

Medeltemperaturer / Max / Min

— Kyleff med °C ◆ Dygns med °C ▲ Temp Max ■ Temp Min — Temperatur

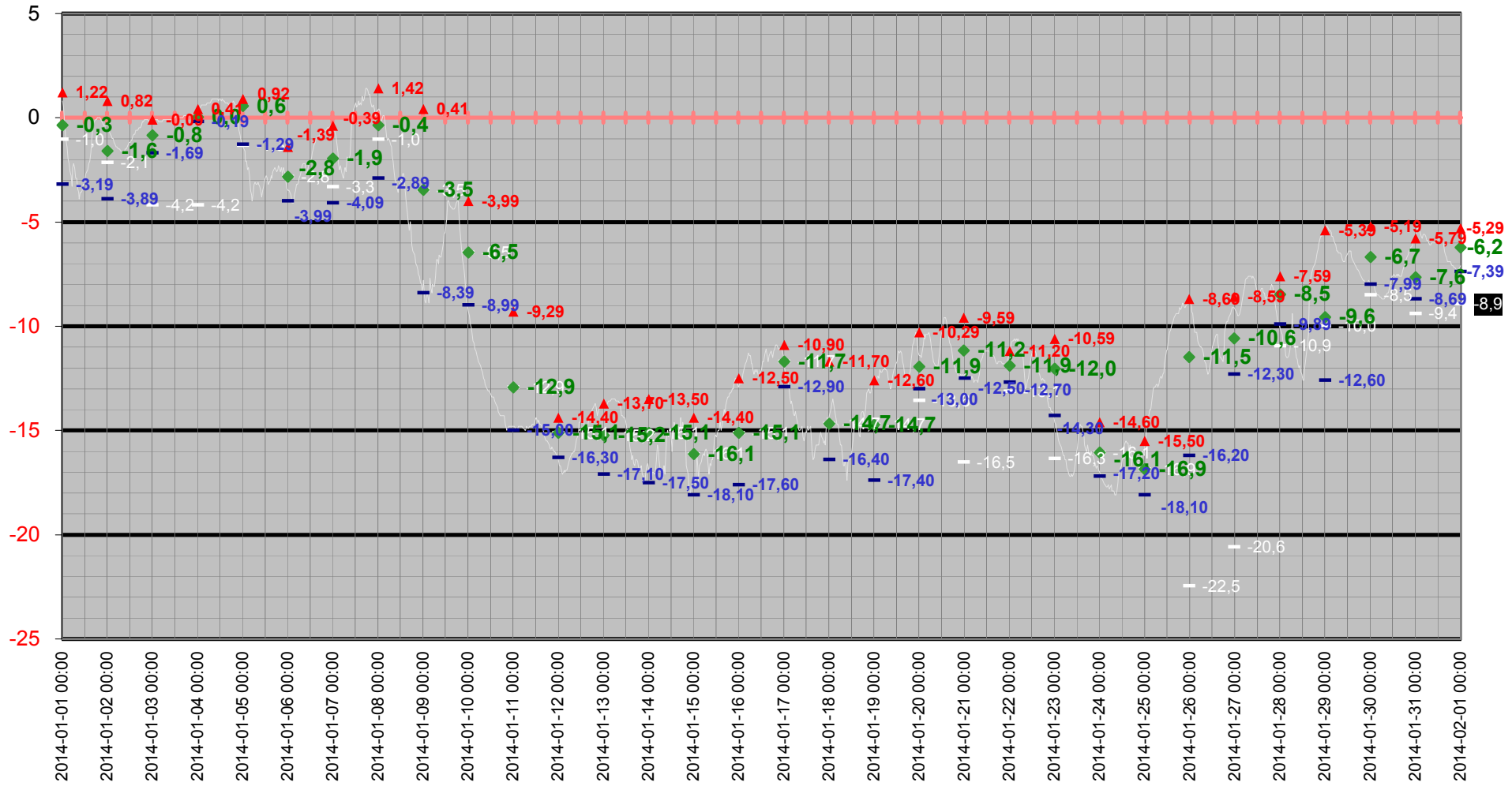

Medeltemperatur

— Kyleff med °C ◆ Dygns med °C — Temperatur °C — Kyleffekt °C

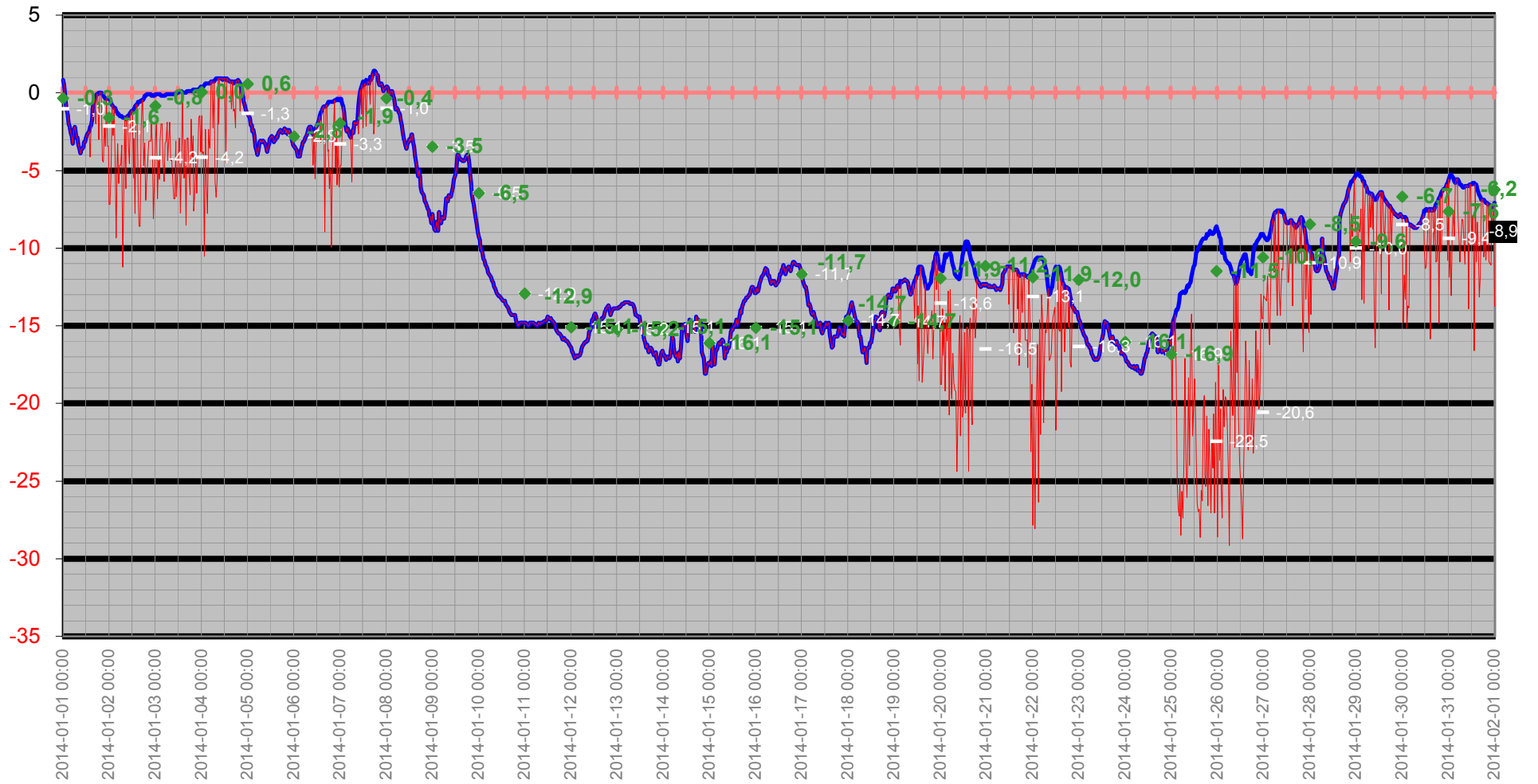

Temperatur/Vindby

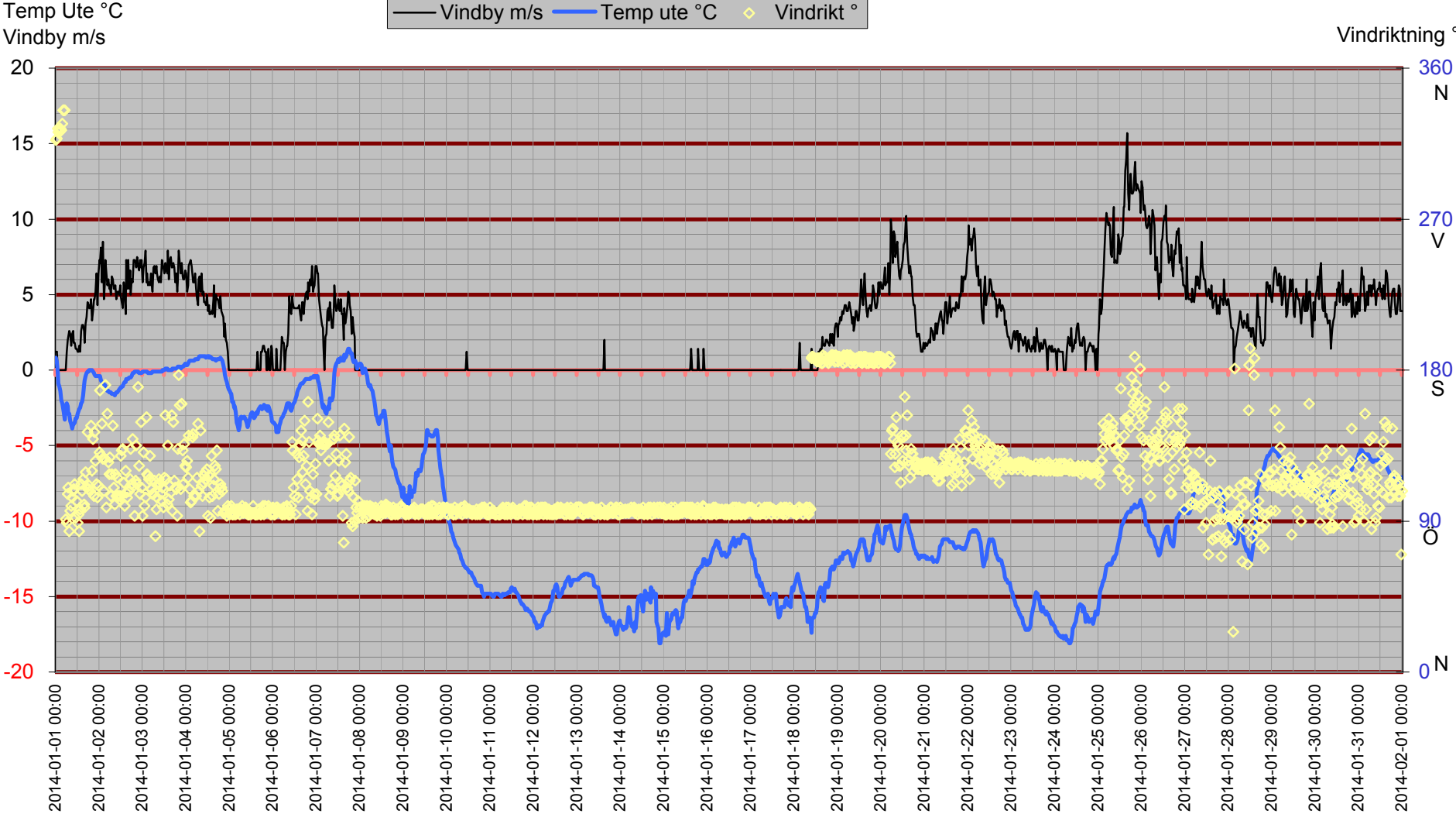

Inne

Temp inne °C

Vindby m/s

Temp in °C — Vindby m/s — Temp ute °C — Fukt inne Rh%

Rh % inne

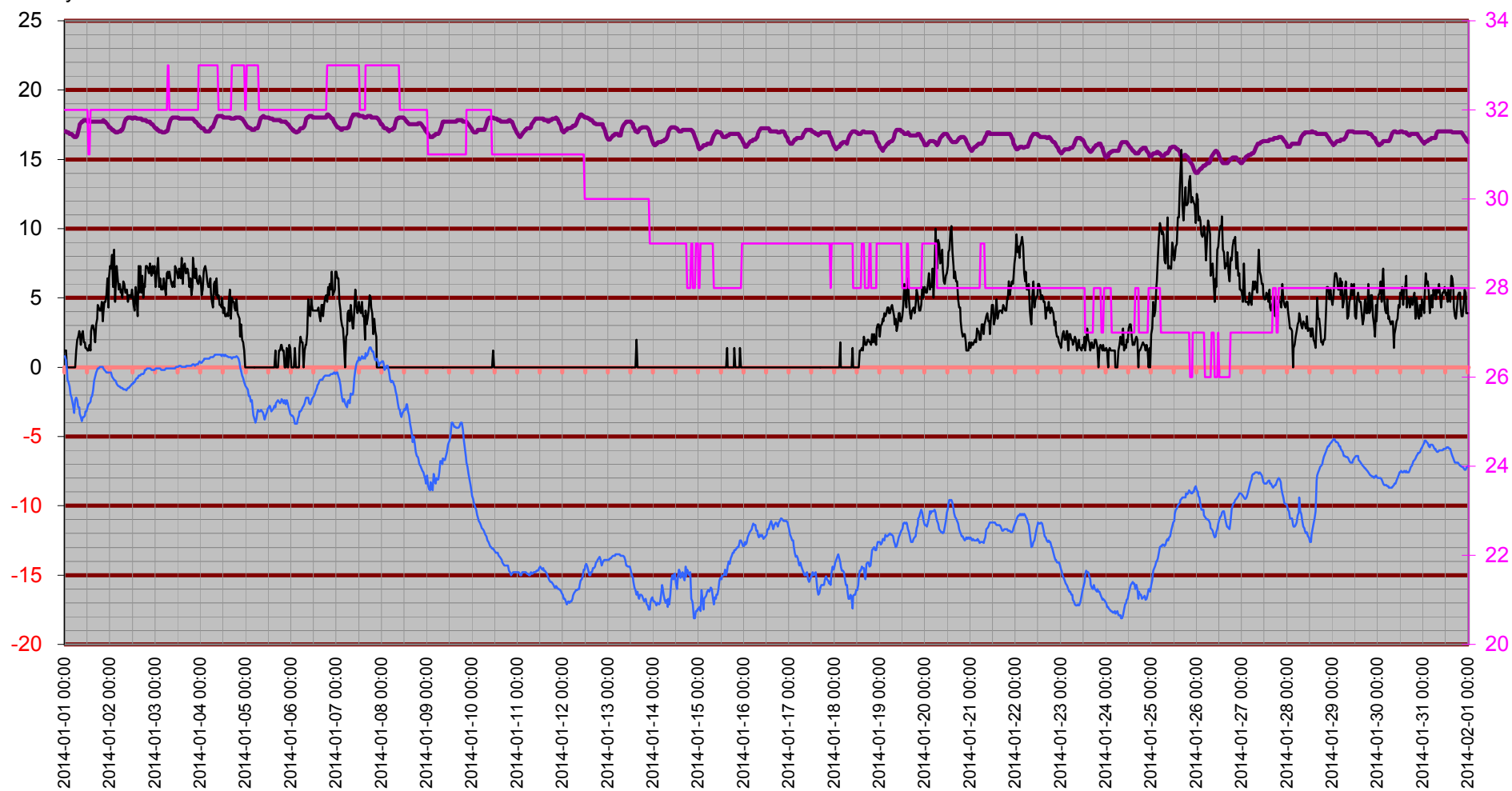

Temperatur inne

Temp in °C

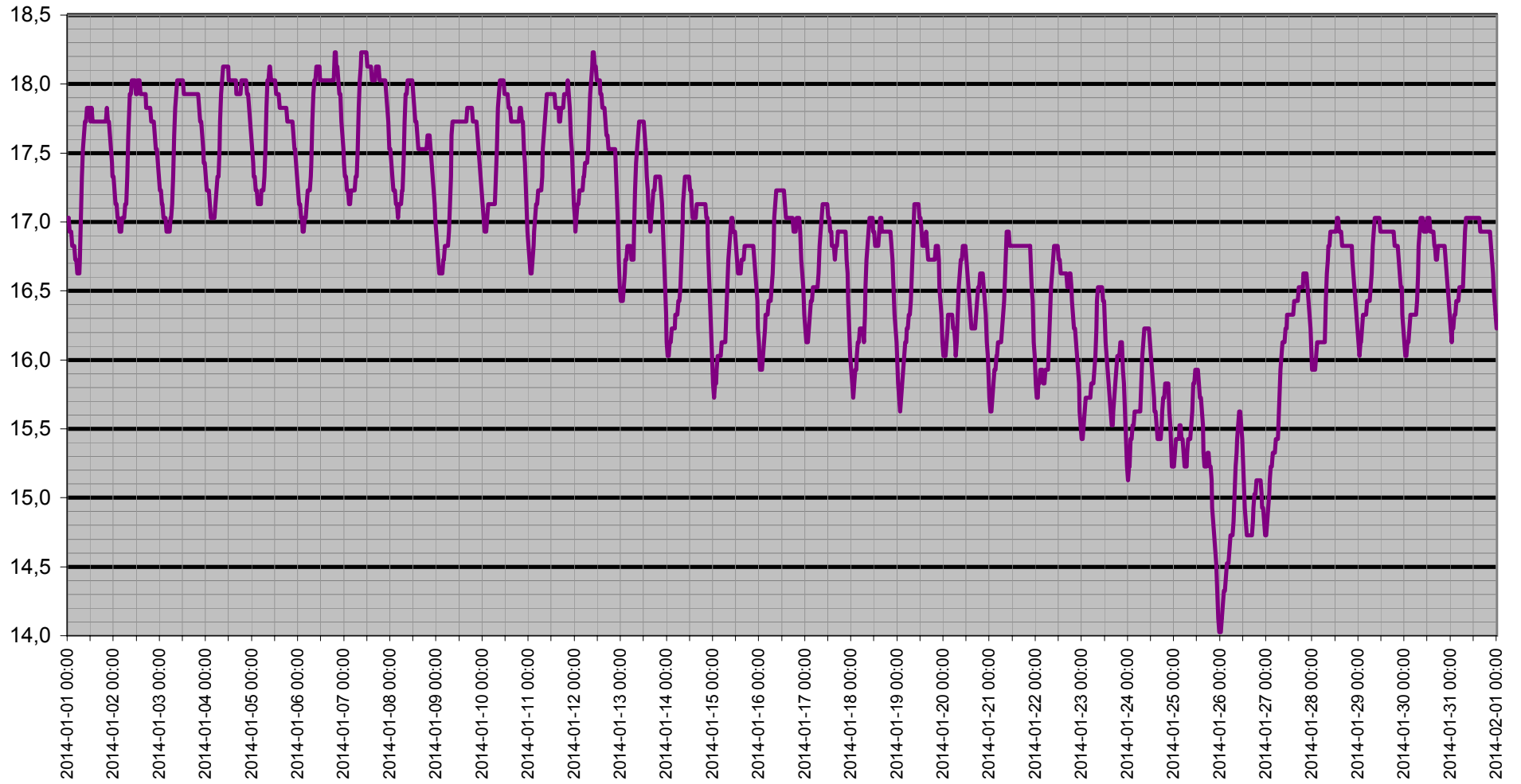

Dagpunkt/Temperatur

Vindhast m/s Daggp °C Temp ute °C Fukt ute Rh%

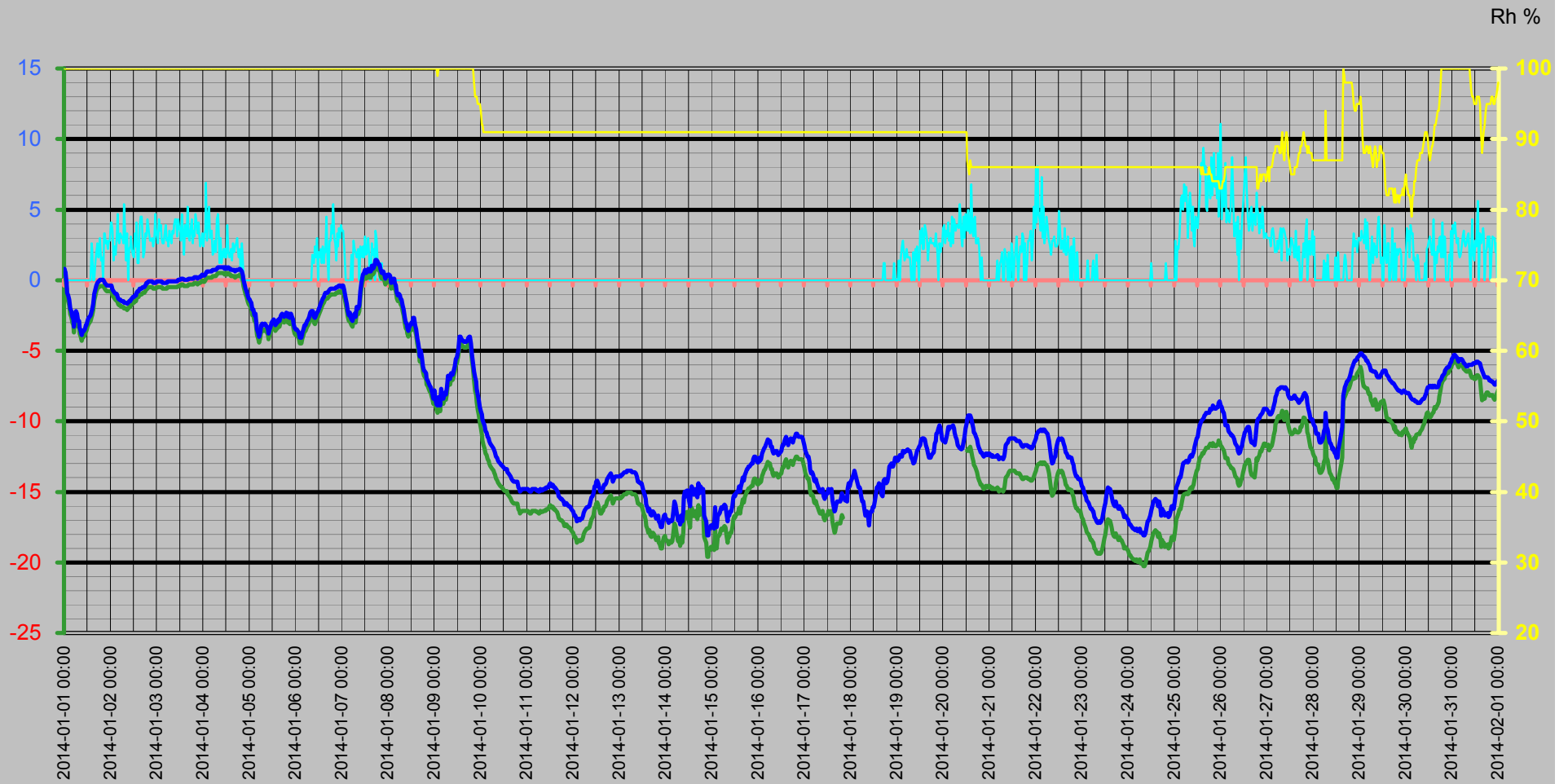

Vinddata

Vindhastighet m/s
Vindby m/s

Vindhast m/s — Vindby m/s ◊ Vindrikt ° — Fukt ute Rh%

Vindriktning °
Rh %

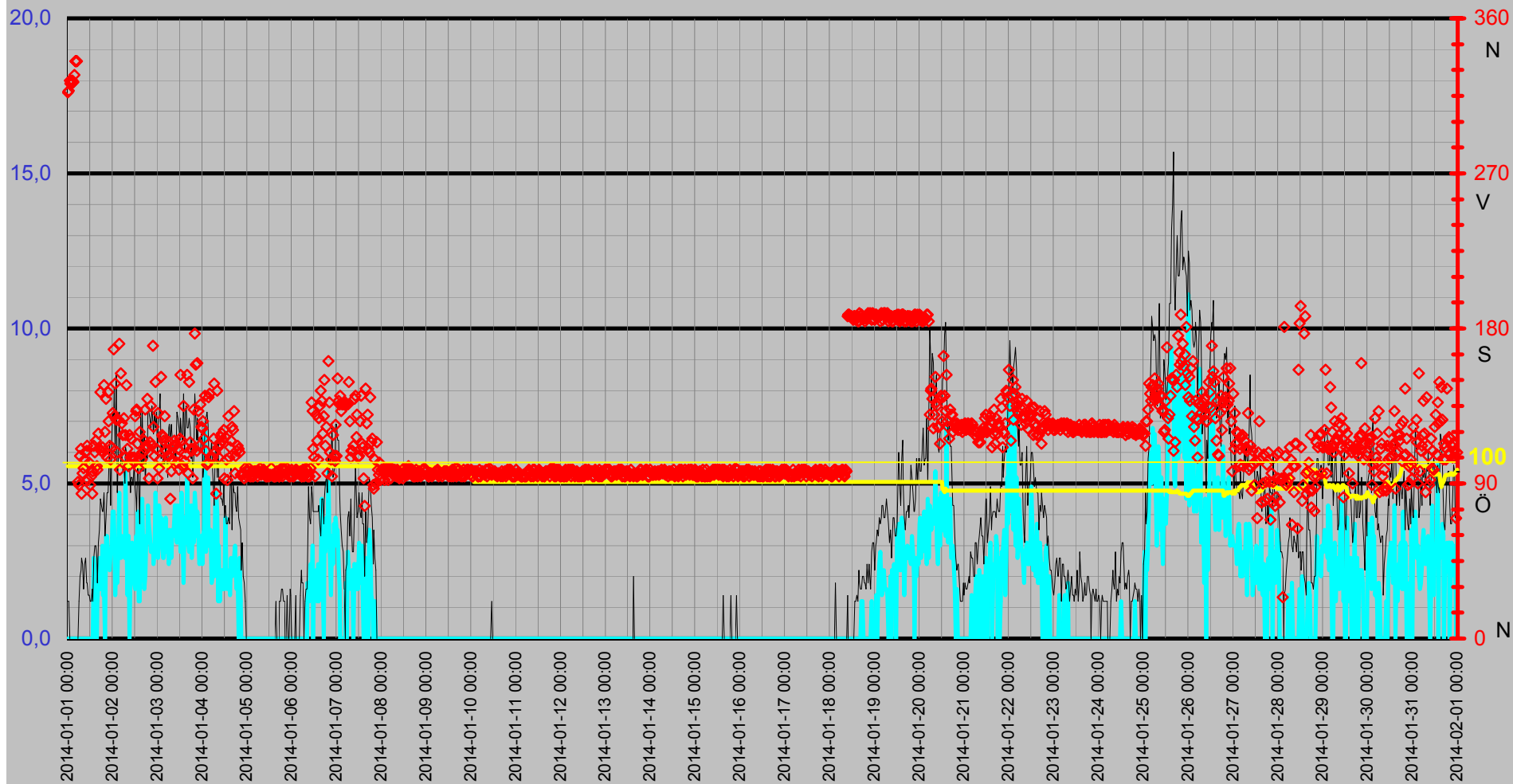

Luftfukt Kyleffekt Temp Vind Medeltemperatur

Temp °C
Vind m/s

● Dygns med °C Vindhast m/s Kyleffekt °C Temp ute °C Fukt ute Rh%

Rh %

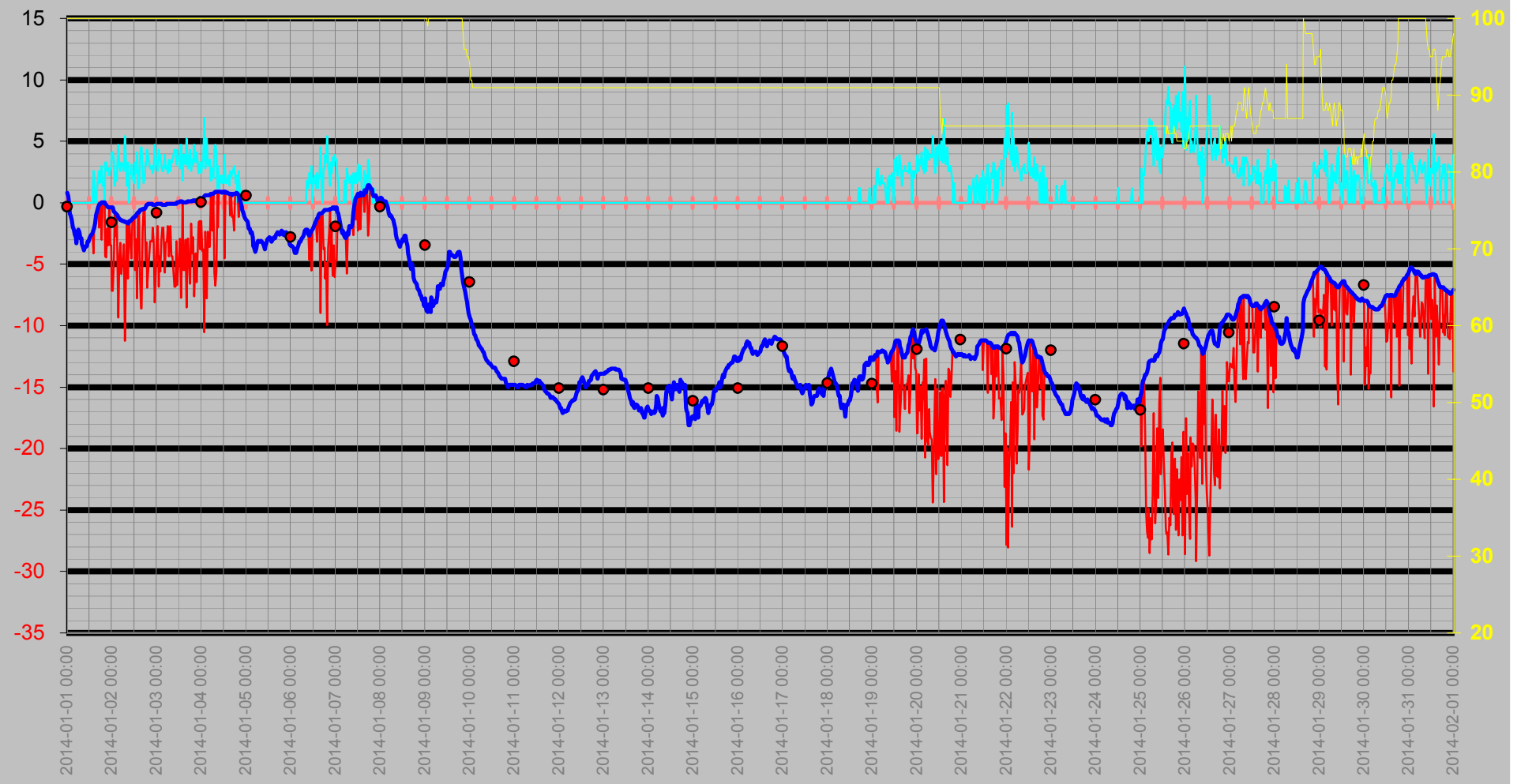

Luftryck/Nederbörd

◆ Luftryck mbar ▬ Nederb./dygn mm △ Nb.std tid 7.00-6.59

Luftryck

Nederbör

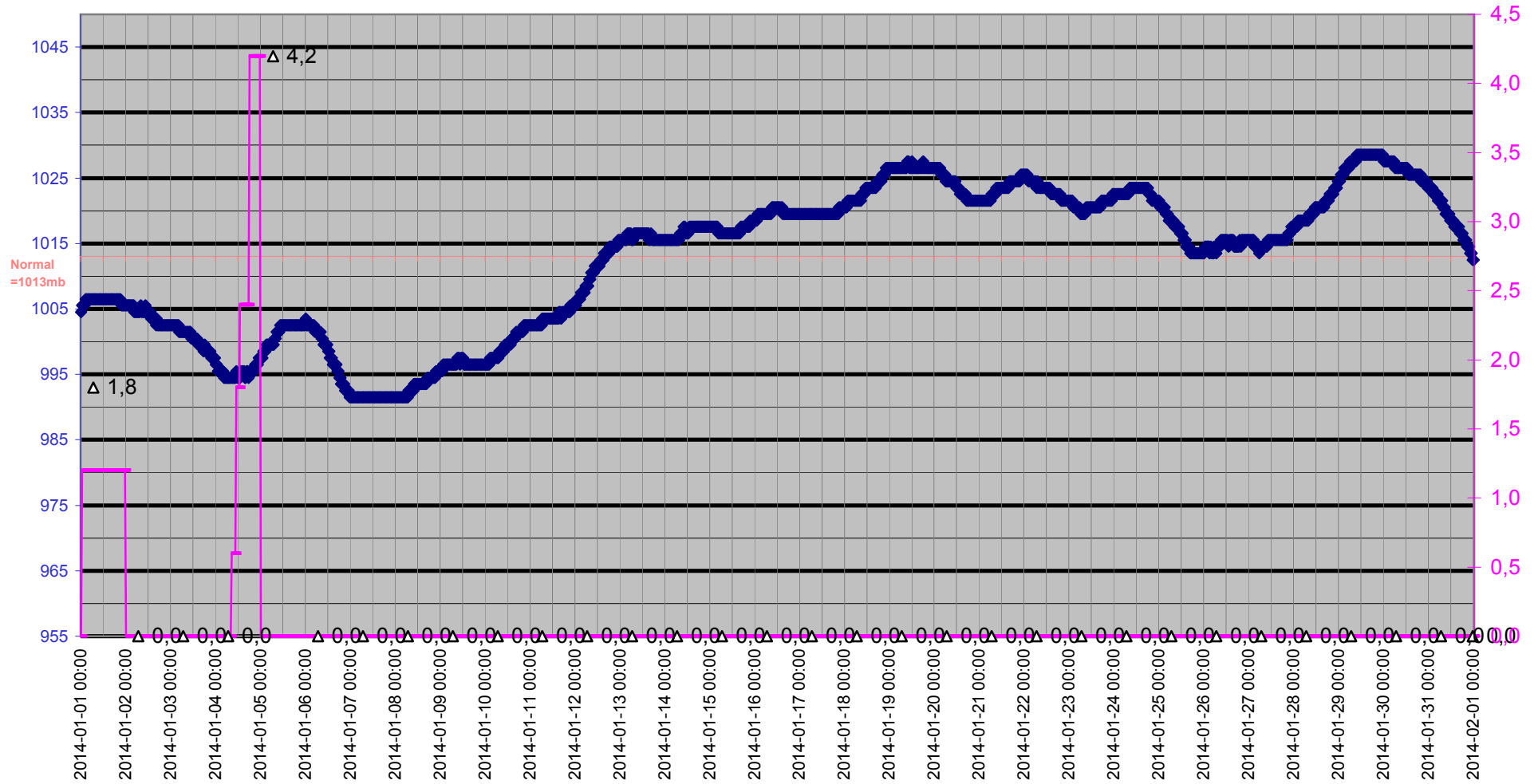

Grund

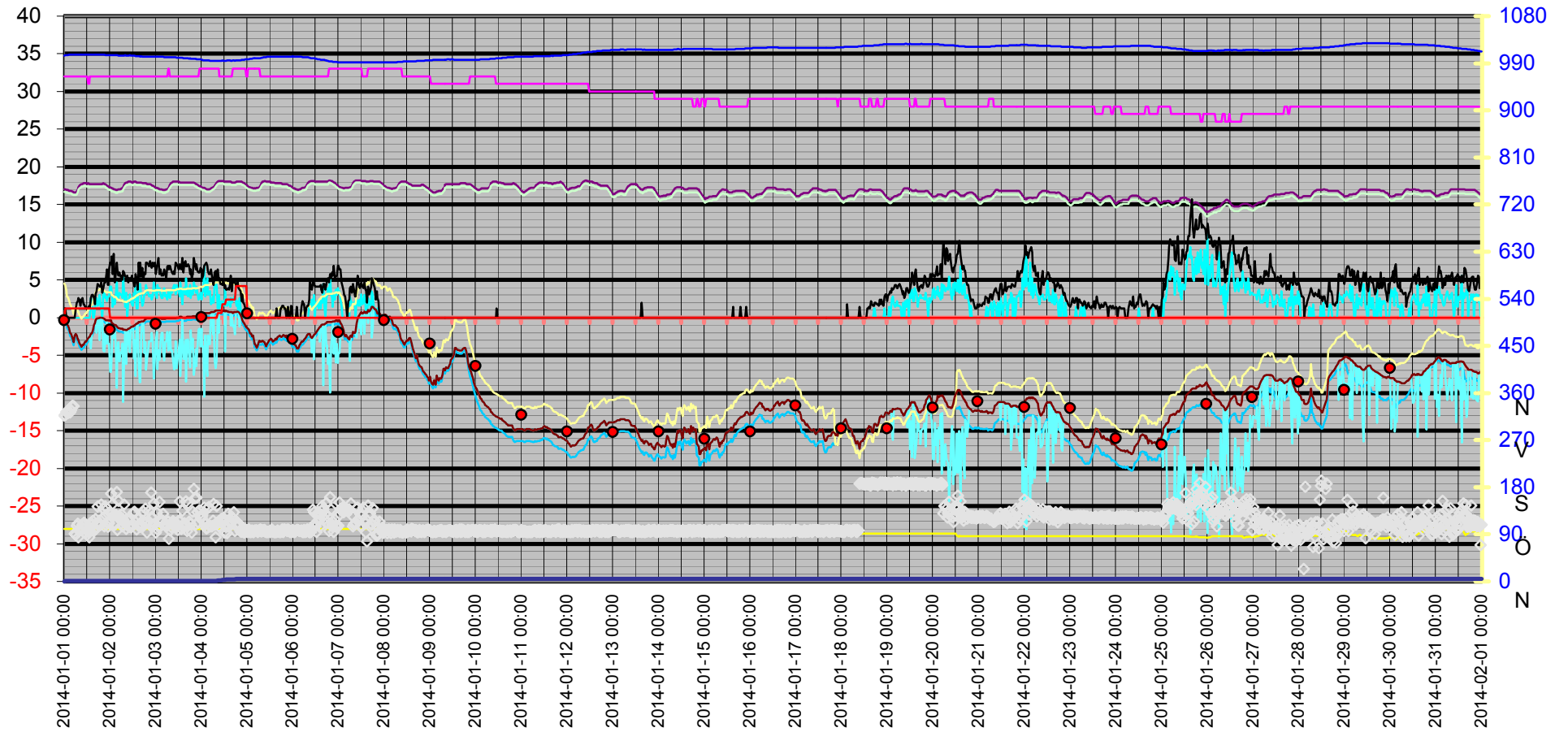

Datum	Vindrikt °	Fukt inne Rh%	Fukt ute Rh%	Vindhast m/s	Temp in °C	Temp ute °C	Nb. Mån mm	Tryck Mbar	Daggp °C	Kyleffekt °C	Vix inne °C	Vix ute °C	Vindby m/s	Korr lufttryck	Nederb./dygn mm
2014-01-01 00:00	317	32	100	0,0	17,03	0,82	0,0	1004,51	0,39	0,82	16,65	4,54	1,2	0,00	0,0
2014-01-01 00:30	318	32	100	0,0	17,03	0,51	1,2	1005,51	0,09	0,51	16,65	4,24	1,2	1,20	1,2
2014-01-01 01:00	324	32	100	0,0	16,93	-0,19	1,2	1005,51	-0,60	-0,19	16,55	3,54	0,0	1,20	1,2
2014-01-01 01:30	322	32	100	0,0	16,93	-0,89	1,2	1005,51	-1,30	-0,89	16,55	2,84	0,0	0,00	1,2
2014-01-01 02:00	322	32	100	0,0	16,93	-1,09	1,2	1005,51	-1,50	-1,09	16,55	2,64	0,0	0,00	1,2
2014-01-01 02:30	324	32	100	0,0	16,83	-1,39	1,2	1006,51	-1,80	-1,39	16,45	2,34	0,0	0,00	1,2
2014-01-01 03:00	323	32	100	0,0	16,83	-1,99	1,2	1006,51	-2,40	-1,99	16,45	1,74	0,0	0,00	1,2
2014-01-01 03:30	327	32	100	0,0	16,83	-2,19	1,2	1006,51	-2,60	-2,19	16,45	1,54	0,0	0,00	1,2
2014-01-01 04:00	335	32	100	0,0	16,73	-2,59	1,2	1006,51	-3,00	-2,59	16,35	1,14	0,0	0,00	1,2
2014-01-01 04:30	335	32	100	0,0	16,73	-2,79	1,2	1006,51	-3,20	-2,79	16,35	0,94	0,0	0,00	1,2
2014-01-01 05:00	335	32	100	0,0	16,63	-3,29	1,2	1006,51	-3,70	-3,29	16,25	0,44	0,0	0,00	1,2
2014-01-01 05:30	91	32	100	0,0	16,63	-2,39	1,2	1006,51	-2,80	-2,39	16,25	1,34	0,0	0,00	1,2
2014-01-01 06:00	89	32	100	0,0	16,63	-2,19	1,2	1006,51	-2,60	-2,19	16,25	1,54	1,2	0,00	1,2
2014-01-01 06:30	106	32	100	0,0	16,73	-2,39	1,2	1006,51	-2,80	-2,39	16,35	1,34	2,0	0,00	1,2
2014-01-01 07:00	110	32	100	0,0	17,03	-2,89	1,2	1006,51	-3,30	-2,89	16,65	0,84	2,2	0,00	1,2
2014-01-01 07:30	84	32	100	0,0	17,33	-2,89	1,2	1006,51	-3,30	-2,89	16,95	0,84	2,6	0,00	1,2
2014-01-01 08:00	96	32	100	0,0	17,53	-3,39	1,2	1006,51	-3,80	-3,39	17,15	0,34	2,4	0,00	1,2
2014-01-01 08:30	99	32	100	0,0	17,63	-3,59	1,2	1006,51	-4,00	-3,59	17,25	0,14	1,6	0,00	1,2
2014-01-01 09:00	104	32	100	0,0	17,73	-3,89	1,2	1006,51	-4,30	-3,89	17,35	-0,16	2,4	0,00	1,2
2014-01-01 09:30	108	32	100	0,0	17,73	-3,59	1,2	1006,51	-4,00	-3,59	17,35	0,14	2,6	0,00	1,2
2014-01-01 10:00	109	32	100	0,0	17,83	-3,59	1,2	1006,51	-4,00	-3,59	17,45	0,14	1,8	0,00	1,2
2014-01-01 10:30	112	32	100	0,0	17,83	-3,49	1,2	1006,51	-3,90	-3,49	17,45	0,24	1,8	0,00	1,2
2014-01-01 11:00	92	32	100	0,0	17,83	-3,19	1,2	1006,51	-3,60	-3,19	17,45	0,54	1,4	0,00	1,2
2014-01-01 11:30	102	32	100	0,0	17,83	-3,19	1,2	1006,51	-3,60	-3,19	17,45	0,54	1,4	0,00	1,2
2014-01-01 12:00	89	32	100	0,0	17,73	-2,89	1,2	1006,51	-3,30	-2,89	17,35	0,84	1,2	0,00	1,2
2014-01-01 12:30	94	31	100	0,0	17,83	-2,69	1,2	1006,51	-3,10	-2,69	17,42	1,04	1,2	0,00	1,2
2014-01-01 13:00	84	31	100	0,0	17,73	-2,59	1,2	1006,51	-3,00	-2,59	17,32	1,14	1,6	0,00	1,2
2014-01-01 13:30	97	32	100	0,0	17,73	-2,49	1,2	1006,51	-2,90	-2,49	17,35	1,24	1,2	0,00	1,2
2014-01-01 14:00	112	32	100	2,6	17,73	-2,19	1,2	1006,51	-2,60	-4,11	17,35	1,54	2,6	0,00	1,2
2014-01-01 14:30	108	32	100	2,2	17,73	-2,09	1,2	1006,51	-2,50	-2,09	17,35	1,64	3,0	0,00	1,2
2014-01-01 15:00	115	32	100	0,0	17,73	-1,69	1,2	1006,51	-2,10	-1,69	17,35	2,04	3,0	0,00	1,2
2014-01-01 15:30	100	32	100	0,0	17,73	-0,99	1,2	1006,51	-1,40	-0,99	17,35	2,74	2,6	0,00	1,2
2014-01-01 16:00	98	32	100	1,2	17,73	-0,69	1,2	1006,51	-1,10	-0,69	17,35	3,04	1,8	0,00	1,2
2014-01-01 16:30	119	32	100	2,0	17,73	-0,39	1,2	1006,51	-0,80	-0,39	17,35	3,34	3,1	0,00	1,2
2014-01-01 17:00	110	32	100	2,6	17,73	-0,19	1,2	1006,51	-0,60	-2,00	17,35	3,54	3,5	0,00	1,2
2014-01-01 17:30	143	32	100	1,6	17,73	-0,09	1,2	1006,51	-0,51	-0,09	17,35	3,64	4,5	0,00	1,2
2014-01-01 18:00	109	32	100	1,8	17,73	-0,09	1,2	1006,51	-0,51	-0,09	17,35	3,64	4,3	0,00	1,2
2014-01-01 18:30	111	32	100	3,0	17,73	0,01	1,2	1006,51	-0,41	-3,02	17,35	3,74	4,1	0,00	1,2
2014-01-01 19:00	108	32	100	1,4	17,73	0,01	1,2	1006,51	-0,41	0,01	17,35	3,74	4,1	0,00	1,2
2014-01-01 19:30	147	32	100	1,6	17,73	0,01	1,2	1006,51	-0,41	0,01	17,35	3,74	4,7	0,00	1,2
2014-01-01 20:00	120	32	100	0,0	17,73	0,01	1,2	1006,51	-0,41	0,01	17,35	3,74	3,3	0,00	1,2
2014-01-01 20:30	139	32	100	3,3	17,83	-0,09	1,2	1006,51	-0,51	-4,36	17,45	3,64	3,9	0,00	1,2
2014-01-01 21:00	105	32	100	3,3	17,73	-0,19	1,2	1006,51	-0,60	-4,47	17,35	3,54	4,7	0,00	1,2
2014-01-01 21:30	143	32	100	2,6	17,73	-0,29	1,2	1005,51	-0,70	-2,11	17,35	3,44	4,7	0,00	1,2
2014-01-01 22:00	126	32	100	2,8	17,63	-0,39	1,2	1005,51	-0,80	-3,46	17,25	3,34	5,2	0,00	1,2
2014-01-01 22:30	112	32	100	2,2	17,53	-0,39	1,2	1005,51	-0,80	-0,39	17,15	3,34	6,4	0,00	1,2
2014-01-01 23:00	104	32	100	2,8	17,43	-0,39	1,2	1005,51	-0,80	-3,46	17,05	3,34	4,3	0,00	1,2
2014-01-01 23:30	111	32	100	2,8	17,33	-0,39	1,2	1005,51	-0,80	-3,46	16,95	3,34	6,4	0,00	1,2
2014-01-02 00:00	131	32	100	4,1	17,33	-0,39	1,2	1005,51	-0,80	-7,18	16,95	3,34	7,3	0,00	0,0
2014-01-02 00:30	168	32	100	4,1	17,23	-0,39	1,2	1005,51	-0,80	-7,18	16,85	3,34	7,1	0,00	0,0

Datum	Vindrikt °	Fukt inne Rh%	Fukt ute Rh%	Vindhast m/s	Temp in °C	Temp ute °C	Nb. Mån mm	Tryck Mbar	Daggp °C	Kyleffekt °C	Vix inne °C	Vix ute °C	Vindby m/s	Korr lufttryck	Nederb./dygn mm
2014-01-02 01:00	129	32	100	3,5	17,13	-0,69	1,2	1005,51	-1,10	-5,03	16,75	3,04	8,1	0,00	0,0
2014-01-02 01:30	148	32	100	1,4	17,13	-0,79	1,2	1005,51	-1,20	-0,79	16,75	2,94	5,8	0,00	0,0
2014-01-02 02:00	127	32	100	2,4	17,03	-0,89	1,2	1005,51	-1,30	-2,74	16,65	2,84	8,5	0,00	0,0
2014-01-02 02:30	108	32	100	1,8	17,03	-0,99	1,2	1005,51	-1,40	-0,99	16,65	2,74	4,7	0,00	0,0
2014-01-02 03:00	127	32	100	3,0	16,93	-0,99	1,2	1005,51	-1,40	-4,11	16,55	2,74	5,8	0,00	0,0
2014-01-02 03:30	171	32	100	4,7	16,93	-1,19	1,2	1005,51	-1,60	-9,34	16,55	2,54	7,3	0,00	0,0
2014-01-02 04:00	98	32	100	3,0	16,93	-1,29	1,2	1005,51	-1,70	-4,44	16,55	2,44	6,4	0,00	0,0
2014-01-02 04:30	154	32	100	2,6	17,03	-1,39	1,2	1004,51	-1,80	-3,27	16,65	2,34	5,6	0,00	0,0
2014-01-02 05:00	125	32	100	3,3	17,03	-1,39	1,2	1004,51	-1,80	-5,83	16,65	2,34	6,0	0,00	0,0
2014-01-02 05:30	118	32	100	3,1	17,03	-1,49	1,2	1004,51	-1,90	-4,66	16,65	2,24	5,4	0,00	0,0
2014-01-02 06:00	128	32	100	3,0	17,13	-1,49	1,2	1004,51	-1,90	-4,66	16,75	2,24	5,6	0,00	0,0
2014-01-02 06:30	105	32	100	2,6	17,13	-1,49	1,2	1004,51	-1,90	-3,38	16,75	2,24	5,0	0,00	0,0
2014-01-02 07:00	118	32	100	5,4	17,33	-1,59	1,2	1004,51	-2,00	-11,23	16,95	2,14	6,2	0,00	0,0
2014-01-02 07:30	147	32	100	3,5	17,63	-1,59	1,2	1004,51	-2,00	-6,05	17,25	2,14	6,0	0,00	0,0
2014-01-02 08:00	110	32	100	1,4	17,83	-1,59	1,2	1005,51	-2,00	-1,59	17,45	2,14	5,4	0,00	0,0
2014-01-02 08:30	100	32	100	3,3	17,93	-1,69	1,2	1004,51	-2,10	-6,16	17,55	2,04	5,4	0,00	0,0
2014-01-02 09:00	118	32	100	0,0	17,93	-1,59	1,2	1004,51	-2,00	-1,59	17,55	2,14	5,6	0,00	0,0
2014-01-02 09:30	105	32	100	2,2	18,03	-1,49	1,2	1004,51	-1,90	-1,49	17,65	2,24	4,7	0,00	0,0
2014-01-02 10:00	116	32	100	2,4	18,03	-1,49	1,2	1004,51	-1,90	-3,38	17,65	2,24	5,2	0,00	0,0
2014-01-02 10:30	105	32	100	3,1	18,03	-1,39	1,2	1005,51	-1,80	-4,55	17,65	2,34	5,2	0,00	0,0
2014-01-02 11:00	103	32	100	2,2	18,03	-1,29	1,2	1004,51	-1,70	-1,29	17,65	2,44	5,0	0,00	0,0
2014-01-02 11:30	105	32	100	1,8	17,93	-1,19	1,2	1004,51	-1,60	-1,19	17,55	2,54	5,6	0,00	0,0
2014-01-02 12:00	129	32	100	1,6	17,93	-1,19	1,2	1004,51	-1,60	-1,19	17,55	2,54	4,9	0,00	0,0
2014-01-02 12:30	132	32	100	3,3	18,03	-1,09	1,2	1004,51	-1,50	-5,49	17,65	2,64	4,5	0,00	0,0
2014-01-02 13:00	133	32	100	2,4	18,03	-1,09	1,2	1004,51	-1,50	-2,95	17,65	2,64	4,1	0,00	0,0
2014-01-02 13:30	113	32	100	4,1	18,03	-0,89	1,2	1003,51	-1,30	-7,78	17,65	2,84	5,8	0,00	0,0
2014-01-02 14:00	99	32	100	1,2	17,93	-0,79	1,2	1003,51	-1,20	-0,79	17,55	2,94	5,0	0,00	0,0
2014-01-02 14:30	120	32	100	1,2	17,93	-0,79	1,2	1003,51	-1,20	-0,79	17,55	2,94	3,7	0,00	0,0
2014-01-02 15:00	107	32	100	3,9	17,93	-0,59	1,2	1003,51	-1,00	-6,17	17,55	3,14	7,3	0,00	0,0
2014-01-02 15:30	104	32	100	4,5	17,93	-0,59	1,2	1003,51	-1,00	-8,60	17,55	3,14	5,4	0,00	0,0
2014-01-02 16:00	108	32	100	4,5	17,93	-0,59	1,2	1002,51	-1,00	-8,60	17,55	3,14	7,3	0,00	0,0
2014-01-02 16:30	108	32	100	2,6	17,93	-0,49	1,2	1003,51	-0,90	-2,32	17,55	3,24	5,4	0,00	0,0
2014-01-02 17:00	115	32	100	1,6	17,83	-0,49	1,2	1002,51	-0,90	-0,49	17,45	3,24	6,6	0,00	0,0
2014-01-02 17:30	133	32	100	2,0	17,83	-0,49	1,2	1002,51	-0,90	-0,49	17,45	3,24	5,0	0,00	0,0
2014-01-02 18:00	112	32	100	3,3	17,83	-0,39	1,2	1002,51	-0,80	-4,70	17,45	3,34	6,0	0,00	0,0
2014-01-02 18:30	139	32	100	3,1	17,83	-0,19	1,2	1002,51	-0,60	-3,24	17,45	3,54	5,8	0,00	0,0
2014-01-02 19:00	111	32	100	4,3	17,83	-0,19	1,2	1002,51	-0,60	-6,94	17,45	3,54	7,3	0,00	0,0
2014-01-02 19:30	93	32	100	3,7	17,73	-0,09	1,2	1002,51	-0,51	-5,59	17,35	3,64	7,3	0,00	0,0
2014-01-02 20:00	114	32	100	3,3	17,73	-0,09	1,2	1002,51	-0,51	-4,36	17,35	3,64	7,1	0,00	0,0
2014-01-02 20:30	135	32	100	2,8	17,73	-0,09	1,2	1002,51	-0,51	-3,13	17,35	3,64	6,8	0,00	0,0
2014-01-02 21:00	112	32	100	2,8	17,73	-0,09	1,2	1002,51	-0,51	-3,13	17,35	3,64	7,5	0,00	0,0
2014-01-02 21:30	170	32	100	3,0	17,63	-0,09	1,2	1002,51	-0,51	-3,13	17,25	3,64	6,9	0,00	0,0
2014-01-02 22:00	123	32	100	2,4	17,53	-0,19	1,2	1002,51	-0,60	-2,00	17,15	3,54	6,6	0,00	0,0
2014-01-02 22:30	106	32	100	2,8	17,53	-0,19	1,2	1002,51	-0,60	-3,24	17,15	3,54	7,3	0,00	0,0
2014-01-02 23:00	149	32	100	4,7	17,43	-0,19	1,2	1002,51	-0,60	-8,10	17,05	3,54	6,8	0,00	0,0
2014-01-02 23:30	110	32	100	3,7	17,33	-0,19	1,2	1002,51	-0,60	-5,70	16,95	3,54	7,3	0,00	0,0
2014-01-03 00:00	93	32	100	3,1	17,23	-0,09	1,2	1002,51	-0,51	-3,13	16,85	3,64	5,8	0,00	0,0
2014-01-03 00:30	131	32	100	2,6	17,23	-0,09	1,2	1002,51	-0,51	-1,90	16,85	3,64	6,8	0,00	0,0
2014-01-03 01:00	99	32	100	4,3	17,13	-0,09	1,2	1002,51	-0,51	-6,82	16,75	3,64	7,1	0,00	0,0
2014-01-03 01:30	104	32	100	3,5	17,13	-0,09	1,2	1002,51	-0,51	-4,36	16,75	3,64	7,9	0,00	0,0

Datum	Vindrikt °	Fukt inne Rh%	Fukt ute Rh%	Vindhast m/s	Temp in °C	Temp ute °C	Nb. Mån mm	Tryck Mbar	Daggp °C	Kyleffekt °C	Vix inne °C	Vix ute °C	Vindby m/s	Korr lufttryck	Nederb./dygn mm
2014-01-03 02:00	152	32	100	3,9	17,03	-0,09	1,2	1002,51	-0,51	-5,59	16,65	3,64	5,8	0,00	0,0
2014-01-03 02:30	118	32	100	3,0	17,03	-0,09	1,2	1002,51	-0,51	-3,13	16,65	3,64	6,4	0,00	0,0
2014-01-03 03:00	117	32	100	2,6	17,03	-0,19	1,2	1002,51	-0,60	-2,00	16,65	3,54	5,6	0,00	0,0
2014-01-03 03:30	115	32	100	2,6	16,93	-0,19	1,2	1002,51	-0,60	-2,00	16,55	3,54	5,8	0,00	0,0
2014-01-03 04:00	129	32	100	3,3	16,93	-0,19	1,2	1002,51	-0,60	-4,47	16,55	3,54	5,6	0,00	0,0
2014-01-03 04:30	109	32	100	3,9	16,93	-0,19	1,2	1001,51	-0,60	-5,70	16,55	3,54	6,4	0,00	0,0
2014-01-03 05:00	109	32	100	2,8	16,93	-0,19	1,2	1001,51	-0,60	-3,24	16,55	3,54	5,8	0,00	0,0
2014-01-03 05:30	106	32	100	3,0	17,03	-0,09	1,2	1001,51	-0,51	-3,13	16,65	3,64	5,2	0,00	0,0
2014-01-03 06:00	106	32	100	2,4	17,03	-0,09	1,2	1001,51	-0,51	-1,90	16,65	3,64	6,8	0,00	0,0
2014-01-03 06:30	114	33	100	3,5	17,13	-0,09	1,2	1001,51	-0,51	-4,36	16,79	3,64	6,9	0,00	0,0
2014-01-03 07:00	81	33	100	3,1	17,33	-0,09	1,2	1001,51	-0,51	-3,13	16,99	3,64	6,4	0,00	0,0
2014-01-03 07:30	97	32	100	2,6	17,63	-0,09	1,2	1001,51	-0,51	-1,90	17,25	3,64	6,9	0,00	0,0
2014-01-03 08:00	104	32	100	3,5	17,83	-0,09	1,2	1001,51	-0,51	-4,36	17,45	3,64	6,4	0,00	0,0
2014-01-03 08:30	112	32	100	3,3	17,93	-0,09	1,2	1001,51	-0,51	-4,36	17,55	3,64	6,0	0,00	0,0
2014-01-03 09:00	115	32	100	3,9	18,03	-0,09	1,2	1001,51	-0,51	-5,59	17,65	3,64	5,8	0,00	0,0
2014-01-03 09:30	112	32	100	4,3	18,03	-0,09	1,2	1001,51	-0,51	-6,82	17,65	3,64	6,2	0,00	0,0
2014-01-03 10:00	106	32	100	4,3	18,03	-0,09	1,2	1001,51	-0,51	-6,82	17,65	3,64	5,8	0,00	0,0
2014-01-03 10:30	102	32	100	3,1	18,03	-0,09	1,2	1001,51	-0,51	-3,13	17,65	3,64	7,3	0,00	0,0
2014-01-03 11:00	110	32	100	4,3	18,03	0,01	1,2	1000,51	-0,41	-6,69	17,65	3,74	7,1	0,00	0,0
2014-01-03 11:30	98	32	100	3,7	18,03	0,01	1,2	1000,51	-0,41	-5,47	17,65	3,74	6,8	0,00	0,0
2014-01-03 12:00	116	32	100	3,5	18,03	0,01	1,2	1000,51	-0,41	-4,24	17,65	3,74	6,4	0,00	0,0
2014-01-03 12:30	153	32	100	2,8	17,93	0,11	1,2	1000,51	-0,31	-2,91	17,55	3,84	7,1	0,00	0,0
2014-01-03 13:00	115	32	100	4,7	17,93	0,11	1,2	1000,51	-0,31	-7,73	17,55	3,84	6,6	0,00	0,0
2014-01-03 13:30	100	32	100	3,3	17,93	0,11	1,2	1000,51	-0,31	-4,13	17,55	3,84	6,4	0,00	0,0
2014-01-03 14:00	135	32	100	1,8	17,93	0,01	1,2	1000,51	-0,41	0,01	17,55	3,74	7,9	0,00	0,0
2014-01-03 14:30	103	32	100	3,9	17,93	0,01	1,2	999,51	-0,41	-5,47	17,55	3,74	6,0	0,00	0,0
2014-01-03 15:00	111	32	100	3,9	17,93	0,01	1,2	999,51	-0,41	-5,47	17,55	3,74	7,3	0,00	0,0
2014-01-03 15:30	107	32	100	3,1	17,93	0,01	1,2	999,51	-0,41	-3,02	17,55	3,74	7,5	0,00	0,0
2014-01-03 16:00	153	32	100	5,2	17,93	0,01	1,2	999,51	-0,41	-8,52	17,55	3,74	6,8	0,00	0,0
2014-01-03 16:30	96	32	100	3,1	17,93	0,11	1,2	999,51	-0,31	-2,91	17,55	3,84	6,8	0,00	0,0
2014-01-03 17:00	149	32	100	2,8	17,93	0,11	1,2	999,51	-0,31	-2,91	17,55	3,84	7,1	0,00	0,0
2014-01-03 17:30	114	32	100	3,7	17,93	0,11	1,2	998,51	-0,31	-5,35	17,55	3,84	6,8	0,00	0,0
2014-01-03 18:00	110	32	100	4,3	17,93	0,11	1,2	999,51	-0,31	-6,57	17,55	3,84	5,8	0,00	0,0
2014-01-03 18:30	109	32	100	2,6	17,93	0,11	1,2	998,51	-0,31	-1,69	17,55	3,84	6,4	0,00	0,0
2014-01-03 19:00	93	32	100	3,5	17,93	0,11	1,2	998,51	-0,31	-4,13	17,55	3,84	5,2	0,00	0,0
2014-01-03 19:30	133	32	100	3,1	17,93	0,21	1,2	998,51	-0,21	-2,80	17,55	3,94	5,8	0,00	0,0
2014-01-03 20:00	177	32	100	4,7	17,93	0,21	1,2	998,51	-0,21	-7,61	17,55	3,94	7,9	0,00	0,0
2014-01-03 20:30	159	32	100	4,1	17,83	0,21	1,2	998,51	-0,21	-6,45	17,45	3,94	7,1	0,00	0,0
2014-01-03 21:00	109	32	100	3,3	17,73	0,11	1,2	998,51	-0,31	-4,13	17,35	3,84	6,4	0,00	0,0
2014-01-03 21:30	160	32	100	4,1	17,73	0,21	1,2	997,50	-0,21	-6,45	17,35	3,94	7,1	0,00	0,0
2014-01-03 22:00	132	32	100	3,3	17,63	0,21	1,2	997,50	-0,21	-4,02	17,25	3,94	6,2	0,00	0,0
2014-01-03 22:30	112	32	100	2,4	17,53	0,21	1,2	997,50	-0,21	-1,58	17,15	3,94	6,0	0,00	0,0
2014-01-03 23:00	136	33	100	2,6	17,43	0,31	1,2	997,50	-0,11	-1,48	17,09	4,04	6,0	0,00	0,0
2014-01-03 23:30	123	33	100	3,3	17,43	0,41	1,2	997,50	-0,01	-3,79	17,09	4,14	6,6	0,00	0,0
2014-01-04 00:00	122	33	100	2,4	17,33	0,31	1,2	996,50	-0,11	-1,48	16,99	4,04	6,4	0,00	0,0
2014-01-04 00:30	126	33	100	3,3	17,23	0,31	1,2	996,50	-0,11	-3,90	16,89	4,04	5,2	0,00	0,0
2014-01-04 01:00	116	33	100	3,5	17,23	0,41	1,2	995,50	-0,01	-3,79	16,89	4,14	5,6	0,00	0,0
2014-01-04 01:30	141	33	100	6,9	17,23	0,51	1,2	995,50	0,09	-10,54	16,89	4,24	6,9	0,00	0,0
2014-01-04 02:00	109	33	100	2,8	17,13	0,61	1,2	995,50	0,19	-2,36	16,79	4,34	7,1	0,00	0,0
2014-01-04 02:30	101	33	100	4,3	17,03	0,61	1,2	995,50	0,19	-5,97	16,69	4,34	7,3	0,00	0,0

Datum	Vindrikt °	Fukt inne Rh%	Fukt ute Rh%	Vindhast m/s	Temp in °C	Temp ute °C	Nb. Mån mm	Tryck Mbar	Dagggp °C	Kyleffekt °C	Vix inne °C	Vix ute °C	Vindby m/s	Korr lufttryck	Nederb./dygn mm
2014-01-04 03:00	102	33	100	5,2	17,03	0,61	1,2	995,50	0,19	-7,76	16,69	4,34	6,9	0,00	0,0
2014-01-04 03:30	140	33	100	3,0	17,03	0,61	1,2	995,50	0,19	-2,36	16,69	4,34	6,2	0,00	0,0
2014-01-04 04:00	142	33	100	3,3	17,03	0,61	1,2	995,50	0,19	-3,57	16,69	4,34	5,8	0,00	0,0
2014-01-04 04:30	105	33	100	3,5	17,03	0,61	1,2	994,50	0,19	-3,57	16,69	4,34	5,8	0,00	0,0
2014-01-04 05:00	105	33	100	1,8	17,13	0,72	1,2	994,50	0,29	0,72	16,79	4,44	6,4	0,00	0,0
2014-01-04 05:30	105	33	100	2,0	17,23	0,72	1,2	994,50	0,29	0,72	16,89	4,44	5,4	0,00	0,0
2014-01-04 06:00	116	33	100	2,8	17,33	0,72	1,2	994,50	0,29	-2,25	16,99	4,44	4,7	0,00	0,0
2014-01-04 06:30	148	33	100	2,0	17,33	0,72	1,2	994,50	0,29	0,72	16,99	4,44	4,3	0,00	0,0
2014-01-04 07:00	108	33	100	4,3	17,53	0,82	1,2	994,50	0,39	-5,73	17,19	4,54	6,0	0,00	0,0
2014-01-04 07:30	84	33	100	4,7	17,73	0,92	1,2	994,50	0,49	-6,74	17,39	4,64	6,2	0,00	0,0
2014-01-04 08:00	144	33	100	4,1	17,93	0,92	1,2	994,50	0,49	-5,61	17,59	4,64	5,2	0,00	0,0
2014-01-04 08:30	111	33	100	1,2	18,03	0,92	1,8	994,50	0,49	0,92	17,69	4,64	6,4	0,60	0,6
2014-01-04 09:00	105	33	100	3,0	18,13	0,92	1,8	994,50	0,49	-2,03	17,79	4,64	5,0	0,60	0,6
2014-01-04 09:30	113	32	100	1,2	18,13	0,92	1,8	994,50	0,49	0,92	17,75	4,64	5,2	0,00	0,6
2014-01-04 10:00	117	32	100	1,8	18,13	0,92	1,8	994,50	0,49	0,92	17,75	4,64	4,5	0,00	0,6
2014-01-04 10:30	119	32	100	2,2	18,13	0,92	1,8	994,50	0,49	0,92	17,75	4,64	4,5	0,00	0,6
2014-01-04 11:00	115	32	100	1,6	18,13	0,82	3,0	995,50	0,39	0,82	17,75	4,54	4,3	1,20	1,8
2014-01-04 11:30	121	32	100	2,2	18,13	0,92	3,0	994,50	0,49	0,92	17,75	4,64	5,0	1,20	1,8
2014-01-04 12:00	93	32	100	1,6	18,03	0,92	3,0	994,50	0,49	0,92	17,65	4,64	3,9	0,00	1,8
2014-01-04 12:30	117	32	100	3,9	18,03	0,82	3,0	994,50	0,39	-4,54	17,65	4,54	4,3	0,00	1,8
2014-01-04 13:00	104	32	100	2,0	18,03	0,92	3,6	994,50	0,49	0,92	17,65	4,64	3,7	0,60	2,4
2014-01-04 13:30	92	32	100	1,6	18,03	0,82	3,6	995,50	0,39	0,82	17,65	4,54	3,7	0,60	2,4
2014-01-04 14:00	129	32	100	1,8	18,03	0,82	3,6	995,50	0,39	0,82	17,65	4,54	3,9	0,00	2,4
2014-01-04 14:30	105	32	100	2,2	18,03	0,72	3,6	995,50	0,29	0,72	17,65	4,44	3,7	0,00	2,4
2014-01-04 15:00	111	32	100	1,4	18,03	0,72	3,6	995,50	0,29	0,72	17,65	4,44	4,7	0,00	2,4
2014-01-04 15:30	115	32	100	2,6	18,03	0,72	3,6	994,50	0,29	-1,05	17,65	4,44	5,6	0,00	2,4
2014-01-04 16:00	123	32	100	2,0	17,93	0,72	3,6	994,50	0,29	0,72	17,55	4,44	3,5	0,00	2,4
2014-01-04 16:30	121	33	100	2,4	17,93	0,61	3,6	995,50	0,19	-1,16	17,59	4,34	5,0	0,00	2,4
2014-01-04 17:00	132	33	100	2,6	17,93	0,72	3,6	995,50	0,29	-1,05	17,59	4,44	4,7	0,00	2,4
2014-01-04 17:30	96	33	100	3,0	17,93	0,72	3,6	994,50	0,29	-2,25	17,59	4,44	4,7	0,00	2,4
2014-01-04 18:00	106	33	100	2,2	17,93	0,72	5,4	995,50	0,29	0,72	17,59	4,44	4,3	1,80	4,2
2014-01-04 18:30	109	33	100	1,6	18,03	0,72	5,4	995,50	0,29	0,72	17,69	4,44	4,1	1,80	4,2
2014-01-04 19:00	112	33	100	2,2	18,03	0,82	5,4	995,50	0,39	0,82	17,69	4,54	4,9	0,00	4,2
2014-01-04 19:30	110	33	100	0,0	18,03	0,72	5,4	995,50	0,29	0,72	17,69	4,44	3,9	0,00	4,2
2014-01-04 20:00	108	33	100	2,6	18,03	0,61	5,4	995,50	0,19	-1,16	17,69	4,34	3,7	0,00	4,2
2014-01-04 20:30	95	33	100	1,2	18,03	0,31	5,4	995,50	-0,11	0,31	17,69	4,04	3,5	0,00	4,2
2014-01-04 21:00	95	33	100	0,0	18,03	0,01	5,4	996,50	-0,41	0,01	17,69	3,74	2,2	0,00	4,2
2014-01-04 21:30	95	33	100	0,0	17,93	-0,29	5,4	996,50	-0,70	-0,29	17,59	3,44	3,1	0,00	4,2
2014-01-04 22:00	96	33	100	0,0	17,93	-0,59	5,4	996,50	-1,00	-0,59	17,59	3,14	2,0	0,00	4,2
2014-01-04 22:30	93	33	100	0,0	17,83	-0,79	5,4	996,50	-1,20	-0,79	17,49	2,94	1,8	0,00	4,2
2014-01-04 23:00	99	33	100	0,0	17,73	-1,09	5,4	997,50	-1,50	-1,09	17,39	2,64	1,2	0,00	4,2
2014-01-04 23:30	97	32	100	0,0	17,63	-1,29	5,4	997,50	-1,70	-1,29	17,25	2,44	0,0	0,00	4,2
2014-01-05 00:00	94	32	100	0,0	17,53	-1,39	5,4	997,50	-1,80	-1,39	17,15	2,34	0,0	0,00	0,0
2014-01-05 00:30	97	33	100	0,0	17,43	-1,49	5,4	997,50	-1,90	-1,49	17,09	2,24	0,0	0,00	0,0
2014-01-05 01:00	99	33	100	0,0	17,33	-1,59	5,4	997,50	-2,00	-1,59	16,99	2,14	0,0	0,00	0,0
2014-01-05 01:30	94	33	100	0,0	17,33	-2,09	5,4	998,51	-2,50	-2,09	16,99	1,64	0,0	0,00	0,0
2014-01-05 02:00	94	33	100	0,0	17,23	-2,09	5,4	998,51	-2,50	-2,09	16,89	1,64	0,0	0,00	0,0
2014-01-05 02:30	97	33	100	0,0	17,23	-2,49	5,4	998,51	-2,90	-2,49	16,89	1,24	0,0	0,00	0,0
2014-01-05 03:00	94	33	100	0,0	17,13	-2,39	5,4	999,51	-2,80	-2,39	16,79	1,34	0,0	0,00	0,0
2014-01-05 03:30	94	33	100	0,0	17,13	-2,79	5,4	999,51	-3,20	-2,79	16,79	0,94	0,0	0,00	0,0

Datum	Vindrikt °	Fukt inne Rh%	Fukt ute Rh%	Vindhast m/s	Temp in °C	Temp ute °C	Nb. Mån mm	Tryck Mbar	Daggp °C	Kyleffekt °C	Vix inne °C	Vix ute °C	Vindby m/s	Korr lufttryck	Nederb./dygn mm
2014-01-05 04:00	97	33	100	0,0	17,13	-3,49	5,4	999,51	-3,90	-3,49	16,79	0,24	0,0	0,00	0,0
2014-01-05 04:30	97	33	100	0,0	17,13	-3,69	5,4	999,51	-4,10	-3,69	16,79	0,04	0,0	0,00	0,0
2014-01-05 05:00	97	33	100	0,0	17,23	-3,99	5,4	999,51	-4,40	-3,99	16,89	-0,26	0,0	0,00	0,0
2014-01-05 05:30	94	33	100	0,0	17,23	-3,69	5,4	999,51	-4,10	-3,69	16,89	0,04	0,0	0,00	0,0
2014-01-05 06:00	97	33	100	0,0	17,23	-3,19	5,4	999,51	-3,60	-3,19	16,89	0,54	0,0	0,00	0,0
2014-01-05 06:30	97	33	100	0,0	17,33	-3,09	5,4	999,51	-3,50	-3,09	16,99	0,64	0,0	0,00	0,0
2014-01-05 07:00	99	32	100	0,0	17,53	-3,19	5,4	999,51	-3,60	-3,19	17,15	0,54	0,0	0,00	0,0
2014-01-05 07:30	95	32	100	0,0	17,83	-3,19	5,4	1000,51	-3,60	-3,19	17,45	0,54	0,0	0,00	0,0
2014-01-05 08:00	97	32	100	0,0	18,03	-3,09	5,4	1000,51	-3,50	-3,09	17,65	0,64	0,0	0,00	0,0
2014-01-05 08:30	97	32	100	0,0	18,03	-3,19	5,4	1001,51	-3,60	-3,19	17,65	0,54	0,0	0,00	0,0
2014-01-05 09:00	98	32	100	0,0	18,13	-3,29	5,4	1001,51	-3,70	-3,29	17,75	0,44	0,0	0,00	0,0
2014-01-05 09:30	95	32	100	0,0	18,13	-3,49	5,4	1001,51	-3,90	-3,49	17,75	0,24	0,0	0,00	0,0
2014-01-05 10:00	94	32	100	0,0	18,03	-3,79	5,4	1001,51	-4,20	-3,79	17,65	-0,06	0,0	0,00	0,0
2014-01-05 10:30	94	32	100	0,0	18,03	-3,49	5,4	1002,51	-3,90	-3,49	17,65	0,24	0,0	0,00	0,0
2014-01-05 11:00	94	32	100	0,0	18,03	-3,29	5,4	1002,51	-3,70	-3,29	17,65	0,44	0,0	0,00	0,0
2014-01-05 11:30	95	32	100	0,0	18,03	-2,99	5,4	1002,51	-3,40	-2,99	17,65	0,74	0,0	0,00	0,0
2014-01-05 12:00	94	32	100	0,0	18,03	-2,89	5,4	1002,51	-3,30	-2,89	17,65	0,84	0,0	0,00	0,0
2014-01-05 12:30	95	32	100	0,0	17,93	-2,79	5,4	1002,51	-3,20	-2,79	17,55	0,94	0,0	0,00	0,0
2014-01-05 13:00	99	32	100	0,0	17,93	-2,89	5,4	1002,51	-3,30	-2,89	17,55	0,84	0,0	0,00	0,0
2014-01-05 13:30	95	32	100	0,0	17,93	-3,19	5,4	1002,51	-3,60	-3,19	17,55	0,54	0,0	0,00	0,0
2014-01-05 14:00	94	32	100	0,0	17,93	-3,09	5,4	1002,51	-3,50	-3,09	17,55	0,64	0,0	0,00	0,0
2014-01-05 14:30	94	32	100	0,0	17,83	-2,99	5,4	1002,51	-3,40	-2,99	17,45	0,74	0,0	0,00	0,0
2014-01-05 15:00	94	32	100	0,0	17,83	-2,79	5,4	1002,51	-3,20	-2,79	17,45	0,94	0,0	0,00	0,0
2014-01-05 15:30	94	32	100	0,0	17,83	-2,89	5,4	1002,51	-3,30	-2,89	17,45	0,84	1,2	0,00	0,0
2014-01-05 16:00	97	32	100	0,0	17,83	-2,59	5,4	1002,51	-3,00	-2,59	17,45	1,14	0,0	0,00	0,0
2014-01-05 16:30	95	32	100	0,0	17,83	-2,49	5,4	1002,51	-2,90	-2,49	17,45	1,24	0,0	0,00	0,0
2014-01-05 17:00	94	32	100	0,0	17,83	-2,39	5,4	1002,51	-2,80	-2,39	17,45	1,34	0,0	0,00	0,0
2014-01-05 17:30	94	32	100	0,0	17,83	-2,49	5,4	1002,51	-2,90	-2,49	17,45	1,24	1,2	0,00	0,0
2014-01-05 18:00	95	32	100	0,0	17,83	-2,59	5,4	1002,51	-3,00	-2,59	17,45	1,14	1,2	0,00	0,0
2014-01-05 18:30	99	32	100	0,0	17,73	-2,49	5,4	1002,51	-2,90	-2,49	17,35	1,24	1,6	0,00	0,0
2014-01-05 19:00	94	32	100	0,0	17,73	-2,29	5,4	1002,51	-2,70	-2,29	17,35	1,44	1,6	0,00	0,0
2014-01-05 19:30	99	32	100	0,0	17,73	-2,39	5,4	1002,51	-2,80	-2,39	17,35	1,34	1,2	0,00	0,0
2014-01-05 20:00	98	32	100	0,0	17,73	-2,59	5,4	1002,51	-3,00	-2,59	17,35	1,14	1,2	0,00	0,0
2014-01-05 20:30	98	32	100	0,0	17,73	-2,39	5,4	1002,51	-2,80	-2,39	17,35	1,34	0,0	0,00	0,0
2014-01-05 21:00	96	32	100	0,0	17,73	-2,69	5,4	1002,51	-3,10	-2,69	17,35	1,04	0,0	0,00	0,0
2014-01-05 21:30	99	32	100	0,0	17,63	-2,39	5,4	1002,51	-2,80	-2,39	17,25	1,34	1,4	0,00	0,0
2014-01-05 22:00	97	32	100	0,0	17,53	-2,59	5,4	1002,51	-3,00	-2,59	17,15	1,14	0,0	0,00	0,0
2014-01-05 22:30	94	32	100	0,0	17,53	-2,79	5,4	1002,51	-3,20	-2,79	17,15	0,94	0,0	0,00	0,0
2014-01-05 23:00	94	32	100	0,0	17,43	-3,09	5,4	1002,51	-3,50	-3,09	17,05	0,64	1,6	0,00	0,0
2014-01-05 23:30	95	32	100	0,0	17,33	-3,39	5,4	1002,51	-3,80	-3,39	16,95	0,34	1,4	0,00	0,0
2014-01-06 00:00	98	32	100	0,0	17,23	-3,49	5,4	1003,51	-3,90	-3,49	16,85	0,24	0,0	0,00	0,0
2014-01-06 00:30	94	32	100	0,0	17,13	-3,49	5,4	1002,51	-3,90	-3,49	16,75	0,24	0,0	0,00	0,0
2014-01-06 01:00	94	32	100	0,0	17,13	-3,59	5,4	1002,51	-4,00	-3,59	16,75	0,14	0,0	0,00	0,0
2014-01-06 01:30	96	32	100	0,0	17,03	-3,69	5,4	1002,51	-4,10	-3,69	16,65	0,04	0,0	0,00	0,0
2014-01-06 02:00	98	32	100	0,0	17,03	-4,09	5,4	1002,51	-4,50	-4,09	16,65	-0,36	1,4	0,00	0,0
2014-01-06 02:30	98	32	100	0,0	16,93	-4,09	5,4	1002,51	-4,50	-4,09	16,55	-0,36	0,0	0,00	0,0
2014-01-06 03:00	97	32	100	0,0	16,93	-4,09	5,4	1002,51	-4,50	-4,09	16,55	-0,36	0,0	0,00	0,0
2014-01-06 03:30	96	32	100	0,0	17,03	-3,69	5,4	1002,51	-4,10	-3,69	16,65	0,04	0,0	0,00	0,0
2014-01-06 04:00	96	32	100	0,0	17,03	-3,49	5,4	1002,51	-3,90	-3,49	16,65	0,24	0,0	0,00	0,0
2014-01-06 04:30	97	32	100	0,0	17,13	-3,19	5,4	1002,51	-3,60	-3,19	16,75	0,54	1,4	0,00	0,0

Datum	Vindrikt °	Fukt inne Rh%	Fukt ute Rh%	Vindhast m/s	Temp in °C	Temp ute °C	Nb. Mån mm	Tryck Mbar	Daggp °C	Kyleffekt °C	Vix inne °C	Vix ute °C	Vindby m/s	Korr lufttryck	Nederb./dygn mm
2014-01-06 05:00	94	32	100	0,0	17,23	-3,19	5,4	1001,51	-3,60	-3,19	16,85	0,54	2,2	0,00	0,0
2014-01-06 05:30	94	32	100	0,0	17,23	-3,09	5,4	1001,51	-3,50	-3,09	16,85	0,64	1,8	0,00	0,0
2014-01-06 06:00	98	32	100	0,0	17,23	-2,89	5,4	1001,51	-3,30	-2,89	16,85	0,84	1,8	0,00	0,0
2014-01-06 06:30	94	32	100	0,0	17,33	-2,79	5,4	1001,51	-3,20	-2,79	16,95	0,94	0,0	0,00	0,0
2014-01-06 07:00	95	32	100	0,0	17,43	-2,59	5,4	1001,51	-3,00	-2,59	17,05	1,14	1,2	0,00	0,0
2014-01-06 07:30	99	32	100	0,0	17,73	-2,29	5,4	1001,51	-2,70	-2,29	17,35	1,44	1,6	0,00	0,0
2014-01-06 08:00	98	32	100	0,0	17,93	-2,19	5,4	1001,51	-2,60	-2,19	17,55	1,54	1,6	0,00	0,0
2014-01-06 08:30	94	32	100	1,8	18,03	-2,19	5,4	1000,51	-2,60	-2,19	17,65	1,54	2,4	0,00	0,0
2014-01-06 09:00	94	32	100	1,4	18,03	-2,19	5,4	1000,51	-2,60	-2,19	17,65	1,54	4,9	0,00	0,0
2014-01-06 09:30	94	32	100	1,2	18,13	-2,59	5,4	999,51	-3,00	-2,59	17,75	1,14	3,9	0,00	0,0
2014-01-06 10:00	99	32	100	2,4	18,13	-2,69	5,4	999,51	-3,10	-4,64	17,75	1,04	3,7	0,00	0,0
2014-01-06 10:30	137	32	100	1,6	18,13	-2,49	5,4	999,51	-2,90	-2,49	17,75	1,24	4,9	0,00	0,0
2014-01-06 11:00	132	32	100	3,0	18,13	-2,29	5,4	999,51	-2,70	-5,53	17,75	1,44	4,5	0,00	0,0
2014-01-06 11:30	110	32	100	0,0	18,03	-2,19	5,4	999,51	-2,60	-2,19	17,65	1,54	4,1	0,00	0,0
2014-01-06 12:00	105	32	100	2,0	18,03	-2,09	5,4	998,51	-2,50	-2,09	17,65	1,64	4,1	0,00	0,0
2014-01-06 12:30	94	32	100	1,6	18,03	-1,89	5,4	998,51	-2,30	-1,89	17,65	1,84	4,1	0,00	0,0
2014-01-06 13:00	130	32	100	2,2	18,03	-1,69	5,4	997,50	-2,10	-1,69	17,65	2,04	4,1	0,00	0,0
2014-01-06 13:30	115	32	100	1,2	18,03	-1,49	5,4	997,50	-1,90	-1,49	17,65	2,24	4,1	0,00	0,0
2014-01-06 14:00	104	32	100	2,4	18,03	-1,29	5,4	997,50	-1,70	-3,16	17,65	2,44	4,1	0,00	0,0
2014-01-06 14:30	128	32	100	1,2	18,03	-1,19	5,4	996,50	-1,60	-1,19	17,65	2,54	4,3	0,00	0,0
2014-01-06 15:00	135	32	100	2,2	18,03	-0,99	5,4	996,50	-1,40	-0,99	17,65	2,74	3,7	0,00	0,0
2014-01-06 15:30	144	32	100	2,0	18,03	-0,89	5,4	996,50	-1,30	-0,89	17,65	2,84	3,3	0,00	0,0
2014-01-06 16:00	138	32	100	4,5	18,03	-0,89	5,4	996,50	-1,30	-8,97	17,65	2,84	4,5	0,00	0,0
2014-01-06 16:30	119	32	100	1,6	18,03	-0,89	5,4	996,50	-1,30	-0,89	17,65	2,84	4,5	0,00	0,0
2014-01-06 17:00	129	32	100	0,0	18,03	-0,79	5,4	995,50	-1,20	-0,79	17,65	2,94	3,7	0,00	0,0
2014-01-06 17:30	150	32	100	2,8	18,03	-0,69	5,4	995,50	-1,10	-3,78	17,65	3,04	4,5	0,00	0,0
2014-01-06 18:00	112	32	100	2,8	18,03	-0,59	5,4	994,50	-1,00	-3,67	17,65	3,14	5,0	0,00	0,0
2014-01-06 18:30	123	32	100	3,9	18,03	-0,59	5,4	994,50	-1,00	-6,17	17,65	3,14	5,2	0,00	0,0
2014-01-06 19:00	96	33	100	3,3	18,23	-0,59	5,4	993,50	-1,00	-4,92	17,89	3,14	4,7	0,00	0,0
2014-01-06 19:30	161	33	100	5,4	18,23	-0,59	5,4	993,50	-1,00	-9,95	17,89	3,14	5,8	0,00	0,0
2014-01-06 20:00	137	33	100	3,0	18,13	-0,59	5,4	993,50	-1,00	-3,67	17,79	3,14	5,2	0,00	0,0
2014-01-06 20:30	108	33	100	2,6	18,13	-0,59	5,4	993,50	-1,00	-2,43	17,79	3,14	6,0	0,00	0,0
2014-01-06 21:00	104	33	100	1,4	18,03	-0,49	5,4	992,50	-0,90	-0,49	17,69	3,24	5,6	0,00	0,0
2014-01-06 21:30	94	33	100	3,3	17,93	-0,49	5,4	992,50	-0,90	-4,81	17,59	3,24	6,9	0,00	0,0
2014-01-06 22:00	118	33	100	2,4	17,93	-0,49	5,4	992,50	-0,90	-2,32	17,59	3,24	5,2	0,00	0,0
2014-01-06 22:30	106	33	100	3,7	17,73	-0,39	5,4	992,50	-0,80	-5,94	17,39	3,34	5,4	0,00	0,0
2014-01-06 23:00	103	33	100	3,0	17,63	-0,39	5,4	992,50	-0,80	-3,46	17,29	3,34	5,6	0,00	0,0
2014-01-06 23:30	124	33	100	3,9	17,53	-0,49	5,4	991,50	-0,90	-6,05	17,19	3,24	6,9	0,00	0,0
2014-01-07 00:00	106	33	100	3,5	17,43	-0,39	5,4	991,50	-0,80	-4,70	17,09	3,34	6,9	0,00	0,0
2014-01-07 00:30	151	33	100	3,5	17,33	-0,39	5,4	991,50	-0,80	-4,70	16,99	3,34	6,4	0,00	0,0
2014-01-07 01:00	138	33	100	2,4	17,33	-0,69	5,4	991,50	-1,10	-2,53	16,99	3,04	6,4	0,00	0,0
2014-01-07 01:30	136	33	100	1,6	17,23	-0,89	5,4	991,50	-1,30	-0,89	16,89	2,84	4,7	0,00	0,0
2014-01-07 02:00	141	33	100	0,0	17,23	-1,29	5,4	991,50	-1,70	-1,29	16,89	2,44	4,1	0,00	0,0
2014-01-07 02:30	132	33	100	0,0	17,13	-1,69	5,4	991,50	-2,10	-1,69	16,79	2,04	3,5	0,00	0,0
2014-01-07 03:00	136	33	100	0,0	17,13	-2,19	5,4	991,50	-2,60	-2,19	16,79	1,54	3,0	0,00	0,0
2014-01-07 03:30	136	33	100	0,0	17,23	-2,49	5,4	991,50	-2,90	-2,49	16,89	1,24	2,8	0,00	0,0
2014-01-07 04:00	137	33	100	0,0	17,23	-2,29	5,4	991,50	-2,70	-2,29	16,89	1,44	1,6	0,00	0,0
2014-01-07 04:30	137	33	100	0,0	17,23	-2,59	5,4	991,50	-3,00	-2,59	16,89	1,14	0,0	0,00	0,0
2014-01-07 05:00	136	33	100	1,8	17,23	-2,79	5,4	991,50	-3,20	-2,79	16,89	0,94	2,2	0,00	0,0
2014-01-07 05:30	136	33	100	0,0	17,23	-2,89	5,4	991,50	-3,30	-2,89	16,89	0,84	2,4	0,00	0,0

Datum	Vindrikt °	Fukt inne Rh%	Fukt ute Rh%	Vindhast m/s	Temp in °C	Temp ute °C	Nb. Mån mm	Tryck Mbar	Daggp °C	Kyleffekt °C	Vix inne °C	Vix ute °C	Vindby m/s	Korr lufttryck	Nederb./dygn mm
2014-01-07 06:00	136	33	100	2,8	17,33	-2,49	5,4	991,50	-2,90	-5,75	16,99	1,24	3,9	0,00	0,0
2014-01-07 06:30	149	33	100	2,2	17,33	-2,39	5,4	991,50	-2,80	-2,39	16,99	1,34	4,1	0,00	0,0
2014-01-07 07:00	126	33	100	2,0	17,53	-2,59	5,4	991,50	-3,00	-2,59	17,19	1,14	3,3	0,00	0,0
2014-01-07 07:30	105	33	100	1,6	17,83	-1,89	5,4	991,50	-2,30	-1,89	17,49	1,84	4,5	0,00	0,0
2014-01-07 08:00	109	33	100	1,8	18,03	-1,99	5,4	991,50	-2,40	-1,99	17,69	1,74	3,7	0,00	0,0
2014-01-07 08:30	109	33	100	2,2	18,13	-1,99	5,4	991,50	-2,40	-1,99	17,79	1,74	2,8	0,00	0,0
2014-01-07 09:00	112	33	100	0,0	18,23	-1,79	5,4	991,50	-2,20	-1,79	17,89	1,94	2,8	0,00	0,0
2014-01-07 09:30	139	33	100	2,4	18,23	-0,79	5,4	991,50	-1,20	-2,64	17,89	2,94	4,1	0,00	0,0
2014-01-07 10:00	141	33	100	2,2	18,23	-0,19	5,4	991,50	-0,60	-0,19	17,89	3,54	5,6	0,00	0,0
2014-01-07 10:30	117	33	100	1,6	18,23	0,21	5,4	991,50	-0,21	0,21	17,89	3,94	4,5	0,00	0,0
2014-01-07 11:00	130	33	100	2,4	18,23	0,41	5,4	991,50	-0,01	-1,37	17,89	4,14	3,9	0,00	0,0
2014-01-07 11:30	105	33	100	1,6	18,23	0,51	5,4	991,50	0,09	0,51	17,89	4,24	4,1	0,00	0,0
2014-01-07 12:00	106	33	100	3,1	18,13	0,72	5,4	991,50	0,29	-2,25	17,79	4,44	4,7	0,00	0,0
2014-01-07 12:30	126	32	100	1,8	18,13	0,51	5,4	991,50	0,09	0,51	17,75	4,24	4,1	0,00	0,0
2014-01-07 13:00	141	32	100	2,0	18,13	0,61	5,4	991,50	0,19	0,61	17,75	4,34	3,9	0,00	0,0
2014-01-07 13:30	113	32	100	3,0	18,13	0,82	5,4	991,50	0,39	-2,14	17,75	4,54	4,7	0,00	0,0
2014-01-07 14:00	111	32	100	1,6	18,13	0,61	5,4	991,50	0,19	0,61	17,75	4,34	3,7	0,00	0,0
2014-01-07 14:30	93	32	100	0,0	18,03	0,72	5,4	991,50	0,29	0,72	17,65	4,44	3,7	0,00	0,0
2014-01-07 15:00	77	32	100	0,0	18,03	0,61	5,4	991,50	0,19	0,61	17,65	4,34	2,0	0,00	0,0
2014-01-07 15:30	145	33	100	2,6	18,03	1,02	5,4	991,50	0,59	-0,74	17,69	4,75	4,1	0,00	0,0
2014-01-07 16:00	125	33	100	1,8	18,03	0,82	5,4	991,50	0,39	0,82	17,69	4,54	3,1	0,00	0,0
2014-01-07 16:30	130	33	100	2,2	18,13	0,92	5,4	991,50	0,49	0,92	17,79	4,64	3,5	0,00	0,0
2014-01-07 17:00	110	33	100	0,0	18,13	1,22	5,4	991,50	0,79	1,22	17,79	4,95	4,1	0,00	0,0
2014-01-07 17:30	108	33	100	3,5	18,13	1,42	5,4	991,50	0,99	-2,66	17,79	5,15	5,2	0,00	0,0
2014-01-07 18:00	140	33	100	3,0	18,13	1,42	5,4	991,50	0,99	-1,49	17,79	5,15	5,0	0,00	0,0
2014-01-07 18:30	114	33	100	1,4	18,03	1,32	5,4	991,50	0,89	1,32	17,69	5,05	4,3	0,00	0,0
2014-01-07 19:00	116	33	100	1,2	18,03	1,12	5,4	991,50	0,69	1,12	17,69	4,85	3,9	0,00	0,0
2014-01-07 19:30	89	33	100	0,0	18,03	1,12	5,4	991,50	0,69	1,12	17,69	4,85	2,4	0,00	0,0
2014-01-07 20:00	87	33	100	0,0	18,03	0,72	5,4	991,50	0,29	0,72	17,69	4,44	3,5	0,00	0,0
2014-01-07 20:30	104	33	100	1,2	18,03	0,51	5,4	991,50	0,09	0,51	17,69	4,24	2,6	0,00	0,0
2014-01-07 21:00	90	33	100	0,0	18,03	0,51	5,4	991,50	0,09	0,51	17,69	4,24	2,2	0,00	0,0
2014-01-07 21:30	114	33	100	0,0	18,03	0,61	5,4	991,50	0,19	0,61	17,69	4,34	0,0	0,00	0,0
2014-01-07 22:00	98	33	100	0,0	17,93	0,41	5,4	991,50	-0,01	0,41	17,59	4,14	0,0	0,00	0,0
2014-01-07 22:30	95	33	100	0,0	17,83	0,11	5,4	991,50	-0,31	0,11	17,49	3,84	0,0	0,00	0,0
2014-01-07 23:00	102	33	100	0,0	17,73	0,31	5,4	991,50	-0,11	0,31	17,39	4,04	0,0	0,00	0,0
2014-01-07 23:30	92	33	100	0,0	17,53	0,31	5,4	991,50	-0,11	0,31	17,19	4,04	0,0	0,00	0,0
2014-01-08 00:00	98	33	100	0,0	17,53	0,41	5,4	991,50	-0,01	0,41	17,19	4,14	0,0	0,00	0,0
2014-01-08 00:30	98	33	100	0,0	17,43	0,41	5,4	991,50	-0,01	0,41	17,09	4,14	0,0	0,00	0,0
2014-01-08 01:00	98	33	100	0,0	17,33	0,31	5,4	991,50	-0,11	0,31	16,99	4,04	0,0	0,00	0,0
2014-01-08 01:30	92	33	100	0,0	17,23	-0,19	5,4	991,50	-0,60	-0,19	16,89	3,54	0,0	0,00	0,0
2014-01-08 02:00	97	33	100	0,0	17,23	-0,09	5,4	991,50	-0,51	-0,09	16,89	3,64	0,0	0,00	0,0
2014-01-08 02:30	99	33	100	0,0	17,23	0,11	5,4	991,50	-0,31	0,11	16,89	3,84	0,0	0,00	0,0
2014-01-08 03:00	97	33	100	0,0	17,13	0,11	5,4	991,50	-0,31	0,11	16,79	3,84	0,0	0,00	0,0
2014-01-08 03:30	92	33	100	0,0	17,13	-0,19	5,4	991,50	-0,60	-0,19	16,79	3,54	0,0	0,00	0,0
2014-01-08 04:00	99	33	100	0,0	17,03	-0,39	5,4	991,50	-0,80	-0,39	16,69	3,34	0,0	0,00	0,0
2014-01-08 04:30	97	33	100	0,0	17,13	-0,89	5,4	991,50	-1,30	-0,89	16,79	2,84	0,0	0,00	0,0
2014-01-08 05:00	93	33	100	0,0	17,13	-1,09	5,4	991,50	-1,50	-1,09	16,79	2,64	0,0	0,00	0,0
2014-01-08 05:30	99	33	100	0,0	17,13	-0,99	5,4	991,50	-1,40	-0,99	16,79	2,74	0,0	0,00	0,0
2014-01-08 06:00	96	33	100	0,0	17,23	-1,09	5,4	991,50	-1,50	-1,09	16,89	2,64	0,0	0,00	0,0
2014-01-08 06:30	95	33	100	0,0	17,23	-1,29	5,4	991,50	-1,70	-1,29	16,89	2,44	0,0	0,00	0,0

Datum	Vindrikt °	Fukt inne Rh%	Fukt ute Rh%	Vindhast m/s	Temp in °C	Temp ute °C	Nb. Mån mm	Tryck Mbar	Daggp °C	Kyleffekt °C	Vix inne °C	Vix ute °C	Vindby m/s	Korr lufttryck	Nederb./dygn mm
2014-01-08 07:00	98	33	100	0,0	17,43	-1,39	5,4	992,50	-1,80	-1,39	17,09	2,34	0,0	0,00	0,0
2014-01-08 07:30	96	33	100	0,0	17,73	-1,79	5,4	992,50	-2,20	-1,79	17,39	1,94	0,0	0,00	0,0
2014-01-08 08:00	94	33	100	0,0	17,93	-2,09	5,4	992,50	-2,50	-2,09	17,59	1,64	0,0	0,00	0,0
2014-01-08 08:30	98	33	100	0,0	17,93	-2,59	5,4	992,50	-3,00	-2,59	17,59	1,14	0,0	0,00	0,0
2014-01-08 09:00	94	33	100	0,0	18,03	-2,99	5,4	992,50	-3,40	-2,99	17,69	0,74	0,0	0,00	0,0
2014-01-08 09:30	93	32	100	0,0	18,03	-3,09	5,4	992,50	-3,50	-3,09	17,65	0,64	0,0	0,00	0,0
2014-01-08 10:00	94	32	100	0,0	18,03	-3,39	5,4	993,50	-3,80	-3,39	17,65	0,34	0,0	0,00	0,0
2014-01-08 10:30	95	32	100	0,0	18,03	-3,59	5,4	993,50	-4,00	-3,59	17,65	0,14	0,0	0,00	0,0
2014-01-08 11:00	95	32	100	0,0	18,03	-3,29	5,4	993,50	-3,70	-3,29	17,65	0,44	0,0	0,00	0,0
2014-01-08 11:30	93	32	100	0,0	18,03	-3,19	5,4	993,50	-3,60	-3,19	17,65	0,54	0,0	0,00	0,0
2014-01-08 12:00	99	32	100	0,0	17,93	-2,99	5,4	993,50	-3,40	-2,99	17,55	0,74	0,0	0,00	0,0
2014-01-08 12:30	95	32	100	0,0	17,83	-3,09	5,4	993,50	-3,50	-3,09	17,45	0,64	0,0	0,00	0,0
2014-01-08 13:00	96	32	100	0,0	17,73	-2,69	5,4	993,50	-3,10	-2,69	17,35	1,04	0,0	0,00	0,0
2014-01-08 13:30	98	32	100	0,0	17,73	-2,69	5,4	993,50	-3,10	-2,69	17,35	1,04	0,0	0,00	0,0
2014-01-08 14:00	95	32	100	0,0	17,63	-3,19	5,4	993,50	-3,60	-3,19	17,25	0,54	0,0	0,00	0,0
2014-01-08 14:30	100	32	100	0,0	17,53	-3,49	5,4	993,50	-3,90	-3,49	17,15	0,24	0,0	0,00	0,0
2014-01-08 15:00	99	32	100	0,0	17,53	-4,09	5,4	993,50	-4,50	-4,09	17,15	-0,36	0,0	0,00	0,0
2014-01-08 15:30	98	32	100	0,0	17,53	-4,49	5,4	993,50	-4,89	-4,49	17,15	-0,76	0,0	0,00	0,0
2014-01-08 16:00	96	32	100	0,0	17,53	-4,99	5,4	993,50	-5,39	-4,99	17,15	-1,26	0,0	0,00	0,0
2014-01-08 16:30	98	32	100	0,0	17,53	-5,39	5,4	993,50	-5,79	-5,39	17,15	-1,66	0,0	0,00	0,0
2014-01-08 17:00	94	32	100	0,0	17,53	-4,99	5,4	994,50	-5,39	-4,99	17,15	-1,26	0,0	0,00	0,0
2014-01-08 17:30	94	32	100	0,0	17,53	-5,49	5,4	994,50	-5,89	-5,49	17,15	-1,76	0,0	0,00	0,0
2014-01-08 18:00	94	32	100	0,0	17,53	-6,09	5,4	994,50	-6,49	-6,09	17,15	-2,36	0,0	0,00	0,0
2014-01-08 18:30	98	32	100	0,0	17,53	-6,39	5,4	994,50	-6,79	-6,39	17,15	-2,66	0,0	0,00	0,0
2014-01-08 19:00	95	32	100	0,0	17,53	-6,49	5,4	994,50	-6,89	-6,49	17,15	-2,76	0,0	0,00	0,0
2014-01-08 19:30	94	32	100	0,0	17,63	-6,59	5,4	994,50	-6,99	-6,59	17,25	-2,86	0,0	0,00	0,0
2014-01-08 20:00	97	32	100	0,0	17,63	-6,99	5,4	994,50	-7,39	-6,99	17,25	-3,26	0,0	0,00	0,0
2014-01-08 20:30	97	32	100	0,0	17,63	-7,09	5,4	994,50	-7,49	-7,09	17,25	-3,36	0,0	0,00	0,0
2014-01-08 21:00	94	32	100	0,0	17,53	-7,29	5,4	994,50	-7,69	-7,29	17,15	-3,56	0,0	0,00	0,0
2014-01-08 21:30	95	32	100	0,0	17,43	-7,49	5,4	995,50	-7,89	-7,49	17,05	-3,76	0,0	0,00	0,0
2014-01-08 22:00	98	32	100	0,0	17,33	-7,59	5,4	995,50	-7,99	-7,59	16,95	-3,86	0,0	0,00	0,0
2014-01-08 22:30	98	32	100	0,0	17,23	-7,89	5,4	995,50	-8,29	-7,89	16,85	-4,16	0,0	0,00	0,0
2014-01-08 23:00	99	32	100	0,0	17,13	-7,99	5,4	995,50	-8,39	-7,99	16,75	-4,26	0,0	0,00	0,0
2014-01-08 23:30	97	32	100	0,0	17,03	-8,39	5,4	995,50	-8,78	-8,39	16,65	-4,66	0,0	0,00	0,0
2014-01-09 00:00	97	32	100	0,0	16,93	-7,79	5,4	995,50	-8,19	-7,79	16,55	-4,06	0,0	0,00	0,0
2014-01-09 00:30	95	31	100	0,0	16,83	-8,49	5,4	995,50	-8,88	-8,49	16,42	-4,76	0,0	0,00	0,0
2014-01-09 01:00	94	31	100	0,0	16,73	-8,79	5,4	995,50	-9,18	-8,79	16,32	-5,06	0,0	0,00	0,0
2014-01-09 01:30	94	31	99	0,0	16,63	-8,89	5,4	996,50	-9,42	-8,89	16,22	-5,25	0,0	0,00	0,0
2014-01-09 02:00	96	31	100	0,0	16,63	-8,29	5,4	996,50	-8,68	-8,29	16,22	-4,56	0,0	0,00	0,0
2014-01-09 02:30	96	31	100	0,0	16,63	-8,59	5,4	996,50	-8,98	-8,59	16,22	-4,86	0,0	0,00	0,0
2014-01-09 03:00	94	31	100	0,0	16,63	-8,89	5,4	996,50	-9,28	-8,89	16,22	-5,16	0,0	0,00	0,0
2014-01-09 03:30	95	31	100	0,0	16,73	-7,69	5,4	996,50	-8,09	-7,69	16,32	-3,96	0,0	0,00	0,0
2014-01-09 04:00	96	31	100	0,0	16,73	-8,19	5,4	996,50	-8,58	-8,19	16,32	-4,46	0,0	0,00	0,0
2014-01-09 04:30	96	31	100	0,0	16,83	-8,39	5,4	996,50	-8,78	-8,39	16,42	-4,66	0,0	0,00	0,0
2014-01-09 05:00	97	31	100	0,0	16,83	-7,99	5,4	996,50	-8,39	-7,99	16,42	-4,26	0,0	0,00	0,0
2014-01-09 05:30	97	31	100	0,0	16,83	-8,09	5,4	996,50	-8,49	-8,09	16,42	-4,36	0,0	0,00	0,0
2014-01-09 06:00	98	31	100	0,0	16,83	-8,09	5,4	996,50	-8,49	-8,09	16,42	-4,36	0,0	0,00	0,0
2014-01-09 06:30	94	31	100	0,0	16,93	-7,59	5,4	996,50	-7,99	-7,59	16,52	-3,86	0,0	0,00	0,0
2014-01-09 07:00	95	31	100	0,0	17,13	-6,79	5,4	996,50	-7,19	-6,79	16,72	-3,06	0,0	0,00	0,0
2014-01-09 07:30	95	31	100	0,0	17,33	-6,79	5,4	996,50	-7,19	-6,79	16,92	-3,06	0,0	0,00	0,0

Datum	Vindrikt °	Fukt inne Rh%	Fukt ute Rh%	Vindhast m/s	Temp in °C	Temp ute °C	Nb. Mån mm	Tryck Mbar	Daggp °C	Kyleffekt °C	Vix inne °C	Vix ute °C	Vindby m/s	Korr lufttryck	Nederb./dygn mm
2014-01-09 08:00	96	31	100	0,0	17,63	-6,99	5,4	996,50	-7,39	-6,99	17,22	-3,26	0,0	0,00	0,0
2014-01-09 08:30	94	31	100	0,0	17,73	-6,59	5,4	996,50	-6,99	-6,59	17,32	-2,86	0,0	0,00	0,0
2014-01-09 09:00	96	31	100	0,0	17,73	-6,69	5,4	997,50	-7,09	-6,69	17,32	-2,96	0,0	0,00	0,0
2014-01-09 09:30	97	31	100	0,0	17,73	-6,69	5,4	997,50	-7,09	-6,69	17,32	-2,96	0,0	0,00	0,0
2014-01-09 10:00	97	31	100	0,0	17,73	-6,39	5,4	997,50	-6,79	-6,39	17,32	-2,66	0,0	0,00	0,0
2014-01-09 10:30	97	31	100	0,0	17,73	-6,09	5,4	996,50	-6,49	-6,09	17,32	-2,36	0,0	0,00	0,0
2014-01-09 11:00	97	31	100	0,0	17,73	-5,59	5,4	997,50	-5,99	-5,59	17,32	-1,86	0,0	0,00	0,0
2014-01-09 11:30	96	31	100	0,0	17,73	-5,49	5,4	997,50	-5,89	-5,49	17,32	-1,76	0,0	0,00	0,0
2014-01-09 12:00	94	31	100	0,0	17,73	-5,29	5,4	997,50	-5,69	-5,29	17,32	-1,56	0,0	0,00	0,0
2014-01-09 12:30	96	31	100	0,0	17,73	-4,89	5,4	996,50	-5,29	-4,89	17,32	-1,16	0,0	0,00	0,0
2014-01-09 13:00	97	31	100	0,0	17,73	-3,99	5,4	996,50	-4,40	-3,99	17,32	-0,26	0,0	0,00	0,0
2014-01-09 13:30	94	31	100	0,0	17,73	-3,99	5,4	996,50	-4,40	-3,99	17,32	-0,26	0,0	0,00	0,0
2014-01-09 14:00	98	31	100	0,0	17,73	-4,19	5,4	996,50	-4,59	-4,19	17,32	-0,46	0,0	0,00	0,0
2014-01-09 14:30	94	31	100	0,0	17,73	-4,29	5,4	996,50	-4,69	-4,29	17,32	-0,56	0,0	0,00	0,0
2014-01-09 15:00	96	31	100	0,0	17,73	-4,29	5,4	996,50	-4,69	-4,29	17,32	-0,56	0,0	0,00	0,0
2014-01-09 15:30	99	31	100	0,0	17,73	-4,39	5,4	996,50	-4,79	-4,39	17,32	-0,66	0,0	0,00	0,0
2014-01-09 16:00	94	31	100	0,0	17,83	-4,39	5,4	996,50	-4,79	-4,39	17,42	-0,66	0,0	0,00	0,0
2014-01-09 16:30	99	31	100	0,0	17,83	-4,39	5,4	996,50	-4,79	-4,39	17,42	-0,66	0,0	0,00	0,0
2014-01-09 17:00	95	31	100	0,0	17,83	-4,29	5,4	996,50	-4,69	-4,29	17,42	-0,56	0,0	0,00	0,0
2014-01-09 17:30	98	31	100	0,0	17,83	-4,09	5,4	996,50	-4,50	-4,09	17,42	-0,36	0,0	0,00	0,0
2014-01-09 18:00	96	31	100	0,0	17,83	-3,99	5,4	996,50	-4,40	-3,99	17,42	-0,26	0,0	0,00	0,0
2014-01-09 18:30	94	31	100	0,0	17,83	-3,99	5,4	996,50	-4,40	-3,99	17,42	-0,26	0,0	0,00	0,0
2014-01-09 19:00	95	31	100	0,0	17,73	-4,49	5,4	996,50	-4,89	-4,49	17,32	-0,76	0,0	0,00	0,0
2014-01-09 19:30	94	31	100	0,0	17,73	-5,29	5,4	996,50	-5,69	-5,29	17,32	-1,56	0,0	0,00	0,0
2014-01-09 20:00	98	31	100	0,0	17,73	-5,89	5,4	996,50	-6,29	-5,89	17,32	-2,16	0,0	0,00	0,0
2014-01-09 20:30	94	31	98	0,0	17,73	-6,49	5,4	996,50	-7,16	-6,49	17,32	-2,94	0,0	0,00	0,0
2014-01-09 21:00	97	32	96	0,0	17,73	-6,89	5,4	996,50	-7,83	-6,89	17,35	-3,51	0,0	0,00	0,0
2014-01-09 21:30	96	32	96	0,0	17,63	-7,19	5,4	996,50	-8,13	-7,19	17,25	-3,81	0,0	0,00	0,0
2014-01-09 22:00	98	32	96	0,0	17,53	-7,69	5,4	996,50	-8,63	-7,69	17,15	-4,31	0,0	0,00	0,0
2014-01-09 22:30	98	32	95	0,0	17,43	-8,09	5,4	996,50	-9,16	-8,09	17,05	-4,79	0,0	0,00	0,0
2014-01-09 23:00	97	32	95	0,0	17,33	-8,49	5,4	996,50	-9,56	-8,49	16,95	-5,19	0,0	0,00	0,0
2014-01-09 23:30	95	32	95	0,0	17,23	-8,99	5,4	996,50	-10,05	-8,99	16,85	-5,69	0,0	0,00	0,0
2014-01-10 00:00	98	32	94	0,0	17,13	-9,29	5,4	996,50	-10,49	-9,29	16,75	-6,08	0,0	0,00	0,0
2014-01-10 00:30	94	32	92	0,0	17,03	-9,49	5,4	996,50	-10,97	-9,49	16,65	-6,44	0,0	0,00	0,0
2014-01-10 01:00	94	32	92	0,0	16,93	-9,89	5,4	996,50	-11,36	-9,89	16,55	-6,84	0,0	0,00	0,0
2014-01-10 01:30	97	32	91	0,0	16,93	-10,09	5,4	996,50	-11,70	-10,09	16,55	-7,12	0,0	0,00	0,0
2014-01-10 02:00	97	32	91	0,0	16,93	-10,29	5,4	996,50	-11,90	-10,29	16,55	-7,32	0,0	0,00	0,0
2014-01-10 02:30	97	32	91	0,0	17,03	-10,70	5,4	997,50	-12,29	-10,70	16,65	-7,72	0,0	0,00	0,0
2014-01-10 03:00	97	32	91	0,0	17,13	-10,80	5,4	997,50	-12,39	-10,80	16,75	-7,82	0,0	0,00	0,0
2014-01-10 03:30	94	32	91	0,0	17,13	-11,10	5,4	997,50	-12,69	-11,10	16,75	-8,12	0,0	0,00	0,0
2014-01-10 04:00	94	32	91	0,0	17,13	-11,20	5,4	997,50	-12,79	-11,20	16,75	-8,22	0,0	0,00	0,0
2014-01-10 04:30	98	32	91	0,0	17,13	-11,40	5,4	997,50	-12,98	-11,40	16,75	-8,42	0,0	0,00	0,0
2014-01-10 05:00	94	32	91	0,0	17,13	-11,60	5,4	997,50	-13,18	-11,60	16,75	-8,62	0,0	0,00	0,0
2014-01-10 05:30	96	32	91	0,0	17,13	-11,70	5,4	997,50	-13,28	-11,70	16,75	-8,72	0,0	0,00	0,0
2014-01-10 06:00	97	32	91	0,0	17,13	-11,80	5,4	997,50	-13,38	-11,80	16,75	-8,82	0,0	0,00	0,0
2014-01-10 06:30	96	32	91	0,0	17,13	-11,90	5,4	997,50	-13,48	-11,90	16,75	-8,92	0,0	0,00	0,0
2014-01-10 07:00	96	32	91	0,0	17,33	-12,10	5,4	997,50	-13,68	-12,10	16,95	-9,12	0,0	0,00	0,0
2014-01-10 07:30	95	32	91	0,0	17,53	-12,20	5,4	998,51	-13,77	-12,20	17,15	-9,22	0,0	0,00	0,0
2014-01-10 08:00	98	32	91	0,0	17,83	-12,50	5,4	998,51	-14,07	-12,50	17,45	-9,52	0,0	0,00	0,0
2014-01-10 08:30	94	32	91	0,0	17,93	-12,60	5,4	998,51	-14,17	-12,60	17,55	-9,62	0,0	0,00	0,0

Datum	Vindrikt °	Fukt inne Rh%	Fukt ute Rh%	Vindhast m/s	Temp in °C	Temp ute °C	Nb. Mån mm	Tryck Mbar	Daggp °C	Kyleffekt °C	Vix inne °C	Vix ute °C	Vindby m/s	Korr lufttryck	Nederb./dygn mm
2014-01-10 09:00	98	32	91	0,0	18,03	-12,80	5,4	998,51	-14,37	-12,80	17,65	-9,82	0,0	0,00	0,0
2014-01-10 09:30	96	32	91	0,0	18,03	-12,90	5,4	998,51	-14,46	-12,90	17,65	-9,92	0,0	0,00	0,0
2014-01-10 10:00	99	32	91	0,0	18,03	-13,00	5,4	998,51	-14,56	-13,00	17,65	-10,02	0,0	0,00	0,0
2014-01-10 10:30	96	31	91	0,0	18,03	-13,10	5,4	999,51	-14,66	-13,10	17,62	-10,12	0,0	0,00	0,0
2014-01-10 11:00	95	31	91	0,0	18,03	-13,10	5,4	999,51	-14,66	-13,10	17,62	-10,12	1,2	0,00	0,0
2014-01-10 11:30	96	31	91	0,0	17,93	-13,20	5,4	999,51	-14,76	-13,20	17,52	-10,22	0,0	0,00	0,0
2014-01-10 12:00	96	31	91	0,0	17,93	-13,30	5,4	999,51	-14,86	-13,30	17,52	-10,32	0,0	0,00	0,0
2014-01-10 12:30	97	31	91	0,0	17,93	-13,40	5,4	999,51	-14,96	-13,40	17,52	-10,42	0,0	0,00	0,0
2014-01-10 13:00	95	31	91	0,0	17,93	-13,40	5,4	999,51	-14,96	-13,40	17,52	-10,42	0,0	0,00	0,0
2014-01-10 13:30	96	31	91	0,0	17,83	-13,40	5,4	999,51	-14,96	-13,40	17,42	-10,42	0,0	0,00	0,0
2014-01-10 14:00	94	31	91	0,0	17,83	-13,60	5,4	1000,51	-15,16	-13,60	17,42	-10,62	0,0	0,00	0,0
2014-01-10 14:30	96	31	91	0,0	17,83	-13,70	5,4	1000,51	-15,25	-13,70	17,42	-10,72	0,0	0,00	0,0
2014-01-10 15:00	95	31	91	0,0	17,73	-13,80	5,4	1000,51	-15,35	-13,80	17,32	-10,82	0,0	0,00	0,0
2014-01-10 15:30	95	31	91	0,0	17,73	-13,90	5,4	1000,51	-15,45	-13,90	17,32	-10,92	0,0	0,00	0,0
2014-01-10 16:00	94	31	91	0,0	17,73	-14,10	5,4	1000,51	-15,65	-14,10	17,32	-11,12	0,0	0,00	0,0
2014-01-10 16:30	97	31	91	0,0	17,73	-14,20	5,4	1001,51	-15,75	-14,20	17,32	-11,22	0,0	0,00	0,0
2014-01-10 17:00	94	31	91	0,0	17,73	-14,30	5,4	1001,51	-15,85	-14,30	17,32	-11,32	0,0	0,00	0,0
2014-01-10 17:30	96	31	91	0,0	17,73	-14,30	5,4	1001,51	-15,85	-14,30	17,32	-11,32	0,0	0,00	0,0
2014-01-10 18:00	97	31	91	0,0	17,73	-14,30	5,4	1001,51	-15,85	-14,30	17,32	-11,32	0,0	0,00	0,0
2014-01-10 18:30	94	31	91	0,0	17,73	-14,30	5,4	1001,51	-15,85	-14,30	17,32	-11,32	0,0	0,00	0,0
2014-01-10 19:00	96	31	91	0,0	17,73	-14,30	5,4	1001,51	-15,85	-14,30	17,32	-11,32	0,0	0,00	0,0
2014-01-10 19:30	98	31	91	0,0	17,83	-14,70	5,4	1001,51	-16,24	-14,70	17,42	-11,73	0,0	0,00	0,0
2014-01-10 20:00	96	31	91	0,0	17,83	-14,80	5,4	1001,51	-16,34	-14,80	17,42	-11,83	0,0	0,00	0,0
2014-01-10 20:30	98	31	91	0,0	17,73	-15,00	5,4	1002,51	-16,54	-15,00	17,32	-12,03	0,0	0,00	0,0
2014-01-10 21:00	98	31	91	0,0	17,73	-14,90	5,4	1002,51	-16,44	-14,90	17,32	-11,93	0,0	0,00	0,0
2014-01-10 21:30	97	31	91	0,0	17,53	-14,80	5,4	1002,51	-16,34	-14,80	17,12	-11,83	0,0	0,00	0,0
2014-01-10 22:00	94	31	91	0,0	17,43	-14,80	5,4	1002,51	-16,34	-14,80	17,02	-11,83	0,0	0,00	0,0
2014-01-10 22:30	94	31	91	0,0	17,23	-14,80	5,4	1002,51	-16,34	-14,80	16,82	-11,83	0,0	0,00	0,0
2014-01-10 23:00	94	31	91	0,0	17,13	-14,80	5,4	1002,51	-16,34	-14,80	16,72	-11,83	0,0	0,00	0,0
2014-01-10 23:30	94	31	91	0,0	16,93	-14,80	5,4	1002,51	-16,34	-14,80	16,52	-11,83	0,0	0,00	0,0
2014-01-11 00:00	98	31	91	0,0	16,83	-14,80	5,4	1002,51	-16,34	-14,80	16,42	-11,83	0,0	0,00	0,0
2014-01-11 00:30	95	31	91	0,0	16,73	-14,80	5,4	1002,51	-16,34	-14,80	16,32	-11,83	0,0	0,00	0,0
2014-01-11 01:00	96	31	91	0,0	16,63	-14,90	5,4	1002,51	-16,44	-14,90	16,22	-11,93	0,0	0,00	0,0
2014-01-11 01:30	95	31	91	0,0	16,63	-15,00	5,4	1002,51	-16,54	-15,00	16,22	-12,03	0,0	0,00	0,0
2014-01-11 02:00	96	31	91	0,0	16,73	-15,00	5,4	1002,51	-16,54	-15,00	16,32	-12,03	0,0	0,00	0,0
2014-01-11 02:30	94	31	91	0,0	16,83	-14,80	5,4	1002,51	-16,34	-14,80	16,42	-11,83	0,0	0,00	0,0
2014-01-11 03:00	94	31	91	0,0	16,93	-14,80	5,4	1002,51	-16,34	-14,80	16,52	-11,83	0,0	0,00	0,0
2014-01-11 03:30	94	31	91	0,0	17,03	-14,80	5,4	1002,51	-16,34	-14,80	16,62	-11,83	0,0	0,00	0,0
2014-01-11 04:00	95	31	91	0,0	17,13	-14,80	5,4	1002,51	-16,34	-14,80	16,72	-11,83	0,0	0,00	0,0
2014-01-11 04:30	94	31	91	0,0	17,13	-14,80	5,4	1002,51	-16,34	-14,80	16,72	-11,83	0,0	0,00	0,0
2014-01-11 05:00	94	31	91	0,0	17,23	-14,90	5,4	1002,51	-16,44	-14,90	16,82	-11,93	0,0	0,00	0,0
2014-01-11 05:30	94	31	91	0,0	17,23	-14,90	5,4	1002,51	-16,44	-14,90	16,82	-11,93	0,0	0,00	0,0
2014-01-11 06:00	96	31	91	0,0	17,23	-15,00	5,4	1002,51	-16,54	-15,00	16,82	-12,03	0,0	0,00	0,0
2014-01-11 06:30	97	31	91	0,0	17,23	-15,00	5,4	1003,51	-16,54	-15,00	16,82	-12,03	0,0	0,00	0,0
2014-01-11 07:00	98	31	91	0,0	17,33	-14,80	5,4	1003,51	-16,34	-14,80	16,92	-11,83	0,0	0,00	0,0
2014-01-11 07:30	97	31	91	0,0	17,53	-14,90	5,4	1003,51	-16,44	-14,90	17,12	-11,93	0,0	0,00	0,0
2014-01-11 08:00	94	31	91	0,0	17,63	-14,90	5,4	1003,51	-16,44	-14,90	17,22	-11,93	0,0	0,00	0,0
2014-01-11 08:30	95	31	91	0,0	17,73	-14,80	5,4	1003,51	-16,34	-14,80	17,32	-11,83	0,0	0,00	0,0
2014-01-11 09:00	98	31	91	0,0	17,83	-14,80	5,4	1003,51	-16,34	-14,80	17,42	-11,83	0,0	0,00	0,0
2014-01-11 09:30	94	31	91	0,0	17,93	-14,80	5,4	1003,51	-16,34	-14,80	17,52	-11,83	0,0	0,00	0,0

Datum	Vindrikt °	Fukt inne Rh%	Fukt ute Rh%	Vindhast m/s	Temp in °C	Temp ute °C	Nb. Mån mm	Tryck Mbar	Daggp °C	Kyleffekt °C	Vix inne °C	Vix ute °C	Vindby m/s	Korr lufttryck	Nederb./dygn mm
2014-01-11 10:00	98	31	91	0,0	17,93	-14,70	5,4	1003,51	-16,24	-14,70	17,52	-11,73	0,0	0,00	0,0
2014-01-11 10:30	95	31	91	0,0	17,93	-14,70	5,4	1003,51	-16,24	-14,70	17,52	-11,73	0,0	0,00	0,0
2014-01-11 11:00	96	31	91	0,0	17,93	-14,70	5,4	1003,51	-16,24	-14,70	17,52	-11,73	0,0	0,00	0,0
2014-01-11 11:30	94	31	91	0,0	17,93	-14,50	5,4	1003,51	-16,04	-14,50	17,52	-11,53	0,0	0,00	0,0
2014-01-11 12:00	97	31	91	0,0	17,93	-14,40	5,4	1003,51	-15,95	-14,40	17,52	-11,42	0,0	0,00	0,0
2014-01-11 12:30	98	31	91	0,0	17,93	-14,50	5,4	1003,51	-16,04	-14,50	17,52	-11,53	0,0	0,00	0,0
2014-01-11 13:00	96	31	91	0,0	17,93	-14,60	5,4	1003,51	-16,14	-14,60	17,52	-11,63	0,0	0,00	0,0
2014-01-11 13:30	96	31	91	0,0	17,93	-14,50	5,4	1003,51	-16,04	-14,50	17,52	-11,53	0,0	0,00	0,0
2014-01-11 14:00	94	31	91	0,0	17,83	-14,70	5,4	1003,51	-16,24	-14,70	17,42	-11,73	0,0	0,00	0,0
2014-01-11 14:30	96	31	91	0,0	17,83	-14,70	5,4	1003,51	-16,24	-14,70	17,42	-11,73	0,0	0,00	0,0
2014-01-11 15:00	94	31	91	0,0	17,83	-14,80	5,4	1003,51	-16,34	-14,80	17,42	-11,83	0,0	0,00	0,0
2014-01-11 15:30	94	31	91	0,0	17,83	-14,90	5,4	1004,51	-16,44	-14,90	17,42	-11,93	0,0	0,00	0,0
2014-01-11 16:00	97	31	91	0,0	17,73	-15,10	5,4	1004,51	-16,64	-15,10	17,32	-12,13	0,0	0,00	0,0
2014-01-11 16:30	97	31	91	0,0	17,73	-15,30	5,4	1003,51	-16,83	-15,30	17,32	-12,33	0,0	0,00	0,0
2014-01-11 17:00	96	31	91	0,0	17,83	-15,40	5,4	1004,51	-16,93	-15,40	17,42	-12,43	0,0	0,00	0,0
2014-01-11 17:30	97	31	91	0,0	17,83	-15,50	5,4	1004,51	-17,03	-15,50	17,42	-12,53	0,0	0,00	0,0
2014-01-11 18:00	94	31	91	0,0	17,83	-15,50	5,4	1004,51	-17,03	-15,50	17,42	-12,53	0,0	0,00	0,0
2014-01-11 18:30	98	31	91	0,0	17,93	-15,60	5,4	1004,51	-17,13	-15,60	17,52	-12,63	0,0	0,00	0,0
2014-01-11 19:00	99	31	91	0,0	17,93	-15,70	5,4	1004,51	-17,23	-15,70	17,52	-12,73	0,0	0,00	0,0
2014-01-11 19:30	96	31	91	0,0	17,93	-15,90	5,4	1004,51	-17,43	-15,90	17,52	-12,93	0,0	0,00	0,0
2014-01-11 20:00	99	31	91	0,0	17,93	-15,90	5,4	1004,51	-17,43	-15,90	17,52	-12,93	0,0	0,00	0,0
2014-01-11 20:30	94	31	91	0,0	18,03	-15,80	5,4	1004,51	-17,33	-15,80	17,62	-12,83	0,0	0,00	0,0
2014-01-11 21:00	96	31	91	0,0	17,93	-15,90	5,4	1004,51	-17,43	-15,90	17,52	-12,93	0,0	0,00	0,0
2014-01-11 21:30	94	31	91	0,0	17,83	-16,00	5,4	1005,51	-17,53	-16,00	17,42	-13,03	0,0	0,00	0,0
2014-01-11 22:00	98	31	91	0,0	17,63	-16,00	5,4	1005,51	-17,53	-16,00	17,22	-13,03	0,0	0,00	0,0
2014-01-11 22:30	95	31	91	0,0	17,53	-16,10	5,4	1005,51	-17,62	-16,10	17,12	-13,13	0,0	0,00	0,0
2014-01-11 23:00	98	31	91	0,0	17,33	-16,20	5,4	1005,51	-17,72	-16,20	16,92	-13,23	0,0	0,00	0,0
2014-01-11 23:30	94	31	91	0,0	17,13	-16,30	5,4	1005,51	-17,82	-16,30	16,72	-13,33	0,0	0,00	0,0
2014-01-12 00:00	94	31	91	0,0	17,03	-16,40	5,4	1005,51	-17,92	-16,40	16,62	-13,43	0,0	0,00	0,0
2014-01-12 00:30	96	31	91	0,0	16,93	-16,70	5,4	1005,51	-18,22	-16,70	16,52	-13,73	0,0	0,00	0,0
2014-01-12 01:00	95	31	91	0,0	17,03	-16,70	5,4	1006,51	-18,22	-16,70	16,62	-13,73	0,0	0,00	0,0
2014-01-12 01:30	94	31	91	0,0	17,13	-16,90	5,4	1006,51	-18,41	-16,90	16,72	-13,93	0,0	0,00	0,0
2014-01-12 02:00	94	31	91	0,0	17,13	-17,10	5,4	1006,51	-18,61	-17,10	16,72	-14,13	0,0	0,00	0,0
2014-01-12 02:30	98	31	91	0,0	17,23	-17,00	5,4	1006,51	-18,51	-17,00	16,82	-14,03	0,0	0,00	0,0
2014-01-12 03:00	94	31	91	0,0	17,23	-16,90	5,4	1007,51	-18,41	-16,90	16,82	-13,93	0,0	0,00	0,0
2014-01-12 03:30	97	31	91	0,0	17,23	-17,00	5,4	1007,51	-18,51	-17,00	16,82	-14,03	0,0	0,00	0,0
2014-01-12 04:00	98	31	91	0,0	17,23	-16,90	5,4	1007,51	-18,41	-16,90	16,82	-13,93	0,0	0,00	0,0
2014-01-12 04:30	97	31	91	0,0	17,33	-16,90	5,4	1007,51	-18,41	-16,90	16,92	-13,93	0,0	0,00	0,0
2014-01-12 05:00	98	31	91	0,0	17,33	-16,70	5,4	1007,51	-18,22	-16,70	16,92	-13,73	0,0	0,00	0,0
2014-01-12 05:30	94	31	91	0,0	17,43	-16,50	5,4	1008,51	-18,02	-16,50	17,02	-13,53	0,0	0,00	0,0
2014-01-12 06:00	98	31	91	0,0	17,43	-16,30	5,4	1008,51	-17,82	-16,30	17,02	-13,33	0,0	0,00	0,0
2014-01-12 06:30	98	31	91	0,0	17,43	-16,20	5,4	1008,51	-17,72	-16,20	17,02	-13,23	0,0	0,00	0,0
2014-01-12 07:00	97	31	91	0,0	17,53	-16,10	5,4	1008,51	-17,62	-16,10	17,12	-13,13	0,0	0,00	0,0
2014-01-12 07:30	94	31	91	0,0	17,73	-16,10	5,4	1009,51	-17,62	-16,10	17,32	-13,13	0,0	0,00	0,0
2014-01-12 08:00	96	31	91	0,0	17,93	-16,00	5,4	1009,51	-17,53	-16,00	17,52	-13,03	0,0	0,00	0,0
2014-01-12 08:30	97	31	91	0,0	18,03	-16,00	5,4	1010,51	-17,53	-16,00	17,62	-13,03	0,0	0,00	0,0
2014-01-12 09:00	94	31	91	0,0	18,13	-15,70	5,4	1010,51	-17,23	-15,70	17,72	-12,73	0,0	0,00	0,0
2014-01-12 09:30	96	31	91	0,0	18,23	-15,40	5,4	1010,51	-16,93	-15,40	17,82	-12,43	0,0	0,00	0,0
2014-01-12 10:00	94	31	91	0,0	18,23	-15,30	5,4	1010,51	-16,83	-15,30	17,82	-12,33	0,0	0,00	0,0
2014-01-12 10:30	96	31	91	0,0	18,13	-15,10	5,4	1011,51	-16,64	-15,10	17,72	-12,13	0,0	0,00	0,0

Datum	Vindrikt °	Fukt inne Rh%	Fukt ute Rh%	Vindhast m/s	Temp in °C	Temp ute °C	Nb. Mån mm	Tryck Mbar	Daggp °C	Kyleffekt °C	Vix inne °C	Vix ute °C	Vindby m/s	Korr lufttryck	Nederb./dygn mm
2014-01-12 11:00	94	31	91	0,0	18,13	-14,60	5,4	1011,51	-16,14	-14,60	17,72	-11,63	0,0	0,00	0,0
2014-01-12 11:30	97	30	91	0,0	18,03	-14,60	5,4	1011,51	-16,14	-14,60	17,58	-11,63	0,0	0,00	0,0
2014-01-12 12:00	95	30	91	0,0	18,03	-14,30	5,4	1011,51	-15,85	-14,30	17,58	-11,32	0,0	0,00	0,0
2014-01-12 12:30	94	30	91	0,0	18,03	-14,20	5,4	1011,51	-15,75	-14,20	17,58	-11,22	0,0	0,00	0,0
2014-01-12 13:00	98	30	91	0,0	18,03	-14,40	5,4	1011,51	-15,95	-14,40	17,58	-11,42	0,0	0,00	0,0
2014-01-12 13:30	98	30	91	0,0	17,93	-14,70	5,4	1012,51	-16,24	-14,70	17,48	-11,73	0,0	0,00	0,0
2014-01-12 14:00	97	30	91	0,0	17,93	-15,00	5,4	1012,51	-16,54	-15,00	17,48	-12,03	0,0	0,00	0,0
2014-01-12 14:30	95	30	91	0,0	17,83	-15,00	5,4	1012,51	-16,54	-15,00	17,38	-12,03	0,0	0,00	0,0
2014-01-12 15:00	98	30	91	0,0	17,83	-14,80	5,4	1012,51	-16,34	-14,80	17,38	-11,83	0,0	0,00	0,0
2014-01-12 15:30	97	30	91	0,0	17,83	-14,80	5,4	1013,51	-16,34	-14,80	17,38	-11,83	0,0	0,00	0,0
2014-01-12 16:00	97	30	91	0,0	17,73	-14,50	5,4	1013,51	-16,04	-14,50	17,28	-11,53	0,0	0,00	0,0
2014-01-12 16:30	97	30	91	0,0	17,63	-14,50	5,4	1013,51	-16,04	-14,50	17,18	-11,53	0,0	0,00	0,0
2014-01-12 17:00	94	30	91	0,0	17,63	-14,40	5,4	1013,51	-15,95	-14,40	17,18	-11,42	0,0	0,00	0,0
2014-01-12 17:30	97	30	91	0,0	17,53	-14,10	5,4	1013,51	-15,65	-14,10	17,08	-11,12	0,0	0,00	0,0
2014-01-12 18:00	94	30	91	0,0	17,53	-14,00	5,4	1013,51	-15,55	-14,00	17,08	-11,02	0,0	0,00	0,0
2014-01-12 18:30	98	30	91	0,0	17,53	-13,90	5,4	1014,51	-15,45	-13,90	17,08	-10,92	0,0	0,00	0,0
2014-01-12 19:00	97	30	91	0,0	17,53	-13,80	5,4	1014,51	-15,35	-13,80	17,08	-10,82	0,0	0,00	0,0
2014-01-12 19:30	97	30	91	0,0	17,53	-13,70	5,4	1014,51	-15,25	-13,70	17,08	-10,72	0,0	0,00	0,0
2014-01-12 20:00	94	30	91	0,0	17,53	-13,90	5,4	1014,51	-15,45	-13,90	17,08	-10,92	0,0	0,00	0,0
2014-01-12 20:30	98	30	91	0,0	17,53	-14,30	5,4	1014,51	-15,85	-14,30	17,08	-11,32	0,0	0,00	0,0
2014-01-12 21:00	94	30	91	0,0	17,53	-14,10	5,4	1014,51	-15,65	-14,10	17,08	-11,12	0,0	0,00	0,0
2014-01-12 21:30	96	30	91	0,0	17,33	-14,00	5,4	1014,51	-15,55	-14,00	16,88	-11,02	0,0	0,00	0,0
2014-01-12 22:00	94	30	91	0,0	17,23	-13,90	5,4	1014,51	-15,45	-13,90	16,78	-10,92	0,0	0,00	0,0
2014-01-12 22:30	97	30	91	0,0	17,03	-13,90	5,4	1014,51	-15,45	-13,90	16,58	-10,92	0,0	0,00	0,0
2014-01-12 23:00	96	30	91	0,0	16,73	-13,90	5,4	1015,51	-15,45	-13,90	16,28	-10,92	0,0	0,00	0,0
2014-01-12 23:30	98	30	91	0,0	16,53	-13,90	5,4	1015,51	-15,45	-13,90	16,08	-10,92	0,0	0,00	0,0
2014-01-13 00:00	98	30	91	0,0	16,43	-13,90	5,4	1015,51	-15,45	-13,90	15,98	-10,92	0,0	0,00	0,0
2014-01-13 00:30	98	30	91	0,0	16,43	-13,90	5,4	1015,51	-15,45	-13,90	15,98	-10,92	0,0	0,00	0,0
2014-01-13 01:00	98	30	91	0,0	16,43	-13,80	5,4	1015,51	-15,35	-13,80	15,98	-10,82	0,0	0,00	0,0
2014-01-13 01:30	98	30	91	0,0	16,53	-13,80	5,4	1015,51	-15,35	-13,80	16,08	-10,82	0,0	0,00	0,0
2014-01-13 02:00	98	30	91	0,0	16,63	-13,70	5,4	1015,51	-15,25	-13,70	16,18	-10,72	0,0	0,00	0,0
2014-01-13 02:30	96	30	91	0,0	16,73	-13,60	5,4	1015,51	-15,16	-13,60	16,28	-10,62	0,0	0,00	0,0
2014-01-13 03:00	94	30	91	0,0	16,73	-13,60	5,4	1015,51	-15,16	-13,60	16,28	-10,62	0,0	0,00	0,0
2014-01-13 03:30	94	30	91	0,0	16,83	-13,60	5,4	1015,51	-15,16	-13,60	16,38	-10,62	0,0	0,00	0,0
2014-01-13 04:00	95	30	91	0,0	16,83	-13,50	5,4	1016,51	-15,06	-13,50	16,38	-10,52	0,0	0,00	0,0
2014-01-13 04:30	97	30	91	0,0	16,83	-13,50	5,4	1016,51	-15,06	-13,50	16,38	-10,52	0,0	0,00	0,0
2014-01-13 05:00	96	30	91	0,0	16,83	-13,50	5,4	1016,51	-15,06	-13,50	16,38	-10,52	0,0	0,00	0,0
2014-01-13 05:30	97	30	91	0,0	16,73	-13,50	5,4	1016,51	-15,06	-13,50	16,28	-10,52	0,0	0,00	0,0
2014-01-13 06:00	95	30	91	0,0	16,73	-13,50	5,4	1015,51	-15,06	-13,50	16,28	-10,52	0,0	0,00	0,0
2014-01-13 06:30	97	30	91	0,0	16,73	-13,60	5,4	1015,51	-15,16	-13,60	16,28	-10,62	0,0	0,00	0,0
2014-01-13 07:00	98	30	91	0,0	16,93	-13,60	5,4	1015,51	-15,16	-13,60	16,48	-10,62	0,0	0,00	0,0
2014-01-13 07:30	96	30	91	0,0	17,23	-13,60	5,4	1016,51	-15,16	-13,60	16,78	-10,62	0,0	0,00	0,0
2014-01-13 08:00	98	30	91	0,0	17,43	-13,60	5,4	1016,51	-15,16	-13,60	16,98	-10,62	0,0	0,00	0,0
2014-01-13 08:30	98	30	91	0,0	17,53	-13,70	5,4	1016,51	-15,25	-13,70	17,08	-10,72	0,0	0,00	0,0
2014-01-13 09:00	94	30	91	0,0	17,63	-13,90	5,4	1016,51	-15,45	-13,90	17,18	-10,92	0,0	0,00	0,0
2014-01-13 09:30	97	30	91	0,0	17,73	-14,30	5,4	1016,51	-15,85	-14,30	17,28	-11,32	0,0	0,00	0,0
2014-01-13 10:00	94	30	91	0,0	17,73	-14,30	5,4	1016,51	-15,85	-14,30	17,28	-11,32	0,0	0,00	0,0
2014-01-13 10:30	94	30	91	0,0	17,73	-14,40	5,4	1016,51	-15,95	-14,40	17,28	-11,42	0,0	0,00	0,0
2014-01-13 11:00	97	30	91	0,0	17,73	-14,40	5,4	1016,51	-15,95	-14,40	17,28	-11,42	0,0	0,00	0,0
2014-01-13 11:30	95	30	91	0,0	17,73	-14,40	5,4	1016,51	-15,95	-14,40	17,28	-11,42	0,0	0,00	0,0

Datum	Vindrikt °	Fukt inne Rh%	Fukt ute Rh%	Vindhast m/s	Temp in °C	Temp ute °C	Nb. Mån mm	Tryck Mbar	Daggp °C	Kyleffekt °C	Vix inne °C	Vix ute °C	Vindby m/s	Korr lufttryck	Nederb./dygn mm
2014-01-13 12:00	97	30	91	0,0	17,73	-14,70	5,4	1016,51	-16,24	-14,70	17,28	-11,73	0,0	0,00	0,0
2014-01-13 12:30	95	30	91	0,0	17,63	-15,00	5,4	1016,51	-16,54	-15,00	17,18	-12,03	0,0	0,00	0,0
2014-01-13 13:00	94	30	91	0,0	17,53	-15,20	5,4	1016,51	-16,74	-15,20	17,08	-12,23	0,0	0,00	0,0
2014-01-13 13:30	98	30	91	0,0	17,33	-15,50	5,4	1016,51	-17,03	-15,50	16,88	-12,53	0,0	0,00	0,0
2014-01-13 14:00	95	30	91	0,0	17,23	-15,90	5,4	1016,51	-17,43	-15,90	16,78	-12,93	0,0	0,00	0,0
2014-01-13 14:30	95	30	91	0,0	17,03	-16,10	5,4	1016,51	-17,62	-16,10	16,58	-13,13	0,0	0,00	0,0
2014-01-13 15:00	94	30	91	0,0	17,03	-16,40	5,4	1016,51	-17,92	-16,40	16,58	-13,43	2,0	0,00	0,0
2014-01-13 15:30	96	30	91	0,0	16,93	-16,20	5,4	1015,51	-17,72	-16,20	16,48	-13,23	0,0	0,00	0,0
2014-01-13 16:00	95	30	91	0,0	17,03	-16,60	5,4	1015,51	-18,12	-16,60	16,58	-13,63	0,0	0,00	0,0
2014-01-13 16:30	94	30	91	0,0	17,13	-16,70	5,4	1016,51	-18,22	-16,70	16,68	-13,73	0,0	0,00	0,0
2014-01-13 17:00	94	30	91	0,0	17,23	-16,40	5,4	1015,51	-17,92	-16,40	16,78	-13,43	0,0	0,00	0,0
2014-01-13 17:30	96	30	91	0,0	17,23	-16,40	5,4	1015,51	-17,92	-16,40	16,78	-13,43	0,0	0,00	0,0
2014-01-13 18:00	95	30	91	0,0	17,33	-16,50	5,4	1015,51	-18,02	-16,50	16,88	-13,53	0,0	0,00	0,0
2014-01-13 18:30	98	30	91	0,0	17,33	-16,70	5,4	1015,51	-18,22	-16,70	16,88	-13,73	0,0	0,00	0,0
2014-01-13 19:00	98	30	91	0,0	17,33	-16,90	5,4	1015,51	-18,41	-16,90	16,88	-13,93	0,0	0,00	0,0
2014-01-13 19:30	95	30	91	0,0	17,33	-16,80	5,4	1015,51	-18,32	-16,80	16,88	-13,83	0,0	0,00	0,0
2014-01-13 20:00	95	30	91	0,0	17,33	-16,70	5,4	1015,51	-18,22	-16,70	16,88	-13,73	0,0	0,00	0,0
2014-01-13 20:30	97	30	91	0,0	17,33	-17,10	5,4	1015,51	-18,61	-17,10	16,88	-14,13	0,0	0,00	0,0
2014-01-13 21:00	97	30	91	0,0	17,23	-17,20	5,4	1015,51	-18,71	-17,20	16,78	-14,23	0,0	0,00	0,0
2014-01-13 21:30	98	30	91	0,0	17,13	-17,50	5,4	1015,51	-19,01	-17,50	16,68	-14,53	0,0	0,00	0,0
2014-01-13 22:00	98	29	91	0,0	16,93	-17,50	5,4	1015,51	-19,01	-17,50	16,44	-14,53	0,0	0,00	0,0
2014-01-13 22:30	94	29	91	0,0	16,73	-17,00	5,4	1015,51	-18,51	-17,00	16,24	-14,03	0,0	0,00	0,0
2014-01-13 23:00	94	29	91	0,0	16,53	-16,70	5,4	1015,51	-18,22	-16,70	16,04	-13,73	0,0	0,00	0,0
2014-01-13 23:30	94	29	91	0,0	16,33	-16,60	5,4	1015,51	-18,12	-16,60	15,84	-13,63	0,0	0,00	0,0
2014-01-14 00:00	98	29	91	0,0	16,13	-16,90	5,4	1015,51	-18,41	-16,90	15,64	-13,93	0,0	0,00	0,0
2014-01-14 00:30	96	29	91	0,0	16,03	-16,90	5,4	1015,51	-18,41	-16,90	15,54	-13,93	0,0	0,00	0,0
2014-01-14 01:00	95	29	91	0,0	16,03	-17,00	5,4	1015,51	-18,51	-17,00	15,54	-14,03	0,0	0,00	0,0
2014-01-14 01:30	95	29	91	0,0	16,13	-17,20	5,4	1015,51	-18,71	-17,20	15,64	-14,23	0,0	0,00	0,0
2014-01-14 02:00	96	29	91	0,0	16,13	-17,00	5,4	1015,51	-18,51	-17,00	15,64	-14,03	0,0	0,00	0,0
2014-01-14 02:30	97	29	91	0,0	16,23	-17,00	5,4	1015,51	-18,51	-17,00	15,74	-14,03	0,0	0,00	0,0
2014-01-14 03:00	95	29	91	0,0	16,23	-17,10	5,4	1015,51	-18,61	-17,10	15,74	-14,13	0,0	0,00	0,0
2014-01-14 03:30	96	29	91	0,0	16,23	-17,00	5,4	1015,51	-18,51	-17,00	15,74	-14,03	0,0	0,00	0,0
2014-01-14 04:00	97	29	91	0,0	16,23	-16,40	5,4	1015,51	-17,92	-16,40	15,74	-13,43	0,0	0,00	0,0
2014-01-14 04:30	95	29	91	0,0	16,33	-15,70	5,4	1015,51	-17,23	-15,70	15,84	-12,73	0,0	0,00	0,0
2014-01-14 05:00	96	29	91	0,0	16,33	-15,90	5,4	1015,51	-17,43	-15,90	15,84	-12,93	0,0	0,00	0,0
2014-01-14 05:30	96	29	91	0,0	16,33	-16,40	5,4	1015,51	-17,92	-16,40	15,84	-13,43	0,0	0,00	0,0
2014-01-14 06:00	98	29	91	0,0	16,43	-16,80	5,4	1015,51	-18,32	-16,80	15,94	-13,83	0,0	0,00	0,0
2014-01-14 06:30	96	29	91	0,0	16,43	-17,00	5,4	1015,51	-18,51	-17,00	15,94	-14,03	0,0	0,00	0,0
2014-01-14 07:00	97	29	91	0,0	16,53	-16,80	5,4	1015,51	-18,32	-16,80	16,04	-13,83	0,0	0,00	0,0
2014-01-14 07:30	98	29	91	0,0	16,73	-17,30	5,4	1015,51	-18,81	-17,30	16,24	-14,33	0,0	0,00	0,0
2014-01-14 08:00	95	29	91	0,0	16,93	-16,70	5,4	1016,51	-18,22	-16,70	16,44	-13,73	0,0	0,00	0,0
2014-01-14 08:30	96	29	91	0,0	17,13	-17,10	5,4	1016,51	-18,61	-17,10	16,64	-14,13	0,0	0,00	0,0
2014-01-14 09:00	96	29	91	0,0	17,23	-16,40	5,4	1016,51	-17,92	-16,40	16,74	-13,43	0,0	0,00	0,0
2014-01-14 09:30	94	29	91	0,0	17,33	-15,40	5,4	1016,51	-16,93	-15,40	16,84	-12,43	0,0	0,00	0,0
2014-01-14 10:00	97	29	91	0,0	17,33	-15,00	5,4	1017,52	-16,54	-15,00	16,84	-12,03	0,0	0,00	0,0
2014-01-14 10:30	95	29	91	0,0	17,33	-15,30	5,4	1017,52	-16,83	-15,30	16,84	-12,33	0,0	0,00	0,0
2014-01-14 11:00	97	29	91	0,0	17,33	-14,90	5,4	1016,51	-16,44	-14,90	16,84	-11,93	0,0	0,00	0,0
2014-01-14 11:30	95	29	91	0,0	17,33	-14,90	5,4	1016,51	-16,44	-14,90	16,84	-11,93	0,0	0,00	0,0
2014-01-14 12:00	96	29	91	0,0	17,23	-15,60	5,4	1016,51	-17,13	-15,60	16,74	-12,63	0,0	0,00	0,0
2014-01-14 12:30	98	29	91	0,0	17,23	-16,00	5,4	1016,51	-17,53	-16,00	16,74	-13,03	0,0	0,00	0,0

Datum	Vindrikt °	Fukt inne Rh%	Fukt ute Rh%	Vindhast m/s	Temp in °C	Temp ute °C	Nb. Mån mm	Tryck Mbar	Daggp °C	Kyleffekt °C	Vix inne °C	Vix ute °C	Vindby m/s	Korr lufttryck	Nederb./dygn mm
2014-01-14 13:00	94	29	91	0,0	17,13	-15,10	5,4	1017,52	-16,64	-15,10	16,64	-12,13	0,0	0,00	0,0
2014-01-14 13:30	95	29	91	0,0	17,03	-14,60	5,4	1017,52	-16,14	-14,60	16,54	-11,63	0,0	0,00	0,0
2014-01-14 14:00	96	29	91	0,0	17,03	-14,80	5,4	1017,52	-16,34	-14,80	16,54	-11,83	0,0	0,00	0,0
2014-01-14 14:30	95	29	91	0,0	17,03	-15,20	5,4	1017,52	-16,74	-15,20	16,54	-12,23	0,0	0,00	0,0
2014-01-14 15:00	94	29	91	0,0	17,03	-15,00	5,4	1017,52	-16,54	-15,00	16,54	-12,03	0,0	0,00	0,0
2014-01-14 15:30	98	29	91	0,0	17,13	-14,80	5,4	1017,52	-16,34	-14,80	16,64	-11,83	0,0	0,00	0,0
2014-01-14 16:00	97	29	91	0,0	17,13	-15,20	5,4	1017,52	-16,74	-15,20	16,64	-12,23	0,0	0,00	0,0
2014-01-14 16:30	98	29	91	0,0	17,13	-15,40	5,4	1017,52	-16,93	-15,40	16,64	-12,43	0,0	0,00	0,0
2014-01-14 17:00	97	29	91	0,0	17,13	-14,40	5,4	1017,52	-15,95	-14,40	16,64	-11,42	0,0	0,00	0,0
2014-01-14 17:30	94	29	91	0,0	17,13	-15,10	5,4	1017,52	-16,64	-15,10	16,64	-12,13	0,0	0,00	0,0
2014-01-14 18:00	96	28	91	0,0	17,13	-14,60	5,4	1017,52	-16,14	-14,60	16,60	-11,63	0,0	0,00	0,0
2014-01-14 18:30	98	28	91	0,0	17,13	-14,80	5,4	1017,52	-16,34	-14,80	16,60	-11,83	0,0	0,00	0,0
2014-01-14 19:00	95	28	91	0,0	17,13	-15,00	5,4	1017,52	-16,54	-15,00	16,60	-12,03	0,0	0,00	0,0
2014-01-14 19:30	96	28	91	0,0	17,13	-14,80	5,4	1017,52	-16,34	-14,80	16,60	-11,83	0,0	0,00	0,0
2014-01-14 20:00	96	29	91	0,0	17,13	-16,70	5,4	1017,52	-18,22	-16,70	16,64	-13,73	0,0	0,00	0,0
2014-01-14 20:30	98	29	91	0,0	17,03	-16,90	5,4	1017,52	-18,41	-16,90	16,54	-13,93	0,0	0,00	0,0
2014-01-14 21:00	95	28	91	0,0	17,03	-17,10	5,4	1017,52	-18,61	-17,10	16,50	-14,13	0,0	0,00	0,0
2014-01-14 21:30	98	28	91	0,0	16,83	-18,10	5,4	1017,52	-19,60	-18,10	16,30	-15,13	0,0	0,00	0,0
2014-01-14 22:00	98	28	91	0,0	16,63	-18,10	5,4	1017,52	-19,60	-18,10	16,10	-15,13	0,0	0,00	0,0
2014-01-14 22:30	95	29	91	0,0	16,43	-17,60	5,4	1017,52	-19,11	-17,60	15,94	-14,63	0,0	0,00	0,0
2014-01-14 23:00	95	29	91	0,0	16,23	-17,60	5,4	1017,52	-19,11	-17,60	15,74	-14,63	0,0	0,00	0,0
2014-01-14 23:30	97	29	91	0,0	16,03	-17,40	5,4	1017,52	-18,91	-17,40	15,54	-14,43	0,0	0,00	0,0
2014-01-15 00:00	98	28	91	0,0	15,83	-17,50	5,4	1017,52	-19,01	-17,50	15,30	-14,53	0,0	0,00	0,0
2014-01-15 00:30	94	28	91	0,0	15,73	-17,30	5,4	1017,52	-18,81	-17,30	15,20	-14,33	0,0	0,00	0,0
2014-01-15 01:00	94	29	91	0,0	15,83	-17,60	5,4	1017,52	-19,11	-17,60	15,34	-14,63	0,0	0,00	0,0
2014-01-15 01:30	94	29	91	0,0	15,83	-16,10	5,4	1017,52	-17,62	-16,10	15,34	-13,13	0,0	0,00	0,0
2014-01-15 02:00	95	29	91	0,0	15,93	-16,80	5,4	1017,52	-18,32	-16,80	15,44	-13,83	0,0	0,00	0,0
2014-01-15 02:30	97	29	91	0,0	16,03	-17,50	5,4	1017,52	-19,01	-17,50	15,54	-14,53	0,0	0,00	0,0
2014-01-15 03:00	95	29	91	0,0	16,03	-16,70	5,4	1017,52	-18,22	-16,70	15,54	-13,73	0,0	0,00	0,0
2014-01-15 03:30	94	29	91	0,0	16,03	-16,60	5,4	1017,52	-18,12	-16,60	15,54	-13,63	0,0	0,00	0,0
2014-01-15 04:00	98	29	91	0,0	16,03	-16,50	5,4	1017,52	-18,02	-16,50	15,54	-13,53	0,0	0,00	0,0
2014-01-15 04:30	95	29	91	0,0	16,13	-16,20	5,4	1016,51	-17,72	-16,20	15,64	-13,23	0,0	0,00	0,0
2014-01-15 05:00	94	29	91	0,0	16,13	-16,10	5,4	1016,51	-17,62	-16,10	15,64	-13,13	0,0	0,00	0,0
2014-01-15 05:30	94	29	91	0,0	16,13	-16,20	5,4	1016,51	-17,72	-16,20	15,64	-13,23	0,0	0,00	0,0
2014-01-15 06:00	98	29	91	0,0	16,13	-16,00	5,4	1016,51	-17,53	-16,00	15,64	-13,03	0,0	0,00	0,0
2014-01-15 06:30	94	29	91	0,0	16,13	-15,90	5,4	1016,51	-17,43	-15,90	15,64	-12,93	0,0	0,00	0,0
2014-01-15 07:00	96	29	91	0,0	16,33	-16,00	5,4	1016,51	-17,53	-16,00	15,84	-13,03	0,0	0,00	0,0
2014-01-15 07:30	96	29	91	0,0	16,53	-16,60	5,4	1016,51	-18,12	-16,60	16,04	-13,63	0,0	0,00	0,0
2014-01-15 08:00	94	28	91	0,0	16,73	-17,10	5,4	1016,51	-18,61	-17,10	16,20	-14,13	0,0	0,00	0,0
2014-01-15 08:30	95	28	91	0,0	16,83	-16,60	5,4	1016,51	-18,12	-16,60	16,30	-13,63	0,0	0,00	0,0
2014-01-15 09:00	95	28	91	0,0	16,93	-16,70	5,4	1016,51	-18,22	-16,70	16,40	-13,73	0,0	0,00	0,0
2014-01-15 09:30	98	28	91	0,0	17,03	-16,40	5,4	1016,51	-17,92	-16,40	16,50	-13,43	0,0	0,00	0,0
2014-01-15 10:00	95	28	91	0,0	17,03	-16,40	5,4	1016,51	-17,92	-16,40	16,50	-13,43	0,0	0,00	0,0
2014-01-15 10:30	98	28	91	0,0	16,93	-16,00	5,4	1016,51	-17,53	-16,00	16,40	-13,03	0,0	0,00	0,0
2014-01-15 11:00	98	28	91	0,0	16,93	-15,40	5,4	1016,51	-16,93	-15,40	16,40	-12,43	0,0	0,00	0,0
2014-01-15 11:30	97	28	91	0,0	16,93	-15,20	5,4	1016,51	-16,74	-15,20	16,40	-12,23	0,0	0,00	0,0
2014-01-15 12:00	98	28	91	0,0	16,83	-15,30	5,4	1016,51	-16,83	-15,30	16,30	-12,33	0,0	0,00	0,0
2014-01-15 12:30	95	28	91	0,0	16,73	-15,10	5,4	1016,51	-16,64	-15,10	16,20	-12,13	0,0	0,00	0,0
2014-01-15 13:00	98	28	91	0,0	16,63	-15,00	5,4	1016,51	-16,54	-15,00	16,10	-12,03	0,0	0,00	0,0
2014-01-15 13:30	97	28	91	0,0	16,63	-15,00	5,4	1016,51	-16,54	-15,00	16,10	-12,03	0,0	0,00	0,0

Datum	Vindrikt °	Fukt inne Rh%	Fukt ute Rh%	Vindhast m/s	Temp in °C	Temp ute °C	Nb. Mån mm	Tryck Mbar	Daggp °C	Kyleffekt °C	Vix inne °C	Vix ute °C	Vindby m/s	Korr lufttryck	Nederb./dygn mm
2014-01-15 14:00	95	28	91	0,0	16,63	-14,60	5,4	1016,51	-16,14	-14,60	16,10	-11,63	0,0	0,00	0,0
2014-01-15 14:30	98	28	91	0,0	16,63	-15,00	5,4	1016,51	-16,54	-15,00	16,10	-12,03	0,0	0,00	0,0
2014-01-15 15:00	94	28	91	0,0	16,73	-14,70	5,4	1016,51	-16,24	-14,70	16,20	-11,73	1,4	0,00	0,0
2014-01-15 15:30	98	28	91	0,0	16,73	-14,40	5,4	1016,51	-15,95	-14,40	16,20	-11,42	0,0	0,00	0,0
2014-01-15 16:00	96	28	91	0,0	16,73	-14,00	5,4	1016,51	-15,55	-14,00	16,20	-11,02	0,0	0,00	0,0
2014-01-15 16:30	97	28	91	0,0	16,83	-14,20	5,4	1017,52	-15,75	-14,20	16,30	-11,22	0,0	0,00	0,0
2014-01-15 17:00	94	28	91	0,0	16,83	-13,80	5,4	1017,52	-15,35	-13,80	16,30	-10,82	0,0	0,00	0,0
2014-01-15 17:30	95	28	91	0,0	16,83	-13,60	5,4	1017,52	-15,16	-13,60	16,30	-10,62	0,0	0,00	0,0
2014-01-15 18:00	94	28	91	0,0	16,83	-13,40	5,4	1017,52	-14,96	-13,40	16,30	-10,42	0,0	0,00	0,0
2014-01-15 18:30	98	28	91	0,0	16,83	-13,40	5,4	1017,52	-14,96	-13,40	16,30	-10,42	0,0	0,00	0,0
2014-01-15 19:00	95	28	91	0,0	16,83	-13,20	5,4	1017,52	-14,76	-13,20	16,30	-10,22	1,4	0,00	0,0
2014-01-15 19:30	97	28	91	0,0	16,83	-13,20	5,4	1017,52	-14,76	-13,20	16,30	-10,22	0,0	0,00	0,0
2014-01-15 20:00	97	28	91	0,0	16,83	-13,10	5,4	1017,52	-14,66	-13,10	16,30	-10,12	0,0	0,00	0,0
2014-01-15 20:30	94	28	91	0,0	16,83	-13,00	5,4	1017,52	-14,56	-13,00	16,30	-10,02	0,0	0,00	0,0
2014-01-15 21:00	96	28	91	0,0	16,83	-13,00	5,4	1017,52	-14,56	-13,00	16,30	-10,02	0,0	0,00	0,0
2014-01-15 21:30	99	28	91	0,0	16,73	-12,70	5,4	1018,52	-14,27	-12,70	16,20	-9,72	0,0	0,00	0,0
2014-01-15 22:00	98	28	91	0,0	16,63	-12,50	5,4	1018,52	-14,07	-12,50	16,10	-9,52	1,4	0,00	0,0
2014-01-15 22:30	98	28	91	0,0	16,53	-12,50	5,4	1018,52	-14,07	-12,50	16,00	-9,52	0,0	0,00	0,0
2014-01-15 23:00	94	29	91	0,0	16,43	-12,70	5,4	1018,52	-14,27	-12,70	15,94	-9,72	0,0	0,00	0,0
2014-01-15 23:30	95	29	91	0,0	16,23	-12,90	5,4	1018,52	-14,46	-12,90	15,74	-9,92	0,0	0,00	0,0
2014-01-16 00:00	95	29	91	0,0	16,13	-12,90	5,4	1018,52	-14,46	-12,90	15,64	-9,92	0,0	0,00	0,0
2014-01-16 00:30	97	29	91	0,0	15,93	-12,60	5,4	1018,52	-14,17	-12,60	15,44	-9,62	0,0	0,00	0,0
2014-01-16 01:00	97	29	91	0,0	15,93	-12,80	5,4	1018,52	-14,37	-12,80	15,44	-9,82	0,0	0,00	0,0
2014-01-16 01:30	94	29	91	0,0	15,93	-12,70	5,4	1019,52	-14,27	-12,70	15,44	-9,72	0,0	0,00	0,0
2014-01-16 02:00	97	29	91	0,0	16,03	-12,30	5,4	1019,52	-13,87	-12,30	15,54	-9,32	0,0	0,00	0,0
2014-01-16 02:30	94	29	91	0,0	16,13	-12,10	5,4	1019,52	-13,68	-12,10	15,64	-9,12	0,0	0,00	0,0
2014-01-16 03:00	95	29	91	0,0	16,23	-11,90	5,4	1019,52	-13,48	-11,90	15,74	-8,92	0,0	0,00	0,0
2014-01-16 03:30	98	29	91	0,0	16,33	-11,80	5,4	1019,52	-13,38	-11,80	15,84	-8,82	0,0	0,00	0,0
2014-01-16 04:00	97	29	91	0,0	16,33	-11,70	5,4	1019,52	-13,28	-11,70	15,84	-8,72	0,0	0,00	0,0
2014-01-16 04:30	98	29	91	0,0	16,33	-11,50	5,4	1019,52	-13,08	-11,50	15,84	-8,52	0,0	0,00	0,0
2014-01-16 05:00	94	29	91	0,0	16,43	-11,30	5,4	1019,52	-12,89	-11,30	15,94	-8,32	0,0	0,00	0,0
2014-01-16 05:30	97	29	91	0,0	16,43	-11,40	5,4	1019,52	-12,98	-11,40	15,94	-8,42	0,0	0,00	0,0
2014-01-16 06:00	95	29	91	0,0	16,43	-11,40	5,4	1019,52	-12,98	-11,40	15,94	-8,42	0,0	0,00	0,0
2014-01-16 06:30	97	29	91	0,0	16,53	-11,80	5,4	1019,52	-13,38	-11,80	16,04	-8,82	0,0	0,00	0,0
2014-01-16 07:00	95	29	91	0,0	16,63	-11,80	5,4	1019,52	-13,38	-11,80	16,14	-8,82	0,0	0,00	0,0
2014-01-16 07:30	95	29	91	0,0	16,83	-12,10	5,4	1019,52	-13,68	-12,10	16,34	-9,12	0,0	0,00	0,0
2014-01-16 08:00	97	29	91	0,0	17,03	-12,30	5,4	1019,52	-13,87	-12,30	16,54	-9,32	0,0	0,00	0,0
2014-01-16 08:30	96	29	91	0,0	17,13	-12,10	5,4	1019,52	-13,68	-12,10	16,64	-9,12	0,0	0,00	0,0
2014-01-16 09:00	95	29	91	0,0	17,23	-12,20	5,4	1020,52	-13,77	-12,20	16,74	-9,22	0,0	0,00	0,0
2014-01-16 09:30	94	29	91	0,0	17,23	-12,10	5,4	1020,52	-13,68	-12,10	16,74	-9,12	0,0	0,00	0,0
2014-01-16 10:00	97	29	91	0,0	17,23	-12,30	5,4	1020,52	-13,87	-12,30	16,74	-9,32	0,0	0,00	0,0
2014-01-16 10:30	94	29	91	0,0	17,23	-12,40	5,4	1020,52	-13,97	-12,40	16,74	-9,42	0,0	0,00	0,0
2014-01-16 11:00	97	29	91	0,0	17,23	-12,30	5,4	1020,52	-13,87	-12,30	16,74	-9,32	0,0	0,00	0,0
2014-01-16 11:30	95	29	91	0,0	17,23	-12,20	5,4	1020,52	-13,77	-12,20	16,74	-9,22	0,0	0,00	0,0
2014-01-16 12:00	94	29	91	0,0	17,23	-12,10	5,4	1020,52	-13,68	-12,10	16,74	-9,12	0,0	0,00	0,0
2014-01-16 12:30	94	29	91	0,0	17,23	-11,70	5,4	1020,52	-13,28	-11,70	16,74	-8,72	0,0	0,00	0,0
2014-01-16 13:00	97	29	91	0,0	17,23	-11,70	5,4	1020,52	-13,28	-11,70	16,74	-8,72	0,0	0,00	0,0
2014-01-16 13:30	95	29	91	0,0	17,13	-11,40	5,4	1020,52	-12,98	-11,40	16,64	-8,42	0,0	0,00	0,0
2014-01-16 14:00	98	29	91	0,0	17,03	-11,30	5,4	1020,52	-12,89	-11,30	16,54	-8,32	0,0	0,00	0,0
2014-01-16 14:30	94	29	91	0,0	17,03	-11,10	5,4	1020,52	-12,69	-11,10	16,54	-8,12	0,0	0,00	0,0

Datum	Vindrikt °	Fukt inne Rh%	Fukt ute Rh%	Vindhast m/s	Temp in °C	Temp ute °C	Nb. Mån mm	Tryck Mbar	Daggp °C	Kyleffekt °C	Vix inne °C	Vix ute °C	Vindby m/s	Korr lufttryck	Nederb./dygn mm
2014-01-16 15:00	98	29	91	0,0	17,03	-11,40	5,4	1019,52	-12,98	-11,40	16,54	-8,42	0,0	0,00	0,0
2014-01-16 15:30	94	29	91	0,0	17,03	-11,70	5,4	1019,52	-13,28	-11,70	16,54	-8,72	0,0	0,00	0,0
2014-01-16 16:00	98	29	91	0,0	17,03	-11,40	5,4	1019,52	-12,98	-11,40	16,54	-8,42	0,0	0,00	0,0
2014-01-16 16:30	94	29	91	0,0	17,03	-11,30	5,4	1019,52	-12,89	-11,30	16,54	-8,32	0,0	0,00	0,0
2014-01-16 17:00	97	29	91	0,0	17,03	-11,20	5,4	1019,52	-12,79	-11,20	16,54	-8,22	0,0	0,00	0,0
2014-01-16 17:30	98	29	91	0,0	17,03	-11,30	5,4	1019,52	-12,89	-11,30	16,54	-8,32	0,0	0,00	0,0
2014-01-16 18:00	97	29	91	0,0	16,93	-11,50	5,4	1019,52	-13,08	-11,50	16,44	-8,52	0,0	0,00	0,0
2014-01-16 18:30	94	29	91	0,0	16,93	-11,20	5,4	1019,52	-12,79	-11,20	16,44	-8,22	0,0	0,00	0,0
2014-01-16 19:00	94	29	91	0,0	16,93	-11,10	5,4	1019,52	-12,69	-11,10	16,44	-8,12	0,0	0,00	0,0
2014-01-16 19:30	97	29	91	0,0	17,03	-10,90	5,4	1019,52	-12,49	-10,90	16,54	-7,92	0,0	0,00	0,0
2014-01-16 20:00	97	29	91	0,0	17,03	-10,90	5,4	1019,52	-12,49	-10,90	16,54	-7,92	0,0	0,00	0,0
2014-01-16 20:30	95	29	91	0,0	17,03	-11,00	5,4	1019,52	-12,59	-11,00	16,54	-8,02	0,0	0,00	0,0
2014-01-16 21:00	94	29	91	0,0	17,03	-11,10	5,4	1019,52	-12,69	-11,10	16,54	-8,12	0,0	0,00	0,0
2014-01-16 21:30	95	29	91	0,0	16,93	-11,10	5,4	1019,52	-12,69	-11,10	16,44	-8,12	0,0	0,00	0,0
2014-01-16 22:00	97	29	91	0,0	16,73	-11,10	5,4	1019,52	-12,69	-11,10	16,24	-8,12	0,0	0,00	0,0
2014-01-16 22:30	98	29	91	0,0	16,63	-11,10	5,4	1019,52	-12,69	-11,10	16,14	-8,12	0,0	0,00	0,0
2014-01-16 23:00	96	29	91	0,0	16,53	-11,20	5,4	1019,52	-12,79	-11,20	16,04	-8,22	0,0	0,00	0,0
2014-01-16 23:30	98	29	91	0,0	16,33	-11,40	5,4	1019,52	-12,98	-11,40	15,84	-8,42	0,0	0,00	0,0
2014-01-17 00:00	96	29	91	0,0	16,23	-11,70	5,4	1019,52	-13,28	-11,70	15,74	-8,72	0,0	0,00	0,0
2014-01-17 00:30	98	29	91	0,0	16,13	-12,10	5,4	1019,52	-13,68	-12,10	15,64	-9,12	0,0	0,00	0,0
2014-01-17 01:00	97	29	91	0,0	16,13	-12,30	5,4	1019,52	-13,87	-12,30	15,64	-9,32	0,0	0,00	0,0
2014-01-17 01:30	97	29	91	0,0	16,13	-12,50	5,4	1019,52	-14,07	-12,50	15,64	-9,52	0,0	0,00	0,0
2014-01-17 02:00	94	29	91	0,0	16,23	-12,50	5,4	1019,52	-14,07	-12,50	15,74	-9,52	0,0	0,00	0,0
2014-01-17 02:30	95	29	91	0,0	16,33	-12,90	5,4	1019,52	-14,46	-12,90	15,84	-9,92	0,0	0,00	0,0
2014-01-17 03:00	95	29	91	0,0	16,43	-13,40	5,4	1019,52	-14,96	-13,40	15,94	-10,42	0,0	0,00	0,0
2014-01-17 03:30	94	29	91	0,0	16,43	-13,70	5,4	1019,52	-15,25	-13,70	15,94	-10,72	0,0	0,00	0,0
2014-01-17 04:00	95	29	91	0,0	16,53	-13,60	5,4	1019,52	-15,16	-13,60	16,04	-10,62	0,0	0,00	0,0
2014-01-17 04:30	98	29	91	0,0	16,53	-13,80	5,4	1019,52	-15,35	-13,80	16,04	-10,82	0,0	0,00	0,0
2014-01-17 05:00	94	29	91	0,0	16,53	-14,20	5,4	1019,52	-15,75	-14,20	16,04	-11,22	0,0	0,00	0,0
2014-01-17 05:30	96	29	91	0,0	16,53	-14,30	5,4	1019,52	-15,85	-14,30	16,04	-11,32	0,0	0,00	0,0
2014-01-17 06:00	95	29	91	0,0	16,53	-14,10	5,4	1019,52	-15,65	-14,10	16,04	-11,12	0,0	0,00	0,0
2014-01-17 06:30	95	29	91	0,0	16,53	-14,40	5,4	1019,52	-15,95	-14,40	16,04	-11,42	0,0	0,00	0,0
2014-01-17 07:00	95	29	91	0,0	16,63	-14,60	5,4	1019,52	-16,14	-14,60	16,14	-11,63	0,0	0,00	0,0
2014-01-17 07:30	98	29	91	0,0	16,83	-14,80	5,4	1019,52	-16,34	-14,80	16,34	-11,83	0,0	0,00	0,0
2014-01-17 08:00	96	29	91	0,0	16,93	-15,00	5,4	1019,52	-16,54	-15,00	16,44	-12,03	0,0	0,00	0,0
2014-01-17 08:30	94	29	91	0,0	17,03	-15,00	5,4	1019,52	-16,54	-15,00	16,54	-12,03	0,0	0,00	0,0
2014-01-17 09:00	98	29	91	0,0	17,13	-14,90	5,4	1019,52	-16,44	-14,90	16,64	-11,93	0,0	0,00	0,0
2014-01-17 09:30	97	29	91	0,0	17,13	-14,80	5,4	1019,52	-16,34	-14,80	16,64	-11,83	0,0	0,00	0,0
2014-01-17 10:00	98	29	91	0,0	17,13	-15,30	5,4	1019,52	-16,83	-15,30	16,64	-12,33	0,0	0,00	0,0
2014-01-17 10:30	97	29	91	0,0	17,13	-15,50	5,4	1019,52	-17,03	-15,50	16,64	-12,53	0,0	0,00	0,0
2014-01-17 11:00	98	29	91	0,0	17,13	-15,30	5,4	1019,52	-16,83	-15,30	16,64	-12,33	0,0	0,00	0,0
2014-01-17 11:30	94	29	91	0,0	17,13	-15,10	5,4	1019,52	-16,64	-15,10	16,64	-12,13	0,0	0,00	0,0
2014-01-17 12:00	97	29	91	0,0	17,03	-15,10	5,4	1019,52	-16,64	-15,10	16,54	-12,13	0,0	0,00	0,0
2014-01-17 12:30	97	29	91	0,0	17,03	-14,80	5,4	1019,52	-16,34	-14,80	16,54	-11,83	0,0	0,00	0,0
2014-01-17 13:00	95	29	91	0,0	16,93	-15,00	5,4	1019,52	-16,54	-15,00	16,44	-12,03	0,0	0,00	0,0
2014-01-17 13:30	96	29	91	0,0	16,93	-14,90	5,4	1019,52	-16,44	-14,90	16,44	-11,93	0,0	0,00	0,0
2014-01-17 14:00	96	29	91	0,0	16,83	-14,80	5,4	1019,52	-16,34	-14,80	16,34	-11,83	0,0	0,00	0,0
2014-01-17 14:30	94	29	91	0,0	16,83	-15,60	5,4	1019,52	-17,13	-15,60	16,34	-12,63	0,0	0,00	0,0
2014-01-17 15:00	96	29	91	0,0	16,83	-16,00	5,4	1019,52	-17,53	-16,00	16,34	-13,03	0,0	0,00	0,0
2014-01-17 15:30	97	29	91	0,0	16,73	-16,40	5,4	1019,52	-17,92	-16,40	16,24	-13,43	0,0	0,00	0,0

Datum	Vindrikt °	Fukt inne Rh%	Fukt ute Rh%	Vindhast m/s	Temp in °C	Temp ute °C	Nb. Mån mm	Tryck Mbar	Daggp °C	Kyleffekt °C	Vix inne °C	Vix ute °C	Vindby m/s	Korr lufttryck	Nederb./dygn mm
2014-01-17 16:00	97	29	91	0,0	16,83	-16,30	5,4	1019,52	-17,82	-16,30	16,34	-13,33	0,0	0,00	0,0
2014-01-17 16:30	98	29	91	0,0	16,83	-15,90	5,4	1019,52	-17,43	-15,90	16,34	-12,93	0,0	0,00	0,0
2014-01-17 17:00	95	29	91	0,0	16,93	-15,70	5,4	1019,52	-17,23	-15,70	16,44	-12,73	0,0	0,00	0,0
2014-01-17 17:30	96	29	91	0,0	16,93	-15,70	5,4	1019,52	-17,23	-15,70	16,44	-12,73	0,0	0,00	0,0
2014-01-17 18:00	94	29	91	0,0	16,93	-15,70	5,4	1019,52	-17,23	-15,70	16,44	-12,73	0,0	0,00	0,0
2014-01-17 18:30	98	29	91	0,0	16,93	-15,70	5,4	1019,52	-17,23	-15,70	16,44	-12,73	0,0	0,00	0,0
2014-01-17 19:00	97	29	91	0,0	16,93	-15,30	5,4	1019,52	-16,83	-15,30	16,44	-12,33	0,0	0,00	0,0
2014-01-17 19:30	98	29	91	0,0	16,93	-15,10	5,4	1019,52	-16,64	-15,10	16,44	-12,13	0,0	0,00	0,0
2014-01-17 20:00	94	29	91	0,0	16,93	-15,30	5,4	1019,52	-16,83	-15,30	16,44	-12,33	0,0	0,00	0,0
2014-01-17 20:30	97	29	91	0,0	16,93	-15,40	5,4	1019,52		-15,40	16,44	-16,63	0,0	0,00	0,0
2014-01-17 21:00	96	29	91	0,0	16,93	-15,60	5,4	1020,52		-15,60	16,44	-16,83	0,0	0,00	0,0
2014-01-17 21:30	98	29	91	0,0	16,73	-15,50	5,4	1020,52		-15,50	16,24	-16,73	0,0	0,00	0,0
2014-01-17 22:00	96	28	91	0,0	16,63	-15,70	5,4	1020,52		-15,70	16,10	-16,93	0,0	0,00	0,0
2014-01-17 22:30	96	29	91	0,0	16,43	-14,80	5,4	1020,52		-14,80	15,94	-16,03	0,0	0,00	0,0
2014-01-17 23:00	96	29	91	0,0	16,23	-14,40	5,4	1020,52		-14,40	15,74	-15,63	0,0	0,00	0,0
2014-01-17 23:30	95	29	91	0,0	16,03	-14,60	5,4	1020,52		-14,60	15,54	-15,83	0,0	0,00	0,0
2014-01-18 00:00	96	29	91	0,0	15,93	-14,30	5,4	1020,52		-14,30	15,44	-15,53	0,0	0,00	0,0
2014-01-18 00:30	95	29	91	0,0	15,83	-14,10	5,4	1020,52		-14,10	15,34	-15,33	0,0	0,00	0,0
2014-01-18 01:00	94	29	91	0,0	15,73	-13,90	5,4	1020,52		-13,90	15,24	-15,13	0,0	0,00	0,0
2014-01-18 01:30	94	29	91	0,0	15,83	-13,70	5,4	1021,52		-13,70	15,34	-14,93	0,0	0,00	0,0
2014-01-18 02:00	97	29	91	0,0	15,93	-13,50	5,4	1021,52		-13,50	15,44	-14,73	0,0	0,00	0,0
2014-01-18 02:30	98	29	91	0,0	15,93	-13,80	5,4	1021,52		-13,80	15,44	-15,03	0,0	0,00	0,0
2014-01-18 03:00	98	29	91	0,0	16,03	-14,10	5,4	1021,52		-14,10	15,54	-15,33	1,8	0,00	0,0
2014-01-18 03:30	96	29	91	0,0	16,13	-14,40	5,4	1021,52		-14,40	15,64	-15,63	0,0	0,00	0,0
2014-01-18 04:00	97	29	91	0,0	16,13	-14,70	5,4	1021,52		-14,70	15,64	-15,93	0,0	0,00	0,0
2014-01-18 04:30	97	29	91	0,0	16,23	-14,70	5,4	1021,52		-14,70	15,74	-15,93	0,0	0,00	0,0
2014-01-18 05:00	94	29	91	0,0	16,23	-14,80	5,4	1021,52		-14,80	15,74	-16,03	0,0	0,00	0,0
2014-01-18 05:30	97	29	91	0,0	16,23	-15,30	5,4	1021,52		-15,30	15,74	-16,53	0,0	0,00	0,0
2014-01-18 06:00	96	29	91	0,0	16,23	-15,70	5,4	1021,52		-15,70	15,74	-16,93	0,0	0,00	0,0
2014-01-18 06:30	98	29	91	0,0	16,13	-15,70	5,4	1021,52		-15,70	15,64	-16,93	0,0	0,00	0,0
2014-01-18 07:00	98	29	91	0,0	16,33	-16,20	5,4	1021,52		-16,20	15,84	-17,43	0,0	0,00	0,0
2014-01-18 07:30	95	29	91	0,0	16,53	-16,70	5,4	1021,52		-16,70	16,04	-17,93	0,0	0,00	0,0
2014-01-18 08:00	94	29	91	0,0	16,73	-16,70	5,4	1021,52		-16,70	16,24	-17,93	0,0	0,00	0,0
2014-01-18 08:30	98	29	91	0,0	16,83	-16,40	5,4	1021,52		-16,40	16,34	-17,63	0,0	0,00	0,0
2014-01-18 09:00	97	29	91	0,0	16,93	-16,70	5,4	1022,52		-16,70	16,44	-17,93	0,0	0,00	0,0
2014-01-18 09:30	187	29	91	0,0	17,03	-17,40	5,4	1022,52		-17,40	16,54	-18,63	1,4	0,00	0,0
2014-01-18 10:00	188	28	91	0,0	17,03	-16,50	5,4	1022,52		-16,50	16,50	-17,73	0,0	0,00	0,0
2014-01-18 10:30	188	28	91	0,0	17,03	-16,40	5,4	1022,52		-16,40	16,50	-17,63	0,0	0,00	0,0
2014-01-18 11:00	187	28	91	0,0	17,03	-16,40	5,4	1023,52		-16,40	16,50	-17,63	0,0	0,00	0,0
2014-01-18 11:30	187	28	91	0,0	16,93	-16,10	5,4	1023,52		-16,10	16,40	-17,33	0,0	0,00	0,0
2014-01-18 12:00	186	28	91	0,0	16,93	-16,10	5,4	1023,52		-16,10	16,40	-17,33	0,0	0,00	0,0
2014-01-18 12:30	185	28	91	0,0	16,83	-15,70	5,4	1023,52		-15,70	16,30	-16,93	0,0	0,00	0,0
2014-01-18 13:00	187	28	91	0,0	16,83	-15,20	5,4	1023,52		-15,20	16,30	-16,43	0,0	0,00	0,0
2014-01-18 13:30	187	28	91	0,0	16,83	-14,70	5,4	1023,52		-14,70	16,30	-15,93	1,2	0,00	0,0
2014-01-18 14:00	185	28	91	0,0	16,83	-14,70	5,4	1023,52		-14,70	16,30	-15,93	1,2	0,00	0,0
2014-01-18 14:30	187	29	91	0,0	16,93	-14,40	5,4	1023,52		-14,40	16,44	-15,63	1,4	0,00	0,0
2014-01-18 15:00	184	29	91	0,0	17,03	-14,50	5,4	1023,52		-14,50	16,54	-15,73	1,2	0,00	0,0
2014-01-18 15:30	184	29	91	0,0	17,03	-14,50	5,4	1023,52		-14,50	16,54	-15,73	2,2	0,00	0,0
2014-01-18 16:00	189	28	91	0,0	16,93	-15,20	5,4	1023,52		-15,20	16,40	-16,43	1,8	0,00	0,0
2014-01-18 16:30	187	28	91	0,0	16,93	-15,30	5,4	1023,52		-15,30	16,40	-16,53	1,6	0,00	0,0

Datum	Vindrikt °	Fukt inne Rh%	Fukt ute Rh%	Vindhast m/s	Temp in °C	Temp ute °C	Nb. Mån mm	Tryck Mbar	Daggp °C	Kyleffekt °C	Vix inne °C	Vix ute °C	Vindby m/s	Korr lufttryck	Nederb./dygn mm
2014-01-18 17:00	188	28	91	1,2	16,93	-14,20	5,4	1024,52		-14,20	16,40	-15,43	1,6	0,00	0,0
2014-01-18 17:30	186	28	91	1,2	16,93	-14,10	5,4	1024,52		-14,10	16,40	-15,33	2,0	0,00	0,0
2014-01-18 18:00	186	28	91	0,0	16,93	-14,10	5,4	1024,52		-14,10	16,40	-15,33	2,0	0,00	0,0
2014-01-18 18:30	186	29	91	0,0	16,93	-14,40	5,4	1024,52		-14,40	16,44	-15,63	1,8	0,00	0,0
2014-01-18 19:00	184	29	91	0,0	16,93	-14,30	5,4	1024,52		-14,30	16,44	-15,53	1,8	0,00	0,0
2014-01-18 19:30	186	28	91	0,0	16,93	-13,90	5,4	1024,52		-13,90	16,40	-15,13	1,6	0,00	0,0
2014-01-18 20:00	187	28	91	0,0	16,93	-13,20	5,4	1025,52		-13,20	16,40	-14,43	2,4	0,00	0,0
2014-01-18 20:30	189	28	91	0,0	16,93	-13,10	5,4	1025,52		-13,10	16,40	-14,33	1,8	0,00	0,0
2014-01-18 21:00	188	28	91	0,0	16,83	-13,00	5,4	1025,52		-13,00	16,30	-14,23	2,4	0,00	0,0
2014-01-18 21:30	189	28	91	0,0	16,73	-13,20	5,4	1025,52		-13,20	16,20	-14,43	1,8	0,00	0,0
2014-01-18 22:00	188	28	91	0,0	16,53	-13,20	5,4	1026,52		-13,20	16,00	-14,43	1,6	0,00	0,0
2014-01-18 22:30	185	29	91	1,2	16,33	-13,00	5,4	1026,52		-13,00	15,84	-14,23	2,8	0,00	0,0
2014-01-18 23:00	189	29	91	0,0	16,23	-12,60	5,4	1026,52		-12,60	15,74	-13,83	3,1	0,00	0,0
2014-01-18 23:30	188	29	91	0,0	16,13	-12,60	5,4	1026,52		-12,60	15,64	-13,83	3,1	0,00	0,0
2014-01-19 00:00	185	29	91	0,0	15,93	-12,60	5,4	1026,52		-12,60	15,44	-13,83	2,2	0,00	0,0
2014-01-19 00:30	188	29	91	0,0	15,83	-12,80	5,4	1026,52		-12,80	15,34	-14,03	3,0	0,00	0,0
2014-01-19 01:00	188	29	91	1,4	15,73	-12,70	5,4	1026,52		-12,70	15,24	-13,93	3,1	0,00	0,0
2014-01-19 01:30	186	29	91	0,0	15,63	-12,40	5,4	1026,52		-12,40	15,14	-13,63	3,5	0,00	0,0
2014-01-19 02:00	187	29	91	1,6	15,73	-12,40	5,4	1026,52		-12,40	15,24	-13,63	3,3	0,00	0,0
2014-01-19 02:30	187	29	91	2,4	15,83	-12,50	5,4	1026,52		-14,99	15,34	-13,73	3,9	0,00	0,0
2014-01-19 03:00	184	29	91	2,8	15,93	-12,10	5,4	1026,52		-16,24	15,44	-13,33	3,7	0,00	0,0
2014-01-19 03:30	189	29	91	1,8	16,03	-12,20	5,4	1026,52		-12,20	15,54	-13,43	3,9	0,00	0,0
2014-01-19 04:00	188	29	91	1,4	16,13	-12,20	5,4	1026,52		-12,20	15,64	-13,43	4,3	0,00	0,0
2014-01-19 04:30	185	29	91	1,6	16,13	-12,10	5,4	1026,52		-12,10	15,64	-13,33	4,3	0,00	0,0
2014-01-19 05:00	189	29	91	2,2	16,23	-12,10	5,4	1026,52		-12,10	15,74	-13,33	3,9	0,00	0,0
2014-01-19 05:30	189	29	91	1,6	16,23	-12,00	5,4	1026,52		-12,00	15,74	-13,23	3,9	0,00	0,0
2014-01-19 06:00	187	29	91	1,6	16,33	-12,10	5,4	1026,52		-12,10	15,84	-13,33	4,3	0,00	0,0
2014-01-19 06:30	188	29	91	1,6	16,33	-12,10	5,4	1026,52		-12,10	15,84	-13,33	4,5	0,00	0,0
2014-01-19 07:00	189	29	91	1,4	16,43	-12,20	5,4	1026,52		-12,20	15,94	-13,43	4,1	0,00	0,0
2014-01-19 07:30	184	29	91	0,0	16,63	-12,60	5,4	1026,52		-12,60	16,14	-13,83	3,7	0,00	0,0
2014-01-19 08:00	186	29	91	0,0	16,83	-12,70	5,4	1026,52		-12,70	16,34	-13,93	3,1	0,00	0,0
2014-01-19 08:30	187	29	91	2,0	17,03	-13,00	5,4	1026,52		-13,00	16,54	-14,23	3,5	0,00	0,0
2014-01-19 09:00	187	29	91	0,0	17,13	-12,90	5,4	1026,52		-12,90	16,64	-14,13	2,6	0,00	0,0
2014-01-19 09:30	184	29	91	2,2	17,13	-12,60	5,4	1027,52		-12,60	16,64	-13,83	3,0	0,00	0,0
2014-01-19 10:00	184	29	91	1,4	17,13	-12,30	5,4	1027,52		-12,30	16,64	-13,53	3,9	0,00	0,0
2014-01-19 10:30	187	29	91	2,4	17,13	-12,10	5,4	1026,52		-14,56	16,64	-13,33	3,9	0,00	0,0
2014-01-19 11:00	187	29	91	1,2	17,13	-12,00	5,4	1026,52		-12,00	16,64	-13,23	3,3	0,00	0,0
2014-01-19 11:30	187	29	91	0,0	17,03	-11,80	5,4	1026,52		-11,80	16,54	-13,03	3,3	0,00	0,0
2014-01-19 12:00	188	28	91	3,5	17,03	-11,70	5,4	1027,52		-17,46	16,50	-12,93	3,7	0,00	0,0
2014-01-19 12:30	185	28	91	2,6	16,93	-11,30	5,4	1026,52		-13,72	16,40	-12,53	4,5	0,00	0,0
2014-01-19 13:00	188	28	91	3,7	16,83	-11,20	5,4	1026,52		-18,54	16,30	-12,43	6,0	0,00	0,0
2014-01-19 13:30	184	28	91	2,2	16,83	-11,30	5,4	1026,52		-11,30	16,30	-12,53	5,0	0,00	0,0
2014-01-19 14:00	185	28	91	2,2	16,83	-11,20	5,4	1026,52		-11,20	16,30	-12,43	4,3	0,00	0,0
2014-01-19 14:30	188	29	91	3,9	16,83	-11,30	5,4	1026,52		-18,66	16,34	-12,53	5,8	0,00	0,0
2014-01-19 15:00	188	29	91	3,5	16,93	-11,70	5,4	1026,52		-17,46	16,44	-12,93	6,4	0,00	0,0
2014-01-19 15:30	188	28	91	3,0	16,83	-11,90	5,4	1026,52		-16,02	16,30	-13,13	4,9	0,00	0,0
2014-01-19 16:00	184	28	91	1,4	16,73	-12,30	5,4	1026,52		-12,30	16,20	-13,53	3,9	0,00	0,0
2014-01-19 16:30	187	28	91	2,6	16,73	-12,60	5,4	1026,52		-15,09	16,20	-13,83	3,5	0,00	0,0
2014-01-19 17:00	184	28	91	2,6	16,73	-12,60	5,4	1026,52		-15,09	16,20	-13,83	4,1	0,00	0,0
2014-01-19 17:30	187	28	91	3,0	16,73	-12,60	5,4	1026,52		-16,79	16,20	-13,83	4,1	0,00	0,0

Datum	Vindrikt °	Fukt inne Rh%	Fukt ute Rh%	Vindhast m/s	Temp in °C	Temp ute °C	Nb. Mån mm	Tryck Mbar	Daggp °C	Kyleffekt °C	Vix inne °C	Vix ute °C	Vindby m/s	Korr lufttryck	Nederb./dygn mm
2014-01-19 18:00	187	28	91	2,6	16,73	-12,40	5,4	1027,52		-14,88	16,20	-13,63	4,3	0,00	0,0
2014-01-19 18:30	185	28	91	2,6	16,73	-12,30	5,4	1026,52		-14,78	16,20	-13,53	3,9	0,00	0,0
2014-01-19 19:00	187	28	91	2,6	16,73	-12,20	5,4	1026,52		-14,67	16,20	-13,43	4,5	0,00	0,0
2014-01-19 19:30	184	28	91	2,4	16,73	-11,60	5,4	1026,52		-14,04	16,20	-12,83	5,6	0,00	0,0
2014-01-19 20:00	184	28	91	3,3	16,83	-11,40	5,4	1026,52		-17,12	16,30	-12,63	5,2	0,00	0,0
2014-01-19 20:30	184	28	91	2,8	16,83	-10,90	5,4	1026,52		-14,93	16,30	-12,13	4,7	0,00	0,0
2014-01-19 21:00	187	28	91	2,0	16,83	-10,80	5,4	1026,52		-10,80	16,30	-12,03	4,1	0,00	0,0
2014-01-19 21:30	188	28	91	0,0	16,73	-10,49	5,4	1026,52		-10,49	16,20	-11,73	4,1	0,00	0,0
2014-01-19 22:00	188	28	91	2,6	16,53	-10,29	5,4	1026,52		-12,66	16,00	-11,53	4,5	0,00	0,0
2014-01-19 22:30	184	29	91	2,0	16,43	-10,49	5,4	1026,52		-10,49	15,94	-11,73	5,8	0,00	0,0
2014-01-19 23:00	188	29	91	2,6	16,33	-11,00	5,4	1026,52		-13,40	15,84	-12,23	5,0	0,00	0,0
2014-01-19 23:30	187	29	91	2,4	16,13	-11,30	5,4	1026,52		-13,72	15,64	-12,53	5,8	0,00	0,0
2014-01-20 00:00	188	29	91	3,7	16,03	-11,40	5,4	1026,52		-18,77	15,54	-12,63	5,8	0,00	0,0
2014-01-20 00:30	185	29	91	3,9	16,03	-11,40	5,4	1026,52		-18,77	15,54	-12,63	5,4	0,00	0,0
2014-01-20 01:00	187	29	91	2,6	16,03	-11,50	5,4	1026,52		-13,93	15,54	-12,73	5,4	0,00	0,0
2014-01-20 01:30	184	29	91	3,5	16,13	-11,20	5,4	1026,52		-16,90	15,64	-12,43	6,0	0,00	0,0
2014-01-20 02:00	184	29	91	3,1	16,23	-10,90	5,4	1026,52		-14,93	15,74	-12,13	6,8	0,00	0,0
2014-01-20 02:30	185	29	91	4,1	16,33	-10,39	5,4	1026,52		-19,22	15,84	-11,63	5,6	0,00	0,0
2014-01-20 03:00	185	29	91	2,8	16,33	-10,59	5,4	1026,52		-14,60	15,84	-11,83	5,8	0,00	0,0
2014-01-20 03:30	186	29	91	3,3	16,33	-10,39	5,4	1025,52		-15,99	15,84	-11,63	5,8	0,00	0,0
2014-01-20 04:00	188	29	91	2,4	16,33	-10,39	5,4	1025,52		-12,77	15,84	-11,63	7,1	0,00	0,0
2014-01-20 04:30	188	29	91	4,5	16,33	-10,39	5,4	1025,52		-20,74	15,84	-11,63	5,0	0,00	0,0
2014-01-20 05:00	184	29	91	2,6	16,23	-10,29	5,4	1025,52		-12,66	15,74	-11,53	7,1	0,00	0,0
2014-01-20 05:30	130	29	91	4,3	16,23	-10,49	5,4	1025,52		-19,34	15,74	-11,73	10,0	0,00	0,0
2014-01-20 06:00	144	29	91	4,1	16,13	-10,80	5,4	1024,52		-19,70	15,64	-12,03	8,9	0,00	0,0
2014-01-20 06:30	145	28	91	3,5	16,03	-11,10	5,4	1024,52		-16,78	15,50	-12,33	7,1	0,00	0,0
2014-01-20 07:00	139	28	91	3,9	16,13	-11,30	5,4	1024,52		-18,66	15,60	-12,53	9,2	0,00	0,0
2014-01-20 07:30	122	28	91	3,9	16,33	-11,70	5,4	1024,52		-19,12	15,80	-12,93	8,9	0,00	0,0
2014-01-20 08:00	130	28	91	3,7	16,53	-11,80	5,4	1024,52		-19,24	16,00	-13,03	7,5	0,00	0,0
2014-01-20 08:30	152	28	91	5,4	16,63	-11,90	5,4	1024,52		-24,40	16,10	-13,13	7,9	0,00	0,0
2014-01-20 09:00	137	28	91	4,1	16,73	-11,90	5,4	1024,52		-21,02	16,20	-13,13	8,5	0,00	0,0
2014-01-20 09:30	135	28	91	3,0	16,73	-12,00	5,4	1024,52		-16,13	16,20	-13,23	7,1	0,00	0,0
2014-01-20 10:00	123	28	91	2,4	16,83	-11,90	5,4	1024,52		-14,35	16,30	-13,13	6,2	0,00	0,0
2014-01-20 10:30	123	28	91	4,5	16,83	-11,50	5,4	1024,52		-22,11	16,30	-12,73	6,0	0,00	0,0
2014-01-20 11:00	113	28	91	3,0	16,83	-11,10	5,4	1024,52		-15,15	16,30	-12,33	6,6	0,00	0,0
2014-01-20 11:30	141	28	91	4,7	16,83	-10,49	5,4	1023,52		-20,87	16,30	-11,73	6,8	0,00	0,0
2014-01-20 12:00	126	28	91	4,5	16,73	-10,19	5,4	1023,52		-20,50	16,20	-11,43	7,3	0,00	0,0
2014-01-20 12:30	140	28	87	3,5	16,63	-9,89	5,4	1023,52	-12,08	-15,43	16,10	-7,24	8,3	0,00	0,0
2014-01-20 13:00	164	28	86	5,0	16,53	-9,59	5,4	1023,52	-11,94	-20,61	16,00	-7,02	8,5	0,00	0,0
2014-01-20 13:30	141	28	85	3,5	16,43	-9,59	5,4	1022,52	-12,09	-15,09	15,90	-7,09	9,8	0,00	0,0
2014-01-20 14:00	132	28	87	3,3	16,33	-9,59	5,4	1022,52	-11,79	-15,09	15,80	-6,94	10,2	0,00	0,0
2014-01-20 14:30	153	28	86	6,8	16,23	-9,79	5,4	1022,52	-12,13	-24,35	15,70	-7,22	8,3	0,00	0,0
2014-01-20 15:00	126	28	86	3,5	16,23	-10,19	5,4	1022,52	-12,53	-15,77	15,70	-7,62	7,3	0,00	0,0
2014-01-20 15:30	123	28	86	3,1	16,23	-10,49	5,4	1022,52	-12,82	-14,49	15,70	-7,92	6,4	0,00	0,0
2014-01-20 16:00	116	28	86	4,3	16,23	-10,80	5,4	1022,52	-13,11	-19,70	15,70	-8,22	6,9	0,00	0,0
2014-01-20 16:30	133	28	86	4,5	16,23	-10,90	5,4	1022,52	-13,21	-21,36	15,70	-8,32	6,2	0,00	0,0
2014-01-20 17:00	130	28	86	2,6	16,33	-11,10	5,4	1021,52	-13,41	-13,51	15,80	-8,52	6,2	0,00	0,0
2014-01-20 17:30	130	28	86	2,6	16,43	-11,30	5,4	1021,52	-13,61	-13,72	15,90	-8,72	4,9	0,00	0,0
2014-01-20 18:00	120	28	86	3,0	16,53	-11,70	5,4	1021,52	-14,00	-15,80	16,00	-9,12	4,3	0,00	0,0
2014-01-20 18:30	125	28	86	2,4	16,53	-11,90	5,4	1021,52	-14,19	-14,35	16,00	-9,32	4,3	0,00	0,0

Datum	Vindrikt °	Fukt inne Rh%	Fukt ute Rh%	Vindhast m/s	Temp in °C	Temp ute °C	Nb. Mån mm	Tryck Mbar	Daggp °C	Kyleffekt °C	Vix inne °C	Vix ute °C	Vindby m/s	Korr lufttryck	Nederb./dygn mm
2014-01-20 19:00	124	28	86	1,6	16,63	-12,00	5,4	1021,52	-14,29	-12,00	16,10	-9,42	3,3	0,00	0,0
2014-01-20 19:30	122	28	86	0,0	16,63	-12,20	5,4	1021,52	-14,49	-12,20	16,10	-9,62	2,6	0,00	0,0
2014-01-20 20:00	125	28	86	1,6	16,63	-12,20	5,4	1021,52	-14,49	-12,20	16,10	-9,62	2,2	0,00	0,0
2014-01-20 20:30	121	28	86	0,0	16,63	-12,40	5,4	1021,52	-14,68	-12,40	16,10	-9,82	2,4	0,00	0,0
2014-01-20 21:00	124	28	86	0,0	16,53	-12,50	5,4	1021,52	-14,78	-12,50	16,00	-9,92	2,4	0,00	0,0
2014-01-20 21:30	121	28	86	0,0	16,43	-12,40	5,4	1021,52	-14,68	-12,40	15,90	-9,82	1,8	0,00	0,0
2014-01-20 22:00	121	28	86	0,0	16,33	-12,30	5,4	1021,52	-14,59	-12,30	15,80	-9,72	1,2	0,00	0,0
2014-01-20 22:30	124	28	86	0,0	16,13	-12,40	5,4	1021,52	-14,68	-12,40	15,60	-9,82	1,2	0,00	0,0
2014-01-20 23:00	120	28	86	0,0	16,03	-12,30	5,4	1021,52	-14,59	-12,30	15,50	-9,72	1,2	0,00	0,0
2014-01-20 23:30	124	28	86	0,0	15,83	-12,40	5,4	1021,52	-14,68	-12,40	15,30	-9,82	1,8	0,00	0,0
2014-01-21 00:00	122	28	86	0,0	15,73	-12,30	5,4	1021,52	-14,59	-12,30	15,20	-9,72	1,4	0,00	0,0
2014-01-21 00:30	125	28	86	0,0	15,63	-12,40	5,4	1021,52	-14,68	-12,40	15,10	-9,82	1,8	0,00	0,0
2014-01-21 01:00	121	28	86	0,0	15,63	-12,50	5,4	1021,52	-14,78	-12,50	15,10	-9,92	1,6	0,00	0,0
2014-01-21 01:30	123	28	86	0,0	15,73	-12,40	5,4	1021,52	-14,68	-12,40	15,20	-9,82	1,6	0,00	0,0
2014-01-21 02:00	125	28	86	0,0	15,83	-12,50	5,4	1021,52	-14,78	-12,50	15,30	-9,92	1,8	0,00	0,0
2014-01-21 02:30	123	28	86	0,0	15,93	-12,50	5,4	1021,52	-14,78	-12,50	15,40	-9,92	2,0	0,00	0,0
2014-01-21 03:00	121	28	86	0,0	15,93	-12,50	5,4	1021,52	-14,78	-12,50	15,40	-9,92	1,8	0,00	0,0
2014-01-21 03:30	122	28	86	0,0	16,03	-12,50	5,4	1021,52	-14,78	-12,50	15,50	-9,92	2,8	0,00	0,0
2014-01-21 04:00	125	28	86	1,4	16,03	-12,40	5,4	1021,52	-14,68	-12,40	15,50	-9,82	2,6	0,00	0,0
2014-01-21 04:30	124	28	86	0,0	16,13	-12,50	5,4	1021,52	-14,78	-12,50	15,60	-9,92	2,6	0,00	0,0
2014-01-21 05:00	121	28	86	0,0	16,13	-12,70	5,4	1021,52	-14,98	-12,70	15,60	-10,12	2,0	0,00	0,0
2014-01-21 05:30	121	29	86	1,2	16,13	-12,60	5,4	1021,52	-14,88	-12,60	15,64	-10,02	2,0	0,00	0,0
2014-01-21 06:00	118	29	86	1,4	16,13	-12,60	5,4	1021,52	-14,88	-12,60	15,64	-10,02	3,1	0,00	0,0
2014-01-21 06:30	120	29	86	2,0	16,23	-12,60	5,4	1022,52	-14,88	-12,60	15,74	-10,02	3,1	0,00	0,0
2014-01-21 07:00	117	29	86	0,0	16,33	-12,70	5,4	1022,52	-14,98	-12,70	15,84	-10,12	2,4	0,00	0,0
2014-01-21 07:30	114	29	86	0,0	16,43	-12,50	5,4	1022,52	-14,78	-12,50	15,94	-9,92	3,0	0,00	0,0
2014-01-21 08:00	114	28	86	2,2	16,63	-12,30	5,4	1022,52	-14,59	-12,30	16,10	-9,72	3,3	0,00	0,0
2014-01-21 08:30	114	28	86	1,8	16,73	-11,70	5,4	1022,52	-14,00	-11,70	16,20	-9,12	3,7	0,00	0,0
2014-01-21 09:00	118	28	86	1,4	16,93	-11,60	5,4	1023,52	-13,90	-11,60	16,40	-9,02	3,9	0,00	0,0
2014-01-21 09:30	120	28	86	0,0	16,93	-11,50	5,4	1023,52	-13,80	-11,50	16,40	-8,92	3,3	0,00	0,0
2014-01-21 10:00	122	28	86	2,0	16,93	-11,30	5,4	1023,52	-13,61	-11,30	16,40	-8,72	3,3	0,00	0,0
2014-01-21 10:30	120	28	86	0,0	16,83	-11,20	5,4	1023,52	-13,51	-11,20	16,30	-8,62	2,4	0,00	0,0
2014-01-21 11:00	128	28	86	0,0	16,83	-11,20	5,4	1023,52	-13,51	-11,20	16,30	-8,62	3,5	0,00	0,0
2014-01-21 11:30	130	28	86	2,6	16,83	-11,20	5,4	1023,52	-13,51	-13,61	16,30	-8,62	4,5	0,00	0,0
2014-01-21 12:00	120	28	86	2,0	16,83	-11,20	5,4	1023,52	-13,51	-11,20	16,30	-8,62	4,5	0,00	0,0
2014-01-21 12:30	120	28	86	0,0	16,83	-11,20	5,4	1023,52	-13,51	-11,20	16,30	-8,62	3,1	0,00	0,0
2014-01-21 13:00	123	28	86	1,4	16,83	-11,20	5,4	1023,52	-13,51	-11,20	16,30	-8,62	3,5	0,00	0,0
2014-01-21 13:30	122	28	86	2,2	16,83	-11,30	5,4	1023,52	-13,61	-11,30	16,30	-8,72	3,9	0,00	0,0
2014-01-21 14:00	129	28	86	3,1	16,83	-11,40	5,4	1023,52	-13,70	-15,47	16,30	-8,82	4,9	0,00	0,0
2014-01-21 14:30	126	28	86	1,8	16,83	-11,40	5,4	1023,52	-13,70	-11,40	16,30	-8,82	3,5	0,00	0,0
2014-01-21 15:00	111	28	86	0,0	16,83	-11,40	5,4	1023,52	-13,70	-11,40	16,30	-8,82	3,9	0,00	0,0
2014-01-21 15:30	119	28	86	1,6	16,83	-11,40	5,4	1023,52	-13,70	-11,40	16,30	-8,82	4,1	0,00	0,0
2014-01-21 16:00	133	28	86	2,4	16,83	-11,50	5,4	1024,52	-13,80	-13,93	16,30	-8,92	4,1	0,00	0,0
2014-01-21 16:30	113	28	86	2,0	16,83	-11,70	5,4	1024,52	-14,00	-11,70	16,30	-9,12	4,1	0,00	0,0
2014-01-21 17:00	128	28	86	3,3	16,83	-11,80	5,4	1024,52	-14,10	-17,58	16,30	-9,22	3,9	0,00	0,0
2014-01-21 17:30	119	28	86	3,0	16,83	-11,80	5,4	1024,52	-14,10	-15,91	16,30	-9,22	4,5	0,00	0,0
2014-01-21 18:00	119	28	86	0,0	16,83	-11,70	5,4	1024,52	-14,00	-11,70	16,30	-9,12	4,3	0,00	0,0
2014-01-21 18:30	125	28	86	2,6	16,83	-11,70	5,4	1024,52	-14,00	-14,14	16,30	-9,12	4,1	0,00	0,0
2014-01-21 19:00	123	28	86	0,0	16,83	-11,70	5,4	1024,52	-14,00	-11,70	16,30	-9,12	4,1	0,00	0,0
2014-01-21 19:30	139	28	86	1,2	16,83	-11,70	5,4	1024,52	-14,00	-11,70	16,30	-9,12	5,0	0,00	0,0

Datum	Vindrikt °	Fukt inne Rh%	Fukt ute Rh%	Vindhast m/s	Temp in °C	Temp ute °C	Nb. Mån mm	Tryck Mbar	Daggp °C	Kyleffekt °C	Vix inne °C	Vix ute °C	Vindby m/s	Korr lufttryck	Nederb./dygn mm
2014-01-21 20:00	134	28	86	2,8	16,83	-11,80	5,4	1024,52	-14,10	-15,91	16,30	-9,22	4,9	0,00	0,0
2014-01-21 20:30	111	28	86	2,8	16,83	-11,80	5,4	1024,52	-14,10	-15,91	16,30	-9,22	6,2	0,00	0,0
2014-01-21 21:00	120	28	86	3,0	16,83	-11,80	5,4	1024,52	-14,10	-15,91	16,30	-9,22	5,2	0,00	0,0
2014-01-21 21:30	119	28	86	3,5	16,73	-11,90	5,4	1024,52	-14,19	-17,69	16,20	-9,32	5,8	0,00	0,0
2014-01-21 22:00	125	28	86	1,4	16,53	-11,90	5,4	1025,52	-14,19	-11,90	16,00	-9,32	6,2	0,00	0,0
2014-01-21 22:30	144	28	86	2,6	16,43	-11,80	5,4	1025,52	-14,10	-14,25	15,90	-9,22	6,0	0,00	0,0
2014-01-21 23:00	143	28	86	5,2	16,13	-11,60	5,4	1025,52	-13,90	-23,13	15,60	-9,02	6,4	0,00	0,0
2014-01-21 23:30	140	28	86	3,7	16,03	-11,40	5,4	1025,52	-13,70	-18,77	15,50	-8,82	7,5	0,00	0,0
2014-01-22 00:00	156	28	86	7,9	15,83	-11,20	5,4	1025,52	-13,51	-27,83	15,30	-8,62	8,1	0,00	0,0
2014-01-22 00:30	135	28	86	4,1	15,73	-11,00	5,4	1025,52	-13,31	-19,94	15,20	-8,42	9,6	0,00	0,0
2014-01-22 01:00	115	28	86	8,1	15,73	-10,80	5,4	1025,52	-13,11	-28,07	15,20	-8,22	8,3	0,00	0,0
2014-01-22 01:30	141	28	86	4,7	15,83	-10,70	5,4	1025,52	-13,02	-21,12	15,30	-8,12	8,7	0,00	0,0
2014-01-22 02:00	150	28	86	4,3	15,83	-10,70	5,4	1024,52	-13,02	-19,58	15,30	-8,12	7,9	0,00	0,0
2014-01-22 02:30	127	28	86	3,5	15,93	-10,59	5,4	1024,52	-12,92	-16,22	15,40	-8,02	8,7	0,00	0,0
2014-01-22 03:00	142	28	86	7,3	15,93	-10,70	5,4	1024,52	-13,02	-26,35	15,40	-8,12	9,0	0,00	0,0
2014-01-22 03:30	146	28	86	3,0	15,93	-10,59	5,4	1024,52	-12,92	-14,60	15,40	-8,02	9,4	0,00	0,0
2014-01-22 04:00	135	28	86	5,2	15,83	-10,70	5,4	1024,52	-13,02	-21,99	15,30	-8,12	8,7	0,00	0,0
2014-01-22 04:30	132	28	86	2,6	15,83	-10,59	5,4	1024,52	-12,92	-12,98	15,30	-8,02	6,8	0,00	0,0
2014-01-22 05:00	138	28	86	3,1	15,93	-10,70	5,4	1024,52	-13,02	-14,71	15,40	-8,12	6,2	0,00	0,0
2014-01-22 05:30	131	28	86	4,5	15,93	-10,80	5,4	1024,52	-13,11	-21,24	15,40	-8,22	6,9	0,00	0,0
2014-01-22 06:00	134	28	86	3,9	15,93	-10,90	5,4	1024,52	-13,21	-18,19	15,40	-8,32	5,6	0,00	0,0
2014-01-22 06:30	124	28	86	3,0	15,93	-11,20	5,4	1023,52	-13,51	-15,26	15,40	-8,62	5,6	0,00	0,0
2014-01-22 07:00	139	28	86	2,8	16,13	-11,40	5,4	1024,52	-13,70	-15,47	15,60	-8,82	6,0	0,00	0,0
2014-01-22 07:30	129	28	86	2,4	16,33	-12,00	5,4	1023,52	-14,29	-14,46	15,80	-9,42	4,1	0,00	0,0
2014-01-22 08:00	129	28	86	1,8	16,53	-12,60	5,4	1023,52	-14,88	-12,60	16,00	-10,02	3,3	0,00	0,0
2014-01-22 08:30	128	28	86	2,8	16,63	-13,00	5,4	1023,52	-15,27	-17,22	16,10	-10,42	3,1	0,00	0,0
2014-01-22 09:00	125	28	86	2,8	16,73	-12,90	5,4	1023,52	-15,17	-17,11	16,20	-10,32	5,2	0,00	0,0
2014-01-22 09:30	138	28	86	3,1	16,83	-12,60	5,4	1023,52	-14,88	-16,79	16,30	-10,02	6,2	0,00	0,0
2014-01-22 10:00	122	28	86	2,4	16,83	-12,50	5,4	1023,52	-14,78	-14,99	16,30	-9,92	4,3	0,00	0,0
2014-01-22 10:30	130	28	86	2,4	16,83	-12,10	5,4	1023,52	-14,39	-14,56	16,30	-9,52	4,9	0,00	0,0
2014-01-22 11:00	129	28	86	2,4	16,83	-11,70	5,4	1023,52	-14,00	-14,14	16,30	-9,12	5,0	0,00	0,0
2014-01-22 11:30	133	28	86	2,6	16,83	-11,40	5,4	1023,52	-13,70	-13,83	16,30	-8,82	5,2	0,00	0,0
2014-01-22 12:00	130	28	86	4,9	16,73	-11,20	5,4	1023,52	-13,51	-21,74	16,20	-8,62	6,0	0,00	0,0
2014-01-22 12:30	134	28	86	3,7	16,73	-11,30	5,4	1023,52	-13,61	-18,66	16,20	-8,72	6,0	0,00	0,0
2014-01-22 13:00	118	28	86	2,2	16,63	-11,30	5,4	1023,52	-13,61	-11,30	16,10	-8,72	5,6	0,00	0,0
2014-01-22 13:30	134	28	86	2,8	16,63	-11,20	5,4	1023,52	-13,51	-15,26	16,10	-8,62	4,9	0,00	0,0
2014-01-22 14:00	125	28	86	2,8	16,63	-11,30	5,4	1022,52	-13,61	-15,37	16,10	-8,72	5,2	0,00	0,0
2014-01-22 14:30	123	28	86	2,0	16,63	-11,60	5,4	1022,52	-13,90	-11,60	16,10	-9,02	5,0	0,00	0,0
2014-01-22 15:00	118	28	86	3,7	16,63	-11,80	5,4	1022,52	-14,10	-19,24	16,10	-9,22	4,7	0,00	0,0
2014-01-22 15:30	128	28	86	1,8	16,63	-12,20	5,4	1022,52	-14,49	-12,20	16,10	-9,62	4,7	0,00	0,0
2014-01-22 16:00	118	28	86	1,8	16,63	-12,30	5,4	1022,52	-14,59	-12,30	16,10	-9,72	3,5	0,00	0,0
2014-01-22 16:30	132	28	86	3,1	16,53	-12,50	5,4	1022,52	-14,78	-16,68	16,00	-9,92	4,3	0,00	0,0
2014-01-22 17:00	121	28	86	2,4	16,53	-12,60	5,4	1022,52	-14,88	-15,09	16,00	-10,02	4,1	0,00	0,0
2014-01-22 17:30	113	28	86	2,0	16,63	-12,50	5,4	1022,52	-14,78	-12,50	16,10	-9,92	4,7	0,00	0,0
2014-01-22 18:00	121	28	86	0,0	16,63	-12,60	5,4	1022,52	-14,88	-12,60	16,10	-10,02	4,3	0,00	0,0
2014-01-22 18:30	123	28	86	2,4	16,53	-12,60	5,4	1022,52	-14,88	-15,09	16,00	-10,02	3,9	0,00	0,0
2014-01-22 19:00	132	28	86	0,0	16,43	-12,90	5,4	1022,52	-15,17	-12,90	15,90	-10,32	4,3	0,00	0,0
2014-01-22 19:30	130	28	86	2,8	16,33	-13,10	5,4	1021,52	-15,37	-17,33	15,80	-10,52	4,1	0,00	0,0
2014-01-22 20:00	125	28	86	3,0	16,23	-13,40	5,4	1021,52	-15,67	-17,66	15,70	-10,82	3,9	0,00	0,0
2014-01-22 20:30	125	28	86	0,0	16,23	-13,70	5,4	1021,52	-15,96	-13,70	15,70	-11,12	3,0	0,00	0,0

Datum	Vindrikt °	Fukt inne Rh%	Fukt ute Rh%	Vindhast m/s	Temp in °C	Temp ute °C	Nb. Mån mm	Tryck Mbar	Daggp °C	Kyleffekt °C	Vix inne °C	Vix ute °C	Vindby m/s	Korr lufttryck	Nederb./dygn mm
2014-01-22 21:00	121	28	86	0,0	16,13	-13,90	5,4	1021,52	-16,16	-13,90	15,60	-11,32	3,3	0,00	0,0
2014-01-22 21:30	125	28	86	2,0	16,03	-13,90	5,4	1021,52	-16,16	-13,90	15,50	-11,32	2,6	0,00	0,0
2014-01-22 22:00	124	28	86	0,0	15,93	-14,10	5,4	1021,52	-16,35	-14,10	15,40	-11,52	2,2	0,00	0,0
2014-01-22 22:30	124	28	86	0,0	15,83	-14,10	5,4	1021,52	-16,35	-14,10	15,30	-11,52	2,2	0,00	0,0
2014-01-22 23:00	124	28	86	0,0	15,63	-14,10	5,4	1021,52	-16,35	-14,10	15,10	-11,52	1,8	0,00	0,0
2014-01-22 23:30	125	28	86	0,0	15,53	-14,30	5,4	1021,52	-16,55	-14,30	15,00	-11,72	1,6	0,00	0,0
2014-01-23 00:00	121	28	86	0,0	15,43	-14,60	5,4	1021,52	-16,84	-14,60	14,90	-12,02	1,4	0,00	0,0
2014-01-23 00:30	121	28	86	0,0	15,43	-14,70	5,4	1021,52	-16,94	-14,70	14,90	-12,12	1,8	0,00	0,0
2014-01-23 01:00	123	28	86	0,0	15,53	-15,00	5,4	1021,52	-17,24	-15,00	15,00	-12,42	2,4	0,00	0,0
2014-01-23 01:30	122	28	86	0,0	15,63	-15,20	5,4	1021,52	-17,43	-15,20	15,10	-12,62	2,6	0,00	0,0
2014-01-23 02:00	124	28	86	0,0	15,73	-15,40	5,4	1020,52	-17,63	-15,40	15,20	-12,82	2,0	0,00	0,0
2014-01-23 02:30	123	28	86	0,0	15,73	-15,60	5,4	1020,52	-17,82	-15,60	15,20	-13,02	2,0	0,00	0,0
2014-01-23 03:00	124	28	86	1,4	15,73	-15,70	5,4	1020,52	-17,92	-15,70	15,20	-13,12	2,6	0,00	0,0
2014-01-23 03:30	121	28	86	0,0	15,73	-15,80	5,4	1020,52	-18,02	-15,80	15,20	-13,22	2,6	0,00	0,0
2014-01-23 04:00	125	28	86	0,0	15,73	-16,00	5,4	1020,52	-18,22	-16,00	15,20	-13,42	1,2	0,00	0,0
2014-01-23 04:30	123	28	86	0,0	15,73	-16,20	5,4	1020,52	-18,41	-16,20	15,20	-13,62	2,4	0,00	0,0
2014-01-23 05:00	124	28	86	0,0	15,83	-16,20	5,4	1020,52	-18,41	-16,20	15,30	-13,62	2,4	0,00	0,0
2014-01-23 05:30	125	28	86	1,2	15,83	-16,40	5,4	1020,52	-18,61	-16,40	15,30	-13,82	2,0	0,00	0,0
2014-01-23 06:00	124	28	86	1,4	15,83	-16,40	5,4	1019,52	-18,61	-16,40	15,30	-13,82	2,0	0,00	0,0
2014-01-23 06:30	121	28	86	0,0	15,93	-16,80	5,4	1019,52	-19,00	-16,80	15,40	-14,22	1,6	0,00	0,0
2014-01-23 07:00	125	28	86	0,0	16,03	-16,90	5,4	1019,52	-19,10	-16,90	15,50	-14,32	1,8	0,00	0,0
2014-01-23 07:30	120	28	86	1,8	16,23	-17,10	5,4	1019,52	-19,30	-17,10	15,70	-14,52	2,2	0,00	0,0
2014-01-23 08:00	124	28	86	0,0	16,43	-17,20	5,4	1019,52	-19,39	-17,20	15,90	-14,62	2,0	0,00	0,0
2014-01-23 08:30	123	28	86	0,0	16,53	-17,20	5,4	1019,52	-19,39	-17,20	16,00	-14,62	1,2	0,00	0,0
2014-01-23 09:00	124	28	86	0,0	16,53	-17,10	5,4	1020,52	-19,30	-17,10	16,00	-14,52	1,6	0,00	0,0
2014-01-23 09:30	121	28	86	0,0	16,53	-17,20	5,4	1020,52	-19,39	-17,20	16,00	-14,62	2,0	0,00	0,0
2014-01-23 10:00	120	28	86	0,0	16,53	-17,10	5,4	1020,52	-19,30	-17,10	16,00	-14,52	1,4	0,00	0,0
2014-01-23 10:30	120	28	86	0,0	16,53	-16,90	5,4	1020,52	-19,10	-16,90	16,00	-14,32	1,4	0,00	0,0
2014-01-23 11:00	123	28	86	0,0	16,43	-16,50	5,4	1020,52	-18,71	-16,50	15,90	-13,92	1,2	0,00	0,0
2014-01-23 11:30	121	28	86	0,0	16,43	-16,10	5,4	1020,52	-18,31	-16,10	15,90	-13,52	1,6	0,00	0,0
2014-01-23 12:00	121	28	86	0,0	16,33	-15,80	5,4	1020,52	-18,02	-15,80	15,80	-13,22	1,4	0,00	0,0
2014-01-23 12:30	122	28	86	0,0	16,13	-15,50	5,4	1020,52	-17,73	-15,50	15,60	-12,92	2,2	0,00	0,0
2014-01-23 13:00	121	27	86	0,0	16,03	-15,00	5,4	1020,52	-17,24	-15,00	15,47	-12,42	1,2	0,00	0,0
2014-01-23 13:30	124	27	86	0,0	15,93	-14,70	5,4	1020,52	-16,94	-14,70	15,37	-12,12	1,8	0,00	0,0
2014-01-23 14:00	121	27	86	0,0	15,83	-14,80	5,4	1020,52	-17,04	-14,80	15,27	-12,22	2,8	0,00	0,0
2014-01-23 14:30	121	27	86	0,0	15,73	-14,80	5,4	1020,52	-17,04	-14,80	15,17	-12,22	2,0	0,00	0,0
2014-01-23 15:00	120	27	86	0,0	15,63	-15,10	5,4	1020,52	-17,33	-15,10	15,07	-12,52	1,8	0,00	0,0
2014-01-23 15:30	123	27	86	0,0	15,53	-15,30	5,4	1020,52	-17,53	-15,30	14,97	-12,72	1,2	0,00	0,0
2014-01-23 16:00	124	27	86	0,0	15,53	-15,70	5,4	1020,52	-17,92	-15,70	14,97	-13,12	1,4	0,00	0,0
2014-01-23 16:30	124	27	86	0,0	15,63	-15,90	5,4	1020,52	-18,12	-15,90	15,07	-13,32	1,8	0,00	0,0
2014-01-23 17:00	124	27	86	0,0	15,73	-16,00	5,4	1021,52	-18,22	-16,00	15,17	-13,42	1,4	0,00	0,0
2014-01-23 17:30	120	28	86	0,0	15,83	-15,70	5,4	1021,52	-17,92	-15,70	15,30	-13,12	1,4	0,00	0,0
2014-01-23 18:00	123	28	86	0,0	15,93	-16,00	5,4	1021,52	-18,22	-16,00	15,40	-13,42	2,0	0,00	0,0
2014-01-23 18:30	123	28	86	0,0	16,03	-16,10	5,4	1021,52	-18,31	-16,10	15,50	-13,52	2,0	0,00	0,0
2014-01-23 19:00	120	28	86	0,0	16,03	-16,20	5,4	1021,52	-18,41	-16,20	15,50	-13,62	1,6	0,00	0,0
2014-01-23 19:30	124	28	86	0,0	16,03	-16,00	5,4	1021,52	-18,22	-16,00	15,50	-13,42	1,4	0,00	0,0
2014-01-23 20:00	120	28	86	0,0	16,13	-16,20	5,4	1021,52	-18,41	-16,20	15,60	-13,62	0,0	0,00	0,0
2014-01-23 20:30	125	28	86	0,0	16,13	-16,20	5,4	1021,52	-18,41	-16,20	15,60	-13,62	1,4	0,00	0,0
2014-01-23 21:00	123	28	86	0,0	16,13	-16,40	5,4	1021,52	-18,61	-16,40	15,60	-13,82	1,6	0,00	0,0
2014-01-23 21:30	120	27	86	0,0	15,93	-16,60	5,4	1021,52	-18,81	-16,60	15,37	-14,02	1,4	0,00	0,0

Datum	Vindrikt °	Fukt inne Rh%	Fukt ute Rh%	Vindhast m/s	Temp in °C	Temp ute °C	Nb. Mån mm	Tryck Mbar	Daggp °C	Kyleffekt °C	Vix inne °C	Vix ute °C	Vindby m/s	Korr lufttryck	Nederb./dygn mm
2014-01-23 22:00	121	27	86	0,0	15,83	-16,80	5,4	1021,52	-19,00	-16,80	15,27	-14,22	1,2	0,00	0,0
2014-01-23 22:30	122	27	86	0,0	15,63	-16,70	5,4	1021,52	-18,90	-16,70	15,07	-14,12	1,6	0,00	0,0
2014-01-23 23:00	121	28	86	0,0	15,43	-16,80	5,4	1022,52	-19,00	-16,80	14,90	-14,22	1,2	0,00	0,0
2014-01-23 23:30	120	28	86	0,0	15,23	-16,90	5,4	1022,52	-19,10	-16,90	14,70	-14,32	1,2	0,00	0,0
2014-01-24 00:00	120	28	86	0,0	15,13	-17,00	5,4	1022,52	-19,20	-17,00	14,60	-14,42	1,4	0,00	0,0
2014-01-24 00:30	124	28	86	0,0	15,23	-17,30	5,4	1022,52	-19,49	-17,30	14,70	-14,72	1,2	0,00	0,0
2014-01-24 01:00	120	28	86	0,0	15,23	-17,30	5,4	1022,52	-19,49	-17,30	14,70	-14,72	0,0	0,00	0,0
2014-01-24 01:30	120	28	86	0,0	15,43	-17,40	5,4	1022,52	-19,59	-17,40	14,90	-14,82	1,2	0,00	0,0
2014-01-24 02:00	120	28	86	0,0	15,43	-17,50	5,4	1022,52	-19,69	-17,50	14,90	-14,92	1,4	0,00	0,0
2014-01-24 02:30	124	28	86	0,0	15,53	-17,60	5,4	1022,52	-19,79	-17,60	15,00	-15,02	1,2	0,00	0,0
2014-01-24 03:00	120	27	86	0,0	15,53	-17,60	5,4	1022,52	-19,79	-17,60	14,97	-15,02	1,2	0,00	0,0
2014-01-24 03:30	124	27	86	0,0	15,63	-17,70	5,4	1022,52	-19,88	-17,70	15,07	-15,12	1,2	0,00	0,0
2014-01-24 04:00	120	27	86	0,0	15,63	-17,70	5,4	1022,52	-19,88	-17,70	15,07	-15,12	1,2	0,00	0,0
2014-01-24 04:30	123	27	86	0,0	15,63	-17,60	5,4	1022,52	-19,79	-17,60	15,07	-15,02	1,2	0,00	0,0
2014-01-24 05:00	124	27	86	0,0	15,63	-17,80	5,4	1022,52	-19,98	-17,80	15,07	-15,22	0,0	0,00	0,0
2014-01-24 05:30	124	27	86	0,0	15,63	-17,70	5,4	1022,52	-19,88	-17,70	15,07	-15,12	0,0	0,00	0,0
2014-01-24 06:00	121	27	86	0,0	15,63	-17,60	5,4	1022,52	-19,79	-17,60	15,07	-15,02	0,0	0,00	0,0
2014-01-24 06:30	122	27	86	0,0	15,63	-17,90	5,4	1022,52	-20,08	-17,90	15,07	-15,32	1,2	0,00	0,0
2014-01-24 07:00	123	27	86	0,0	15,83	-17,90	5,4	1022,52	-20,08	-17,90	15,27	-15,32	1,6	0,00	0,0
2014-01-24 07:30	123	27	86	0,0	16,03	-17,90	5,4	1022,52	-20,08	-17,90	15,47	-15,32	2,2	0,00	0,0
2014-01-24 08:00	120	27	86	0,0	16,13	-18,10	5,4	1023,52	-20,28	-18,10	15,57	-15,52	1,8	0,00	0,0
2014-01-24 08:30	124	27	86	0,0	16,23	-18,10	5,4	1023,52	-20,28	-18,10	15,67	-15,52	1,6	0,00	0,0
2014-01-24 09:00	122	27	86	0,0	16,23	-17,90	5,4	1023,52	-20,08	-17,90	15,67	-15,32	2,8	0,00	0,0
2014-01-24 09:30	120	27	86	0,0	16,23	-17,50	5,4	1023,52	-19,69	-17,50	15,67	-14,92	1,2	0,00	0,0
2014-01-24 10:00	120	27	86	0,0	16,23	-17,10	5,4	1023,52	-19,30	-17,10	15,67	-14,52	1,6	0,00	0,0
2014-01-24 10:30	120	27	86	0,0	16,23	-17,00	5,4	1023,52	-19,20	-17,00	15,67	-14,42	1,4	0,00	0,0
2014-01-24 11:00	120	27	86	0,0	16,23	-16,80	5,4	1023,52	-19,00	-16,80	15,67	-14,22	2,0	0,00	0,0
2014-01-24 11:30	121	27	86	0,0	16,13	-16,70	5,4	1023,52	-18,90	-16,70	15,57	-14,12	1,8	0,00	0,0
2014-01-24 12:00	120	27	86	1,2	16,03	-16,30	5,4	1023,52	-18,51	-16,30	15,47	-13,72	2,8	0,00	0,0
2014-01-24 12:30	120	27	86	0,0	15,93	-16,00	5,4	1023,52	-18,22	-16,00	15,37	-13,42	3,1	0,00	0,0
2014-01-24 13:00	123	27	86	0,0	15,83	-15,70	5,4	1023,52	-17,92	-15,70	15,27	-13,12	3,1	0,00	0,0
2014-01-24 13:30	122	27	86	0,0	15,73	-15,60	5,4	1023,52	-17,82	-15,60	15,17	-13,02	2,2	0,00	0,0
2014-01-24 14:00	121	27	86	0,0	15,63	-15,50	5,4	1023,52	-17,73	-15,50	15,07	-12,92	1,6	0,00	0,0
2014-01-24 14:30	118	27	86	0,0	15,63	-15,60	5,4	1023,52	-17,82	-15,60	15,07	-13,02	1,8	0,00	0,0
2014-01-24 15:00	120	27	86	0,0	15,53	-15,60	5,4	1023,52	-17,82	-15,60	14,97	-13,02	1,6	0,00	0,0
2014-01-24 15:30	123	28	86	0,0	15,43	-16,00	5,4	1023,52	-18,22	-16,00	14,90	-13,42	2,0	0,00	0,0
2014-01-24 16:00	119	28	86	0,0	15,43	-15,70	5,4	1023,52	-17,92	-15,70	14,90	-13,12	2,2	0,00	0,0
2014-01-24 16:30	122	28	86	0,0	15,43	-16,00	5,4	1023,52	-18,22	-16,00	14,90	-13,42	2,0	0,00	0,0
2014-01-24 17:00	121	28	86	0,0	15,43	-16,70	5,4	1023,52	-18,90	-16,70	14,90	-14,12	0,0	0,00	0,0
2014-01-24 17:30	121	27	86	0,0	15,53	-16,20	5,4	1023,52	-18,41	-16,20	14,97	-13,62	1,2	0,00	0,0
2014-01-24 18:00	123	27	86	0,0	15,63	-16,40	5,4	1023,52	-18,61	-16,40	15,07	-13,82	1,2	0,00	0,0
2014-01-24 18:30	119	27	86	0,0	15,73	-16,40	5,4	1022,52	-18,61	-16,40	15,17	-13,82	1,4	0,00	0,0
2014-01-24 19:00	122	27	86	0,0	15,73	-16,70	5,4	1022,52	-18,90	-16,70	15,17	-14,12	1,6	0,00	0,0
2014-01-24 19:30	121	27	86	1,2	15,83	-16,60	5,4	1022,52	-18,81	-16,60	15,27	-14,02	1,8	0,00	0,0
2014-01-24 20:00	118	27	86	0,0	15,83	-16,60	5,4	1021,52	-18,81	-16,60	15,27	-14,02	1,6	0,00	0,0
2014-01-24 20:30	119	27	86	0,0	15,83	-16,50	5,4	1021,52	-18,71	-16,50	15,27	-13,92	1,6	0,00	0,0
2014-01-24 21:00	120	27	86	0,0	15,83	-16,80	5,4	1021,52	-19,00	-16,80	15,27	-14,22	1,2	0,00	0,0
2014-01-24 21:30	119	27	86	0,0	15,63	-16,70	5,4	1021,52	-18,90	-16,70	15,07	-14,12	1,6	0,00	0,0
2014-01-24 22:00	122	27	86	0,0	15,53	-16,40	5,4	1021,52	-18,61	-16,40	14,97	-13,82	1,2	0,00	0,0
2014-01-24 22:30	121	28	86	0,0	15,43	-16,00	5,4	1021,52	-18,22	-16,00	14,90	-13,42	0,0	0,00	0,0

Datum	Vindrikt °	Fukt inne Rh%	Fukt ute Rh%	Vindhast m/s	Temp in °C	Temp ute °C	Nb. Mån mm	Tryck Mbar	Daggp °C	Kyleffekt °C	Vix inne °C	Vix ute °C	Vindby m/s	Korr lufttryck	Nederb./dygn mm
2014-01-24 23:00	120	28	86	0,0	15,23	-16,00	5,4	1021,52	-18,22	-16,00	14,70	-13,42	1,4	0,00	0,0
2014-01-24 23:30	118	28	86	0,0	15,23	-16,20	5,4	1021,52	-18,41	-16,20	14,70	-13,62	0,0	0,00	0,0
2014-01-25 00:00	118	28	86	0,0	15,23	-15,70	5,4	1021,52	-17,92	-15,70	14,70	-13,12	2,4	0,00	0,0
2014-01-25 00:30	119	28	86	2,8	15,33	-15,40	5,4	1020,52	-17,63	-19,85	14,80	-12,82	2,8	0,00	0,0
2014-01-25 01:00	112	28	86	0,0	15,43	-14,70	5,4	1020,52	-16,94	-14,70	14,90	-12,12	4,7	0,00	0,0
2014-01-25 01:30	126	28	86	2,4	15,43	-14,50	5,4	1020,52	-16,74	-17,10	14,90	-11,92	3,7	0,00	0,0
2014-01-25 02:00	126	28	86	2,2	15,43	-14,30	5,4	1020,52	-16,55	-14,30	14,90	-11,72	4,1	0,00	0,0
2014-01-25 02:30	133	28	86	3,1	15,43	-14,00	5,4	1020,52	-16,25	-18,32	14,90	-11,42	5,8	0,00	0,0
2014-01-25 03:00	148	28	86	4,9	15,53	-14,00	5,4	1020,52	-16,25	-25,21	15,00	-11,42	6,2	0,00	0,0
2014-01-25 03:30	142	28	86	5,8	15,53	-13,80	5,4	1019,52	-16,06	-26,83	15,00	-11,22	7,9	0,00	0,0
2014-01-25 04:00	138	28	86	6,0	15,43	-13,40	5,4	1019,52	-15,67	-27,25	14,90	-10,82	9,4	0,00	0,0
2014-01-25 04:30	146	28	86	5,0	15,43	-13,00	5,4	1019,52	-15,27	-24,89	14,90	-10,42	10,4	0,00	0,0
2014-01-25 05:00	147	27	86	6,8	15,33	-12,90	5,4	1018,52	-15,17	-28,51	14,77	-10,32	10,0	0,00	0,0
2014-01-25 05:30	139	27	86	5,6	15,23	-12,90	5,4	1018,52	-15,17	-25,68	14,67	-10,32	9,6	0,00	0,0
2014-01-25 06:00	151	27	86	6,6	15,23	-12,80	5,4	1018,52	-15,08	-27,39	14,67	-10,22	9,8	0,00	0,0
2014-01-25 06:30	142	27	86	4,9	15,23	-12,80	5,4	1018,52	-15,08	-23,72	14,67	-10,22	9,6	0,00	0,0
2014-01-25 07:00	139	27	86	3,0	15,33	-12,90	5,4	1018,52	-15,17	-17,11	14,77	-10,32	7,7	0,00	0,0
2014-01-25 07:30	145	27	86	4,9	15,43	-12,80	5,4	1018,52	-15,08	-23,72	14,87	-10,22	7,5	0,00	0,0
2014-01-25 08:00	148	27	86	6,2	15,43	-12,50	5,4	1017,52	-14,78	-26,08	14,87	-9,92	9,2	0,00	0,0
2014-01-25 08:30	135	27	86	5,2	15,43	-12,40	5,4	1017,52	-14,68	-24,13	14,87	-9,82	10,8	0,00	0,0
2014-01-25 09:00	141	27	86	3,5	15,53	-12,50	5,4	1017,52	-14,78	-18,37	14,97	-9,92	7,1	0,00	0,0
2014-01-25 09:30	141	27	86	5,2	15,63	-12,30	5,4	1017,52	-14,59	-24,01	15,07	-9,72	7,3	0,00	0,0
2014-01-25 10:00	132	27	86	3,0	15,83	-12,20	5,4	1017,52	-14,49	-16,35	15,27	-9,62	7,1	0,00	0,0
2014-01-25 10:30	133	27	86	2,4	15,83	-11,80	5,4	1017,52	-14,10	-14,25	15,27	-9,22	7,1	0,00	0,0
2014-01-25 11:00	120	27	86	4,5	15,93	-11,50	5,4	1016,51	-13,80	-22,11	15,37	-8,92	9,0	0,00	0,0
2014-01-25 11:30	121	27	86	4,3	15,93	-11,20	5,4	1016,51	-13,51	-20,18	15,37	-8,62	8,5	0,00	0,0
2014-01-25 12:00	138	27	86	3,7	15,93	-11,10	5,4	1016,51	-13,41	-18,42	15,37	-8,52	7,7	0,00	0,0
2014-01-25 12:30	169	27	86	4,9	15,93	-10,59	5,4	1016,51	-12,92	-20,99	15,37	-8,02	7,9	0,00	0,0
2014-01-25 13:00	128	27	86	6,2	15,83	-10,29	5,4	1015,51	-12,62	-23,22	15,27	-7,72	8,7	0,00	0,0
2014-01-25 13:30	116	27	86	7,9	15,73	-10,19	5,4	1015,51	-12,53	-26,45	15,17	-7,62	8,9	0,00	0,0
2014-01-25 14:00	130	27	85	8,3	15,73	-9,99	5,4	1015,51	-12,48	-26,95	15,17	-7,49	10,8	0,00	0,0
2014-01-25 14:30	141	27	86	8,1	15,63	-9,89	5,4	1014,51	-12,23	-26,81	15,07	-7,32	10,8	0,00	0,0
2014-01-25 15:00	151	27	85	9,4	15,53	-9,79	5,4	1014,51	-12,28	-28,63	14,97	-7,29	13,2	0,00	0,0
2014-01-25 15:30	150	27	85	7,9	15,33	-9,59	5,4	1014,51	-12,09	-25,62	14,77	-7,09	14,0	0,00	0,0
2014-01-25 16:00	109	27	85	8,1	15,23	-9,49	5,4	1014,51	-11,99	-26,25	14,67	-6,99	15,7	0,00	0,0
2014-01-25 16:30	150	27	85	5,2	15,23	-9,39	5,4	1013,51	-11,89	-20,35	14,67	-6,89	11,7	0,00	0,0
2014-01-25 17:00	114	27	85	4,9	15,23	-9,39	5,4	1013,51	-11,89	-19,51	14,67	-6,89	10,6	0,00	0,0
2014-01-25 17:30	153	27	85	7,5	15,33	-9,39	5,4	1013,51	-11,89	-24,58	14,77	-6,89	11,9	0,00	0,0
2014-01-25 18:00	146	27	86	7,9	15,33	-9,39	5,4	1013,51	-11,74	-25,35	14,77	-6,82	13,0	0,00	0,0
2014-01-25 18:30	176	27	85	5,8	15,23	-9,09	5,4	1013,51	-11,60	-20,82	14,67	-6,59	11,7	0,00	0,0
2014-01-25 19:00	166	27	85	8,7	15,23	-9,19	5,4	1013,51	-11,70	-26,60	14,67	-6,69	11,7	0,00	0,0
2014-01-25 19:30	159	27	84	6,0	15,13	-9,09	5,4	1013,51	-11,75	-21,66	14,57	-6,67	11,9	0,00	0,0
2014-01-25 20:00	188	27	84	7,5	14,93	-8,89	5,4	1013,51	-11,56	-23,90	14,37	-6,47	13,4	0,00	0,0
2014-01-25 20:30	161	26	84	9,0	14,83	-8,99	5,4	1013,51	-11,65	-27,06	14,23	-6,57	13,8	0,00	0,0
2014-01-25 21:00	171	26	84	6,6	14,73	-9,09	5,4	1013,51	-11,75	-22,51	14,13	-6,67	11,9	0,00	0,0
2014-01-25 21:30	158	26	84	7,3	14,63	-9,09	5,4	1013,51	-11,75	-24,17	14,03	-6,67	12,3	0,00	0,0
2014-01-25 22:00	165	27	84	5,8	14,53	-8,99	5,4	1013,51	-11,65	-20,69	13,97	-6,57	12,1	0,00	0,0
2014-01-25 22:30	147	27	84	9,0	14,33	-8,99	5,4	1013,51	-11,65	-27,06	13,77	-6,57	11,9	0,00	0,0
2014-01-25 23:00	181	27	84	4,5	14,13	-8,69	5,4	1013,51	-11,36	-18,64	13,57	-6,27	11,7	0,00	0,0
2014-01-25 23:30	154	27	83	7,5	14,03	-8,59	5,4	1013,51	-11,42	-23,49	13,47	-6,24	10,4	0,00	0,0

Datum	Vindrikt °	Fukt inne Rh%	Fukt ute Rh%	Vindhast m/s	Temp in °C	Temp ute °C	Nb. Mån mm	Tryck Mbar	Daggp °C	Kyleffekt °C	Vix inne °C	Vix ute °C	Vindby m/s	Korr lufttryck	Nederb./dygn mm
2014-01-26 00:00	140	27	83	11,1	14,03	-8,89	5,4	1013,51	-11,71	-28,59	13,47	-6,54	12,5	0,00	0,0
2014-01-26 00:30	152	27	83	4,3	14,03	-8,99	5,4	1014,51	-11,81	-17,53	13,47	-6,64	12,1	0,00	0,0
2014-01-26 01:00	138	27	84	6,8	14,13	-9,29	5,4	1014,51	-11,95	-23,68	13,57	-6,87	10,6	0,00	0,0
2014-01-26 01:30	157	27	84	5,2	14,23	-9,39	5,4	1014,51	-12,05	-20,35	13,67	-6,97	10,9	0,00	0,0
2014-01-26 02:00	129	27	85	7,3	14,33	-9,89	5,4	1014,51	-12,38	-25,26	13,77	-7,39	10,6	0,00	0,0
2014-01-26 02:30	161	27	86	8,3	14,33	-10,29	5,4	1014,51	-12,62	-27,37	13,77	-7,72	9,6	0,00	0,0
2014-01-26 03:00	123	27	86	4,1	14,43	-10,29	5,4	1013,51	-12,62	-19,10	13,87	-7,72	9,4	0,00	0,0
2014-01-26 03:30	115	27	86	5,0	14,53	-10,29	5,4	1014,51	-12,62	-21,49	13,97	-7,72	9,6	0,00	0,0
2014-01-26 04:00	138	27	86	4,3	14,53	-10,70	5,4	1013,51	-13,02	-19,58	13,97	-8,12	10,2	0,00	0,0
2014-01-26 04:30	128	26	86	4,1	14,53	-10,80	5,4	1013,51	-13,11	-19,70	13,93	-8,22	9,6	0,00	0,0
2014-01-26 05:00	105	26	86	4,9	14,63	-10,90	5,4	1013,51	-13,21	-21,36	14,03	-8,32	7,7	0,00	0,0
2014-01-26 05:30	127	26	86	6,2	14,73	-11,00	5,4	1014,51	-13,31	-24,13	14,13	-8,42	9,2	0,00	0,0
2014-01-26 06:00	137	26	86	8,7	14,73	-11,00	5,4	1014,51	-13,31	-29,14	14,13	-8,42	10,6	0,00	0,0
2014-01-26 06:30	135	26	86	5,8	14,73	-11,10	5,4	1013,51	-13,41	-23,38	14,13	-8,52	10,2	0,00	0,0
2014-01-26 07:00	131	26	86	3,1	14,83	-11,30	5,4	1014,51	-13,61	-15,37	14,23	-8,72	9,6	0,00	0,0
2014-01-26 07:30	143	26	86	3,7	15,03	-11,60	5,4	1014,51	-13,90	-19,01	14,43	-9,02	6,6	0,00	0,0
2014-01-26 08:00	137	27	86	4,1	15,23	-11,70	5,4	1014,51	-14,00	-20,78	14,67	-9,12	7,1	0,00	0,0
2014-01-26 08:30	139	27	86	1,8	15,33	-11,80	5,4	1014,51	-14,10	-11,80	14,77	-9,22	7,5	0,00	0,0
2014-01-26 09:00	130	27	86	4,5	15,43	-12,10	5,4	1015,51	-14,39	-22,85	14,87	-9,52	6,0	0,00	0,0
2014-01-26 09:30	126	26	86	0,0	15,53	-12,30	5,4	1015,51	-14,59	-12,30	14,93	-9,72	4,7	0,00	0,0
2014-01-26 10:00	126	26	86	3,5	15,63	-12,20	5,4	1015,51	-14,49	-18,03	15,03	-9,62	6,4	0,00	0,0
2014-01-26 10:30	135	26	86	2,2	15,63	-11,90	5,4	1015,51	-14,19	-11,90	15,03	-9,32	5,8	0,00	0,0
2014-01-26 11:00	149	26	86	4,3	15,53	-11,70	5,4	1015,51	-14,00	-20,78	14,93	-9,12	8,5	0,00	0,0
2014-01-26 11:30	143	27	86	5,4	15,43	-11,30	5,4	1015,51	-13,61	-23,63	14,87	-8,72	8,7	0,00	0,0
2014-01-26 12:00	134	26	86	6,6	15,23	-11,00	5,4	1015,51	-13,31	-25,01	14,63	-8,42	9,8	0,00	0,0
2014-01-26 12:30	170	26	86	7,5	15,03	-10,80	5,4	1015,51	-13,11	-26,48	14,43	-8,22	10,2	0,00	0,0
2014-01-26 13:00	152	26	86	8,7	14,93	-10,70	5,4	1014,51	-13,02	-28,72	14,33	-8,12	10,0	0,00	0,0
2014-01-26 13:30	155	26	86	6,4	14,83	-10,49	5,4	1015,51	-12,82	-24,35	14,23	-7,92	10,9	0,00	0,0
2014-01-26 14:00	149	26	86	4,5	14,73	-10,39	5,4	1015,51	-12,72	-20,74	14,13	-7,82	8,5	0,00	0,0
2014-01-26 14:30	128	26	86	3,5	14,73	-10,39	5,4	1015,51	-12,72	-15,99	14,13	-7,82	8,3	0,00	0,0
2014-01-26 15:00	115	26	86	3,9	14,73	-10,80	5,4	1015,51	-13,11	-18,07	14,13	-8,22	7,1	0,00	0,0
2014-01-26 15:30	138	26	86	4,9	14,73	-11,20	5,4	1015,51	-13,51	-21,74	14,13	-8,62	7,5	0,00	0,0
2014-01-26 16:00	107	26	86	5,2	14,73	-11,50	5,4	1014,51	-13,80	-23,00	14,13	-8,92	7,3	0,00	0,0
2014-01-26 16:30	106	26	86	3,5	14,73	-11,50	5,4	1014,51	-13,80	-17,24	14,13	-8,92	8,3	0,00	0,0
2014-01-26 17:00	131	26	86	4,7	14,83	-11,60	5,4	1014,51	-13,90	-22,23	14,23	-9,02	6,8	0,00	0,0
2014-01-26 17:30	141	26	86	4,7	14,93	-11,70	5,4	1014,51	-14,00	-22,36	14,33	-9,12	6,2	0,00	0,0
2014-01-26 18:00	121	27	86	3,9	15,03	-11,10	5,4	1014,51	-13,41	-18,42	14,47	-8,52	7,9	0,00	0,0
2014-01-26 18:30	137	27	86	6,2	15,03	-10,29	5,4	1014,51	-12,62	-23,22	14,47	-7,72	7,7	0,00	0,0
2014-01-26 19:00	152	27	83	5,2	15,13	-9,99	5,4	1015,51	-12,79	-21,11	14,57	-7,64	8,7	0,00	0,0
2014-01-26 19:30	134	27	83	4,7	15,13	-9,79	5,4	1014,51	-12,59	-20,00	14,57	-7,44	9,2	0,00	0,0
2014-01-26 20:00	140	27	84	3,3	15,13	-9,79	5,4	1015,51	-12,44	-15,32	14,57	-7,37	9,0	0,00	0,0
2014-01-26 20:30	157	27	85	4,7	15,13	-9,59	5,4	1015,51	-12,09	-19,75	14,57	-7,09	9,4	0,00	0,0
2014-01-26 21:00	136	27	84	3,7	15,13	-9,49	5,4	1015,51	-12,14	-16,56	14,57	-7,07	7,1	0,00	0,0
2014-01-26 21:30	138	27	85	5,2	15,03	-9,39	5,4	1015,51	-11,89	-20,35	14,47	-6,89	8,3	0,00	0,0
2014-01-26 22:00	148	27	85	4,5	14,93	-9,29	5,4	1015,51	-11,79	-19,38	14,37	-6,79	6,6	0,00	0,0
2014-01-26 22:30	157	27	85	3,0	14,93	-9,09	5,4	1015,51	-11,60	-12,96	14,37	-6,59	6,8	0,00	0,0
2014-01-26 23:00	126	27	85	3,3	14,83	-9,09	5,4	1015,51	-11,60	-14,53	14,27	-6,59	5,6	0,00	0,0
2014-01-26 23:30	97	27	84	3,3	14,73	-9,09	5,4	1015,51	-11,75	-14,53	14,17	-6,67	5,6	0,00	0,0
2014-01-27 00:00	142	27	85	3,0	14,73	-9,19	5,4	1015,51	-11,70	-13,07	14,17	-6,69	5,4	0,00	0,0
2014-01-27 00:30	110	27	86	3,0	14,83	-9,29	5,4	1015,51	-11,64	-13,18	14,27	-6,72	4,7	0,00	0,0

Datum	Vindrikt °	Fukt inne Rh%	Fukt ute Rh%	Vindhast m/s	Temp in °C	Temp ute °C	Nb. Mån mm	Tryck Mbar	Daggp °C	Kyleffekt °C	Vix inne °C	Vix ute °C	Vindby m/s	Korr lufttryck	Nederb./dygn mm
2014-01-27 01:00	131	27	84	3,0	14,93	-9,39	5,4	1015,51	-12,05	-13,29	14,37	-6,97	7,5	0,00	0,0
2014-01-27 01:30	113	27	86	3,0	15,03	-9,49	5,4	1015,51	-11,84	-13,40	14,47	-6,92	5,2	0,00	0,0
2014-01-27 02:00	120	27	86	2,4	15,13	-9,49	5,4	1015,51	-11,84	-11,82	14,57	-6,92	4,7	0,00	0,0
2014-01-27 02:30	119	27	86	3,5	15,23	-9,39	5,4	1015,51	-11,74	-14,86	14,67	-6,82	4,7	0,00	0,0
2014-01-27 03:00	100	27	87	3,7	15,23	-9,19	5,4	1014,51	-11,40	-16,21	14,67	-6,54	4,7	0,00	0,0
2014-01-27 03:30	110	27	88	3,1	15,33	-8,89	5,4	1014,51	-10,95	-12,74	14,77	-6,16	4,5	0,00	0,0
2014-01-27 04:00	101	27	88	2,0	15,33	-8,59	5,4	1014,51	-10,66	-8,59	14,77	-5,86	5,4	0,00	0,0
2014-01-27 04:30	117	27	89	2,2	15,33	-8,29	5,4	1014,51	-10,22	-8,29	14,77	-5,48	4,7	0,00	0,0
2014-01-27 05:00	118	27	89	2,0	15,43	-8,09	5,4	1014,51	-10,02	-8,09	14,87	-5,28	4,5	0,00	0,0
2014-01-27 05:30	100	27	89	2,8	15,43	-7,79	5,4	1013,51	-9,72	-11,54	14,87	-4,98	5,2	0,00	0,0
2014-01-27 06:00	115	27	89	2,2	15,43	-7,69	5,4	1014,51	-9,62	-7,69	14,87	-4,88	6,2	0,00	0,0
2014-01-27 06:30	110	27	88	3,1	15,53	-7,69	5,4	1014,51	-9,77	-11,43	14,97	-4,96	5,6	0,00	0,0
2014-01-27 07:00	111	27	88	3,7	15,73	-7,59	5,4	1014,51	-9,67	-14,34	15,17	-4,86	6,2	0,00	0,0
2014-01-27 07:30	109	27	90	1,4	15,93	-7,59	5,4	1014,51	-9,38	-7,59	15,37	-4,70	5,8	0,00	0,0
2014-01-27 08:00	131	27	91	3,3	16,03	-7,59	5,4	1014,51	-9,23	-12,83	15,47	-4,62	5,4	0,00	0,0
2014-01-27 08:30	98	27	88	3,7	16,13	-7,59	5,4	1014,51	-9,67	-14,34	15,57	-4,86	6,6	0,00	0,0
2014-01-27 09:00	100	27	87	3,5	16,13	-7,69	5,4	1014,51	-9,92	-12,94	15,57	-5,04	8,5	0,00	0,0
2014-01-27 09:30	112	27	90	3,1	16,13	-7,59	5,4	1014,51	-9,38	-11,32	15,57	-4,70	6,9	0,00	0,0
2014-01-27 10:00	86	27	91	2,8	16,23	-7,69	5,4	1015,51	-9,33	-11,43	15,67	-4,72	6,6	0,00	0,0
2014-01-27 10:30	109	27	90	1,4	16,23	-7,79	5,4	1015,51	-9,58	-7,79	15,67	-4,90	6,0	0,00	0,0
2014-01-27 11:00	101	27	88	2,0	16,33	-8,09	5,4	1015,51	-10,17	-8,09	15,77	-5,36	6,0	0,00	0,0
2014-01-27 11:30	89	27	87	2,2	16,33	-8,29	5,4	1015,51	-10,51	-8,29	15,77	-5,64	5,2	0,00	0,0
2014-01-27 12:00	103	27	86	1,8	16,33	-8,39	5,4	1015,51	-10,76	-8,39	15,77	-5,81	4,9	0,00	0,0
2014-01-27 12:30	103	27	85	3,0	16,33	-8,39	5,4	1015,51	-10,91	-12,20	15,77	-5,89	4,9	0,00	0,0
2014-01-27 13:00	70	27	85	2,8	16,33	-8,39	5,4	1015,51	-10,91	-12,20	15,77	-5,89	5,4	0,00	0,0
2014-01-27 13:30	108	27	85	2,4	16,33	-8,29	5,4	1015,51	-10,82	-10,55	15,77	-5,79	5,2	0,00	0,0
2014-01-27 14:00	126	27	85	1,6	16,33	-8,19	5,4	1015,51	-10,72	-8,19	15,77	-5,69	4,7	0,00	0,0
2014-01-27 14:30	104	27	86	1,6	16,43	-8,19	5,4	1015,51	-10,56	-8,19	15,87	-5,61	5,6	0,00	0,0
2014-01-27 15:00	79	27	86	3,5	16,43	-8,39	5,4	1015,51	-10,76	-13,73	15,87	-5,81	4,3	0,00	0,0
2014-01-27 15:30	79	27	86	1,6	16,43	-8,39	5,4	1015,51	-10,76	-8,39	15,87	-5,81	4,1	0,00	0,0
2014-01-27 16:00	90	27	87	1,4	16,43	-8,59	5,4	1015,51	-10,81	-8,59	15,87	-5,94	4,5	0,00	0,0
2014-01-27 16:30	107	28	88	2,4	16,43	-8,69	5,4	1015,51	-10,76	-10,98	15,90	-5,96	4,7	0,00	0,0
2014-01-27 17:00	80	28	88	0,0	16,53	-8,59	5,4	1015,51	-10,66	-8,59	16,00	-5,86	5,0	0,00	0,0
2014-01-27 17:30	91	28	89	0,0	16,53	-8,49	5,4	1015,51	-10,41	-8,49	16,00	-5,68	3,7	0,00	0,0
2014-01-27 18:00	101	28	89	0,0	16,53	-8,49	5,4	1015,51	-10,41	-8,49	16,00	-5,68	3,9	0,00	0,0
2014-01-27 18:30	81	27	90	1,6	16,53	-8,29	5,4	1015,51	-10,07	-8,29	15,97	-5,40	4,3	0,00	0,0
2014-01-27 19:00	108	27	91	2,6	16,53	-8,09	5,4	1015,51	-9,73	-10,34	15,97	-5,12	3,7	0,00	0,0
2014-01-27 19:30	91	28	90	1,6	16,63	-7,99	5,4	1015,51	-9,77	-7,99	16,10	-5,10	4,9	0,00	0,0
2014-01-27 20:00	69	28	89	3,5	16,63	-8,09	5,4	1015,51	-10,02	-13,40	16,10	-5,28	4,7	0,00	0,0
2014-01-27 20:30	96	28	89	4,3	16,63	-8,29	5,4	1015,51	-10,22	-16,69	16,10	-5,48	4,7	0,00	0,0
2014-01-27 21:00	79	28	88	0,0	16,63	-8,69	5,4	1016,51	-10,76	-8,69	16,10	-5,96	4,3	0,00	0,0
2014-01-27 21:30	91	28	89	1,8	16,53	-9,09	5,4	1016,51	-11,00	-9,09	16,00	-6,28	6,0	0,00	0,0
2014-01-27 22:00	105	28	88	2,8	16,43	-9,39	5,4	1016,51	-11,44	-13,29	15,90	-6,66	4,9	0,00	0,0
2014-01-27 22:30	77	28	88	1,8	16,33	-9,79	5,4	1017,52	-11,84	-9,79	15,80	-7,06	4,5	0,00	0,0
2014-01-27 23:00	82	28	88	2,6	16,23	-9,89	5,4	1017,52	-11,94	-12,24	15,70	-7,16	4,3	0,00	0,0
2014-01-27 23:30	107	28	87	3,5	16,13	-9,89	5,4	1017,52	-12,08	-15,43	15,60	-7,24	4,7	0,00	0,0
2014-01-28 00:00	93	28	87	1,8	15,93	-10,09	5,4	1017,52	-12,28	-10,09	15,40	-7,44	4,7	0,00	0,0
2014-01-28 00:30	108	28	87	3,1	15,93	-10,29	5,4	1017,52	-12,48	-14,27	15,40	-7,64	4,1	0,00	0,0
2014-01-28 01:00	79	28	87	0,0	15,93	-10,39	5,4	1017,52	-12,57	-10,39	15,40	-7,74	3,5	0,00	0,0
2014-01-28 01:30	92	28	87	0,0	15,93	-10,90	5,4	1017,52	-13,07	-10,90	15,40	-8,24	2,8	0,00	0,0

Datum	Vindrikt °	Fukt inne Rh%	Fukt ute Rh%	Vindhast m/s	Temp in °C	Temp ute °C	Nb. Mån mm	Tryck Mbar	Daggp °C	Kyleffekt °C	Vix inne °C	Vix ute °C	Vindby m/s	Korr lufttryck	Nederb./dygn mm
2014-01-28 02:00	93	28	87	0,0	16,03	-10,90	5,4	1018,52	-13,07	-10,90	15,50	-8,24	2,8	0,00	0,0
2014-01-28 02:30	24	28	87	0,0	16,13	-10,90	5,4	1018,52	-13,07	-10,90	15,60	-8,24	2,6	0,00	0,0
2014-01-28 03:00	93	28	87	0,0	16,13	-11,40	5,4	1018,52	-13,56	-11,40	15,60	-8,74	0,0	0,00	0,0
2014-01-28 03:30	181	28	87	0,0	16,13	-11,50	5,4	1018,52	-13,65	-11,50	15,60	-8,84	1,4	0,00	0,0
2014-01-28 04:00	106	28	87	0,0	16,13	-11,50	5,4	1018,52	-13,65	-11,50	15,60	-8,84	1,6	0,00	0,0
2014-01-28 04:30	89	28	87	0,0	16,13	-11,40	5,4	1018,52	-13,56	-11,40	15,60	-8,74	2,2	0,00	0,0
2014-01-28 05:00	91	28	87	0,0	16,13	-11,20	5,4	1018,52	-13,36	-11,20	15,60	-8,54	2,6	0,00	0,0
2014-01-28 05:30	97	28	87	1,4	16,13	-10,70	5,4	1018,52	-12,87	-10,70	15,60	-8,04	3,1	0,00	0,0
2014-01-28 06:00	93	28	87	0,0	16,13	-10,49	5,4	1018,52	-12,67	-10,49	15,60	-7,84	3,3	0,00	0,0
2014-01-28 06:30	111	28	94	1,2	16,13	-9,39	5,4	1018,52	-10,59	-9,39	15,60	-6,18	3,9	0,00	0,0
2014-01-28 07:00	104	28	87	0,0	16,43	-10,39	5,4	1018,52	-12,57	-10,39	15,90	-7,74	3,5	0,00	0,0
2014-01-28 07:30	66	28	87	1,8	16,63	-10,59	5,4	1018,52	-12,77	-10,59	16,10	-7,94	3,0	0,00	0,0
2014-01-28 08:00	100	28	87	0,0	16,73	-11,10	5,4	1019,52	-13,26	-11,10	16,20	-8,44	2,8	0,00	0,0
2014-01-28 08:30	85	28	87	0,0	16,83	-11,50	5,4	1019,52	-13,65	-11,50	16,30	-8,84	3,3	0,00	0,0
2014-01-28 09:00	113	28	87	0,0	16,83	-11,60	5,4	1019,52	-13,75	-11,60	16,30	-8,94	3,1	0,00	0,0
2014-01-28 09:30	100	28	87	0,0	16,93	-11,80	5,4	1019,52	-13,95	-11,80	16,40	-9,14	3,1	0,00	0,0
2014-01-28 10:00	113	28	87	0,0	16,93	-12,00	5,4	1019,52	-14,15	-12,00	16,40	-9,34	2,8	0,00	0,0
2014-01-28 10:30	64	28	87	0,0	16,93	-11,90	5,4	1019,52	-14,05	-11,90	16,40	-9,24	3,7	0,00	0,0
2014-01-28 11:00	156	28	87	0,0	16,93	-12,20	5,4	1020,52	-14,34	-12,20	16,40	-9,54	2,6	0,00	0,0
2014-01-28 11:30	183	28	87	1,6	16,93	-12,30	5,4	1020,52	-14,44	-12,30	16,40	-9,64	2,8	0,00	0,0
2014-01-28 12:00	193	28	87	0,0	16,93	-12,60	5,4	1020,52	-14,74	-12,60	16,40	-9,94	2,8	0,00	0,0
2014-01-28 12:30	111	28	87	0,0	16,93	-12,60	5,4	1020,52	-14,74	-12,60	16,40	-9,94	2,2	0,00	0,0
2014-01-28 13:00	80	28	87	2,0	17,03	-12,10	5,4	1020,52	-14,24	-12,10	16,50	-9,44	2,8	0,00	0,0
2014-01-28 13:30	89	28	87	0,0	17,03	-11,70	5,4	1020,52	-13,85	-11,70	16,50	-9,04	2,8	0,00	0,0
2014-01-28 14:00	177	28	87	0,0	16,93	-11,30	5,4	1020,52	-13,46	-11,30	16,40	-8,64	2,0	0,00	0,0
2014-01-28 14:30	187	28	87	0,0	16,93	-10,90	5,4	1020,52	-13,07	-10,90	16,40	-8,24	1,8	0,00	0,0
2014-01-28 15:00	96	28	87	0,0	16,93	-10,39	5,4	1020,52	-12,57	-10,39	16,40	-7,74	1,4	0,00	0,0
2014-01-28 15:30	84	28	100	0,0	16,83	-8,19	5,4	1020,52	-8,58	-8,19	16,30	-4,46	3,3	0,00	0,0
2014-01-28 16:00	97	28	99	1,4	16,83	-7,79	5,4	1020,52	-8,32	-7,79	16,30	-4,15	5,0	0,00	0,0
2014-01-28 16:30	102	28	98	1,8	16,83	-7,59	5,4	1021,52	-8,25	-7,59	16,30	-4,04	3,5	0,00	0,0
2014-01-28 17:00	86	28	98	1,4	16,83	-7,39	5,4	1021,52	-8,06	-7,39	16,30	-3,84	3,5	0,00	0,0
2014-01-28 17:30	118	28	98	0,0	16,83	-7,19	5,4	1021,52	-7,86	-7,19	16,30	-3,64	2,8	0,00	0,0
2014-01-28 18:00	76	28	98	0,0	16,83	-7,09	5,4	1021,52	-7,76	-7,09	16,30	-3,54	1,8	0,00	0,0
2014-01-28 18:30	86	28	98	0,0	16,83	-6,99	5,4	1021,52	-7,66	-6,99	16,30	-3,44	1,8	0,00	0,0
2014-01-28 19:00	94	28	98	0,0	16,83	-6,79	5,4	1022,52	-7,46	-6,79	16,30	-3,24	1,6	0,00	0,0
2014-01-28 19:30	74	28	98	0,0	16,83	-6,49	5,4	1022,52	-7,16	-6,49	16,30	-2,94	2,0	0,00	0,0
2014-01-28 20:00	88	28	98	0,0	16,83	-6,29	5,4	1022,52	-6,96	-6,29	16,30	-2,74	2,0	0,00	0,0
2014-01-28 20:30	114	28	97	2,2	16,83	-6,09	5,4	1022,52	-6,90	-6,09	16,30	-2,62	3,7	0,00	0,0
2014-01-28 21:00	94	28	95	3,3	16,73	-5,89	5,4	1022,52	-6,98	-10,91	16,20	-2,59	5,8	0,00	0,0
2014-01-28 21:30	111	28	94	2,4	16,63	-5,69	5,4	1023,52	-6,92	-7,81	16,10	-2,47	5,8	0,00	0,0
2014-01-28 22:00	118	28	94	2,8	16,53	-5,69	5,4	1023,52	-6,92	-9,25	16,00	-2,47	5,4	0,00	0,0
2014-01-28 22:30	118	28	95	2,4	16,43	-5,59	5,4	1023,52	-6,68	-7,70	15,90	-2,29	4,9	0,00	0,0
2014-01-28 23:00	119	28	95	2,0	16,33	-5,49	5,4	1023,52	-6,58	-5,49	15,80	-2,19	5,6	0,00	0,0
2014-01-28 23:30	96	28	95	3,0	16,23	-5,39	5,4	1024,52	-6,48	-8,92	15,70	-2,09	4,9	0,00	0,0
2014-01-29 00:00	111	28	95	3,0	16,13	-5,29	5,4	1024,52	-6,38	-8,81	15,60	-1,99	4,5	0,00	0,0
2014-01-29 00:30	111	28	96	2,8	16,03	-5,19	5,4	1024,52	-6,14	-8,70	15,50	-1,80	5,2	0,00	0,0
2014-01-29 01:00	121	28	94	3,5	16,13	-5,19	5,4	1025,52	-6,43	-10,12	15,60	-1,97	6,4	0,00	0,0
2014-01-29 01:30	156	28	90	3,0	16,13	-5,29	5,4	1025,52	-7,11	-8,81	15,60	-2,40	6,8	0,00	0,0
2014-01-29 02:00	96	28	88	3,0	16,23	-5,39	5,4	1025,52	-7,51	-8,92	15,70	-2,66	6,8	0,00	0,0
2014-01-29 02:30	112	28	88	2,6	16,33	-5,39	5,4	1025,52	-7,51	-7,49	15,80	-2,66	6,4	0,00	0,0

Datum	Vindrikt °	Fukt inne Rh%	Fukt ute Rh%	Vindhast m/s	Temp in °C	Temp ute °C	Nb. Mån mm	Tryck Mbar	Daggp °C	Kyleffekt °C	Vix inne °C	Vix ute °C	Vindby m/s	Korr lufttryck	Nederb./dygn mm
2014-01-29 03:00	110	28	88	4,3	16,33	-5,49	5,4	1026,52	-7,61	-13,32	15,80	-2,76	5,6	0,00	0,0
2014-01-29 03:30	110	28	89	2,2	16,33	-5,69	5,4	1026,52	-7,66	-5,69	15,80	-2,88	5,6	0,00	0,0
2014-01-29 04:00	146	28	89	4,1	16,33	-5,69	5,4	1026,52	-7,66	-13,56	15,80	-2,88	6,4	0,00	0,0
2014-01-29 04:30	134	28	88	2,4	16,43	-5,89	5,4	1026,52	-8,00	-8,02	15,90	-3,16	5,2	0,00	0,0
2014-01-29 05:00	120	28	88	0,0	16,43	-5,99	5,4	1026,52	-8,10	-5,99	15,90	-3,26	6,2	0,00	0,0
2014-01-29 05:30	111	28	89	0,0	16,43	-6,09	5,4	1026,52	-8,05	-6,09	15,90	-3,28	4,3	0,00	0,0
2014-01-29 06:00	108	28	88	1,8	16,43	-6,39	5,4	1027,52	-8,49	-6,39	15,90	-3,66	4,7	0,00	0,0
2014-01-29 06:30	126	28	87	3,1	16,53	-6,39	5,4	1027,52	-8,65	-10,01	16,00	-3,74	5,6	0,00	0,0
2014-01-29 07:00	115	28	86	1,2	16,63	-6,49	5,4	1027,52	-8,90	-6,49	16,10	-3,91	6,2	0,00	0,0
2014-01-29 07:30	116	28	88	2,6	16,83	-6,49	5,4	1027,52	-8,59	-8,65	16,30	-3,76	4,7	0,00	0,0
2014-01-29 08:00	115	28	89	1,8	16,93	-6,49	5,4	1027,52	-8,44	-6,49	16,40	-3,68	3,5	0,00	0,0
2014-01-29 08:30	118	28	88	2,4	17,03	-6,59	5,4	1027,52	-8,69	-8,76	16,50	-3,86	3,7	0,00	0,0
2014-01-29 09:00	125	28	86	1,6	17,03	-6,79	5,4	1027,52	-9,19	-6,79	16,50	-4,21	4,7	0,00	0,0
2014-01-29 09:30	111	28	87	3,7	17,03	-6,89	5,4	1028,52	-9,14	-13,52	16,50	-4,24	5,0	0,00	0,0
2014-01-29 10:00	128	28	87	4,5	17,03	-6,89	5,4	1028,52	-9,14	-16,41	16,50	-4,24	6,0	0,00	0,0
2014-01-29 10:30	116	28	89	3,0	17,03	-6,89	5,4	1028,52	-8,84	-10,56	16,50	-4,08	5,2	0,00	0,0
2014-01-29 11:00	82	28	89	1,2	17,03	-6,69	5,4	1028,52	-8,64	-6,69	16,50	-3,88	5,8	0,00	0,0
2014-01-29 11:30	122	28	88	1,6	16,93	-6,59	5,4	1028,52	-8,69	-6,59	16,40	-3,86	6,0	0,00	0,0
2014-01-29 12:00	107	28	88	0,0	16,93	-6,49	5,4	1028,52	-8,59	-6,49	16,40	-3,76	3,7	0,00	0,0
2014-01-29 12:30	111	28	88	0,0	16,93	-6,39	5,4	1028,52	-8,49	-6,39	16,40	-3,66	3,5	0,00	0,0
2014-01-29 13:00	119	28	86	3,9	16,93	-6,39	5,4	1028,52	-8,80	-12,94	16,40	-3,81	4,9	0,00	0,0
2014-01-29 13:30	113	28	83	1,8	16,93	-6,39	5,4	1028,52	-9,27	-6,39	16,40	-4,04	5,4	0,00	0,0
2014-01-29 14:00	96	28	82	1,2	16,93	-6,69	5,4	1028,52	-9,72	-6,69	16,40	-4,41	5,0	0,00	0,0
2014-01-29 14:30	112	28	82	2,6	16,93	-6,79	5,4	1028,52	-9,82	-8,97	16,40	-4,52	4,7	0,00	0,0
2014-01-29 15:00	112	28	82	2,6	16,93	-6,89	5,4	1028,52	-9,92	-9,08	16,40	-4,62	4,7	0,00	0,0
2014-01-29 15:30	108	28	83	0,0	16,93	-6,99	5,4	1028,52	-9,86	-6,99	16,40	-4,64	3,9	0,00	0,0
2014-01-29 16:00	90	28	83	0,0	16,93	-7,09	5,4	1028,52	-9,95	-7,09	16,40	-4,74	3,1	0,00	0,0
2014-01-29 16:30	110	28	83	1,2	16,93	-7,19	5,4	1028,52	-10,05	-7,19	16,40	-4,84	3,5	0,00	0,0
2014-01-29 17:00	110	28	83	3,7	16,93	-7,29	5,4	1028,52	-10,15	-13,99	16,40	-4,94	4,7	0,00	0,0
2014-01-29 17:30	112	28	82	0,0	16,93	-7,29	5,4	1028,52	-10,31	-7,29	16,40	-5,02	4,9	0,00	0,0
2014-01-29 18:00	108	28	81	1,4	16,93	-7,39	5,4	1028,52	-10,57	-7,39	16,40	-5,19	3,9	0,00	0,0
2014-01-29 18:30	110	28	83	2,6	16,93	-7,49	5,4	1028,52	-10,34	-9,71	16,40	-5,14	3,9	0,00	0,0
2014-01-29 19:00	106	28	81	0,0	16,83	-7,59	5,4	1028,52	-10,76	-7,59	16,30	-5,39	6,0	0,00	0,0
2014-01-29 19:30	117	28	82	2,2	16,83	-7,69	5,4	1028,52	-10,70	-7,69	16,30	-5,42	3,9	0,00	0,0
2014-01-29 20:00	118	28	82	1,8	16,83	-7,79	5,4	1028,52	-10,80	-7,79	16,30	-5,52	4,1	0,00	0,0
2014-01-29 20:30	160	28	81	2,2	16,83	-7,79	5,4	1028,52	-10,96	-7,79	16,30	-5,59	5,2	0,00	0,0
2014-01-29 21:00	118	28	82	2,2	16,73	-7,89	5,4	1028,52	-10,89	-7,89	16,20	-5,62	5,2	0,00	0,0
2014-01-29 21:30	113	28	82	1,8	16,63	-7,89	5,4	1028,52	-10,89	-7,89	16,10	-5,62	3,7	0,00	0,0
2014-01-29 22:00	104	28	82	0,0	16,53	-7,99	5,4	1028,52	-10,99	-7,99	16,00	-5,72	3,1	0,00	0,0
2014-01-29 22:30	122	28	83	0,0	16,53	-7,89	5,4	1028,52	-10,73	-7,89	16,00	-5,54	2,2	0,00	0,0
2014-01-29 23:00	113	28	82	0,0	16,33	-7,79	5,4	1028,52	-10,80	-7,79	15,80	-5,52	4,5	0,00	0,0
2014-01-29 23:30	106	28	84	0,0	16,23	-7,89	5,4	1028,52	-10,58	-7,89	15,70	-5,47	3,3	0,00	0,0
2014-01-30 00:00	108	28	85	1,8	16,13	-7,99	5,4	1027,52	-10,52	-7,99	15,60	-5,49	4,9	0,00	0,0
2014-01-30 00:30	116	28	83	3,7	16,03	-7,99	5,4	1027,52	-10,83	-14,80	15,50	-5,64	5,2	0,00	0,0
2014-01-30 01:00	113	28	83	2,8	16,03	-7,99	5,4	1027,52	-10,83	-11,76	15,50	-5,64	5,4	0,00	0,0
2014-01-30 01:30	116	28	82	3,5	16,13	-7,99	5,4	1027,52	-10,99	-13,28	15,60	-5,72	6,2	0,00	0,0
2014-01-30 02:00	117	28	82	1,6	16,13	-8,09	5,4	1027,52	-11,09	-8,09	15,60	-5,82	4,7	0,00	0,0
2014-01-30 02:30	89	28	81	3,9	16,23	-8,29	5,4	1027,52	-11,44	-15,16	15,70	-6,09	6,6	0,00	0,0
2014-01-30 03:00	101	28	79	3,3	16,33	-8,39	5,4	1027,52	-11,86	-13,73	15,80	-6,33	7,1	0,00	0,0
2014-01-30 03:30	97	28	82	3,3	16,33	-8,49	5,4	1027,52	-11,48	-13,85	15,80	-6,22	4,9	0,00	0,0

Datum	Vindrikt °	Fukt inne Rh%	Fukt ute Rh%	Vindhast m/s	Temp in °C	Temp ute °C	Nb. Mån mm	Tryck Mbar	Daggp °C	Kyleffekt °C	Vix inne °C	Vix ute °C	Vindby m/s	Korr lufttryck	Nederb./dygn mm
2014-01-30 04:00	128	28	82	1,4	16,33	-8,49	5,4	1027,52	-11,48	-8,49	15,80	-6,22	4,1	0,00	0,0
2014-01-30 04:30	105	28	84	1,6	16,33	-8,49	5,4	1027,52	-11,16	-8,49	15,80	-6,07	3,9	0,00	0,0
2014-01-30 05:00	119	28	84	1,2	16,33	-8,59	5,4	1027,52	-11,26	-8,59	15,80	-6,17	4,9	0,00	0,0
2014-01-30 05:30	102	28	86	0,0	16,33	-8,59	5,4	1027,52	-10,96	-8,59	15,80	-6,01	3,5	0,00	0,0
2014-01-30 06:00	132	28	87	1,8	16,33	-8,69	5,4	1026,52	-10,90	-8,69	15,80	-6,04	3,7	0,00	0,0
2014-01-30 06:30	85	28	87	1,4	16,43	-8,69	5,4	1026,52	-10,90	-8,69	15,90	-6,04	3,3	0,00	0,0
2014-01-30 07:00	110	28	87	0,0	16,63	-8,69	5,4	1026,52	-10,90	-8,69	16,10	-6,04	3,1	0,00	0,0
2014-01-30 07:30	113	28	88	0,0	16,83	-8,69	5,4	1026,52	-10,76	-8,69	16,30	-5,96	3,3	0,00	0,0
2014-01-30 08:00	94	28	88	0,0	16,93	-8,59	5,4	1026,52	-10,66	-8,59	16,40	-5,86	3,3	0,00	0,0
2014-01-30 08:30	86	28	88	0,0	17,03	-8,49	5,4	1026,52	-10,56	-8,49	16,50	-5,76	1,4	0,00	0,0
2014-01-30 09:00	98	28	89	0,0	17,03	-8,39	5,4	1026,52	-10,31	-8,39	16,50	-5,58	2,4	0,00	0,0
2014-01-30 09:30	88	28	90	0,0	17,03	-8,39	5,4	1026,52	-10,17	-8,39	16,50	-5,50	2,8	0,00	0,0
2014-01-30 10:00	86	28	91	1,2	16,93	-8,19	5,4	1026,52	-9,83	-8,19	16,40	-5,22	3,3	0,00	0,0
2014-01-30 10:30	112	28	91	0,0	16,93	-7,99	5,4	1026,52	-9,63	-7,99	16,40	-5,02	3,5	0,00	0,0
2014-01-30 11:00	104	28	91	2,2	16,93	-7,79	5,4	1026,52	-9,43	-7,79	16,40	-4,82	4,5	0,00	0,0
2014-01-30 11:30	120	28	90	2,4	16,93	-7,59	5,4	1026,52	-9,38	-9,81	16,40	-4,70	4,3	0,00	0,0
2014-01-30 12:00	105	28	88	2,8	17,03	-7,59	5,4	1026,52	-9,67	-11,32	16,50	-4,86	5,4	0,00	0,0
2014-01-30 12:30	111	28	87	3,1	17,03	-7,49	5,4	1026,52	-9,73	-11,21	16,50	-4,84	5,2	0,00	0,0
2014-01-30 13:00	105	28	88	2,4	17,03	-7,59	5,4	1025,52	-9,67	-9,81	16,50	-4,86	5,8	0,00	0,0
2014-01-30 13:30	112	28	89	1,8	16,93	-7,59	5,4	1025,52	-9,53	-7,59	16,40	-4,78	4,5	0,00	0,0
2014-01-30 14:00	113	28	89	1,8	16,93	-7,49	5,4	1025,52	-9,43	-7,49	16,40	-4,68	5,6	0,00	0,0
2014-01-30 14:30	132	28	90	4,3	16,93	-7,59	5,4	1025,52	-9,38	-15,85	16,40	-4,70	5,8	0,00	0,0
2014-01-30 15:00	87	28	92	0,0	16,93	-7,49	5,4	1025,52	-8,99	-7,49	16,40	-4,44	6,6	0,00	0,0
2014-01-30 15:30	108	28	92	2,0	16,83	-7,59	5,4	1025,52	-9,09	-7,59	16,30	-4,54	4,3	0,00	0,0
2014-01-30 16:00	118	28	93	1,2	16,83	-7,59	5,4	1025,52	-8,95	-7,59	16,30	-4,46	5,0	0,00	0,0
2014-01-30 16:30	109	28	94	2,4	16,73	-7,59	5,4	1025,52	-8,81	-9,81	16,20	-4,37	4,9	0,00	0,0
2014-01-30 17:00	115	28	94	2,0	16,73	-7,39	5,4	1025,52	-8,61	-7,39	16,20	-4,17	4,3	0,00	0,0
2014-01-30 17:30	118	28	95	3,0	16,83	-7,19	5,4	1025,52	-8,27	-10,89	16,30	-3,89	5,0	0,00	0,0
2014-01-30 18:00	124	28	97	3,1	16,83	-7,09	5,4	1025,52	-7,89	-10,78	16,30	-3,62	4,9	0,00	0,0
2014-01-30 18:30	103	28	100	1,6	16,83	-6,99	5,4	1025,52	-7,39	-6,99	16,30	-3,26	4,5	0,00	0,0
2014-01-30 19:00	126	28	100	4,1	16,83	-6,79	5,4	1025,52	-7,19	-14,88	16,30	-3,06	5,0	0,00	0,0
2014-01-30 19:30	106	28	100	1,6	16,83	-6,69	5,4	1025,52	-7,09	-6,69	16,30	-2,96	5,4	0,00	0,0
2014-01-30 20:00	145	28	100	3,1	16,83	-6,59	5,4	1024,52	-6,99	-10,23	16,30	-2,86	3,5	0,00	0,0
2014-01-30 20:30	107	28	100	3,0	16,83	-6,39	5,4	1024,52	-6,79	-10,01	16,30	-2,66	5,0	0,00	0,0
2014-01-30 21:00	116	28	100	0,0	16,83	-6,29	5,4	1024,52	-6,69	-6,29	16,30	-2,56	4,3	0,00	0,0
2014-01-30 21:30	89	28	100	0,0	16,73	-6,19	5,4	1024,52	-6,59	-6,19	16,20	-2,46	3,7	0,00	0,0
2014-01-30 22:00	100	28	100	0,0	16,63	-6,19	5,4	1024,52	-6,59	-6,19	16,10	-2,46	3,5	0,00	0,0
2014-01-30 22:30	90	28	100	1,8	16,53	-6,09	5,4	1024,52	-6,49	-6,09	16,00	-2,36	4,5	0,00	0,0
2014-01-30 23:00	104	28	100	1,4	16,43	-5,89	5,4	1024,52	-6,29	-5,89	15,90	-2,16	3,7	0,00	0,0
2014-01-30 23:30	101	28	100	3,5	16,33	-5,79	5,4	1023,52	-6,19	-10,80	15,80	-2,06	4,9	0,00	0,0
2014-01-31 00:00	93	28	100	0,0	16,23	-5,59	5,4	1023,52	-5,99	-5,59	15,70	-1,86	4,3	0,00	0,0
2014-01-31 00:30	123	28	100	3,9	16,13	-5,49	5,4	1023,52	-5,89	-11,89	15,60	-1,76	3,9	0,00	0,0
2014-01-31 01:00	97	28	100	3,3	16,23	-5,29	5,4	1023,52	-5,69	-10,23	15,70	-1,56	5,2	0,00	0,0
2014-01-31 01:30	118	28	100	4,1	16,23	-5,29	5,4	1023,52	-5,69	-13,08	15,70	-1,56	6,8	0,00	0,0
2014-01-31 02:00	127	28	100	3,1	16,33	-5,39	5,4	1023,52	-5,79	-8,92	15,80	-1,66	6,0	0,00	0,0
2014-01-31 02:30	114	28	100	2,6	16,33	-5,49	5,4	1022,52	-5,89	-7,60	15,80	-1,76	6,2	0,00	0,0
2014-01-31 03:00	90	28	100	3,0	16,43	-5,69	5,4	1022,52	-6,09	-9,25	15,90	-1,96	5,4	0,00	0,0
2014-01-31 03:30	154	28	100	2,0	16,43	-5,79	5,4	1022,52	-6,19	-5,79	15,90	-2,06	3,9	0,00	0,0
2014-01-31 04:00	97	28	100	1,6	16,43	-5,59	5,4	1022,52	-5,99	-5,59	15,90	-1,86	4,3	0,00	0,0
2014-01-31 04:30	109	28	100	1,8	16,53	-5,59	5,4	1022,52	-5,99	-5,59	16,00	-1,86	5,2	0,00	0,0

Datum	Vindrikt °	Fukt inne Rh%	Fukt ute Rh%	Vindhast m/s	Temp in °C	Temp ute °C	Nb. Mån mm	Tryck Mbar	Daggp °C	Kyleffekt °C	Vix inne °C	Vix ute °C	Vindby m/s	Korr lufttryck	Nederb./dygn mm
2014-01-31 05:00	112	28	100	2,4	16,53	-5,59	5,4	1021,52	-5,99	-7,70	16,00	-1,86	4,3	0,00	0,0
2014-01-31 05:30	118	28	100	3,1	16,53	-5,69	5,4	1021,52	-6,09	-9,25	16,00	-1,96	5,6	0,00	0,0
2014-01-31 06:00	138	28	100	3,5	16,53	-5,89	5,4	1021,52	-6,29	-10,91	16,00	-2,16	5,2	0,00	0,0
2014-01-31 06:30	119	28	100	2,8	16,53	-5,89	5,4	1021,52	-6,29	-9,46	16,00	-2,16	5,6	0,00	0,0
2014-01-31 07:00	85	28	100	2,4	16,73	-5,99	5,4	1021,52	-6,39	-8,13	16,20	-2,26	4,9	0,00	0,0
2014-01-31 07:30	140	28	100	2,6	16,93	-6,09	5,4	1020,52	-6,49	-8,23	16,40	-2,36	5,6	0,00	0,0
2014-01-31 08:00	112	28	100	3,1	17,03	-6,09	5,4	1020,52	-6,49	-9,68	16,50	-2,36	5,4	0,00	0,0
2014-01-31 08:30	106	28	100	3,3	17,03	-5,99	5,4	1020,52	-6,39	-11,02	16,50	-2,26	6,0	0,00	0,0
2014-01-31 09:00	89	28	100	1,6	17,03	-5,99	5,4	1019,52	-6,39	-5,99	16,50	-2,26	5,2	0,00	0,0
2014-01-31 09:30	92	28	98	0,0	17,03	-5,99	5,4	1019,52	-6,66	-5,99	16,50	-2,43	4,3	0,00	0,0
2014-01-31 10:00	116	28	97	1,6	17,03	-5,99	5,4	1019,52	-6,80	-5,99	16,50	-2,52	5,2	0,00	0,0
2014-01-31 10:30	99	28	96	4,3	17,03	-5,99	5,4	1019,52	-6,94	-13,92	16,50	-2,61	5,4	0,00	0,0
2014-01-31 11:00	109	28	96	1,8	17,03	-5,89	5,4	1019,52	-6,84	-5,89	16,50	-2,51	5,4	0,00	0,0
2014-01-31 11:30	98	28	95	1,4	17,03	-5,89	5,4	1018,52	-6,98	-5,89	16,50	-2,59	5,8	0,00	0,0
2014-01-31 12:00	123	28	95	2,8	17,03	-5,89	5,4	1018,52	-6,98	-9,46	16,50	-2,59	5,2	0,00	0,0
2014-01-31 12:30	130	28	95	2,4	17,03	-5,79	5,4	1018,52	-6,88	-7,91	16,50	-2,49	5,4	0,00	0,0
2014-01-31 13:00	107	28	96	3,3	17,03	-5,79	5,4	1018,52	-6,74	-10,80	16,50	-2,41	4,7	0,00	0,0
2014-01-31 13:30	137	28	96	5,6	17,03	-5,79	5,4	1017,52	-6,74	-16,60	16,50	-2,41	5,6	0,00	0,0
2014-01-31 14:00	125	28	96	0,0	17,03	-5,89	5,4	1017,52	-6,84	-5,89	16,50	-2,51	4,9	0,00	0,0
2014-01-31 14:30	149	28	95	3,3	17,03	-5,89	5,4	1017,52	-6,98	-10,91	16,50	-2,59	4,7	0,00	0,0
2014-01-31 15:00	126	28	91	2,6	17,03	-6,19	5,4	1017,52	-7,85	-8,34	16,50	-3,22	6,6	0,00	0,0
2014-01-31 15:30	146	28	88	3,0	16,93	-6,39	5,4	1017,52	-8,49	-10,01	16,40	-3,66	6,4	0,00	0,0
2014-01-31 16:00	127	28	90	3,7	16,93	-6,59	5,4	1017,52	-8,39	-13,17	16,40	-3,70	5,6	0,00	0,0
2014-01-31 16:30	104	28	91	3,3	16,93	-6,69	5,4	1016,51	-8,35	-11,81	16,40	-3,72	4,3	0,00	0,0
2014-01-31 17:00	113	28	92	0,0	16,93	-6,89	5,4	1016,51	-8,40	-6,89	16,40	-3,84	3,7	0,00	0,0
2014-01-31 17:30	111	28	94	2,0	16,93	-6,89	5,4	1016,51	-8,11	-6,89	16,40	-3,67	3,5	0,00	0,0
2014-01-31 18:00	104	28	95	2,2	16,93	-6,89	5,4	1016,51	-7,97	-6,89	16,40	-3,59	4,3	0,00	0,0
2014-01-31 18:30	145	28	95	3,1	16,93	-6,89	5,4	1015,51	-7,97	-10,56	16,40	-3,59	5,2	0,00	0,0
2014-01-31 19:00	115	28	95	2,4	16,93	-6,99	5,4	1015,51	-8,07	-9,18	16,40	-3,69	5,4	0,00	0,0
2014-01-31 19:30	117	28	95	3,1	16,93	-7,09	5,4	1015,51	-8,17	-10,78	16,40	-3,79	5,4	0,00	0,0
2014-01-31 20:00	107	28	95	0,0	16,93	-7,09	5,4	1015,51	-8,17	-7,09	16,40	-3,79	4,5	0,00	0,0
2014-01-31 20:30	116	28	96	1,8	16,93	-7,19	5,4	1014,51	-8,13	-7,19	16,40	-3,81	3,7	0,00	0,0
2014-01-31 21:00	112	28	96	3,1	16,83	-7,19	5,4	1014,51	-8,13	-10,89	16,30	-3,81	3,7	0,00	0,0
2014-01-31 21:30	105	28	95	3,0	16,73	-7,29	5,4	1014,51	-8,37	-10,99	16,20	-3,99	4,5	0,00	0,0
2014-01-31 22:00	113	28	95	3,0	16,63	-7,39	5,4	1013,51	-8,47	-11,10	16,10	-4,09	5,6	0,00	0,0
2014-01-31 22:30	109	28	96	2,0	16,53	-7,39	5,4	1013,51	-8,33	-7,39	16,00	-4,01	5,4	0,00	0,0
2014-01-31 23:00	105	28	96	2,6	16,43	-7,29	5,4	1013,51	-8,23	-9,50	15,90	-3,91	3,9	0,00	0,0
2014-01-31 23:30	70	28	97	0,0	16,33	-7,19	5,4	1012,51	-7,99	-7,19	15,80	-3,72	3,9	0,00	0,0
2014-02-01 00:00	108	28	98	3,9	16,23	-7,09	5,4	1012,51	-7,76	-13,75	15,70	-3,54	3,9	0,00	0,0
Medelvärde Månad	116	30	92	1,3	16,83	-9,29		1012,69	-10,34	-11,06	16,37	-6,55	2,9		0,0
Min	24	26	79	0,0	14,03	-18,10		991,50	-20,28	-29,14	13,47	-18,63	0,0		0,0
Max	335	33	100	11,1	18,23	1,42	5,4	1028,52	0,99	1,32	17,89	5,15	15,7		