

Medeltemperaturer / Max / Min

— Kyleff med °C ◆ Dygns med °C ▲ Temp Max — Temp Min — Temperatur

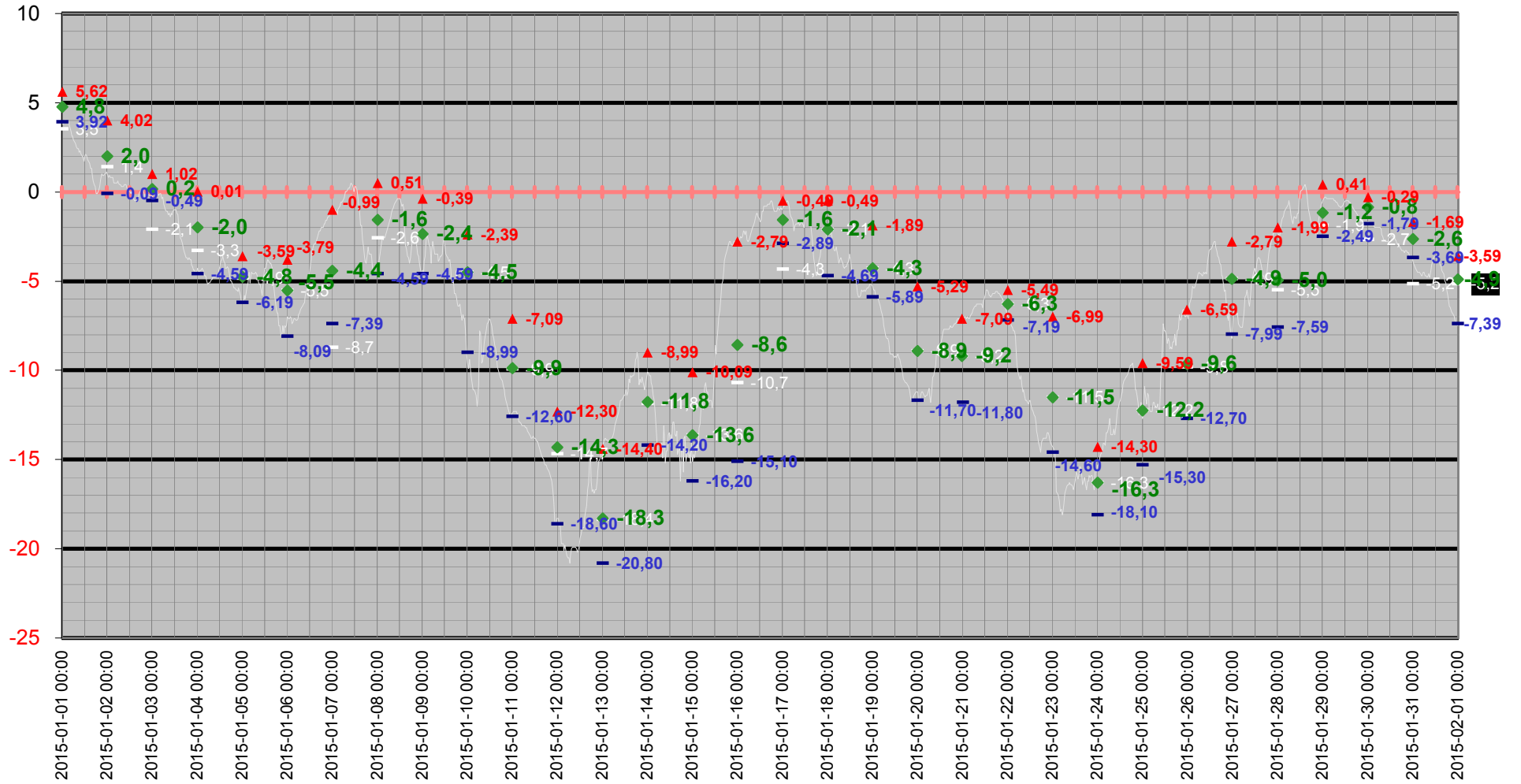

Medeltemperatur

— Kyleff med °C ◆ Dygns med °C — Temperatur °C — Kyleffekt °C

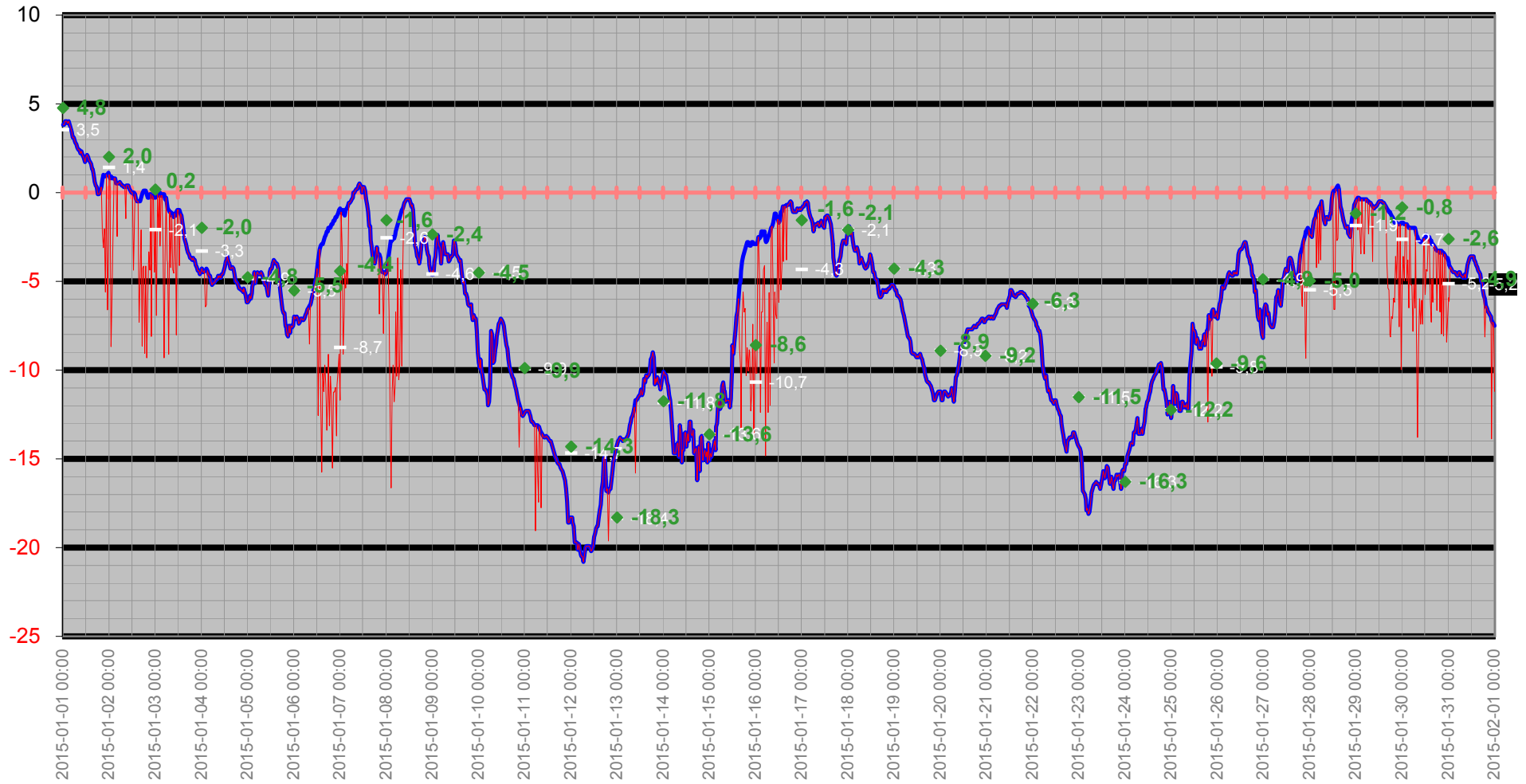

Temperatur/Vindby

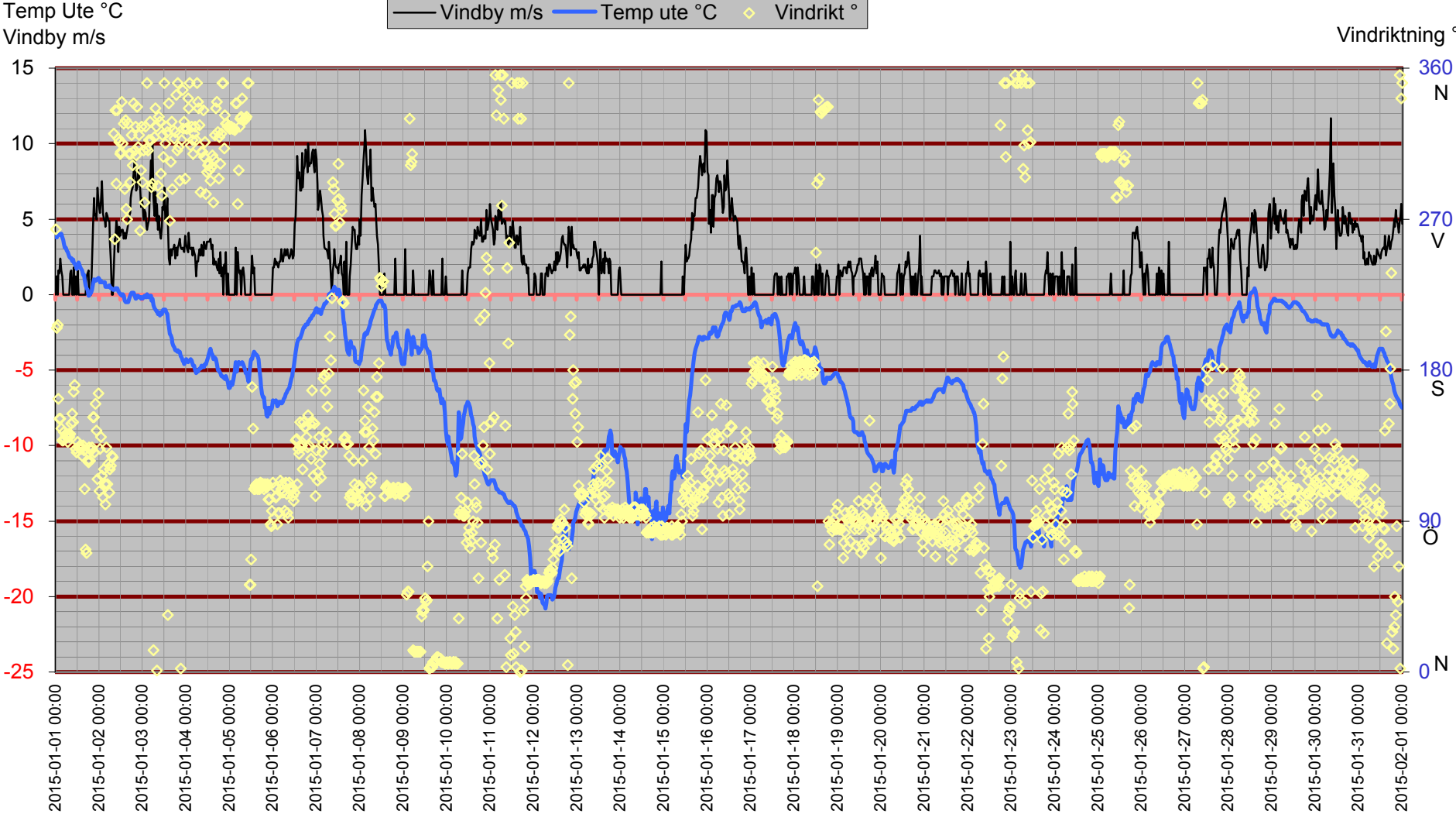

Inne

Temp inne °C

Vindby m/s

Temp in °C Vindby m/s Temp ute °C Fukt inne Rh%

Rh % inne

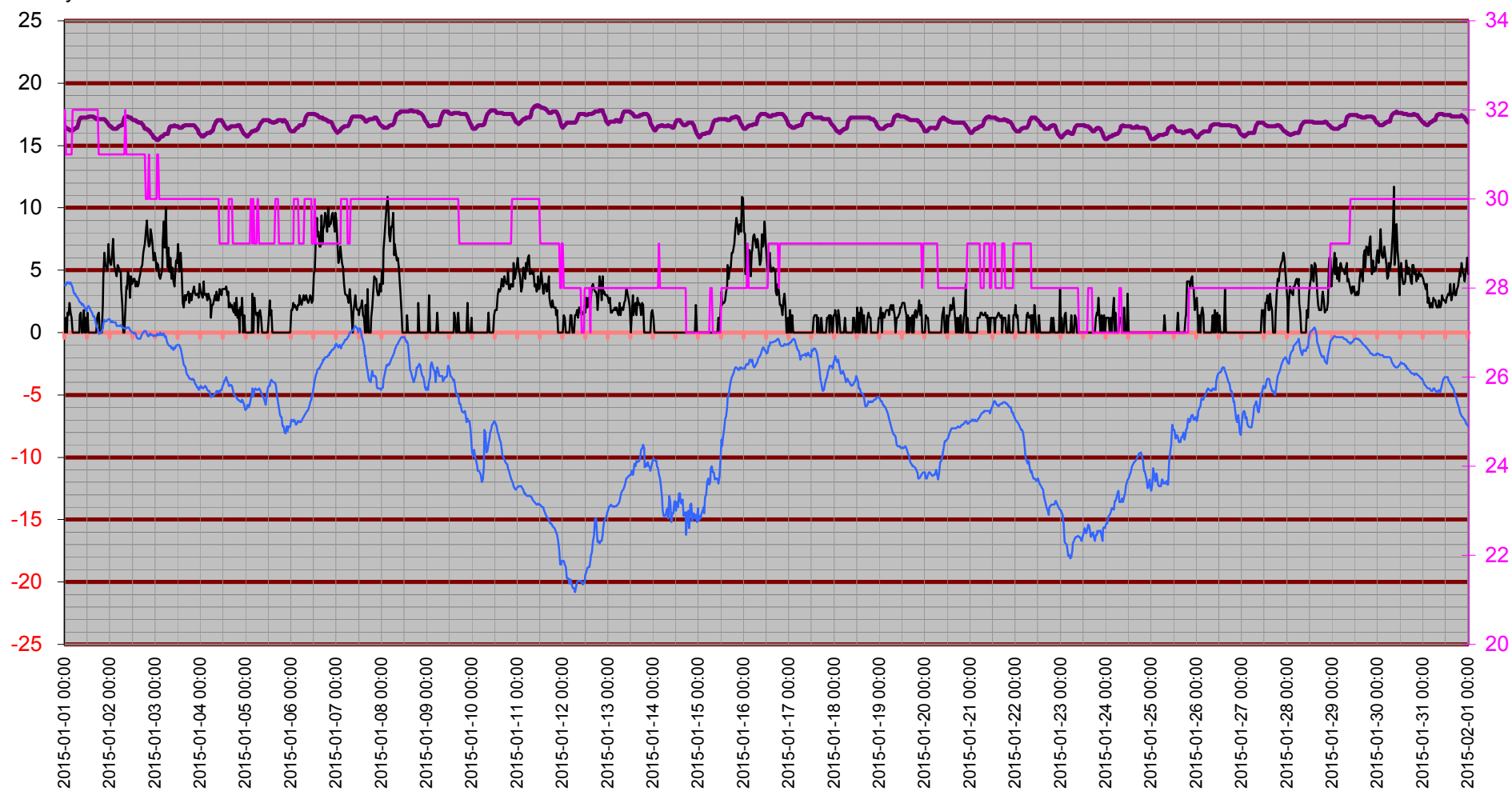

Temperatur inne

Temp in °C

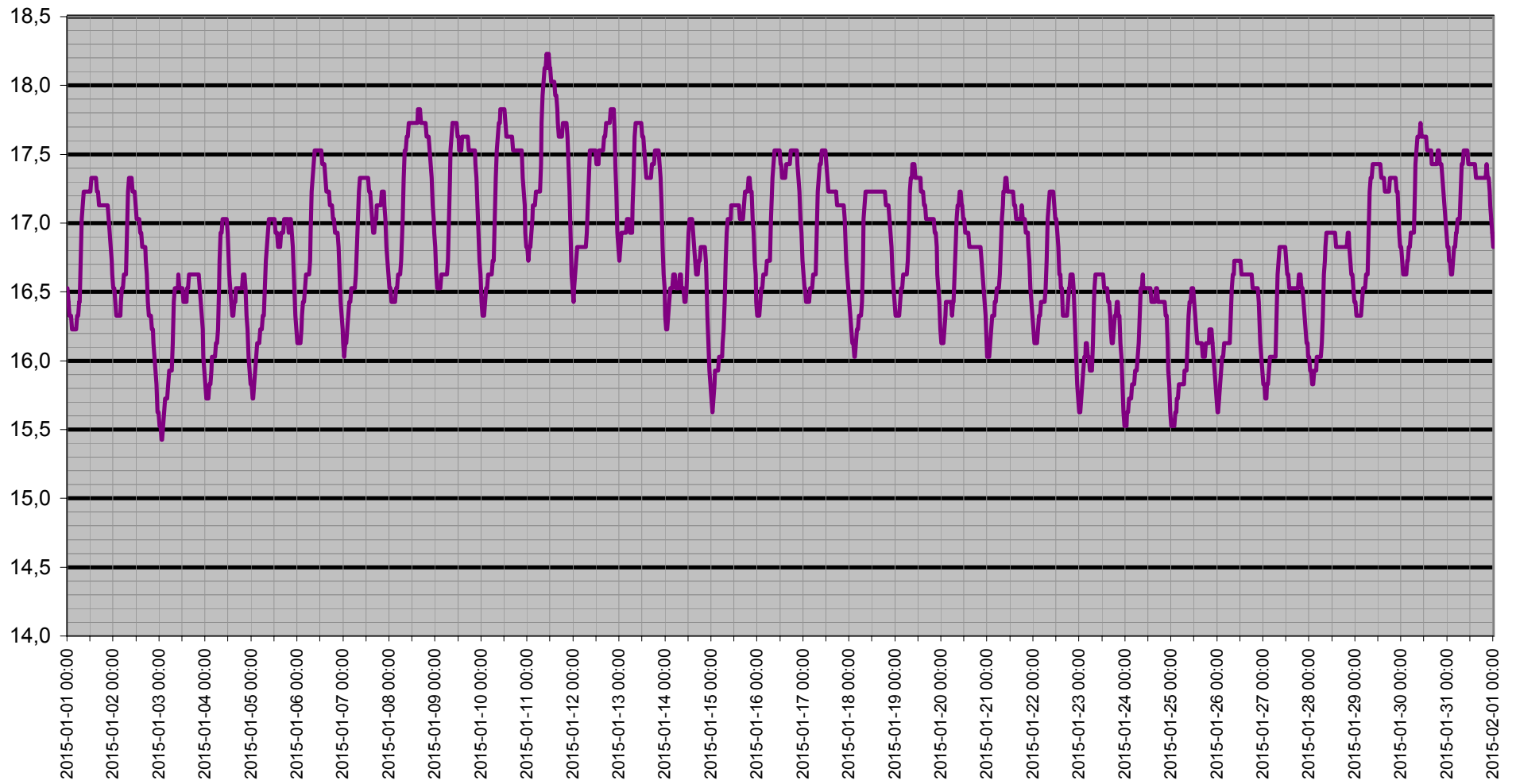

Dagpunkt/Temperatur

Vindhast m/s Daggp °C Temp ute °C Fukt ute Rh%

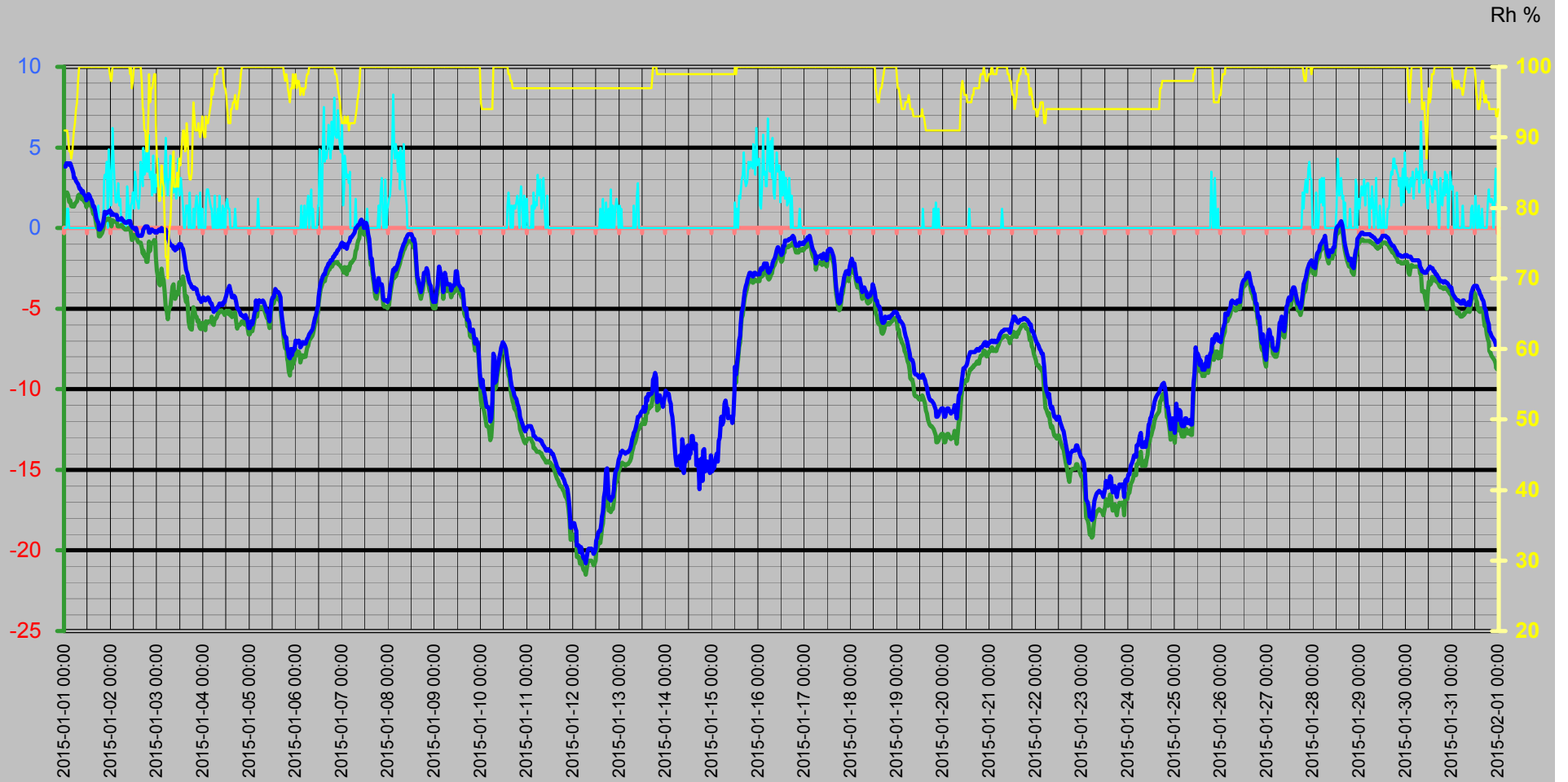

Vinddata

Vindhastighet m/s
Vindby m/s

Vindhast m/s — Vindby m/s ◊ Vindrikt ° — Fukt ute Rh%

Vindriktning °
Rh %

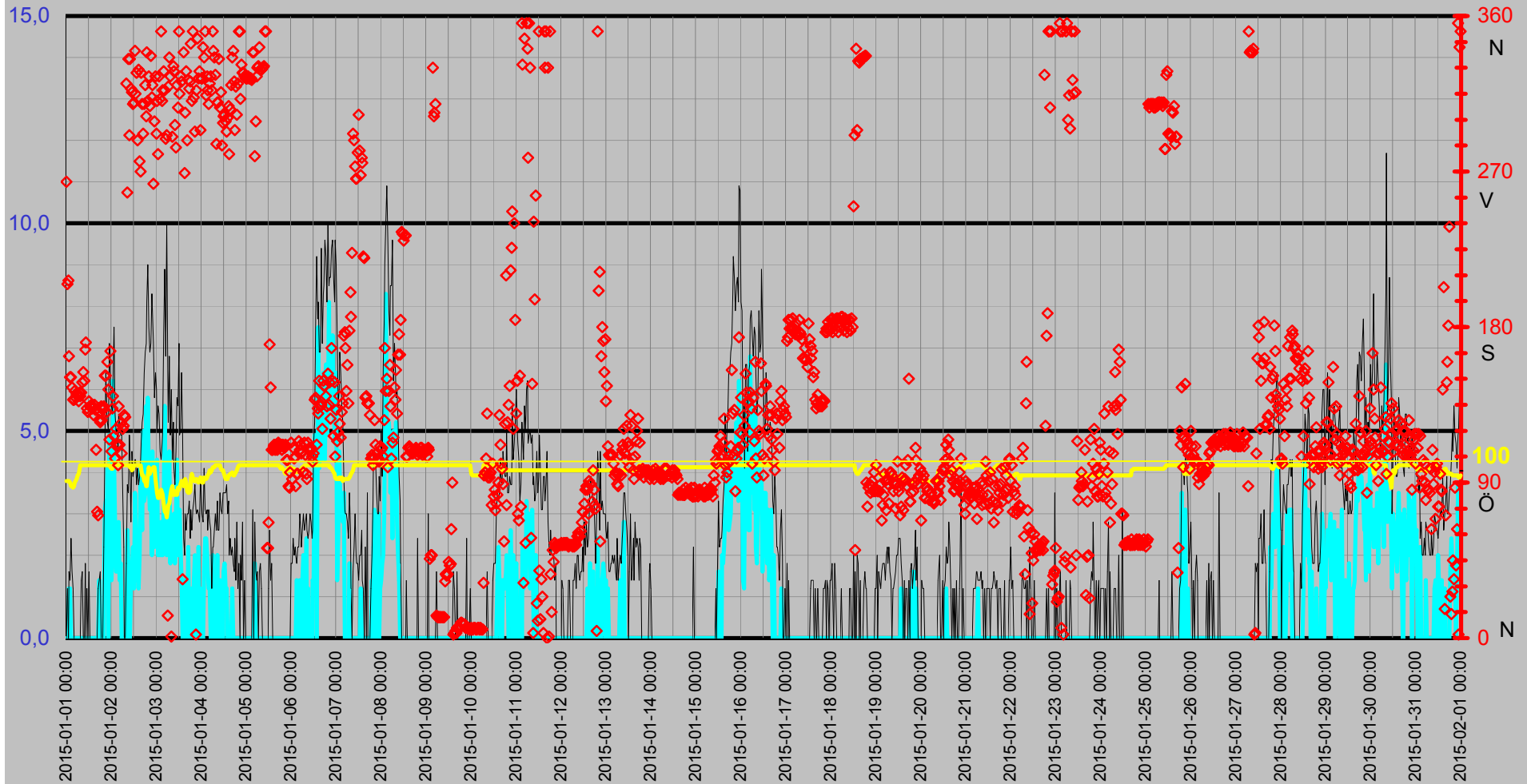

Luftfukt Kyleffekt Temp Vind Medeltemperatur

Temp °C
Vind m/s

● Dygns med °C Vindhast m/s Kyleffekt °C Temp ute °C Fukt ute Rh%

Rh %

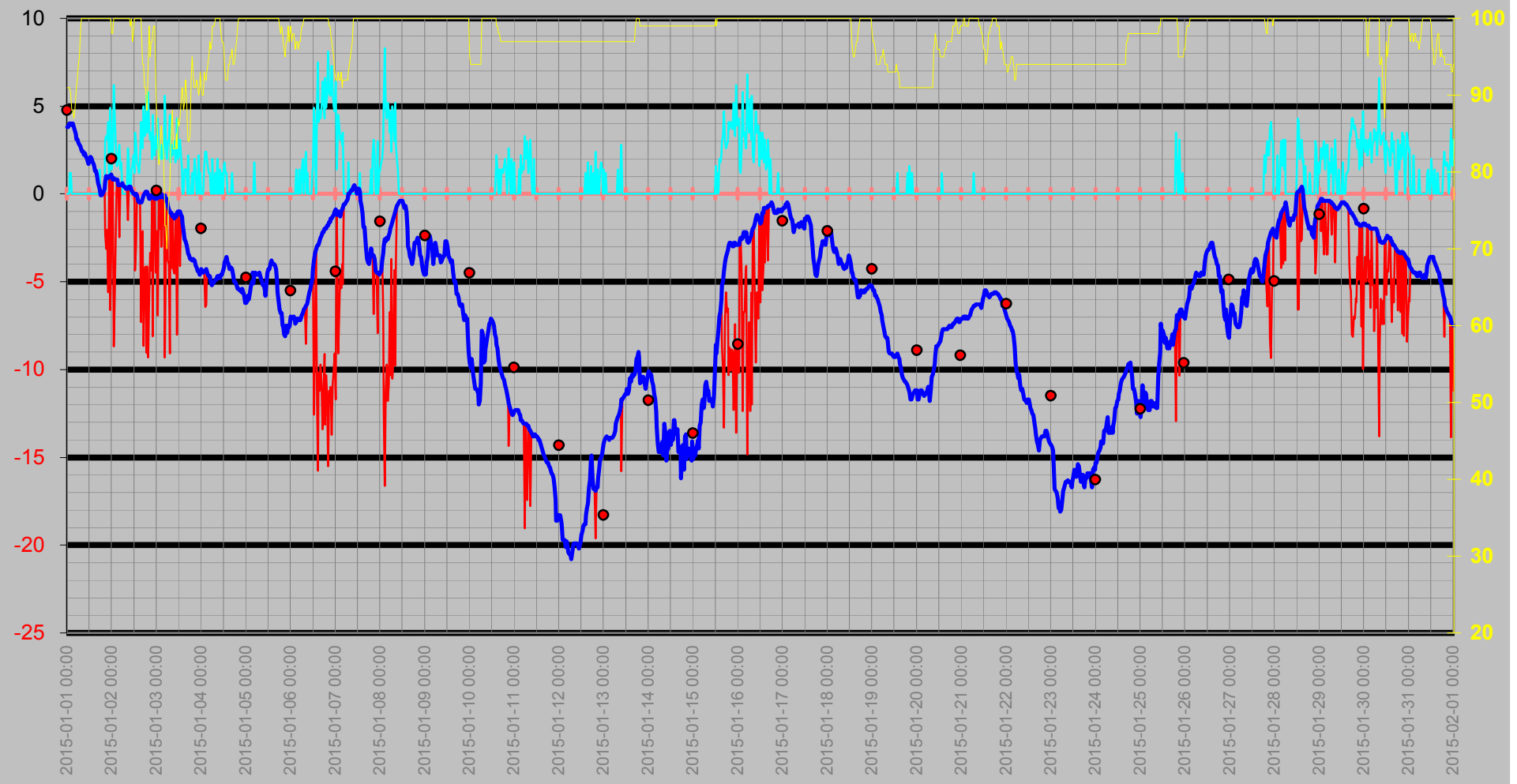

Nederbörd

DagRegn/Temp



Regn
Månad

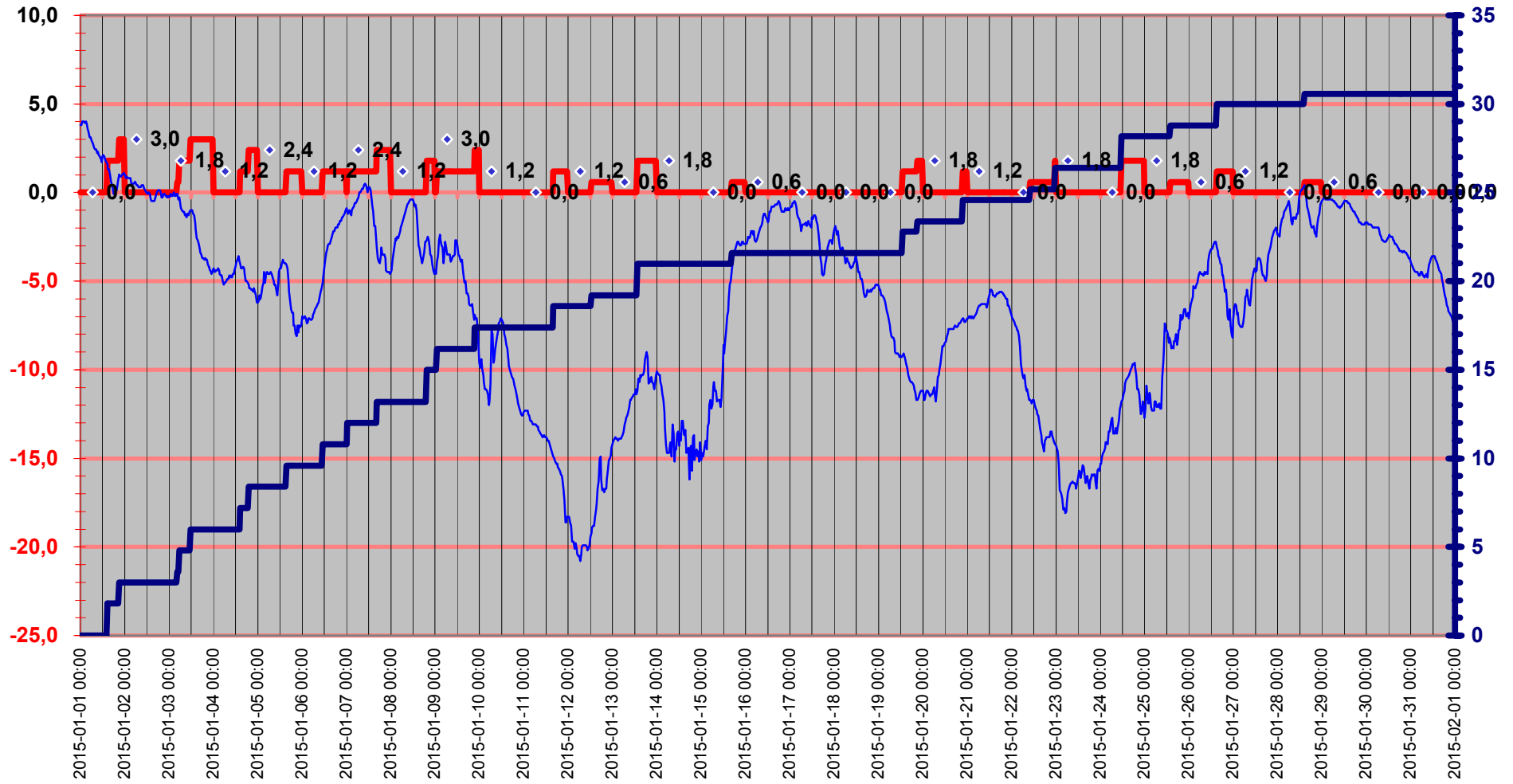

Luftryck/Nederbörd

◆ Luftryck mbar
 — Nederb./dygn mm
 △ Nb.std tid 7.00-6.59

Luftryck

Nederbör

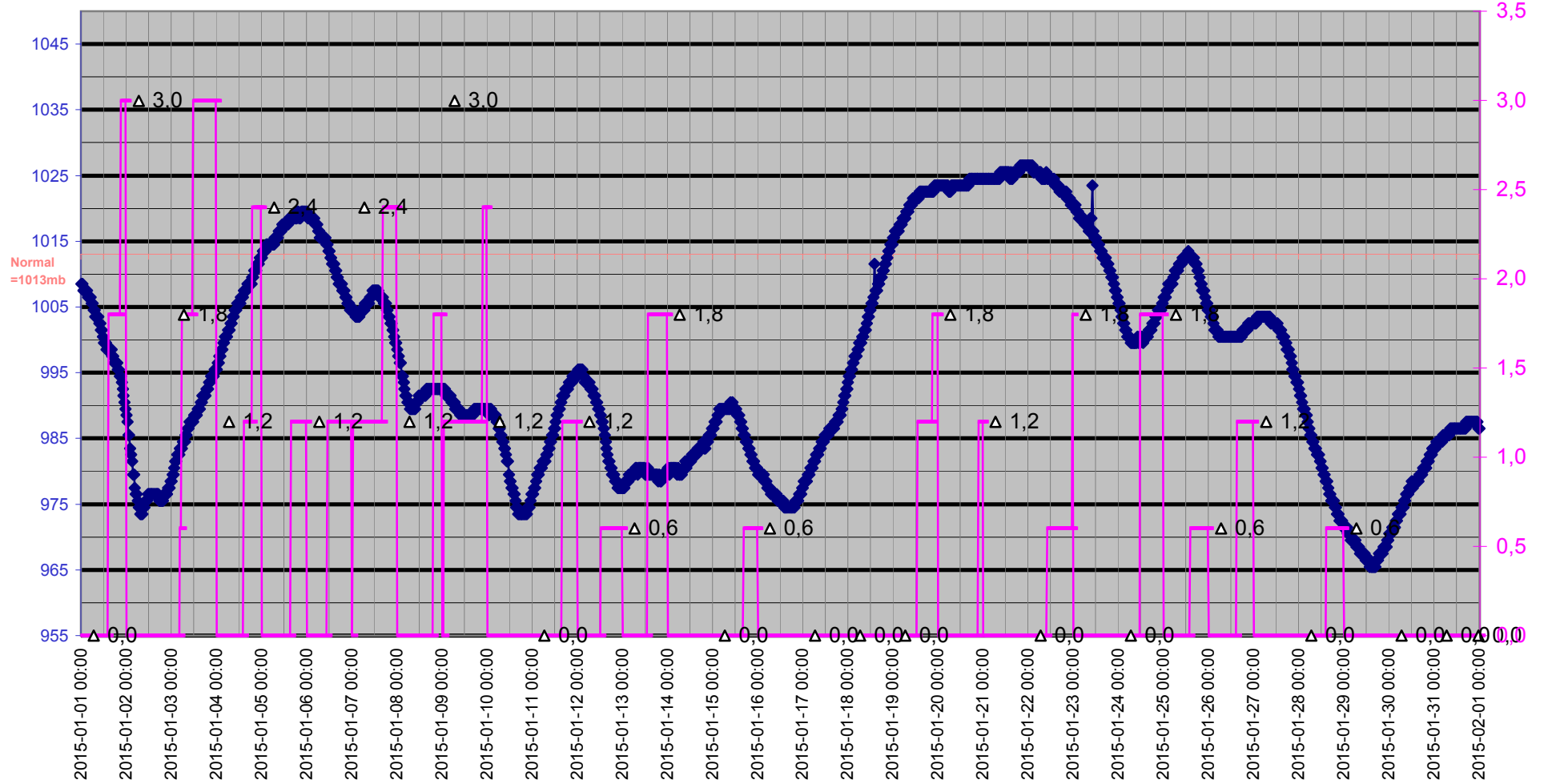

Grund

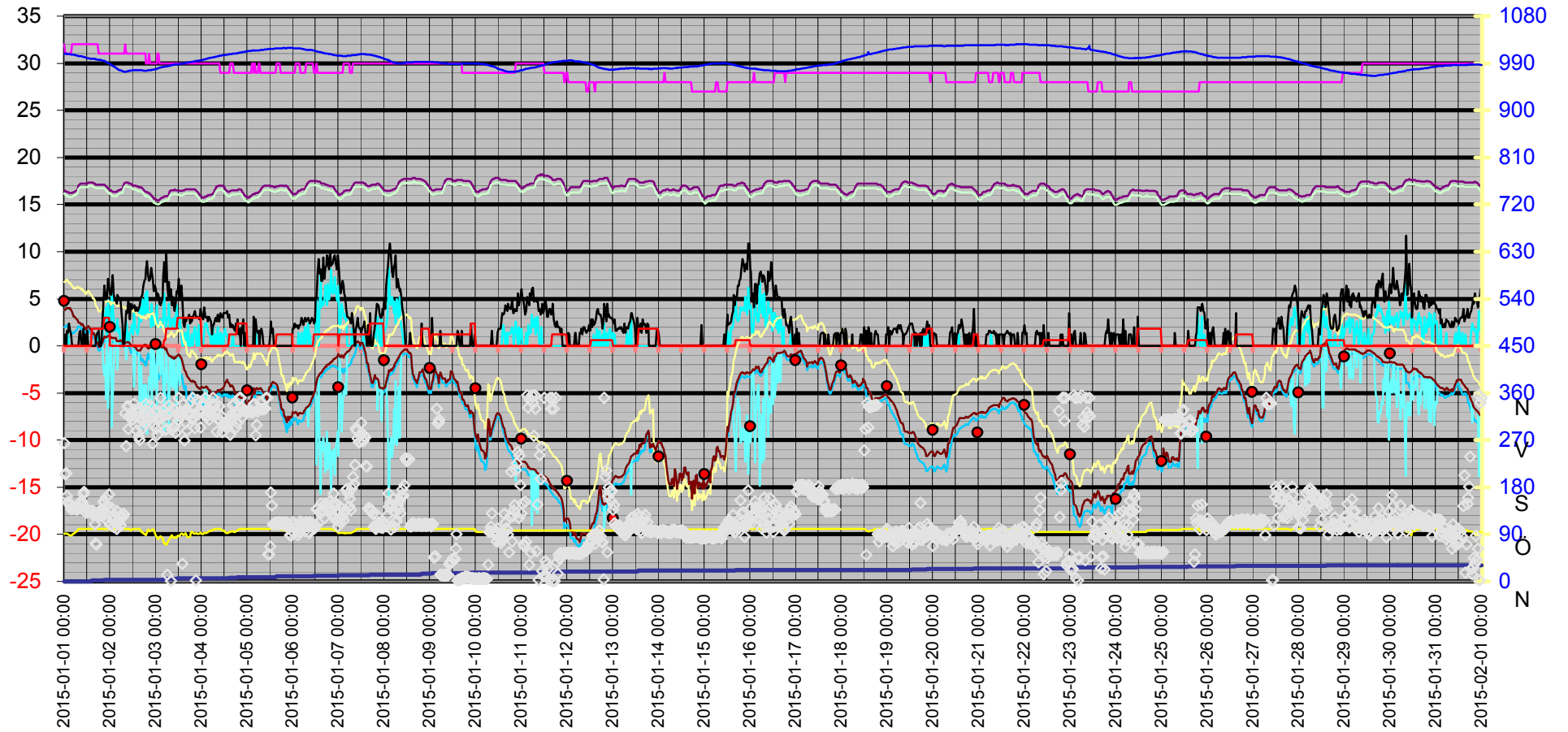

Datum	Vindrikt °	Fukt inne Rh%	Fukt ute Rh%	Vindhast m/s	Temp in °C	Temp ute °C	Nb. Mån mm	Tryck Mbar	Dagggp °C	Kyleffekt °C	Vix inne °C	Vix ute °C	Vindby m/s	Korr lufttryck	Nederb./dygn mm
2015-01-01 00:00	264	32	91	0,0	16,53	3,82	0,0	1008,51	2,01	3,82	16,15	6,79	0,0	0,00	0,0
2015-01-01 00:30	205	31	91	0,0	16,43	3,82	0,0	1008,51	2,01	3,82	16,01	6,79	1,2	0,00	0,0
2015-01-01 01:00	207	31	91	0,0	16,33	4,02	0,0	1007,51	2,21	4,02	15,91	6,99	0,0	0,00	0,0
2015-01-01 01:30	163	31	91	1,2	16,33	4,02	0,0	1007,51	2,21	4,02	15,91	6,99	1,6	0,00	0,0
2015-01-01 02:00	151	31	90	1,2	16,33	4,02	0,0	1007,51	2,05	4,02	15,91	6,91	1,4	0,00	0,0
2015-01-01 02:30	151	31	88	0,0	16,23	3,92	0,0	1007,51	1,63	3,92	15,81	6,65	2,4	0,00	0,0
2015-01-01 03:00	145	31	88	0,0	16,23	4,02	0,0	1007,51	1,73	4,02	15,81	6,75	1,6	0,00	0,0
2015-01-01 03:30	138	31	87	0,0	16,23	3,82	0,0	1006,51	1,36	3,82	15,81	6,47	1,2	0,00	0,0
2015-01-01 04:00	138	32	88	0,0	16,23	3,62	0,0	1006,51	1,33	3,62	15,85	6,35	0,0	0,00	0,0
2015-01-01 04:30	143	32	90	0,0	16,23	3,42	0,0	1006,51	1,46	3,42	15,85	6,31	0,0	0,00	0,0
2015-01-01 05:00	139	32	91	0,0	16,33	3,12	0,0	1006,51	1,32	3,12	15,95	6,09	0,0	0,00	0,0
2015-01-01 05:30	141	32	92	0,0	16,33	3,12	0,0	1005,51	1,48	3,12	15,95	6,17	0,0	0,00	0,0
2015-01-01 06:00	140	32	94	0,0	16,43	2,92	0,0	1005,51	1,59	2,92	16,05	6,14	0,0	0,00	0,0
2015-01-01 06:30	137	32	95	0,0	16,43	2,82	0,0	1004,51	1,65	2,82	16,05	6,12	0,0	0,00	0,0
2015-01-01 07:00	142	32	98	0,0	16,73	2,72	0,0	1004,51	2,00	2,72	16,35	6,27	0,0	0,00	0,0
2015-01-01 07:30	140	32	100	0,0	17,03	2,52	0,0	1003,51	2,09	2,52	16,65	6,25	0,0	0,00	0,0
2015-01-01 08:00	142	32	100	0,0	17,13	2,42	0,0	1003,51	1,99	2,42	16,75	6,15	1,4	0,00	0,0
2015-01-01 08:30	148	32	100	0,0	17,23	2,42	0,0	1003,51	1,99	2,42	16,85	6,15	1,6	0,00	0,0
2015-01-01 09:00	154	32	100	0,0	17,23	2,22	0,0	1003,51	1,79	2,22	16,85	5,95	0,0	0,00	0,0
2015-01-01 09:30	149	32	100	0,0	17,23	2,32	0,0	1002,51	1,89	2,32	16,85	6,05	0,0	0,00	0,0
2015-01-01 10:00	167	32	100	0,0	17,23	2,12	0,0	1002,51	1,69	2,12	16,85	5,85	1,8	0,00	0,0
2015-01-01 10:30	171	32	100	0,0	17,23	2,02	0,0	1001,51	1,59	2,02	16,85	5,75	0,0	0,00	0,0
2015-01-01 11:00	133	32	100	0,0	17,23	1,92	0,0	1001,51	1,49	1,92	16,85	5,65	1,2	0,00	0,0
2015-01-01 11:30	131	32	100	0,0	17,23	1,72	0,0	1000,51	1,29	1,72	16,85	5,45	0,0	0,00	0,0
2015-01-01 12:00	137	32	100	0,0	17,23	2,02	0,0	999,51	1,59	2,02	16,85	5,75	1,6	0,00	0,0
2015-01-01 12:30	134	32	100	0,0	17,33	2,12	0,0	999,51	1,69	2,12	16,95	5,85	0,0	0,00	0,0
2015-01-01 13:00	134	32	100	0,0	17,33	2,02	0,0	999,51	1,59	2,02	16,95	5,75	0,0	0,00	0,0
2015-01-01 13:30	135	32	100	0,0	17,33	1,82	0,0	998,51	1,39	1,82	16,95	5,55	0,0	0,00	0,0
2015-01-01 14:00	133	32	100	0,0	17,33	1,72	0,0	998,51	1,29	1,72	16,95	5,45	0,0	0,00	0,0
2015-01-01 14:30	129	32	100	0,0	17,33	1,62	1,8	998,51	1,19	1,62	16,95	5,35	0,0	1,80	1,8
2015-01-01 15:00	135	32	100	0,0	17,33	1,32	1,8	998,51	0,89	1,32	16,95	5,05	0,0	1,80	1,8
2015-01-01 15:30	132	32	100	0,0	17,23	1,32	1,8	998,51	0,89	1,32	16,85	5,05	0,0	0,00	1,8
2015-01-01 16:00	109	32	100	0,0	17,23	1,02	1,8	998,51	0,59	1,02	16,85	4,75	0,0	0,00	1,8
2015-01-01 16:30	73	32	100	0,0	17,13	0,61	1,8	997,50	0,19	0,61	16,75	4,34	0,0	0,00	1,8
2015-01-01 17:00	71	32	100	0,0	17,13	0,41	1,8	997,50	-0,01	0,41	16,75	4,14	1,2	0,00	1,8
2015-01-01 17:30	126	32	100	1,4	17,13	0,31	1,8	996,50	-0,11	0,31	16,75	4,04	1,4	0,00	1,8
2015-01-01 18:00	125	31	100	0,0	17,13	-0,09	1,8	996,50	-0,51	-0,09	16,72	3,64	1,6	0,00	1,8
2015-01-01 18:30	134	31	100	0,0	17,13	-0,09	1,8	996,50	-0,51	-0,09	16,72	3,64	0,0	0,00	1,8
2015-01-01 19:00	126	31	100	0,0	17,13	0,01	1,8	996,50	-0,41	0,01	16,72	3,74	0,0	0,00	1,8
2015-01-01 19:30	132	31	100	0,0	17,13	0,11	1,8	995,50	-0,31	0,11	16,72	3,84	0,0	0,00	1,8
2015-01-01 20:00	134	31	100	0,0	17,13	0,31	1,8	995,50	-0,11	0,31	16,72	4,04	2,2	0,00	1,8
2015-01-01 20:30	152	31	100	3,1	17,13	0,72	1,8	994,50	0,29	-2,25	16,72	4,44	4,5	0,00	1,8
2015-01-01 21:00	152	31	100	3,3	17,13	1,02	3,0	994,50	0,59	-3,11	16,72	4,75	6,4	1,20	3,0
2015-01-01 21:30	131	31	100	3,1	17,03	0,92	3,0	993,50	0,49	-2,03	16,62	4,64	5,4	1,20	3,0
2015-01-01 22:00	160	31	100	4,1	16,93	0,92	3,0	992,50	0,49	-5,61	16,52	4,64	5,2	0,00	3,0
2015-01-01 22:30	144	31	100	0,0	16,83	1,02	3,0	991,50	0,59	1,02	16,42	4,75	5,0	0,00	3,0
2015-01-01 23:00	115	31	100	4,9	16,73	1,02	3,0	990,50	0,59	-6,62	16,32	4,75	7,1	0,00	3,0
2015-01-01 23:30	166	31	99	3,3	16,63	1,12	3,0	989,50	0,55	-3,00	16,22	4,76	6,2	0,00	3,0
2015-01-02 00:00	108	31	98	1,4	16,53	1,02	3,0	988,50	0,30	1,02	16,11	4,57	5,6	0,00	0,0
2015-01-02 00:30	133	31	98	2,2	16,53	0,82	3,0	987,50	0,11	0,82	16,11	4,37	5,4	0,00	0,0

Datum	Vindrikt °	Fukt inne Rh%	Fukt ute Rh%	Vindhast m/s	Temp in °C	Temp ute °C	Nb. Mån mm	Tryck Mbar	Dagggp °C	Kyleffekt °C	Vix inne °C	Vix ute °C	Vindby m/s	Korr lufttryck	Nederb./dygn mm
2015-01-02 01:00	140	31	100	6,2	16,43	0,92	3,0	985,50	0,49	-8,67	16,01	4,64	6,2	0,00	0,0
2015-01-02 01:30	117	31	100	4,3	16,33	0,82	3,0	985,50	0,39	-5,73	15,91	4,54	7,5	0,00	0,0
2015-01-02 02:00	104	31	100	2,8	16,33	0,82	3,0	983,50	0,39	-2,14	15,91	4,54	5,4	0,00	0,0
2015-01-02 02:30	121	31	100	1,6	16,33	0,82	3,0	982,50	0,39	0,82	15,91	4,54	5,0	0,00	0,0
2015-01-02 03:00	112	31	100	1,6	16,33	0,82	3,0	981,50	0,39	0,82	15,91	4,54	4,9	0,00	0,0
2015-01-02 03:30	100	31	100	2,2	16,33	0,51	3,0	979,50	0,09	0,51	15,91	4,24	4,5	0,00	0,0
2015-01-02 04:00	134	31	100	2,8	16,43	0,51	3,0	979,50	0,09	-2,47	16,01	4,24	5,4	0,00	0,0
2015-01-02 04:30	112	31	100	1,4	16,53	0,51	3,0	977,49	0,09	0,51	16,11	4,24	5,2	0,00	0,0
2015-01-02 05:00	124	31	100	1,8	16,53	0,51	3,0	976,49	0,09	0,51	16,11	4,24	4,9	0,00	0,0
2015-01-02 05:30	107	31	100	0,0	16,63	0,61	3,0	976,49	0,19	0,61	16,22	4,34	4,9	0,00	0,0
2015-01-02 06:00	121	31	100	0,0	16,63	0,51	3,0	975,49	0,09	0,51	16,22	4,24	3,5	0,00	0,0
2015-01-02 06:30	123	31	100	0,0	16,63	0,41	3,0	974,49	-0,01	0,41	16,22	4,14	2,2	0,00	0,0
2015-01-02 07:00	129	31	100	0,0	16,93	0,41	3,0	974,49	-0,01	0,41	16,52	4,14	0,0	0,00	0,0
2015-01-02 07:30	128	31	100	0,0	17,23	0,31	3,0	973,49	-0,11	0,31	16,82	4,04	0,0	0,00	0,0
2015-01-02 08:00	321	32	100	0,0	17,33	0,31	3,0	973,49	-0,11	0,31	16,95	4,04	1,8	0,00	0,0
2015-01-02 08:30	258	31	100	2,6	17,33	0,31	3,0	973,49	-0,11	-1,48	16,92	4,04	3,7	0,00	0,0
2015-01-02 09:00	335	31	100	1,8	17,33	0,41	3,0	974,49	-0,01	0,41	16,92	4,14	3,5	0,00	0,0
2015-01-02 09:30	291	31	100	0,0	17,33	0,41	3,0	974,49	-0,01	0,41	16,92	4,14	4,9	0,00	0,0
2015-01-02 10:00	335	31	99	0,0	17,23	0,41	3,0	975,49	-0,15	0,41	16,82	4,06	4,5	0,00	0,0
2015-01-02 10:30	318	31	100	1,4	17,23	0,21	3,0	975,49	-0,21	0,21	16,82	3,94	2,8	0,00	0,0
2015-01-02 11:00	316	31	97	1,6	17,23	0,11	3,0	975,49	-0,74	0,11	16,82	3,59	4,5	0,00	0,0
2015-01-02 11:30	309	31	98	2,2	17,13	0,01	3,0	976,49	-0,69	0,01	16,72	3,57	3,9	0,00	0,0
2015-01-02 12:00	310	31	100	1,2	17,03	0,01	3,0	976,49	-0,41	0,01	16,62	3,74	4,1	0,00	0,0
2015-01-02 12:30	340	31	100	3,5	17,03	-0,09	3,0	976,49	-0,51	-4,36	16,62	3,64	4,3	0,00	0,0
2015-01-02 13:00	315	31	100	3,0	17,03	0,01	3,0	976,49	-0,41	-3,02	16,62	3,74	4,3	0,00	0,0
2015-01-02 13:30	327	31	100	1,8	17,03	-0,09	3,0	976,49	-0,51	-0,09	16,62	3,64	3,7	0,00	0,0
2015-01-02 14:00	288	31	100	1,6	16,93	-0,39	3,0	976,49	-0,80	-0,39	16,52	3,34	4,1	0,00	0,0
2015-01-02 14:30	329	31	100	1,2	16,93	-0,49	3,0	976,49	-0,90	-0,49	16,52	3,24	3,7	0,00	0,0
2015-01-02 15:00	276	31	100	2,0	16,83	-0,49	3,0	976,49	-0,90	-0,49	16,42	3,24	3,9	0,00	0,0
2015-01-02 15:30	270	31	100	4,1	16,83	-0,49	3,0	976,49	-0,90	-7,30	16,42	3,24	4,3	0,00	0,0
2015-01-02 16:00	327	31	98	3,3	16,83	-0,49	3,0	976,49	-1,19	-4,81	16,42	3,07	4,7	0,00	0,0
2015-01-02 16:30	309	31	94	2,6	16,83	-0,29	3,0	976,49	-1,58	-2,11	16,42	2,93	5,2	0,00	0,0
2015-01-02 17:00	292	31	94	5,0	16,73	-0,09	3,0	976,49	-1,38	-8,64	16,32	3,13	5,4	0,00	0,0
2015-01-02 17:30	309	31	91	3,3	16,63	0,01	3,0	975,49	-1,73	-4,24	16,22	2,99	6,4	0,00	0,0
2015-01-02 18:00	320	31	91	3,5	16,43	0,11	3,0	975,49	-1,64	-4,13	16,01	3,09	6,9	0,00	0,0
2015-01-02 18:30	302	31	88	5,6	16,33	0,11	3,0	975,49	-2,11	-9,05	15,91	2,85	7,1	0,00	0,0
2015-01-02 19:00	339	30	88	3,5	16,33	0,11	3,0	975,49	-2,11	-4,13	15,88	2,85	8,1	0,00	0,0
2015-01-02 19:30	311	30	94	5,8	16,33	-0,09	3,0	975,49	-1,38	-9,31	15,88	3,13	9,0	0,00	0,0
2015-01-02 20:00	325	30	99	3,7	16,23	-0,29	3,0	976,49	-0,85	-5,82	15,78	3,36	7,5	0,00	0,0
2015-01-02 20:30	308	31	95	3,1	16,23	-0,29	3,0	976,49	-1,43	-3,35	15,81	3,02	6,9	0,00	0,0
2015-01-02 21:00	337	30	97	3,5	16,13	-0,09	3,0	976,49	-0,94	-4,36	15,68	3,39	7,1	0,00	0,0
2015-01-02 21:30	313	30	97	2,0	16,03	-0,09	3,0	976,49	-0,94	-0,09	15,58	3,39	8,3	0,00	0,0
2015-01-02 22:00	320	30	98	4,5	15,93	-0,19	3,0	977,49	-0,89	-8,10	15,48	3,37	7,9	0,00	0,0
2015-01-02 22:30	263	30	99	2,2	15,83	-0,19	3,0	977,49	-0,75	-0,19	15,38	3,46	7,1	0,00	0,0
2015-01-02 23:00	299	30	99	2,2	15,63	-0,29	3,0	977,49	-0,85	-0,29	15,18	3,36	5,8	0,00	0,0
2015-01-02 23:30	325	30	92	3,3	15,63	-0,19	3,0	978,50	-1,78	-4,47	15,18	2,87	6,4	0,00	0,0
2015-01-03 00:00	292	30	87	2,6	15,53	-0,29	3,0	978,50	-2,66	-2,11	15,08	2,37	6,0	0,00	0,0
2015-01-03 00:30	311	30	84	4,3	15,53	-0,19	3,0	979,50	-3,05	-6,94	15,08	2,24	5,0	0,00	0,0
2015-01-03 01:00	280	31	81	2,0	15,43	-0,09	3,0	979,50	-3,46	-0,09	15,01	2,12	5,6	0,00	0,0
2015-01-03 01:30	325	31	81	2,4	15,43	-0,19	3,0	980,50	-3,56	-2,00	15,01	2,02	5,4	0,00	0,0

Datum	Vindrikt °	Fukt inne Rh%	Fukt ute Rh%	Vindhast m/s	Temp in °C	Temp ute °C	Nb. Mån mm	Tryck Mbar	Dagggp °C	Kyleffekt °C	Vix inne °C	Vix ute °C	Vindby m/s	Korr lufttryck	Nederb./dygn mm
2015-01-03 02:00	312	30	84	2,0	15,53	-0,19	3,0	981,50	-3,05	-0,19	15,08	2,24	4,5	0,00	0,0
2015-01-03 02:30	351	30	86	2,8	15,63	0,01	3,0	981,50	-2,53	-3,02	15,18	2,59	4,3	0,00	0,0
2015-01-03 03:00	311	30	84	2,0	15,73	-0,19	3,0	982,50	-3,05	-0,19	15,28	2,24	4,7	0,00	0,0
2015-01-03 03:30	317	30	83	2,0	15,73	-0,19	3,0	982,50	-3,22	-0,19	15,28	2,17	5,0	0,00	0,0
2015-01-03 04:00	328	30	78	3,1	15,73	-0,09	3,0	982,50	-3,98	-3,13	15,28	1,90	7,3	0,00	0,0
2015-01-03 04:30	317	30	73	5,6	15,83	-0,09	3,6	983,50	-4,90	-9,31	15,38	1,56	8,9	0,60	0,6
2015-01-03 05:00	289	30	73	3,0	15,93	-0,39	3,6	983,50	-5,19	-3,46	15,48	1,26	6,8	0,60	0,6
2015-01-03 05:30	291	30	70	2,0	15,93	-0,29	4,8	983,50	-5,67	-0,29	15,48	1,16	10,0	1,20	1,8
2015-01-03 06:00	13	30	74	3,0	15,93	-0,69	4,8	984,50	-5,29	-3,78	15,48	1,02	6,4	1,20	1,8
2015-01-03 06:30	319	30	77	3,0	15,93	-0,89	4,8	984,50	-4,94	-4,00	15,48	1,03	5,2	0,00	1,8
2015-01-03 07:00	336	30	78	4,5	16,13	-0,99	4,8	984,50	-4,85	-9,10	15,68	1,00	6,8	0,00	1,8
2015-01-03 07:30	325	30	82	1,8	16,43	-1,09	4,8	985,50	-4,26	-1,09	15,98	1,19	4,9	0,00	1,8
2015-01-03 08:00	1	30	86	2,8	16,53	-1,09	4,8	985,50	-3,60	-4,22	16,08	1,49	6,0	0,00	1,8
2015-01-03 08:30	290	30	88	2,2	16,53	-1,29	4,8	986,50	-3,48	-1,29	16,08	1,45	4,3	0,00	1,8
2015-01-03 09:00	331	30	83	2,8	16,53	-1,19	4,8	986,50	-4,19	-4,33	16,08	1,16	5,2	0,00	1,8
2015-01-03 09:30	328	30	83	3,0	16,53	-1,39	4,8	987,50	-4,39	-4,55	16,08	0,96	4,1	0,00	1,8
2015-01-03 10:00	297	30	83	1,8	16,63	-1,19	4,8	987,50	-4,19	-1,19	16,18	1,16	3,7	0,00	1,8
2015-01-03 10:30	284	30	85	2,8	16,53	-1,29	4,8	987,50	-3,96	-4,44	16,08	1,22	4,5	0,00	1,8
2015-01-03 11:00	320	30	83	4,3	16,53	-1,09	4,8	987,50	-4,10	-8,02	16,08	1,26	5,8	0,00	1,8
2015-01-03 11:30	307	30	87	2,0	16,53	-0,99	6,0	987,50	-3,35	-0,99	16,08	1,67	5,6	1,20	3,0
2015-01-03 12:00	351	30	86	2,2	16,53	-0,99	6,0	988,50	-3,51	-0,99	16,08	1,59	7,1	1,20	3,0
2015-01-03 12:30	315	30	87	3,1	16,43	-0,99	6,0	988,50	-3,35	-4,11	15,98	1,67	4,9	0,00	3,0
2015-01-03 13:00	325	30	89	2,2	16,43	-1,19	6,0	988,50	-3,23	-1,19	15,98	1,63	5,0	0,00	3,0
2015-01-03 13:30	322	30	91	1,4	16,43	-1,29	6,0	988,50	-3,02	-1,29	15,98	1,69	6,4	0,00	3,0
2015-01-03 14:00	34	30	91	0,0	16,43	-1,69	6,0	989,50	-3,41	-1,69	15,98	1,29	4,9	0,00	3,0
2015-01-03 14:30	339	30	88	0,0	16,53	-2,09	6,0	989,50	-4,27	-2,09	16,08	0,65	2,4	0,00	3,0
2015-01-03 15:00	269	30	89	1,4	16,53	-2,59	6,0	989,50	-4,60	-2,59	16,08	0,23	2,0	0,00	3,0
2015-01-03 15:30	304	30	92	1,4	16,63	-2,69	6,0	990,50	-4,25	-2,69	16,18	0,37	3,0	0,00	3,0
2015-01-03 16:00	328	30	90	1,4	16,63	-2,89	6,0	990,50	-4,75	-2,89	16,18	0,00	2,6	0,00	3,0
2015-01-03 16:30	288	30	85	0,0	16,63	-3,19	6,0	991,50	-5,82	-3,19	16,18	-0,69	3,0	0,00	3,0
2015-01-03 17:00	323	30	84	2,2	16,63	-3,39	6,0	991,50	-6,18	-3,39	16,18	-0,96	3,0	0,00	3,0
2015-01-03 17:30	318	30	84	0,0	16,63	-3,49	6,0	991,50	-6,28	-3,49	16,18	-1,06	3,3	0,00	3,0
2015-01-03 18:00	322	30	85	0,0	16,63	-3,69	6,0	991,50	-6,31	-3,69	16,18	-1,19	2,4	0,00	3,0
2015-01-03 18:30	344	30	92	0,0	16,63	-3,69	6,0	992,50	-5,24	-3,69	16,18	-0,64	3,1	0,00	3,0
2015-01-03 19:00	311	30	95	1,2	16,63	-3,79	6,0	992,50	-4,90	-3,79	16,18	-0,49	2,6	0,00	3,0
2015-01-03 19:30	351	30	93	0,0	16,63	-3,69	6,0	992,50	-5,09	-3,69	16,18	-0,55	3,1	0,00	3,0
2015-01-03 20:00	313	30	91	1,4	16,63	-3,79	6,0	993,50	-5,48	-3,79	16,18	-0,82	3,3	0,00	3,0
2015-01-03 20:30	293	30	91	2,0	16,63	-3,79	6,0	993,50	-5,48	-3,79	16,18	-0,82	3,7	0,00	3,0
2015-01-03 21:00	2	30	91	1,4	16,53	-4,09	6,0	994,50	-5,78	-4,09	16,08	-1,12	3,1	0,00	3,0
2015-01-03 21:30	317	30	92	0,0	16,43	-4,19	6,0	994,50	-5,73	-4,19	15,98	-1,14	3,0	0,00	3,0
2015-01-03 22:00	347	30	91	0,0	16,33	-4,39	6,0	994,50	-6,08	-4,39	15,88	-1,42	3,1	0,00	3,0
2015-01-03 22:30	324	30	90	2,2	16,23	-4,39	6,0	994,50	-6,23	-4,39	15,78	-1,50	3,0	0,00	3,0
2015-01-03 23:00	328	30	91	0,0	16,03	-4,59	6,0	995,50	-6,27	-4,59	15,58	-1,62	2,8	0,00	3,0
2015-01-03 23:30	294	30	93	1,2	15,93	-4,49	6,0	995,50	-5,88	-4,49	15,48	-1,35	3,9	0,00	3,0
2015-01-04 00:00	324	30	91	0,0	15,83	-4,29	6,0	995,50	-5,98	-4,29	15,38	-1,32	3,3	0,00	0,0
2015-01-04 00:30	324	30	90	0,0	15,73	-4,39	6,0	996,50	-6,23	-4,39	15,28	-1,50	3,0	0,00	0,0
2015-01-04 01:00	342	30	90	0,0	15,73	-4,49	6,0	996,50	-6,32	-4,49	15,28	-1,60	2,8	0,00	0,0
2015-01-04 01:30	336	30	93	1,6	15,73	-4,39	6,0	997,50	-5,78	-4,39	15,28	-1,25	4,1	0,00	0,0
2015-01-04 02:00	351	30	92	2,4	15,83	-4,39	6,0	997,50	-5,93	-6,44	15,38	-1,34	3,1	0,00	0,0
2015-01-04 02:30	314	30	92	2,4	15,83	-4,29	6,0	998,51	-5,83	-6,33	15,38	-1,24	3,0	0,00	0,0

Datum	Vindrikt °	Fukt inne Rh%	Fukt ute Rh%	Vindhast m/s	Temp in °C	Temp ute °C	Nb. Mån mm	Tryck Mbar	Daggp °C	Kyleffekt °C	Vix inne °C	Vix ute °C	Vindby m/s	Korr lufttryck	Nederb./dygn mm
2015-01-04 03:00	325	30	93	2,0	15,93	-4,39	6,0	998,51	-5,78	-4,39	15,48	-1,25	3,1	0,00	0,0
2015-01-04 03:30	317	30	94	1,6	16,03	-4,59	6,0	999,51	-5,83	-4,59	15,58	-1,37	2,6	0,00	0,0
2015-01-04 04:00	309	30	95	1,2	16,03	-4,69	6,0	999,51	-5,79	-4,69	15,58	-1,39	3,1	0,00	0,0
2015-01-04 04:30	321	30	97	1,2	16,03	-4,69	6,0	1000,51	-5,51	-4,69	15,58	-1,22	2,8	0,00	0,0
2015-01-04 05:00	325	30	96	0,0	16,03	-4,99	6,0	1000,51	-5,95	-4,99	15,58	-1,60	2,6	0,00	0,0
2015-01-04 05:30	317	30	97	0,0	16,13	-5,19	6,0	1000,51	-6,00	-5,19	15,68	-1,72	1,2	0,00	0,0
2015-01-04 06:00	351	30	99	2,0	16,13	-5,09	6,0	1001,51	-5,63	-5,09	15,68	-1,45	2,2	0,00	0,0
2015-01-04 06:30	340	30	99	0,0	16,23	-5,09	6,0	1001,51	-5,63	-5,09	15,78	-1,45	2,2	0,00	0,0
2015-01-04 07:00	336	30	99	0,0	16,53	-4,99	6,0	1001,51	-5,53	-4,99	16,08	-1,35	2,6	0,00	0,0
2015-01-04 07:30	326	30	100	1,2	16,73	-4,89	6,0	1002,51	-5,29	-4,89	16,28	-1,16	3,0	0,00	0,0
2015-01-04 08:00	286	30	100	0,0	16,93	-4,89	6,0	1002,51	-5,29	-4,89	16,48	-1,16	2,6	0,00	0,0
2015-01-04 08:30	310	30	100	2,0	16,93	-4,69	6,0	1003,51	-5,09	-4,69	16,48	-0,96	3,3	0,00	0,0
2015-01-04 09:00	310	30	100	0,0	17,03	-4,79	6,0	1003,51	-5,19	-4,79	16,58	-1,06	2,6	0,00	0,0
2015-01-04 09:30	335	30	100	0,0	17,03	-4,69	6,0	1004,51	-5,09	-4,69	16,58	-0,96	2,6	0,00	0,0
2015-01-04 10:00	307	29	100	1,4	17,03	-4,79	6,0	1004,51	-5,19	-4,79	16,54	-1,06	3,5	0,00	0,0
2015-01-04 10:30	316	29	98	0,0	17,03	-4,59	6,0	1004,51	-5,27	-4,59	16,54	-1,03	3,1	0,00	0,0
2015-01-04 11:00	285	29	97	1,2	17,03	-4,59	6,0	1005,51	-5,41	-4,59	16,54	-1,12	3,0	0,00	0,0
2015-01-04 11:30	298	29	97	0,0	16,93	-4,39	6,0	1005,51	-5,21	-4,39	16,44	-0,92	3,5	0,00	0,0
2015-01-04 12:00	302	29	96	1,6	16,83	-4,19	6,0	1005,51	-5,15	-4,19	16,34	-0,80	3,5	0,00	0,0
2015-01-04 12:30	303	29	94	1,8	16,63	-3,89	6,0	1005,51	-5,14	-3,89	16,14	-0,67	3,5	0,00	0,0
2015-01-04 13:00	299	29	92	1,2	16,53	-3,79	6,0	1006,51	-5,34	-3,79	16,04	-0,74	3,5	0,00	0,0
2015-01-04 13:30	293	29	92	1,2	16,43	-3,59	6,0	1006,51	-5,14	-3,59	15,94	-0,54	3,7	0,00	0,0
2015-01-04 14:00	301	29	92	0,0	16,33	-3,89	6,0	1006,51	-5,43	-3,89	15,84	-0,84	3,0	0,00	0,0
2015-01-04 14:30	308	29	94	0,0	16,33	-3,99	7,2	1007,51	-5,24	-3,99	15,84	-0,77	3,3	1,20	1,2
2015-01-04 15:00	280	30	94	0,0	16,43	-4,29	7,2	1007,51	-5,54	-4,29	15,98	-1,07	2,0	1,20	1,2
2015-01-04 15:30	306	30	95	0,0	16,43	-4,29	7,2	1007,51	-5,39	-4,29	15,98	-0,99	2,4	0,00	1,2
2015-01-04 16:00	320	30	95	0,0	16,53	-4,19	7,2	1007,51	-5,29	-4,19	16,08	-0,89	2,0	0,00	1,2
2015-01-04 16:30	336	30	96	1,2	16,53	-4,29	7,2	1008,51	-5,25	-4,29	16,08	-0,90	2,2	0,00	1,2
2015-01-04 17:00	340	29	94	0,0	16,53	-4,59	7,2	1008,51	-5,83	-4,59	16,04	-1,37	1,8	0,00	1,2
2015-01-04 17:30	322	29	94	0,0	16,53	-4,99	7,2	1008,51	-6,23	-4,99	16,04	-1,77	1,6	0,00	1,2
2015-01-04 18:00	294	29	95	0,0	16,53	-4,99	7,2	1008,51	-6,09	-4,99	16,04	-1,69	2,4	0,00	1,2
2015-01-04 18:30	319	29	96	0,0	16,53	-5,09	7,2	1008,51	-6,05	-5,09	16,04	-1,70	1,4	0,00	1,2
2015-01-04 19:00	303	29	97	0,0	16,53	-5,19	8,4	1009,51	-6,00	-5,19	16,04	-1,72	2,8	1,20	2,4
2015-01-04 19:30	321	29	99	0,0	16,63	-5,39	8,4	1009,51	-5,93	-5,39	16,14	-1,75	1,2	1,20	2,4
2015-01-04 20:00	351	29	100	0,0	16,63	-5,39	8,4	1010,51	-5,79	-5,39	16,14	-1,66	1,8	0,00	2,4
2015-01-04 20:30	351	29	100	0,0	16,63	-5,49	8,4	1010,51	-5,89	-5,49	16,14	-1,76	0,0	0,00	2,4
2015-01-04 21:00	312	29	100	0,0	16,53	-5,49	8,4	1010,51	-5,89	-5,49	16,04	-1,76	2,0	0,00	2,4
2015-01-04 21:30	332	29	100	0,0	16,33	-5,59	8,4	1011,51	-5,99	-5,59	15,84	-1,86	1,4	0,00	2,4
2015-01-04 22:00	327	29	100	0,0	16,23	-5,39	8,4	1011,51	-5,79	-5,39	15,74	-1,66	2,8	0,00	2,4
2015-01-04 22:30	327	29	100	0,0	16,03	-5,59	8,4	1011,51	-5,99	-5,59	15,54	-1,86	0,0	0,00	2,4
2015-01-04 23:00	325	29	100	0,0	15,93	-5,79	8,4	1012,51	-6,19	-5,79	15,44	-2,06	1,4	0,00	2,4
2015-01-04 23:30	325	29	100	0,0	15,83	-6,19	8,4	1012,51	-6,59	-6,19	15,34	-2,46	0,0	0,00	2,4
2015-01-05 00:00	324	29	100	0,0	15,83	-6,19	8,4	1012,51	-6,59	-6,19	15,34	-2,46	0,0	0,00	0,0
2015-01-05 00:30	324	29	100	0,0	15,73	-6,09	8,4	1013,51	-6,49	-6,09	15,24	-2,36	0,0	0,00	0,0
2015-01-05 01:00	325	29	100	0,0	15,73	-5,79	8,4	1013,51	-6,19	-5,79	15,24	-2,06	0,0	0,00	0,0
2015-01-05 01:30	324	29	100	0,0	15,83	-5,99	8,4	1013,51	-6,39	-5,99	15,34	-2,26	0,0	0,00	0,0
2015-01-05 02:00	324	29	100	0,0	15,93	-5,69	8,4	1013,51	-6,09	-5,69	15,44	-1,96	0,0	0,00	0,0
2015-01-05 02:30	324	30	100	0,0	16,03	-5,29	8,4	1014,51	-5,69	-5,29	15,58	-1,56	0,0	0,00	0,0
2015-01-05 03:00	323	30	100	0,0	16,13	-5,09	8,4	1014,51	-5,49	-5,09	15,68	-1,36	0,0	0,00	0,0
2015-01-05 03:30	339	29	100	0,0	16,13	-4,49	8,4	1014,51	-4,89	-4,49	15,64	-0,76	3,1	0,00	0,0

Datum	Vindrikt °	Fukt inne Rh%	Fukt ute Rh%	Vindhast m/s	Temp in °C	Temp ute °C	Nb. Mån mm	Tryck Mbar	Daggp °C	Kyleffekt °C	Vix inne °C	Vix ute °C	Vindby m/s	Korr lufttryck	Nederb./dygn mm
2015-01-05 04:00	339	30	100	0,0	16,13	-5,09	8,4	1014,51	-5,49	-5,09	15,68	-1,36	0,0	0,00	0,0
2015-01-05 04:30	279	29	100	1,8	16,23	-4,59	8,4	1014,51	-4,99	-4,59	15,74	-0,86	2,8	0,00	0,0
2015-01-05 05:00	299	29	100	0,0	16,23	-4,49	8,4	1014,51	-4,89	-4,49	15,74	-0,76	1,6	0,00	0,0
2015-01-05 05:30	325	29	100	0,0	16,23	-4,59	8,4	1014,51	-4,99	-4,59	15,74	-0,86	1,4	0,00	0,0
2015-01-05 06:00	330	30	100	0,0	16,33	-4,59	8,4	1014,51	-4,99	-4,59	15,88	-0,86	1,6	0,00	0,0
2015-01-05 06:30	331	30	100	0,0	16,33	-4,59	8,4	1014,51	-4,99	-4,59	15,88	-0,86	0,0	0,00	0,0
2015-01-05 07:00	342	29	100	0,0	16,53	-4,49	8,4	1015,51	-4,89	-4,49	16,04	-0,76	1,6	0,00	0,0
2015-01-05 07:30	329	29	100	0,0	16,73	-4,59	8,4	1015,51	-4,99	-4,59	16,24	-0,86	1,8	0,00	0,0
2015-01-05 08:00	329	29	100	0,0	16,83	-4,79	8,4	1015,51	-5,19	-4,79	16,34	-1,06	1,2	0,00	0,0
2015-01-05 08:30	330	29	100	0,0	16,93	-4,99	8,4	1015,51	-5,39	-4,99	16,44	-1,26	0,0	0,00	0,0
2015-01-05 09:00	330	29	100	0,0	17,03	-5,19	8,4	1016,51	-5,59	-5,19	16,54	-1,46	0,0	0,00	0,0
2015-01-05 09:30	331	29	100	0,0	17,03	-5,19	8,4	1016,51	-5,59	-5,19	16,54	-1,46	0,0	0,00	0,0
2015-01-05 10:00	351	29	100	0,0	17,03	-5,49	8,4	1016,51	-5,89	-5,49	16,54	-1,76	0,0	0,00	0,0
2015-01-05 10:30	351	29	100	0,0	17,03	-5,79	8,4	1016,51	-6,19	-5,79	16,54	-2,06	0,0	0,00	0,0
2015-01-05 11:00	52	29	100	0,0	17,03	-5,09	8,4	1017,52	-5,49	-5,09	16,54	-1,36	0,0	0,00	0,0
2015-01-05 11:30	52	29	100	0,0	17,03	-4,49	8,4	1017,52	-4,89	-4,49	16,54	-0,76	0,0	0,00	0,0
2015-01-05 12:00	67	29	100	0,0	17,03	-4,29	8,4	1017,52	-4,69	-4,29	16,54	-0,56	1,2	0,00	0,0
2015-01-05 12:30	170	29	100	0,0	16,93	-4,29	8,4	1017,52	-4,69	-4,29	16,44	-0,56	2,6	0,00	0,0
2015-01-05 13:00	145	29	100	0,0	16,93	-3,99	8,4	1017,52	-4,40	-3,99	16,44	-0,26	1,4	0,00	0,0
2015-01-05 13:30	109	29	100	0,0	16,93	-3,79	8,4	1017,52	-4,20	-3,79	16,44	-0,06	1,8	0,00	0,0
2015-01-05 14:00	109	29	100	0,0	16,83	-3,89	8,4	1017,52	-4,30	-3,89	16,34	-0,16	0,0	0,00	0,0
2015-01-05 14:30	111	29	100	0,0	16,83	-3,99	8,4	1018,52	-4,40	-3,99	16,34	-0,26	0,0	0,00	0,0
2015-01-05 15:00	112	29	100	0,0	16,83	-3,99	8,4	1018,52	-4,40	-3,99	16,34	-0,26	0,0	0,00	0,0
2015-01-05 15:30	109	30	100	0,0	16,93	-4,09	9,6	1018,52	-4,50	-4,09	16,48	-0,36	0,0	1,20	1,2
2015-01-05 16:00	112	30	100	0,0	16,93	-4,29	9,6	1018,52	-4,69	-4,29	16,48	-0,56	0,0	1,20	1,2
2015-01-05 16:30	109	30	100	0,0	16,93	-4,99	9,6	1018,52	-5,39	-4,99	16,48	-1,26	0,0	0,00	1,2
2015-01-05 17:00	113	30	100	0,0	17,03	-5,59	9,6	1018,52	-5,99	-5,59	16,58	-1,86	0,0	0,00	1,2
2015-01-05 17:30	110	29	100	0,0	17,03	-6,09	9,6	1018,52	-6,49	-6,09	16,54	-2,36	0,0	0,00	1,2
2015-01-05 18:00	112	29	99	0,0	17,03	-6,59	9,6	1018,52	-7,12	-6,59	16,54	-2,95	0,0	0,00	1,2
2015-01-05 18:30	112	29	98	0,0	17,03	-6,79	9,6	1018,52	-7,46	-6,79	16,54	-3,24	0,0	0,00	1,2
2015-01-05 19:00	109	29	99	0,0	17,03	-6,79	9,6	1019,52	-7,32	-6,79	16,54	-3,15	0,0	0,00	1,2
2015-01-05 19:30	112	29	98	0,0	16,93	-7,49	9,6	1019,52	-8,15	-7,49	16,44	-3,94	0,0	0,00	1,2
2015-01-05 20:00	111	29	97	0,0	17,03	-7,49	9,6	1018,52	-8,29	-7,49	16,54	-4,02	0,0	0,00	1,2
2015-01-05 20:30	110	29	96	0,0	17,03	-7,99	9,6	1018,52	-8,92	-7,99	16,54	-4,61	0,0	0,00	1,2
2015-01-05 21:00	112	29	95	0,0	16,93	-8,09	9,6	1019,52	-9,16	-8,09	16,44	-4,79	0,0	0,00	1,2
2015-01-05 21:30	103	29	97	0,0	16,83	-7,49	9,6	1019,52	-8,29	-7,49	16,34	-4,02	0,0	0,00	1,2
2015-01-05 22:00	103	29	97	0,0	16,63	-7,89	9,6	1019,52	-8,69	-7,89	16,14	-4,42	0,0	0,00	1,2
2015-01-05 22:30	88	29	99	0,0	16,53	-7,49	9,6	1019,52	-8,02	-7,49	16,04	-3,85	0,0	0,00	1,2
2015-01-05 23:00	87	29	97	0,0	16,33	-7,59	9,6	1019,52	-8,39	-7,59	15,84	-4,12	0,0	0,00	1,2
2015-01-05 23:30	96	29	98	0,0	16,23	-7,49	9,6	1019,52	-8,15	-7,49	15,74	-3,94	0,0	0,00	1,2
2015-01-06 00:00	113	29	99	0,0	16,13	-6,99	9,6	1019,52	-7,52	-6,99	15,64	-3,35	1,8	0,00	0,0
2015-01-06 00:30	92	29	97	0,0	16,13	-7,09	9,6	1018,52	-7,89	-7,09	15,64	-3,62	1,8	0,00	0,0
2015-01-06 01:00	110	29	98	0,0	16,13	-7,09	9,6	1018,52	-7,76	-7,09	15,64	-3,54	2,4	0,00	0,0
2015-01-06 01:30	104	30	98	0,0	16,13	-6,99	9,6	1018,52	-7,66	-6,99	15,68	-3,44	2,0	0,00	0,0
2015-01-06 02:00	105	30	97	0,0	16,23	-7,09	9,6	1018,52	-7,89	-7,09	15,78	-3,62	2,2	0,00	0,0
2015-01-06 02:30	88	30	96	0,0	16,33	-7,39	9,6	1018,52	-8,33	-7,39	15,88	-4,01	2,0	0,00	0,0
2015-01-06 03:00	95	30	97	1,4	16,43	-7,29	9,6	1018,52	-8,09	-7,29	15,98	-3,82	1,8	0,00	0,0
2015-01-06 03:30	95	30	97	0,0	16,43	-7,09	9,6	1018,52	-7,89	-7,09	15,98	-3,62	2,2	0,00	0,0
2015-01-06 04:00	114	29	96	0,0	16,53	-7,09	9,6	1018,52	-8,03	-7,09	16,04	-3,71	2,2	0,00	0,0
2015-01-06 04:30	109	29	97	1,4	16,63	-7,19	9,6	1017,52	-7,99	-7,19	16,14	-3,72	3,0	0,00	0,0

Datum	Vindrikt °	Fukt inne Rh%	Fukt ute Rh%	Vindhast m/s	Temp in °C	Temp ute °C	Nb. Mån mm	Tryck Mbar	Daggp °C	Kyleffekt °C	Vix inne °C	Vix ute °C	Vindby m/s	Korr lufttryck	Nederb./dygn mm
2015-01-06 05:00	112	29	97	0,0	16,63	-7,19	9,6	1017,52	-7,99	-7,19	16,14	-3,72	2,6	0,00	0,0
2015-01-06 05:30	107	29	98	0,0	16,63	-7,09	9,6	1017,52	-7,76	-7,09	16,14	-3,54	2,2	0,00	0,0
2015-01-06 06:00	108	29	99	1,4	16,63	-6,89	9,6	1016,51	-7,42	-6,89	16,14	-3,25	2,6	0,00	0,0
2015-01-06 06:30	96	29	99	2,0	16,73	-6,79	9,6	1016,51	-7,32	-6,79	16,24	-3,15	3,0	0,00	0,0
2015-01-06 07:00	113	30	100	0,0	16,93	-6,59	9,6	1015,51	-6,99	-6,59	16,48	-2,86	2,6	0,00	0,0
2015-01-06 07:30	106	30	100	1,4	17,23	-6,49	9,6	1015,51	-6,89	-6,49	16,78	-2,76	2,8	0,00	0,0
2015-01-06 08:00	95	30	100	2,4	17,33	-6,39	9,6	1015,51	-6,79	-6,39	16,88	-2,66	3,0	0,00	0,0
2015-01-06 08:30	92	30	100	0,0	17,43	-6,29	9,6	1015,51	-6,69	-6,29	16,98	-2,56	2,6	0,00	0,0
2015-01-06 09:00	113	30	100	1,2	17,53	-6,19	9,6	1015,51	-6,59	-6,19	17,08	-2,46	2,4	0,00	0,0
2015-01-06 09:30	109	30	100	0,0	17,53	-5,89	9,6	1015,51	-6,29	-5,89	17,08	-2,16	2,6	0,00	0,0
2015-01-06 10:00	108	30	100	0,0	17,53	-5,59	9,6	1015,51	-5,99	-5,59	17,08	-1,86	3,0	0,00	0,0
2015-01-06 10:30	110	30	100	0,0	17,53	-5,39	9,6	1014,51	-5,79	-5,39	17,08	-1,66	2,8	0,00	0,0
2015-01-06 11:00	105	29	100	0,0	17,53	-5,09	10,8	1014,51	-5,49	-5,09	17,04	-1,36	2,4	1,20	1,2
2015-01-06 11:30	102	29	100	1,4	17,53	-4,79	10,8	1013,51	-5,19	-4,79	17,04	-1,06	2,6	1,20	1,2
2015-01-06 12:00	107	29	100	1,4	17,53	-4,29	10,8	1013,51	-4,69	-4,29	17,04	-0,56	4,7	0,00	1,2
2015-01-06 12:30	138	30	100	4,9	17,53	-3,79	10,8	1012,51	-4,20	-12,57	17,08	-0,06	5,2	0,00	1,2
2015-01-06 13:00	139	29	100	3,3	17,43	-3,39	10,8	1012,51	-3,80	-8,09	16,94	0,34	7,7	0,00	1,2
2015-01-06 13:30	112	29	100	0,0	17,43	-3,19	10,8	1011,51	-3,60	-3,19	16,94	0,54	9,2	0,00	1,2
2015-01-06 14:00	133	29	100	4,9	17,43	-2,99	10,8	1011,51	-3,40	-11,57	16,94	0,74	7,7	0,00	1,2
2015-01-06 14:30	130	29	100	7,5	17,33	-2,89	10,8	1011,51	-3,30	-15,75	16,84	0,84	8,1	0,00	1,2
2015-01-06 15:00	149	29	100	4,1	17,23	-2,89	10,8	1010,51	-3,30	-10,19	16,74	0,84	6,9	0,00	1,2
2015-01-06 15:30	134	29	100	4,7	17,23	-2,69	10,8	1010,51	-3,10	-11,20	16,74	1,04	6,9	0,00	1,2
2015-01-06 16:00	135	29	100	4,3	17,23	-2,49	10,8	1009,51	-2,90	-9,71	16,74	1,24	9,4	0,00	1,2
2015-01-06 16:30	121	29	100	4,9	17,23	-2,39	10,8	1009,51	-2,80	-10,83	16,74	1,34	7,1	0,00	1,2
2015-01-06 17:00	149	29	100	6,4	17,13	-2,19	10,8	1008,51	-2,60	-13,40	16,64	1,54	8,3	0,00	1,2
2015-01-06 17:30	146	29	100	5,2	17,13	-2,19	10,8	1008,51	-2,60	-11,29	16,64	1,54	8,5	0,00	1,2
2015-01-06 18:00	146	29	100	4,3	17,13	-1,99	10,8	1008,51	-2,40	-9,10	16,64	1,74	9,6	0,00	1,2
2015-01-06 18:30	140	29	100	6,6	17,03	-1,99	10,8	1008,51	-2,40	-13,14	16,54	1,74	9,2	0,00	1,2
2015-01-06 19:00	134	29	100	4,9	17,03	-1,99	10,8	1007,51	-2,40	-10,33	16,54	1,74	8,1	0,00	1,2
2015-01-06 19:30	153	29	100	5,6	16,93	-1,79	10,8	1007,51	-2,20	-11,48	16,44	1,94	10,0	0,00	1,2
2015-01-06 20:00	135	29	100	8,1	16,93	-1,79	10,8	1007,51	-2,20	-15,51	16,44	1,94	8,5	0,00	1,2
2015-01-06 20:30	148	29	99	5,8	16,93	-1,59	10,8	1006,51	-2,14	-11,23	16,44	2,06	8,7	0,00	1,2
2015-01-06 21:00	127	29	99	5,6	16,93	-1,59	10,8	1006,51	-2,14	-11,23	16,44	2,06	8,7	0,00	1,2
2015-01-06 21:30	168	29	98	5,6	16,83	-1,39	10,8	1005,51	-2,08	-10,97	16,34	2,17	9,4	0,00	1,2
2015-01-06 22:00	149	29	97	7,3	16,63	-1,39	10,8	1005,51	-2,23	-13,71	16,14	2,08	9,6	0,00	1,2
2015-01-06 22:30	117	29	96	5,8	16,43	-1,29	10,8	1005,51	-2,27	-10,84	15,94	2,10	8,7	0,00	1,2
2015-01-06 23:00	148	29	95	5,0	16,33	-1,19	10,8	1004,51	-2,32	-10,03	15,84	2,12	8,1	0,00	1,2
2015-01-06 23:30	105	29	93	4,7	16,23	-0,99	10,8	1004,51	-2,42	-9,10	15,74	2,15	9,6	0,00	1,2
2015-01-07 00:00	132	29	92	6,4	16,13	-0,89	10,8	1004,51	-2,47	-11,69	15,64	2,17	9,0	0,00	0,0
2015-01-07 00:30	114	29	92	1,4	16,03	-1,09	12,0	1004,51	-2,67	-1,09	15,54	1,97	7,3	1,20	1,2
2015-01-07 01:00	119	29	92	2,4	16,13	-1,19	12,0	1004,51	-2,77	-3,06	15,64	1,87	5,6	1,20	1,2
2015-01-07 01:30	140	29	93	4,5	16,13	-0,99	12,0	1004,51	-2,42	-9,10	15,64	2,15	6,0	0,00	1,2
2015-01-07 02:00	124	29	92	3,9	16,23	-1,09	12,0	1003,51	-2,67	-6,75	15,74	1,97	6,9	0,00	1,2
2015-01-07 02:30	116	30	92	3,1	16,33	-1,29	12,0	1003,51	-2,87	-4,44	15,88	1,77	6,4	0,00	1,2
2015-01-07 03:00	131	30	93	3,3	16,43	-0,99	12,0	1003,51	-2,42	-5,37	15,98	2,15	5,6	0,00	1,2
2015-01-07 03:30	136	30	91	2,8	16,43	-0,89	12,0	1003,51	-2,62	-4,00	15,98	2,09	5,2	0,00	1,2
2015-01-07 04:00	175	30	92	3,5	16,53	-0,79	12,0	1003,51	-2,37	-5,15	16,08	2,27	3,9	0,00	1,2
2015-01-07 04:30	177	30	92	0,0	16,53	-0,59	12,0	1004,51	-2,17	-0,59	16,08	2,47	3,1	0,00	1,2
2015-01-07 05:00	168	30	92	0,0	16,53	-0,59	12,0	1004,51	-2,17	-0,59	16,08	2,47	3,0	0,00	1,2
2015-01-07 05:30	143	30	92	0,0	16,53	-0,49	12,0	1004,51	-2,08	-0,49	16,08	2,57	3,0	0,00	1,2

Datum	Vindrikt °	Fukt inne Rh%	Fukt ute Rh%	Vindhast m/s	Temp in °C	Temp ute °C	Nb. Mån mm	Tryck Mbar	Daggp °C	Kyleffekt °C	Vix inne °C	Vix ute °C	Vindby m/s	Korr lufttryck	Nederb./dygn mm
2015-01-07 06:00	158	29	92	0,0	16,53	-0,39	12,0	1004,51	-1,98	-0,39	16,04	2,67	2,8	0,00	1,2
2015-01-07 06:30	136	29	92	0,0	16,63	-0,29	12,0	1004,51	-1,88	-0,29	16,14	2,77	2,4	0,00	1,2
2015-01-07 07:00	178	29	93	1,8	16,83	0,01	12,0	1005,51	-1,43	0,01	16,34	3,15	3,5	0,00	1,2
2015-01-07 07:30	200	30	94	0,0	17,03	0,01	12,0	1005,51	-1,28	0,01	16,58	3,23	2,6	0,00	1,2
2015-01-07 08:00	186	30	95	0,0	17,23	0,11	12,0	1005,51	-1,03	0,11	16,78	3,42	1,2	0,00	1,2
2015-01-07 08:30	223	30	96	0,0	17,33	0,21	12,0	1005,51	-0,78	0,21	16,88	3,60	0,0	0,00	1,2
2015-01-07 09:00	292	30	97	0,0	17,33	0,21	12,0	1005,51	-0,64	0,21	16,88	3,69	1,6	0,00	1,2
2015-01-07 09:30	288	30	100	0,0	17,33	0,41	12,0	1006,51	-0,01	0,41	16,88	4,14	2,2	0,00	1,2
2015-01-07 10:00	273	30	100	0,0	17,33	0,51	12,0	1006,51	0,09	0,51	16,88	4,24	3,0	0,00	1,2
2015-01-07 10:30	266	30	100	0,0	17,33	0,41	12,0	1006,51	-0,01	0,41	16,88	4,14	2,0	0,00	1,2
2015-01-07 11:00	266	30	100	0,0	17,33	0,31	12,0	1007,51	-0,11	0,31	16,88	4,04	1,8	0,00	1,2
2015-01-07 11:30	281	30	100	0,0	17,33	0,01	12,0	1007,51	-0,41	0,01	16,88	3,74	1,8	0,00	1,2
2015-01-07 12:00	303	30	100	0,0	17,33	0,31	12,0	1007,51	-0,11	0,31	16,88	4,04	1,4	0,00	1,2
2015-01-07 12:30	282	30	100	0,0	17,33	0,31	12,0	1007,51	-0,11	0,31	16,88	4,04	2,0	0,00	1,2
2015-01-07 13:00	268	30	100	1,2	17,33	0,11	12,0	1007,51	-0,31	0,11	16,88	3,84	2,0	0,00	1,2
2015-01-07 13:30	278	30	100	0,0	17,23	-0,39	12,0	1007,51	-0,80	-0,39	16,78	3,34	2,6	0,00	1,2
2015-01-07 14:00	275	30	100	0,0	17,23	-0,69	12,0	1007,51	-1,10	-0,69	16,78	3,04	1,4	0,00	1,2
2015-01-07 14:30	221	30	100	0,0	17,13	-1,09	12,0	1006,51	-1,50	-1,09	16,68	2,64	1,2	0,00	1,2
2015-01-07 15:00	220	30	100	0,0	17,03	-1,89	12,0	1006,51	-2,30	-1,89	16,58	1,84	0,0	0,00	1,2
2015-01-07 15:30	139	30	100	0,0	16,93	-1,89	12,0	1006,51	-2,30	-1,89	16,48	1,84	2,2	0,00	1,2
2015-01-07 16:00	140	30	100	0,0	16,93	-2,69	12,0	1006,51	-3,10	-2,69	16,48	1,04	0,0	0,00	1,2
2015-01-07 16:30	136	30	100	0,0	17,03	-3,09	13,2	1006,51	-3,50	-3,09	16,58	0,64	3,5	1,20	2,4
2015-01-07 17:00	136	30	100	0,0	17,03	-3,69	13,2	1005,51	-4,10	-3,69	16,58	0,04	0,0	1,20	2,4
2015-01-07 17:30	136	30	100	0,0	17,13	-3,89	13,2	1005,51	-4,30	-3,89	16,68	-0,16	0,0	0,00	2,4
2015-01-07 18:00	129	30	100	0,0	17,13	-3,99	13,2	1005,51	-4,40	-3,99	16,68	-0,26	0,0	0,00	2,4
2015-01-07 18:30	104	30	100	0,0	17,13	-3,59	13,2	1004,51	-4,00	-3,59	16,68	0,14	1,2	0,00	2,4
2015-01-07 19:00	106	30	100	1,4	17,13	-3,09	13,2	1004,51	-3,50	-3,09	16,68	0,64	2,0	0,00	2,4
2015-01-07 19:30	100	30	100	0,0	17,13	-3,49	13,2	1003,51	-3,90	-3,49	16,68	0,24	3,3	0,00	2,4
2015-01-07 20:00	104	30	100	2,2	17,23	-3,49	13,2	1003,51	-3,90	-3,49	16,78	0,24	4,5	0,00	2,4
2015-01-07 20:30	126	30	100	3,1	17,23	-3,49	13,2	1002,51	-3,90	-6,84	16,78	0,24	4,3	0,00	2,4
2015-01-07 21:00	112	30	100	2,2	17,23	-3,69	13,2	1002,51	-4,10	-3,69	16,78	0,04	4,3	0,00	2,4
2015-01-07 21:30	107	30	100	0,0	17,13	-4,39	13,2	1001,51	-4,79	-4,39	16,68	-0,66	3,5	0,00	2,4
2015-01-07 22:00	103	30	100	0,0	17,03	-4,49	13,2	1001,51	-4,89	-4,49	16,58	-0,76	3,0	0,00	2,4
2015-01-07 22:30	104	30	100	3,0	16,83	-4,49	13,2	1000,51	-4,89	-7,94	16,38	-0,76	3,0	0,00	2,4
2015-01-07 23:00	102	30	100	0,0	16,73	-4,49	13,2	999,51	-4,89	-4,49	16,28	-0,76	3,9	0,00	2,4
2015-01-07 23:30	111	30	100	1,2	16,63	-4,59	13,2	999,51	-4,99	-4,59	16,18	-0,86	3,3	0,00	2,4
2015-01-08 00:00	109	30	100	1,4	16,53	-4,49	13,2	998,51	-4,89	-4,49	16,08	-0,76	5,0	0,00	0,0
2015-01-08 00:30	110	30	100	1,8	16,53	-4,39	13,2	997,50	-4,79	-4,39	16,08	-0,66	3,9	0,00	0,0
2015-01-08 01:00	105	30	100	2,0	16,43	-3,79	13,2	997,50	-4,20	-3,79	15,98	-0,06	6,6	0,00	0,0
2015-01-08 01:30	126	30	100	3,0	16,43	-3,39	13,2	996,50	-3,80	-6,73	15,98	0,34	7,7	0,00	0,0
2015-01-08 02:00	168	30	100	5,2	16,43	-2,99	13,2	996,50	-3,40	-12,30	15,98	0,74	9,0	0,00	0,0
2015-01-08 02:30	143	30	100	8,3	16,43	-2,59	13,2	994,50	-3,00	-16,63	15,98	1,14	10,0	0,00	0,0
2015-01-08 03:00	150	30	100	4,9	16,43	-2,69	13,2	994,50	-3,10	-11,20	15,98	1,04	10,9	0,00	0,0
2015-01-08 03:30	99	30	100	4,3	16,53	-2,49	13,2	993,50	-2,90	-9,71	16,08	1,24	9,6	0,00	0,0
2015-01-08 04:00	143	30	100	5,2	16,53	-2,59	13,2	992,50	-3,00	-11,79	16,08	1,14	7,9	0,00	0,0
2015-01-08 04:30	158	30	100	4,7	16,63	-2,39	13,2	991,50	-2,80	-10,83	16,18	1,34	7,3	0,00	0,0
2015-01-08 05:00	134	30	100	3,5	16,63	-2,19	13,2	991,50	-2,60	-6,73	16,18	1,54	8,5	0,00	0,0
2015-01-08 05:30	104	30	100	4,7	16,63	-1,99	13,2	990,50	-2,40	-10,33	16,18	1,74	8,5	0,00	0,0
2015-01-08 06:00	113	30	100	2,4	16,73	-1,79	13,2	990,50	-2,20	-3,69	16,28	1,94	9,6	0,00	0,0
2015-01-08 06:30	116	30	100	5,0	16,83	-1,59	13,2	990,50	-2,00	-10,53	16,38	2,14	6,2	0,00	0,0

Datum	Vindrikt °	Fukt inne Rh%	Fukt ute Rh%	Vindhast m/s	Temp in °C	Temp ute °C	Nb. Mån mm	Tryck Mbar	Daggp °C	Kyleffekt °C	Vix inne °C	Vix ute °C	Vindby m/s	Korr lufttryck	Nederb./dygn mm
2015-01-08 07:00	145	30	100	4,5	17,03	-1,39	13,2	989,50	-1,80	-9,59	16,58	2,34	7,1	0,00	0,0
2015-01-08 07:30	138	30	100	3,0	17,33	-1,19	13,2	989,50	-1,60	-4,33	16,88	2,54	6,4	0,00	0,0
2015-01-08 08:00	155	30	100	5,2	17,53	-0,99	13,2	989,50	-1,40	-9,78	17,08	2,74	5,8	0,00	0,0
2015-01-08 08:30	130	30	100	2,8	17,53	-0,89	13,2	989,50	-1,30	-4,00	17,08	2,84	6,0	0,00	0,0
2015-01-08 09:00	164	30	100	2,0	17,63	-0,69	13,2	989,50	-1,10	-0,69	17,18	3,04	5,2	0,00	0,0
2015-01-08 09:30	176	30	100	1,4	17,63	-0,59	13,2	989,50	-1,00	-0,59	17,18	3,14	3,9	0,00	0,0
2015-01-08 10:00	164	30	100	0,0	17,73	-0,49	13,2	990,50	-0,90	-0,49	17,28	3,24	3,3	0,00	0,0
2015-01-08 10:30	184	30	100	0,0	17,73	-0,39	13,2	990,50	-0,80	-0,39	17,28	3,34	1,8	0,00	0,0
2015-01-08 11:00	235	30	100	0,0	17,73	-0,39	13,2	990,50	-0,80	-0,39	17,28	3,34	0,0	0,00	0,0
2015-01-08 11:30	234	30	100	0,0	17,73	-0,39	13,2	991,50	-0,80	-0,39	17,28	3,34	0,0	0,00	0,0
2015-01-08 12:00	230	30	100	0,0	17,73	-0,39	13,2	991,50	-0,80	-0,39	17,28	3,34	0,0	0,00	0,0
2015-01-08 12:30	233	30	100	0,0	17,73	-0,59	13,2	991,50	-1,00	-0,59	17,28	3,14	0,0	0,00	0,0
2015-01-08 13:00	233	30	100	0,0	17,73	-0,79	13,2	991,50	-1,20	-0,79	17,28	2,94	0,0	0,00	0,0
2015-01-08 13:30	105	30	100	0,0	17,73	-0,69	13,2	991,50	-1,10	-0,69	17,28	3,04	1,4	0,00	0,0
2015-01-08 14:00	105	30	100	0,0	17,73	-0,99	13,2	991,50	-1,40	-0,99	17,28	2,74	0,0	0,00	0,0
2015-01-08 14:30	110	30	100	0,0	17,73	-1,99	13,2	991,50	-2,40	-1,99	17,28	1,74	0,0	0,00	0,0
2015-01-08 15:00	111	30	100	0,0	17,83	-2,99	13,2	991,50	-3,40	-2,99	17,38	0,74	0,0	0,00	0,0
2015-01-08 15:30	110	30	100	0,0	17,83	-3,19	13,2	992,50	-3,60	-3,19	17,38	0,54	0,0	0,00	0,0
2015-01-08 16:00	109	30	100	0,0	17,83	-3,59	13,2	992,50	-4,00	-3,59	17,38	0,14	0,0	0,00	0,0
2015-01-08 16:30	107	30	100	0,0	17,73	-3,69	13,2	992,50	-4,10	-3,69	17,28	0,04	0,0	0,00	0,0
2015-01-08 17:00	107	30	100	0,0	17,73	-3,99	13,2	992,50	-4,40	-3,99	17,28	-0,26	0,0	0,00	0,0
2015-01-08 17:30	108	30	100	0,0	17,73	-3,69	13,2	992,50	-4,10	-3,69	17,28	0,04	0,0	0,00	0,0
2015-01-08 18:00	109	30	100	0,0	17,73	-3,39	13,2	992,50	-3,80	-3,39	17,28	0,34	0,0	0,00	0,0
2015-01-08 18:30	110	30	100	0,0	17,73	-2,79	13,2	992,50	-3,20	-2,79	17,28	0,94	0,0	0,00	0,0
2015-01-08 19:00	109	30	100	0,0	17,73	-2,79	13,2	992,50	-3,20	-2,79	17,28	0,94	0,0	0,00	0,0
2015-01-08 19:30	106	30	100	0,0	17,63	-2,69	15,0	992,50	-3,10	-2,69	17,18	1,04	2,4	1,80	1,8
2015-01-08 20:00	108	30	100	0,0	17,63	-2,49	15,0	992,50	-2,90	-2,49	17,18	1,24	0,0	1,80	1,8
2015-01-08 20:30	107	30	100	0,0	17,63	-2,69	15,0	992,50	-3,10	-2,69	17,18	1,04	0,0	0,00	1,8
2015-01-08 21:00	110	30	100	0,0	17,53	-3,19	15,0	992,50	-3,60	-3,19	17,08	0,54	0,0	0,00	1,8
2015-01-08 21:30	110	30	100	0,0	17,43	-3,49	15,0	992,50	-3,90	-3,49	16,98	0,24	0,0	0,00	1,8
2015-01-08 22:00	106	30	100	0,0	17,33	-3,59	15,0	992,50	-4,00	-3,59	16,88	0,14	0,0	0,00	1,8
2015-01-08 22:30	109	30	100	0,0	17,13	-4,09	15,0	992,50	-4,50	-4,09	16,68	-0,36	0,0	0,00	1,8
2015-01-08 23:00	108	30	100	0,0	17,03	-4,39	15,0	992,50	-4,79	-4,39	16,58	-0,66	0,0	0,00	1,8
2015-01-08 23:30	109	30	100	0,0	16,93	-4,59	15,0	992,50	-4,99	-4,59	16,48	-0,86	0,0	0,00	1,8
2015-01-09 00:00	109	30	100	0,0	16,83	-4,39	15,0	992,50	-4,79	-4,39	16,38	-0,66	0,0	0,00	0,0
2015-01-09 00:30	105	30	100	0,0	16,63	-4,59	15,0	992,50	-4,99	-4,59	16,18	-0,86	0,0	0,00	0,0
2015-01-09 01:00	110	30	100	0,0	16,53	-3,89	16,2	992,50	-4,30	-3,89	16,08	-0,16	3,0	1,20	1,2
2015-01-09 01:30	109	30	100	0,0	16,53	-3,59	16,2	992,50	-4,00	-3,59	16,08	0,14	0,0	1,20	1,2
2015-01-09 02:00	46	30	100	0,0	16,53	-2,69	16,2	991,50	-3,10	-2,69	16,08	1,04	0,0	0,00	1,2
2015-01-09 02:30	48	30	100	0,0	16,53	-2,39	16,2	991,50	-2,80	-2,39	16,08	1,34	0,0	0,00	1,2
2015-01-09 03:00	48	30	100	0,0	16,63	-2,69	16,2	991,50	-3,10	-2,69	16,18	1,04	0,0	0,00	1,2
2015-01-09 03:30	330	30	100	0,0	16,63	-2,99	16,2	991,50	-3,40	-2,99	16,18	0,74	0,0	0,00	1,2
2015-01-09 04:00	302	30	100	0,0	16,63	-3,09	16,2	991,50	-3,50	-3,09	16,18	0,64	0,0	0,00	1,2
2015-01-09 04:30	304	30	100	0,0	16,63	-3,99	16,2	991,50	-4,40	-3,99	16,18	-0,26	0,0	0,00	1,2
2015-01-09 05:00	309	30	100	0,0	16,63	-3,29	16,2	990,50	-3,70	-3,29	16,18	0,44	0,0	0,00	1,2
2015-01-09 05:30	13	30	100	0,0	16,63	-2,79	16,2	990,50	-3,20	-2,79	16,18	0,94	1,6	0,00	1,2
2015-01-09 06:00	12	30	100	0,0	16,63	-3,09	16,2	990,50	-3,50	-3,09	16,18	0,64	0,0	0,00	1,2
2015-01-09 06:30	12	30	100	0,0	16,73	-3,49	16,2	990,50	-3,90	-3,49	16,28	0,24	0,0	0,00	1,2
2015-01-09 07:00	12	30	100	0,0	17,03	-3,49	16,2	989,50	-3,90	-3,49	16,58	0,24	0,0	0,00	1,2
2015-01-09 07:30	12	30	100	0,0	17,33	-3,49	16,2	989,50	-3,90	-3,49	16,88	0,24	0,0	0,00	1,2

Datum	Vindrikt °	Fukt inne Rh%	Fukt ute Rh%	Vindhast m/s	Temp in °C	Temp ute °C	Nb. Mån mm	Tryck Mbar	Dagggp °C	Kyleffekt °C	Vix inne °C	Vix ute °C	Vindby m/s	Korr lufttryck	Nederb./dygn mm
2015-01-09 08:00	12	30	100	0,0	17,53	-3,49	16,2	989,50	-3,90	-3,49	17,08	0,24	0,0	0,00	1,2
2015-01-09 08:30	12	30	100	0,0	17,63	-3,89	16,2	989,50	-4,30	-3,89	17,18	-0,16	0,0	0,00	1,2
2015-01-09 09:00	12	30	100	0,0	17,73	-3,79	16,2	989,50	-4,20	-3,79	17,28	-0,06	0,0	0,00	1,2
2015-01-09 09:30	12	30	100	0,0	17,73	-3,59	16,2	988,50	-4,00	-3,59	17,28	0,14	0,0	0,00	1,2
2015-01-09 10:00	33	30	100	0,0	17,73	-3,59	16,2	988,50	-4,00	-3,59	17,28	0,14	0,0	0,00	1,2
2015-01-09 10:30	37	30	100	0,0	17,73	-3,49	16,2	988,50	-3,90	-3,49	17,28	0,24	0,0	0,00	1,2
2015-01-09 11:00	36	30	100	0,0	17,73	-2,69	16,2	988,50	-3,10	-2,69	17,28	1,04	0,0	0,00	1,2
2015-01-09 11:30	37	30	100	0,0	17,63	-2,69	16,2	988,50	-3,10	-2,69	17,18	1,04	0,0	0,00	1,2
2015-01-09 12:00	44	30	100	0,0	17,63	-2,99	16,2	988,50	-3,40	-2,99	17,18	0,74	0,0	0,00	1,2
2015-01-09 12:30	42	30	100	0,0	17,53	-3,49	16,2	988,50	-3,90	-3,49	17,08	0,24	0,0	0,00	1,2
2015-01-09 13:00	43	30	100	0,0	17,53	-3,59	16,2	988,50	-4,00	-3,59	17,08	0,14	0,0	0,00	1,2
2015-01-09 13:30	63	30	100	0,0	17,53	-3,69	16,2	988,50	-4,10	-3,69	17,08	0,04	0,0	0,00	1,2
2015-01-09 14:00	90	30	100	0,0	17,63	-3,89	16,2	988,50	-4,30	-3,89	17,18	-0,16	0,0	0,00	1,2
2015-01-09 14:30	2	30	100	0,0	17,63	-3,79	16,2	988,50	-4,20	-3,79	17,18	-0,06	1,6	0,00	1,2
2015-01-09 15:00	3	30	100	0,0	17,63	-4,39	16,2	988,50	-4,79	-4,39	17,18	-0,66	1,2	0,00	1,2
2015-01-09 15:30	4	30	100	0,0	17,63	-4,89	16,2	988,50	-5,29	-4,89	17,18	-1,16	0,0	0,00	1,2
2015-01-09 16:00	3	30	100	0,0	17,63	-5,09	16,2	988,50	-5,49	-5,09	17,18	-1,36	0,0	0,00	1,2
2015-01-09 16:30	6	30	100	0,0	17,63	-4,99	16,2	988,50	-5,39	-4,99	17,18	-1,26	1,6	0,00	1,2
2015-01-09 17:00	6	29	100	0,0	17,63	-5,69	16,2	989,50	-6,09	-5,69	17,14	-1,96	0,0	0,00	1,2
2015-01-09 17:30	6	29	100	0,0	17,53	-5,69	16,2	989,50	-6,09	-5,69	17,04	-1,96	0,0	0,00	1,2
2015-01-09 18:00	6	29	100	0,0	17,53	-5,89	16,2	989,50	-6,29	-5,89	17,04	-2,16	0,0	0,00	1,2
2015-01-09 18:30	9	29	100	0,0	17,53	-6,29	16,2	989,50	-6,69	-6,29	17,04	-2,56	0,0	0,00	1,2
2015-01-09 19:00	9	29	100	0,0	17,53	-6,39	16,2	989,50	-6,79	-6,39	17,04	-2,66	0,0	0,00	1,2
2015-01-09 19:30	8	29	100	0,0	17,53	-6,39	16,2	989,50	-6,79	-6,39	17,04	-2,66	0,0	0,00	1,2
2015-01-09 20:00	8	29	100	0,0	17,53	-6,29	16,2	989,50	-6,69	-6,29	17,04	-2,56	0,0	0,00	1,2
2015-01-09 20:30	8	29	100	0,0	17,53	-6,79	16,2	989,50	-7,19	-6,79	17,04	-3,06	0,0	0,00	1,2
2015-01-09 21:00	6	29	100	0,0	17,43	-7,19	16,2	989,50	-7,59	-7,19	16,94	-3,46	0,0	0,00	1,2
2015-01-09 21:30	6	29	100	0,0	17,33	-6,89	17,4	989,50	-7,29	-6,89	16,84	-3,16	2,4	1,20	2,4
2015-01-09 22:00	6	29	100	0,0	17,13	-7,09	17,4	989,50	-7,49	-7,09	16,64	-3,36	0,0	1,20	2,4
2015-01-09 22:30	6	29	100	0,0	16,93	-7,09	17,4	989,50	-7,49	-7,09	16,44	-3,36	0,0	0,00	2,4
2015-01-09 23:00	5	29	100	0,0	16,73	-7,79	17,4	989,50	-8,19	-7,79	16,24	-4,06	0,0	0,00	2,4
2015-01-09 23:30	5	29	100	0,0	16,63	-8,99	17,4	989,50	-9,38	-8,99	16,14	-5,26	1,2	0,00	2,4
2015-01-10 00:00	6	29	95	0,0	16,43	-9,59	17,4	989,50	-10,65	-9,59	15,94	-6,29	0,0	0,00	0,0
2015-01-10 00:30	5	29	94	0,0	16,33	-9,89	17,4	989,50	-11,08	-9,89	15,84	-6,68	0,0	0,00	0,0
2015-01-10 01:00	5	29	94	0,0	16,33	-9,39	17,4	988,50	-10,59	-9,39	15,84	-6,18	0,0	0,00	0,0
2015-01-10 01:30	6	29	94	0,0	16,33	-9,99	17,4	989,50	-11,18	-9,99	15,84	-6,78	0,0	0,00	0,0
2015-01-10 02:00	6	29	94	0,0	16,43	-10,29	17,4	989,50	-11,48	-10,29	15,94	-7,08	0,0	0,00	0,0
2015-01-10 02:30	5	29	94	0,0	16,53	-10,70	17,4	988,50	-11,88	-10,70	16,04	-7,48	0,0	0,00	0,0
2015-01-10 03:00	5	29	94	0,0	16,53	-11,10	17,4	988,50	-12,27	-11,10	16,04	-7,88	0,0	0,00	0,0
2015-01-10 03:30	6	29	94	0,0	16,63	-11,10	17,4	988,50	-12,27	-11,10	16,14	-7,88	0,0	0,00	0,0
2015-01-10 04:00	6	29	94	0,0	16,63	-11,20	17,4	988,50	-12,37	-11,20	16,14	-7,98	0,0	0,00	0,0
2015-01-10 04:30	5	29	94	0,0	16,63	-11,40	17,4	988,50	-12,57	-11,40	16,14	-8,18	0,0	0,00	0,0
2015-01-10 05:00	6	29	94	0,0	16,63	-12,00	17,4	987,50	-13,16	-12,00	16,14	-8,78	0,0	0,00	0,0
2015-01-10 05:30	5	29	94	0,0	16,63	-11,80	17,4	987,50	-12,97	-11,80	16,14	-8,58	0,0	0,00	0,0
2015-01-10 06:00	5	29	94	0,0	16,73	-10,80	17,4	986,50	-11,98	-10,80	16,24	-7,58	0,0	0,00	0,0
2015-01-10 06:30	32	29	100	0,0	16,73	-7,79	17,4	986,50	-8,19	-7,79	16,24	-4,06	0,0	0,00	0,0
2015-01-10 07:00	94	29	100	0,0	17,03	-7,99	17,4	985,50	-8,39	-7,99	16,54	-4,26	0,0	0,00	0,0
2015-01-10 07:30	96	29	100	0,0	17,33	-9,59	17,4	985,50	-9,98	-9,59	16,84	-5,86	0,0	0,00	0,0
2015-01-10 08:00	104	29	100	0,0	17,53	-9,49	17,4	984,50	-9,88	-9,49	17,04	-5,76	0,0	0,00	0,0
2015-01-10 08:30	130	29	100	0,0	17,63	-8,89	17,4	984,50	-9,28	-8,89	17,14	-5,16	1,6	0,00	0,0

Datum	Vindrikt °	Fukt inne Rh%	Fukt ute Rh%	Vindhast m/s	Temp in °C	Temp ute °C	Nb. Mån mm	Tryck Mbar	Daggp °C	Kyleffekt °C	Vix inne °C	Vix ute °C	Vindby m/s	Korr lufttryck	Nederb./dygn mm
2015-01-10 09:00	93	29	100	0,0	17,73	-8,49	17,4	983,50	-8,88	-8,49	17,24	-4,76	0,0	0,00	0,0
2015-01-10 09:30	95	29	100	0,0	17,73	-8,09	17,4	983,50	-8,49	-8,09	17,24	-4,36	0,0	0,00	0,0
2015-01-10 10:00	93	29	100	0,0	17,83	-7,79	17,4	982,50	-8,19	-7,79	17,34	-4,06	0,0	0,00	0,0
2015-01-10 10:30	96	29	100	0,0	17,83	-7,39	17,4	981,50	-7,79	-7,39	17,34	-3,66	0,0	0,00	0,0
2015-01-10 11:00	77	29	100	0,0	17,83	-7,29	17,4	981,50	-7,69	-7,29	17,34	-3,56	0,0	0,00	0,0
2015-01-10 11:30	101	29	100	0,0	17,83	-7,09	17,4	979,50	-7,49	-7,09	17,34	-3,36	1,4	0,00	0,0
2015-01-10 12:00	82	29	100	0,0	17,83	-7,19	17,4	978,50	-7,59	-7,19	17,34	-3,46	1,8	0,00	0,0
2015-01-10 12:30	86	29	100	0,0	17,73	-7,29	17,4	978,50	-7,69	-7,29	17,24	-3,56	1,8	0,00	0,0
2015-01-10 13:00	74	29	100	0,0	17,63	-7,49	17,4	977,49	-7,89	-7,49	17,14	-3,76	1,8	0,00	0,0
2015-01-10 13:30	78	29	100	0,0	17,63	-7,99	17,4	977,49	-8,39	-7,99	17,14	-4,26	3,0	0,00	0,0
2015-01-10 14:00	83	29	100	1,4	17,63	-8,19	17,4	976,49	-8,58	-8,19	17,14	-4,46	3,5	0,00	0,0
2015-01-10 14:30	90	29	99	2,2	17,63	-8,59	17,4	976,49	-9,12	-8,59	17,14	-4,95	3,3	0,00	0,0
2015-01-10 15:00	129	29	99	1,4	17,63	-8,79	17,4	975,49	-9,32	-8,79	17,14	-5,15	3,5	0,00	0,0
2015-01-10 15:30	112	29	98	0,0	17,63	-9,39	17,4	974,49	-10,05	-9,39	17,14	-5,84	4,3	0,00	0,0
2015-01-10 16:00	101	29	98	1,4	17,63	-9,79	17,4	974,49	-10,44	-9,79	17,14	-6,24	3,9	0,00	0,0
2015-01-10 16:30	98	29	97	0,0	17,53	-9,99	17,4	973,49	-10,78	-9,99	17,04	-6,52	3,7	0,00	0,0
2015-01-10 17:00	89	29	97	1,4	17,53	-10,19	17,4	973,49	-10,97	-10,19	17,04	-6,72	4,5	0,00	0,0
2015-01-10 17:30	56	29	97	1,4	17,53	-10,39	17,4	973,49	-11,17	-10,39	17,04	-6,92	4,1	0,00	0,0
2015-01-10 18:00	124	29	97	1,2	17,53	-10,49	17,4	973,49	-11,27	-10,49	17,04	-7,02	3,9	0,00	0,0
2015-01-10 18:30	210	29	97	1,6	17,53	-10,59	17,4	973,49	-11,37	-10,59	17,04	-7,12	3,9	0,00	0,0
2015-01-10 19:00	77	29	97	2,0	17,53	-10,90	17,4	973,49	-11,67	-10,90	17,04	-7,42	5,0	0,00	0,0
2015-01-10 19:30	125	29	97	1,4	17,53	-11,10	17,4	973,49	-11,87	-11,10	17,04	-7,62	3,5	0,00	0,0
2015-01-10 20:00	135	29	97	0,0	17,53	-11,40	17,4	973,49	-12,17	-11,40	17,04	-7,92	3,5	0,00	0,0
2015-01-10 20:30	146	29	97	1,6	17,53	-11,70	17,4	973,49	-12,47	-11,70	17,04	-8,23	3,9	0,00	0,0
2015-01-10 21:00	213	30	97	2,6	17,53	-11,90	17,4	973,49	-12,67	-14,35	17,08	-8,43	3,7	0,00	0,0
2015-01-10 21:30	226	30	97	1,4	17,33	-12,10	17,4	974,49	-12,86	-12,10	16,88	-8,63	3,7	0,00	0,0
2015-01-10 22:00	247	30	97	0,0	17,23	-12,30	17,4	974,49	-13,06	-12,30	16,78	-8,83	5,6	0,00	0,0
2015-01-10 22:30	121	30	97	2,0	17,13	-12,50	17,4	974,49	-13,26	-12,50	16,68	-9,03	4,3	0,00	0,0
2015-01-10 23:00	240	30	97	0,0	16,93	-12,60	17,4	975,49	-13,36	-12,60	16,48	-9,13	4,7	0,00	0,0
2015-01-10 23:30	184	30	97	1,6	16,83	-12,50	17,4	976,49	-13,26	-12,50	16,38	-9,03	5,2	0,00	0,0
2015-01-11 00:00	130	30	97	1,8	16,83	-12,40	17,4	976,49	-13,16	-12,40	16,38	-8,93	6,0	0,00	0,0
2015-01-11 00:30	149	30	97	0,0	16,73	-12,30	17,4	976,49	-13,06	-12,30	16,28	-8,83	5,0	0,00	0,0
2015-01-11 01:00	72	30	97	0,0	16,83	-12,30	17,4	977,49	-13,06	-12,30	16,38	-8,83	4,7	0,00	0,0
2015-01-11 01:30	68	30	97	0,0	16,83	-12,30	17,4	977,49	-13,06	-12,30	16,38	-8,83	4,3	0,00	0,0
2015-01-11 02:00	152	30	97	0,0	16,93	-12,30	17,4	978,50	-13,06	-12,30	16,48	-8,83	3,3	0,00	0,0
2015-01-11 02:30	76	30	97	1,4	17,03	-12,50	17,4	979,50	-13,26	-12,50	16,58	-9,03	3,7	0,00	0,0
2015-01-11 03:00	356	30	97	0,0	17,13	-12,60	17,4	979,50	-13,36	-12,60	16,68	-9,13	5,2	0,00	0,0
2015-01-11 03:30	332	30	97	2,2	17,13	-12,90	17,4	979,50	-13,66	-12,90	16,68	-9,43	4,9	0,00	0,0
2015-01-11 04:00	32	30	97	1,2	17,13	-12,90	17,4	980,50	-13,66	-12,90	16,68	-9,43	4,3	0,00	0,0
2015-01-11 04:30	347	30	97	1,6	17,23	-13,00	17,4	980,50	-13,76	-13,00	16,78	-9,53	5,6	0,00	0,0
2015-01-11 05:00	55	30	97	1,4	17,23	-13,10	17,4	980,50	-13,86	-13,10	16,78	-9,63	5,0	0,00	0,0
2015-01-11 05:30	356	30	97	3,3	17,23	-13,10	17,4	981,50	-13,86	-19,04	16,78	-9,63	6,0	0,00	0,0
2015-01-11 06:00	341	30	97	2,0	17,23	-13,10	17,4	981,50	-13,86	-13,10	16,78	-9,63	6,2	0,00	0,0
2015-01-11 06:30	278	30	97	2,4	17,23	-13,10	17,4	981,50	-13,86	-15,62	16,78	-9,63	4,7	0,00	0,0
2015-01-11 07:00	356	30	97	3,0	17,43	-13,20	17,4	981,50	-13,96	-17,44	16,98	-9,73	4,9	0,00	0,0
2015-01-11 07:30	330	30	97	1,2	17,73	-13,20	17,4	982,50	-13,96	-13,20	17,28	-9,73	5,0	0,00	0,0
2015-01-11 08:00	58	30	97	1,8	17,93	-13,40	17,4	982,50	-14,16	-13,40	17,48	-9,93	4,7	0,00	0,0
2015-01-11 08:30	147	30	97	3,1	18,03	-13,50	17,4	983,50	-14,26	-17,77	17,58	-10,03	4,9	0,00	0,0
2015-01-11 09:00	3	30	97	1,2	18,13	-13,60	17,4	983,50	-14,36	-13,60	17,68	-10,13	3,7	0,00	0,0
2015-01-11 09:30	241	30	97	0,0	18,13	-13,70	17,4	984,50	-14,45	-13,70	17,68	-10,23	3,9	0,00	0,0

Datum	Vindrikt °	Fukt inne Rh%	Fukt ute Rh%	Vindhast m/s	Temp in °C	Temp ute °C	Nb. Mån mm	Tryck Mbar	Daggp °C	Kyleffekt °C	Vix inne °C	Vix ute °C	Vindby m/s	Korr lufttryck	Nederb./dygn mm
2015-01-11 10:00	196	30	97	0,0	18,23	-13,80	17,4	984,50	-14,55	-13,80	17,78	-10,33	3,3	0,00	0,0
2015-01-11 10:30	256	30	97	2,0	18,13	-13,80	17,4	985,50	-14,55	-13,80	17,68	-10,33	3,5	0,00	0,0
2015-01-11 11:00	20	30	97	0,0	18,23	-13,70	17,4	985,50	-14,45	-13,70	17,78	-10,23	4,5	0,00	0,0
2015-01-11 11:30	10	30	97	0,0	18,13	-13,80	17,4	986,50	-14,55	-13,80	17,68	-10,33	3,5	0,00	0,0
2015-01-11 12:00	351	29	97	0,0	18,13	-13,80	17,4	986,50	-14,55	-13,80	17,64	-10,33	3,9	0,00	0,0
2015-01-11 12:30	39	29	97	0,0	18,03	-13,90	17,4	987,50	-14,65	-13,90	17,54	-10,43	4,9	0,00	0,0
2015-01-11 13:00	11	29	97	0,0	18,03	-14,00	17,4	988,50	-14,75	-14,00	17,54	-10,53	4,1	0,00	0,0
2015-01-11 13:30	34	29	97	0,0	18,03	-14,00	17,4	988,50	-14,75	-14,00	17,54	-10,53	3,1	0,00	0,0
2015-01-11 14:00	24	29	97	0,0	18,03	-14,20	17,4	989,50	-14,95	-14,20	17,54	-10,73	3,1	0,00	0,0
2015-01-11 14:30	3	29	97	0,0	17,93	-14,40	17,4	989,50	-15,15	-14,40	17,44	-10,93	3,9	0,00	0,0
2015-01-11 15:00	351	29	97	0,0	17,93	-14,60	17,4	990,50	-15,35	-14,60	17,44	-11,13	3,9	0,00	0,0
2015-01-11 15:30	330	29	97	0,0	17,83	-14,80	17,4	990,50	-15,55	-14,80	17,34	-11,33	3,3	0,00	0,0
2015-01-11 16:00	351	29	97	0,0	17,73	-14,90	18,6	991,50	-15,65	-14,90	17,24	-11,43	3,7	1,20	1,2
2015-01-11 16:30	0	29	97	0,0	17,63	-15,00	18,6	991,50	-15,75	-15,00	17,14	-11,53	4,5	1,20	1,2
2015-01-11 17:00	330	29	97	0,0	17,63	-15,20	18,6	991,50	-15,95	-15,20	17,14	-11,73	2,8	0,00	1,2
2015-01-11 17:30	1	29	97	0,0	17,63	-15,30	18,6	992,50	-16,05	-15,30	17,14	-11,83	2,2	0,00	1,2
2015-01-11 18:00	351	29	97	0,0	17,63	-15,30	18,6	992,50	-16,05	-15,30	17,14	-11,83	2,0	0,00	1,2
2015-01-11 18:30	37	29	97	0,0	17,73	-15,50	18,6	992,50	-16,24	-15,50	17,24	-12,03	2,6	0,00	1,2
2015-01-11 19:00	15	29	97	0,0	17,73	-15,60	18,6	992,50	-16,34	-15,60	17,24	-12,13	2,0	0,00	1,2
2015-01-11 19:30	51	29	97	0,0	17,73	-15,70	18,6	993,50	-16,44	-15,70	17,24	-12,23	2,0	0,00	1,2
2015-01-11 20:00	44	29	97	0,0	17,73	-15,90	18,6	993,50	-16,64	-15,90	17,24	-12,43	2,0	0,00	1,2
2015-01-11 20:30	55	29	97	0,0	17,73	-16,00	18,6	993,50	-16,74	-16,00	17,24	-12,53	1,4	0,00	1,2
2015-01-11 21:00	54	29	97	0,0	17,63	-16,20	18,6	993,50	-16,94	-16,20	17,14	-12,73	1,8	0,00	1,2
2015-01-11 21:30	52	29	97	0,0	17,43	-16,70	18,6	994,50	-17,44	-16,70	16,94	-13,23	0,0	0,00	1,2
2015-01-11 22:00	53	29	97	0,0	17,23	-17,40	18,6	994,50	-18,13	-17,40	16,74	-13,93	0,0	0,00	1,2
2015-01-11 22:30	54	28	97	0,0	16,93	-18,60	18,6	994,50	-19,33	-18,60	16,40	-15,13	0,0	0,00	1,2
2015-01-11 23:00	54	28	97	0,0	16,63	-18,60	18,6	994,50	-19,33	-18,60	16,10	-15,13	0,0	0,00	1,2
2015-01-11 23:30	54	29	97	0,0	16,53	-18,30	18,6	994,50	-19,03	-18,30	16,04	-14,83	0,0	0,00	1,2
2015-01-12 00:00	55	29	97	0,0	16,43	-18,30	18,6	994,50	-19,03	-18,30	15,94	-14,83	0,0	0,00	0,0
2015-01-12 00:30	54	28	97	0,0	16,53	-18,30	18,6	995,50	-19,03	-18,30	16,00	-14,83	1,4	0,00	0,0
2015-01-12 01:00	54	28	97	0,0	16,63	-18,60	18,6	995,50	-19,33	-18,60	16,10	-15,13	1,2	0,00	0,0
2015-01-12 01:30	55	28	97	0,0	16,73	-18,80	18,6	995,50	-19,53	-18,80	16,20	-15,33	0,0	0,00	0,0
2015-01-12 02:00	54	28	97	0,0	16,83	-19,70	18,6	995,50	-20,42	-19,70	16,30	-16,23	0,0	0,00	0,0
2015-01-12 02:30	55	28	97	0,0	16,83	-19,70	18,6	995,50	-20,42	-19,70	16,30	-16,23	0,0	0,00	0,0
2015-01-12 03:00	55	28	97	0,0	16,83	-19,70	18,6	994,50	-20,42	-19,70	16,30	-16,23	0,0	0,00	0,0
2015-01-12 03:30	54	28	97	0,0	16,83	-20,10	18,6	994,50	-20,82	-20,10	16,30	-16,63	0,0	0,00	0,0
2015-01-12 04:00	53	28	97	0,0	16,83	-19,80	18,6	993,50	-20,52	-19,80	16,30	-16,33	1,4	0,00	0,0
2015-01-12 04:30	54	28	97	0,0	16,83	-20,10	18,6	993,50	-20,82	-20,10	16,30	-16,63	1,4	0,00	0,0
2015-01-12 05:00	54	28	97	0,0	16,83	-20,40	18,6	993,50	-21,12	-20,40	16,30	-16,93	0,0	0,00	0,0
2015-01-12 05:30	54	28	97	0,0	16,83	-20,50	18,6	993,50	-21,22	-20,50	16,30	-17,03	0,0	0,00	0,0
2015-01-12 06:00	53	28	97	0,0	16,83	-20,50	18,6	993,50	-21,22	-20,50	16,30	-17,03	0,0	0,00	0,0
2015-01-12 06:30	54	28	97	0,0	16,83	-20,80	18,6	993,50	-21,51	-20,80	16,30	-17,33	1,4	0,00	0,0
2015-01-12 07:00	53	28	97	0,0	16,93	-20,40	18,6	992,50	-21,12	-20,40	16,40	-16,93	1,4	0,00	0,0
2015-01-12 07:30	55	28	97	0,0	17,13	-20,00	18,6	992,50	-20,72	-20,00	16,60	-16,53	1,8	0,00	0,0
2015-01-12 08:00	54	28	97	0,0	17,33	-19,90	18,6	992,50	-20,62	-19,90	16,80	-16,43	1,2	0,00	0,0
2015-01-12 08:30	59	28	97	0,0	17,53	-19,90	18,6	991,50	-20,62	-19,90	17,00	-16,43	2,0	0,00	0,0
2015-01-12 09:00	61	28	97	0,0	17,53	-19,90	18,6	991,50	-20,62	-19,90	17,00	-16,43	2,0	0,00	0,0
2015-01-12 09:30	59	28	97	0,0	17,53	-19,90	18,6	991,50	-20,62	-19,90	17,00	-16,43	1,6	0,00	0,0
2015-01-12 10:00	59	27	97	0,0	17,53	-20,00	18,6	990,50	-20,72	-20,00	16,97	-16,53	1,4	0,00	0,0
2015-01-12 10:30	62	27	97	0,0	17,53	-20,20	18,6	990,50	-20,92	-20,20	16,97	-16,73	1,6	0,00	0,0

Datum	Vindrikt °	Fukt inne Rh%	Fukt ute Rh%	Vindhast m/s	Temp in °C	Temp ute °C	Nb. Mån mm	Tryck Mbar	Daggp °C	Kyleffekt °C	Vix inne °C	Vix ute °C	Vindby m/s	Korr lufttryck	Nederb./dygn mm
2015-01-12 11:00	67	27	97	0,0	17,53	-20,10	18,6	989,50	-20,82	-20,10	16,97	-16,63	1,6	0,00	0,0
2015-01-12 11:30	73	28	97	0,0	17,53	-19,90	18,6	989,50	-20,62	-19,90	17,00	-16,43	2,2	0,00	0,0
2015-01-12 12:00	73	28	97	0,0	17,43	-19,40	18,6	988,50	-20,12	-19,40	16,90	-15,93	1,6	0,00	0,0
2015-01-12 12:30	78	28	97	0,0	17,43	-19,20	19,2	988,50	-19,92	-19,20	16,90	-15,73	2,8	0,60	0,6
2015-01-12 13:00	86	28	97	0,0	17,43	-18,90	19,2	987,50	-19,63	-18,90	16,90	-15,43	2,0	0,60	0,6
2015-01-12 13:30	88	28	97	0,0	17,53	-18,80	19,2	987,50	-19,53	-18,80	17,00	-15,33	2,8	0,00	0,6
2015-01-12 14:00	86	28	97	1,2	17,53	-18,80	19,2	986,50	-19,53	-18,80	17,00	-15,33	2,2	0,00	0,6
2015-01-12 14:30	72	27	97	0,0	17,53	-18,30	19,2	985,50	-19,03	-18,30	16,97	-14,83	2,4	0,00	0,6
2015-01-12 15:00	91	28	97	0,0	17,53	-17,90	19,2	984,50	-18,63	-17,90	17,00	-14,43	2,8	0,00	0,6
2015-01-12 15:30	89	28	97	1,8	17,53	-17,60	19,2	983,50	-18,33	-17,60	17,00	-14,13	3,7	0,00	0,6
2015-01-12 16:00	89	28	97	0,0	17,63	-16,70	19,2	982,50	-17,44	-16,70	17,10	-13,23	3,9	0,00	0,6
2015-01-12 16:30	79	28	97	0,0	17,63	-16,30	19,2	981,50	-17,04	-16,30	17,10	-12,83	3,5	0,00	0,6
2015-01-12 17:00	97	28	97	1,6	17,73	-15,00	19,2	981,50	-15,75	-15,00	17,20	-11,53	3,3	0,00	0,6
2015-01-12 17:30	86	28	97	0,0	17,73	-14,90	19,2	980,50	-15,65	-14,90	17,20	-11,43	3,3	0,00	0,6
2015-01-12 18:00	77	28	97	0,0	17,73	-16,20	19,2	980,50	-16,94	-16,20	17,20	-12,73	2,8	0,00	0,6
2015-01-12 18:30	75	28	97	1,2	17,73	-16,80	19,2	979,50	-17,54	-16,80	17,20	-13,33	1,8	0,00	0,6
2015-01-12 19:00	4	28	97	0,0	17,73	-16,70	19,2	979,50	-17,44	-16,70	17,20	-13,23	3,0	0,00	0,6
2015-01-12 19:30	351	28	97	2,4	17,83	-16,90	19,2	979,50	-17,64	-16,93	17,31	-13,43	4,5	0,00	0,6
2015-01-12 20:00	201	28	97	0,0	17,83	-16,70	19,2	978,50	-17,44	-16,70	17,31	-13,23	3,9	0,00	0,6
2015-01-12 20:30	212	28	97	1,4	17,83	-16,70	19,2	978,50	-17,44	-16,70	17,31	-13,23	2,6	0,00	0,6
2015-01-12 21:00	56	28	97	0,0	17,83	-16,20	19,2	978,50	-16,94	-16,20	17,31	-12,73	4,5	0,00	0,6
2015-01-12 21:30	163	28	97	0,0	17,63	-15,70	19,2	977,49	-16,44	-15,70	17,10	-12,23	3,1	0,00	0,6
2015-01-12 22:00	180	28	97	1,4	17,43	-15,10	19,2	977,49	-15,85	-15,10	16,90	-11,63	3,3	0,00	0,6
2015-01-12 22:30	172	28	97	1,8	17,23	-15,00	19,2	977,49	-15,75	-15,00	16,70	-11,53	3,0	0,00	0,6
2015-01-12 23:00	154	28	97	1,4	16,93	-14,80	19,2	977,49	-15,55	-14,80	16,40	-11,33	3,0	0,00	0,6
2015-01-12 23:30	173	28	97	0,0	16,83	-14,40	19,2	977,49	-15,15	-14,40	16,30	-10,93	3,0	0,00	0,6
2015-01-13 00:00	137	28	97	1,4	16,73	-14,20	19,2	977,49	-14,95	-14,20	16,20	-10,73	2,6	0,00	0,0
2015-01-13 00:30	146	28	97	0,0	16,83	-14,00	19,2	977,49	-14,75	-14,00	16,30	-10,53	2,4	0,00	0,0
2015-01-13 01:00	111	28	97	1,2	16,93	-13,90	19,2	977,49	-14,65	-13,90	16,40	-10,43	2,8	0,00	0,0
2015-01-13 01:30	106	28	97	0,0	16,93	-13,80	19,2	978,50	-14,55	-13,80	16,40	-10,33	1,6	0,00	0,0
2015-01-13 02:00	105	28	97	0,0	16,93	-13,90	19,2	978,50	-14,65	-13,90	16,40	-10,43	1,6	0,00	0,0
2015-01-13 02:30	106	28	97	0,0	16,93	-13,90	19,2	978,50	-14,65	-13,90	16,40	-10,43	1,8	0,00	0,0
2015-01-13 03:00	106	28	97	0,0	16,93	-14,00	19,2	978,50	-14,75	-14,00	16,40	-10,53	1,8	0,00	0,0
2015-01-13 03:30	106	28	97	0,0	16,93	-13,90	19,2	979,50	-14,65	-13,90	16,40	-10,43	2,0	0,00	0,0
2015-01-13 04:00	101	28	97	0,0	17,03	-13,90	19,2	979,50	-14,65	-13,90	16,50	-10,43	1,8	0,00	0,0
2015-01-13 04:30	94	28	97	0,0	17,03	-13,90	19,2	979,50	-14,65	-13,90	16,50	-10,43	2,0	0,00	0,0
2015-01-13 05:00	96	28	97	0,0	17,03	-13,80	19,2	979,50	-14,55	-13,80	16,50	-10,33	1,6	0,00	0,0
2015-01-13 05:30	95	28	97	0,0	16,93	-13,70	19,2	979,50	-14,45	-13,70	16,40	-10,23	1,4	0,00	0,0
2015-01-13 06:00	89	28	97	0,0	16,93	-13,50	19,2	979,50	-14,26	-13,50	16,40	-10,03	2,4	0,00	0,0
2015-01-13 06:30	88	28	97	0,0	16,93	-13,10	19,2	979,50	-13,86	-13,10	16,40	-9,63	1,4	0,00	0,0
2015-01-13 07:00	95	28	97	0,0	17,13	-12,90	19,2	980,50	-13,66	-12,90	16,60	-9,43	1,8	0,00	0,0
2015-01-13 07:30	106	28	97	1,4	17,33	-12,70	19,2	980,50	-13,46	-12,70	16,80	-9,23	2,0	0,00	0,0
2015-01-13 08:00	94	28	97	0,0	17,63	-12,60	19,2	979,50	-13,36	-12,60	17,10	-9,13	1,8	0,00	0,0
2015-01-13 08:30	109	28	97	0,0	17,73	-12,40	19,2	980,50	-13,16	-12,40	17,20	-8,93	2,4	0,00	0,0
2015-01-13 09:00	112	28	97	2,0	17,73	-12,10	19,2	980,50	-12,86	-12,10	17,20	-8,63	2,6	0,00	0,0
2015-01-13 09:30	121	28	97	2,8	17,73	-11,70	19,2	980,50	-12,47	-15,80	17,20	-8,23	3,5	0,00	0,0
2015-01-13 10:00	107	28	97	0,0	17,73	-11,70	19,2	980,50	-12,47	-11,70	17,20	-8,23	3,5	0,00	0,0
2015-01-13 10:30	103	28	97	0,0	17,73	-11,60	19,2	980,50	-12,37	-11,60	17,20	-8,13	3,0	0,00	0,0
2015-01-13 11:00	123	28	97	0,0	17,73	-11,50	19,2	980,50	-12,27	-11,50	17,20	-8,02	2,6	0,00	0,0
2015-01-13 11:30	113	28	97	0,0	17,73	-11,40	19,2	980,50	-12,17	-11,40	17,20	-7,92	2,0	0,00	0,0

Datum	Vindrikt °	Fukt inne Rh%	Fukt ute Rh%	Vindhast m/s	Temp in °C	Temp ute °C	Nb. Mån mm	Tryck Mbar	Daggp °C	Kyleffekt °C	Vix inne °C	Vix ute °C	Vindby m/s	Korr lufttryck	Nederb./dygn mm
2015-01-13 12:00	111	28	97	0,0	17,63	-11,40	19,2	979,50	-12,17	-11,40	17,10	-7,92	0,0	0,00	0,0
2015-01-13 12:30	99	28	97	0,0	17,63	-11,10	19,2	979,50	-11,87	-11,10	17,10	-7,62	1,6	0,00	0,0
2015-01-13 13:00	129	28	97	0,0	17,53	-11,40	19,2	980,50	-12,17	-11,40	17,00	-7,92	3,0	0,00	0,0
2015-01-13 13:30	123	28	97	0,0	17,43	-11,20	21,0	980,50	-11,97	-11,20	16,90	-7,72	1,4	1,80	1,8
2015-01-13 14:00	104	28	97	0,0	17,33	-10,49	21,0	979,50	-11,27	-10,49	16,80	-7,02	1,8	1,80	1,8
2015-01-13 14:30	97	28	97	0,0	17,33	-10,70	21,0	979,50	-11,47	-10,70	16,80	-7,22	2,4	0,00	1,8
2015-01-13 15:00	92	28	97	0,0	17,33	-10,29	21,0	979,50	-11,07	-10,29	16,80	-6,82	1,4	0,00	1,8
2015-01-13 15:30	105	28	97	0,0	17,33	-10,39	21,0	979,50	-11,17	-10,39	16,80	-6,92	2,8	0,00	1,8
2015-01-13 16:00	114	28	97	0,0	17,33	-10,29	21,0	979,50	-11,07	-10,29	16,80	-6,82	2,2	0,00	1,8
2015-01-13 16:30	120	28	97	0,0	17,33	-10,29	21,0	979,50	-11,07	-10,29	16,80	-6,82	2,4	0,00	1,8
2015-01-13 17:00	127	28	99	0,0	17,43	-10,09	21,0	979,50	-10,61	-10,09	16,90	-6,45	2,2	0,00	1,8
2015-01-13 17:30	97	28	100	0,0	17,43	-9,39	21,0	979,50	-9,78	-9,39	16,90	-5,66	1,4	0,00	1,8
2015-01-13 18:00	113	28	100	0,0	17,43	-9,29	21,0	979,50	-9,68	-9,29	16,90	-5,56	2,4	0,00	1,8
2015-01-13 18:30	95	28	100	0,0	17,53	-8,99	21,0	979,50	-9,38	-8,99	17,00	-5,26	2,2	0,00	1,8
2015-01-13 19:00	96	28	100	0,0	17,53	-9,29	21,0	978,50	-9,68	-9,29	17,00	-5,56	0,0	0,00	1,8
2015-01-13 19:30	98	28	99	0,0	17,53	-10,80	21,0	979,50	-11,31	-10,80	17,00	-7,15	0,0	0,00	1,8
2015-01-13 20:00	93	28	99	0,0	17,53	-10,49	21,0	978,50	-11,01	-10,49	17,00	-6,85	0,0	0,00	1,8
2015-01-13 20:30	97	28	99	0,0	17,53	-10,70	21,0	978,50	-11,21	-10,70	17,00	-7,05	0,0	0,00	1,8
2015-01-13 21:00	96	28	99	0,0	17,43	-10,39	21,0	979,50	-10,91	-10,39	16,90	-6,75	0,0	0,00	1,8
2015-01-13 21:30	97	28	99	0,0	17,33	-10,70	21,0	979,50	-10,70	-10,70	16,80	-11,93	0,0	0,00	1,8
2015-01-13 22:00	96	28	99	0,0	17,13	-10,80	21,0	979,50	-10,80	-10,80	16,60	-12,03	0,0	0,00	1,8
2015-01-13 22:30	97	28	99	0,0	16,83	-11,10	21,0	979,50	-11,10	-11,10	16,30	-12,33	0,0	0,00	1,8
2015-01-13 23:00	95	28	99	0,0	16,63	-10,70	21,0	979,50	-10,70	-10,70	16,10	-11,93	1,6	0,00	1,8
2015-01-13 23:30	92	28	99	0,0	16,53	-10,39	21,0	979,50	-10,39	-10,39	16,00	-11,63	1,8	0,00	1,8
2015-01-14 00:00	94	28	99	0,0	16,33	-10,09	21,0	980,50	-10,09	-10,09	15,80	-11,33	1,2	0,00	0,0
2015-01-14 00:30	95	28	99	0,0	16,23	-10,19	21,0	980,50	-10,19	-10,19	15,70	-11,43	0,0	0,00	0,0
2015-01-14 01:00	97	28	99	0,0	16,23	-10,29	21,0	979,50	-10,29	-10,29	15,70	-11,53	0,0	0,00	0,0
2015-01-14 01:30	92	28	99	0,0	16,33	-10,29	21,0	980,50	-10,29	-10,29	15,80	-11,53	0,0	0,00	0,0
2015-01-14 02:00	95	28	99	0,0	16,43	-10,70	21,0	980,50	-10,70	-10,70	15,90	-11,93	0,0	0,00	0,0
2015-01-14 02:30	98	28	99	0,0	16,53	-10,90	21,0	980,50	-10,90	-10,90	16,00	-12,13	0,0	0,00	0,0
2015-01-14 03:00	96	29	99	0,0	16,53	-11,40	21,0	980,50	-11,40	-11,40	16,04	-12,63	0,0	0,00	0,0
2015-01-14 03:30	94	28	99	0,0	16,53	-11,70	21,0	980,50	-11,70	-11,70	16,00	-12,93	0,0	0,00	0,0
2015-01-14 04:00	96	28	99	0,0	16,63	-12,40	21,0	980,50	-12,40	-12,40	16,10	-13,63	0,0	0,00	0,0
2015-01-14 04:30	94	28	99	0,0	16,63	-13,30	21,0	980,50	-13,30	-13,30	16,10	-14,53	0,0	0,00	0,0
2015-01-14 05:00	92	28	99	0,0	16,63	-14,20	21,0	979,50	-14,20	-14,20	16,10	-15,43	0,0	0,00	0,0
2015-01-14 05:30	93	28	99	0,0	16,53	-14,70	21,0	980,50	-14,70	-14,70	16,00	-15,93	0,0	0,00	0,0
2015-01-14 06:00	94	28	99	0,0	16,53	-14,70	21,0	979,50	-14,70	-14,70	16,00	-15,93	0,0	0,00	0,0
2015-01-14 06:30	92	28	99	0,0	16,53	-14,70	21,0	979,50	-14,70	-14,70	16,00	-15,93	0,0	0,00	0,0
2015-01-14 07:00	98	28	99	0,0	16,53	-14,20	21,0	979,50	-14,20	-14,20	16,00	-15,43	0,0	0,00	0,0
2015-01-14 07:30	98	28	99	0,0	16,63	-14,10	21,0	979,50	-14,10	-14,10	16,10	-15,33	0,0	0,00	0,0
2015-01-14 08:00	98	28	99	0,0	16,63	-14,90	21,0	980,50	-14,90	-14,90	16,10	-16,13	0,0	0,00	0,0
2015-01-14 08:30	98	28	99	0,0	16,53	-13,10	21,0	980,50	-13,10	-13,10	16,00	-14,33	0,0	0,00	0,0
2015-01-14 09:00	94	28	99	0,0	16,53	-13,60	21,0	980,50	-13,60	-13,60	16,00	-14,83	0,0	0,00	0,0
2015-01-14 09:30	94	28	99	0,0	16,53	-15,20	21,0	981,50	-15,20	-15,20	16,00	-16,43	0,0	0,00	0,0
2015-01-14 10:00	94	28	99	0,0	16,43	-14,50	21,0	980,50	-14,50	-14,50	15,90	-15,73	0,0	0,00	0,0
2015-01-14 10:30	96	28	99	0,0	16,43	-14,50	21,0	981,50	-14,50	-14,50	15,90	-15,73	0,0	0,00	0,0
2015-01-14 11:00	93	28	99	0,0	16,53	-13,60	21,0	981,50	-13,60	-13,60	16,00	-14,83	0,0	0,00	0,0
2015-01-14 11:30	97	28	99	0,0	16,73	-13,50	21,0	981,50	-13,50	-13,50	16,20	-14,73	0,0	0,00	0,0
2015-01-14 12:00	96	28	99	0,0	16,93	-14,30	21,0	981,50	-14,30	-14,30	16,40	-15,53	0,0	0,00	0,0
2015-01-14 12:30	97	28	99	0,0	17,03	-13,60	21,0	981,50	-13,60	-13,60	16,50	-14,83	0,0	0,00	0,0

Datum	Vindrikt °	Fukt inne Rh%	Fukt ute Rh%	Vindhast m/s	Temp in °C	Temp ute °C	Nb. Mån mm	Tryck Mbar	Daggp °C	Kyleffekt °C	Vix inne °C	Vix ute °C	Vindby m/s	Korr lufttryck	Nederb./dygn mm
2015-01-14 13:00	95	28	99	0,0	17,03	-14,00	21,0	982,50		-14,00	16,50	-15,23	0,0	0,00	0,0
2015-01-14 13:30	94	28	99	0,0	17,03	-12,90	21,0	982,50		-12,90	16,50	-14,13	0,0	0,00	0,0
2015-01-14 14:00	92	28	99	0,0	17,03	-12,90	21,0	982,50		-12,90	16,50	-14,13	0,0	0,00	0,0
2015-01-14 14:30	83	28	99	0,0	16,93	-13,60	21,0	982,50		-13,60	16,40	-14,83	0,0	0,00	0,0
2015-01-14 15:00	84	28	99	0,0	16,83	-13,70	21,0	982,50		-13,70	16,30	-14,93	0,0	0,00	0,0
2015-01-14 15:30	83	28	99	0,0	16,73	-13,40	21,0	982,50		-13,40	16,20	-14,63	0,0	0,00	0,0
2015-01-14 16:00	84	28	99	0,0	16,63	-14,70	21,0	983,50		-14,70	16,10	-15,93	0,0	0,00	0,0
2015-01-14 16:30	83	28	99	0,0	16,63	-14,50	21,0	983,50		-14,50	16,10	-15,73	0,0	0,00	0,0
2015-01-14 17:00	86	28	99	0,0	16,63	-14,40	21,0	983,50		-14,40	16,10	-15,63	0,0	0,00	0,0
2015-01-14 17:30	83	27	99	0,0	16,73	-16,20	21,0	983,50		-16,20	16,17	-17,43	0,0	0,00	0,0
2015-01-14 18:00	83	27	99	0,0	16,73	-14,50	21,0	983,50		-14,50	16,17	-15,73	0,0	0,00	0,0
2015-01-14 18:30	87	27	99	0,0	16,83	-14,30	21,0	983,50		-14,30	16,27	-15,53	0,0	0,00	0,0
2015-01-14 19:00	85	27	99	0,0	16,83	-15,70	21,0	984,50		-15,70	16,27	-16,93	0,0	0,00	0,0
2015-01-14 19:30	84	27	99	0,0	16,83	-13,80	21,0	983,50		-13,80	16,27	-15,03	0,0	0,00	0,0
2015-01-14 20:00	86	27	99	0,0	16,83	-13,70	21,0	983,50		-13,70	16,27	-14,93	0,0	0,00	0,0
2015-01-14 20:30	85	27	99	0,0	16,83	-15,10	21,0	984,50		-15,10	16,27	-16,33	0,0	0,00	0,0
2015-01-14 21:00	83	27	99	0,0	16,73	-14,70	21,0	984,50		-14,70	16,17	-15,93	0,0	0,00	0,0
2015-01-14 21:30	87	27	99	0,0	16,63	-14,50	21,0	984,50		-14,50	16,07	-15,73	0,0	0,00	0,0
2015-01-14 22:00	82	27	99	0,0	16,33	-14,90	21,0	985,50		-14,90	15,77	-16,13	0,0	0,00	0,0
2015-01-14 22:30	82	27	99	0,0	16,13	-14,60	21,0	985,50		-14,60	15,57	-15,83	2,2	0,00	0,0
2015-01-14 23:00	87	27	99	0,0	15,93	-15,20	21,0	985,50		-15,20	15,37	-16,43	0,0	0,00	0,0
2015-01-14 23:30	82	27	99	0,0	15,83	-14,10	21,0	986,50		-14,10	15,27	-15,33	0,0	0,00	0,0
2015-01-15 00:00	83	27	99	0,0	15,73	-15,10	21,0	986,50		-15,10	15,17	-16,33	0,0	0,00	0,0
2015-01-15 00:30	85	27	99	0,0	15,63	-14,70	21,0	986,50		-14,70	15,07	-15,93	0,0	0,00	0,0
2015-01-15 01:00	82	27	99	0,0	15,73	-14,90	21,0	987,50		-14,90	15,17	-16,13	0,0	0,00	0,0
2015-01-15 01:30	86	27	99	0,0	15,83	-14,50	21,0	987,50		-14,50	15,27	-15,73	0,0	0,00	0,0
2015-01-15 02:00	86	27	99	0,0	15,93	-14,30	21,0	987,50		-14,30	15,37	-15,53	0,0	0,00	0,0
2015-01-15 02:30	84	27	99	0,0	15,93	-14,00	21,0	988,50		-14,00	15,37	-15,23	0,0	0,00	0,0
2015-01-15 03:00	84	27	99	0,0	15,93	-14,50	21,0	988,50		-14,50	15,37	-15,73	0,0	0,00	0,0
2015-01-15 03:30	84	27	99	0,0	15,93	-13,20	21,0	989,50		-13,20	15,37	-14,43	0,0	0,00	0,0
2015-01-15 04:00	82	27	99	0,0	16,03	-13,00	21,0	989,50		-13,00	15,47	-14,23	0,0	0,00	0,0
2015-01-15 04:30	87	27	99	0,0	16,03	-12,00	21,0	989,50		-12,00	15,47	-13,23	0,0	0,00	0,0
2015-01-15 05:00	82	27	99	0,0	16,03	-11,70	21,0	989,50		-11,70	15,47	-12,93	0,0	0,00	0,0
2015-01-15 05:30	83	27	99	0,0	16,03	-12,20	21,0	989,50		-12,20	15,47	-13,43	0,0	0,00	0,0
2015-01-15 06:00	85	28	99	0,0	16,13	-12,00	21,0	989,50		-12,00	15,60	-13,23	0,0	0,00	0,0
2015-01-15 06:30	83	28	99	0,0	16,23	-10,90	21,0	989,50		-10,90	15,70	-12,13	0,0	0,00	0,0
2015-01-15 07:00	86	28	99	0,0	16,43	-10,70	21,0	989,50		-10,70	15,90	-11,93	0,0	0,00	0,0
2015-01-15 07:30	87	27	99	0,0	16,73	-11,20	21,0	989,50		-11,20	16,17	-12,43	0,0	0,00	0,0
2015-01-15 08:00	84	27	99	0,0	16,93	-11,20	21,0	989,50		-11,20	16,37	-12,43	0,0	0,00	0,0
2015-01-15 08:30	86	27	99	0,0	17,03	-11,80	21,0	989,50		-11,80	16,47	-13,03	0,0	0,00	0,0
2015-01-15 09:00	82	27	99	0,0	17,03	-11,70	21,0	989,50		-11,70	16,47	-12,93	0,0	0,00	0,0
2015-01-15 09:30	94	27	99	0,0	17,03	-11,70	21,0	990,50		-11,70	16,47	-12,93	0,0	0,00	0,0
2015-01-15 10:00	90	27	99	0,0	17,03	-11,70	21,0	989,50		-11,70	16,47	-12,93	0,0	0,00	0,0
2015-01-15 10:30	103	27	99	0,0	17,13	-12,10	21,0	990,50		-12,10	16,57	-13,33	1,2	0,00	0,0
2015-01-15 11:00	101	27	99	0,0	17,13	-11,60	21,0	989,50		-11,60	16,57	-12,83	0,0	0,00	0,0
2015-01-15 11:30	108	27	99	0,0	17,13	-10,19	21,0	989,50		-10,19	16,57	-11,43	1,6	0,00	0,0
2015-01-15 12:00	109	28	100	1,6	17,13	-8,59	21,0	989,50	-8,98	-8,59	16,60	-4,86	3,3	0,00	0,0
2015-01-15 12:30	111	28	99	0,0	17,13	-9,09	21,0	989,50	-9,61	-9,09	16,60	-5,45	2,2	0,00	0,0
2015-01-15 13:00	117	28	100	1,2	17,13	-8,39	21,0	988,50	-8,78	-8,39	16,60	-4,66	2,4	0,00	0,0
2015-01-15 13:30	104	28	100	0,0	17,13	-7,79	21,0	988,50	-8,19	-7,79	16,60	-4,06	2,4	0,00	0,0

Datum	Vindrikt °	Fukt inne Rh%	Fukt ute Rh%	Vindhast m/s	Temp in °C	Temp ute °C	Nb. Mån mm	Tryck Mbar	Daggp °C	Kyleffekt °C	Vix inne °C	Vix ute °C	Vindby m/s	Korr lufttryck	Nederb./dygn mm
2015-01-15 14:00	106	28	100	2,0	17,13	-6,99	21,0	988,50	-7,39	-6,99	16,60	-3,26	2,6	0,00	0,0
2015-01-15 14:30	113	28	100	1,8	17,13	-6,69	21,0	987,50	-7,09	-6,69	16,60	-2,96	3,3	0,00	0,0
2015-01-15 15:00	127	28	100	2,2	17,03	-5,99	21,0	987,50	-6,39	-5,99	16,50	-2,26	3,7	0,00	0,0
2015-01-15 15:30	100	28	100	3,0	17,03	-5,19	21,0	986,50	-5,59	-8,70	16,50	-1,46	5,4	0,00	0,0
2015-01-15 16:00	93	28	100	3,3	17,03	-4,99	21,0	986,50	-5,39	-9,89	16,50	-1,26	4,3	0,00	0,0
2015-01-15 16:30	96	28	100	4,7	17,03	-4,39	21,6	985,50	-4,79	-13,31	16,50	-0,66	5,2	0,60	0,6
2015-01-15 17:00	101	28	100	3,0	17,13	-3,89	21,6	985,50	-4,30	-7,28	16,60	-0,16	5,2	0,60	0,6
2015-01-15 17:30	105	28	100	2,6	17,23	-3,59	21,6	984,50	-4,00	-5,59	16,70	0,14	6,4	0,00	0,6
2015-01-15 18:00	102	28	100	2,8	17,23	-3,39	21,6	984,50	-3,80	-6,73	16,70	0,34	6,4	0,00	0,6
2015-01-15 18:30	111	28	100	3,0	17,23	-3,19	21,6	984,50	-3,60	-6,51	16,70	0,54	6,9	0,00	0,6
2015-01-15 19:00	155	28	100	4,1	17,23	-2,99	21,6	983,50	-3,40	-10,31	16,70	0,74	7,1	0,00	0,6
2015-01-15 19:30	130	28	100	3,7	17,33	-2,79	21,6	983,50	-3,20	-8,74	16,80	0,94	8,3	0,00	0,6
2015-01-15 20:00	105	28	100	4,1	17,33	-2,79	21,6	982,50	-3,20	-10,07	16,80	0,94	9,2	0,00	0,6
2015-01-15 20:30	132	28	100	3,9	17,23	-2,89	21,6	982,50	-3,30	-8,85	16,70	0,84	8,7	0,00	0,6
2015-01-15 21:00	85	28	100	3,7	17,23	-2,99	21,6	981,50	-3,40	-8,97	16,70	0,74	7,9	0,00	0,6
2015-01-15 21:30	104	28	100	5,2	17,03	-2,99	21,6	981,50	-3,40	-12,30	16,50	0,74	8,5	0,00	0,6
2015-01-15 22:00	108	28	100	4,5	16,93	-2,79	21,6	981,50	-3,20	-11,33	16,40	0,94	8,7	0,00	0,6
2015-01-15 22:30	110	28	100	3,3	16,73	-2,79	21,6	980,50	-3,20	-7,41	16,20	0,94	8,1	0,00	0,6
2015-01-15 23:00	174	28	100	6,2	16,63	-2,89	21,6	980,50	-3,30	-13,61	16,10	0,84	10,9	0,00	0,6
2015-01-15 23:30	119	28	100	3,9	16,43	-2,89	21,6	980,50	-3,30	-8,85	15,90	0,84	10,8	0,00	0,6
2015-01-16 00:00	139	28	100	4,1	16,33	-2,89	21,6	979,50	-3,30	-10,19	15,80	0,84	8,1	0,00	0,0
2015-01-16 00:30	118	28	100	4,3	16,33	-2,89	21,6	979,50	-3,30	-10,19	15,80	0,84	7,9	0,00	0,0
2015-01-16 01:00	112	28	100	1,4	16,33	-2,69	21,6	979,50	-3,10	-2,69	15,80	1,04	4,7	0,00	0,0
2015-01-16 01:30	129	28	100	1,2	16,43	-2,49	21,6	979,50	-2,90	-2,49	15,90	1,24	5,6	0,00	0,0
2015-01-16 02:00	123	29	100	2,6	16,53	-2,59	21,6	979,50	-3,00	-4,54	16,04	1,14	4,1	0,00	0,0
2015-01-16 02:30	153	28	100	5,8	16,53	-2,49	21,6	979,50	-2,90	-12,38	16,00	1,24	6,6	0,00	0,0
2015-01-16 03:00	142	28	100	3,3	16,63	-2,19	21,6	979,50	-2,60	-6,73	16,10	1,54	6,6	0,00	0,0
2015-01-16 03:30	136	28	100	3,5	16,63	-2,19	21,6	978,50	-2,60	-6,73	16,10	1,54	4,5	0,00	0,0
2015-01-16 04:00	137	28	100	2,6	16,63	-2,39	21,6	978,50	-2,80	-4,33	16,10	1,34	6,4	0,00	0,0
2015-01-16 04:30	119	28	100	2,6	16,63	-2,19	21,6	978,50	-2,60	-4,11	16,10	1,54	6,6	0,00	0,0
2015-01-16 05:00	142	28	100	6,8	16,73	-2,69	21,6	977,49	-3,10	-14,83	16,20	1,04	7,7	0,00	0,0
2015-01-16 05:30	133	28	100	4,3	16,73	-2,79	21,6	977,49	-3,20	-10,07	16,20	0,94	7,9	0,00	0,0
2015-01-16 06:00	101	28	100	3,5	16,73	-2,69	21,6	977,49	-3,10	-7,29	16,20	1,04	7,3	0,00	0,0
2015-01-16 06:30	139	28	100	5,4	16,73	-2,49	21,6	977,49	-2,90	-12,38	16,20	1,24	6,8	0,00	0,0
2015-01-16 07:00	114	28	100	3,1	17,03	-2,39	21,6	976,49	-2,80	-5,64	16,50	1,34	7,5	0,00	0,0
2015-01-16 07:30	160	28	100	5,6	17,23	-2,19	21,6	976,49	-2,60	-11,99	16,70	1,54	7,3	0,00	0,0
2015-01-16 08:00	104	28	100	2,2	17,33	-1,99	21,6	976,49	-2,40	-1,99	16,80	1,74	6,4	0,00	0,0
2015-01-16 08:30	93	28	100	1,8	17,43	-1,89	21,6	976,49	-2,30	-1,89	16,90	1,84	5,4	0,00	0,0
2015-01-16 09:00	132	28	100	3,3	17,53	-1,69	21,6	976,49	-2,10	-6,16	17,00	2,04	5,8	0,00	0,0
2015-01-16 09:30	120	28	100	4,7	17,53	-1,39	21,6	976,49	-1,80	-9,59	17,00	2,34	7,9	0,00	0,0
2015-01-16 10:00	118	28	100	3,5	17,53	-1,19	21,6	976,49	-1,60	-5,60	17,00	2,54	6,9	0,00	0,0
2015-01-16 10:30	159	28	100	3,9	17,53	-1,19	21,6	975,49	-1,60	-6,87	17,00	2,54	7,1	0,00	0,0
2015-01-16 11:00	143	28	100	3,9	17,53	-1,39	21,6	975,49	-1,80	-7,10	17,00	2,34	8,9	0,00	0,0
2015-01-16 11:30	106	28	100	1,6	17,53	-1,49	21,6	975,49	-1,90	-1,49	17,00	2,24	7,5	0,00	0,0
2015-01-16 12:00	94	28	100	3,5	17,43	-1,69	21,6	975,49	-2,10	-6,16	16,90	2,04	6,0	0,00	0,0
2015-01-16 12:30	104	28	100	2,0	17,43	-1,59	21,6	975,49	-2,00	-1,59	16,90	2,14	5,0	0,00	0,0
2015-01-16 13:00	147	29	100	3,5	17,33	-1,09	21,6	975,49	-1,50	-5,49	16,84	2,64	5,2	0,00	0,0
2015-01-16 13:30	146	29	100	3,0	17,33	-1,09	21,6	975,49	-1,50	-4,22	16,84	2,64	6,4	0,00	0,0
2015-01-16 14:00	121	29	100	1,8	17,33	-0,79	21,6	974,49	-1,20	-0,79	16,84	2,94	5,6	0,00	0,0
2015-01-16 14:30	129	29	100	3,1	17,33	-0,79	21,6	974,49	-1,20	-3,89	16,84	2,94	4,9	0,00	0,0

Datum	Vindrikt °	Fukt inne Rh%	Fukt ute Rh%	Vindhast m/s	Temp in °C	Temp ute °C	Nb. Mån mm	Tryck Mbar	Dagggp °C	Kyleffekt °C	Vix inne °C	Vix ute °C	Vindby m/s	Korr lufttryck	Nederb./dygn mm
2015-01-16 15:00	117	29	100	1,4	17,43	-0,79	21,6	974,49	-1,20	-0,79	16,94	2,94	5,0	0,00	0,0
2015-01-16 15:30	134	29	100	1,6	17,43	-0,79	21,6	974,49	-1,20	-0,79	16,94	2,94	5,2	0,00	0,0
2015-01-16 16:00	129	29	100	3,1	17,43	-0,69	21,6	974,49	-1,10	-3,78	16,94	3,04	5,0	0,00	0,0
2015-01-16 16:30	115	29	100	1,8	17,43	-0,69	21,6	974,49	-1,10	-0,69	16,94	3,04	4,9	0,00	0,0
2015-01-16 17:00	109	29	100	0,0	17,43	-0,69	21,6	974,49	-1,10	-0,69	16,94	3,04	3,3	0,00	0,0
2015-01-16 17:30	102	29	100	2,0	17,53	-0,59	21,6	974,49	-1,00	-0,59	17,04	3,14	3,0	0,00	0,0
2015-01-16 18:00	97	29	100	0,0	17,53	-0,49	21,6	974,49	-0,90	-0,49	17,04	3,24	3,9	0,00	0,0
2015-01-16 18:30	127	28	100	0,0	17,53	-0,59	21,6	974,49	-1,00	-0,59	17,00	3,14	3,3	0,00	0,0
2015-01-16 19:00	130	29	100	0,0	17,53	-0,89	21,6	974,49	-1,30	-0,89	17,04	2,84	2,2	0,00	0,0
2015-01-16 19:30	118	29	100	0,0	17,53	-1,09	21,6	974,49	-1,50	-1,09	17,04	2,64	2,2	0,00	0,0
2015-01-16 20:00	129	29	100	0,0	17,53	-1,09	21,6	975,49	-1,50	-1,09	17,04	2,64	2,0	0,00	0,0
2015-01-16 20:30	110	29	100	0,0	17,53	-1,09	21,6	975,49	-1,50	-1,09	17,04	2,64	1,4	0,00	0,0
2015-01-16 21:00	137	29	100	0,0	17,43	-1,09	21,6	975,49	-1,50	-1,09	16,94	2,64	2,6	0,00	0,0
2015-01-16 21:30	143	29	100	1,2	17,33	-0,89	21,6	975,49	-1,30	-0,89	16,84	2,84	3,1	0,00	0,0
2015-01-16 22:00	126	29	100	0,0	17,23	-0,99	21,6	976,49	-1,40	-0,99	16,74	2,74	2,0	0,00	0,0
2015-01-16 22:30	132	29	100	0,0	17,03	-0,99	21,6	976,49	-1,40	-0,99	16,54	2,74	0,0	0,00	0,0
2015-01-16 23:00	134	29	100	0,0	16,93	-0,89	21,6	976,49	-1,30	-0,89	16,44	2,84	0,0	0,00	0,0
2015-01-16 23:30	130	29	100	0,0	16,73	-0,99	21,6	977,49	-1,40	-0,99	16,24	2,74	1,2	0,00	0,0
2015-01-17 00:00	128	29	100	0,0	16,63	-0,89	21,6	977,49	-1,30	-0,89	16,14	2,84	0,0	0,00	0,0
2015-01-17 00:30	172	29	100	0,0	16,53	-0,79	21,6	978,50	-1,20	-0,79	16,04	2,94	1,8	0,00	0,0
2015-01-17 01:00	174	29	100	0,0	16,53	-0,79	21,6	978,50	-1,20	-0,79	16,04	2,94	0,0	0,00	0,0
2015-01-17 01:30	184	29	100	0,0	16,43	-0,59	21,6	978,50	-1,00	-0,59	15,94	3,14	1,4	0,00	0,0
2015-01-17 02:00	179	29	100	0,0	16,43	-0,59	21,6	978,50	-1,00	-0,59	15,94	3,14	0,0	0,00	0,0
2015-01-17 02:30	184	29	100	0,0	16,43	-0,49	21,6	979,50	-0,90	-0,49	15,94	3,24	0,0	0,00	0,0
2015-01-17 03:00	179	29	100	0,0	16,43	-0,59	21,6	979,50	-1,00	-0,59	15,94	3,14	0,0	0,00	0,0
2015-01-17 03:30	185	29	100	0,0	16,53	-0,89	21,6	979,50	-1,30	-0,89	16,04	2,84	0,0	0,00	0,0
2015-01-17 04:00	177	29	100	0,0	16,53	-1,19	21,6	980,50	-1,60	-1,19	16,04	2,54	0,0	0,00	0,0
2015-01-17 04:30	179	29	100	0,0	16,53	-1,39	21,6	980,50	-1,80	-1,39	16,04	2,34	0,0	0,00	0,0
2015-01-17 05:00	176	29	100	0,0	16,63	-1,49	21,6	980,50	-1,90	-1,49	16,14	2,24	0,0	0,00	0,0
2015-01-17 05:30	182	29	100	0,0	16,63	-1,69	21,6	981,50	-2,10	-1,69	16,14	2,04	0,0	0,00	0,0
2015-01-17 06:00	176	29	100	0,0	16,63	-2,19	21,6	981,50	-2,60	-2,19	16,14	1,54	0,0	0,00	0,0
2015-01-17 06:30	175	29	100	0,0	16,63	-1,89	21,6	981,50	-2,30	-1,89	16,14	1,84	0,0	0,00	0,0
2015-01-17 07:00	184	29	100	0,0	16,93	-1,79	21,6	982,50	-2,20	-1,79	16,44	1,94	0,0	0,00	0,0
2015-01-17 07:30	177	29	100	0,0	17,23	-1,79	21,6	982,50	-2,20	-1,79	16,74	1,94	0,0	0,00	0,0
2015-01-17 08:00	176	29	100	0,0	17,33	-1,79	21,6	982,50	-2,20	-1,79	16,84	1,94	0,0	0,00	0,0
2015-01-17 08:30	173	29	100	0,0	17,43	-1,69	21,6	983,50	-2,10	-1,69	16,94	2,04	0,0	0,00	0,0
2015-01-17 09:00	162	29	100	0,0	17,43	-1,89	21,6	983,50	-2,30	-1,89	16,94	1,84	0,0	0,00	0,0
2015-01-17 09:30	162	29	100	0,0	17,53	-1,79	21,6	983,50	-2,20	-1,79	17,04	1,94	0,0	0,00	0,0
2015-01-17 10:00	168	29	100	0,0	17,53	-1,59	21,6	984,50	-2,00	-1,59	17,04	2,14	0,0	0,00	0,0
2015-01-17 10:30	161	29	100	0,0	17,53	-1,79	21,6	984,50	-2,20	-1,79	17,04	1,94	0,0	0,00	0,0
2015-01-17 11:00	161	29	100	0,0	17,53	-1,89	21,6	984,50	-2,30	-1,89	17,04	1,84	0,0	0,00	0,0
2015-01-17 11:30	157	29	100	0,0	17,53	-1,99	21,6	985,50	-2,40	-1,99	17,04	1,74	0,0	0,00	0,0
2015-01-17 12:00	182	29	100	0,0	17,43	-1,39	21,6	985,50	-1,80	-1,39	16,94	2,34	0,0	0,00	0,0
2015-01-17 12:30	173	29	100	0,0	17,33	-1,49	21,6	985,50	-1,90	-1,49	16,84	2,24	0,0	0,00	0,0
2015-01-17 13:00	169	29	100	0,0	17,23	-1,29	21,6	985,50	-1,70	-1,29	16,74	2,44	1,2	0,00	0,0
2015-01-17 13:30	162	29	100	0,0	17,23	-1,29	21,6	985,50	-1,70	-1,29	16,74	2,44	1,4	0,00	0,0
2015-01-17 14:00	166	29	100	0,0	17,23	-1,39	21,6	986,50	-1,80	-1,39	16,74	2,34	1,4	0,00	0,0
2015-01-17 14:30	151	29	100	0,0	17,23	-1,59	21,6	986,50	-2,00	-1,59	16,74	2,14	1,4	0,00	0,0
2015-01-17 15:00	154	29	100	0,0	17,23	-1,79	21,6	986,50	-2,20	-1,79	16,74	1,94	0,0	0,00	0,0
2015-01-17 15:30	138	29	100	0,0	17,23	-2,29	21,6	986,50	-2,70	-2,29	16,74	1,44	1,2	0,00	0,0

Datum	Vindrikt °	Fukt inne Rh%	Fukt ute Rh%	Vindhast m/s	Temp in °C	Temp ute °C	Nb. Mån mm	Tryck Mbar	Daggp °C	Kyleffekt °C	Vix inne °C	Vix ute °C	Vindby m/s	Korr lufttryck	Nederb./dygn mm
2015-01-17 16:00	133	29	100	0,0	17,23	-2,89	21,6	986,50	-3,30	-2,89	16,74	0,84	0,0	0,00	0,0
2015-01-17 16:30	136	29	100	0,0	17,23	-3,69	21,6	986,50	-4,10	-3,69	16,74	0,04	0,0	0,00	0,0
2015-01-17 17:00	141	29	100	0,0	17,23	-4,09	21,6	987,50	-4,50	-4,09	16,74	-0,36	1,2	0,00	0,0
2015-01-17 17:30	134	29	100	0,0	17,13	-4,59	21,6	987,50	-4,99	-4,59	16,64	-0,86	0,0	0,00	0,0
2015-01-17 18:00	134	29	100	0,0	17,13	-4,69	21,6	987,50	-5,09	-4,69	16,64	-0,96	0,0	0,00	0,0
2015-01-17 18:30	137	29	100	0,0	17,13	-4,59	21,6	987,50	-4,99	-4,59	16,64	-0,86	0,0	0,00	0,0
2015-01-17 19:00	134	29	100	0,0	17,13	-4,09	21,6	988,50	-4,50	-4,09	16,64	-0,36	0,0	0,00	0,0
2015-01-17 19:30	137	29	100	0,0	17,13	-3,79	21,6	988,50	-4,20	-3,79	16,64	-0,06	0,0	0,00	0,0
2015-01-17 20:00	138	29	100	0,0	17,13	-3,59	21,6	988,50	-4,00	-3,59	16,64	0,14	1,2	0,00	0,0
2015-01-17 20:30	137	29	100	0,0	17,13	-3,09	21,6	989,50	-3,50	-3,09	16,64	0,64	1,2	0,00	0,0
2015-01-17 21:00	177	29	100	0,0	17,13	-2,89	21,6	989,50	-3,30	-2,89	16,64	0,84	1,4	0,00	0,0
2015-01-17 21:30	179	29	100	0,0	17,03	-2,69	21,6	990,50	-3,10	-2,69	16,54	1,04	0,0	0,00	0,0
2015-01-17 22:00	177	29	100	0,0	16,83	-2,69	21,6	991,50	-3,10	-2,69	16,34	1,04	1,4	0,00	0,0
2015-01-17 22:30	183	29	100	0,0	16,73	-2,69	21,6	991,50	-3,10	-2,69	16,24	1,04	1,2	0,00	0,0
2015-01-17 23:00	179	29	100	0,0	16,63	-2,89	21,6	992,50	-3,30	-2,89	16,14	0,84	0,0	0,00	0,0
2015-01-17 23:30	178	29	100	0,0	16,53	-2,39	21,6	992,50	-2,80	-2,39	16,04	1,34	1,4	0,00	0,0
2015-01-18 00:00	184	29	100	0,0	16,43	-2,09	21,6	993,50	-2,50	-2,09	15,94	1,64	1,4	0,00	0,0
2015-01-18 00:30	185	29	100	0,0	16,33	-1,89	21,6	994,50	-2,30	-1,89	15,84	1,84	1,8	0,00	0,0
2015-01-18 01:00	177	29	100	0,0	16,23	-2,19	21,6	994,50	-2,60	-2,19	15,74	1,54	1,2	0,00	0,0
2015-01-18 01:30	183	29	100	0,0	16,13	-2,39	21,6	995,50	-2,80	-2,39	15,64	1,34	0,0	0,00	0,0
2015-01-18 02:00	184	29	100	0,0	16,13	-2,19	21,6	995,50	-2,60	-2,19	15,64	1,54	1,8	0,00	0,0
2015-01-18 02:30	184	29	100	0,0	16,03	-2,69	21,6	996,50	-3,10	-2,69	15,54	1,04	1,2	0,00	0,0
2015-01-18 03:00	185	29	100	0,0	16,03	-3,09	21,6	996,50	-3,50	-3,09	15,54	0,64	0,0	0,00	0,0
2015-01-18 03:30	185	29	100	0,0	16,13	-3,29	21,6	997,50	-3,70	-3,29	15,64	0,44	0,0	0,00	0,0
2015-01-18 04:00	177	29	100	0,0	16,23	-3,29	21,6	997,50	-3,70	-3,29	15,74	0,44	0,0	0,00	0,0
2015-01-18 04:30	183	29	100	0,0	16,23	-3,09	21,6	997,50	-3,50	-3,09	15,74	0,64	0,0	0,00	0,0
2015-01-18 05:00	180	29	100	0,0	16,33	-3,29	21,6	998,51	-3,70	-3,29	15,84	0,44	0,0	0,00	0,0
2015-01-18 05:30	186	29	100	0,0	16,33	-3,59	21,6	998,51	-4,00	-3,59	15,84	0,14	1,2	0,00	0,0
2015-01-18 06:00	186	29	100	0,0	16,33	-3,99	21,6	999,51	-4,40	-3,99	15,84	-0,26	0,0	0,00	0,0
2015-01-18 06:30	183	29	100	0,0	16,43	-3,79	21,6	999,51	-4,20	-3,79	15,94	-0,06	0,0	0,00	0,0
2015-01-18 07:00	178	29	100	0,0	16,73	-3,69	21,6	999,51	-4,10	-3,69	16,24	0,04	0,0	0,00	0,0
2015-01-18 07:30	185	29	100	0,0	17,03	-3,89	21,6	1000,51	-4,30	-3,89	16,54	-0,16	0,0	0,00	0,0
2015-01-18 08:00	184	29	100	0,0	17,13	-3,99	21,6	1000,51	-4,40	-3,99	16,64	-0,26	0,0	0,00	0,0
2015-01-18 08:30	177	29	100	0,0	17,23	-4,19	21,6	1001,51	-4,59	-4,19	16,74	-0,46	0,0	0,00	0,0
2015-01-18 09:00	180	29	100	0,0	17,23	-4,29	21,6	1001,51	-4,69	-4,29	16,74	-0,56	0,0	0,00	0,0
2015-01-18 09:30	184	29	100	0,0	17,23	-4,19	21,6	1001,51	-4,59	-4,19	16,74	-0,46	0,0	0,00	0,0
2015-01-18 10:00	184	29	100	0,0	17,23	-4,19	21,6	1002,51	-4,59	-4,19	16,74	-0,46	1,2	0,00	0,0
2015-01-18 10:30	178	29	100	0,0	17,23	-3,99	21,6	1003,51	-4,40	-3,99	16,74	-0,26	1,2	0,00	0,0
2015-01-18 11:00	185	29	100	0,0	17,23	-3,89	21,6	1003,51	-4,30	-3,89	16,74	-0,16	0,0	0,00	0,0
2015-01-18 11:30	180	29	100	0,0	17,23	-3,49	21,6	1004,51	-3,90	-3,49	16,74	0,24	0,0	0,00	0,0
2015-01-18 12:00	250	29	100	0,0	17,23	-3,69	21,6	1004,51	-4,10	-3,69	16,74	0,04	2,0	0,00	0,0
2015-01-18 12:30	291	29	100	0,0	17,23	-3,99	21,6	1005,51	-4,40	-3,99	16,74	-0,26	0,0	0,00	0,0
2015-01-18 13:00	51	29	97	0,0	17,23	-4,49	21,6	1005,51	-5,31	-4,49	16,74	-1,02	1,6	0,00	0,0
2015-01-18 13:30	341	29	96	0,0	17,23	-4,49	21,6	1006,51	-5,45	-4,49	16,74	-1,10	0,0	0,00	0,0
2015-01-18 14:00	294	29	95	0,0	17,23	-4,79	21,6	1011,51	-5,89	-4,79	16,74	-1,49	2,0	0,00	0,0
2015-01-18 14:30	334	29	95	0,0	17,23	-4,89	21,6	1007,51	-5,99	-4,89	16,74	-1,59	1,8	0,00	0,0
2015-01-18 15:00	333	29	96	0,0	17,23	-4,89	21,6	1007,51	-5,85	-4,89	16,74	-1,50	0,0	0,00	0,0
2015-01-18 15:30	335	29	97	0,0	17,23	-5,19	21,6	1007,51	-6,00	-5,19	16,74	-1,72	1,4	0,00	0,0
2015-01-18 16:00	335	29	97	0,0	17,23	-5,69	21,6	1008,51	-6,50	-5,69	16,74	-2,22	0,0	0,00	0,0
2015-01-18 16:30	335	29	98	0,0	17,23	-5,89	21,6	1008,51	-6,56	-5,89	16,74	-2,33	0,0	0,00	0,0

Datum	Vindrikt °	Fukt inne Rh%	Fukt ute Rh%	Vindhast m/s	Temp in °C	Temp ute °C	Nb. Mån mm	Tryck Mbar	Daggp °C	Kyleffekt °C	Vix inne °C	Vix ute °C	Vindby m/s	Korr lufttryck	Nederb./dygn mm
2015-01-18 17:00	336	29	99	0,0	17,23	-5,89	21,6	1009,51	-6,43	-5,89	16,74	-2,25	0,0	0,00	0,0
2015-01-18 17:30	336	29	100	0,0	17,23	-5,79	21,6	1009,51	-6,19	-5,79	16,74	-2,06	1,2	0,00	0,0
2015-01-18 18:00	337	29	100	0,0	17,23	-5,49	21,6	1009,51	-5,89	-5,49	16,74	-1,76	1,6	0,00	0,0
2015-01-18 18:30	337	29	100	0,0	17,23	-5,59	21,6	1010,51	-5,99	-5,59	16,74	-1,86	1,2	0,00	0,0
2015-01-18 19:00	90	29	100	0,0	17,13	-5,59	21,6	1010,51	-5,99	-5,59	16,64	-1,86	1,2	0,00	0,0
2015-01-18 19:30	76	29	100	0,0	17,13	-5,49	21,6	1011,51	-5,89	-5,49	16,64	-1,76	0,0	0,00	0,0
2015-01-18 20:00	87	29	100	0,0	17,13	-5,59	21,6	1011,51	-5,99	-5,59	16,64	-1,86	0,0	0,00	0,0
2015-01-18 20:30	89	29	100	0,0	17,13	-5,49	21,6	1012,51	-5,89	-5,49	16,64	-1,76	0,0	0,00	0,0
2015-01-18 21:00	84	29	100	0,0	17,03	-5,39	21,6	1012,51	-5,79	-5,39	16,54	-1,66	0,0	0,00	0,0
2015-01-18 21:30	88	29	100	0,0	16,93	-5,39	21,6	1013,51	-5,79	-5,39	16,44	-1,66	0,0	0,00	0,0
2015-01-18 22:00	91	29	100	0,0	16,83	-5,29	21,6	1013,51	-5,69	-5,29	16,34	-1,56	0,0	0,00	0,0
2015-01-18 22:30	85	29	100	0,0	16,63	-5,19	21,6	1014,51	-5,59	-5,19	16,14	-1,46	0,0	0,00	0,0
2015-01-18 23:00	96	29	100	0,0	16,53	-5,19	21,6	1014,51	-5,59	-5,19	16,04	-1,46	0,0	0,00	0,0
2015-01-18 23:30	85	29	100	0,0	16,43	-5,19	21,6	1014,51	-5,59	-5,19	15,94	-1,46	1,2	0,00	0,0
2015-01-19 00:00	100	29	98	0,0	16,33	-5,29	21,6	1015,51	-5,97	-5,29	15,84	-1,73	1,2	0,00	0,0
2015-01-19 00:30	86	29	97	0,0	16,33	-5,49	21,6	1015,51	-6,30	-5,49	15,84	-2,02	2,0	0,00	0,0
2015-01-19 01:00	85	29	97	0,0	16,33	-5,49	21,6	1016,51	-6,30	-5,49	15,84	-2,02	0,0	0,00	0,0
2015-01-19 01:30	85	29	96	0,0	16,33	-5,79	21,6	1016,51	-6,74	-5,79	15,84	-2,41	1,6	0,00	0,0
2015-01-19 02:00	85	29	95	0,0	16,33	-5,79	21,6	1016,51	-6,88	-5,79	15,84	-2,49	1,4	0,00	0,0
2015-01-19 02:30	89	29	94	0,0	16,43	-5,89	21,6	1016,51	-7,12	-5,89	15,94	-2,67	1,2	0,00	0,0
2015-01-19 03:00	68	29	94	0,0	16,53	-5,99	21,6	1016,51	-7,22	-5,99	16,04	-2,77	1,6	0,00	0,0
2015-01-19 03:30	77	29	94	0,0	16,53	-6,19	21,6	1017,52	-7,42	-6,19	16,04	-2,97	1,8	0,00	0,0
2015-01-19 04:00	83	29	94	0,0	16,63	-6,39	21,6	1017,52	-7,62	-6,39	16,14	-3,17	1,8	0,00	0,0
2015-01-19 04:30	95	29	95	0,0	16,63	-6,69	21,6	1017,52	-7,77	-6,69	16,14	-3,39	1,8	0,00	0,0
2015-01-19 05:00	91	29	95	0,0	16,63	-6,89	21,6	1018,52	-7,97	-6,89	16,14	-3,59	1,4	0,00	0,0
2015-01-19 05:30	74	29	95	0,0	16,63	-7,19	21,6	1018,52	-8,27	-7,19	16,14	-3,89	2,0	0,00	0,0
2015-01-19 06:00	92	29	96	0,0	16,63	-7,49	21,6	1018,52	-8,43	-7,49	16,14	-4,11	2,2	0,00	0,0
2015-01-19 06:30	89	29	95	0,0	16,73	-7,79	21,6	1018,52	-8,86	-7,79	16,24	-4,49	1,8	0,00	0,0
2015-01-19 07:00	78	29	94	0,0	16,93	-8,09	21,6	1019,52	-9,30	-8,09	16,44	-4,87	2,2	0,00	0,0
2015-01-19 07:30	96	29	94	0,0	17,23	-8,19	21,6	1019,52	-9,40	-8,19	16,74	-4,97	1,6	0,00	0,0
2015-01-19 08:00	96	29	94	0,0	17,33	-8,19	21,6	1019,52	-9,40	-8,19	16,84	-4,97	1,4	0,00	0,0
2015-01-19 08:30	94	29	93	0,0	17,33	-8,39	21,6	1020,52	-9,74	-8,39	16,84	-5,26	0,0	0,00	0,0
2015-01-19 09:00	90	29	93	0,0	17,43	-8,99	21,6	1020,52	-10,33	-8,99	16,94	-5,86	1,2	0,00	0,0
2015-01-19 09:30	85	29	93	0,0	17,43	-9,09	21,6	1020,52	-10,43	-9,09	16,94	-5,96	1,2	0,00	0,0
2015-01-19 10:00	89	29	93	0,0	17,43	-9,09	21,6	1020,52	-10,43	-9,09	16,94	-5,96	1,4	0,00	0,0
2015-01-19 10:30	75	29	93	0,0	17,33	-9,09	21,6	1021,52	-10,43	-9,09	16,84	-5,96	1,6	0,00	0,0
2015-01-19 11:00	89	29	93	0,0	17,33	-9,19	21,6	1021,52	-10,53	-9,19	16,84	-6,06	2,0	0,00	0,0
2015-01-19 11:30	102	29	93	0,0	17,33	-9,29	21,6	1021,52	-10,63	-9,29	16,84	-6,16	2,0	0,00	0,0
2015-01-19 12:00	85	29	93	0,0	17,33	-9,19	21,6	1021,52	-10,53	-9,19	16,84	-6,06	2,4	0,00	0,0
2015-01-19 12:30	88	29	93	0,0	17,33	-9,29	21,6	1021,52	-10,63	-9,29	16,84	-6,16	2,4	0,00	0,0
2015-01-19 13:00	71	29	94	0,0	17,33	-9,19	22,8	1021,52	-10,39	-9,19	16,84	-5,98	2,4	1,20	1,2
2015-01-19 13:30	76	29	93	1,2	17,23	-9,09	22,8	1021,52	-10,43	-9,09	16,74	-5,96	1,8	1,20	1,2
2015-01-19 14:00	93	29	93	0,0	17,23	-9,29	22,8	1022,52	-10,63	-9,29	16,74	-6,16	1,4	0,00	1,2
2015-01-19 14:30	74	29	92	0,0	17,23	-9,39	22,8	1022,52	-10,87	-9,39	16,74	-6,34	0,0	0,00	1,2
2015-01-19 15:00	91	29	91	0,0	17,13	-9,69	22,8	1022,52	-11,31	-9,69	16,64	-6,72	1,4	0,00	1,2
2015-01-19 15:30	92	29	91	0,0	17,13	-9,89	22,8	1022,52	-11,50	-9,89	16,64	-6,92	0,0	0,00	1,2
2015-01-19 16:00	100	29	91	0,0	17,03	-10,29	22,8	1022,52	-11,90	-10,29	16,54	-7,32	1,2	0,00	1,2
2015-01-19 16:30	88	29	91	0,0	17,03	-10,49	22,8	1022,52	-12,10	-10,49	16,54	-7,52	1,2	0,00	1,2
2015-01-19 17:00	103	29	91	0,0	17,03	-10,59	22,8	1022,52	-12,19	-10,59	16,54	-7,62	0,0	0,00	1,2
2015-01-19 17:30	150	29	91	0,0	17,03	-10,70	22,8	1022,52	-12,29	-10,70	16,54	-7,72	1,4	0,00	1,2

Datum	Vindrikt °	Fukt inne Rh%	Fukt ute Rh%	Vindhast m/s	Temp in °C	Temp ute °C	Nb. Mån mm	Tryck Mbar	Dagggp °C	Kyleffekt °C	Vix inne °C	Vix ute °C	Vindby m/s	Korr lufttryck	Nederb./dygn mm
2015-01-19 18:00	79	29	91	0,0	17,03	-10,70	22,8	1022,52	-12,29	-10,70	16,54	-7,72	0,0	0,00	1,2
2015-01-19 18:30	79	29	91	0,0	17,03	-10,80	22,8	1022,52	-12,39	-10,80	16,54	-7,82	1,6	0,00	1,2
2015-01-19 19:00	84	29	91	1,2	17,03	-10,90	22,8	1022,52	-12,49	-10,90	16,54	-7,92	1,8	0,00	1,2
2015-01-19 19:30	89	29	91	0,0	17,03	-11,10	22,8	1022,52	-12,69	-11,10	16,54	-8,12	1,2	0,00	1,2
2015-01-19 20:00	85	29	91	1,6	17,03	-11,30	22,8	1022,52	-12,89	-11,30	16,54	-8,32	1,6	0,00	1,2
2015-01-19 20:30	90	29	91	0,0	16,93	-11,70	22,8	1022,52	-13,28	-11,70	16,44	-8,72	1,8	0,00	1,2
2015-01-19 21:00	110	29	91	0,0	16,93	-11,70	23,4	1022,52	-13,28	-11,70	16,44	-8,72	2,6	0,60	1,8
2015-01-19 21:30	103	29	91	1,2	16,83	-11,60	23,4	1022,52	-13,18	-11,60	16,34	-8,62	1,4	0,60	1,8
2015-01-19 22:00	92	29	91	0,0	16,63	-11,40	23,4	1023,52	-12,98	-11,40	16,14	-8,42	2,2	0,00	1,8
2015-01-19 22:30	89	28	91	0,0	16,53	-11,30	23,4	1023,52	-12,89	-11,30	16,00	-8,32	0,0	0,00	1,8
2015-01-19 23:00	94	29	91	0,0	16,43	-11,20	23,4	1023,52	-12,79	-11,20	15,94	-8,22	0,0	0,00	1,8
2015-01-19 23:30	98	29	91	0,0	16,23	-11,20	23,4	1023,52	-12,79	-11,20	15,74	-8,22	0,0	0,00	1,8
2015-01-20 00:00	68	29	91	0,0	16,13	-11,20	23,4	1023,52	-12,79	-11,20	15,64	-8,22	0,0	0,00	0,0
2015-01-20 00:30	96	29	91	0,0	16,13	-11,70	23,4	1023,52	-13,28	-11,70	15,64	-8,72	1,4	0,00	0,0
2015-01-20 01:00	92	29	91	0,0	16,13	-11,70	23,4	1023,52	-13,28	-11,70	15,64	-8,72	1,2	0,00	0,0
2015-01-20 01:30	94	29	91	0,0	16,23	-11,40	23,4	1023,52	-12,98	-11,40	15,74	-8,42	1,2	0,00	0,0
2015-01-20 02:00	81	29	91	0,0	16,33	-11,20	23,4	1023,52	-12,79	-11,20	15,84	-8,22	0,0	0,00	0,0
2015-01-20 02:30	81	29	91	0,0	16,43	-11,20	23,4	1023,52	-12,79	-11,20	15,94	-8,22	0,0	0,00	0,0
2015-01-20 03:00	87	29	91	0,0	16,43	-11,30	23,4	1023,52	-12,89	-11,30	15,94	-8,32	0,0	0,00	0,0
2015-01-20 03:30	85	29	91	0,0	16,43	-11,40	23,4	1023,52	-12,98	-11,40	15,94	-8,42	0,0	0,00	0,0
2015-01-20 04:00	86	29	91	0,0	16,43	-11,50	23,4	1023,52	-13,08	-11,50	15,94	-8,52	0,0	0,00	0,0
2015-01-20 04:30	80	29	91	0,0	16,43	-11,40	23,4	1023,52	-12,98	-11,40	15,94	-8,42	0,0	0,00	0,0
2015-01-20 05:00	84	29	91	0,0	16,43	-11,40	23,4	1023,52	-12,98	-11,40	15,94	-8,42	0,0	0,00	0,0
2015-01-20 05:30	84	29	91	0,0	16,33	-11,20	23,4	1022,52	-12,79	-11,20	15,84	-8,22	0,0	0,00	0,0
2015-01-20 06:00	79	29	91	0,0	16,43	-11,00	23,4	1022,52	-12,59	-11,00	15,94	-8,02	0,0	0,00	0,0
2015-01-20 06:30	79	29	91	0,0	16,43	-11,40	23,4	1022,52	-12,98	-11,40	15,94	-8,42	0,0	0,00	0,0
2015-01-20 07:00	78	28	91	0,0	16,63	-11,80	23,4	1023,52	-13,38	-11,80	16,10	-8,82	0,0	0,00	0,0
2015-01-20 07:30	79	28	91	0,0	16,83	-11,20	23,4	1023,52	-12,79	-11,20	16,30	-8,22	0,0	0,00	0,0
2015-01-20 08:00	91	28	91	0,0	17,03	-10,39	23,4	1023,52	-12,00	-10,39	16,50	-7,42	0,0	0,00	0,0
2015-01-20 08:30	85	28	91	0,0	17,13	-10,29	23,4	1023,52	-11,90	-10,29	16,60	-7,32	0,0	0,00	0,0
2015-01-20 09:00	84	28	96	0,0	17,13	-9,99	23,4	1023,52	-10,91	-9,99	16,60	-6,61	1,4	0,00	0,0
2015-01-20 09:30	91	28	97	0,0	17,23	-9,69	23,4	1023,52	-10,48	-9,69	16,70	-6,22	1,6	0,00	0,0
2015-01-20 10:00	88	28	98	0,0	17,23	-9,19	23,4	1023,52	-9,85	-9,19	16,70	-5,64	2,0	0,00	0,0
2015-01-20 10:30	80	28	97	0,0	17,13	-8,69	23,4	1023,52	-9,48	-8,69	16,60	-5,22	0,0	0,00	0,0
2015-01-20 11:00	94	28	96	0,0	17,13	-8,69	23,4	1023,52	-9,62	-8,69	16,60	-5,31	0,0	0,00	0,0
2015-01-20 11:30	97	28	96	0,0	17,03	-8,59	23,4	1023,52	-9,52	-8,59	16,50	-5,21	1,4	0,00	0,0
2015-01-20 12:00	97	28	96	0,0	17,03	-8,49	23,4	1023,52	-9,42	-8,49	16,50	-5,11	0,0	0,00	0,0
2015-01-20 12:30	99	28	95	0,0	16,93	-8,39	23,4	1023,52	-9,46	-8,39	16,40	-5,09	1,2	0,00	0,0
2015-01-20 13:00	103	28	95	0,0	16,93	-8,09	23,4	1023,52	-9,16	-8,09	16,40	-4,79	1,4	0,00	0,0
2015-01-20 13:30	112	28	95	1,2	16,93	-7,89	23,4	1023,52	-8,96	-7,89	16,40	-4,59	2,2	0,00	0,0
2015-01-20 14:00	104	28	95	0,0	16,93	-7,69	23,4	1023,52	-8,77	-7,69	16,40	-4,39	1,8	0,00	0,0
2015-01-20 14:30	115	28	95	0,0	16,83	-7,69	23,4	1023,52	-8,77	-7,69	16,30	-4,39	2,0	0,00	0,0
2015-01-20 15:00	109	28	96	0,0	16,83	-7,69	23,4	1023,52	-8,63	-7,69	16,30	-4,31	2,8	0,00	0,0
2015-01-20 15:30	102	28	96	0,0	16,83	-7,69	23,4	1023,52	-8,63	-7,69	16,30	-4,31	2,2	0,00	0,0
2015-01-20 16:00	94	28	97	0,0	16,83	-7,69	23,4	1023,52	-8,49	-7,69	16,30	-4,22	1,2	0,00	0,0
2015-01-20 16:30	97	28	97	0,0	16,83	-7,69	23,4	1024,52	-8,49	-7,69	16,30	-4,22	0,0	0,00	0,0
2015-01-20 17:00	91	28	97	0,0	16,83	-7,59	23,4	1024,52	-8,39	-7,59	16,30	-4,12	1,2	0,00	0,0
2015-01-20 17:30	85	28	97	0,0	16,83	-7,49	23,4	1024,52	-8,29	-7,49	16,30	-4,02	0,0	0,00	0,0
2015-01-20 18:00	86	28	97	0,0	16,83	-7,59	23,4	1024,52	-8,39	-7,59	16,30	-4,12	1,2	0,00	0,0
2015-01-20 18:30	89	28	97	0,0	16,83	-7,59	23,4	1024,52	-8,39	-7,59	16,30	-4,12	0,0	0,00	0,0

Datum	Vindrikt °	Fukt inne Rh%	Fukt ute Rh%	Vindhast m/s	Temp in °C	Temp ute °C	Nb. Mån mm	Tryck Mbar	Daggp °C	Kyleffekt °C	Vix inne °C	Vix ute °C	Vindby m/s	Korr lufttryck	Nederb./dygn mm
2015-01-20 19:00	88	28	98	0,0	16,83	-7,49	23,4	1024,52	-8,15	-7,49	16,30	-3,94	1,4	0,00	0,0
2015-01-20 19:30	88	28	99	0,0	16,83	-7,39	23,4	1024,52	-7,92	-7,39	16,30	-3,75	0,0	0,00	0,0
2015-01-20 20:00	89	28	99	0,0	16,83	-7,39	23,4	1024,52	-7,92	-7,39	16,30	-3,75	0,0	0,00	0,0
2015-01-20 20:30	96	28	99	0,0	16,83	-7,29	23,4	1024,52	-7,82	-7,29	16,30	-3,65	1,2	0,00	0,0
2015-01-20 21:00	91	28	100	0,0	16,73	-7,19	23,4	1024,52	-7,59	-7,19	16,20	-3,46	1,8	0,00	0,0
2015-01-20 21:30	104	28	99	0,0	16,63	-7,09	24,6	1024,52	-7,62	-7,09	16,10	-3,45	3,9	1,20	1,2
2015-01-20 22:00	84	28	98	0,0	16,53	-7,09	24,6	1024,52	-7,76	-7,09	16,00	-3,54	0,0	1,20	1,2
2015-01-20 22:30	83	29	98	0,0	16,43	-7,29	24,6	1024,52	-7,96	-7,29	15,94	-3,74	1,2	0,00	1,2
2015-01-20 23:00	77	29	98	0,0	16,33	-7,29	24,6	1024,52	-7,96	-7,29	15,84	-3,74	0,0	0,00	1,2
2015-01-20 23:30	72	29	99	0,0	16,13	-7,19	24,6	1024,52	-7,72	-7,19	15,64	-3,55	0,0	0,00	1,2
2015-01-21 00:00	91	29	99	0,0	16,03	-7,09	24,6	1024,52	-7,62	-7,09	15,54	-3,45	0,0	0,00	0,0
2015-01-21 00:30	88	29	99	0,0	16,03	-7,09	24,6	1024,52	-7,62	-7,09	15,54	-3,45	0,0	0,00	0,0
2015-01-21 01:00	89	29	100	0,0	16,03	-6,99	24,6	1024,52	-7,39	-6,99	15,54	-3,26	0,0	0,00	0,0
2015-01-21 01:30	83	29	100	0,0	16,13	-6,99	24,6	1024,52	-7,39	-6,99	15,64	-3,26	0,0	0,00	0,0
2015-01-21 02:00	84	29	99	0,0	16,23	-7,09	24,6	1024,52	-7,62	-7,09	15,74	-3,45	0,0	0,00	0,0
2015-01-21 02:30	81	29	99	0,0	16,33	-6,99	24,6	1024,52	-7,52	-6,99	15,84	-3,35	0,0	0,00	0,0
2015-01-21 03:00	82	29	99	0,0	16,33	-7,09	24,6	1024,52	-7,62	-7,09	15,84	-3,45	0,0	0,00	0,0
2015-01-21 03:30	84	29	99	0,0	16,33	-7,09	24,6	1024,52	-7,62	-7,09	15,84	-3,45	0,0	0,00	0,0
2015-01-21 04:00	87	29	100	0,0	16,43	-6,99	24,6	1024,52	-7,39	-6,99	15,94	-3,26	1,2	0,00	0,0
2015-01-21 04:30	78	29	100	0,0	16,43	-6,89	24,6	1024,52	-7,29	-6,89	15,94	-3,16	1,2	0,00	0,0
2015-01-21 05:00	83	29	100	0,0	16,53	-6,79	24,6	1024,52	-7,19	-6,79	16,04	-3,06	1,2	0,00	0,0
2015-01-21 05:30	88	28	100	0,0	16,53	-6,59	24,6	1024,52	-6,99	-6,59	16,00	-2,86	1,6	0,00	0,0
2015-01-21 06:00	69	28	100	0,0	16,53	-6,49	24,6	1024,52	-6,89	-6,49	16,00	-2,76	1,6	0,00	0,0
2015-01-21 06:30	86	28	100	1,2	16,63	-6,39	24,6	1024,52	-6,79	-6,39	16,10	-2,66	1,4	0,00	0,0
2015-01-21 07:00	83	28	100	0,0	16,83	-6,39	24,6	1024,52	-6,79	-6,39	16,30	-2,66	1,4	0,00	0,0
2015-01-21 07:30	80	29	100	0,0	17,03	-6,29	24,6	1024,52	-6,69	-6,29	16,54	-2,56	1,4	0,00	0,0
2015-01-21 08:00	90	29	100	0,0	17,13	-6,29	24,6	1024,52	-6,69	-6,29	16,64	-2,56	1,6	0,00	0,0
2015-01-21 08:30	77	29	100	0,0	17,23	-6,29	24,6	1024,52	-6,69	-6,29	16,74	-2,56	1,2	0,00	0,0
2015-01-21 09:00	83	29	100	0,0	17,23	-6,29	24,6	1025,52	-6,69	-6,29	16,74	-2,56	1,4	0,00	0,0
2015-01-21 09:30	89	29	99	0,0	17,33	-6,29	24,6	1025,52	-6,82	-6,29	16,84	-2,65	0,0	0,00	0,0
2015-01-21 10:00	78	29	99	0,0	17,33	-6,29	24,6	1025,52	-6,82	-6,29	16,84	-2,65	1,2	0,00	0,0
2015-01-21 10:30	102	28	98	0,0	17,23	-6,49	24,6	1025,52	-7,16	-6,49	16,70	-2,94	0,0	0,00	0,0
2015-01-21 11:00	94	28	98	0,0	17,23	-6,19	24,6	1025,52	-6,86	-6,19	16,70	-2,64	1,2	0,00	0,0
2015-01-21 11:30	83	29	97	0,0	17,23	-5,99	24,6	1025,52	-6,80	-5,99	16,74	-2,52	1,2	0,00	0,0
2015-01-21 12:00	91	29	96	0,0	17,23	-5,79	24,6	1025,52	-6,74	-5,79	16,74	-2,41	1,2	0,00	0,0
2015-01-21 12:30	78	29	96	0,0	17,23	-5,49	24,6	1025,52	-6,44	-5,49	16,74	-2,10	1,2	0,00	0,0
2015-01-21 13:00	96	29	94	0,0	17,23	-5,49	24,6	1025,52	-6,73	-5,49	16,74	-2,27	0,0	0,00	0,0
2015-01-21 13:30	75	28	95	0,0	17,23	-5,59	24,6	1025,52	-6,68	-5,59	16,70	-2,29	1,2	0,00	0,0
2015-01-21 14:00	92	28	96	0,0	17,13	-5,79	24,6	1024,52	-6,74	-5,79	16,60	-2,41	1,2	0,00	0,0
2015-01-21 14:30	79	28	98	0,0	17,13	-5,79	24,6	1025,52	-6,46	-5,79	16,60	-2,23	1,4	0,00	0,0
2015-01-21 15:00	67	28	98	0,0	17,03	-5,89	24,6	1024,52	-6,56	-5,89	16,50	-2,33	1,6	0,00	0,0
2015-01-21 15:30	88	28	99	0,0	17,03	-5,79	24,6	1024,52	-6,33	-5,79	16,50	-2,15	1,4	0,00	0,0
2015-01-21 16:00	78	28	99	0,0	17,03	-5,69	24,6	1025,52	-6,23	-5,69	16,50	-2,05	1,2	0,00	0,0
2015-01-21 16:30	78	28	100	0,0	17,03	-5,69	24,6	1025,52	-6,09	-5,69	16,50	-1,96	1,4	0,00	0,0
2015-01-21 17:00	74	29	100	0,0	17,03	-5,69	24,6	1025,52	-6,09	-5,69	16,54	-1,96	0,0	0,00	0,0
2015-01-21 17:30	88	29	100	0,0	17,03	-5,59	24,6	1025,52	-5,99	-5,59	16,54	-1,86	1,2	0,00	0,0
2015-01-21 18:00	84	29	100	0,0	17,13	-5,59	24,6	1025,52	-5,99	-5,59	16,64	-1,86	1,2	0,00	0,0
2015-01-21 18:30	89	28	100	0,0	17,03	-5,59	24,6	1025,52	-5,99	-5,59	16,50	-1,86	1,2	0,00	0,0
2015-01-21 19:00	98	28	99	0,0	17,03	-5,69	24,6	1025,52	-6,23	-5,69	16,50	-2,05	0,0	0,00	0,0
2015-01-21 19:30	79	28	99	0,0	17,03	-5,69	24,6	1026,52	-6,23	-5,69	16,50	-2,05	0,0	0,00	0,0

Datum	Vindrikt °	Fukt inne Rh%	Fukt ute Rh%	Vindhast m/s	Temp in °C	Temp ute °C	Nb. Mån mm	Tryck Mbar	Daggp °C	Kyleffekt °C	Vix inne °C	Vix ute °C	Vindby m/s	Korr lufttryck	Nederb./dygn mm
2015-01-21 20:00	83	28	99	0,0	16,93	-5,79	24,6	1026,52	-6,33	-5,79	16,40	-2,15	0,0	0,00	0,0
2015-01-21 20:30	85	28	97	0,0	16,93	-5,89	24,6	1026,52	-6,70	-5,89	16,40	-2,42	1,4	0,00	0,0
2015-01-21 21:00	99	28	96	0,0	16,93	-5,99	24,6	1026,52	-6,94	-5,99	16,40	-2,61	0,0	0,00	0,0
2015-01-21 21:30	94	28	97	0,0	16,83	-5,99	24,6	1026,52	-6,80	-5,99	16,30	-2,52	0,0	0,00	0,0
2015-01-21 22:00	86	28	96	0,0	16,73	-6,39	24,6	1026,52	-7,34	-6,39	16,20	-3,01	0,0	0,00	0,0
2015-01-21 22:30	81	28	95	0,0	16,53	-6,39	24,6	1026,52	-7,48	-6,39	16,00	-3,09	0,0	0,00	0,0
2015-01-21 23:00	103	29	94	0,0	16,43	-6,59	24,6	1026,52	-7,82	-6,59	15,94	-3,37	1,4	0,00	0,0
2015-01-21 23:30	104	29	94	0,0	16,33	-6,79	24,6	1026,52	-8,01	-6,79	15,84	-3,57	1,4	0,00	0,0
2015-01-22 00:00	91	29	94	0,0	16,23	-6,99	24,6	1026,52	-8,21	-6,99	15,74	-3,77	2,2	0,00	0,0
2015-01-22 00:30	100	29	93	0,0	16,13	-7,09	24,6	1026,52	-8,45	-7,09	15,64	-3,96	1,2	0,00	0,0
2015-01-22 01:00	73	29	93	0,0	16,13	-7,19	24,6	1026,52	-8,55	-7,19	15,64	-4,06	1,4	0,00	0,0
2015-01-22 01:30	85	29	94	0,0	16,13	-7,29	24,6	1026,52	-8,51	-7,29	15,64	-4,07	0,0	0,00	0,0
2015-01-22 02:00	88	29	94	0,0	16,13	-7,49	24,6	1026,52	-8,71	-7,49	15,64	-4,27	0,0	0,00	0,0
2015-01-22 02:30	83	29	95	0,0	16,23	-7,59	24,6	1025,52	-8,67	-7,59	15,74	-4,29	0,0	0,00	0,0
2015-01-22 03:00	72	29	95	0,0	16,33	-7,79	24,6	1025,52	-8,86	-7,79	15,84	-4,49	0,0	0,00	0,0
2015-01-22 03:30	74	29	95	0,0	16,33	-7,79	24,6	1025,52	-8,86	-7,79	15,84	-4,49	0,0	0,00	0,0
2015-01-22 04:00	73	29	94	0,0	16,43	-8,09	24,6	1025,52	-9,30	-8,09	15,94	-4,87	0,0	0,00	0,0
2015-01-22 04:30	77	29	92	0,0	16,43	-8,69	24,6	1025,52	-10,18	-8,69	15,94	-5,64	0,0	0,00	0,0
2015-01-22 05:00	76	29	92	0,0	16,43	-9,69	24,6	1025,52	-11,16	-9,69	15,94	-6,64	0,0	0,00	0,0
2015-01-22 05:30	76	29	94	0,0	16,43	-10,09	24,6	1025,52	-11,28	-10,09	15,94	-6,88	0,0	0,00	0,0
2015-01-22 06:00	104	29	94	0,0	16,43	-10,29	24,6	1025,52	-11,48	-10,29	15,94	-7,08	1,4	0,00	0,0
2015-01-22 06:30	110	29	94	0,0	16,53	-10,49	24,6	1025,52	-11,68	-10,49	16,04	-7,28	1,6	0,00	0,0
2015-01-22 07:00	59	29	94	0,0	16,73	-10,29	24,6	1024,52	-11,48	-10,29	16,24	-7,08	1,2	0,00	0,0
2015-01-22 07:30	37	29	94	0,0	17,03	-10,90	24,6	1024,52	-12,07	-10,90	16,54	-7,68	1,2	0,00	0,0
2015-01-22 08:00	136	29	94	0,0	17,13	-11,20	24,6	1024,52	-12,37	-11,20	16,64	-7,98	1,4	0,00	0,0
2015-01-22 08:30	160	28	94	0,0	17,23	-11,10	24,6	1024,52	-12,27	-11,10	16,70	-7,88	0,0	0,00	0,0
2015-01-22 09:00	74	28	94	0,0	17,23	-11,40	24,6	1024,52	-12,57	-11,40	16,70	-8,18	1,4	0,00	0,0
2015-01-22 09:30	64	28	94	0,0	17,23	-11,70	24,6	1025,52	-12,87	-11,70	16,70	-8,48	0,0	0,00	0,0
2015-01-22 10:00	14	28	94	0,0	17,23	-11,70	25,2	1024,52	-12,87	-11,70	16,70	-8,48	2,2	0,60	0,6
2015-01-22 10:30	61	28	94	0,0	17,23	-11,80	25,2	1024,52	-12,97	-11,80	16,70	-8,58	1,2	0,60	0,6
2015-01-22 11:00	49	28	94	0,0	17,13	-11,90	25,2	1024,52	-13,07	-11,90	16,60	-8,68	0,0	0,00	0,6
2015-01-22 11:30	20	28	94	0,0	17,03	-11,70	25,2	1024,52	-12,87	-11,70	16,50	-8,48	0,0	0,00	0,6
2015-01-22 12:00	45	28	94	0,0	17,03	-11,70	25,2	1024,52	-12,87	-11,70	16,50	-8,48	0,0	0,00	0,6
2015-01-22 12:30	60	28	94	0,0	16,93	-12,00	25,2	1024,52	-13,16	-12,00	16,40	-8,78	1,4	0,00	0,6
2015-01-22 13:00	56	28	94	0,0	16,83	-12,20	25,2	1024,52	-13,36	-12,20	16,30	-8,98	0,0	0,00	0,6
2015-01-22 13:30	50	28	94	0,0	16,63	-12,30	25,2	1024,52	-13,46	-12,30	16,10	-9,08	0,0	0,00	0,6
2015-01-22 14:00	51	28	94	0,0	16,63	-12,50	25,2	1023,52	-13,66	-12,50	16,10	-9,28	0,0	0,00	0,6
2015-01-22 14:30	52	28	94	0,0	16,53	-12,60	25,2	1023,52	-13,76	-12,60	16,00	-9,38	0,0	0,00	0,6
2015-01-22 15:00	54	28	94	0,0	16,53	-13,00	25,2	1023,52	-14,16	-13,00	16,00	-9,78	0,0	0,00	0,6
2015-01-22 15:30	51	28	94	0,0	16,33	-13,40	25,2	1023,52	-14,55	-13,40	15,80	-10,18	0,0	0,00	0,6
2015-01-22 16:00	54	28	94	0,0	16,33	-13,70	25,2	1023,52	-14,85	-13,70	15,80	-10,48	0,0	0,00	0,6
2015-01-22 16:30	55	28	94	0,0	16,33	-14,10	25,2	1022,52	-15,25	-14,10	15,80	-10,88	0,0	0,00	0,6
2015-01-22 17:00	51	28	94	0,0	16,33	-14,30	25,2	1022,52	-15,44	-14,30	15,80	-11,08	0,0	0,00	0,6
2015-01-22 17:30	56	28	94	0,0	16,33	-14,60	25,2	1022,52	-15,74	-14,60	15,80	-11,38	0,0	0,00	0,6
2015-01-22 18:00	326	28	94	0,0	16,43	-14,00	25,2	1022,52	-15,15	-14,00	15,90	-10,78	0,0	0,00	0,6
2015-01-22 18:30	123	28	94	0,0	16,53	-13,90	25,2	1022,52	-15,05	-13,90	16,00	-10,68	0,0	0,00	0,6
2015-01-22 19:00	175	28	94	0,0	16,53	-13,80	25,2	1022,52	-14,95	-13,80	16,00	-10,58	1,2	0,00	0,6
2015-01-22 19:30	188	28	94	0,0	16,63	-13,80	25,2	1022,52	-14,95	-13,80	16,10	-10,58	0,0	0,00	0,6
2015-01-22 20:00	351	28	94	0,0	16,63	-13,80	25,2	1022,52	-14,95	-13,80	16,10	-10,58	1,2	0,00	0,6
2015-01-22 20:30	351	28	94	0,0	16,63	-13,80	25,2	1021,52	-14,95	-13,80	16,10	-10,58	0,0	0,00	0,6

Datum	Vindrikt °	Fukt inne Rh%	Fukt ute Rh%	Vindhast m/s	Temp in °C	Temp ute °C	Nb. Mån mm	Tryck Mbar	Daggp °C	Kyleffekt °C	Vix inne °C	Vix ute °C	Vindby m/s	Korr lufttryck	Nederb./dygn mm
2015-01-22 21:00	307	28	94	0,0	16,53	-13,50	25,2	1021,52	-14,65	-13,50	16,00	-10,28	0,0	0,00	0,6
2015-01-22 21:30	351	28	94	0,0	16,33	-13,50	25,2	1021,52	-14,65	-13,50	15,80	-10,28	0,0	0,00	0,6
2015-01-22 22:00	31	28	94	0,0	16,13	-13,70	25,2	1021,52	-14,85	-13,70	15,60	-10,48	0,0	0,00	0,6
2015-01-22 22:30	36	28	94	0,0	15,93	-13,90	25,2	1020,52	-15,05	-13,90	15,40	-10,68	0,0	0,00	0,6
2015-01-22 23:00	38	28	94	0,0	15,83	-14,10	25,2	1020,52	-15,25	-14,10	15,30	-10,88	0,0	0,00	0,6
2015-01-22 23:30	39	28	94	0,0	15,73	-14,20	26,4	1020,52	-15,34	-14,20	15,20	-10,98	3,5	1,20	1,8
2015-01-23 00:00	52	28	94	0,0	15,63	-14,30	26,4	1020,52	-15,44	-14,30	15,10	-11,08	0,0	1,20	0,0
2015-01-23 00:30	21	28	94	0,0	15,63	-14,40	26,4	1020,52	-15,54	-14,40	15,10	-11,18	1,2	0,00	0,0
2015-01-23 01:00	23	28	94	0,0	15,73	-14,60	26,4	1020,52	-15,74	-14,60	15,20	-11,38	0,0	0,00	0,0
2015-01-23 01:30	24	28	94	0,0	15,83	-15,30	26,4	1019,52	-16,43	-15,30	15,30	-12,08	0,0	0,00	0,0
2015-01-23 02:00	356	28	94	0,0	15,93	-16,80	26,4	1019,52	-17,92	-16,80	15,40	-13,58	1,4	0,00	0,0
2015-01-23 02:30	351	28	94	0,0	16,03	-16,90	26,4	1019,52	-18,02	-16,90	15,50	-13,68	1,6	0,00	0,0
2015-01-23 03:00	6	28	94	0,0	16,03	-17,00	26,4	1018,52	-18,12	-17,00	15,50	-13,78	0,0	0,00	0,0
2015-01-23 03:30	351	28	94	0,0	16,13	-17,30	26,4	1018,52	-18,42	-17,30	15,60	-14,08	0,0	0,00	0,0
2015-01-23 04:00	2	28	94	0,0	16,13	-17,90	26,4	1018,52	-19,01	-17,90	15,60	-14,68	0,0	0,00	0,0
2015-01-23 04:30	44	28	94	0,0	16,03	-17,80	26,4	1018,52	-18,91	-17,80	15,50	-14,58	0,0	0,00	0,0
2015-01-23 05:00	47	28	94	0,0	16,03	-18,10	26,4	1018,52	-19,21	-18,10	15,50	-14,88	0,0	0,00	0,0
2015-01-23 05:30	351	28	94	0,0	15,93	-18,00	26,4	1018,52	-19,11	-18,00	15,40	-14,78	1,4	0,00	0,0
2015-01-23 06:00	356	28	94	0,0	15,93	-17,50	26,4	1017,52	-18,61	-17,50	15,40	-14,28	0,0	0,00	0,0
2015-01-23 06:30	300	28	94	0,0	15,93	-16,90	26,4	1017,52	-18,02	-16,90	15,40	-13,68	0,0	0,00	0,0
2015-01-23 07:00	314	28	94	0,0	16,13	-16,70	26,4	1017,52	-17,82	-16,70	15,60	-13,48	0,0	0,00	0,0
2015-01-23 07:30	295	28	94	0,0	16,43	-16,50	26,4	1017,52	-17,62	-16,50	15,90	-13,28	1,4	0,00	0,0
2015-01-23 08:00	41	28	94	0,0	16,53	-16,40	26,4	1016,51	-17,52	-16,40	16,00	-13,18	1,2	0,00	0,0
2015-01-23 08:30	351	28	94	0,0	16,63	-16,40	26,4	1016,51	-17,52	-16,40	16,10	-13,18	0,0	0,00	0,0
2015-01-23 09:00	323	28	94	0,0	16,63	-16,30	26,4	1018,52	-17,43	-16,30	16,10	-13,08	0,0	0,00	0,0
2015-01-23 09:30	315	27	94	0,0	16,63	-16,40	26,4	1018,52	-17,52	-16,40	16,07	-13,18	0,0	0,00	0,0
2015-01-23 10:00	351	27	94	0,0	16,63	-16,40	26,4	1023,52	-17,52	-16,40	16,07	-13,18	0,0	0,00	0,0
2015-01-23 10:30	316	27	94	0,0	16,63	-16,50	26,4	1016,51	-17,62	-16,50	16,07	-13,28	0,0	0,00	0,0
2015-01-23 11:00	48	27	94	0,0	16,63	-16,70	26,4	1015,51	-17,82	-16,70	16,07	-13,48	0,0	0,00	0,0
2015-01-23 11:30	114	27	94	0,0	16,63	-16,40	26,4	1015,51	-17,52	-16,40	16,07	-13,18	0,0	0,00	0,0
2015-01-23 12:00	80	27	94	0,0	16,63	-16,10	26,4	1015,51	-17,23	-16,10	16,07	-12,88	0,0	0,00	0,0
2015-01-23 12:30	87	27	94	0,0	16,63	-15,70	26,4	1014,51	-16,83	-15,70	16,07	-12,48	0,0	0,00	0,0
2015-01-23 13:00	88	27	94	0,0	16,53	-15,80	26,4	1014,51	-16,93	-15,80	15,97	-12,58	0,0	0,00	0,0
2015-01-23 13:30	96	27	94	0,0	16,53	-16,10	26,4	1014,51	-17,23	-16,10	15,97	-12,88	0,0	0,00	0,0
2015-01-23 14:00	91	27	94	0,0	16,53	-15,80	26,4	1013,51	-16,93	-15,80	15,97	-12,58	0,0	0,00	0,0
2015-01-23 14:30	88	28	94	0,0	16,53	-15,40	26,4	1013,51	-16,53	-15,40	16,00	-12,18	0,0	0,00	0,0
2015-01-23 15:00	89	28	94	0,0	16,43	-15,50	26,4	1013,51	-16,63	-15,50	15,90	-12,28	0,0	0,00	0,0
2015-01-23 15:30	109	28	94	0,0	16,43	-16,00	26,4	1012,51	-17,13	-16,00	15,90	-12,78	0,0	0,00	0,0
2015-01-23 16:00	25	28	94	0,0	16,33	-16,40	26,4	1012,51	-17,52	-16,40	15,80	-13,18	0,0	0,00	0,0
2015-01-23 16:30	47	28	94	0,0	16,23	-16,20	26,4	1012,51	-17,33	-16,20	15,70	-12,98	0,0	0,00	0,0
2015-01-23 17:00	79	27	94	0,0	16,13	-16,00	26,4	1012,51	-17,13	-16,00	15,57	-12,78	0,0	0,00	0,0
2015-01-23 17:30	48	27	94	0,0	16,13	-16,40	26,4	1011,51	-17,52	-16,40	15,57	-13,18	0,0	0,00	0,0
2015-01-23 18:00	23	27	94	0,0	16,23	-16,70	26,4	1011,51	-17,82	-16,70	15,67	-13,48	0,0	0,00	0,0
2015-01-23 18:30	115	27	94	0,0	16,33	-16,20	26,4	1011,51	-17,33	-16,20	15,77	-12,98	1,2	0,00	0,0
2015-01-23 19:00	88	27	94	0,0	16,33	-16,20	26,4	1010,51	-17,33	-16,20	15,77	-12,98	1,6	0,00	0,0
2015-01-23 19:30	93	27	94	0,0	16,43	-15,90	26,4	1010,51	-17,03	-15,90	15,87	-12,68	1,4	0,00	0,0
2015-01-23 20:00	101	27	94	0,0	16,43	-16,00	26,4	1009,51	-17,13	-16,00	15,87	-12,78	2,8	0,00	0,0
2015-01-23 20:30	121	27	94	0,0	16,33	-15,90	26,4	1009,51	-17,03	-15,90	15,77	-12,68	1,2	0,00	0,0
2015-01-23 21:00	85	27	94	0,0	16,33	-15,90	26,4	1009,51	-17,03	-15,90	15,77	-12,68	0,0	0,00	0,0
2015-01-23 21:30	98	27	94	0,0	16,13	-16,30	26,4	1008,51	-17,43	-16,30	15,57	-13,08	1,4	0,00	0,0

Datum	Vindrikt °	Fukt inne Rh%	Fukt ute Rh%	Vindhast m/s	Temp in °C	Temp ute °C	Nb. Mån mm	Tryck Mbar	Daggp °C	Kyleffekt °C	Vix inne °C	Vix ute °C	Vindby m/s	Korr lufttryck	Nederb./dygn mm
2015-01-23 22:00	82	27	94	0,0	16,03	-16,70	26,4	1007,51	-17,82	-16,70	15,47	-13,48	0,0	0,00	0,0
2015-01-23 22:30	82	27	94	0,0	15,83	-15,70	26,4	1007,51	-16,83	-15,70	15,27	-12,48	1,2	0,00	0,0
2015-01-23 23:00	95	27	94	0,0	15,63	-15,60	26,4	1006,51	-16,73	-15,60	15,07	-12,38	1,4	0,00	0,0
2015-01-23 23:30	113	27	94	0,0	15,53	-15,70	26,4	1006,51	-16,83	-15,70	14,97	-12,48	0,0	0,00	0,0
2015-01-24 00:00	109	27	94	0,0	15,53	-15,30	26,4	1005,51	-16,43	-15,30	14,97	-12,08	1,2	0,00	0,0
2015-01-24 00:30	88	27	94	0,0	15,53	-15,30	26,4	1005,51	-16,43	-15,30	14,97	-12,08	1,2	0,00	0,0
2015-01-24 01:00	82	27	94	0,0	15,63	-14,90	26,4	1004,51	-16,04	-14,90	15,07	-11,68	1,2	0,00	0,0
2015-01-24 01:30	101	27	94	0,0	15,63	-14,70	26,4	1003,51	-15,84	-14,70	15,07	-11,48	1,2	0,00	0,0
2015-01-24 02:00	130	27	94	0,0	15,73	-14,60	26,4	1003,51	-15,74	-14,60	15,17	-11,38	0,0	0,00	0,0
2015-01-24 02:30	84	27	94	0,0	15,73	-14,40	26,4	1002,51	-15,54	-14,40	15,17	-11,18	1,2	0,00	0,0
2015-01-24 03:00	81	27	94	0,0	15,73	-14,10	26,4	1002,51	-15,25	-14,10	15,17	-10,88	0,0	0,00	0,0
2015-01-24 03:30	96	27	94	0,0	15,83	-14,10	26,4	1001,51	-15,25	-14,10	15,27	-10,88	1,6	0,00	0,0
2015-01-24 04:00	134	27	94	0,0	15,83	-14,20	26,4	1001,51	-15,34	-14,20	15,27	-10,98	2,8	0,00	0,0
2015-01-24 04:30	108	27	94	0,0	15,83	-13,50	26,4	1000,51	-14,65	-13,50	15,27	-10,28	0,0	0,00	0,0
2015-01-24 05:00	67	27	94	0,0	15,93	-13,50	26,4	1000,51	-14,65	-13,50	15,37	-10,28	1,6	0,00	0,0
2015-01-24 05:30	78	27	94	0,0	15,93	-13,30	26,4	1000,51	-14,45	-13,30	15,37	-10,08	0,0	0,00	0,0
2015-01-24 06:00	89	27	94	0,0	15,93	-12,90	26,4	1000,51	-14,06	-12,90	15,37	-9,68	0,0	0,00	0,0
2015-01-24 06:30	107	27	94	0,0	16,03	-12,70	26,4	999,51	-13,86	-12,70	15,47	-9,48	0,0	0,00	0,0
2015-01-24 07:00	134	28	94	0,0	16,13	-13,60	26,4	999,51	-14,75	-13,60	15,60	-10,38	1,2	0,00	0,0
2015-01-24 07:30	154	28	94	0,0	16,33	-13,60	26,4	999,51	-14,75	-13,60	15,80	-10,38	1,2	0,00	0,0
2015-01-24 08:00	132	28	94	0,0	16,53	-13,60	26,4	999,51	-14,75	-13,60	16,00	-10,38	1,2	0,00	0,0
2015-01-24 08:30	135	27	94	0,0	16,53	-13,30	26,4	999,51	-14,45	-13,30	15,97	-10,08	0,0	0,00	0,0
2015-01-24 09:00	118	27	94	0,0	16,63	-13,60	26,4	999,51	-14,75	-13,60	16,07	-10,38	0,0	0,00	0,0
2015-01-24 09:30	167	27	94	0,0	16,53	-13,20	26,4	999,51	-14,35	-13,20	15,97	-9,98	2,0	0,00	0,0
2015-01-24 10:00	160	27	94	0,0	16,53	-12,90	26,4	1000,51	-14,06	-12,90	15,97	-9,68	0,0	0,00	0,0
2015-01-24 10:30	138	27	94	0,0	16,53	-12,20	26,4	999,51	-13,36	-12,20	15,97	-8,98	0,0	0,00	0,0
2015-01-24 11:00	72	27	94	0,0	16,53	-12,10	26,4	1000,51	-13,26	-12,10	15,97	-8,88	0,0	0,00	0,0
2015-01-24 11:30	72	27	94	0,0	16,53	-11,80	28,2	999,51	-12,97	-11,80	15,97	-8,58	3,1	1,80	1,8
2015-01-24 12:00	71	27	94	0,0	16,53	-11,70	28,2	1000,51	-12,87	-11,70	15,97	-8,48	0,0	1,80	1,8
2015-01-24 12:30	54	27	94	0,0	16,53	-11,40	28,2	1000,51	-12,57	-11,40	15,97	-8,18	0,0	0,00	1,8
2015-01-24 13:00	55	27	94	0,0	16,53	-11,20	28,2	999,51	-12,37	-11,20	15,97	-7,98	0,0	0,00	1,8
2015-01-24 13:30	54	27	94	0,0	16,43	-10,80	28,2	1000,51	-11,98	-10,80	15,87	-7,58	0,0	0,00	1,8
2015-01-24 14:00	55	27	94	0,0	16,43	-10,59	28,2	1000,51	-11,78	-10,59	15,87	-7,38	0,0	0,00	1,8
2015-01-24 14:30	56	27	94	0,0	16,43	-10,49	28,2	1000,51	-11,68	-10,49	15,87	-7,28	0,0	0,00	1,8
2015-01-24 15:00	55	27	94	0,0	16,43	-10,39	28,2	1000,51	-11,58	-10,39	15,87	-7,18	0,0	0,00	1,8
2015-01-24 15:30	54	27	94	0,0	16,43	-10,29	28,2	1000,51	-11,48	-10,29	15,87	-7,08	0,0	0,00	1,8
2015-01-24 16:00	54	27	94	0,0	16,53	-10,19	28,2	1001,51	-11,38	-10,19	15,97	-6,98	0,0	0,00	1,8
2015-01-24 16:30	57	27	97	0,0	16,53	-9,99	28,2	1001,51	-10,78	-9,99	15,97	-6,52	0,0	0,00	1,8
2015-01-24 17:00	54	27	97	0,0	16,43	-9,89	28,2	1001,51	-10,68	-9,89	15,87	-6,42	0,0	0,00	1,8
2015-01-24 17:30	55	27	98	0,0	16,43	-9,69	28,2	1001,51	-10,34	-9,69	15,87	-6,14	0,0	0,00	1,8
2015-01-24 18:00	54	27	98	0,0	16,43	-9,69	28,2	1002,51	-10,34	-9,69	15,87	-6,14	0,0	0,00	1,8
2015-01-24 18:30	56	27	98	0,0	16,43	-9,59	28,2	1002,51	-10,24	-9,59	15,87	-6,04	0,0	0,00	1,8
2015-01-24 19:00	57	27	98	0,0	16,43	-9,89	28,2	1002,51	-10,54	-9,89	15,87	-6,34	0,0	0,00	1,8
2015-01-24 19:30	55	27	98	0,0	16,43	-10,29	28,2	1003,51	-10,94	-10,29	15,87	-6,74	0,0	0,00	1,8
2015-01-24 20:00	54	27	98	0,0	16,43	-11,10	28,2	1003,51	-11,74	-11,10	15,87	-7,54	0,0	0,00	1,8
2015-01-24 20:30	57	27	98	0,0	16,43	-11,10	28,2	1003,51	-11,74	-11,10	15,87	-7,54	0,0	0,00	1,8
2015-01-24 21:00	54	27	98	0,0	16,33	-11,40	28,2	1004,51	-12,04	-11,40	15,77	-7,84	0,0	0,00	1,8
2015-01-24 21:30	55	27	98	0,0	16,33	-11,80	28,2	1004,51	-12,43	-11,80	15,77	-8,24	0,0	0,00	1,8
2015-01-24 22:00	55	27	98	0,0	16,13	-12,50	28,2	1004,51	-13,13	-12,50	15,57	-8,94	0,0	0,00	1,8
2015-01-24 22:30	54	27	98	0,0	15,93	-12,30	28,2	1004,51	-12,93	-12,30	15,37	-8,74	0,0	0,00	1,8

Datum	Vindrikt °	Fukt inne Rh%	Fukt ute Rh%	Vindhast m/s	Temp in °C	Temp ute °C	Nb. Mån mm	Tryck Mbar	Daggp °C	Kyleffekt °C	Vix inne °C	Vix ute °C	Vindby m/s	Korr lufttryck	Nederb./dygn mm
2015-01-24 23:00	57	27	98	0,0	15,83	-11,80	28,2	1005,51	-12,43	-11,80	15,27	-8,24	0,0	0,00	1,8
2015-01-24 23:30	55	27	98	0,0	15,63	-12,30	28,2	1005,51	-12,93	-12,30	15,07	-8,74	0,0	0,00	1,8
2015-01-25 00:00	53	27	98	0,0	15,53	-12,70	28,2	1006,51	-13,33	-12,70	14,97	-9,14	0,0	0,00	0,0
2015-01-25 00:30	56	27	98	0,0	15,53	-12,20	28,2	1006,51	-12,83	-12,20	14,97	-8,64	0,0	0,00	0,0
2015-01-25 01:00	57	27	98	0,0	15,53	-10,90	28,2	1006,51	-11,54	-10,90	14,97	-7,34	0,0	0,00	0,0
2015-01-25 01:30	309	27	98	0,0	15,53	-11,50	28,2	1007,51	-12,14	-11,50	14,97	-7,94	0,0	0,00	0,0
2015-01-25 02:00	307	27	98	0,0	15,63	-11,90	28,2	1007,51	-12,53	-11,90	15,07	-8,34	0,0	0,00	0,0
2015-01-25 02:30	309	27	98	0,0	15,63	-11,30	28,2	1008,51	-11,94	-11,30	15,07	-7,74	0,0	0,00	0,0
2015-01-25 03:00	309	27	98	0,0	15,73	-11,40	28,2	1008,51	-12,04	-11,40	15,17	-7,84	0,0	0,00	0,0
2015-01-25 03:30	309	27	98	0,0	15,73	-12,10	28,2	1008,51	-12,73	-12,10	15,17	-8,54	0,0	0,00	0,0
2015-01-25 04:00	309	27	98	0,0	15,83	-12,30	28,2	1008,51	-12,93	-12,30	15,27	-8,74	0,0	0,00	0,0
2015-01-25 04:30	307	27	98	0,0	15,83	-12,30	28,2	1008,51	-12,93	-12,30	15,27	-8,74	0,0	0,00	0,0
2015-01-25 05:00	307	27	98	0,0	15,83	-12,30	28,2	1009,51	-12,93	-12,30	15,27	-8,74	0,0	0,00	0,0
2015-01-25 05:30	309	27	98	0,0	15,83	-11,80	28,2	1009,51	-12,43	-11,80	15,27	-8,24	0,0	0,00	0,0
2015-01-25 06:00	308	27	98	0,0	15,83	-11,80	28,2	1010,51	-12,43	-11,80	15,27	-8,24	0,0	0,00	0,0
2015-01-25 06:30	310	27	98	0,0	15,83	-12,10	28,2	1010,51	-12,73	-12,10	15,27	-8,54	0,0	0,00	0,0
2015-01-25 07:00	310	27	98	0,0	15,93	-12,00	28,2	1010,51	-12,63	-12,00	15,37	-8,44	1,4	0,00	0,0
2015-01-25 07:30	310	27	98	0,0	15,93	-12,10	28,2	1010,51	-12,73	-12,10	15,37	-8,54	0,0	0,00	0,0
2015-01-25 08:00	309	27	98	0,0	15,93	-11,90	28,2	1011,51	-12,53	-11,90	15,37	-8,34	0,0	0,00	0,0
2015-01-25 08:30	310	27	98	0,0	16,13	-12,20	28,2	1011,51	-12,83	-12,20	15,57	-8,64	0,0	0,00	0,0
2015-01-25 09:00	308	27	98	0,0	16,33	-12,20	28,2	1011,51	-12,83	-12,20	15,77	-8,64	0,0	0,00	0,0
2015-01-25 09:30	310	27	98	0,0	16,43	-10,39	28,2	1011,51	-11,04	-10,39	15,87	-6,84	0,0	0,00	0,0
2015-01-25 10:00	283	27	99	0,0	16,43	-9,59	28,2	1012,51	-10,11	-9,59	15,87	-5,95	0,0	0,00	0,0
2015-01-25 10:30	283	27	99	0,0	16,53	-8,99	28,2	1012,51	-9,51	-8,99	15,97	-5,35	0,0	0,00	0,0
2015-01-25 11:00	326	27	100	0,0	16,53	-7,39	28,2	1012,51	-7,79	-7,39	15,97	-3,66	0,0	0,00	0,0
2015-01-25 11:30	328	27	100	0,0	16,53	-7,79	28,2	1012,51	-8,19	-7,79	15,97	-4,06	0,0	0,00	0,0
2015-01-25 12:00	292	27	100	0,0	16,43	-7,79	28,2	1012,51	-8,19	-7,79	15,87	-4,06	0,0	0,00	0,0
2015-01-25 12:30	292	27	100	0,0	16,33	-7,99	28,2	1012,51	-8,39	-7,99	15,77	-4,26	0,0	0,00	0,0
2015-01-25 13:00	291	27	100	0,0	16,23	-8,49	28,2	1013,51	-8,88	-8,49	15,67	-4,76	0,0	0,00	0,0
2015-01-25 13:30	290	27	100	0,0	16,13	-8,19	28,2	1012,51	-8,58	-8,19	15,57	-4,46	0,0	0,00	0,0
2015-01-25 14:00	305	27	100	0,0	16,13	-8,39	28,8	1012,51	-8,78	-8,39	15,57	-4,66	1,6	0,60	0,6
2015-01-25 14:30	304	27	100	0,0	16,13	-8,79	28,8	1012,51	-9,18	-8,79	15,57	-5,06	0,0	0,60	0,6
2015-01-25 15:00	308	27	100	0,0	16,13	-8,69	28,8	1012,51	-9,08	-8,69	15,57	-4,96	0,0	0,00	0,6
2015-01-25 15:30	286	27	100	0,0	16,13	-8,79	28,8	1012,51	-9,18	-8,79	15,57	-5,06	0,0	0,00	0,6
2015-01-25 16:00	290	27	100	0,0	16,13	-8,39	28,8	1012,51	-8,78	-8,39	15,57	-4,66	0,0	0,00	0,6
2015-01-25 16:30	290	27	100	0,0	16,03	-8,39	28,8	1011,51	-8,78	-8,39	15,47	-4,66	0,0	0,00	0,6
2015-01-25 17:00	38	27	100	0,0	16,03	-7,99	28,8	1011,51	-8,39	-7,99	15,47	-4,26	0,0	0,00	0,6
2015-01-25 17:30	52	27	100	0,0	16,03	-8,59	28,8	1011,51	-8,98	-8,59	15,47	-4,86	0,0	0,00	0,6
2015-01-25 18:00	120	27	100	0,0	16,13	-8,19	28,8	1010,51	-8,58	-8,19	15,57	-4,46	1,2	0,00	0,6
2015-01-25 18:30	112	27	100	0,0	16,13	-7,79	28,8	1010,51	-8,19	-7,79	15,57	-4,06	1,4	0,00	0,6
2015-01-25 19:00	145	27	100	3,5	16,13	-7,69	28,8	1009,51	-8,09	-12,94	15,57	-3,96	4,1	0,00	0,6
2015-01-25 19:30	116	27	100	1,8	16,13	-6,89	28,8	1008,51	-7,29	-6,89	15,57	-3,16	4,1	0,00	0,6
2015-01-25 20:00	99	28	98	0,0	16,23	-7,19	28,8	1008,51	-7,86	-7,19	15,70	-3,64	4,1	0,00	0,6
2015-01-25 20:30	116	28	95	0,0	16,23	-7,09	28,8	1007,51	-8,17	-7,09	15,70	-3,79	3,7	0,00	0,6
2015-01-25 21:00	147	28	95	3,1	16,23	-6,69	28,8	1007,51	-7,77	-10,34	15,70	-3,39	4,3	0,00	0,6
2015-01-25 21:30	115	28	95	0,0	16,13	-6,59	28,8	1007,51	-7,67	-6,59	15,60	-3,29	4,5	0,00	0,6
2015-01-25 22:00	108	28	95	0,0	16,03	-6,59	28,8	1006,51	-7,67	-6,59	15,50	-3,29	3,7	0,00	0,6
2015-01-25 22:30	112	28	95	1,2	15,93	-6,99	28,8	1005,51	-8,07	-6,99	15,40	-3,69	3,5	0,00	0,6
2015-01-25 23:00	106	28	95	0,0	15,83	-6,99	28,8	1005,51	-8,07	-6,99	15,30	-3,69	1,8	0,00	0,6
2015-01-25 23:30	98	28	96	0,0	15,73	-6,79	28,8	1004,51	-7,73	-6,79	15,20	-3,41	2,2	0,00	0,6

Datum	Vindrikt °	Fukt inne Rh%	Fukt ute Rh%	Vindhast m/s	Temp in °C	Temp ute °C	Nb. Mån mm	Tryck Mbar	Daggp °C	Kyleffekt °C	Vix inne °C	Vix ute °C	Vindby m/s	Korr lufttryck	Nederb./dygn mm
2015-01-26 00:00	120	28	96	0,0	15,63	-7,09	28,8	1004,51	-8,03	-7,09	15,10	-3,71	2,8	0,00	0,0
2015-01-26 00:30	111	28	98	0,0	15,63	-6,69	28,8	1004,51	-7,36	-6,69	15,10	-3,14	1,2	0,00	0,0
2015-01-26 01:00	104	28	99	0,0	15,73	-6,29	28,8	1003,51	-6,82	-6,29	15,20	-2,65	0,0	0,00	0,0
2015-01-26 01:30	106	28	99	0,0	15,83	-6,09	28,8	1003,51	-6,63	-6,09	15,30	-2,45	1,4	0,00	0,0
2015-01-26 02:00	102	28	99	0,0	15,93	-5,89	28,8	1003,51	-6,43	-5,89	15,40	-2,25	0,0	0,00	0,0
2015-01-26 02:30	111	28	100	0,0	16,03	-5,29	28,8	1002,51	-5,69	-5,29	15,50	-1,56	1,6	0,00	0,0
2015-01-26 03:00	103	28	100	0,0	16,03	-5,39	28,8	1001,51	-5,79	-5,39	15,50	-1,66	2,0	0,00	0,0
2015-01-26 03:30	102	28	100	0,0	16,13	-5,39	28,8	1001,51	-5,79	-5,39	15,60	-1,66	1,4	0,00	0,0
2015-01-26 04:00	93	28	100	0,0	16,13	-5,19	28,8	1001,51	-5,59	-5,19	15,60	-1,46	0,0	0,00	0,0
2015-01-26 04:30	89	28	100	0,0	16,13	-5,09	28,8	1001,51	-5,49	-5,09	15,60	-1,36	0,0	0,00	0,0
2015-01-26 05:00	95	28	100	0,0	16,13	-4,89	28,8	1000,51	-5,29	-4,89	15,60	-1,16	0,0	0,00	0,0
2015-01-26 05:30	95	28	100	0,0	16,13	-4,59	28,8	1000,51	-4,99	-4,59	15,60	-0,86	0,0	0,00	0,0
2015-01-26 06:00	98	28	100	0,0	16,13	-4,49	28,8	1000,51	-4,89	-4,49	15,60	-0,76	0,0	0,00	0,0
2015-01-26 06:30	94	28	100	0,0	16,13	-4,59	28,8	1000,51	-4,99	-4,59	15,60	-0,86	0,0	0,00	0,0
2015-01-26 07:00	94	28	100	0,0	16,33	-4,59	28,8	1000,51	-4,99	-4,59	15,80	-0,86	0,0	0,00	0,0
2015-01-26 07:30	97	28	100	0,0	16,53	-4,69	28,8	1000,51	-5,09	-4,69	16,00	-0,96	0,0	0,00	0,0
2015-01-26 08:00	96	28	100	0,0	16,63	-4,69	28,8	1000,51	-5,09	-4,69	16,10	-0,96	0,0	0,00	0,0
2015-01-26 08:30	99	28	100	0,0	16,63	-4,49	28,8	1000,51	-4,89	-4,49	16,10	-0,76	1,4	0,00	0,0
2015-01-26 09:00	101	28	100	0,0	16,73	-4,59	28,8	1000,51	-4,99	-4,59	16,20	-0,86	0,0	0,00	0,0
2015-01-26 09:30	100	28	100	0,0	16,73	-4,49	28,8	1000,51	-4,89	-4,49	16,20	-0,76	1,8	0,00	0,0
2015-01-26 10:00	107	28	100	0,0	16,73	-4,59	28,8	1000,51	-4,99	-4,59	16,20	-0,86	0,0	0,00	0,0
2015-01-26 10:30	108	28	100	0,0	16,73	-3,89	28,8	1000,51	-4,30	-3,89	16,20	-0,16	1,4	0,00	0,0
2015-01-26 11:00	113	28	100	0,0	16,73	-3,49	28,8	1000,51	-3,90	-3,49	16,20	0,24	1,6	0,00	0,0
2015-01-26 11:30	113	28	100	0,0	16,73	-3,29	28,8	1000,51	-3,70	-3,29	16,20	0,44	0,0	0,00	0,0
2015-01-26 12:00	114	28	100	0,0	16,73	-3,19	28,8	1000,51	-3,60	-3,19	16,20	0,54	1,4	0,00	0,0
2015-01-26 12:30	115	28	100	0,0	16,63	-3,19	28,8	1000,51	-3,60	-3,19	16,10	0,54	0,0	0,00	0,0
2015-01-26 13:00	114	28	100	0,0	16,63	-3,09	28,8	1000,51	-3,50	-3,09	16,10	0,64	0,0	0,00	0,0
2015-01-26 13:30	113	28	100	0,0	16,63	-2,89	28,8	1000,51	-3,30	-2,89	16,10	0,84	0,0	0,00	0,0
2015-01-26 14:00	112	28	100	0,0	16,63	-2,79	28,8	1000,51	-3,20	-2,79	16,10	0,94	0,0	0,00	0,0
2015-01-26 14:30	114	28	100	0,0	16,63	-2,79	28,8	1000,51	-3,20	-2,79	16,10	0,94	0,0	0,00	0,0
2015-01-26 15:00	117	28	100	0,0	16,63	-3,09	30,0	1000,51	-3,50	-3,09	16,10	0,64	3,5	1,20	1,2
2015-01-26 15:30	115	28	100	0,0	16,63	-3,29	30,0	1000,51	-3,70	-3,29	16,10	0,44	0,0	1,20	1,2
2015-01-26 16:00	111	28	100	0,0	16,63	-3,59	30,0	1000,51	-4,00	-3,59	16,10	0,14	0,0	0,00	1,2
2015-01-26 16:30	116	28	100	0,0	16,63	-3,69	30,0	1000,51	-4,10	-3,69	16,10	0,04	0,0	0,00	1,2
2015-01-26 17:00	115	28	100	0,0	16,63	-3,99	30,0	1000,51	-4,40	-3,99	16,10	-0,26	0,0	0,00	1,2
2015-01-26 17:30	118	28	100	0,0	16,63	-4,09	30,0	1000,51	-4,50	-4,09	16,10	-0,36	0,0	0,00	1,2
2015-01-26 18:00	112	28	100	0,0	16,63	-4,69	30,0	1001,51	-5,09	-4,69	16,10	-0,96	0,0	0,00	1,2
2015-01-26 18:30	118	28	100	0,0	16,53	-4,69	30,0	1001,51	-5,09	-4,69	16,00	-0,96	0,0	0,00	1,2
2015-01-26 19:00	116	28	100	0,0	16,53	-5,09	30,0	1001,51	-5,49	-5,09	16,00	-1,36	0,0	0,00	1,2
2015-01-26 19:30	117	28	100	0,0	16,53	-5,59	30,0	1001,51	-5,99	-5,59	16,00	-1,86	0,0	0,00	1,2
2015-01-26 20:00	112	28	100	0,0	16,53	-5,49	30,0	1001,51	-5,89	-5,49	16,00	-1,76	0,0	0,00	1,2
2015-01-26 20:30	113	28	100	0,0	16,53	-6,29	30,0	1001,51	-6,69	-6,29	16,00	-2,56	0,0	0,00	1,2
2015-01-26 21:00	119	28	100	0,0	16,53	-6,99	30,0	1002,51	-7,39	-6,99	16,00	-3,26	0,0	0,00	1,2
2015-01-26 21:30	116	28	100	0,0	16,43	-7,19	30,0	1002,51	-7,59	-7,19	15,90	-3,46	0,0	0,00	1,2
2015-01-26 22:00	114	28	100	0,0	16,33	-6,59	30,0	1002,51	-6,99	-6,59	15,80	-2,86	0,0	0,00	1,2
2015-01-26 22:30	112	28	100	0,0	16,13	-7,49	30,0	1002,51	-7,89	-7,49	15,60	-3,76	0,0	0,00	1,2
2015-01-26 23:00	111	28	100	0,0	16,03	-7,99	30,0	1002,51	-8,39	-7,99	15,50	-4,26	0,0	0,00	1,2
2015-01-26 23:30	111	28	100	0,0	15,93	-8,19	30,0	1002,51	-8,58	-8,19	15,40	-4,46	0,0	0,00	1,2
2015-01-27 00:00	115	28	100	0,0	15,83	-7,19	30,0	1002,51	-7,59	-7,19	15,30	-3,46	0,0	0,00	0,0
2015-01-27 00:30	118	28	100	0,0	15,83	-6,49	30,0	1002,51	-6,89	-6,49	15,30	-2,76	0,0	0,00	0,0

Datum	Vindrikt °	Fukt inne Rh%	Fukt ute Rh%	Vindhast m/s	Temp in °C	Temp ute °C	Nb. Mån mm	Tryck Mbar	Daggp °C	Kyleffekt °C	Vix inne °C	Vix ute °C	Vindby m/s	Korr lufttryck	Nederb./dygn mm
2015-01-27 01:00	111	28	100	0,0	15,73	-6,29	30,0	1002,51	-6,69	-6,29	15,20	-2,56	0,0	0,00	0,0
2015-01-27 01:30	111	28	100	0,0	15,73	-6,39	30,0	1003,51	-6,79	-6,39	15,20	-2,66	0,0	0,00	0,0
2015-01-27 02:00	114	28	100	0,0	15,83	-6,89	30,0	1003,51	-7,29	-6,89	15,30	-3,16	0,0	0,00	0,0
2015-01-27 02:30	111	28	100	0,0	15,83	-6,79	30,0	1003,51	-7,19	-6,79	15,30	-3,06	0,0	0,00	0,0
2015-01-27 03:00	113	28	100	0,0	15,93	-7,39	30,0	1003,51	-7,79	-7,39	15,40	-3,66	0,0	0,00	0,0
2015-01-27 03:30	113	28	100	0,0	16,03	-7,49	30,0	1003,51	-7,89	-7,49	15,50	-3,76	0,0	0,00	0,0
2015-01-27 04:00	119	28	100	0,0	16,03	-7,59	30,0	1003,51	-7,99	-7,59	15,50	-3,86	0,0	0,00	0,0
2015-01-27 04:30	111	28	100	0,0	16,03	-7,59	30,0	1003,51	-7,99	-7,59	15,50	-3,86	0,0	0,00	0,0
2015-01-27 05:00	117	28	100	0,0	16,03	-7,59	30,0	1003,51	-7,99	-7,59	15,50	-3,86	0,0	0,00	0,0
2015-01-27 05:30	116	28	100	0,0	16,03	-7,29	30,0	1003,51	-7,69	-7,29	15,50	-3,56	0,0	0,00	0,0
2015-01-27 06:00	116	28	100	0,0	16,03	-6,79	30,0	1003,51	-7,19	-6,79	15,50	-3,06	0,0	0,00	0,0
2015-01-27 06:30	88	28	100	0,0	16,03	-5,89	30,0	1003,51	-6,29	-5,89	15,50	-2,16	0,0	0,00	0,0
2015-01-27 07:00	351	28	100	0,0	16,33	-5,79	30,0	1003,51	-6,19	-5,79	15,80	-2,06	0,0	0,00	0,0
2015-01-27 07:30	339	28	100	0,0	16,63	-5,49	30,0	1003,51	-5,89	-5,49	16,10	-1,76	0,0	0,00	0,0
2015-01-27 08:00	340	28	100	0,0	16,73	-5,89	30,0	1003,51	-6,29	-5,89	16,20	-2,16	0,0	0,00	0,0
2015-01-27 08:30	339	28	100	0,0	16,83	-6,29	30,0	1003,51	-6,69	-6,29	16,30	-2,56	0,0	0,00	0,0
2015-01-27 09:00	339	28	100	0,0	16,83	-6,39	30,0	1002,51	-6,79	-6,39	16,30	-2,66	0,0	0,00	0,0
2015-01-27 09:30	341	28	100	0,0	16,83	-5,79	30,0	1002,51	-6,19	-5,79	16,30	-2,06	0,0	0,00	0,0
2015-01-27 10:00	2	28	100	0,0	16,83	-4,89	30,0	1002,51	-5,29	-4,89	16,30	-1,16	0,0	0,00	0,0
2015-01-27 10:30	3	28	100	0,0	16,83	-4,79	30,0	1002,51	-5,19	-4,79	16,30	-1,06	1,8	0,00	0,0
2015-01-27 11:00	107	28	100	0,0	16,83	-4,49	30,0	1002,51	-4,89	-4,49	16,30	-0,76	1,6	0,00	0,0
2015-01-27 11:30	162	28	100	0,0	16,83	-4,29	30,0	1002,51	-4,69	-4,29	16,30	-0,56	1,8	0,00	0,0
2015-01-27 12:00	181	28	100	0,0	16,73	-4,49	30,0	1002,51	-4,89	-4,49	16,20	-0,76	0,0	0,00	0,0
2015-01-27 12:30	174	28	100	0,0	16,63	-4,39	30,0	1002,51	-4,79	-4,39	16,10	-0,66	2,4	0,00	0,0
2015-01-27 13:00	121	28	100	0,0	16,63	-3,89	30,0	1001,51	-4,30	-3,89	16,10	-0,16	2,4	0,00	0,0
2015-01-27 13:30	149	28	100	0,0	16,53	-3,69	30,0	1001,51	-4,10	-3,69	16,00	0,04	3,0	0,00	0,0
2015-01-27 14:00	159	28	100	0,0	16,53	-3,69	30,0	1001,51	-4,10	-3,69	16,00	0,04	1,8	0,00	0,0
2015-01-27 14:30	159	28	100	0,0	16,53	-3,79	30,0	1001,51	-4,20	-3,79	16,00	-0,06	1,8	0,00	0,0
2015-01-27 15:00	183	28	100	0,0	16,53	-4,09	30,0	1000,51	-4,50	-4,09	16,00	-0,36	3,1	0,00	0,0
2015-01-27 15:30	162	28	100	0,0	16,53	-4,39	30,0	1000,51	-4,79	-4,39	16,00	-0,66	2,2	0,00	0,0
2015-01-27 16:00	123	28	100	0,0	16,53	-4,69	30,0	1000,51	-5,09	-4,69	16,00	-0,96	1,8	0,00	0,0
2015-01-27 16:30	124	28	100	0,0	16,53	-4,69	30,0	999,51	-5,09	-4,69	16,00	-0,96	0,0	0,00	0,0
2015-01-27 17:00	128	28	100	0,0	16,53	-4,89	30,0	999,51	-5,29	-4,89	16,00	-1,16	0,0	0,00	0,0
2015-01-27 17:30	129	28	100	0,0	16,53	-4,99	30,0	998,51	-5,39	-4,99	16,00	-1,26	0,0	0,00	0,0
2015-01-27 18:00	121	28	100	0,0	16,53	-4,69	30,0	998,51	-5,09	-4,69	16,00	-0,96	1,6	0,00	0,0
2015-01-27 18:30	157	28	100	2,2	16,63	-4,09	30,0	998,51	-4,50	-4,09	16,10	-0,36	3,1	0,00	0,0
2015-01-27 19:00	139	28	99	1,2	16,63	-3,49	30,0	997,50	-4,03	-3,49	16,10	0,15	4,3	0,00	0,0
2015-01-27 19:30	150	28	98	2,4	16,63	-3,29	30,0	997,50	-3,97	-5,28	16,10	0,27	4,1	0,00	0,0
2015-01-27 20:00	152	28	98	3,0	16,53	-3,09	30,0	996,50	-3,78	-6,41	16,00	0,47	5,0	0,00	0,0
2015-01-27 20:30	181	28	100	2,2	16,53	-2,79	30,0	995,50	-3,20	-2,79	16,00	0,94	5,4	0,00	0,0
2015-01-27 21:00	166	28	100	2,2	16,43	-2,59	30,0	995,50	-3,00	-2,59	15,90	1,14	5,6	0,00	0,0
2015-01-27 21:30	141	28	100	3,7	16,33	-2,39	30,0	994,50	-2,80	-8,27	15,80	1,34	5,8	0,00	0,0
2015-01-27 22:00	138	28	100	4,1	16,23	-2,19	30,0	994,50	-2,60	-9,34	15,70	1,54	6,4	0,00	0,0
2015-01-27 22:30	134	28	100	3,1	16,13	-2,09	30,0	993,50	-2,50	-5,31	15,60	1,64	6,0	0,00	0,0
2015-01-27 23:00	132	28	99	3,0	16,13	-1,99	30,0	993,50	-2,54	-5,20	15,60	1,66	4,9	0,00	0,0
2015-01-27 23:30	127	28	100	0,0	16,03	-2,09	30,0	993,50	-2,50	-2,09	15,50	1,64	3,7	0,00	0,0
2015-01-28 00:00	103	28	100	0,0	16,03	-2,39	30,0	992,50	-2,80	-2,39	15,50	1,34	2,6	0,00	0,0
2015-01-28 00:30	104	28	100	0,0	15,93	-2,39	30,0	991,50	-2,80	-2,39	15,40	1,34	0,0	0,00	0,0
2015-01-28 01:00	101	28	100	0,0	15,93	-2,49	30,0	991,50	-2,90	-2,49	15,40	1,24	2,6	0,00	0,0
2015-01-28 01:30	147	28	100	2,2	15,83	-1,89	30,0	990,50	-2,30	-1,89	15,30	1,84	3,7	0,00	0,0

Datum	Vindrikt °	Fukt inne Rh%	Fukt ute Rh%	Vindhast m/s	Temp in °C	Temp ute °C	Nb. Mån mm	Tryck Mbar	Daggp °C	Kyleffekt °C	Vix inne °C	Vix ute °C	Vindby m/s	Korr lufttryck	Nederb./dygn mm
2015-01-28 02:00	117	28	100	0,0	15,83	-1,59	30,0	989,50	-2,00	-1,59	15,30	2,14	3,3	0,00	0,0
2015-01-28 02:30	138	28	100	0,0	15,93	-1,49	30,0	989,50	-1,90	-1,49	15,40	2,24	3,1	0,00	0,0
2015-01-28 03:00	144	28	100	1,2	15,93	-1,39	30,0	989,50	-1,80	-1,39	15,40	2,34	3,0	0,00	0,0
2015-01-28 03:30	134	28	100	3,0	15,93	-1,09	30,0	988,50	-1,50	-4,22	15,40	2,64	3,7	0,00	0,0
2015-01-28 04:00	169	28	100	1,6	16,03	-0,99	30,0	988,50	-1,40	-0,99	15,50	2,74	3,7	0,00	0,0
2015-01-28 04:30	150	28	100	3,1	16,03	-0,89	30,0	987,50	-1,30	-4,00	15,50	2,84	4,1	0,00	0,0
2015-01-28 05:00	174	28	100	1,4	16,03	-0,79	30,0	986,50	-1,20	-0,79	15,50	2,94	4,3	0,00	0,0
2015-01-28 05:30	150	28	100	3,1	16,03	-0,69	30,0	986,50	-1,10	-3,78	15,50	3,04	3,9	0,00	0,0
2015-01-28 06:00	178	28	100	0,0	16,03	-0,49	30,0	985,50	-0,90	-0,49	15,50	3,24	4,3	0,00	0,0
2015-01-28 06:30	176	28	100	0,0	16,13	-0,79	30,0	985,50	-1,20	-0,79	15,60	2,94	2,4	0,00	0,0
2015-01-28 07:00	168	28	100	0,0	16,33	-1,29	30,0	984,50	-1,70	-1,29	15,80	2,44	1,6	0,00	0,0
2015-01-28 07:30	169	28	100	0,0	16,63	-1,59	30,0	984,50	-2,00	-1,59	16,10	2,14	0,0	0,00	0,0
2015-01-28 08:00	162	28	100	0,0	16,73	-1,79	30,0	983,50	-2,20	-1,79	16,20	1,94	0,0	0,00	0,0
2015-01-28 08:30	161	28	100	0,0	16,83	-1,39	30,0	983,50	-1,80	-1,39	16,30	2,34	0,0	0,00	0,0
2015-01-28 09:00	165	28	100	0,0	16,93	-1,39	30,0	983,50	-1,80	-1,39	16,40	2,34	0,0	0,00	0,0
2015-01-28 09:30	162	28	100	0,0	16,93	-1,49	30,0	982,50	-1,90	-1,49	16,40	2,24	0,0	0,00	0,0
2015-01-28 10:00	156	28	100	0,0	16,93	-1,49	30,0	982,50	-1,90	-1,49	16,40	2,24	0,0	0,00	0,0
2015-01-28 10:30	150	28	100	0,0	16,93	-1,19	30,0	982,50	-1,60	-1,19	16,40	2,54	1,8	0,00	0,0
2015-01-28 11:00	105	28	100	0,0	16,93	-1,19	30,0	981,50	-1,60	-1,19	16,40	2,54	1,2	0,00	0,0
2015-01-28 11:30	149	28	100	0,0	16,93	-0,39	30,0	981,50	-0,80	-0,39	16,40	3,34	3,0	0,00	0,0
2015-01-28 12:00	117	28	100	1,2	16,93	0,01	30,0	980,50	-0,41	0,01	16,40	3,74	3,9	0,00	0,0
2015-01-28 12:30	154	28	100	4,3	16,93	0,11	30,0	980,50	-0,31	-6,57	16,40	3,84	4,3	0,00	0,0
2015-01-28 13:00	156	28	100	4,1	16,93	0,11	30,0	979,50	-0,31	-6,57	16,40	3,84	5,4	0,00	0,0
2015-01-28 13:30	136	28	100	2,0	16,93	0,21	30,0	979,50	-0,21	0,21	16,40	3,94	5,0	0,00	0,0
2015-01-28 14:00	150	28	100	3,0	16,83	0,31	30,0	978,50	-0,11	-2,69	16,30	4,04	4,1	0,00	0,0
2015-01-28 14:30	166	28	100	3,1	16,83	0,41	30,6	978,50	-0,01	-2,58	16,30	4,14	5,6	0,60	0,6
2015-01-28 15:00	139	28	100	1,8	16,83	0,21	30,6	978,50	-0,21	0,21	16,30	3,94	5,4	0,60	0,6
2015-01-28 15:30	89	28	100	2,0	16,83	-0,19	30,6	977,49	-0,60	-0,19	16,30	3,54	4,3	0,00	0,6
2015-01-28 16:00	103	28	100	0,0	16,83	-0,79	30,6	976,49	-1,20	-0,79	16,30	2,94	3,3	0,00	0,6
2015-01-28 16:30	106	28	100	1,6	16,83	-0,99	30,6	976,49	-1,40	-0,99	16,30	2,74	2,2	0,00	0,6
2015-01-28 17:00	105	28	100	0,0	16,83	-1,29	30,6	975,49	-1,70	-1,29	16,30	2,44	1,8	0,00	0,6
2015-01-28 17:30	99	28	100	0,0	16,83	-1,59	30,6	975,49	-2,00	-1,59	16,30	2,14	1,8	0,00	0,6
2015-01-28 18:00	106	28	100	0,0	16,83	-1,79	30,6	975,49	-2,20	-1,79	16,30	1,94	1,8	0,00	0,6
2015-01-28 18:30	111	28	100	0,0	16,83	-1,99	30,6	975,49	-2,40	-1,99	16,30	1,74	3,0	0,00	0,6
2015-01-28 19:00	122	28	100	1,2	16,83	-1,99	30,6	974,49	-2,40	-1,99	16,30	1,74	3,3	0,00	0,6
2015-01-28 19:30	108	28	100	0,0	16,83	-1,89	30,6	974,49	-2,30	-1,89	16,30	1,84	2,6	0,00	0,6
2015-01-28 20:00	98	28	100	0,0	16,93	-2,29	30,6	973,49	-2,70	-2,29	16,40	1,44	1,6	0,00	0,6
2015-01-28 20:30	104	28	100	0,0	16,93	-2,39	30,6	973,49	-2,80	-2,39	16,40	1,34	1,8	0,00	0,6
2015-01-28 21:00	108	28	100	0,0	16,83	-2,49	30,6	973,49	-2,90	-2,49	16,30	1,24	1,8	0,00	0,6
2015-01-28 21:30	101	28	100	0,0	16,73	-1,79	30,6	972,49	-2,20	-1,79	16,20	1,94	2,4	0,00	0,6
2015-01-28 22:00	99	28	100	3,0	16,63	-1,39	30,6	972,49	-1,80	-4,55	16,10	2,34	5,4	0,00	0,6
2015-01-28 22:30	104	28	100	2,6	16,63	-1,19	30,6	972,49	-1,60	-3,06	16,10	2,54	6,0	0,00	0,6
2015-01-28 23:00	113	29	100	0,0	16,53	-0,69	30,6	972,49	-1,10	-0,69	16,04	3,04	6,0	0,00	0,6
2015-01-28 23:30	111	29	100	1,8	16,43	-0,59	30,6	971,49	-1,00	-0,59	15,94	3,14	3,7	0,00	0,6
2015-01-29 00:00	112	29	100	1,2	16,43	-0,49	30,6	971,49	-0,90	-0,49	15,94	3,24	4,9	0,00	0,0
2015-01-29 00:30	125	29	100	2,0	16,33	-0,39	30,6	971,49	-0,80	-0,39	15,84	3,34	5,2	0,00	0,0
2015-01-29 01:00	125	29	100	2,6	16,33	-0,29	30,6	971,49	-0,70	-2,11	15,84	3,44	6,4	0,00	0,0
2015-01-29 01:30	148	29	100	2,0	16,33	-0,29	30,6	971,49	-0,70	-0,29	15,84	3,44	4,7	0,00	0,0
2015-01-29 02:00	107	29	100	2,6	16,33	-0,39	30,6	970,49	-0,80	-2,21	15,84	3,34	6,0	0,00	0,0
2015-01-29 02:30	103	29	100	3,0	16,33	-0,39	30,6	970,49	-0,80	-3,46	15,84	3,34	4,3	0,00	0,0

Datum	Vindrikt °	Fukt inne Rh%	Fukt ute Rh%	Vindhast m/s	Temp in °C	Temp ute °C	Nb. Mån mm	Tryck Mbar	Dagggp °C	Kyleffekt °C	Vix inne °C	Vix ute °C	Vindby m/s	Korr lufttryck	Nederb./dygn mm
2015-01-29 03:00	106	29	100	1,4	16,33	-0,39	30,6	970,49	-0,80	-0,39	15,84	3,34	5,2	0,00	0,0
2015-01-29 03:30	121	29	100	2,6	16,43	-0,39	30,6	969,49	-0,80	-2,21	15,94	3,34	4,1	0,00	0,0
2015-01-29 04:00	157	29	100	2,8	16,53	-0,39	30,6	969,49	-0,80	-3,46	16,04	3,34	5,4	0,00	0,0
2015-01-29 04:30	133	29	100	2,8	16,53	-0,39	30,6	969,49	-0,80	-3,46	16,04	3,34	5,6	0,00	0,0
2015-01-29 05:00	115	29	100	0,0	16,53	-0,39	30,6	969,49	-0,80	-0,39	16,04	3,34	5,2	0,00	0,0
2015-01-29 05:30	134	29	100	1,8	16,63	-0,39	30,6	969,49	-0,80	-0,39	16,14	3,34	5,0	0,00	0,0
2015-01-29 06:00	118	29	100	1,2	16,63	-0,49	30,6	969,49	-0,90	-0,49	16,14	3,24	5,0	0,00	0,0
2015-01-29 06:30	101	29	100	2,6	16,63	-0,49	30,6	968,49	-0,90	-2,32	16,14	3,24	4,7	0,00	0,0
2015-01-29 07:00	113	29	100	1,6	16,93	-0,59	30,6	968,49	-1,00	-0,59	16,44	3,14	5,2	0,00	0,0
2015-01-29 07:30	94	29	100	0,0	17,23	-0,59	30,6	968,49	-1,00	-0,59	16,74	3,14	5,6	0,00	0,0
2015-01-29 08:00	102	29	100	1,2	17,33	-0,69	30,6	968,49	-1,10	-0,69	16,84	3,04	4,1	0,00	0,0
2015-01-29 08:30	110	29	100	3,1	17,33	-0,79	30,6	967,49	-1,20	-3,89	16,84	2,94	4,3	0,00	0,0
2015-01-29 09:00	106	29	100	1,2	17,43	-0,79	30,6	967,49	-1,20	-0,79	16,94	2,94	3,9	0,00	0,0
2015-01-29 09:30	109	30	100	0,0	17,43	-0,89	30,6	967,49	-1,30	-0,89	16,98	2,84	3,5	0,00	0,0
2015-01-29 10:00	107	30	100	0,0	17,43	-0,79	30,6	967,49	-1,20	-0,79	16,98	2,94	3,1	0,00	0,0
2015-01-29 10:30	117	30	100	1,4	17,43	-0,79	30,6	967,49	-1,20	-0,79	16,98	2,94	3,7	0,00	0,0
2015-01-29 11:00	110	30	100	0,0	17,43	-0,69	30,6	967,49	-1,10	-0,69	16,98	3,04	3,3	0,00	0,0
2015-01-29 11:30	110	30	100	0,0	17,43	-0,59	30,6	966,49	-1,00	-0,59	16,98	3,14	3,7	0,00	0,0
2015-01-29 12:00	104	30	100	0,0	17,43	-0,49	30,6	966,49	-0,90	-0,49	16,98	3,24	3,0	0,00	0,0
2015-01-29 12:30	95	30	100	1,8	17,43	-0,49	30,6	966,49	-0,90	-0,49	16,98	3,24	3,0	0,00	0,0
2015-01-29 13:00	89	30	100	0,0	17,43	-0,49	30,6	966,49	-0,90	-0,49	16,98	3,24	3,3	0,00	0,0
2015-01-29 13:30	87	30	100	0,0	17,33	-0,49	30,6	965,49	-0,90	-0,49	16,88	3,24	3,0	0,00	0,0
2015-01-29 14:00	109	30	100	0,0	17,33	-0,59	30,6	966,49	-1,00	-0,59	16,88	3,14	3,1	0,00	0,0
2015-01-29 14:30	109	30	100	1,2	17,33	-0,59	30,6	965,49	-1,00	-0,59	16,88	3,14	4,3	0,00	0,0
2015-01-29 15:00	102	30	100	1,2	17,33	-0,69	30,6	965,49	-1,10	-0,69	16,88	3,04	5,0	0,00	0,0
2015-01-29 15:30	97	30	100	1,4	17,23	-0,79	30,6	965,49	-1,20	-0,79	16,78	2,94	4,7	0,00	0,0
2015-01-29 16:00	124	30	100	2,8	17,23	-0,89	30,6	965,49	-1,30	-4,00	16,78	2,84	4,1	0,00	0,0
2015-01-29 16:30	104	30	100	3,5	17,23	-0,99	30,6	965,49	-1,40	-5,37	16,78	2,74	6,2	0,00	0,0
2015-01-29 17:00	97	30	100	3,3	17,23	-1,09	30,6	966,49	-1,50	-5,49	16,78	2,64	6,6	0,00	0,0
2015-01-29 17:30	99	30	100	4,3	17,23	-1,09	30,6	966,49	-1,50	-8,02	16,78	2,64	5,2	0,00	0,0
2015-01-29 18:00	140	30	100	4,3	17,33	-1,19	30,6	966,49	-1,60	-8,14	16,88	2,54	6,9	0,00	0,0
2015-01-29 18:30	119	30	100	3,7	17,33	-1,29	30,6	967,49	-1,70	-6,99	16,88	2,44	6,8	0,00	0,0
2015-01-29 19:00	106	30	100	3,9	17,33	-1,39	30,6	967,49	-1,80	-7,10	16,88	2,34	6,2	0,00	0,0
2015-01-29 19:30	99	30	100	3,5	17,33	-1,49	30,6	967,49	-1,90	-5,94	16,88	2,24	7,1	0,00	0,0
2015-01-29 20:00	114	30	100	3,3	17,33	-1,69	30,6	967,49	-2,10	-6,16	16,88	2,04	7,7	0,00	0,0
2015-01-29 20:30	106	30	100	2,6	17,33	-1,69	30,6	967,49	-2,10	-3,59	16,88	2,04	6,2	0,00	0,0
2015-01-29 21:00	108	30	100	3,1	17,33	-1,69	30,6	968,49	-2,10	-4,88	16,88	2,04	4,7	0,00	0,0
2015-01-29 21:30	120	30	100	1,4	17,23	-1,79	30,6	968,49	-2,20	-1,79	16,78	1,94	5,8	0,00	0,0
2015-01-29 22:00	84	30	100	2,6	17,23	-1,79	30,6	968,49	-2,20	-3,69	16,78	1,94	4,9	0,00	0,0
2015-01-29 22:30	105	30	100	3,7	17,03	-1,79	30,6	968,49	-2,20	-7,57	16,58	1,94	5,2	0,00	0,0
2015-01-29 23:00	111	30	100	1,6	16,93	-1,79	30,6	969,49	-2,20	-1,79	16,48	1,94	5,0	0,00	0,0
2015-01-29 23:30	133	30	100	4,7	16,83	-1,69	30,6	969,49	-2,10	-9,96	16,38	2,04	6,0	0,00	0,0
2015-01-30 00:00	114	30	100	2,8	16,83	-1,69	30,6	970,49	-2,10	-4,88	16,38	2,04	6,6	0,00	0,0
2015-01-30 00:30	112	30	100	2,4	16,73	-1,69	30,6	970,49	-2,10	-3,59	16,28	2,04	5,6	0,00	0,0
2015-01-30 01:00	165	30	100	3,1	16,63	-1,79	30,6	970,49	-2,20	-4,99	16,18	1,94	6,6	0,00	0,0
2015-01-30 01:30	144	30	96	2,2	16,63	-1,79	30,6	971,49	-2,77	-1,79	16,18	1,60	8,3	0,00	0,0
2015-01-30 02:00	127	30	95	2,2	16,63	-1,79	30,6	971,49	-2,91	-1,79	16,18	1,51	6,2	0,00	0,0
2015-01-30 02:30	116	30	98	3,1	16,63	-1,79	30,6	971,49	-2,48	-4,99	16,18	1,77	6,0	0,00	0,0
2015-01-30 03:00	100	30	100	2,6	16,73	-1,89	30,6	971,49	-2,30	-3,80	16,28	1,84	6,0	0,00	0,0
2015-01-30 03:30	107	30	100	3,5	16,73	-1,99	30,6	972,49	-2,40	-6,50	16,28	1,74	6,9	0,00	0,0

Datum	Vindrikt °	Fukt inne Rh%	Fukt ute Rh%	Vindhast m/s	Temp in °C	Temp ute °C	Nb. Mån mm	Tryck Mbar	Daggp °C	Kyleffekt °C	Vix inne °C	Vix ute °C	Vindby m/s	Korr lufttryck	Nederb./dygn mm
2015-01-30 04:00	91	30	100	1,8	16,83	-1,99	30,6	972,49	-2,40	-1,99	16,38	1,74	6,2	0,00	0,0
2015-01-30 04:30	107	30	100	2,8	16,83	-1,99	30,6	973,49	-2,40	-5,20	16,38	1,74	5,6	0,00	0,0
2015-01-30 05:00	110	30	100	3,0	16,93	-1,99	30,6	973,49	-2,40	-5,20	16,48	1,74	4,3	0,00	0,0
2015-01-30 05:30	145	30	100	3,7	16,93	-1,99	30,6	973,49	-2,40	-7,80	16,48	1,74	4,5	0,00	0,0
2015-01-30 06:00	108	30	100	3,1	16,93	-1,99	30,6	973,49	-2,40	-5,20	16,48	1,74	5,6	0,00	0,0
2015-01-30 06:30	117	30	100	3,5	16,93	-1,99	30,6	974,49	-2,40	-6,50	16,48	1,74	5,0	0,00	0,0
2015-01-30 07:00	108	30	100	2,2	17,23	-2,09	30,6	974,49	-2,50	-2,09	16,78	1,64	5,6	0,00	0,0
2015-01-30 07:30	121	30	100	3,9	17,43	-2,39	30,6	974,49	-2,80	-8,27	16,98	1,34	6,8	0,00	0,0
2015-01-30 08:00	128	30	100	6,6	17,53	-2,49	30,6	975,49	-2,90	-13,80	17,08	1,24	8,3	0,00	0,0
2015-01-30 08:30	95	30	94	3,9	17,63	-2,69	30,6	975,49	-3,95	-8,62	17,18	0,53	11,7	0,00	0,0
2015-01-30 09:00	105	30	94	2,8	17,63	-2,69	30,6	976,49	-3,95	-5,97	17,18	0,53	5,4	0,00	0,0
2015-01-30 09:30	114	30	95	3,3	17,63	-2,79	30,6	976,49	-3,91	-7,41	17,18	0,51	6,4	0,00	0,0
2015-01-30 10:00	113	30	92	3,1	17,73	-2,79	30,6	976,49	-4,35	-6,08	17,28	0,27	8,7	0,00	0,0
2015-01-30 10:30	127	30	90	3,5	17,63	-2,79	30,6	977,49	-4,65	-7,41	17,18	0,10	6,6	0,00	0,0
2015-01-30 11:00	136	30	87	2,0	17,63	-2,69	30,6	977,49	-5,01	-2,69	17,18	-0,03	5,6	0,00	0,0
2015-01-30 11:30	118	30	93	1,2	17,63	-2,59	30,6	977,49	-4,00	-2,59	17,18	0,55	3,0	0,00	0,0
2015-01-30 12:00	133	30	97	3,0	17,63	-2,49	30,6	978,50	-3,32	-5,75	17,18	0,98	4,5	0,00	0,0
2015-01-30 12:30	108	30	95	2,6	17,63	-2,39	30,6	977,49	-3,51	-4,33	17,18	0,91	5,6	0,00	0,0
2015-01-30 13:00	112	30	96	2,6	17,63	-2,49	30,6	978,50	-3,46	-4,43	17,18	0,90	4,5	0,00	0,0
2015-01-30 13:30	120	30	99	2,0	17,53	-2,49	30,6	978,50	-3,04	-2,49	17,08	1,16	3,9	0,00	0,0
2015-01-30 14:00	121	30	99	1,6	17,53	-2,49	30,6	978,50	-3,04	-2,49	17,08	1,16	3,9	0,00	0,0
2015-01-30 14:30	111	30	99	2,8	17,53	-2,69	30,6	978,50	-3,24	-5,97	17,08	0,96	4,1	0,00	0,0
2015-01-30 15:00	126	30	100	3,5	17,53	-2,69	30,6	978,50	-3,10	-7,29	17,08	1,04	5,8	0,00	0,0
2015-01-30 15:30	117	30	100	2,4	17,53	-2,89	30,6	978,50	-3,30	-4,85	17,08	0,84	5,4	0,00	0,0
2015-01-30 16:00	124	30	100	3,0	17,43	-2,89	30,6	979,50	-3,30	-6,19	16,98	0,84	4,7	0,00	0,0
2015-01-30 16:30	110	30	100	1,6	17,43	-2,99	30,6	979,50	-3,40	-2,99	16,98	0,74	5,2	0,00	0,0
2015-01-30 17:00	120	30	100	0,0	17,43	-3,09	30,6	979,50	-3,50	-3,09	16,98	0,64	4,7	0,00	0,0
2015-01-30 17:30	106	30	100	0,0	17,43	-3,19	30,6	979,50	-3,60	-3,19	16,98	0,54	4,1	0,00	0,0
2015-01-30 18:00	112	30	100	3,1	17,43	-3,29	30,6	980,50	-3,70	-6,62	16,98	0,44	3,9	0,00	0,0
2015-01-30 18:30	120	30	100	1,6	17,43	-3,29	30,6	980,50	-3,70	-3,29	16,98	0,44	5,4	0,00	0,0
2015-01-30 19:00	106	30	100	1,4	17,53	-3,29	30,6	980,50	-3,70	-3,29	17,08	0,44	5,4	0,00	0,0
2015-01-30 19:30	108	30	100	2,8	17,53	-3,39	30,6	980,50	-3,80	-6,73	17,08	0,34	4,7	0,00	0,0
2015-01-30 20:00	105	30	100	2,0	17,43	-3,29	30,6	981,50	-3,70	-3,29	16,98	0,44	5,0	0,00	0,0
2015-01-30 20:30	126	30	100	3,5	17,43	-3,29	30,6	981,50	-3,70	-7,97	16,98	0,44	4,1	0,00	0,0
2015-01-30 21:00	115	30	100	2,2	17,43	-3,39	30,6	981,50	-3,80	-3,39	16,98	0,34	4,7	0,00	0,0
2015-01-30 21:30	106	30	100	3,3	17,33	-3,39	30,6	982,50	-3,80	-8,09	16,88	0,34	4,3	0,00	0,0
2015-01-30 22:00	86	30	100	0,0	17,23	-3,49	30,6	982,50	-3,90	-3,49	16,78	0,24	4,9	0,00	0,0
2015-01-30 22:30	109	30	100	1,8	17,13	-3,59	30,6	982,50	-4,00	-3,59	16,68	0,14	4,5	0,00	0,0
2015-01-30 23:00	115	30	100	3,5	17,03	-3,69	30,6	983,50	-4,10	-8,42	16,58	0,04	4,7	0,00	0,0
2015-01-30 23:30	118	30	100	2,8	16,93	-3,69	30,6	983,50	-4,10	-7,06	16,48	0,04	4,5	0,00	0,0
2015-01-31 00:00	101	30	100	2,4	16,83	-3,89	30,6	983,50	-4,30	-5,91	16,38	-0,16	4,3	0,00	0,0
2015-01-31 00:30	118	30	98	2,6	16,83	-4,09	30,6	983,50	-4,77	-6,12	16,38	-0,53	3,9	0,00	0,0
2015-01-31 01:00	110	30	97	0,0	16,73	-4,19	30,6	984,50	-5,01	-4,19	16,28	-0,72	3,9	0,00	0,0
2015-01-31 01:30	118	30	98	0,0	16,73	-4,29	30,6	984,50	-4,97	-4,29	16,28	-0,73	3,5	0,00	0,0
2015-01-31 02:00	87	30	98	0,0	16,63	-4,39	30,6	984,50	-5,07	-4,39	16,18	-0,83	3,9	0,00	0,0
2015-01-31 02:30	117	30	97	2,2	16,63	-4,49	30,6	984,50	-5,31	-4,49	16,18	-1,02	2,4	0,00	0,0
2015-01-31 03:00	95	30	98	0,0	16,73	-4,49	30,6	984,50	-5,17	-4,49	16,28	-0,93	2,8	0,00	0,0
2015-01-31 03:30	91	30	98	0,0	16,83	-4,49	30,6	984,50	-5,17	-4,49	16,38	-0,93	2,0	0,00	0,0
2015-01-31 04:00	103	30	97	0,0	16,83	-4,59	30,6	984,50	-5,41	-4,59	16,38	-1,12	2,0	0,00	0,0
2015-01-31 04:30	101	30	97	0,0	16,93	-4,69	30,6	985,50	-5,51	-4,69	16,48	-1,22	2,4	0,00	0,0

Datum	Vindrikt °	Fukt inne Rh%	Fukt ute Rh%	Vindhast m/s	Temp in °C	Temp ute °C	Nb. Mån mm	Tryck Mbar	Daggp °C	Kyleffekt °C	Vix inne °C	Vix ute °C	Vindby m/s	Korr lufttryck	Nederb./dygn mm
2015-01-31 05:00	90	30	97	0,0	16,93	-4,69	30,6	985,50	-5,51	-4,69	16,48	-1,22	2,0	0,00	0,0
2015-01-31 05:30	80	30	96	1,4	17,03	-4,49	30,6	985,50	-5,45	-4,49	16,58	-1,10	2,8	0,00	0,0
2015-01-31 06:00	86	30	97	0,0	17,03	-4,49	30,6	985,50	-5,31	-4,49	16,58	-1,02	2,6	0,00	0,0
2015-01-31 06:30	86	30	98	0,0	17,03	-4,69	30,6	985,50	-5,37	-4,69	16,58	-1,13	2,6	0,00	0,0
2015-01-31 07:00	86	30	99	0,0	17,23	-4,69	30,6	985,50	-5,23	-4,69	16,78	-1,05	2,2	0,00	0,0
2015-01-31 07:30	84	30	100	0,0	17,43	-4,79	30,6	985,50	-5,19	-4,79	16,98	-1,06	2,0	0,00	0,0
2015-01-31 08:00	98	30	100	0,0	17,43	-4,69	30,6	985,50	-5,09	-4,69	16,98	-0,96	2,0	0,00	0,0
2015-01-31 08:30	63	30	100	0,0	17,53	-4,59	30,6	986,50	-4,99	-4,59	17,08	-0,86	2,6	0,00	0,0
2015-01-31 09:00	109	30	100	0,0	17,53	-4,79	30,6	986,50	-5,19	-4,79	17,08	-1,06	2,0	0,00	0,0
2015-01-31 09:30	89	30	100	0,0	17,53	-4,49	30,6	986,50	-4,89	-4,49	17,08	-0,76	2,2	0,00	0,0
2015-01-31 10:00	96	30	100	1,2	17,53	-4,09	30,6	986,50	-4,50	-4,09	17,08	-0,36	3,0	0,00	0,0
2015-01-31 10:30	69	30	100	1,4	17,53	-3,89	30,6	986,50	-4,30	-3,89	17,08	-0,16	2,8	0,00	0,0
2015-01-31 11:00	99	30	100	0,0	17,43	-3,69	30,6	986,50	-4,10	-3,69	16,98	0,04	2,6	0,00	0,0
2015-01-31 11:30	101	30	100	0,0	17,43	-3,59	30,6	986,50	-4,00	-3,59	16,98	0,14	2,6	0,00	0,0
2015-01-31 12:00	76	30	99	2,0	17,43	-3,59	30,6	986,50	-4,13	-3,59	16,98	0,05	2,4	0,00	0,0
2015-01-31 12:30	76	30	96	1,2	17,43	-3,59	30,6	986,50	-4,56	-3,59	16,98	-0,20	2,8	0,00	0,0
2015-01-31 13:00	95	30	96	0,0	17,43	-3,59	30,6	986,50	-4,56	-3,59	16,98	-0,20	3,0	0,00	0,0
2015-01-31 13:30	86	30	94	0,0	17,43	-3,79	30,6	986,50	-5,04	-3,79	16,98	-0,57	3,1	0,00	0,0
2015-01-31 14:00	85	30	94	1,4	17,43	-3,89	30,6	986,50	-5,14	-3,89	16,98	-0,67	3,0	0,00	0,0
2015-01-31 14:30	144	30	95	0,0	17,43	-4,09	30,6	986,50	-5,20	-4,09	16,98	-0,79	3,9	0,00	0,0
2015-01-31 15:00	203	30	97	0,0	17,33	-4,19	30,6	986,50	-5,01	-4,19	16,88	-0,72	2,6	0,00	0,0
2015-01-31 15:30	17	30	98	1,2	17,33	-4,39	30,6	986,50	-5,07	-4,39	16,88	-0,83	3,0	0,00	0,0
2015-01-31 16:00	71	30	98	0,0	17,33	-4,49	30,6	986,50	-5,17	-4,49	16,88	-0,93	3,3	0,00	0,0
2015-01-31 16:30	148	30	96	0,0	17,33	-4,59	30,6	986,50	-5,55	-4,59	16,88	-1,20	3,9	0,00	0,0
2015-01-31 17:00	160	30	95	0,0	17,33	-4,99	30,6	987,50	-6,09	-4,99	16,88	-1,69	3,0	0,00	0,0
2015-01-31 17:30	181	30	96	0,0	17,33	-5,09	30,6	987,50	-6,05	-5,09	16,88	-1,70	3,0	0,00	0,0
2015-01-31 18:00	238	30	95	0,0	17,33	-5,49	30,6	987,50	-6,58	-5,49	16,88	-2,19	3,5	0,00	0,0
2015-01-31 18:30	24	30	95	1,6	17,33	-5,79	30,6	987,50	-6,88	-5,79	16,88	-2,49	3,7	0,00	0,0
2015-01-31 19:00	14	30	95	2,4	17,33	-5,99	30,6	987,50	-7,08	-8,13	16,88	-2,69	4,3	0,00	0,0
2015-01-31 19:30	27	30	94	1,8	17,33	-6,39	30,6	987,50	-7,62	-6,39	16,88	-3,17	5,0	0,00	0,0
2015-01-31 20:00	45	30	94	1,6	17,33	-6,49	30,6	987,50	-7,72	-6,49	16,88	-3,27	4,5	0,00	0,0
2015-01-31 20:30	34	30	94	1,8	17,43	-6,69	30,6	987,50	-7,91	-6,69	16,98	-3,47	5,6	0,00	0,0
2015-01-31 21:00	87	30	94	1,6	17,33	-6,79	30,6	987,50	-8,01	-6,79	16,88	-3,57	4,9	0,00	0,0
2015-01-31 21:30	42	30	94	0,0	17,33	-6,89	30,6	987,50	-8,11	-6,89	16,88	-3,67	4,7	0,00	0,0
2015-01-31 22:00	63	30	94	1,6	17,23	-6,99	30,6	987,50	-8,21	-6,99	16,78	-3,77	4,1	0,00	0,0
2015-01-31 22:30	356	30	94	3,7	17,13	-7,19	30,6	987,50	-8,41	-13,87	16,68	-3,97	4,9	0,00	0,0
2015-01-31 23:00	2	30	93	2,0	17,03	-7,29	30,6	987,50	-8,65	-7,29	16,58	-4,16	5,0	0,00	0,0
2015-01-31 23:30	342	30	93	1,6	16,93	-7,39	30,6	986,50	-8,75	-7,39	16,48	-4,26	6,0	0,00	0,0
2015-02-01 00:00	351	30	94	3,1	16,83	-7,49	30,6	986,50	-8,71	-11,21	16,38	-4,27	4,7	0,00	0,0
Medelvärde Månad	140	29	97	0,8	16,81	-6,47		996,46	-6,87	-7,22	16,32	-3,21	2,2		0,0
Min	0	27	70	0,0	15,43	-20,80		965,49	-21,51	-20,80	14,97	-17,43	0,0		0,0
Max	356	32	100	8,3	18,23	4,02	30,6	1026,52	2,21	4,02	17,78	6,99	11,7		