

Medeltemperaturer / Max / Min

— Kyleff med °C ◆ Dygns med °C ▲ Temp Max — Temp Min — Temperatur

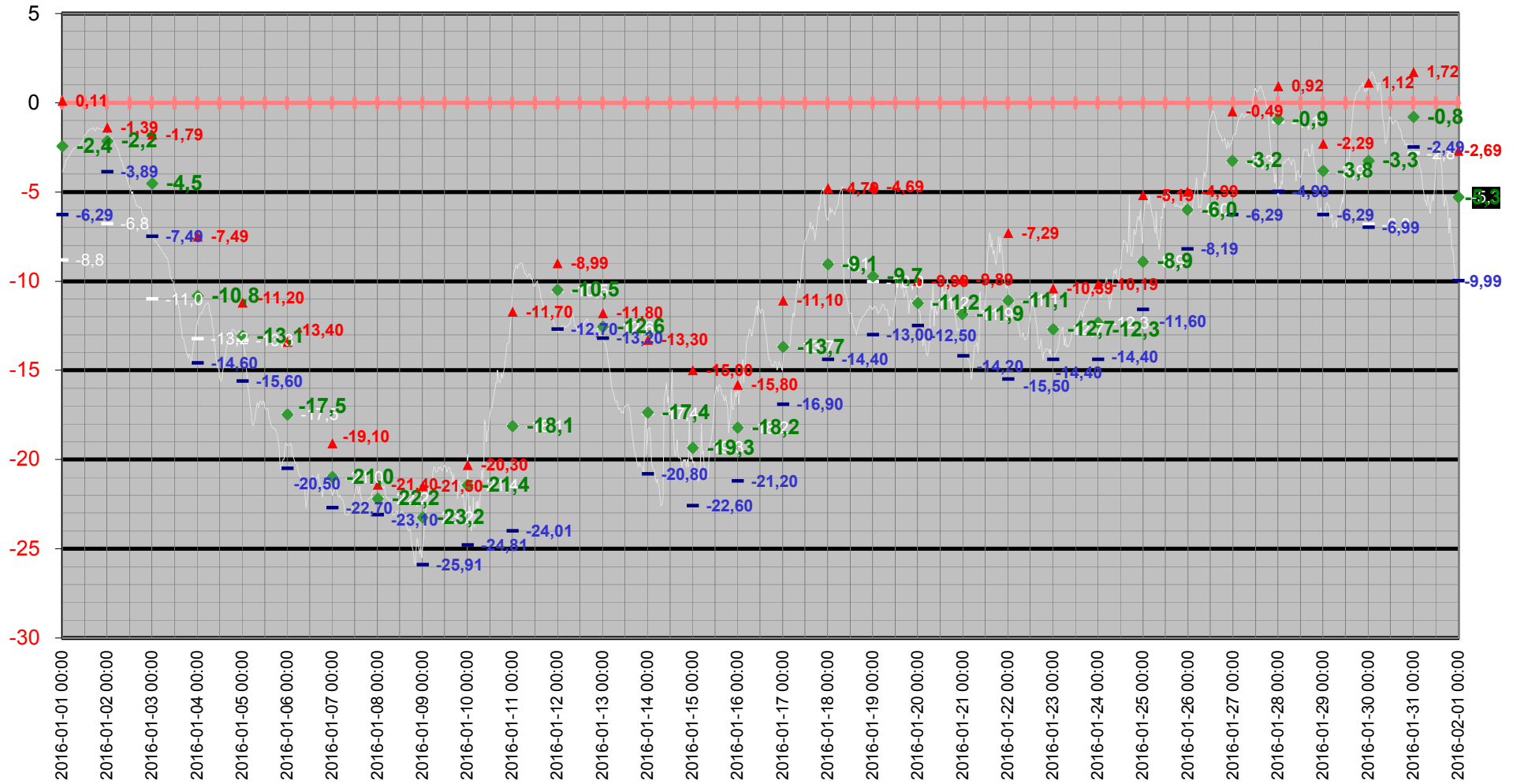

Medeltemperatur

— Kyleff med °C ◆ Dygns med °C — Temperatur °C — Kyleffekt °C

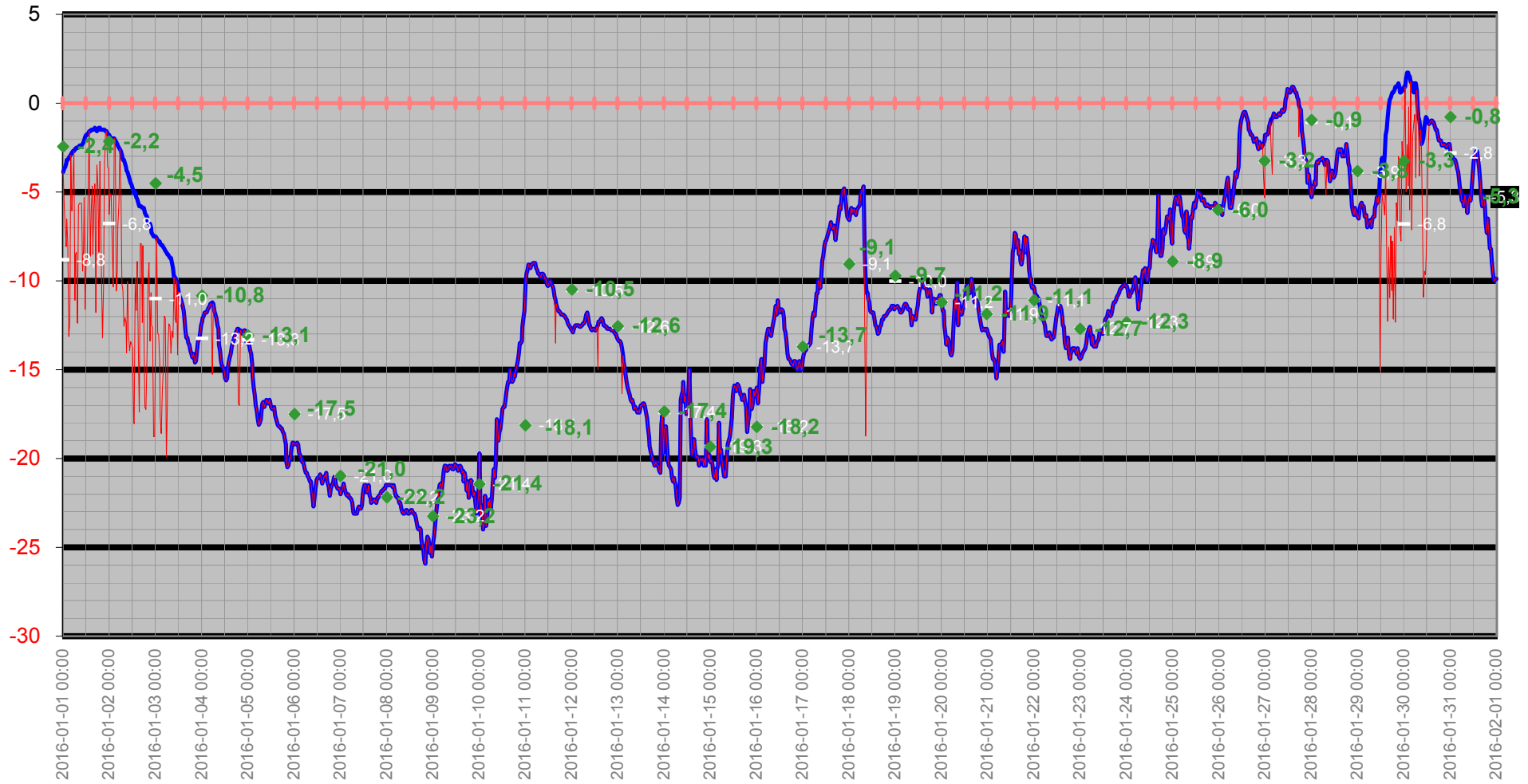

Temperatur/Vindby

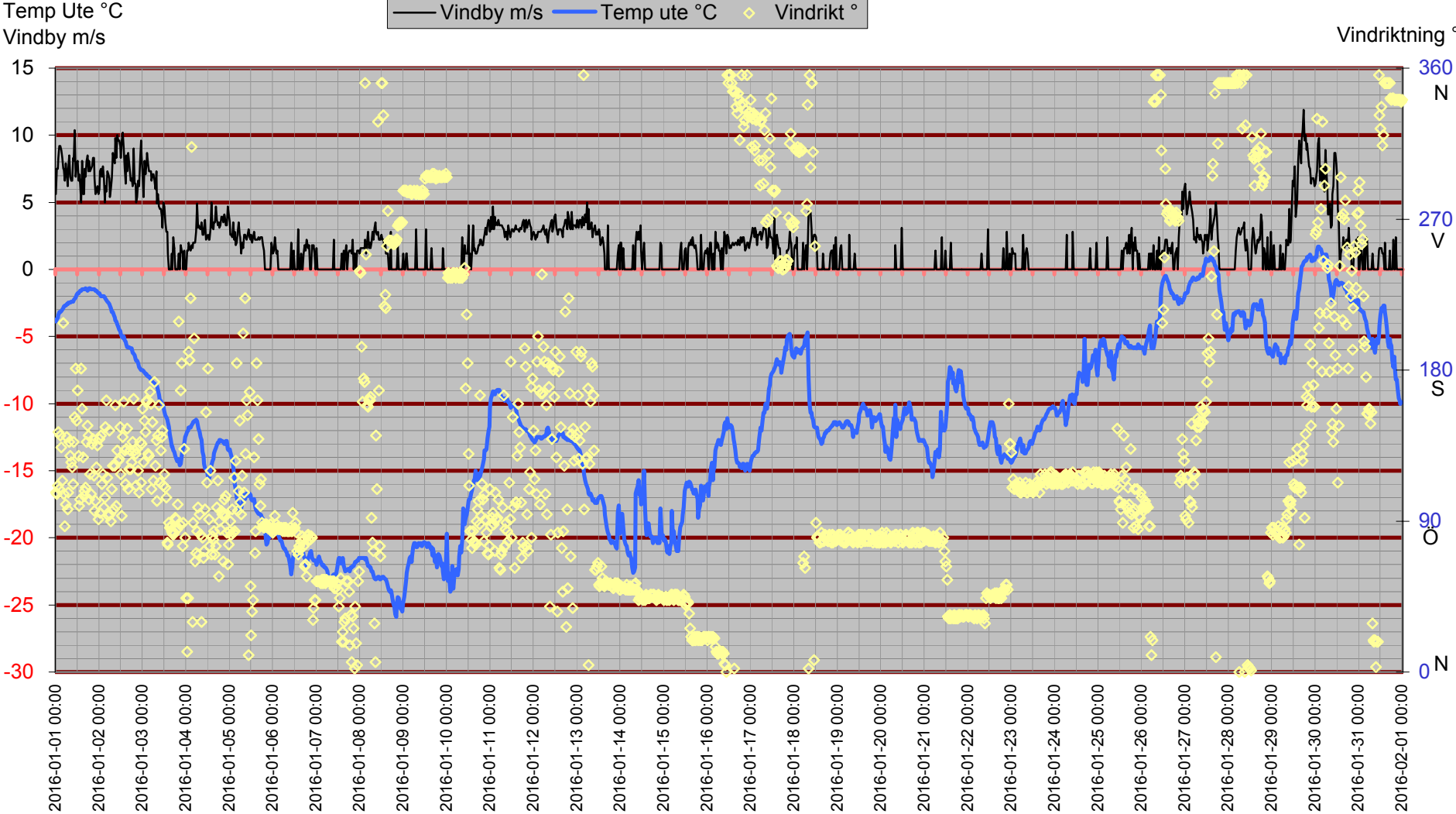

Inne

Temp inne °C

Vindby m/s

Temp in °C — Vindby m/s — Temp ute °C — Fukt inne Rh%

Rh % inne

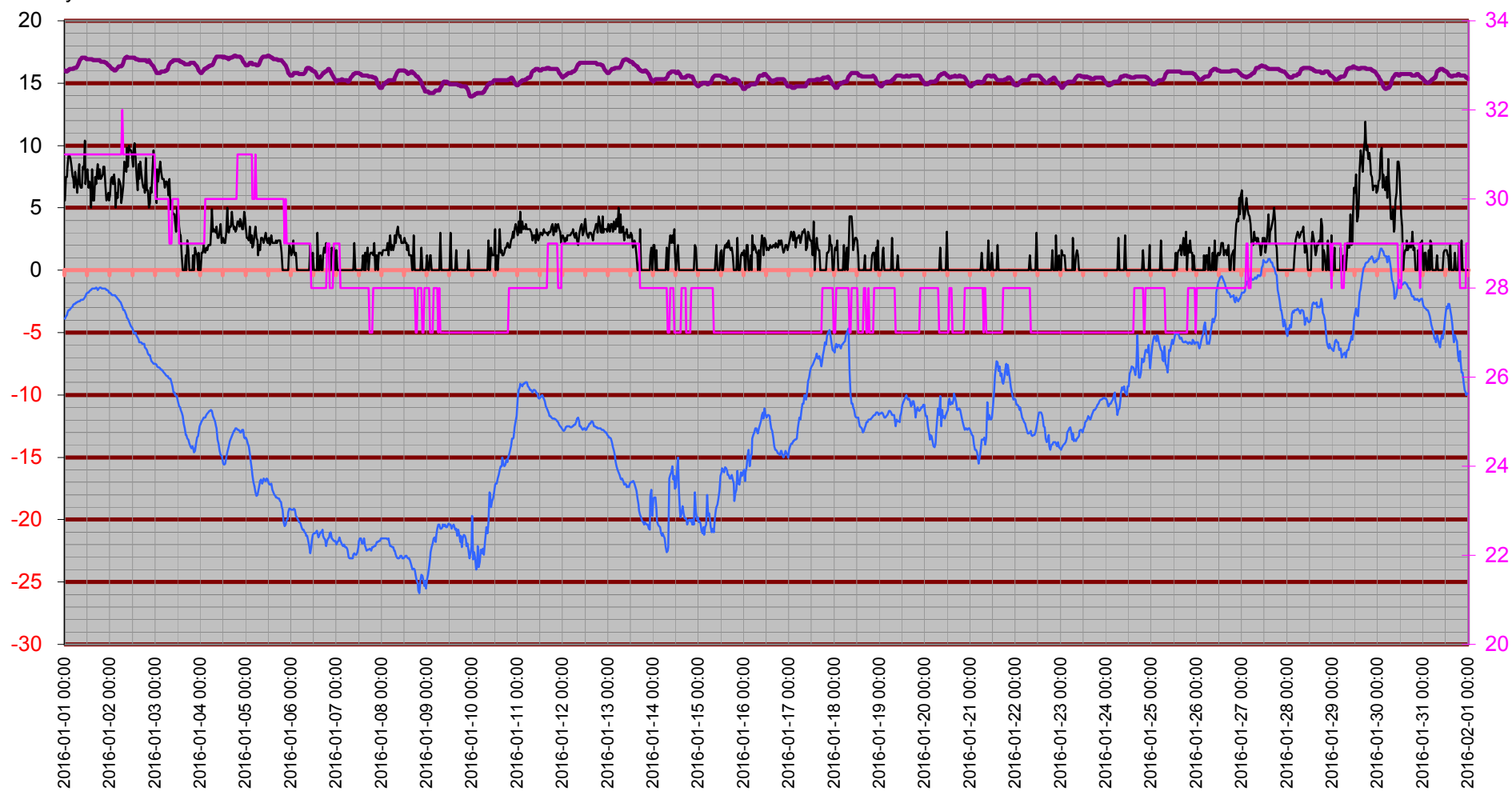

Temperatur inne

Temp in °C

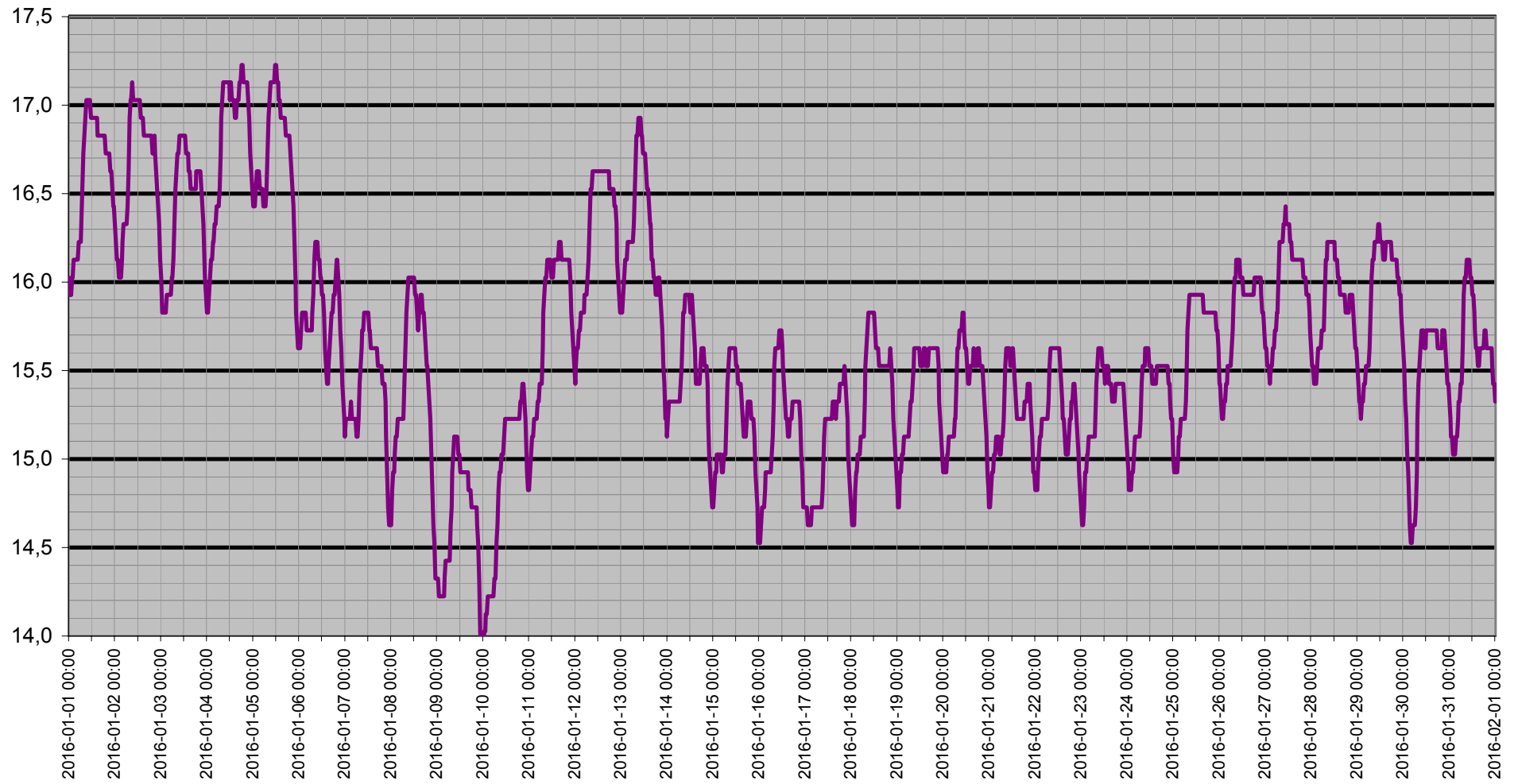

Dagpunkt/Temperatur

Vindhast m/s Daggp °C Temp ute °C Fukt ute Rh%

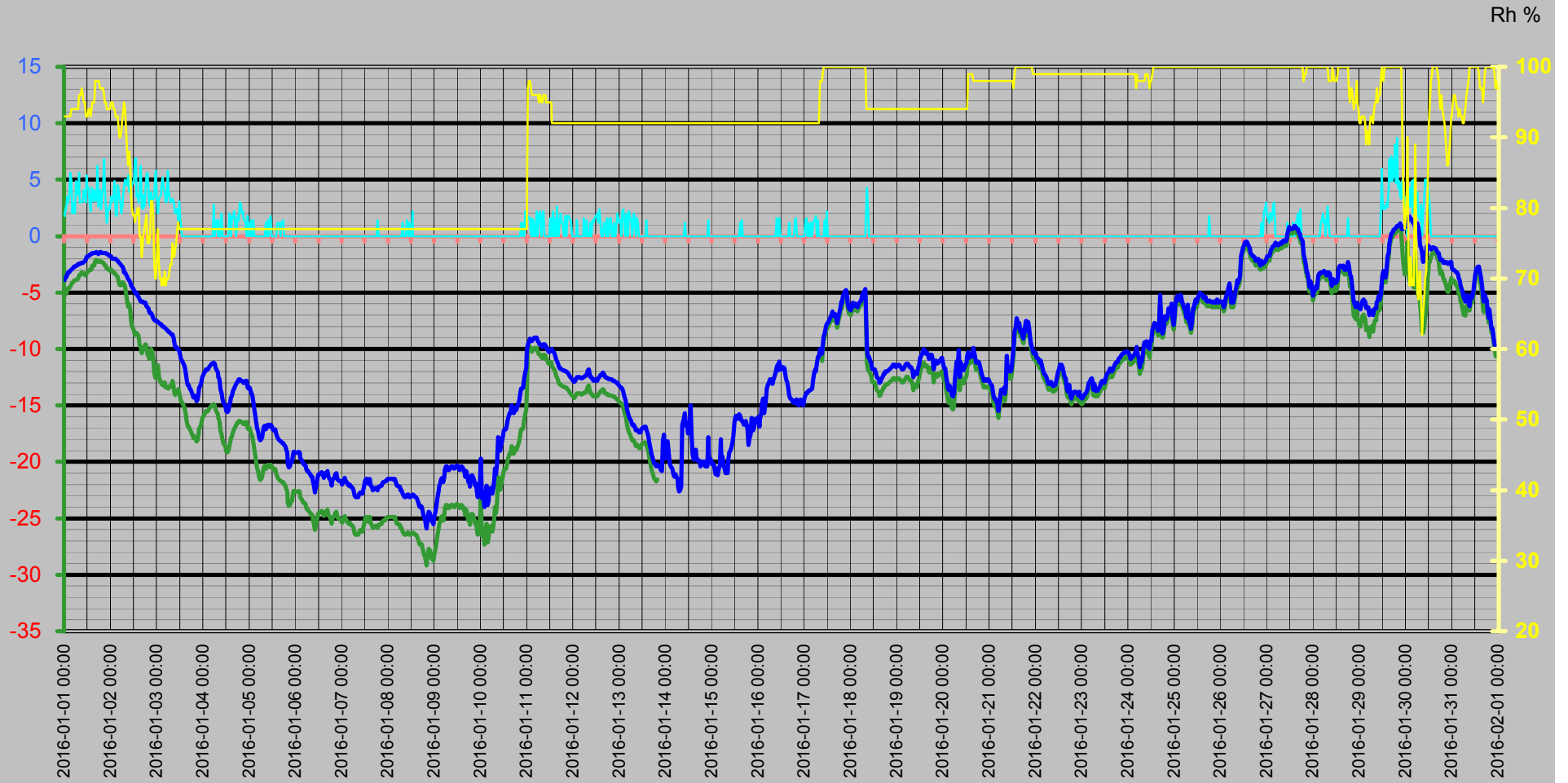

Vinddata

Vindhastighet m/s
Vindby m/s

Vindhast m/s — Vindby m/s ◊ Vindrikt ° — Fukt ute Rh%

Vindriktning °
Rh %

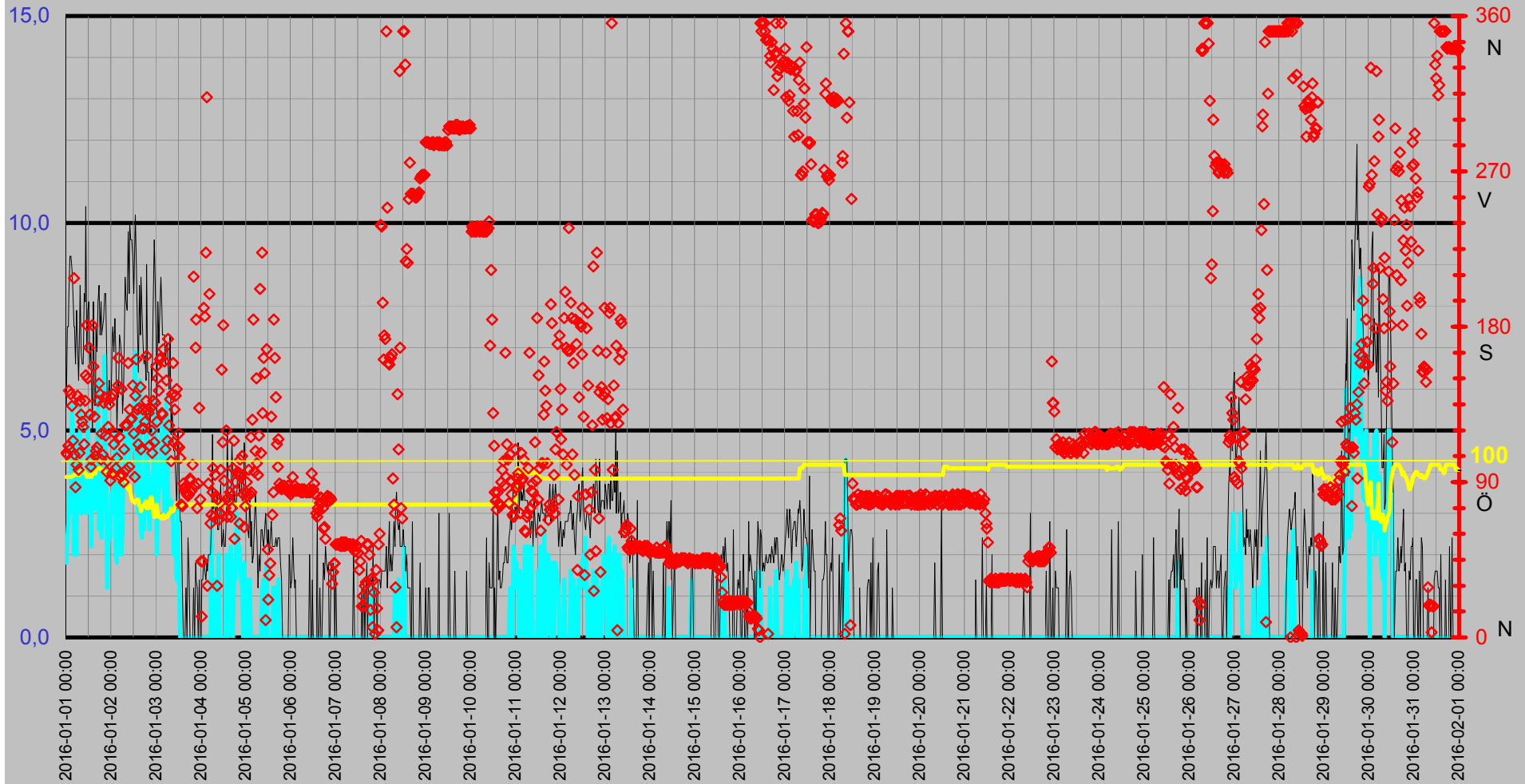

Luftfukt Kyleffekt Temp Vind Medeltemperatur

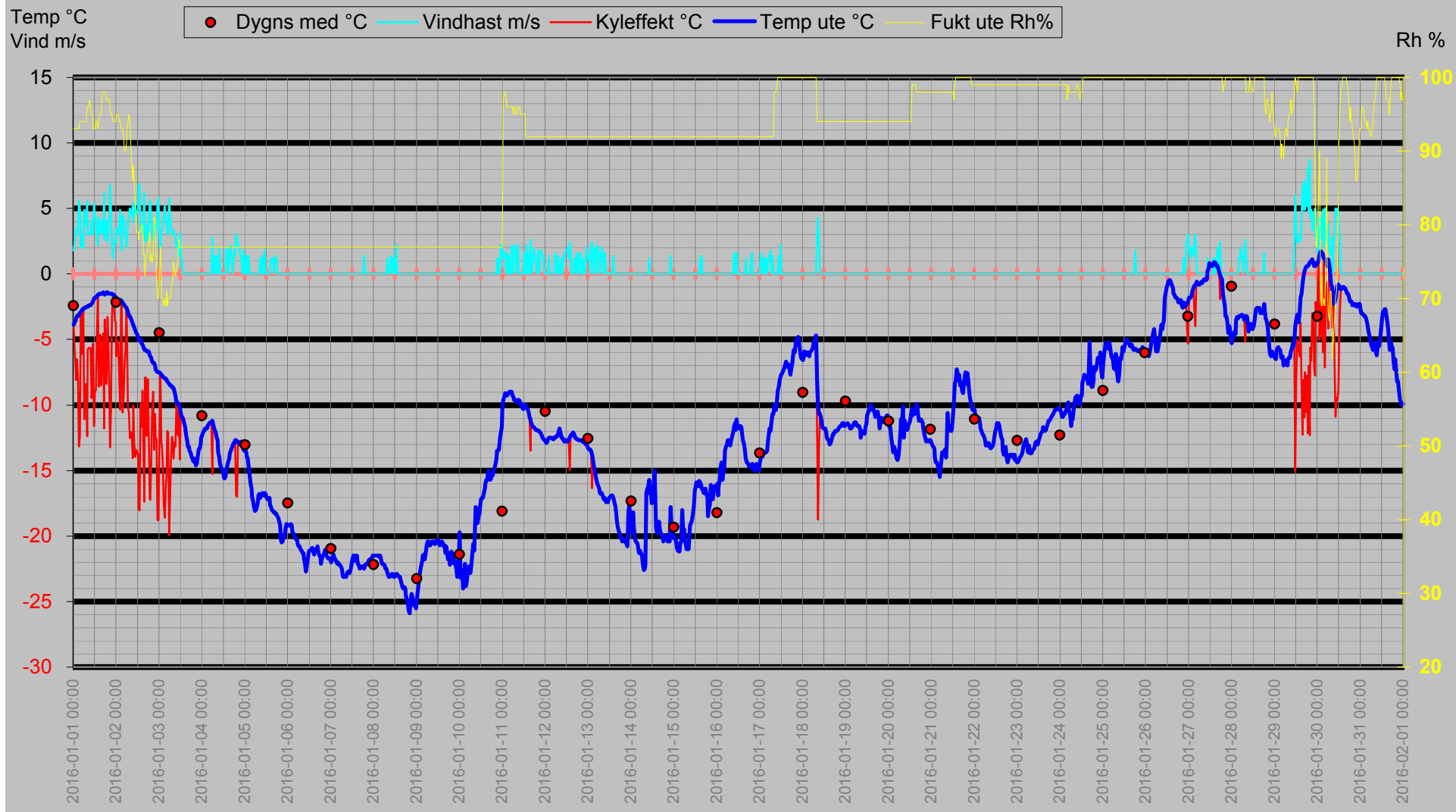

Nederbörd

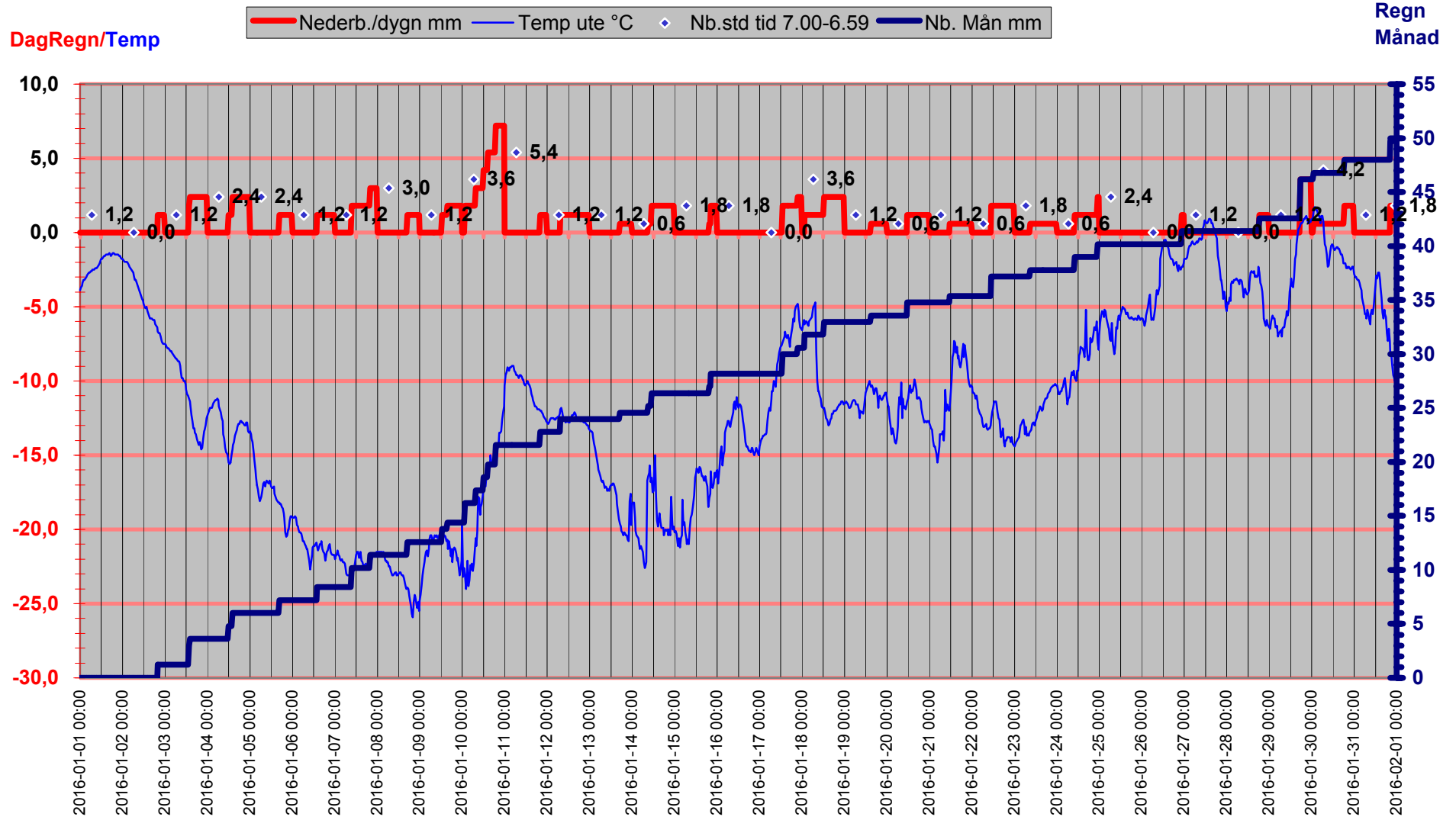

Luftryck/Nederbörd

◆ Luftryck mbar
 — Nederb./dygn mm
 △ Nb.std tid 7.00-6.59

Luftryck

Nederbör

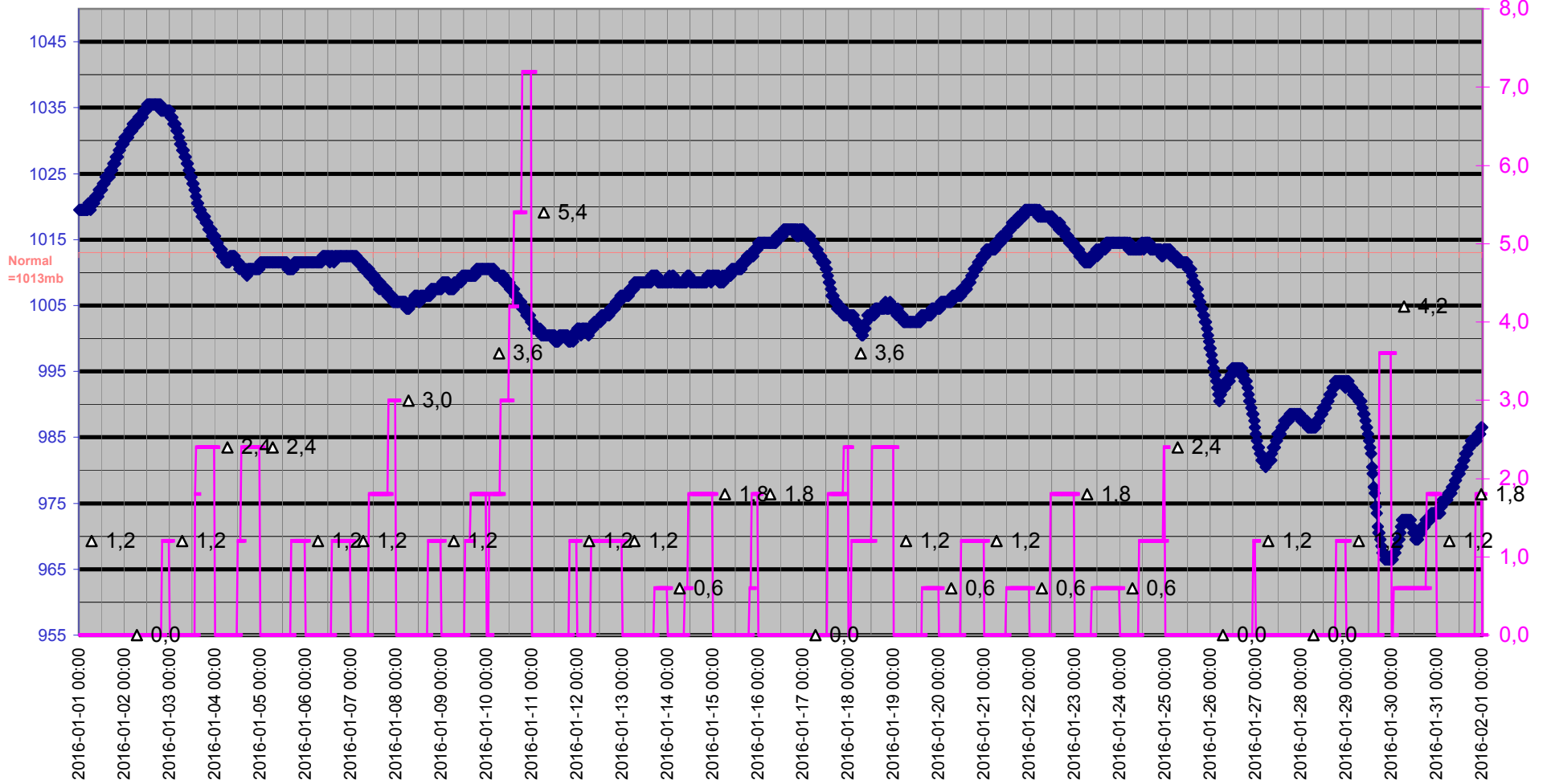

Grund

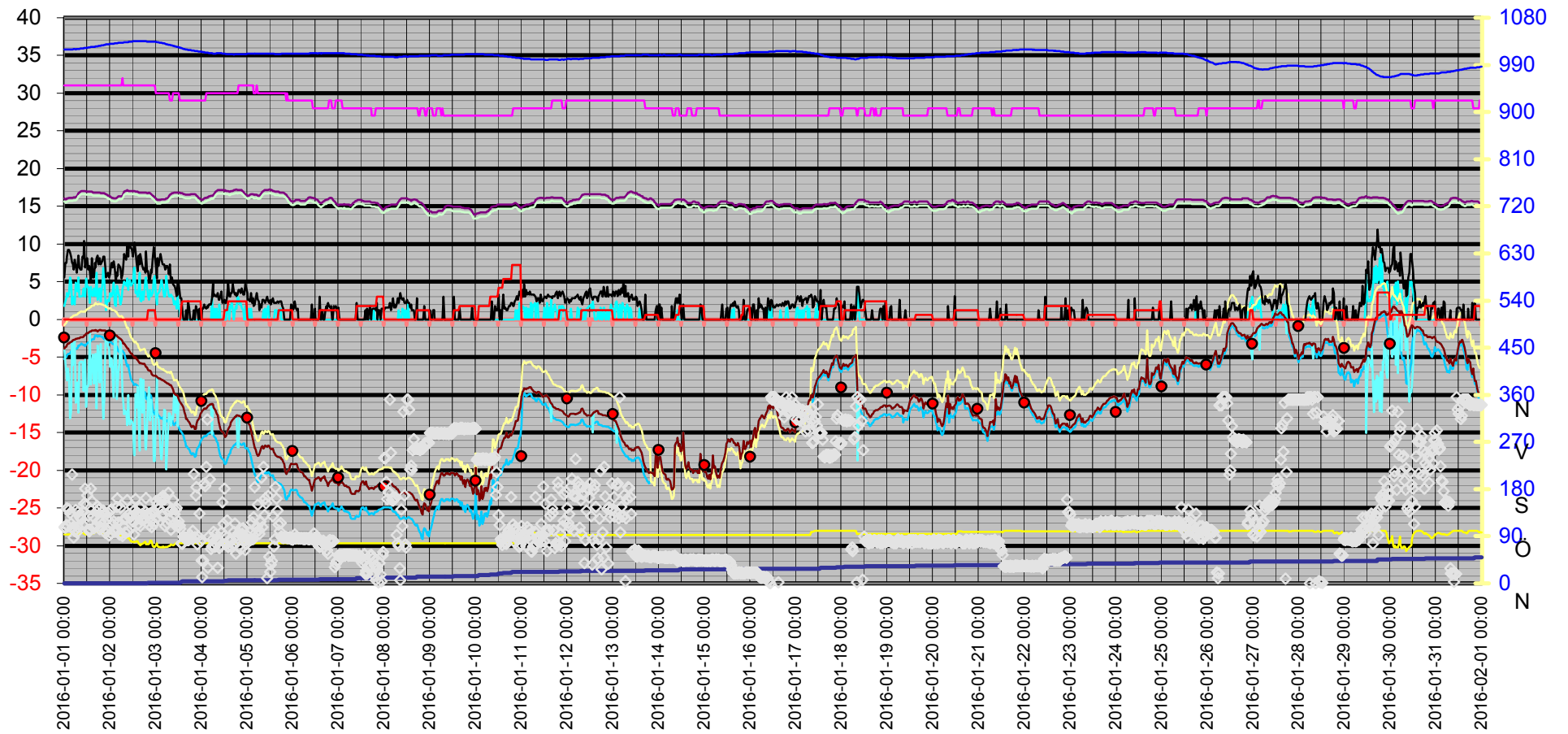
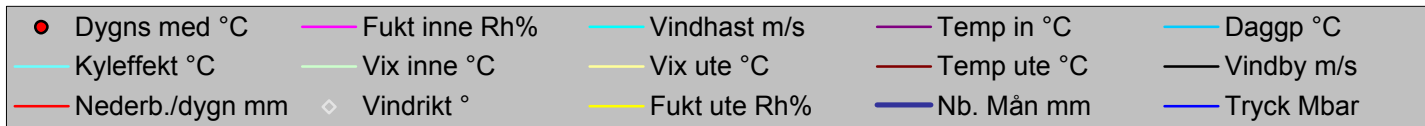

Datum	Vindrikt °	Fukt inne Rh%	Fukt ute Rh%	Vindhast m/s	Temp in °C	Temp ute °C	Nb. Mån mm	Tryck Mbar	Daggp °C	Kyleffekt °C	Vix inne °C	Vix ute °C	Vindby m/s	Korr lufttryck	Nederb./dygn mm
2016-01-01 00:00	107	31	93	1,8	16,03	-3,89	0,0	1019,52	-5,29	-3,89	15,61	-0,75	5,6	0,00	0,0
2016-01-01 00:30	106	31	93	2,4	15,93	-3,69	0,0	1019,52	-5,09	-5,70	15,51	-0,55	7,5	0,00	0,0
2016-01-01 01:00	111	31	93	2,8	15,93	-3,59	0,0	1019,52	-4,99	-6,95	15,51	-0,45	7,5	0,00	0,0
2016-01-01 01:30	143	31	93	3,5	16,03	-3,39	0,0	1019,52	-4,79	-8,09	15,61	-0,25	8,3	0,00	0,0
2016-01-01 02:00	109	31	93	3,0	16,03	-3,19	0,0	1019,52	-4,59	-6,51	15,61	-0,05	9,2	0,00	0,0
2016-01-01 02:30	141	31	93	3,5	16,13	-3,19	0,0	1019,52	-4,59	-7,86	15,71	-0,05	9,2	0,00	0,0
2016-01-01 03:00	134	31	93	5,6	16,13	-3,09	0,0	1019,52	-4,50	-13,14	15,71	0,05	8,9	0,00	0,0
2016-01-01 03:30	114	31	94	5,0	16,13	-2,99	0,0	1019,52	-4,25	-12,30	15,71	0,23	8,3	0,00	0,0
2016-01-01 04:00	208	31	94	2,0	16,13	-2,89	0,0	1019,52	-4,15	-2,89	15,71	0,33	7,5	0,00	0,0
2016-01-01 04:30	106	31	94	3,0	16,13	-2,79	0,0	1019,52	-4,05	-6,08	15,71	0,43	7,5	0,00	0,0
2016-01-01 05:00	87	31	94	2,6	16,23	-2,69	0,0	1020,52	-3,95	-4,64	15,81	0,53	6,6	0,00	0,0
2016-01-01 05:30	100	31	94	2,0	16,23	-2,69	0,0	1020,52	-3,95	-2,69	15,81	0,53	7,9	0,00	0,0
2016-01-01 06:00	140	31	94	4,9	16,23	-2,59	0,0	1019,52	-3,85	-11,08	15,81	0,63	7,1	0,00	0,0
2016-01-01 06:30	97	31	94	3,9	16,33	-2,59	0,0	1020,52	-3,85	-8,50	15,91	0,63	6,2	0,00	0,0
2016-01-01 07:00	107	31	94	3,7	16,53	-2,49	0,0	1020,52	-3,75	-8,39	16,11	0,73	7,5	0,00	0,0
2016-01-01 07:30	137	31	96	5,6	16,73	-2,49	0,0	1020,52	-3,46	-12,38	16,32	0,90	8,5	0,00	0,0
2016-01-01 08:00	129	31	96	3,0	16,83	-2,49	0,0	1020,52	-3,46	-5,75	16,42	0,90	6,9	0,00	0,0
2016-01-01 08:30	125	31	96	3,0	16,93	-2,39	0,0	1021,52	-3,36	-5,64	16,52	1,00	6,6	0,00	0,0
2016-01-01 09:00	122	31	97	3,1	17,03	-2,39	0,0	1021,52	-3,22	-5,64	16,62	1,08	6,6	0,00	0,0
2016-01-01 09:30	112	31	96	3,1	17,03	-2,39	0,0	1021,52	-3,36	-5,64	16,62	1,00	8,3	0,00	0,0
2016-01-01 10:00	137	31	95	4,1	17,03	-2,29	0,0	1021,52	-3,41	-9,46	16,62	1,01	8,1	0,00	0,0
2016-01-01 10:30	152	31	95	3,9	17,03	-2,19	0,0	1022,52	-3,31	-8,04	16,62	1,11	10,4	0,00	0,0
2016-01-01 11:00	181	31	93	3,0	17,03	-2,09	0,0	1022,52	-3,51	-5,31	16,62	1,05	6,9	0,00	0,0
2016-01-01 11:30	150	31	93	5,4	16,93	-1,89	0,0	1022,52	-3,31	-11,61	16,52	1,25	7,9	0,00	0,0
2016-01-01 12:00	168	31	93	4,3	16,93	-1,79	0,0	1022,52	-3,21	-8,86	16,52	1,35	8,1	0,00	0,0
2016-01-01 12:30	129	31	94	4,3	16,93	-1,79	0,0	1023,52	-3,06	-8,86	16,52	1,43	6,6	0,00	0,0
2016-01-01 13:00	99	31	94	3,0	16,93	-1,69	0,0	1023,52	-2,96	-4,88	16,52	1,53	7,1	0,00	0,0
2016-01-01 13:30	103	31	93	2,2	16,93	-1,59	0,0	1023,52	-3,01	-1,59	16,52	1,55	6,4	0,00	0,0
2016-01-01 14:00	181	31	94	4,3	16,93	-1,59	0,0	1024,52	-2,86	-8,62	16,52	1,63	5,0	0,00	0,0
2016-01-01 14:30	157	31	95	3,3	16,93	-1,49	0,0	1024,52	-2,62	-5,94	16,52	1,82	8,1	0,00	0,0
2016-01-01 15:00	128	31	95	3,1	16,83	-1,49	0,0	1024,52	-2,62	-4,66	16,42	1,82	5,6	0,00	0,0
2016-01-01 15:30	105	31	95	4,1	16,83	-1,49	0,0	1024,52	-2,62	-8,50	16,42	1,82	5,6	0,00	0,0
2016-01-01 16:00	108	31	98	3,3	16,83	-1,49	0,0	1024,52	-2,18	-5,94	16,42	2,07	7,5	0,00	0,0
2016-01-01 16:30	110	31	98	3,1	16,83	-1,39	0,0	1025,52	-2,08	-4,55	16,42	2,17	6,9	0,00	0,0
2016-01-01 17:00	137	31	98	6,2	16,83	-1,49	0,0	1025,52	-2,18	-11,79	16,42	2,07	8,1	0,00	0,0
2016-01-01 17:30	147	31	98	2,6	16,83	-1,59	0,0	1025,52	-2,28	-3,48	16,42	1,97	8,5	0,00	0,0
2016-01-01 18:00	141	31	98	3,1	16,83	-1,49	0,0	1026,52	-2,18	-4,66	16,42	2,07	7,3	0,00	0,0
2016-01-01 18:30	103	31	97	4,1	16,83	-1,39	0,0	1026,52	-2,23	-8,38	16,42	2,08	8,1	0,00	0,0
2016-01-01 19:00	118	31	97	2,4	16,73	-1,39	0,0	1026,52	-2,23	-3,27	16,32	2,08	7,3	0,00	0,0
2016-01-01 19:30	106	31	97	3,5	16,73	-1,49	0,0	1027,52	-2,33	-5,94	16,32	1,98	7,5	0,00	0,0
2016-01-01 20:00	136	31	97	4,5	16,73	-1,49	0,0	1027,52	-2,33	-9,71	16,32	1,98	7,7	0,00	0,0
2016-01-01 20:30	139	31	96	6,8	16,73	-1,49	0,0	1027,52	-2,47	-13,22	16,32	1,90	8,3	0,00	0,0
2016-01-01 21:00	117	31	95	5,0	16,73	-1,49	0,0	1028,52	-2,62	-10,41	16,32	1,82	8,3	0,00	0,0
2016-01-01 21:30	96	31	95	2,6	16,63	-1,49	0,0	1028,52	-2,62	-3,38	16,22	1,82	6,8	0,00	0,0
2016-01-01 22:00	102	31	94	1,2	16,63	-1,59	0,0	1029,52	-2,86	-1,59	16,22	1,63	5,6	0,00	0,0
2016-01-01 22:30	122	31	94	2,2	16,53	-1,59	0,0	1029,52	-2,86	-1,59	16,11	1,63	5,8	0,00	0,0
2016-01-01 23:00	135	31	94	2,6	16,43	-1,69	0,0	1029,52	-2,96	-3,59	16,01	1,53	6,2	0,00	0,0
2016-01-01 23:30	91	31	94	2,4	16,43	-1,79	0,0	1029,52	-3,06	-3,69	16,01	1,43	5,6	0,00	0,0
2016-01-02 00:00	139	31	95	3,5	16,33	-1,79	0,0	1030,52	-2,91	-6,28	15,91	1,51	6,0	0,00	0,0
2016-01-02 00:30	95	31	95	3,0	16,23	-1,89	0,0	1030,52	-3,01	-5,09	15,81	1,41	7,3	0,00	0,0

Datum	Vindrikt °	Fukt inne Rh%	Fukt ute Rh%	Vindhast m/s	Temp in °C	Temp ute °C	Nb. Mån mm	Tryck Mbar	Daggp °C	Kyleffekt °C	Vix inne °C	Vix ute °C	Vindby m/s	Korr lufttryck	Nederb./dygn mm
2016-01-02 01:00	141	31	95	3,1	16,13	-1,99	0,0	1030,52	-3,11	-5,20	15,71	1,31	7,5	0,00	0,0
2016-01-02 01:30	112	31	94	3,7	16,13	-1,99	0,0	1030,52	-3,26	-7,80	15,71	1,23	6,9	0,00	0,0
2016-01-02 02:00	118	31	94	4,9	16,03	-1,99	0,0	1030,52	-3,26	-10,33	15,61	1,23	7,7	0,00	0,0
2016-01-02 02:30	98	31	93	2,0	16,03	-1,99	0,0	1031,52	-3,41	-1,99	15,61	1,15	6,8	0,00	0,0
2016-01-02 03:00	104	31	93	1,8	16,03	-2,09	0,0	1031,52	-3,51	-2,09	15,61	1,05	5,0	0,00	0,0
2016-01-02 03:30	146	31	93	4,5	16,13	-2,19	0,0	1031,52	-3,61	-10,58	15,71	0,95	6,2	0,00	0,0
2016-01-02 04:00	162	31	92	4,3	16,23	-2,29	0,0	1031,52	-3,85	-9,46	15,81	0,77	5,8	0,00	0,0
2016-01-02 04:30	116	31	90	3,5	16,33	-2,39	0,0	1032,52	-4,25	-6,96	15,91	0,51	7,3	0,00	0,0
2016-01-02 05:00	93	31	90	3,0	16,33	-2,49	0,0	1032,52	-4,35	-5,75	15,91	0,41	7,1	0,00	0,0
2016-01-02 05:30	144	31	91	2,0	16,33	-2,59	0,0	1032,52	-4,30	-2,59	15,91	0,39	6,8	0,00	0,0
2016-01-02 06:00	94	31	93	2,6	16,33	-2,69	0,0	1032,52	-4,10	-4,64	15,91	0,45	5,4	0,00	0,0
2016-01-02 06:30	90	32	94	4,1	16,43	-2,89	0,0	1032,52	-4,15	-10,19	16,05	0,33	6,0	0,00	0,0
2016-01-02 07:00	109	31	95	4,3	16,63	-3,19	0,0	1032,52	-4,30	-10,55	16,22	0,11	6,8	0,00	0,0
2016-01-02 07:30	123	31	94	5,0	16,93	-3,19	0,0	1033,52	-4,45	-12,55	16,52	0,03	8,7	0,00	0,0
2016-01-02 08:00	97	31	91	4,7	17,03	-3,39	0,0	1033,52	-5,09	-12,07	16,62	-0,42	8,1	0,00	0,0
2016-01-02 08:30	123	31	88	4,5	17,03	-3,59	0,0	1033,52	-5,74	-12,32	16,62	-0,86	7,9	0,00	0,0
2016-01-02 09:00	159	31	86	5,4	17,13	-3,79	0,0	1033,52	-6,25	-14,04	16,72	-1,21	9,8	0,00	0,0
2016-01-02 09:30	99	31	88	3,9	17,03	-3,89	0,0	1033,52	-6,04	-10,02	16,62	-1,16	8,3	0,00	0,0
2016-01-02 10:00	132	31	86	4,9	17,03	-4,09	0,0	1034,52	-6,54	-12,94	16,62	-1,51	10,0	0,00	0,0
2016-01-02 10:30	126	31	83	5,2	17,03	-4,29	0,0	1034,52	-7,22	-13,93	16,62	-1,94	9,6	0,00	0,0
2016-01-02 11:00	127	31	80	4,5	17,03	-4,49	0,0	1034,52	-7,91	-13,43	16,62	-2,36	9,6	0,00	0,0
2016-01-02 11:30	146	31	79	4,7	17,03	-4,59	0,0	1034,52	-8,17	-13,56	16,62	-2,53	9,2	0,00	0,0
2016-01-02 12:00	118	31	79	4,9	17,03	-4,79	0,0	1035,52	-8,37	-13,80	16,62	-2,73	8,3	0,00	0,0
2016-01-02 12:30	93	31	78	6,8	17,03	-4,99	0,0	1035,52	-8,73	-17,91	16,62	-3,00	9,6	0,00	0,0
2016-01-02 13:00	140	31	79	6,9	17,03	-5,09	0,0	1035,52	-8,66	-18,05	16,62	-3,03	10,2	0,00	0,0
2016-01-02 13:30	161	31	79	3,5	16,93	-4,99	0,0	1035,52	-8,56	-9,89	16,52	-2,93	9,0	0,00	0,0
2016-01-02 14:00	132	31	80	3,7	16,93	-5,29	0,0	1035,52	-8,69	-11,65	16,52	-3,16	7,5	0,00	0,0
2016-01-02 14:30	112	31	80	3,0	16,93	-5,39	0,0	1035,52	-8,78	-8,92	16,52	-3,26	6,4	0,00	0,0
2016-01-02 15:00	133	31	76	4,3	16,83	-5,59	0,0	1035,52	-9,66	-13,44	16,42	-3,74	8,5	0,00	0,0
2016-01-02 15:30	145	31	76	6,2	16,83	-5,79	0,0	1035,52	-9,85	-17,38	16,42	-3,94	7,3	0,00	0,0
2016-01-02 16:00	109	31	73	2,6	16,83	-5,79	0,0	1035,52	-10,38	-7,91	16,42	-4,15	8,7	0,00	0,0
2016-01-02 16:30	121	31	75	2,4	16,83	-5,79	0,0	1035,52	-10,02	-7,91	16,42	-4,01	7,9	0,00	0,0
2016-01-02 17:00	132	31	76	3,7	16,83	-5,89	0,0	1035,52	-9,95	-12,35	16,42	-4,04	7,1	0,00	0,0
2016-01-02 17:30	121	31	77	2,6	16,83	-5,89	0,0	1035,52	-9,77	-8,02	16,42	-3,97	6,6	0,00	0,0
2016-01-02 18:00	125	31	78	3,7	16,83	-5,89	0,0	1035,52	-9,60	-12,35	16,42	-3,90	6,8	0,00	0,0
2016-01-02 18:30	137	31	79	5,4	16,83	-6,19	0,0	1035,52	-9,73	-17,11	16,42	-4,13	6,2	0,00	0,0
2016-01-02 19:00	163	31	75	5,6	16,83	-6,29	0,0	1035,52	-10,51	-17,24	16,42	-4,51	9,0	0,00	0,0
2016-01-02 19:30	132	31	76	4,3	16,73	-6,39	0,0	1034,52	-10,43	-14,40	16,32	-4,55	6,4	0,00	0,0
2016-01-02 20:00	130	31	75	3,0	16,73	-6,69	1,2	1034,52	-10,89	-10,34	16,32	-4,91	6,4	1,20	1,2
2016-01-02 20:30	111	31	76	2,6	16,83	-6,79	1,2	1034,52	-10,82	-8,97	16,42	-4,95	5,0	1,20	1,2
2016-01-02 21:00	133	31	81	3,9	16,73	-6,79	1,2	1034,52	-9,98	-13,40	16,32	-4,59	5,4	0,00	1,2
2016-01-02 21:30	120	31	81	3,1	16,63	-6,99	1,2	1034,52	-10,18	-10,67	16,22	-4,79	6,6	0,00	1,2
2016-01-02 22:00	107	31	79	3,3	16,53	-7,29	1,2	1034,52	-10,80	-12,49	16,11	-5,23	6,2	0,00	1,2
2016-01-02 22:30	137	31	72	3,5	16,43	-7,39	1,2	1034,52	-12,10	-12,60	16,01	-5,82	8,1	0,00	1,2
2016-01-02 23:00	113	31	70	5,4	16,33	-7,49	1,2	1034,52	-12,56	-18,77	15,91	-6,05	9,6	0,00	1,2
2016-01-02 23:30	136	31	70	5,8	16,13	-7,49	1,2	1034,52	-12,56	-18,77	15,71	-6,05	8,5	0,00	1,2
2016-01-03 00:00	157	30	73	3,3	16,03	-7,49	1,2	1034,52	-12,02	-12,72	15,58	-5,85	7,1	0,00	0,0
2016-01-03 00:30	125	30	77	2,0	15,83	-7,59	1,2	1033,52	-11,42	-7,59	15,38	-5,68	5,4	0,00	0,0
2016-01-03 01:00	150	30	72	3,3	15,83	-7,69	1,2	1033,52	-12,39	-12,94	15,38	-6,12	8,1	0,00	0,0
2016-01-03 01:30	143	30	70	3,5	15,83	-7,79	1,2	1033,52	-12,85	-13,06	15,38	-6,35	7,1	0,00	0,0

Datum	Vindrikt °	Fukt inne Rh%	Fukt ute Rh%	Vindhast m/s	Temp in °C	Temp ute °C	Nb. Mån mm	Tryck Mbar	Daggp °C	Kyleffekt °C	Vix inne °C	Vix ute °C	Vindby m/s	Korr lufttryck	Nederb./dygn mm
2016-01-03 02:00	161	30	70	3,7	15,83	-7,79	1,2	1032,52	-12,85	-14,57	15,38	-6,35	7,9	0,00	0,0
2016-01-03 02:30	162	30	69	4,5	15,83	-7,89	1,2	1032,52	-13,13	-17,65	15,38	-6,51	8,7	0,00	0,0
2016-01-03 03:00	130	30	70	5,2	15,93	-7,99	1,2	1032,52	-13,04	-18,59	15,48	-6,55	7,9	0,00	0,0
2016-01-03 03:30	129	30	69	4,3	15,93	-7,99	1,2	1031,52	-13,22	-16,33	15,48	-6,61	7,3	0,00	0,0
2016-01-03 04:00	167	30	71	3,9	15,93	-8,09	1,2	1031,52	-12,95	-14,92	15,48	-6,58	7,3	0,00	0,0
2016-01-03 04:30	160	30	69	3,0	15,93	-8,19	1,2	1031,52	-13,42	-11,98	15,48	-6,81	7,3	0,00	0,0
2016-01-03 05:00	109	30	70	3,1	15,93	-8,29	1,2	1030,52	-13,33	-12,09	15,48	-6,85	6,6	0,00	0,0
2016-01-03 05:30	149	30	70	5,8	16,03	-8,39	1,2	1029,52	-13,42	-19,92	15,58	-6,95	7,1	0,00	0,0
2016-01-03 06:00	114	30	70	4,3	16,03	-8,49	1,2	1029,52	-13,52	-16,93	15,58	-7,05	7,1	0,00	0,0
2016-01-03 06:30	173	30	71	3,5	16,13	-8,49	1,2	1028,52	-13,34	-13,85	15,68	-6,98	6,6	0,00	0,0
2016-01-03 07:00	123	30	72	3,1	16,33	-8,59	1,2	1028,52	-13,25	-12,42	15,88	-7,02	6,0	0,00	0,0
2016-01-03 07:30	138	29	72	3,0	16,53	-8,69	1,2	1028,52	-13,35	-12,52	16,04	-7,12	7,3	0,00	0,0
2016-01-03 08:00	102	29	75	3,3	16,63	-8,69	1,2	1027,52	-12,82	-14,07	16,14	-6,92	4,9	0,00	0,0
2016-01-03 08:30	141	29	74	3,1	16,73	-8,99	1,2	1027,52	-13,29	-12,85	16,24	-7,28	5,6	0,00	0,0
2016-01-03 09:00	159	30	73	2,8	16,73	-9,29	1,2	1026,52	-13,75	-13,18	16,28	-7,65	4,7	0,00	0,0
2016-01-03 09:30	113	30	74	2,0	16,83	-9,79	1,2	1026,52	-14,06	-9,79	16,38	-8,09	4,5	0,00	0,0
2016-01-03 10:00	132	30	75	2,4	16,83	-9,79	1,2	1025,52	-13,89	-12,14	16,38	-8,02	4,5	0,00	0,0
2016-01-03 10:30	140	30	77	2,4	16,83	-9,99	1,2	1025,52	-13,74	-12,35	16,38	-8,08	3,9	0,00	0,0
2016-01-03 11:00	144	30	78	1,4	16,83	-9,99	1,2	1024,52	-13,58	-9,99	16,38	-8,01	3,1	0,00	0,0
2016-01-03 11:30	111	30	77	3,1	16,83	-10,19	1,2	1024,52	-13,94	-14,16	16,38	-8,28	5,0	0,00	0,0
2016-01-03 12:00	118	30	77	1,4	16,83	-10,59	1,2	1023,52	-14,33	-10,59	16,38	-8,68	4,7	0,00	0,0
2016-01-03 12:30	110	29	77	1,2	16,83	-10,90	1,2	1023,52	-14,62	-10,90	16,34	-8,98	3,5	0,00	0,0
2016-01-03 13:00	104	29	77	0,0	16,73	-11,00	1,2	1022,52	-14,71	-11,00	16,24	-9,08	2,8	0,00	0,0
2016-01-03 13:30	77	29	77	0,0	16,73	-11,20	3,0	1022,52	-14,91	-11,20	16,24	-9,28	2,8	1,80	1,8
2016-01-03 14:00	76	29	77	0,0	16,73	-11,40	3,6	1021,52	-15,10	-11,40	16,24	-9,48	1,2	2,40	2,4
2016-01-03 14:30	89	29	77	0,0	16,63	-11,70	3,6	1020,52	-15,39	-11,70	16,14	-9,78	0,0	0,60	2,4
2016-01-03 15:00	86	29	77	0,0	16,63	-12,30	3,6	1020,52	-15,97	-12,30	16,14	-10,38	0,0	0,00	2,4
2016-01-03 15:30	87	29	77	0,0	16,53	-12,70	3,6	1019,52	-16,36	-12,70	16,04	-10,78	0,0	0,00	2,4
2016-01-03 16:00	84	29	77	0,0	16,53	-13,20	3,6	1019,52	-16,85	-13,20	16,04	-11,28	1,2	0,00	2,4
2016-01-03 16:30	83	29	77	0,0	16,53	-13,20	3,6	1019,52	-16,85	-13,20	16,04	-11,28	0,0	0,00	2,4
2016-01-03 17:00	82	29	77	0,0	16,53	-13,50	3,6	1018,52	-17,14	-13,50	16,04	-11,58	2,4	0,00	2,4
2016-01-03 17:30	83	29	77	0,0	16,53	-13,60	3,6	1018,52	-17,23	-13,60	16,04	-11,68	1,6	0,00	2,4
2016-01-03 18:00	92	29	77	0,0	16,53	-13,90	3,6	1018,52	-17,52	-13,90	16,04	-11,98	0,0	0,00	2,4
2016-01-03 18:30	91	29	77	0,0	16,63	-14,10	3,6	1018,52	-17,72	-14,10	16,14	-12,18	0,0	0,00	2,4
2016-01-03 19:00	85	29	77	0,0	16,63	-14,30	3,6	1017,52	-17,91	-14,30	16,14	-12,38	0,0	0,00	2,4
2016-01-03 19:30	100	29	77	0,0	16,63	-14,10	3,6	1017,52	-17,72	-14,10	16,14	-12,18	0,0	0,00	2,4
2016-01-03 20:00	209	29	77	0,0	16,63	-14,20	3,6	1017,52	-17,81	-14,20	16,14	-12,28	1,2	0,00	2,4
2016-01-03 20:30	88	29	77	0,0	16,63	-14,60	3,6	1016,51	-18,20	-14,60	16,14	-12,68	0,0	0,00	2,4
2016-01-03 21:00	168	29	77	0,0	16,53	-14,50	3,6	1016,51	-18,11	-14,50	16,04	-12,58	1,8	0,00	2,4
2016-01-03 21:30	184	29	77	0,0	16,43	-13,90	3,6	1016,51	-17,52	-13,90	15,94	-11,98	1,4	0,00	2,4
2016-01-03 22:00	75	29	77	0,0	16,33	-13,40	3,6	1016,51	-17,04	-13,40	15,84	-11,48	1,2	0,00	2,4
2016-01-03 22:30	89	29	77	0,0	16,13	-13,30	3,6	1015,51	-16,94	-13,30	15,64	-11,38	0,0	0,00	2,4
2016-01-03 23:00	133	29	77	0,0	16,03	-13,00	3,6	1015,51	-16,65	-13,00	15,54	-11,08	1,4	0,00	2,4
2016-01-03 23:30	80	29	77	0,0	15,93	-12,50	3,6	1015,51	-16,17	-12,50	15,44	-10,58	0,0	0,00	2,4
2016-01-04 00:00	44	29	77	0,0	15,83	-12,30	3,6	1015,51	-15,97	-12,30	15,34	-10,38	0,0	0,00	0,0
2016-01-04 00:30	12	29	77	0,0	15,83	-12,10	3,6	1014,51	-15,78	-12,10	15,34	-10,18	1,4	0,00	0,0
2016-01-04 01:00	44	29	77	0,0	15,93	-12,00	3,6	1014,51	-15,68	-12,00	15,44	-10,08	1,4	0,00	0,0
2016-01-04 01:30	191	29	77	0,0	16,03	-11,80	3,6	1014,51	-15,49	-11,80	15,54	-9,88	2,0	0,00	0,0
2016-01-04 02:00	186	29	77	0,0	16,13	-11,80	3,6	1013,51	-15,49	-11,80	15,64	-9,88	1,6	0,00	0,0
2016-01-04 02:30	223	30	77	0,0	16,13	-11,80	3,6	1013,51	-15,49	-11,80	15,68	-9,88	1,4	0,00	0,0

Datum	Vindrikt °	Fukt inne Rh%	Fukt ute Rh%	Vindhast m/s	Temp in °C	Temp ute °C	Nb. Mån mm	Tryck Mbar	Daggp °C	Kyleffekt °C	Vix inne °C	Vix ute °C	Vindby m/s	Korr lufttryck	Nederb./dygn mm
2016-01-04 03:00	313	30	77	0,0	16,23	-11,60	3,6	1013,51	-15,29	-11,60	15,78	-9,68	1,8	0,00	0,0
2016-01-04 03:30	30	30	77	0,0	16,23	-11,50	3,6	1013,51	-15,20	-11,50	15,78	-9,58	1,6	0,00	0,0
2016-01-04 04:00	89	30	77	0,0	16,33	-11,40	3,6	1012,51	-15,10	-11,40	15,88	-9,48	2,0	0,00	0,0
2016-01-04 04:30	199	30	77	0,0	16,33	-11,30	3,6	1012,51	-15,00	-11,30	15,88	-9,38	2,0	0,00	0,0
2016-01-04 05:00	66	30	77	0,0	16,43	-11,30	3,6	1012,51	-15,00	-11,30	15,98	-9,38	2,0	0,00	0,0
2016-01-04 05:30	71	30	77	2,8	16,43	-11,20	3,6	1012,51	-14,91	-15,26	15,98	-9,28	2,8	0,00	0,0
2016-01-04 06:00	84	30	77	0,0	16,43	-11,30	3,6	1011,51	-15,00	-11,30	15,98	-9,38	4,9	0,00	0,0
2016-01-04 06:30	98	30	77	1,2	16,53	-11,70	3,6	1011,51	-15,39	-11,70	16,08	-9,78	3,1	0,00	0,0
2016-01-04 07:00	70	30	77	1,4	16,73	-11,90	3,6	1011,51	-15,59	-11,90	16,28	-9,98	3,3	0,00	0,0
2016-01-04 07:30	94	30	77	0,0	16,93	-12,10	3,6	1011,51	-15,78	-12,10	16,48	-10,18	3,1	0,00	0,0
2016-01-04 08:00	82	30	77	1,4	17,03	-12,50	3,6	1012,51	-16,17	-12,50	16,58	-10,58	3,0	0,00	0,0
2016-01-04 08:30	30	30	77	0,0	17,13	-12,70	3,6	1012,51	-16,36	-12,70	16,68	-10,78	3,5	0,00	0,0
2016-01-04 09:00	80	30	77	0,0	17,13	-13,60	3,6	1012,51	-17,23	-13,60	16,68	-11,68	2,6	0,00	0,0
2016-01-04 09:30	68	30	77	2,0	17,13	-13,90	3,6	1012,51	-17,52	-13,90	16,68	-11,98	2,6	0,00	0,0
2016-01-04 10:00	72	30	77	0,0	17,13	-14,50	3,6	1012,51	-18,11	-14,50	16,68	-12,58	3,1	0,00	0,0
2016-01-04 10:30	97	30	77	0,0	17,13	-14,80	3,6	1012,51	-18,40	-14,80	16,68	-12,88	3,7	0,00	0,0
2016-01-04 11:00	155	30	77	0,0	17,13	-14,90	3,6	1011,51	-18,49	-14,90	16,68	-12,98	2,2	0,00	0,0
2016-01-04 11:30	113	30	77	0,0	17,13	-15,00	3,6	1011,51	-18,59	-15,00	16,68	-13,08	2,4	0,00	0,0
2016-01-04 12:00	181	30	77	0,0	17,03	-15,50	4,8	1011,51	-19,07	-15,50	16,58	-13,58	2,6	1,20	1,2
2016-01-04 12:30	91	30	77	0,0	17,13	-15,60	4,8	1011,51	-19,17	-15,60	16,68	-13,68	2,2	1,20	1,2
2016-01-04 13:00	75	30	77	0,0	17,03	-15,50	4,8	1010,51	-19,07	-15,50	16,58	-13,58	2,2	0,00	1,2
2016-01-04 13:30	120	30	77	2,0	17,03	-15,00	4,8	1010,51	-18,59	-15,00	16,58	-13,08	3,0	0,00	1,2
2016-01-04 14:00	70	30	77	1,6	17,03	-14,60	6,0	1010,51	-18,20	-14,60	16,58	-12,68	5,0	1,20	2,4
2016-01-04 14:30	81	30	77	0,0	16,93	-14,30	6,0	1010,51	-17,91	-14,30	16,48	-12,38	3,1	1,20	2,4
2016-01-04 15:00	79	30	77	1,8	16,93	-14,10	6,0	1010,51	-17,72	-14,10	16,48	-12,18	3,0	0,00	2,4
2016-01-04 15:30	84	30	77	1,6	17,03	-13,70	6,0	1010,51	-17,33	-13,70	16,58	-11,78	3,5	0,00	2,4
2016-01-04 16:00	70	30	77	2,2	17,03	-13,50	6,0	1010,51	-17,14	-13,50	16,58	-11,58	3,5	0,00	2,4
2016-01-04 16:30	75	30	77	1,2	17,03	-13,30	6,0	1010,51	-16,94	-13,30	16,58	-11,38	4,7	0,00	2,4
2016-01-04 17:00	98	30	77	0,0	17,13	-13,10	6,0	1009,51	-16,75	-13,10	16,68	-11,18	3,7	0,00	2,4
2016-01-04 17:30	114	30	77	1,2	17,13	-12,90	6,0	1010,51	-16,55	-12,90	16,68	-10,98	3,3	0,00	2,4
2016-01-04 18:00	57	30	77	1,8	17,23	-12,90	6,0	1010,51	-16,55	-12,90	16,78	-10,98	3,5	0,00	2,4
2016-01-04 18:30	90	30	77	1,4	17,23	-12,70	6,0	1010,51	-16,36	-12,70	16,78	-10,78	3,1	0,00	2,4
2016-01-04 19:00	85	30	77	3,0	17,13	-12,70	6,0	1010,51	-16,36	-16,90	16,68	-10,78	3,3	0,00	2,4
2016-01-04 19:30	96	31	77	2,8	17,13	-12,80	6,0	1010,51	-16,46	-17,00	16,72	-10,88	3,9	0,00	2,4
2016-01-04 20:00	94	31	77	2,0	17,13	-12,80	6,0	1010,51	-16,46	-12,80	16,72	-10,88	3,9	0,00	2,4
2016-01-04 20:30	66	31	77	2,2	17,13	-12,90	6,0	1010,51	-16,55	-12,90	16,72	-10,98	3,5	0,00	2,4
2016-01-04 21:00	103	31	77	1,6	17,13	-13,00	6,0	1010,51	-16,65	-13,00	16,72	-11,08	4,1	0,00	2,4
2016-01-04 21:30	94	31	77	1,4	17,03	-13,00	6,0	1010,51	-16,65	-13,00	16,62	-11,08	3,9	0,00	2,4
2016-01-04 22:00	105	31	77	1,2	16,93	-12,80	6,0	1010,51	-16,46	-12,80	16,52	-10,88	3,3	0,00	2,4
2016-01-04 22:30	83	31	77	0,0	16,73	-12,80	6,0	1010,51	-16,46	-12,80	16,32	-10,88	3,3	0,00	2,4
2016-01-04 23:00	64	31	77	1,8	16,63	-13,40	6,0	1010,51	-17,04	-13,40	16,22	-11,48	4,7	0,00	2,4
2016-01-04 23:30	76	31	77	0,0	16,53	-13,50	6,0	1010,51	-17,14	-13,50	16,11	-11,58	4,1	0,00	2,4
2016-01-05 00:00	84	31	77	1,2	16,43	-13,40	6,0	1011,51	-17,04	-13,40	16,01	-11,48	3,5	0,00	0,0
2016-01-05 00:30	90	31	77	0,0	16,43	-13,60	6,0	1011,51	-17,23	-13,60	16,01	-11,68	2,6	0,00	0,0
2016-01-05 01:00	82	31	77	1,4	16,43	-13,90	6,0	1011,51	-17,52	-13,90	16,01	-11,98	2,6	0,00	0,0
2016-01-05 01:30	97	31	77	0,0	16,53	-14,10	6,0	1011,51	-17,72	-14,10	16,11	-12,18	2,4	0,00	0,0
2016-01-05 02:00	83	31	77	1,4	16,63	-14,70	6,0	1011,51	-18,30	-14,70	16,22	-12,78	3,5	0,00	0,0
2016-01-05 02:30	116	31	77	0,0	16,63	-15,40	6,0	1011,51	-18,98	-15,40	16,22	-13,48	2,2	0,00	0,0
2016-01-05 03:00	84	31	77	0,0	16,63	-16,00	6,0	1011,51	-19,56	-16,00	16,22	-14,08	2,8	0,00	0,0
2016-01-05 03:30	126	30	77	0,0	16,53	-16,40	6,0	1011,51	-19,95	-16,40	16,08	-14,48	1,8	0,00	0,0

Datum	Vindrikt °	Fukt inne Rh%	Fukt ute Rh%	Vindhast m/s	Temp in °C	Temp ute °C	Nb. Mån mm	Tryck Mbar	Daggp °C	Kyleffekt °C	Vix inne °C	Vix ute °C	Vindby m/s	Korr lufttryck	Nederb./dygn mm
2016-01-05 04:00	184	30	77	0,0	16,53	-17,00	6,0	1011,51	-20,53	-17,00	16,08	-15,08	2,0	0,00	0,0
2016-01-05 04:30	96	30	77	0,0	16,53	-17,30	6,0	1011,51	-20,82	-17,30	16,08	-15,38	2,8	0,00	0,0
2016-01-05 05:00	108	31	77	0,0	16,53	-17,80	6,0	1011,51	-21,30	-17,80	16,11	-15,88	3,5	0,00	0,0
2016-01-05 05:30	150	30	77	0,0	16,43	-18,10	6,0	1011,51	-21,60	-18,10	15,98	-16,18	2,6	0,00	0,0
2016-01-05 06:00	101	30	77	0,0	16,43	-18,00	6,0	1011,51	-21,50	-18,00	15,98	-16,08	2,4	0,00	0,0
2016-01-05 06:30	94	30	77	0,0	16,43	-17,80	6,0	1011,51	-21,30	-17,80	15,98	-15,88	1,2	0,00	0,0
2016-01-05 07:00	117	30	77	0,0	16,53	-17,40	6,0	1011,51	-20,92	-17,40	16,08	-15,48	2,0	0,00	0,0
2016-01-05 07:30	202	30	77	0,0	16,73	-16,90	6,0	1011,51	-20,43	-16,90	16,28	-14,98	1,6	0,00	0,0
2016-01-05 08:00	107	30	77	0,0	16,93	-16,80	6,0	1011,51	-20,33	-16,80	16,48	-14,88	2,6	0,00	0,0
2016-01-05 08:30	223	30	77	1,2	17,03	-17,10	6,0	1011,51	-20,63	-17,10	16,58	-15,18	2,6	0,00	0,0
2016-01-05 09:00	130	30	77	0,0	17,13	-16,90	6,0	1011,51	-20,43	-16,90	16,68	-14,98	2,4	0,00	0,0
2016-01-05 09:30	162	30	77	1,4	17,13	-16,70	6,0	1011,51	-20,24	-16,70	16,68	-14,78	2,2	0,00	0,0
2016-01-05 10:00	153	30	77	0,0	17,13	-16,80	6,0	1011,51	-20,33	-16,80	16,68	-14,88	2,6	0,00	0,0
2016-01-05 10:30	10	30	77	1,2	17,13	-16,90	6,0	1011,51	-20,43	-16,90	16,68	-14,98	3,0	0,00	0,0
2016-01-05 11:00	167	30	77	1,8	17,13	-16,70	6,0	1011,51	-20,24	-16,70	16,68	-14,78	2,4	0,00	0,0
2016-01-05 11:30	51	30	77	0,0	17,23	-16,80	6,0	1011,51	-20,33	-16,80	16,78	-14,88	2,2	0,00	0,0
2016-01-05 12:00	22	30	77	0,0	17,23	-17,10	6,0	1011,51	-20,63	-17,10	16,78	-15,18	2,6	0,00	0,0
2016-01-05 12:30	36	30	77	0,0	17,13	-17,20	6,0	1011,51	-20,72	-17,20	16,68	-15,28	2,0	0,00	0,0
2016-01-05 13:00	43	30	77	0,0	17,13	-17,20	6,0	1011,51	-20,72	-17,20	16,68	-15,28	2,4	0,00	0,0
2016-01-05 13:30	128	30	77	0,0	17,03	-17,10	6,0	1011,51	-20,63	-17,10	16,58	-15,18	2,8	0,00	0,0
2016-01-05 14:00	71	30	77	0,0	17,03	-17,60	6,0	1011,51	-21,11	-17,60	16,58	-15,68	2,2	0,00	0,0
2016-01-05 14:30	84	30	77	1,2	16,93	-17,80	6,0	1010,51	-21,30	-17,80	16,48	-15,88	2,2	0,00	0,0
2016-01-05 15:00	184	30	77	1,2	16,93	-18,00	6,0	1010,51	-21,50	-18,00	16,48	-16,08	2,2	0,00	0,0
2016-01-05 15:30	162	30	77	1,2	16,93	-18,10	6,0	1010,51	-21,60	-18,10	16,48	-16,18	2,2	0,00	0,0
2016-01-05 16:00	139	30	77	0,0	16,93	-18,20	6,0	1010,51	-21,69	-18,20	16,48	-16,28	2,4	0,00	0,0
2016-01-05 16:30	112	30	77	1,2	16,93	-18,20	7,2	1010,51	-21,69	-18,20	16,48	-16,28	2,2	1,20	1,2
2016-01-05 17:00	99	30	77	1,2	16,83	-18,30	7,2	1010,51	-21,79	-18,30	16,38	-16,38	2,4	1,20	1,2
2016-01-05 17:30	115	30	77	1,4	16,83	-18,30	7,2	1010,51	-21,79	-18,30	16,38	-16,38	2,4	0,00	1,2
2016-01-05 18:00	89	30	77	0,0	16,83	-18,50	7,2	1011,51	-21,98	-18,50	16,38	-16,58	2,4	0,00	1,2
2016-01-05 18:30	87	30	77	0,0	16,83	-18,60	7,2	1011,51	-22,08	-18,60	16,38	-16,69	1,8	0,00	1,2
2016-01-05 19:00	86	30	77	0,0	16,83	-18,90	7,2	1011,51	-22,37	-18,90	16,38	-16,99	1,4	0,00	1,2
2016-01-05 19:30	88	30	77	0,0	16,73	-19,20	7,2	1011,51	-22,66	-19,20	16,28	-17,29	0,0	0,00	1,2
2016-01-05 20:00	87	30	77	0,0	16,63	-20,20	7,2	1011,51	-23,63	-20,20	16,18	-18,29	0,0	0,00	1,2
2016-01-05 20:30	88	29	77	0,0	16,53	-20,50	7,2	1011,51	-23,92	-20,50	16,04	-18,59	0,0	0,00	1,2
2016-01-05 21:00	86	30	77	0,0	16,43	-20,40	7,2	1011,51	-23,83	-20,40	15,98	-18,49	0,0	0,00	1,2
2016-01-05 21:30	86	29	77	0,0	16,23	-20,00	7,2	1011,51	-23,44	-20,00	15,74	-18,09	0,0	0,00	1,2
2016-01-05 22:00	86	29	77	0,0	16,03	-20,00	7,2	1011,51	-23,44	-20,00	15,54	-18,09	0,0	0,00	1,2
2016-01-05 22:30	88	29	77	0,0	15,83	-19,40	7,2	1011,51	-22,86	-19,40	15,34	-17,49	0,0	0,00	1,2
2016-01-05 23:00	84	29	77	0,0	15,73	-19,10	7,2	1011,51	-22,57	-19,10	15,24	-17,19	2,0	0,00	1,2
2016-01-05 23:30	85	29	77	0,0	15,63	-19,10	7,2	1011,51	-22,57	-19,10	15,14	-17,19	1,8	0,00	1,2
2016-01-06 00:00	83	29	77	0,0	15,63	-19,20	7,2	1011,51	-22,66	-19,20	15,14	-17,29	1,2	0,00	0,0
2016-01-06 00:30	85	29	77	0,0	15,63	-19,20	7,2	1011,51	-22,66	-19,20	15,14	-17,29	1,4	0,00	0,0
2016-01-06 01:00	93	29	77	0,0	15,73	-19,20	7,2	1011,51	-22,66	-19,20	15,24	-17,29	2,4	0,00	0,0
2016-01-06 01:30	85	29	77	0,0	15,83	-19,10	7,2	1011,51	-22,57	-19,10	15,34	-17,19	1,6	0,00	0,0
2016-01-06 02:00	88	29	77	0,0	15,83	-19,20	7,2	1011,51	-22,66	-19,20	15,34	-17,29	1,2	0,00	0,0
2016-01-06 02:30	86	29	77	0,0	15,83	-19,70	7,2	1011,51	-23,15	-19,70	15,34	-17,79	1,4	0,00	0,0
2016-01-06 03:00	85	29	77	0,0	15,83	-19,80	7,2	1011,51	-23,24	-19,80	15,34	-17,89	0,0	0,00	0,0
2016-01-06 03:30	86	29	77	0,0	15,83	-20,00	7,2	1011,51	-23,44	-20,00	15,34	-18,09	0,0	0,00	0,0
2016-01-06 04:00	85	29	77	0,0	15,73	-20,20	7,2	1011,51	-23,63	-20,20	15,24	-18,29	0,0	0,00	0,0
2016-01-06 04:30	86	29	77	0,0	15,73	-20,20	7,2	1011,51	-23,63	-20,20	15,24	-18,29	0,0	0,00	0,0

Datum	Vindrikt °	Fukt inne Rh%	Fukt ute Rh%	Vindhast m/s	Temp in °C	Temp ute °C	Nb. Mån mm	Tryck Mbar	Dagggp °C	Kyleffekt °C	Vix inne °C	Vix ute °C	Vindby m/s	Korr lufttryck	Nederb./dygn mm
2016-01-06 05:00	85	29	77	0,0	15,73	-20,30	7,2	1011,51	-23,73	-20,30	15,24	-18,39	0,0	0,00	0,0
2016-01-06 05:30	84	29	77	0,0	15,73	-20,60	7,2	1011,51	-24,02	-20,60	15,24	-18,69	0,0	0,00	0,0
2016-01-06 06:00	86	29	77	0,0	15,73	-20,80	7,2	1011,51	-24,21	-20,80	15,24	-18,89	0,0	0,00	0,0
2016-01-06 06:30	84	29	77	0,0	15,73	-20,80	7,2	1011,51	-24,21	-20,80	15,24	-18,89	0,0	0,00	0,0
2016-01-06 07:00	86	29	77	0,0	15,83	-21,00	7,2	1011,51	-24,41	-21,00	15,34	-19,09	0,0	0,00	0,0
2016-01-06 07:30	85	29	77	0,0	15,93	-21,10	7,2	1011,51	-24,51	-21,10	15,44	-19,19	0,0	0,00	0,0
2016-01-06 08:00	84	29	77	0,0	16,13	-21,30	7,2	1011,51	-24,70	-21,30	15,64	-19,39	0,0	0,00	0,0
2016-01-06 08:30	84	29	77	0,0	16,23	-21,30	7,2	1011,51	-24,70	-21,30	15,74	-19,39	0,0	0,00	0,0
2016-01-06 09:00	84	29	77	0,0	16,23	-21,70	7,2	1012,51	-25,09	-21,70	15,74	-19,79	0,0	0,00	0,0
2016-01-06 09:30	86	29	77	0,0	16,23	-22,10	7,2	1012,51	-25,48	-22,10	15,74	-20,19	0,0	0,00	0,0
2016-01-06 10:00	84	29	77	0,0	16,13	-22,70	7,2	1012,51	-26,06	-22,70	15,64	-20,79	2,0	0,00	0,0
2016-01-06 10:30	84	28	77	0,0	16,13	-22,20	7,2	1012,51	-25,57	-22,20	15,60	-20,29	0,0	0,00	0,0
2016-01-06 11:00	95	28	77	0,0	16,03	-21,70	7,2	1012,51	-25,09	-21,70	15,50	-19,79	0,0	0,00	0,0
2016-01-06 11:30	85	28	77	0,0	16,03	-21,20	7,2	1012,51	-24,60	-21,20	15,50	-19,29	1,4	0,00	0,0
2016-01-06 12:00	86	28	77	0,0	15,93	-21,10	7,2	1012,51	-24,51	-21,10	15,40	-19,19	0,0	0,00	0,0
2016-01-06 12:30	89	28	77	0,0	15,93	-21,10	7,2	1012,51	-24,51	-21,10	15,40	-19,19	0,0	0,00	0,0
2016-01-06 13:00	83	28	77	0,0	15,83	-21,00	7,2	1011,51	-24,41	-21,00	15,30	-19,09	0,0	0,00	0,0
2016-01-06 13:30	72	28	77	0,0	15,63	-20,90	7,2	1012,51	-24,31	-20,90	15,10	-18,99	0,0	0,00	0,0
2016-01-06 14:00	70	28	77	0,0	15,53	-21,10	8,4	1012,51	-24,51	-21,10	15,00	-19,19	3,0	1,20	1,2
2016-01-06 14:30	75	28	77	0,0	15,43	-21,40	8,4	1012,51	-24,80	-21,40	14,90	-19,49	0,0	1,20	1,2
2016-01-06 15:00	73	28	77	0,0	15,43	-21,20	8,4	1011,51	-24,60	-21,20	14,90	-19,29	0,0	0,00	1,2
2016-01-06 15:30	78	28	77	0,0	15,53	-21,00	8,4	1012,51	-24,41	-21,00	15,00	-19,09	1,2	0,00	1,2
2016-01-06 16:00	81	28	77	0,0	15,63	-21,00	8,4	1012,51	-24,41	-21,00	15,10	-19,09	0,0	0,00	1,2
2016-01-06 16:30	78	28	77	0,0	15,73	-20,80	8,4	1012,51	-24,21	-20,80	15,20	-18,89	0,0	0,00	1,2
2016-01-06 17:00	75	28	77	0,0	15,83	-21,30	8,4	1012,51	-24,70	-21,30	15,30	-19,39	1,2	0,00	1,2
2016-01-06 17:30	63	28	77	0,0	15,83	-21,50	8,4	1012,51	-24,89	-21,50	15,30	-19,59	1,8	0,00	1,2
2016-01-06 18:00	64	28	77	0,0	15,93	-21,60	8,4	1012,51	-24,99	-21,60	15,40	-19,69	1,4	0,00	1,2
2016-01-06 18:30	57	28	77	0,0	15,93	-22,10	8,4	1012,51	-25,48	-22,10	15,40	-20,19	2,2	0,00	1,2
2016-01-06 19:00	81	29	77	0,0	16,03	-21,70	8,4	1012,51	-25,09	-21,70	15,54	-19,79	1,8	0,00	1,2
2016-01-06 19:30	82	29	77	0,0	16,13	-21,50	8,4	1012,51	-24,89	-21,50	15,64	-19,59	1,6	0,00	1,2
2016-01-06 20:00	79	29	77	0,0	16,13	-21,40	8,4	1012,51	-24,80	-21,40	15,64	-19,49	1,8	0,00	1,2
2016-01-06 20:30	79	28	77	0,0	16,03	-21,10	8,4	1012,51	-24,51	-21,10	15,50	-19,19	0,0	0,00	1,2
2016-01-06 21:00	81	28	77	0,0	15,93	-21,00	8,4	1012,51	-24,41	-21,00	15,40	-19,09	0,0	0,00	1,2
2016-01-06 21:30	80	28	77	0,0	15,73	-21,50	8,4	1012,51	-24,89	-21,50	15,20	-19,59	1,8	0,00	1,2
2016-01-06 22:00	31	28	77	0,0	15,63	-21,60	8,4	1012,51	-24,99	-21,60	15,10	-19,69	1,6	0,00	1,2
2016-01-06 22:30	38	29	77	0,0	15,43	-21,70	8,4	1012,51	-25,09	-21,70	14,94	-19,79	1,8	0,00	1,2
2016-01-06 23:00	43	29	77	0,0	15,33	-21,70	8,4	1012,51	-25,09	-21,70	14,84	-19,79	1,2	0,00	1,2
2016-01-06 23:30	43	29	77	0,0	15,23	-21,70	8,4	1012,51	-25,09	-21,70	14,74	-19,79	0,0	0,00	1,2
2016-01-07 00:00	54	29	77	0,0	15,13	-22,00	8,4	1012,51	-25,38	-22,00	14,64	-20,09	1,6	0,00	0,0
2016-01-07 00:30	54	29	77	0,0	15,23	-21,80	8,4	1012,51	-25,18	-21,80	14,74	-19,89	0,0	0,00	0,0
2016-01-07 01:00	54	29	77	0,0	15,23	-21,70	8,4	1012,51	-25,09	-21,70	14,74	-19,79	0,0	0,00	0,0
2016-01-07 01:30	54	29	77	0,0	15,23	-21,40	8,4	1012,51	-24,80	-21,40	14,74	-19,49	0,0	0,00	0,0
2016-01-07 02:00	54	28	77	0,0	15,23	-21,70	8,4	1012,51	-25,09	-21,70	14,70	-19,79	0,0	0,00	0,0
2016-01-07 02:30	53	28	77	0,0	15,23	-21,80	8,4	1012,51	-25,18	-21,80	14,70	-19,89	0,0	0,00	0,0
2016-01-07 03:00	55	28	77	0,0	15,33	-22,00	8,4	1012,51	-25,38	-22,00	14,80	-20,09	0,0	0,00	0,0
2016-01-07 03:30	53	28	77	0,0	15,23	-22,10	8,4	1011,51	-25,48	-22,10	14,70	-20,19	0,0	0,00	0,0
2016-01-07 04:00	55	28	77	0,0	15,23	-22,00	8,4	1011,51	-25,38	-22,00	14,70	-20,09	0,0	0,00	0,0
2016-01-07 04:30	55	28	77	0,0	15,23	-22,20	8,4	1011,51	-25,57	-22,20	14,70	-20,29	0,0	0,00	0,0
2016-01-07 05:00	53	28	77	0,0	15,23	-22,20	8,4	1011,51	-25,57	-22,20	14,70	-20,29	0,0	0,00	0,0
2016-01-07 05:30	55	28	77	0,0	15,23	-22,30	8,4	1011,51	-25,67	-22,30	14,70	-20,39	0,0	0,00	0,0

Datum	Vindrikt °	Fukt inne Rh%	Fukt ute Rh%	Vindhast m/s	Temp in °C	Temp ute °C	Nb. Män mm	Tryck Mbar	Dagggp °C	Kyleffekt °C	Vix inne °C	Vix ute °C	Vindby m/s	Korr lufttryck	Nederb./dygn mm
2016-01-07 06:00	54	28	77	0,0	15,13	-22,50	8,4	1011,51	-25,86	-22,50	14,60	-20,59	0,0	0,00	0,0
2016-01-07 06:30	54	28	77	0,0	15,13	-23,00	8,4	1010,51	-26,35	-23,00	14,60	-21,09	0,0	0,00	0,0
2016-01-07 07:00	54	28	77	0,0	15,23	-23,10	8,4	1010,51	-26,45	-23,10	14,70	-21,19	0,0	0,00	0,0
2016-01-07 07:30	54	28	77	0,0	15,43	-23,10	8,4	1010,51	-26,45	-23,10	14,90	-21,19	0,0	0,00	0,0
2016-01-07 08:00	54	28	77	0,0	15,53	-23,10	8,4	1010,51	-26,45	-23,10	15,00	-21,19	0,0	0,00	0,0
2016-01-07 08:30	53	28	77	0,0	15,63	-23,10	8,4	1010,51	-26,45	-23,10	15,10	-21,19	0,0	0,00	0,0
2016-01-07 09:00	54	28	77	0,0	15,73	-22,80	8,4	1010,51	-26,16	-22,80	15,20	-20,89	0,0	0,00	0,0
2016-01-07 09:30	54	28	77	0,0	15,73	-22,70	10,2	1010,51	-26,06	-22,70	15,20	-20,79	2,2	1,80	1,8
2016-01-07 10:00	50	28	77	0,0	15,83	-22,80	10,2	1009,51	-26,16	-22,80	15,30	-20,89	0,0	1,80	1,8
2016-01-07 10:30	50	28	77	0,0	15,83	-22,80	10,2	1009,51	-26,16	-22,80	15,30	-20,89	0,0	0,00	1,8
2016-01-07 11:00	53	28	77	0,0	15,83	-22,60	10,2	1009,51	-25,96	-22,60	15,30	-20,69	0,0	0,00	1,8
2016-01-07 11:30	53	28	77	0,0	15,83	-22,20	10,2	1009,51	-25,57	-22,20	15,30	-20,29	0,0	0,00	1,8
2016-01-07 12:00	49	28	77	0,0	15,83	-21,70	10,2	1009,51	-25,09	-21,70	15,30	-19,79	0,0	0,00	1,8
2016-01-07 12:30	39	28	77	0,0	15,73	-21,50	10,2	1009,51	-24,89	-21,50	15,20	-19,59	0,0	0,00	1,8
2016-01-07 13:00	44	28	77	0,0	15,73	-21,50	10,2	1008,51	-24,89	-21,50	15,20	-19,59	0,0	0,00	1,8
2016-01-07 13:30	56	28	77	0,0	15,63	-21,90	10,2	1008,51	-25,28	-21,90	15,10	-19,99	0,0	0,00	1,8
2016-01-07 14:00	18	28	77	0,0	15,63	-21,90	10,2	1008,51	-25,28	-21,90	15,10	-19,99	1,2	0,00	1,8
2016-01-07 14:30	24	28	77	0,0	15,63	-21,50	10,2	1008,51	-24,89	-21,50	15,10	-19,59	0,0	0,00	1,8
2016-01-07 15:00	18	28	77	0,0	15,63	-22,10	10,2	1007,51	-25,48	-22,10	15,10	-20,19	1,4	0,00	1,8
2016-01-07 15:30	30	28	77	0,0	15,63	-22,20	10,2	1008,51	-25,57	-22,20	15,10	-20,29	0,0	0,00	1,8
2016-01-07 16:00	32	28	77	0,0	15,63	-22,50	10,2	1007,51	-25,86	-22,50	15,10	-20,59	1,2	0,00	1,8
2016-01-07 16:30	54	28	77	0,0	15,63	-22,40	10,2	1007,51	-25,77	-22,40	15,10	-20,49	1,8	0,00	1,8
2016-01-07 17:00	54	28	77	0,0	15,53	-22,40	10,2	1007,51	-25,77	-22,40	15,00	-20,49	0,0	0,00	1,8
2016-01-07 17:30	54	27	77	0,0	15,53	-22,30	10,2	1007,51	-25,67	-22,30	14,97	-20,39	1,2	0,00	1,8
2016-01-07 18:00	48	27	77	0,0	15,53	-22,40	10,2	1007,51	-25,77	-22,40	14,97	-20,49	1,4	0,00	1,8
2016-01-07 18:30	16	27	77	1,4	15,53	-22,50	10,2	1007,51	-25,86	-22,50	14,97	-20,59	1,4	0,00	1,8
2016-01-07 19:00	34	27	77	0,0	15,53	-22,20	10,2	1007,51	-25,57	-22,20	14,97	-20,29	1,4	0,00	1,8
2016-01-07 19:30	6	28	77	0,0	15,43	-22,20	10,2	1006,51	-25,57	-22,20	14,90	-20,29	1,2	0,00	1,8
2016-01-07 20:00	33	28	77	0,0	15,43	-22,10	11,4	1006,51	-25,48	-22,10	14,90	-20,19	2,2	1,20	3,0
2016-01-07 20:30	26	28	77	0,0	15,43	-22,10	11,4	1006,51	-25,48	-22,10	14,90	-20,19	0,0	1,20	3,0
2016-01-07 21:00	2	28	77	0,0	15,33	-21,90	11,4	1006,51	-25,28	-21,90	14,80	-19,99	1,2	0,00	3,0
2016-01-07 21:30	39	28	77	0,0	15,13	-21,80	11,4	1006,51	-25,18	-21,80	14,60	-19,89	1,2	0,00	3,0
2016-01-07 22:00	17	28	77	0,0	14,93	-21,80	11,4	1006,51	-25,18	-21,80	14,40	-19,89	0,0	0,00	3,0
2016-01-07 22:30	4	28	77	0,0	14,73	-21,70	11,4	1005,51	-25,09	-21,70	14,20	-19,79	1,4	0,00	3,0
2016-01-07 23:00	54	28	77	0,0	14,63	-21,70	11,4	1005,51	-25,09	-21,70	14,10	-19,79	1,4	0,00	3,0
2016-01-07 23:30	60	28	77	0,0	14,63	-21,50	11,4	1005,51	-24,89	-21,50	14,10	-19,59	1,4	0,00	3,0
2016-01-08 00:00	239	28	77	0,0	14,63	-21,50	11,4	1005,51	-24,89	-21,50	14,10	-19,59	1,2	0,00	0,0
2016-01-08 00:30	238	28	77	0,0	14,83	-21,50	11,4	1005,51	-24,89	-21,50	14,30	-19,59	1,6	0,00	0,0
2016-01-08 01:00	194	28	77	0,0	14,93	-21,50	11,4	1005,51	-24,89	-21,50	14,40	-19,59	1,6	0,00	0,0
2016-01-08 01:30	161	28	77	0,0	14,93	-21,50	11,4	1005,51	-24,89	-21,50	14,40	-19,59	1,6	0,00	0,0
2016-01-08 02:00	175	28	77	0,0	15,03	-21,50	11,4	1005,51	-24,89	-21,50	14,50	-19,59	1,6	0,00	0,0
2016-01-08 02:30	173	28	77	0,0	15,13	-21,50	11,4	1005,51	-24,89	-21,50	14,60	-19,59	1,6	0,00	0,0
2016-01-08 03:00	351	28	77	0,0	15,13	-21,60	11,4	1005,51	-24,99	-21,60	14,60	-19,69	2,2	0,00	0,0
2016-01-08 03:30	249	28	77	0,0	15,23	-21,50	11,4	1005,51	-24,89	-21,50	14,70	-19,59	1,2	0,00	0,0
2016-01-08 04:00	159	28	77	0,0	15,23	-21,80	11,4	1005,51	-25,18	-21,80	14,70	-19,89	2,0	0,00	0,0
2016-01-08 04:30	158	28	77	0,0	15,23	-22,10	11,4	1005,51	-25,48	-22,10	14,70	-20,19	2,8	0,00	0,0
2016-01-08 05:00	162	28	77	0,0	15,23	-22,10	11,4	1005,51	-25,48	-22,10	14,70	-20,19	1,6	0,00	0,0
2016-01-08 05:30	162	28	77	0,0	15,23	-22,20	11,4	1004,51	-25,57	-22,20	14,70	-20,29	2,0	0,00	0,0
2016-01-08 06:00	164	28	77	0,0	15,23	-22,20	11,4	1004,51	-25,57	-22,20	14,70	-20,29	1,6	0,00	0,0
2016-01-08 06:30	92	28	77	0,0	15,23	-22,50	11,4	1004,51	-25,86	-22,50	14,70	-20,59	2,0	0,00	0,0

Datum	Vindrikt °	Fukt inne Rh%	Fukt ute Rh%	Vindhast m/s	Temp in °C	Temp ute °C	Nb. Män mm	Tryck Mbar	Daggp °C	Kyleffekt °C	Vix inne °C	Vix ute °C	Vindby m/s	Korr luftryck	Nederb./dygn mm
2016-01-08 07:00	77	28	77	0,0	15,43	-22,50	11,4	1004,51	-25,86	-22,50	14,90	-20,59	2,8	0,00	0,0
2016-01-08 07:30	72	28	77	1,2	15,63	-22,80	11,4	1005,51	-26,16	-22,80	15,10	-20,89	2,2	0,00	0,0
2016-01-08 08:00	29	28	77	0,0	15,83	-23,00	11,4	1005,51	-26,35	-23,00	15,30	-21,09	3,1	0,00	0,0
2016-01-08 08:30	6	28	77	0,0	15,93	-23,10	11,4	1005,51	-26,45	-23,10	15,40	-21,19	3,5	0,00	0,0
2016-01-08 09:00	141	28	77	0,0	16,03	-23,10	11,4	1005,51	-26,45	-23,10	15,50	-21,19	2,8	0,00	0,0
2016-01-08 09:30	109	28	77	1,4	16,03	-23,00	11,4	1005,51	-26,35	-23,00	15,50	-21,09	2,6	0,00	0,0
2016-01-08 10:00	328	28	77	1,2	16,03	-22,90	11,4	1006,51	-26,25	-22,90	15,50	-20,99	2,8	0,00	0,0
2016-01-08 10:30	168	28	77	0,0	16,03	-22,90	11,4	1006,51	-26,25	-22,90	15,50	-20,99	2,2	0,00	0,0
2016-01-08 11:00	75	28	77	1,2	16,03	-23,10	11,4	1006,51	-26,45	-23,10	15,50	-21,19	2,2	0,00	0,0
2016-01-08 11:30	69	28	77	0,0	16,03	-23,10	11,4	1006,51	-26,45	-23,10	15,50	-21,19	2,2	0,00	0,0
2016-01-08 12:00	351	28	77	0,0	16,03	-23,00	11,4	1005,51	-26,35	-23,00	15,50	-21,09	2,6	0,00	0,0
2016-01-08 12:30	351	28	77	2,2	15,93	-22,90	11,4	1005,51	-26,25	-22,90	15,40	-20,99	2,2	0,00	0,0
2016-01-08 13:00	332	28	77	0,0	15,93	-22,90	11,4	1006,51	-26,25	-22,90	15,40	-20,99	2,2	0,00	0,0
2016-01-08 13:30	218	28	77	0,0	15,83	-23,00	11,4	1006,51	-26,35	-23,00	15,30	-21,09	1,6	0,00	0,0
2016-01-08 14:00	225	28	77	0,0	15,73	-23,10	11,4	1006,51	-26,45	-23,10	15,20	-21,19	2,0	0,00	0,0
2016-01-08 14:30	217	28	77	0,0	15,83	-23,10	11,4	1006,51	-26,45	-23,10	15,30	-21,19	1,2	0,00	0,0
2016-01-08 15:00	254	28	77	0,0	15,83	-23,31	11,4	1006,51	-26,64	-23,31	15,30	-21,39	1,2	0,00	0,0
2016-01-08 15:30	275	28	77	0,0	15,93	-23,61	11,4	1006,51	-26,93	-23,61	15,40	-21,69	1,2	0,00	0,0
2016-01-08 16:00	257	28	77	0,0	15,93	-23,91	11,4	1006,51	-27,22	-23,91	15,40	-21,99	0,0	0,00	0,0
2016-01-08 16:30	257	28	77	0,0	15,83	-24,01	11,4	1006,51	-27,32	-24,01	15,30	-22,09	0,0	0,00	0,0
2016-01-08 17:00	257	28	77	0,0	15,83	-23,91	12,6	1006,51	-27,22	-23,91	15,30	-21,99	2,8	1,20	1,2
2016-01-08 17:30	257	28	77	0,0	15,73	-24,01	12,6	1006,51	-27,32	-24,01	15,20	-22,09	0,0	1,20	1,2
2016-01-08 18:00	256	27	77	0,0	15,63	-24,51	12,6	1006,51	-27,80	-24,51	15,07	-22,59	0,0	0,00	1,2
2016-01-08 18:30	255	27	77	0,0	15,53	-24,91	12,6	1007,51	-28,19	-24,91	14,97	-22,99	0,0	0,00	1,2
2016-01-08 19:00	255	28	77	0,0	15,53	-25,11	12,6	1007,51	-28,39	-25,11	15,00	-23,19	0,0	0,00	1,2
2016-01-08 19:30	256	28	77	0,0	15,43	-25,71	12,6	1007,51	-28,97	-25,71	14,90	-23,79	0,0	0,00	1,2
2016-01-08 20:00	257	28	77	0,0	15,33	-25,91	12,6	1007,51	-29,16	-25,91	14,80	-23,99	0,0	0,00	1,2
2016-01-08 20:30	258	28	77	0,0	15,23	-24,91	12,6	1007,51	-28,19	-24,91	14,70	-22,99	0,0	0,00	1,2
2016-01-08 21:00	266	28	77	0,0	15,03	-24,41	12,6	1007,51	-27,71	-24,41	14,50	-22,49	1,8	0,00	1,2
2016-01-08 21:30	267	27	77	0,0	14,83	-24,51	12,6	1007,51	-27,80	-24,51	14,27	-22,59	0,0	0,00	1,2
2016-01-08 22:00	268	27	77	0,0	14,63	-24,91	12,6	1007,51	-28,19	-24,91	14,07	-22,99	0,0	0,00	1,2
2016-01-08 22:30	267	28	77	0,0	14,53	-25,31	12,6	1007,51	-28,58	-25,31	14,00	-23,39	0,0	0,00	1,2
2016-01-08 23:00	268	28	77	0,0	14,33	-24,91	12,6	1007,51	-28,19	-24,91	13,80	-22,99	0,0	0,00	1,2
2016-01-08 23:30	268	28	77	0,0	14,33	-25,51	12,6	1007,51	-28,78	-25,51	13,80	-23,59	0,0	0,00	1,2
2016-01-09 00:00	287	28	77	0,0	14,33	-24,81	12,6	1007,51	-28,10	-24,81	13,80	-22,89	1,2	0,00	0,0
2016-01-09 00:30	287	28	77	0,0	14,33	-24,41	12,6	1008,51	-27,71	-24,41	13,80	-22,49	0,0	0,00	0,0
2016-01-09 01:00	287	28	77	0,0	14,23	-23,81	12,6	1008,51	-27,13	-23,81	13,70	-21,89	0,0	0,00	0,0
2016-01-09 01:30	287	27	77	0,0	14,23	-23,10	12,6	1008,51	-26,45	-23,10	13,67	-21,19	1,2	0,00	0,0
2016-01-09 02:00	286	27	77	0,0	14,23	-22,60	12,6	1008,51	-25,96	-22,60	13,67	-20,69	1,2	0,00	0,0
2016-01-09 02:30	286	27	77	0,0	14,23	-22,20	12,6	1008,51	-25,57	-22,20	13,67	-20,29	0,0	0,00	0,0
2016-01-09 03:00	286	27	77	0,0	14,23	-21,90	12,6	1008,51	-25,28	-21,90	13,67	-19,99	0,0	0,00	0,0
2016-01-09 03:30	287	28	77	0,0	14,23	-21,50	12,6	1008,51	-24,89	-21,50	13,70	-19,59	0,0	0,00	0,0
2016-01-09 04:00	287	28	77	0,0	14,33	-21,40	12,6	1007,51	-24,80	-21,40	13,80	-19,49	0,0	0,00	0,0
2016-01-09 04:30	285	28	77	0,0	14,43	-21,80	12,6	1007,51	-25,18	-21,80	13,90	-19,89	0,0	0,00	0,0
2016-01-09 05:00	286	28	77	0,0	14,43	-21,30	12,6	1007,51	-24,70	-21,30	13,90	-19,39	0,0	0,00	0,0
2016-01-09 05:30	286	28	77	0,0	14,43	-20,70	12,6	1007,51	-24,12	-20,70	13,90	-18,79	0,0	0,00	0,0
2016-01-09 06:00	287	27	77	0,0	14,43	-20,40	12,6	1007,51	-23,83	-20,40	13,87	-18,49	0,0	0,00	0,0
2016-01-09 06:30	286	28	77	0,0	14,43	-20,40	12,6	1007,51	-23,83	-20,40	13,90	-18,49	0,0	0,00	0,0
2016-01-09 07:00	285	27	77	0,0	14,63	-20,70	12,6	1008,51	-24,12	-20,70	14,07	-18,79	3,0	0,00	0,0
2016-01-09 07:30	287	27	77	0,0	14,73	-20,70	12,6	1008,51	-24,12	-20,70	14,17	-18,79	0,0	0,00	0,0

Datum	Vindrikt °	Fukt inne Rh%	Fukt ute Rh%	Vindhast m/s	Temp in °C	Temp ute °C	Nb. Mån mm	Tryck Mbar	Daggp °C	Kyleffekt °C	Vix inne °C	Vix ute °C	Vindby m/s	Korr lufttryck	Nederb./dygn mm
2016-01-09 08:00	286	27	77	0,0	14,93	-20,60	12,6	1008,51	-24,02	-20,60	14,37	-18,69	0,0	0,00	0,0
2016-01-09 08:30	285	27	77	0,0	15,03	-20,40	12,6	1008,51	-23,83	-20,40	14,47	-18,49	0,0	0,00	0,0
2016-01-09 09:00	286	27	77	0,0	15,13	-20,50	12,6	1008,51	-23,92	-20,50	14,57	-18,59	0,0	0,00	0,0
2016-01-09 09:30	285	27	77	0,0	15,13	-20,40	12,6	1008,51	-23,83	-20,40	14,57	-18,49	0,0	0,00	0,0
2016-01-09 10:00	285	27	77	0,0	15,13	-20,60	12,6	1008,51	-24,02	-20,60	14,57	-18,69	0,0	0,00	0,0
2016-01-09 10:30	287	27	77	0,0	15,13	-20,60	12,6	1008,51	-24,02	-20,60	14,57	-18,69	0,0	0,00	0,0
2016-01-09 11:00	287	27	77	0,0	15,03	-20,40	12,6	1009,51	-23,83	-20,40	14,47	-18,49	0,0	0,00	0,0
2016-01-09 11:30	285	27	77	0,0	15,03	-20,30	12,6	1009,51	-23,73	-20,30	14,47	-18,39	0,0	0,00	0,0
2016-01-09 12:00	294	27	77	0,0	14,93	-20,40	12,6	1009,51	-23,83	-20,40	14,37	-18,49	0,0	0,00	0,0
2016-01-09 12:30	296	27	77	0,0	14,93	-20,40	13,8	1009,51	-23,83	-20,40	14,37	-18,49	3,0	1,20	1,2
2016-01-09 13:00	296	27	77	0,0	14,93	-20,70	13,8	1009,51	-24,12	-20,70	14,37	-18,79	0,0	1,20	1,2
2016-01-09 13:30	295	27	77	0,0	14,93	-20,50	13,8	1009,51	-23,92	-20,50	14,37	-18,59	0,0	0,00	1,2
2016-01-09 14:00	296	27	77	0,0	14,93	-20,40	13,8	1009,51	-23,83	-20,40	14,37	-18,49	0,0	0,00	1,2
2016-01-09 14:30	295	27	77	0,0	14,93	-20,50	13,8	1009,51	-23,92	-20,50	14,37	-18,59	0,0	0,00	1,2
2016-01-09 15:00	295	27	77	0,0	14,93	-20,80	13,8	1009,51	-24,21	-20,80	14,37	-18,89	0,0	0,00	1,2
2016-01-09 15:30	295	27	77	0,0	14,93	-20,70	14,4	1009,51	-24,12	-20,70	14,37	-18,79	1,6	0,60	1,8
2016-01-09 16:00	297	27	77	0,0	14,93	-21,30	14,4	1009,51	-24,70	-21,30	14,37	-19,39	0,0	0,60	1,8
2016-01-09 16:30	295	27	77	0,0	14,83	-20,80	14,4	1009,51	-24,21	-20,80	14,27	-18,89	0,0	0,00	1,8
2016-01-09 17:00	297	27	77	0,0	14,83	-21,20	14,4	1009,51	-24,60	-21,20	14,27	-19,29	0,0	0,00	1,8
2016-01-09 17:30	295	27	77	0,0	14,83	-21,80	14,4	1009,51	-25,18	-21,80	14,27	-19,89	0,0	0,00	1,8
2016-01-09 18:00	294	27	77	0,0	14,73	-21,30	14,4	1009,51	-24,70	-21,30	14,17	-19,39	0,0	0,00	1,8
2016-01-09 18:30	296	27	77	0,0	14,73	-22,20	14,4	1010,51	-25,57	-22,20	14,17	-20,29	0,0	0,00	1,8
2016-01-09 19:00	295	27	77	0,0	14,73	-21,40	14,4	1010,51	-24,80	-21,40	14,17	-19,49	0,0	0,00	1,8
2016-01-09 19:30	295	27	77	0,0	14,73	-21,20	14,4	1010,51	-24,60	-21,20	14,17	-19,29	0,0	0,00	1,8
2016-01-09 20:00	296	27	77	0,0	14,73	-21,30	14,4	1010,51	-24,70	-21,30	14,17	-19,39	0,0	0,00	1,8
2016-01-09 20:30	295	27	77	0,0	14,73	-21,60	14,4	1010,51	-24,99	-21,60	14,17	-19,69	0,0	0,00	1,8
2016-01-09 21:00	295	27	77	0,0	14,63	-22,10	14,4	1010,51	-25,48	-22,10	14,07	-20,19	0,0	0,00	1,8
2016-01-09 21:30	295	27	77	0,0	14,53	-21,90	14,4	1010,51	-25,28	-21,90	13,97	-19,99	0,0	0,00	1,8
2016-01-09 22:00	296	27	77	0,0	14,33	-22,50	14,4	1010,51	-25,86	-22,50	13,77	-20,59	1,6	0,00	1,8
2016-01-09 22:30	296	27	77	0,0	14,03	-23,10	14,4	1010,51	-26,45	-23,10	13,47	-21,19	0,0	0,00	1,8
2016-01-09 23:00	295	27	77	0,0	13,93	-22,70	14,4	1010,51	-26,06	-22,70	13,37	-20,79	0,0	0,00	1,8
2016-01-09 23:30	297	27	77	0,0	13,93	-22,10	14,4	1010,51	-25,48	-22,10	13,37	-20,19	0,0	0,00	1,8
2016-01-10 00:00	295	27	77	0,0	13,93	-19,70	14,4	1010,51	-23,15	-19,70	13,37	-17,79	0,0	0,00	0,0
2016-01-10 00:30	235	27	77	0,0	14,03	-23,21	14,4	1010,51	-26,54	-23,21	13,47	-21,29	0,0	0,00	0,0
2016-01-10 01:00	238	27	77	0,0	14,03	-22,60	14,4	1010,51	-25,96	-22,60	13,47	-20,69	0,0	0,00	0,0
2016-01-10 01:30	237	27	77	0,0	14,13	-23,10	16,2	1010,51	-26,45	-23,10	13,57	-21,19	0,0	1,80	1,8
2016-01-10 02:00	235	27	77	0,0	14,13	-24,01	16,2	1010,51	-27,32	-24,01	13,57	-22,09	0,0	1,80	1,8
2016-01-10 02:30	237	27	77	0,0	14,23	-23,71	16,2	1010,51	-27,03	-23,71	13,67	-21,79	0,0	0,00	1,8
2016-01-10 03:00	235	27	77	0,0	14,23	-22,10	16,2	1010,51	-25,48	-22,10	13,67	-20,19	0,0	0,00	1,8
2016-01-10 03:30	238	27	77	0,0	14,23	-23,81	16,2	1010,51	-27,13	-23,81	13,67	-21,89	0,0	0,00	1,8
2016-01-10 04:00	238	27	77	0,0	14,23	-23,41	16,2	1010,51	-26,74	-23,41	13,67	-21,49	0,0	0,00	1,8
2016-01-10 04:30	236	27	77	0,0	14,23	-22,40	16,2	1009,51	-25,77	-22,40	13,67	-20,49	0,0	0,00	1,8
2016-01-10 05:00	235	27	77	0,0	14,23	-22,70	16,2	1009,51	-26,06	-22,70	13,67	-20,79	0,0	0,00	1,8
2016-01-10 05:30	238	27	77	0,0	14,23	-22,30	16,2	1009,51	-25,67	-22,30	13,67	-20,39	0,0	0,00	1,8
2016-01-10 06:00	237	27	77	0,0	14,33	-22,80	16,2	1009,51	-26,16	-22,80	13,77	-20,89	0,0	0,00	1,8
2016-01-10 06:30	235	27	77	0,0	14,33	-22,30	16,2	1009,51	-25,67	-22,30	13,77	-20,39	0,0	0,00	1,8
2016-01-10 07:00	236	27	77	0,0	14,53	-21,40	16,2	1009,51	-24,80	-21,40	13,97	-19,49	0,0	0,00	1,8
2016-01-10 07:30	235	27	77	0,0	14,63	-20,60	17,4	1009,51	-24,02	-20,60	14,07	-18,69	0,0	1,20	3,0
2016-01-10 08:00	238	27	77	0,0	14,83	-21,10	17,4	1009,51	-24,51	-21,10	14,27	-19,19	0,0	1,20	3,0
2016-01-10 08:30	235	27	77	0,0	14,93	-20,20	17,4	1009,51	-23,63	-20,20	14,37	-18,29	2,4	0,00	3,0

Datum	Vindrikt °	Fukt inne Rh%	Fukt ute Rh%	Vindhast m/s	Temp in °C	Temp ute °C	Nb. Mån mm	Tryck Mbar	Daggp °C	Kyleffekt °C	Vix inne °C	Vix ute °C	Vindby m/s	Korr lufttryck	Nederb./dygn mm
2016-01-10 09:00	237	27	77	0,0	14,93	-17,80	17,4	1009,51	-21,30	-17,80	14,37	-15,88	0,0	0,00	3,0
2016-01-10 09:30	237	27	77	0,0	15,03	-17,90	17,4	1008,51	-21,40	-17,90	14,47	-15,98	0,0	0,00	3,0
2016-01-10 10:00	241	27	77	0,0	15,03	-19,00	17,4	1008,51	-22,47	-19,00	14,47	-17,09	1,8	0,00	3,0
2016-01-10 10:30	169	27	77	0,0	15,03	-18,50	17,4	1008,51	-21,98	-18,50	14,47	-16,58	1,2	0,00	3,0
2016-01-10 11:00	213	27	77	0,0	15,13	-18,30	17,4	1008,51	-21,79	-18,30	14,57	-16,38	1,2	0,00	3,0
2016-01-10 11:30	184	27	77	0,0	15,23	-17,80	17,4	1008,51	-21,30	-17,80	14,67	-15,88	1,2	0,00	3,0
2016-01-10 12:00	130	27	77	0,0	15,23	-17,20	18,6	1008,51	-20,72	-17,20	14,67	-15,28	3,3	1,20	4,2
2016-01-10 12:30	111	27	77	0,0	15,23	-17,10	18,6	1007,51	-20,63	-17,10	14,67	-15,18	0,0	1,20	4,2
2016-01-10 13:00	84	27	77	0,0	15,23	-17,10	18,6	1007,51	-20,63	-17,10	14,67	-15,18	1,2	0,00	4,2
2016-01-10 13:30	79	27	77	0,0	15,23	-16,70	18,6	1007,51	-20,24	-16,70	14,67	-14,78	0,0	0,00	4,2
2016-01-10 14:00	74	27	77	0,0	15,23	-16,40	18,6	1007,51	-19,95	-16,40	14,67	-14,48	1,4	0,00	4,2
2016-01-10 14:30	84	27	77	0,0	15,23	-16,00	19,8	1007,51	-19,56	-16,00	14,67	-14,08	3,3	1,20	5,4
2016-01-10 15:00	78	27	77	0,0	15,23	-15,70	19,8	1006,51	-19,27	-15,70	14,67	-13,78	1,4	1,20	5,4
2016-01-10 15:30	77	27	77	0,0	15,23	-15,70	19,8	1006,51	-19,27	-15,70	14,67	-13,78	1,6	0,00	5,4
2016-01-10 16:00	76	27	77	0,0	15,23	-15,00	19,8	1006,51	-18,59	-15,00	14,67	-13,08	1,2	0,00	5,4
2016-01-10 16:30	90	27	77	0,0	15,23	-15,50	19,8	1005,51	-19,07	-15,50	14,67	-13,58	1,2	0,00	5,4
2016-01-10 17:00	97	27	77	0,0	15,23	-15,70	19,8	1005,51	-19,27	-15,70	14,67	-13,78	1,4	0,00	5,4
2016-01-10 17:30	102	27	77	0,0	15,23	-15,60	19,8	1005,51	-19,17	-15,60	14,67	-13,68	1,8	0,00	5,4
2016-01-10 18:00	88	27	77	0,0	15,23	-15,20	19,8	1005,51	-18,78	-15,20	14,67	-13,28	1,8	0,00	5,4
2016-01-10 18:30	165	27	77	0,0	15,23	-15,40	19,8	1005,51	-18,98	-15,40	14,67	-13,48	2,2	0,00	5,4
2016-01-10 19:00	93	27	77	0,0	15,23	-15,10	21,6	1004,51	-18,69	-15,10	14,67	-13,18	2,2	1,80	7,2
2016-01-10 19:30	112	28	77	0,0	15,33	-14,80	21,6	1004,51	-18,40	-14,80	14,80	-12,88	1,8	1,80	7,2
2016-01-10 20:00	103	28	77	0,0	15,33	-14,50	21,6	1004,51	-18,11	-14,50	14,80	-12,58	1,8	0,00	7,2
2016-01-10 20:30	78	28	77	0,0	15,43	-14,10	21,6	1004,51	-17,72	-14,10	14,90	-12,18	2,4	0,00	7,2
2016-01-10 21:00	106	28	77	1,2	15,43	-13,50	21,6	1003,51	-17,14	-13,50	14,90	-11,58	2,6	0,00	7,2
2016-01-10 21:30	91	28	77	0,0	15,33	-13,50	21,6	1003,51	-17,14	-13,50	14,80	-11,58	3,1	0,00	7,2
2016-01-10 22:00	83	28	77	1,2	15,23	-13,40	21,6	1003,51	-17,04	-13,40	14,70	-11,48	2,6	0,00	7,2
2016-01-10 22:30	71	28	77	0,0	15,03	-12,60	21,6	1003,51	-16,26	-12,60	14,50	-10,68	3,3	0,00	7,2
2016-01-10 23:00	70	28	77	2,2	14,93	-12,10	21,6	1003,51	-15,78	-12,10	14,40	-10,18	3,7	0,00	7,2
2016-01-10 23:30	75	28	77	2,0	14,83	-11,70	21,6	1002,51	-15,39	-11,70	14,30	-9,78	3,3	0,00	7,2
2016-01-11 00:00	109	28	77	1,2	14,83	-10,29	21,6	1002,51	-14,04	-10,29	14,30	-8,38	2,8	0,00	0,0
2016-01-11 00:30	87	28	97	1,8	14,93	-9,59	21,6	1002,51	-10,38	-9,59	14,40	-6,12	3,9	0,00	0,0
2016-01-11 01:00	92	28	98	1,6	15,03	-9,39	21,6	1001,51	-10,05	-9,39	14,50	-5,84	3,0	0,00	0,0
2016-01-11 01:30	95	28	98	1,6	15,13	-9,09	21,6	1001,51	-9,75	-9,09	14,60	-5,54	4,7	0,00	0,0
2016-01-11 02:00	88	28	97	0,0	15,13	-9,19	21,6	1001,51	-9,98	-9,19	14,60	-5,72	3,0	0,00	0,0
2016-01-11 02:30	72	28	96	1,6	15,23	-9,29	21,6	1001,51	-10,22	-9,29	14,70	-5,91	3,9	0,00	0,0
2016-01-11 03:00	107	28	96	0,0	15,23	-9,09	21,6	1001,51	-10,02	-9,09	14,70	-5,71	3,3	0,00	0,0
2016-01-11 03:30	91	28	96	1,4	15,23	-9,09	21,6	1001,51	-10,02	-9,09	14,70	-5,71	3,5	0,00	0,0
2016-01-11 04:00	92	28	96	0,0	15,23	-8,99	21,6	1001,51	-9,92	-8,99	14,70	-5,61	3,3	0,00	0,0
2016-01-11 04:30	103	28	96	0,0	15,33	-8,99	21,6	1001,51	-9,92	-8,99	14,80	-5,61	3,7	0,00	0,0
2016-01-11 05:00	62	28	96	2,2	15,33	-8,99	21,6	1000,51	-9,92	-8,99	14,80	-5,61	3,3	0,00	0,0
2016-01-11 05:30	61	28	96	0,0	15,43	-9,29	21,6	1000,51	-10,22	-9,29	14,90	-5,91	3,3	0,00	0,0
2016-01-11 06:00	70	28	95	2,0	15,43	-9,39	21,6	1000,51	-10,45	-9,39	14,90	-6,09	3,3	0,00	0,0
2016-01-11 06:30	72	28	96	1,8	15,43	-9,59	21,6	1000,51	-10,51	-9,59	14,90	-6,21	3,3	0,00	0,0
2016-01-11 07:00	98	28	96	2,2	15,63	-9,59	21,6	1000,51	-10,51	-9,59	15,10	-6,21	3,1	0,00	0,0
2016-01-11 07:30	165	28	95	0,0	15,83	-9,69	21,6	1000,51	-10,75	-9,69	15,30	-6,39	3,0	0,00	0,0
2016-01-11 08:00	75	28	95	1,4	15,93	-9,79	21,6	1000,51	-10,85	-9,79	15,40	-6,49	2,4	0,00	0,0
2016-01-11 08:30	85	28	96	2,2	16,03	-9,59	21,6	1000,51	-10,51	-9,59	15,50	-6,21	2,8	0,00	0,0
2016-01-11 09:00	89	28	96	0,0	16,03	-9,59	21,6	1000,51	-10,51	-9,59	15,50	-6,21	2,8	0,00	0,0
2016-01-11 09:30	84	28	96	0,0	16,13	-9,69	21,6	1000,51	-10,61	-9,69	15,60	-6,31	2,2	0,00	0,0

Datum	Vindrikt °	Fukt inne Rh%	Fukt ute Rh%	Vindhast m/s	Temp in °C	Temp ute °C	Nb. Mån mm	Tryck Mbar	Daggp °C	Kyleffekt °C	Vix inne °C	Vix ute °C	Vindby m/s	Korr lufttryck	Nederb./dygn mm
2016-01-11 10:00	78	28	95	0,0	16,13	-9,89	21,6	1000,51	-10,95	-9,89	15,60	-6,59	3,3	0,00	0,0
2016-01-11 10:30	113	28	95	0,0	16,13	-9,89	21,6	1000,51	-10,95	-9,89	15,60	-6,59	2,8	0,00	0,0
2016-01-11 11:00	91	28	95	0,0	16,13	-10,19	21,6	1000,51	-11,24	-10,19	15,60	-6,89	2,4	0,00	0,0
2016-01-11 11:30	185	28	95	0,0	16,03	-10,29	21,6	1000,51	-11,34	-10,29	15,50	-6,99	2,6	0,00	0,0
2016-01-11 12:00	80	28	95	1,6	16,03	-10,19	21,6	1000,51	-11,24	-10,19	15,50	-6,89	3,0	0,00	0,0
2016-01-11 12:30	152	28	95	0,0	16,03	-10,09	21,6	999,51	-11,15	-10,09	15,50	-6,79	3,0	0,00	0,0
2016-01-11 13:00	98	28	92	0,0	16,13	-9,99	21,6	999,51	-11,46	-9,99	15,60	-6,94	2,8	0,00	0,0
2016-01-11 13:30	62	28	92	2,2	16,13	-10,19	21,6	999,51	-11,66	-10,19	15,60	-7,14	3,0	0,00	0,0
2016-01-11 14:00	101	28	92	0,0	16,13	-10,29	21,6	999,51	-11,76	-10,29	15,60	-7,24	3,3	0,00	0,0
2016-01-11 14:30	101	28	92	1,6	16,13	-10,49	21,6	1000,51	-11,96	-10,49	15,60	-7,44	3,0	0,00	0,0
2016-01-11 15:00	129	28	92	0,0	16,13	-10,90	21,6	1000,51	-12,35	-10,90	15,60	-7,84	3,0	0,00	0,0
2016-01-11 15:30	160	28	92	2,6	16,23	-11,10	21,6	1000,51	-12,55	-13,51	15,70	-8,04	3,0	0,00	0,0
2016-01-11 16:00	143	29	92	0,0	16,23	-11,30	21,6	1000,51	-12,75	-11,30	15,74	-8,24	2,8	0,00	0,0
2016-01-11 16:30	134	29	92	0,0	16,23	-11,50	21,6	1000,51	-12,94	-11,50	15,74	-8,44	3,1	0,00	0,0
2016-01-11 17:00	101	29	92	1,4	16,13	-11,70	21,6	1000,51	-13,14	-11,70	15,64	-8,64	3,0	0,00	0,0
2016-01-11 17:30	68	29	92	2,0	16,13	-11,70	21,6	1000,51	-13,14	-11,70	15,64	-8,64	3,1	0,00	0,0
2016-01-11 18:00	77	29	92	1,2	16,13	-11,80	21,6	1000,51	-13,24	-11,80	15,64	-8,74	3,5	0,00	0,0
2016-01-11 18:30	74	29	92	1,2	16,13	-11,90	21,6	1000,51	-13,34	-11,90	15,64	-8,84	3,7	0,00	0,0
2016-01-11 19:00	193	29	92	0,0	16,13	-11,90	21,6	1000,51	-13,34	-11,90	15,64	-8,84	2,8	0,00	0,0
2016-01-11 19:30	182	29	92	0,0	16,13	-11,90	21,6	999,51	-13,34	-11,90	15,64	-8,84	3,3	0,00	0,0
2016-01-11 20:00	75	29	92	1,8	16,13	-12,00	22,8	999,51	-13,44	-12,00	15,64	-8,94	3,7	1,20	1,2
2016-01-11 20:30	94	29	92	0,0	16,13	-12,00	22,8	999,51	-13,44	-12,00	15,64	-8,94	3,1	1,20	1,2
2016-01-11 21:00	72	29	92	1,8	16,13	-12,10	22,8	1000,51	-13,54	-12,10	15,64	-9,04	3,5	0,00	1,2
2016-01-11 21:30	109	28	92	1,8	16,03	-12,20	22,8	1000,51	-13,64	-12,20	15,50	-9,14	3,7	0,00	1,2
2016-01-11 22:00	119	28	92	1,6	15,83	-12,40	22,8	999,51	-13,83	-12,40	15,30	-9,34	3,3	0,00	1,2
2016-01-11 22:30	170	28	92	1,4	15,73	-12,50	22,8	1000,51	-13,93	-12,50	15,20	-9,44	3,1	0,00	1,2
2016-01-11 23:00	80	28	92	1,2	15,63	-12,60	22,8	1000,51	-14,03	-12,60	15,10	-9,54	2,2	0,00	1,2
2016-01-11 23:30	175	29	92	0,0	15,53	-12,70	22,8	1000,51	-14,13	-12,70	15,04	-9,64	2,6	0,00	1,2
2016-01-12 00:00	144	29	92	0,0	15,43	-12,80	22,8	1001,51	-14,23	-12,80	14,94	-9,74	2,8	0,00	0,0
2016-01-12 00:30	115	29	92	0,0	15,53	-12,90	22,8	1001,51	-14,33	-12,90	15,04	-9,84	2,6	0,00	0,0
2016-01-12 01:00	132	29	92	0,0	15,63	-12,80	22,8	1001,51	-14,23	-12,80	15,14	-9,74	2,2	0,00	0,0
2016-01-12 01:30	106	29	92	0,0	15,63	-12,60	22,8	1001,51	-14,03	-12,60	15,14	-9,54	2,6	0,00	0,0
2016-01-12 02:00	185	29	92	1,4	15,73	-12,50	22,8	1000,51	-13,93	-12,50	15,24	-9,44	2,4	0,00	0,0
2016-01-12 02:30	200	29	92	0,0	15,73	-12,50	22,8	1001,51	-13,93	-12,50	15,24	-9,44	2,8	0,00	0,0
2016-01-12 03:00	168	29	92	0,0	15,83	-12,50	22,8	1001,51	-13,93	-12,50	15,34	-9,44	2,8	0,00	0,0
2016-01-12 03:30	100	29	92	0,0	15,83	-12,50	22,8	1001,51	-13,93	-12,50	15,34	-9,44	2,8	0,00	0,0
2016-01-12 04:00	166	29	92	0,0	15,83	-12,60	22,8	1001,51	-14,03	-12,60	15,34	-9,54	2,8	0,00	0,0
2016-01-12 04:30	237	29	92	0,0	15,83	-12,60	22,8	1001,51	-14,03	-12,60	15,34	-9,54	3,0	0,00	0,0
2016-01-12 05:00	166	29	92	0,0	15,93	-12,50	22,8	1001,51	-13,93	-12,50	15,44	-9,44	3,0	0,00	0,0
2016-01-12 05:30	194	29	92	1,6	15,93	-12,50	22,8	1001,51	-13,93	-12,50	15,44	-9,44	3,3	0,00	0,0
2016-01-12 06:00	185	29	92	1,2	15,93	-12,40	22,8	1000,51	-13,83	-12,40	15,44	-9,34	2,8	0,00	0,0
2016-01-12 06:30	106	29	92	0,0	16,03	-12,40	22,8	1001,51	-13,83	-12,40	15,54	-9,34	2,6	0,00	0,0
2016-01-12 07:00	159	29	92	1,4	16,13	-12,20	22,8	1001,51	-13,64	-12,20	15,64	-9,14	3,0	0,00	0,0
2016-01-12 07:30	94	29	92	0,0	16,33	-11,90	24,0	1001,51	-13,34	-11,90	15,84	-8,84	2,4	1,20	1,2
2016-01-12 08:00	184	29	92	0,0	16,53	-11,80	24,0	1001,51	-13,24	-11,80	16,04	-8,74	2,0	1,20	1,2
2016-01-12 08:30	170	29	92	0,0	16,53	-12,10	24,0	1001,51	-13,54	-12,10	16,04	-9,04	2,8	0,00	1,2
2016-01-12 09:00	39	29	92	1,2	16,63	-12,50	24,0	1002,51	-13,93	-12,50	16,14	-9,44	3,1	0,00	1,2
2016-01-12 09:30	82	29	92	0,0	16,63	-12,50	24,0	1002,51	-13,93	-12,50	16,14	-9,44	3,5	0,00	1,2
2016-01-12 10:00	139	29	92	1,4	16,63	-12,70	24,0	1002,51	-14,13	-12,70	16,14	-9,64	3,7	0,00	1,2
2016-01-12 10:30	182	29	92	1,2	16,63	-12,80	24,0	1002,51	-14,23	-12,80	16,14	-9,74	2,8	0,00	1,2

Datum	Vindrikt °	Fukt inne Rh%	Fukt ute Rh%	Vindhast m/s	Temp in °C	Temp ute °C	Nb. Mån mm	Tryck Mbar	Daggp °C	Kyleffekt °C	Vix inne °C	Vix ute °C	Vindby m/s	Korr lufttryck	Nederb./dygn mm
2016-01-12 11:00	180	29	92	1,6	16,63	-12,70	24,0	1002,51	-14,13	-12,70	16,14	-9,64	3,1	0,00	1,2
2016-01-12 11:30	164	29	92	1,8	16,63	-12,70	24,0	1002,51	-14,13	-12,70	16,14	-9,64	3,9	0,00	1,2
2016-01-12 12:00	191	29	92	1,8	16,63	-12,80	24,0	1002,51	-14,23	-12,80	16,14	-9,74	4,1	0,00	1,2
2016-01-12 12:30	128	29	92	2,0	16,63	-12,80	24,0	1002,51	-14,23	-12,80	16,14	-9,74	3,1	0,00	1,2
2016-01-12 13:00	36	29	92	1,2	16,63	-12,60	24,0	1003,51	-14,03	-12,60	16,14	-9,54	2,8	0,00	1,2
2016-01-12 13:30	83	29	92	2,4	16,63	-12,50	24,0	1003,51	-13,93	-14,99	16,14	-9,44	2,6	0,00	1,2
2016-01-12 14:00	179	29	92	1,4	16,63	-12,30	24,0	1003,51	-13,73	-12,30	16,14	-9,24	3,0	0,00	1,2
2016-01-12 14:30	188	29	92	0,0	16,63	-12,30	24,0	1003,51	-13,73	-12,30	16,14	-9,24	3,0	0,00	1,2
2016-01-12 15:00	146	29	92	0,0	16,63	-12,20	24,0	1003,51	-13,64	-12,20	16,14	-9,14	3,0	0,00	1,2
2016-01-12 15:30	74	29	92	0,0	16,63	-12,10	24,0	1003,51	-13,54	-12,10	16,14	-9,04	2,8	0,00	1,2
2016-01-12 16:00	48	29	92	1,2	16,63	-12,20	24,0	1003,51	-13,64	-12,20	16,14	-9,14	2,4	0,00	1,2
2016-01-12 16:30	84	29	92	1,2	16,63	-12,50	24,0	1003,51	-13,93	-12,50	16,14	-9,44	3,1	0,00	1,2
2016-01-12 17:00	123	29	92	0,0	16,63	-12,50	24,0	1003,51	-13,93	-12,50	16,14	-9,44	3,3	0,00	1,2
2016-01-12 17:30	215	29	92	1,6	16,63	-12,60	24,0	1004,51	-14,03	-12,60	16,14	-9,54	3,7	0,00	1,2
2016-01-12 18:00	27	29	92	0,0	16,53	-12,60	24,0	1004,51	-14,03	-12,60	16,04	-9,54	3,7	0,00	1,2
2016-01-12 18:30	97	29	92	0,0	16,53	-12,70	24,0	1004,51	-14,13	-12,70	16,04	-9,64	3,0	0,00	1,2
2016-01-12 19:00	50	29	92	1,6	16,53	-12,70	24,0	1004,51	-14,13	-12,70	16,04	-9,64	4,3	0,00	1,2
2016-01-12 19:30	223	29	92	1,6	16,53	-12,70	24,0	1004,51	-14,13	-12,70	16,04	-9,64	3,9	0,00	1,2
2016-01-12 20:00	166	29	92	0,0	16,53	-12,70	24,0	1004,51	-14,13	-12,70	16,04	-9,64	3,1	0,00	1,2
2016-01-12 20:30	69	29	92	0,0	16,43	-12,80	24,0	1005,51	-14,23	-12,80	15,94	-9,74	3,0	0,00	1,2
2016-01-12 21:00	142	29	92	1,2	16,43	-12,80	24,0	1005,51	-14,23	-12,80	15,94	-9,74	4,3	0,00	1,2
2016-01-12 21:30	38	29	92	0,0	16,33	-12,80	24,0	1005,51	-14,23	-12,80	15,84	-9,74	3,0	0,00	1,2
2016-01-12 22:00	145	29	92	0,0	16,13	-12,90	24,0	1005,51	-14,33	-12,90	15,64	-9,84	3,3	0,00	1,2
2016-01-12 22:30	126	29	92	1,2	16,03	-13,00	24,0	1005,51	-14,43	-13,00	15,54	-9,94	3,3	0,00	1,2
2016-01-12 23:00	140	29	92	2,0	15,93	-13,00	24,0	1006,51	-14,43	-13,00	15,44	-9,94	3,3	0,00	1,2
2016-01-12 23:30	191	29	92	1,4	15,83	-13,20	24,0	1006,51	-14,62	-13,20	15,34	-10,14	3,1	0,00	1,2
2016-01-13 00:00	142	29	92	1,2	15,83	-13,30	24,0	1006,51	-14,72	-13,30	15,34	-10,24	3,7	0,00	0,0
2016-01-13 00:30	165	29	92	1,4	15,83	-13,40	24,0	1006,51	-14,82	-13,40	15,34	-10,34	3,5	0,00	0,0
2016-01-13 01:00	127	29	92	0,0	15,93	-13,40	24,0	1006,51	-14,82	-13,40	15,44	-10,34	3,1	0,00	0,0
2016-01-13 01:30	138	29	92	2,2	16,03	-13,50	24,0	1006,51	-14,92	-13,50	15,54	-10,44	3,7	0,00	0,0
2016-01-13 02:00	188	29	92	2,4	16,13	-13,80	24,0	1006,51	-15,22	-16,36	15,64	-10,74	3,7	0,00	0,0
2016-01-13 02:30	191	29	92	1,2	16,13	-14,20	24,0	1006,51	-15,61	-14,20	15,64	-11,14	3,1	0,00	0,0
2016-01-13 03:00	124	29	92	0,0	16,13	-14,50	24,0	1006,51	-15,91	-14,50	15,64	-11,44	3,9	0,00	0,0
2016-01-13 03:30	356	29	92	2,0	16,23	-14,90	24,0	1006,51	-16,30	-14,90	15,74	-11,84	3,3	0,00	0,0
2016-01-13 04:00	97	29	92	1,8	16,23	-15,30	24,0	1007,51	-16,70	-15,30	15,74	-12,24	3,3	0,00	0,0
2016-01-13 04:30	146	29	92	0,0	16,23	-15,70	24,0	1007,51	-17,10	-15,70	15,74	-12,64	4,1	0,00	0,0
2016-01-13 05:00	127	29	92	2,2	16,23	-16,00	24,0	1007,51	-17,39	-16,00	15,74	-12,95	3,5	0,00	0,0
2016-01-13 05:30	128	29	92	1,6	16,23	-16,20	24,0	1007,51	-17,59	-16,20	15,74	-13,15	5,0	0,00	0,0
2016-01-13 06:00	169	29	92	1,6	16,23	-16,40	24,0	1007,51	-17,79	-16,40	15,74	-13,35	3,0	0,00	0,0
2016-01-13 06:30	4	29	92	0,0	16,33	-16,70	24,0	1008,51	-18,08	-16,70	15,84	-13,65	4,5	0,00	0,0
2016-01-13 07:00	124	29	92	1,2	16,43	-16,80	24,0	1008,51	-18,18	-16,80	15,94	-13,75	3,0	0,00	0,0
2016-01-13 07:30	161	29	92	2,0	16,63	-16,70	24,0	1008,51	-18,08	-16,70	16,14	-13,65	3,1	0,00	0,0
2016-01-13 08:00	184	29	92	1,6	16,83	-16,90	24,0	1008,51	-18,28	-16,90	16,34	-13,85	3,5	0,00	0,0
2016-01-13 08:30	182	29	92	0,0	16,83	-17,20	24,0	1008,51	-18,58	-17,20	16,34	-14,15	2,4	0,00	0,0
2016-01-13 09:00	165	29	92	1,6	16,93	-17,10	24,0	1008,51	-18,48	-17,10	16,44	-14,05	3,0	0,00	0,0
2016-01-13 09:30	132	29	92	1,2	16,93	-17,20	24,0	1008,51	-18,58	-17,20	16,44	-14,15	3,0	0,00	0,0
2016-01-13 10:00	61	29	92	0,0	16,93	-17,40	24,0	1008,51	-18,78	-17,40	16,44	-14,35	3,3	0,00	0,0
2016-01-13 10:30	61	29	92	0,0	16,83	-17,30	24,0	1008,51	-18,68	-17,30	16,34	-14,25	2,6	0,00	0,0
2016-01-13 11:00	63	29	92	0,0	16,83	-17,40	24,0	1008,51	-18,78	-17,40	16,34	-14,35	2,8	0,00	0,0
2016-01-13 11:30	65	29	92	0,0	16,73	-17,10	24,0	1008,51	-18,48	-17,10	16,24	-14,05	2,6	0,00	0,0

Datum	Vindrikt °	Fukt inne Rh%	Fukt ute Rh%	Vindhast m/s	Temp in °C	Temp ute °C	Nb. Mån mm	Tryck Mbar	Daggp °C	Kyleffekt °C	Vix inne °C	Vix ute °C	Vindby m/s	Korr lufttryck	Nederb./dygn mm
2016-01-13 12:00	52	29	92	0,0	16,73	-17,00	24,0	1008,51	-18,38	-17,00	16,24	-13,95	3,0	0,00	0,0
2016-01-13 12:30	51	29	92	0,0	16,73	-17,00	24,0	1008,51	-18,38	-17,00	16,24	-13,95	2,8	0,00	0,0
2016-01-13 13:00	53	29	92	0,0	16,63	-16,90	24,0	1008,51	-18,28	-16,90	16,14	-13,85	1,8	0,00	0,0
2016-01-13 13:30	63	29	92	0,0	16,53	-16,90	24,0	1008,51	-18,28	-16,90	16,04	-13,85	2,0	0,00	0,0
2016-01-13 14:00	56	29	92	1,4	16,53	-17,10	24,0	1008,51	-18,48	-17,10	16,04	-14,05	2,4	0,00	0,0
2016-01-13 14:30	52	29	92	0,0	16,43	-17,40	24,0	1008,51	-18,78	-17,40	15,94	-14,35	2,0	0,00	0,0
2016-01-13 15:00	51	29	92	0,0	16,33	-17,70	24,0	1008,51	-19,07	-17,70	15,84	-14,65	1,2	0,00	0,0
2016-01-13 15:30	52	29	92	0,0	16,33	-18,30	24,0	1009,51	-19,67	-18,30	15,84	-15,25	0,0	0,00	0,0
2016-01-13 16:00	54	29	92	0,0	16,13	-18,80	24,0	1009,51	-20,16	-18,80	15,64	-15,75	0,0	0,00	0,0
2016-01-13 16:30	53	29	92	0,0	16,13	-19,30	24,0	1009,51	-20,65	-19,30	15,64	-16,25	0,0	0,00	0,0
2016-01-13 17:00	53	28	92	0,0	16,03	-19,60	24,6	1009,51	-20,95	-19,60	15,50	-16,55	3,3	0,60	0,6
2016-01-13 17:30	52	28	92	0,0	16,03	-19,80	24,6	1009,51	-21,15	-19,80	15,50	-16,75	0,0	0,60	0,6
2016-01-13 18:00	52	28	92	0,0	15,93	-20,10	24,6	1009,51	-21,45	-20,10	15,40	-17,05	0,0	0,00	0,6
2016-01-13 18:30	53	28	92	0,0	15,93	-20,20	24,6	1009,51	-21,54	-20,20	15,40	-17,15	0,0	0,00	0,6
2016-01-13 19:00	51	28	92	0,0	15,93	-20,40	24,6	1008,51	-21,74	-20,40	15,40	-17,35	0,0	0,00	0,6
2016-01-13 19:30	51	28	92	0,0	16,03	-20,20	24,6	1008,51	-21,54	-20,20	15,50	-17,15	0,0	0,00	0,6
2016-01-13 20:00	50	28	92	0,0	16,03	-20,30	24,6	1008,51		-20,30	15,50	-21,54	0,0	0,00	0,6
2016-01-13 20:30	52	28	92	0,0	15,93	-20,40	24,6	1008,51		-20,40	15,40	-21,64	0,0	0,00	0,6
2016-01-13 21:00	53	28	92	0,0	15,83	-20,40	24,6	1008,51		-20,40	15,30	-21,64	0,0	0,00	0,6
2016-01-13 21:30	53	28	92	0,0	15,73	-20,70	24,6	1008,51		-20,70	15,20	-21,94	0,0	0,00	0,6
2016-01-13 22:00	51	28	92	0,0	15,53	-20,80	24,6	1008,51		-20,80	15,00	-22,04	0,0	0,00	0,6
2016-01-13 22:30	53	28	92	0,0	15,43	-18,10	24,6	1008,51		-18,10	14,90	-19,34	1,2	0,00	0,6
2016-01-13 23:00	51	28	92	0,0	15,23	-17,60	24,6	1008,51		-17,60	14,70	-18,83	1,8	0,00	0,6
2016-01-13 23:30	49	28	92	0,0	15,23	-19,70	24,6	1008,51		-19,70	14,70	-20,94	0,0	0,00	0,6
2016-01-14 00:00	49	28	92	0,0	15,13	-18,30	24,6	1008,51		-18,30	14,60	-19,54	2,0	0,00	0,0
2016-01-14 00:30	51	28	92	0,0	15,23	-18,20	24,6	1008,51		-18,20	14,70	-19,44	2,0	0,00	0,0
2016-01-14 01:00	50	28	92	0,0	15,33	-18,20	24,6	1009,51		-18,20	14,80	-19,44	0,0	0,00	0,0
2016-01-14 01:30	50	28	92	0,0	15,33	-19,20	24,6	1008,51		-19,20	14,80	-20,44	1,6	0,00	0,0
2016-01-14 02:00	50	28	92	0,0	15,33	-20,10	24,6	1008,51		-20,10	14,80	-21,34	0,0	0,00	0,0
2016-01-14 02:30	50	28	92	0,0	15,33	-20,40	24,6	1009,51		-20,40	14,80	-21,64	0,0	0,00	0,0
2016-01-14 03:00	49	28	92	0,0	15,33	-20,50	24,6	1009,51		-20,50	14,80	-21,74	0,0	0,00	0,0
2016-01-14 03:30	52	28	92	0,0	15,33	-20,60	24,6	1008,51		-20,60	14,80	-21,84	0,0	0,00	0,0
2016-01-14 04:00	49	28	92	0,0	15,33	-21,10	24,6	1008,51		-21,10	14,80	-22,34	0,0	0,00	0,0
2016-01-14 04:30	49	28	92	0,0	15,33	-21,30	24,6	1008,51		-21,30	14,80	-22,54	0,0	0,00	0,0
2016-01-14 05:00	49	28	92	0,0	15,33	-21,10	24,6	1008,51		-21,10	14,80	-22,34	0,0	0,00	0,0
2016-01-14 05:30	51	28	92	0,0	15,33	-21,30	24,6	1008,51		-21,30	14,80	-22,54	0,0	0,00	0,0
2016-01-14 06:00	49	28	92	0,0	15,33	-21,50	24,6	1008,51		-21,50	14,80	-22,74	0,0	0,00	0,0
2016-01-14 06:30	50	28	92	0,0	15,33	-22,20	24,6	1008,51		-22,20	14,80	-23,44	0,0	0,00	0,0
2016-01-14 07:00	49	28	92	0,0	15,43	-22,60	24,6	1008,51		-22,60	14,90	-23,84	1,8	0,00	0,0
2016-01-14 07:30	52	27	92	0,0	15,53	-22,50	24,6	1008,51		-22,50	14,97	-23,74	0,0	0,00	0,0
2016-01-14 08:00	49	27	92	0,0	15,73	-22,20	24,6	1008,51		-22,20	15,17	-23,44	0,0	0,00	0,0
2016-01-14 08:30	53	27	92	0,0	15,83	-16,70	24,6	1008,51		-16,70	15,27	-17,93	2,0	0,00	0,0
2016-01-14 09:00	49	28	92	0,0	15,83	-16,40	25,2	1008,51		-16,40	15,30	-17,63	2,8	0,60	0,6
2016-01-14 09:30	48	28	92	0,0	15,93	-16,20	25,2	1008,51		-16,20	15,40	-17,43	2,2	0,60	0,6
2016-01-14 10:00	43	28	92	1,2	15,93	-15,70	25,2	1008,51		-15,70	15,40	-16,93	2,8	0,00	0,6
2016-01-14 10:30	44	28	92	0,0	15,93	-16,80	25,2	1009,51		-16,80	15,40	-18,03	2,2	0,00	0,6
2016-01-14 11:00	46	27	92	0,0	15,93	-16,50	26,4	1009,51		-16,50	15,37	-17,73	3,3	1,20	1,8
2016-01-14 11:30	46	27	92	0,0	15,93	-17,50	26,4	1009,51		-17,50	15,37	-18,73	1,4	1,20	1,8
2016-01-14 12:00	44	27	92	0,0	15,83	-17,40	26,4	1008,51		-17,40	15,27	-18,63	0,0	0,00	1,8
2016-01-14 12:30	43	27	92	0,0	15,83	-16,20	26,4	1008,51		-16,20	15,27	-17,43	1,2	0,00	1,8

Datum	Vindrikt °	Fukt inne Rh%	Fukt ute Rh%	Vindhast m/s	Temp in °C	Temp ute °C	Nb. Mån mm	Tryck Mbar	Daggp °C	Kyleffekt °C	Vix inne °C	Vix ute °C	Vindby m/s	Korr lufttryck	Nederb./dygn mm
2016-01-14 13:00	44	27	92	0,0	15,93	-15,00	26,4	1008,51		-15,00	15,37	-16,23	2,0	0,00	1,8
2016-01-14 13:30	43	27	92	0,0	15,83	-17,80	26,4	1008,51		-17,80	15,27	-19,04	0,0	0,00	1,8
2016-01-14 14:00	46	27	92	0,0	15,73	-19,40	26,4	1008,51		-19,40	15,17	-20,64	0,0	0,00	1,8
2016-01-14 14:30	45	27	92	0,0	15,63	-19,80	26,4	1008,51		-19,80	15,07	-21,04	0,0	0,00	1,8
2016-01-14 15:00	44	28	92	0,0	15,43	-19,50	26,4	1008,51		-19,50	14,90	-20,74	0,0	0,00	1,8
2016-01-14 15:30	44	28	92	0,0	15,43	-18,90	26,4	1008,51		-18,90	14,90	-20,14	0,0	0,00	1,8
2016-01-14 16:00	44	28	92	0,0	15,43	-19,50	26,4	1008,51		-19,50	14,90	-20,74	0,0	0,00	1,8
2016-01-14 16:30	46	28	92	0,0	15,43	-19,90	26,4	1008,51		-19,90	14,90	-21,14	0,0	0,00	1,8
2016-01-14 17:00	46	28	92	0,0	15,43	-19,90	26,4	1008,51		-19,90	14,90	-21,14	0,0	0,00	1,8
2016-01-14 17:30	45	27	92	0,0	15,53	-19,90	26,4	1008,51		-19,90	14,97	-21,14	0,0	0,00	1,8
2016-01-14 18:00	46	27	92	0,0	15,63	-20,40	26,4	1008,51		-20,40	15,07	-21,64	0,0	0,00	1,8
2016-01-14 18:30	46	27	92	0,0	15,63	-20,10	26,4	1008,51		-20,10	15,07	-21,34	0,0	0,00	1,8
2016-01-14 19:00	44	27	92	0,0	15,63	-20,00	26,4	1008,51		-20,00	15,07	-21,24	0,0	0,00	1,8
2016-01-14 19:30	44	27	92	0,0	15,53	-20,10	26,4	1008,51		-20,10	14,97	-21,34	0,0	0,00	1,8
2016-01-14 20:00	43	28	92	0,0	15,53	-20,00	26,4	1008,51		-20,00	15,00	-21,24	0,0	0,00	1,8
2016-01-14 20:30	45	28	92	0,0	15,53	-20,40	26,4	1008,51		-20,40	15,00	-21,64	0,0	0,00	1,8
2016-01-14 21:00	46	28	92	0,0	15,43	-20,00	26,4	1009,51		-20,00	14,90	-21,24	0,0	0,00	1,8
2016-01-14 21:30	44	28	92	0,0	15,23	-20,40	26,4	1009,51		-20,40	14,70	-21,64	0,0	0,00	1,8
2016-01-14 22:00	45	28	92	1,4	15,03	-17,80	26,4	1009,51		-17,80	14,50	-19,04	2,0	0,00	1,8
2016-01-14 22:30	45	28	92	0,0	14,93	-19,40	26,4	1009,51		-19,40	14,40	-20,64	1,8	0,00	1,8
2016-01-14 23:00	45	28	92	0,0	14,83	-20,00	26,4	1008,51		-20,00	14,30	-21,24	0,0	0,00	1,8
2016-01-14 23:30	44	28	92	0,0	14,73	-19,80	26,4	1009,51		-19,80	14,20	-21,04	0,0	0,00	1,8
2016-01-15 00:00	43	28	92	0,0	14,73	-20,20	26,4	1009,51		-20,20	14,20	-21,44	0,0	0,00	0,0
2016-01-15 00:30	44	28	92	0,0	14,83	-20,10	26,4	1009,51		-20,10	14,30	-21,34	0,0	0,00	0,0
2016-01-15 01:00	45	28	92	0,0	14,93	-20,30	26,4	1009,51		-20,30	14,40	-21,54	0,0	0,00	0,0
2016-01-15 01:30	43	28	92	0,0	14,93	-20,90	26,4	1009,51		-20,90	14,40	-22,14	0,0	0,00	0,0
2016-01-15 02:00	44	28	92	0,0	15,03	-21,10	26,4	1009,51		-21,10	14,50	-22,34	0,0	0,00	0,0
2016-01-15 02:30	44	28	92	0,0	15,03	-20,60	26,4	1009,51		-20,60	14,50	-21,84	0,0	0,00	0,0
2016-01-15 03:00	43	28	92	0,0	15,03	-21,20	26,4	1009,51		-21,20	14,50	-22,44	0,0	0,00	0,0
2016-01-15 03:30	44	28	92	0,0	15,03	-20,60	26,4	1008,51		-20,60	14,50	-21,84	0,0	0,00	0,0
2016-01-15 04:00	46	28	92	0,0	15,03	-20,40	26,4	1008,51		-20,40	14,50	-21,64	0,0	0,00	0,0
2016-01-15 04:30	46	28	92	0,0	14,93	-18,00	26,4	1008,51		-18,00	14,40	-19,24	0,0	0,00	0,0
2016-01-15 05:00	44	28	92	0,0	14,93	-19,70	26,4	1009,51		-19,70	14,40	-20,94	0,0	0,00	0,0
2016-01-15 05:30	43	28	92	0,0	15,03	-19,50	26,4	1008,51		-19,50	14,50	-20,74	0,0	0,00	0,0
2016-01-15 06:00	46	28	92	0,0	15,03	-20,20	26,4	1009,51		-20,20	14,50	-21,44	0,0	0,00	0,0
2016-01-15 06:30	46	28	92	0,0	15,03	-20,60	26,4	1009,51		-20,60	14,50	-21,84	0,0	0,00	0,0
2016-01-15 07:00	45	28	92	0,0	15,23	-21,00	26,4	1009,51		-21,00	14,70	-22,24	0,0	0,00	0,0
2016-01-15 07:30	46	28	92	0,0	15,43	-20,70	26,4	1009,51		-20,70	14,90	-21,94	0,0	0,00	0,0
2016-01-15 08:00	43	27	92	0,0	15,53	-21,00	26,4	1009,51		-21,00	14,97	-22,24	0,0	0,00	0,0
2016-01-15 08:30	43	27	92	0,0	15,63	-19,90	26,4	1009,51		-19,90	15,07	-21,14	0,0	0,00	0,0
2016-01-15 09:00	44	27	92	0,0	15,63	-19,20	26,4	1009,51		-19,20	15,07	-20,44	1,4	0,00	0,0
2016-01-15 09:30	43	27	92	0,0	15,63	-19,00	26,4	1009,51		-19,00	15,07	-20,24	2,0	0,00	0,0
2016-01-15 10:00	44	27	92	0,0	15,63	-18,80	26,4	1010,51		-18,80	15,07	-20,04	0,0	0,00	0,0
2016-01-15 10:30	44	27	92	0,0	15,63	-18,30	26,4	1010,51		-18,30	15,07	-19,54	0,0	0,00	0,0
2016-01-15 11:00	46	27	92	0,0	15,63	-17,70	26,4	1010,51		-17,70	15,07	-18,93	0,0	0,00	0,0
2016-01-15 11:30	45	27	92	0,0	15,63	-16,50	26,4	1010,51		-16,50	15,07	-17,73	1,4	0,00	0,0
2016-01-15 12:00	40	27	92	0,0	15,53	-16,20	26,4	1010,51		-16,20	14,97	-17,43	1,6	0,00	0,0
2016-01-15 12:30	41	27	92	0,0	15,53	-15,90	26,4	1010,51		-15,90	14,97	-17,13	0,0	0,00	0,0
2016-01-15 13:00	42	27	92	0,0	15,43	-16,00	26,4	1010,51		-16,00	14,87	-17,23	0,0	0,00	0,0
2016-01-15 13:30	41	27	92	0,0	15,43	-16,20	26,4	1010,51		-16,20	14,87	-17,43	1,6	0,00	0,0

Datum	Vindrikt °	Fukt inne Rh%	Fukt ute Rh%	Vindhast m/s	Temp in °C	Temp ute °C	Nb. Mån mm	Tryck Mbar	Daggp °C	Kyleffekt °C	Vix inne °C	Vix ute °C	Vindby m/s	Korr lufttryck	Nederb./dygn mm
2016-01-15 14:00	35	27	92	0,0	15,43	-15,80	26,4	1010,51		-15,80	14,87	-17,03	2,0	0,00	0,0
2016-01-15 14:30	26	27	92	1,2	15,43	-15,90	26,4	1010,51		-15,90	14,87	-17,13	1,8	0,00	0,0
2016-01-15 15:00	21	27	92	0,0	15,33	-16,10	26,4	1010,51		-16,10	14,77	-17,33	2,2	0,00	0,0
2016-01-15 15:30	19	27	92	1,4	15,23	-16,40	26,4	1011,51		-16,40	14,67	-17,63	1,8	0,00	0,0
2016-01-15 16:00	19	27	92	0,0	15,13	-16,40	26,4	1011,51		-16,40	14,57	-17,63	2,4	0,00	0,0
2016-01-15 16:30	19	27	92	0,0	15,13	-16,70	26,4	1011,51		-16,70	14,57	-17,93	1,8	0,00	0,0
2016-01-15 17:00	21	27	92	0,0	15,13	-16,70	26,4	1011,51		-16,70	14,57	-17,93	1,6	0,00	0,0
2016-01-15 17:30	19	27	92	0,0	15,23	-16,40	26,4	1011,51		-16,40	14,67	-17,63	1,8	0,00	0,0
2016-01-15 18:00	21	27	92	0,0	15,33	-16,80	26,4	1012,51		-16,80	14,77	-18,03	1,2	0,00	0,0
2016-01-15 18:30	21	27	92	0,0	15,33	-17,10	26,4	1012,51		-17,10	14,77	-18,33	0,0	0,00	0,0
2016-01-15 19:00	19	27	92	0,0	15,33	-18,50	26,4	1012,51		-18,50	14,77	-19,74	0,0	0,00	0,0
2016-01-15 19:30	21	27	92	0,0	15,33	-17,90	27,0	1012,51		-17,90	14,77	-19,14	0,0	0,60	0,6
2016-01-15 20:00	19	27	92	0,0	15,23	-17,60	27,0	1012,51		-17,60	14,67	-18,83	0,0	0,60	0,6
2016-01-15 20:30	20	27	92	0,0	15,23	-16,10	28,2	1012,51		-16,10	14,67	-17,33	2,6	1,20	1,8
2016-01-15 21:00	19	27	92	0,0	15,23	-17,10	28,2	1012,51		-17,10	14,67	-18,33	0,0	1,20	1,8
2016-01-15 21:30	20	27	92	0,0	15,13	-17,20	28,2	1012,51		-17,20	14,57	-18,43	0,0	0,00	1,8
2016-01-15 22:00	21	27	92	0,0	14,93	-16,90	28,2	1013,51		-16,90	14,37	-18,13	0,0	0,00	1,8
2016-01-15 22:30	21	27	92	0,0	14,83	-16,20	28,2	1013,51		-16,20	14,27	-17,43	1,2	0,00	1,8
2016-01-15 23:00	20	27	92	0,0	14,73	-16,50	28,2	1013,51		-16,50	14,17	-17,73	1,4	0,00	1,8
2016-01-15 23:30	21	27	92	0,0	14,53	-16,20	28,2	1013,51		-16,20	13,97	-17,43	1,2	0,00	1,8
2016-01-16 00:00	19	27	92	0,0	14,53	-16,00	28,2	1014,51		-16,00	13,97	-17,23	1,6	0,00	0,0
2016-01-16 00:30	21	27	92	0,0	14,53	-16,90	28,2	1014,51		-16,90	13,97	-18,13	0,0	0,00	0,0
2016-01-16 01:00	21	27	92	0,0	14,63	-16,20	28,2	1014,51		-16,20	14,07	-17,43	0,0	0,00	0,0
2016-01-16 01:30	20	27	92	0,0	14,73	-15,80	28,2	1014,51		-15,80	14,17	-17,03	2,0	0,00	0,0
2016-01-16 02:00	21	27	92	0,0	14,73	-14,80	28,2	1014,51		-14,80	14,17	-16,03	2,0	0,00	0,0
2016-01-16 02:30	20	27	92	0,0	14,73	-14,40	28,2	1014,51		-14,40	14,17	-15,63	0,0	0,00	0,0
2016-01-16 03:00	21	27	92	0,0	14,83	-15,70	28,2	1014,51		-15,70	14,27	-16,93	0,0	0,00	0,0
2016-01-16 03:30	20	27	92	0,0	14,93	-15,00	28,2	1014,51		-15,00	14,37	-16,23	1,2	0,00	0,0
2016-01-16 04:00	20	27	92	0,0	14,93	-14,70	28,2	1014,51		-14,70	14,37	-15,93	0,0	0,00	0,0
2016-01-16 04:30	15	27	92	0,0	14,93	-13,50	28,2	1014,51		-13,50	14,37	-14,73	2,8	0,00	0,0
2016-01-16 05:00	12	27	92	0,0	14,93	-13,20	28,2	1014,51		-13,20	14,37	-14,43	1,6	0,00	0,0
2016-01-16 05:30	11	27	92	0,0	14,93	-13,00	28,2	1014,51		-13,00	14,37	-14,23	2,0	0,00	0,0
2016-01-16 06:00	11	27	92	0,0	14,93	-12,70	28,2	1014,51		-12,70	14,37	-13,93	1,8	0,00	0,0
2016-01-16 06:30	12	27	92	0,0	15,03	-12,70	28,2	1014,51		-12,70	14,47	-13,93	1,4	0,00	0,0
2016-01-16 07:00	12	27	92	0,0	15,13	-13,00	28,2	1014,51		-13,00	14,57	-14,23	1,4	0,00	0,0
2016-01-16 07:30	12	27	92	0,0	15,33	-13,10	28,2	1014,51		-13,10	14,77	-14,33	0,0	0,00	0,0
2016-01-16 08:00	11	27	92	0,0	15,53	-12,70	28,2	1014,51		-12,70	14,97	-13,93	1,6	0,00	0,0
2016-01-16 08:30	12	27	92	0,0	15,63	-12,40	28,2	1014,51		-12,40	15,07	-13,63	0,0	0,00	0,0
2016-01-16 09:00	11	27	92	0,0	15,63	-12,10	28,2	1014,51		-12,10	15,07	-13,33	1,8	0,00	0,0
2016-01-16 09:30	5	27	92	1,6	15,63	-11,60	28,2	1014,51		-11,60	15,07	-12,83	2,8	0,00	0,0
2016-01-16 10:00	4	27	92	0,0	15,63	-11,40	28,2	1015,51		-11,40	15,07	-12,63	2,4	0,00	0,0
2016-01-16 10:30	0	27	92	0,0	15,73	-11,90	28,2	1015,51		-11,90	15,17	-13,13	1,2	0,00	0,0
2016-01-16 11:00	356	27	92	1,6	15,73	-11,10	28,2	1015,51		-11,10	15,17	-12,33	2,6	0,00	0,0
2016-01-16 11:30	351	27	92	0,0	15,73	-11,60	28,2	1015,51		-11,60	15,17	-12,83	2,4	0,00	0,0
2016-01-16 12:00	356	27	92	0,0	15,63	-11,80	28,2	1015,51		-11,80	15,07	-13,03	1,6	0,00	0,0
2016-01-16 12:30	356	27	92	0,0	15,53	-11,60	28,2	1015,51		-11,60	14,97	-12,83	1,8	0,00	0,0
2016-01-16 13:00	356	27	92	0,0	15,43	-11,60	28,2	1015,51		-11,60	14,87	-12,83	1,6	0,00	0,0
2016-01-16 13:30	351	27	92	0,0	15,33	-11,70	28,2	1016,51		-11,70	14,77	-12,93	1,8	0,00	0,0
2016-01-16 14:00	346	27	92	0,0	15,23	-12,10	28,2	1016,51		-12,10	14,67	-13,33	2,0	0,00	0,0
2016-01-16 14:30	346	27	92	0,0	15,23	-12,70	28,2	1016,51		-12,70	14,67	-13,93	1,8	0,00	0,0

Datum	Vindrikt °	Fukt inne Rh%	Fukt ute Rh%	Vindhast m/s	Temp in °C	Temp ute °C	Nb. Mån mm	Tryck Mbar	Daggp °C	Kyleffekt °C	Vix inne °C	Vix ute °C	Vindby m/s	Korr lufttryck	Nederb./dygn mm
2016-01-16 15:00	2	27	92	0,0	15,13	-12,90	28,2	1016,51		-12,90	14,57	-14,13	1,8	0,00	0,0
2016-01-16 15:30	346	27	92	0,0	15,13	-13,40	28,2	1016,51		-13,40	14,57	-14,63	2,0	0,00	0,0
2016-01-16 16:00	337	27	92	1,2	15,23	-14,10	28,2	1016,51		-14,10	14,67	-15,33	2,0	0,00	0,0
2016-01-16 16:30	333	27	92	0,0	15,23	-14,40	28,2	1016,51		-14,40	14,67	-15,63	1,8	0,00	0,0
2016-01-16 17:00	345	27	92	0,0	15,23	-14,40	28,2	1016,51		-14,40	14,67	-15,63	2,2	0,00	0,0
2016-01-16 17:30	341	27	92	0,0	15,33	-14,50	28,2	1016,51		-14,50	14,77	-15,73	2,0	0,00	0,0
2016-01-16 18:00	317	27	92	0,0	15,33	-14,70	28,2	1016,51		-14,70	14,77	-15,93	1,8	0,00	0,0
2016-01-16 18:30	338	27	92	0,0	15,33	-14,70	28,2	1016,51		-14,70	14,77	-15,93	2,4	0,00	0,0
2016-01-16 19:00	356	27	92	1,4	15,33	-14,80	28,2	1016,51		-14,80	14,77	-16,03	2,0	0,00	0,0
2016-01-16 19:30	339	27	92	1,6	15,33	-14,50	28,2	1016,51		-14,50	14,77	-15,73	2,4	0,00	0,0
2016-01-16 20:00	325	27	92	0,0	15,33	-14,50	28,2	1016,51		-14,50	14,77	-15,73	2,4	0,00	0,0
2016-01-16 20:30	329	27	92	0,0	15,33	-14,80	28,2	1015,51		-14,80	14,77	-16,03	1,8	0,00	0,0
2016-01-16 21:00	329	27	92	0,0	15,33	-15,00	28,2	1016,51		-15,00	14,77	-16,23	1,4	0,00	0,0
2016-01-16 21:30	335	27	92	0,0	15,23	-14,80	28,2	1015,51		-14,80	14,67	-16,03	1,6	0,00	0,0
2016-01-16 22:00	356	27	92	0,0	15,03	-14,50	28,2	1016,51		-14,50	14,47	-15,73	2,0	0,00	0,0
2016-01-16 22:30	331	27	92	0,0	14,93	-14,70	28,2	1016,51		-14,70	14,37	-15,93	2,0	0,00	0,0
2016-01-16 23:00	333	27	92	0,0	14,73	-14,80	28,2	1016,51		-14,80	14,17	-16,03	1,6	0,00	0,0
2016-01-16 23:30	334	27	92	0,0	14,73	-15,00	28,2	1016,51		-15,00	14,17	-16,23	1,8	0,00	0,0
2016-01-17 00:00	341	27	92	0,0	14,73	-14,40	28,2	1016,51		-14,40	14,17	-15,63	2,2	0,00	0,0
2016-01-17 00:30	313	27	92	1,4	14,73	-14,10	28,2	1015,51		-14,10	14,17	-15,33	2,6	0,00	0,0
2016-01-17 01:00	330	27	92	1,6	14,73	-13,90	28,2	1015,51		-13,90	14,17	-15,13	3,1	0,00	0,0
2016-01-17 01:30	333	27	92	0,0	14,63	-13,90	28,2	1015,51		-13,90	14,07	-15,13	2,8	0,00	0,0
2016-01-17 02:00	311	27	92	1,2	14,63	-13,70	28,2	1015,51		-13,70	14,07	-14,93	2,4	0,00	0,0
2016-01-17 02:30	314	27	92	0,0	14,63	-13,70	28,2	1015,51		-13,70	14,07	-14,93	3,1	0,00	0,0
2016-01-17 03:00	329	27	92	0,0	14,63	-13,60	28,2	1015,51		-13,60	14,07	-14,83	2,8	0,00	0,0
2016-01-17 03:30	331	27	92	1,2	14,73	-13,60	28,2	1015,51		-13,60	14,17	-14,83	1,8	0,00	0,0
2016-01-17 04:00	330	27	92	0,0	14,73	-13,50	28,2	1014,51		-13,50	14,17	-14,73	2,6	0,00	0,0
2016-01-17 04:30	305	27	92	1,2	14,73	-12,70	28,2	1014,51		-12,70	14,17	-13,93	2,6	0,00	0,0
2016-01-17 05:00	290	27	92	1,4	14,73	-12,10	28,2	1014,51		-12,10	14,17	-13,33	2,8	0,00	0,0
2016-01-17 05:30	328	27	92	1,4	14,73	-11,80	28,2	1014,51		-11,80	14,17	-13,03	2,8	0,00	0,0
2016-01-17 06:00	329	27	92	1,8	14,73	-12,00	28,2	1013,51		-12,00	14,17	-13,23	2,2	0,00	0,0
2016-01-17 06:30	305	27	92	0,0	14,73	-11,30	28,2	1013,51		-11,30	14,17	-12,53	2,6	0,00	0,0
2016-01-17 07:00	291	27	92	1,4	14,73	-10,70	28,2	1013,51		-10,70	14,17	-11,93	3,1	0,00	0,0
2016-01-17 07:30	323	27	92	0,0	14,73	-10,70	28,2	1013,51		-10,70	14,17	-11,93	3,0	0,00	0,0
2016-01-17 08:00	333	27	98	0,0	14,73	-9,99	28,2	1012,51	-10,64	-9,99	14,17	-6,44	3,3	0,00	0,0
2016-01-17 08:30	268	27	98	0,0	14,73	-10,09	28,2	1012,51	-10,74	-10,09	14,17	-6,54	2,8	0,00	0,0
2016-01-17 09:00	268	27	98	0,0	14,83	-10,39	28,2	1012,51	-11,04	-10,39	14,27	-6,84	1,6	0,00	0,0
2016-01-17 09:30	270	27	99	0,0	15,03	-9,79	28,2	1012,51	-10,31	-9,79	14,47	-6,15	1,8	0,00	0,0
2016-01-17 10:00	309	27	100	0,0	15,13	-8,89	28,2	1011,51	-9,28	-8,89	14,57	-5,16	3,1	0,00	0,0
2016-01-17 10:30	318	27	100	1,4	15,23	-8,59	28,2	1011,51	-8,98	-8,59	14,67	-4,86	2,8	0,00	0,0
2016-01-17 11:00	301	27	100	0,0	15,23	-8,09	28,2	1011,51	-8,49	-8,09	14,67	-4,36	2,4	0,00	0,0
2016-01-17 11:30	342	27	100	2,2	15,23	-7,79	28,2	1011,51	-8,19	-7,79	14,67	-4,06	2,4	0,00	0,0
2016-01-17 12:00	287	27	100	0,0	15,23	-7,69	28,2	1010,51	-8,09	-7,69	14,67	-3,96	2,2	0,00	0,0
2016-01-17 12:30	287	27	100	0,0	15,23	-7,59	28,2	1010,51	-7,99	-7,59	14,67	-3,86	1,2	0,00	0,0
2016-01-17 13:00	286	27	100	0,0	15,23	-7,39	30,0	1009,51	-7,79	-7,39	14,67	-3,66	3,9	1,80	1,8
2016-01-17 13:30	287	27	100	0,0	15,23	-7,19	30,0	1008,51	-7,59	-7,19	14,67	-3,46	0,0	1,80	1,8
2016-01-17 14:00	274	27	100	0,0	15,23	-6,99	30,0	1008,51	-7,39	-6,99	14,67	-3,26	1,6	0,00	1,8
2016-01-17 14:30	242	27	100	0,0	15,33	-6,69	30,0	1007,51	-7,09	-6,69	14,77	-2,96	2,6	0,00	1,8
2016-01-17 15:00	241	27	100	0,0	15,33	-6,99	30,0	1006,51	-7,39	-6,99	14,77	-3,26	2,0	0,00	1,8
2016-01-17 15:30	241	27	100	0,0	15,33	-7,09	30,0	1006,51	-7,49	-7,09	14,77	-3,36	1,6	0,00	1,8

Datum	Vindrikt	Fukt inne	Fukt ute	Vindhast	Temp in	Temp ute	Nb. Mån	Tryck	Dagggp	Kyleffekt	Vix inne	Vix ute	Vindby	Korr lufttryck	Nederb./dygn
	°	Rh%	Rh%	m/s	°C	°C	mm	Mbar	°C	°C	°C	°C	m/s		mm
2016-01-17 16:00	245	27	100	0,0	15,23	-6,89	30,0	1006,51	-7,29	-6,89	14,67	-3,16	1,6	0,00	1,8
2016-01-17 16:30	242	27	100	0,0	15,33	-7,19	30,0	1005,51	-7,59	-7,19	14,77	-3,46	0,0	0,00	1,8
2016-01-17 17:00	245	27	100	0,0	15,33	-7,69	30,0	1005,51	-8,09	-7,69	14,77	-3,96	0,0	0,00	1,8
2016-01-17 17:30	240	28	100	0,0	15,33	-7,19	30,0	1005,51	-7,59	-7,19	14,80	-3,46	0,0	0,00	1,8
2016-01-17 18:00	240	28	100	0,0	15,43	-6,79	30,0	1004,51	-7,19	-6,79	14,90	-3,06	0,0	0,00	1,8
2016-01-17 18:30	244	28	100	0,0	15,43	-6,39	30,0	1004,51	-6,79	-6,39	14,90	-2,66	0,0	0,00	1,8
2016-01-17 19:00	241	28	100	0,0	15,43	-5,79	30,0	1004,51	-6,19	-5,79	14,90	-2,06	0,0	0,00	1,8
2016-01-17 19:30	243	28	100	0,0	15,43	-5,99	30,0	1004,51	-6,39	-5,99	14,90	-2,26	0,0	0,00	1,8
2016-01-17 20:00	246	28	100	0,0	15,43	-5,29	30,0	1004,51	-5,69	-5,29	14,90	-1,56	1,4	0,00	1,8
2016-01-17 20:30	245	28	100	0,0	15,53	-4,99	30,0	1004,51	-5,39	-4,99	15,00	-1,26	1,4	0,00	1,8
2016-01-17 21:00	271	28	100	0,0	15,43	-4,89	30,0	1004,51	-5,29	-4,89	14,90	-1,16	1,6	0,00	1,8
2016-01-17 21:30	315	28	100	0,0	15,33	-4,79	30,6	1003,51	-5,19	-4,79	14,80	-1,06	2,8	0,60	2,4
2016-01-17 22:00	321	28	100	0,0	15,23	-5,29	30,6	1003,51	-5,69	-5,29	14,70	-1,56	2,0	0,60	2,4
2016-01-17 22:30	267	28	100	0,0	15,03	-5,89	30,6	1003,51	-6,29	-5,89	14,50	-2,16	2,0	0,00	2,4
2016-01-17 23:00	268	28	100	0,0	14,93	-6,39	30,6	1003,51	-6,79	-6,39	14,40	-2,66	0,0	0,00	2,4
2016-01-17 23:30	265	27	100	0,0	14,83	-6,49	30,6	1003,51	-6,89	-6,49	14,27	-2,76	0,0	0,00	2,4
2016-01-18 00:00	268	27	100	0,0	14,73	-6,59	30,6	1003,51	-6,99	-6,59	14,17	-2,86	1,6	0,00	0,0
2016-01-18 00:30	312	27	100	0,0	14,63	-6,19	30,6	1003,51	-6,59	-6,19	14,07	-2,46	1,8	0,00	0,0
2016-01-18 01:00	311	28	100	0,0	14,63	-5,89	30,6	1003,51	-6,29	-5,89	14,10	-2,16	1,6	0,00	0,0
2016-01-18 01:30	311	28	100	0,0	14,63	-6,19	31,8	1003,51	-6,59	-6,19	14,10	-2,46	2,4	1,20	1,2
2016-01-18 02:00	313	28	100	0,0	14,83	-5,99	31,8	1003,51	-6,39	-5,99	14,30	-2,26	0,0	1,20	1,2
2016-01-18 02:30	310	28	100	0,0	14,93	-5,99	31,8	1003,51	-6,39	-5,99	14,40	-2,26	0,0	0,00	1,2
2016-01-18 03:00	310	28	100	0,0	14,93	-6,19	31,8	1002,51	-6,59	-6,19	14,40	-2,46	0,0	0,00	1,2
2016-01-18 03:30	312	28	100	0,0	15,03	-6,29	31,8	1002,51	-6,69	-6,29	14,50	-2,56	0,0	0,00	1,2
2016-01-18 04:00	311	28	100	0,0	15,03	-5,99	31,8	1002,51	-6,39	-5,99	14,50	-2,26	0,0	0,00	1,2
2016-01-18 04:30	311	28	100	0,0	15,03	-5,89	31,8	1002,51	-6,29	-5,89	14,50	-2,16	0,0	0,00	1,2
2016-01-18 05:00	65	28	100	0,0	15,13	-5,79	31,8	1001,51	-6,19	-5,79	14,60	-2,06	2,0	0,00	1,2
2016-01-18 05:30	69	28	100	0,0	15,13	-5,69	31,8	1001,51	-6,09	-5,69	14,60	-1,96	0,0	0,00	1,2
2016-01-18 06:00	62	28	100	0,0	15,13	-5,19	31,8	1001,51	-5,59	-5,19	14,60	-1,46	1,2	0,00	1,2
2016-01-18 06:30	275	28	100	0,0	15,13	-4,99	31,8	1001,51	-5,39	-4,99	14,60	-1,26	1,8	0,00	1,2
2016-01-18 07:00	279	28	100	0,0	15,33	-4,89	31,8	1000,51	-5,29	-4,89	14,80	-1,16	0,0	0,00	1,2
2016-01-18 07:30	338	28	100	0,0	15,53	-4,69	31,8	1000,51	-5,09	-4,69	15,00	-0,96	1,2	0,00	1,2
2016-01-18 08:00	2	27	94	3,0	15,63	-8,09	31,8	1001,51	-9,30	-11,87	15,07	-4,87	4,3	0,00	1,2
2016-01-18 08:30	356	27	94	4,3	15,73	-9,99	31,8	1001,51	-11,18	-18,74	15,17	-6,78	4,3	0,00	1,2
2016-01-18 09:00	301	28	94	2,4	15,83	-10,70	31,8	1001,51	-11,88	-13,09	15,30	-7,48	4,3	0,00	1,2
2016-01-18 09:30	351	28	94	0,0	15,83	-10,70	31,8	1002,51	-11,88	-10,70	15,30	-7,48	3,0	0,00	1,2
2016-01-18 10:00	351	28	94	0,0	15,83	-11,00	31,8	1003,51	-12,17	-11,00	15,30	-7,78	1,6	0,00	1,2
2016-01-18 10:30	310	28	94	0,0	15,83	-11,20	31,8	1003,51	-12,37	-11,20	15,30	-7,98	2,2	0,00	1,2
2016-01-18 11:00	7	28	94	0,0	15,83	-11,70	31,8	1003,51	-12,87	-11,70	15,30	-8,48	2,6	0,00	1,2
2016-01-18 11:30	254	28	94	0,0	15,83	-11,80	31,8	1003,51	-12,97	-11,80	15,30	-8,58	2,6	0,00	1,2
2016-01-18 12:00	89	28	94	0,0	15,83	-11,80	31,8	1003,51	-12,97	-11,80	15,30	-8,58	2,4	0,00	1,2
2016-01-18 12:30	80	27	94	0,0	15,73	-11,80	33,0	1003,51	-12,97	-11,80	15,17	-8,58	1,2	1,20	2,4
2016-01-18 13:00	81	27	94	0,0	15,63	-12,10	33,0	1003,51	-13,26	-12,10	15,07	-8,88	0,0	1,20	2,4
2016-01-18 13:30	80	27	94	0,0	15,63	-12,50	33,0	1003,51	-13,66	-12,50	15,07	-9,28	0,0	0,00	2,4
2016-01-18 14:00	77	27	94	0,0	15,63	-12,60	33,0	1004,51	-13,76	-12,60	15,07	-9,38	0,0	0,00	2,4
2016-01-18 14:30	77	27	94	0,0	15,53	-12,70	33,0	1004,51	-13,86	-12,70	14,97	-9,48	0,0	0,00	2,4
2016-01-18 15:00	83	27	94	0,0	15,53	-13,00	33,0	1004,51	-14,16	-13,00	14,97	-9,78	0,0	0,00	2,4
2016-01-18 15:30	78	28	94	0,0	15,53	-12,90	33,0	1004,51	-14,06	-12,90	15,00	-9,68	0,0	0,00	2,4
2016-01-18 16:00	78	28	94	0,0	15,53	-12,60	33,0	1004,51	-13,76	-12,60	15,00	-9,38	1,2	0,00	2,4
2016-01-18 16:30	78	28	94	0,0	15,53	-12,50	33,0	1004,51	-13,66	-12,50	15,00	-9,28	0,0	0,00	2,4

Datum	Vindrikt °	Fukt inne Rh%	Fukt ute Rh%	Vindhast m/s	Temp in °C	Temp ute °C	Nb. Mån mm	Tryck Mbar	Dagggp °C	Kyleffekt °C	Vix inne °C	Vix ute °C	Vindby m/s	Korr lufttryck	Nederb./dygn mm
2016-01-21 20:00	33	28	100	0,0	15,43	-7,59	35,4	1018,52	-7,99	-7,59	14,90	-3,86	0,0	0,00	0,6
2016-01-21 20:30	34	28	100	0,0	15,43	-8,19	35,4	1018,52	-8,58	-8,19	14,90	-4,46	0,0	0,00	0,6
2016-01-21 21:00	33	28	100	0,0	15,43	-8,69	35,4	1018,52	-9,08	-8,69	14,90	-4,96	0,0	0,00	0,6
2016-01-21 21:30	33	28	100	0,0	15,33	-9,39	35,4	1019,52	-9,78	-9,39	14,80	-5,66	0,0	0,00	0,6
2016-01-21 22:00	33	28	100	0,0	15,23	-9,79	35,4	1019,52	-10,18	-9,79	14,70	-6,06	0,0	0,00	0,6
2016-01-21 22:30	34	28	99	0,0	15,13	-10,19	35,4	1019,52	-10,71	-10,19	14,60	-6,55	0,0	0,00	0,6
2016-01-21 23:00	34	28	99	0,0	14,93	-10,39	35,4	1019,52	-10,91	-10,39	14,40	-6,75	0,0	0,00	0,6
2016-01-21 23:30	34	28	99	0,0	14,93	-10,29	35,4	1019,52	-10,81	-10,29	14,40	-6,65	0,0	0,00	0,6
2016-01-22 00:00	33	28	99	0,0	14,83	-10,39	35,4	1019,52	-10,91	-10,39	14,30	-6,75	0,0	0,00	0,0
2016-01-22 00:30	33	28	99	0,0	14,83	-10,80	35,4	1019,52	-11,31	-10,80	14,30	-7,15	0,0	0,00	0,0
2016-01-22 01:00	34	28	99	0,0	14,83	-10,80	35,4	1019,52	-11,31	-10,80	14,30	-7,15	0,0	0,00	0,0
2016-01-22 01:30	34	28	99	0,0	14,93	-10,90	35,4	1019,52	-11,41	-10,90	14,40	-7,25	0,0	0,00	0,0
2016-01-22 02:00	33	28	99	0,0	15,03	-11,20	35,4	1019,52	-11,71	-11,20	14,50	-7,55	0,0	0,00	0,0
2016-01-22 02:30	33	28	99	0,0	15,13	-11,00	35,4	1019,52	-11,51	-11,00	14,60	-7,35	0,0	0,00	0,0
2016-01-22 03:00	33	28	99	0,0	15,13	-11,40	35,4	1019,52	-11,91	-11,40	14,60	-7,75	0,0	0,00	0,0
2016-01-22 03:30	32	28	99	0,0	15,23	-11,80	35,4	1019,52	-12,30	-11,80	14,70	-8,15	0,0	0,00	0,0
2016-01-22 04:00	34	28	99	0,0	15,23	-12,00	35,4	1019,52	-12,50	-12,00	14,70	-8,35	0,0	0,00	0,0
2016-01-22 04:30	33	28	99	0,0	15,23	-12,20	35,4	1018,52	-12,70	-12,20	14,70	-8,55	0,0	0,00	0,0
2016-01-22 05:00	32	28	99	0,0	15,23	-12,30	35,4	1019,52	-12,80	-12,30	14,70	-8,65	0,0	0,00	0,0
2016-01-22 05:30	33	28	99	0,0	15,23	-12,50	35,4	1018,52	-13,00	-12,50	14,70	-8,85	0,0	0,00	0,0
2016-01-22 06:00	34	28	99	0,0	15,23	-12,80	35,4	1018,52	-13,30	-12,80	14,70	-9,15	0,0	0,00	0,0
2016-01-22 06:30	33	28	99	0,0	15,23	-13,10	35,4	1018,52	-13,60	-13,10	14,70	-9,45	0,0	0,00	0,0
2016-01-22 07:00	33	28	99	0,0	15,33	-13,10	35,4	1018,52	-13,60	-13,10	14,80	-9,45	0,0	0,00	0,0
2016-01-22 07:30	33	28	99	0,0	15,53	-13,00	35,4	1018,52	-13,50	-13,00	15,00	-9,35	1,2	0,00	0,0
2016-01-22 08:00	33	27	99	0,0	15,63	-12,90	35,4	1018,52	-13,40	-12,90	15,07	-9,25	0,0	0,00	0,0
2016-01-22 08:30	34	27	99	0,0	15,63	-13,20	35,4	1018,52	-13,70	-13,20	15,07	-9,55	0,0	0,00	0,0
2016-01-22 09:00	32	27	99	0,0	15,63	-13,30	35,4	1018,52	-13,80	-13,30	15,07	-9,65	0,0	0,00	0,0
2016-01-22 09:30	29	27	99	0,0	15,63	-13,20	35,4	1018,52	-13,70	-13,20	15,07	-9,55	0,0	0,00	0,0
2016-01-22 10:00	44	27	99	0,0	15,63	-13,20	35,4	1018,52	-13,70	-13,20	15,07	-9,55	0,0	0,00	0,0
2016-01-22 10:30	47	27	99	0,0	15,63	-13,00	35,4	1018,52	-13,50	-13,00	15,07	-9,35	0,0	0,00	0,0
2016-01-22 11:00	46	27	99	0,0	15,63	-12,60	37,2	1018,52	-13,10	-12,60	15,07	-8,95	3,0	1,80	1,8
2016-01-22 11:30	46	27	99	0,0	15,63	-12,10	37,2	1018,52	-12,60	-12,10	15,07	-8,45	0,0	1,80	1,8
2016-01-22 12:00	45	27	99	0,0	15,63	-11,80	37,2	1018,52	-12,30	-11,80	15,07	-8,15	0,0	0,00	1,8
2016-01-22 12:30	44	27	99	0,0	15,63	-11,40	37,2	1017,52	-11,91	-11,40	15,07	-7,75	0,0	0,00	1,8
2016-01-22 13:00	45	27	99	0,0	15,53	-11,40	37,2	1017,52	-11,91	-11,40	14,97	-7,75	0,0	0,00	1,8
2016-01-22 13:30	46	27	99	0,0	15,43	-11,40	37,2	1017,52	-11,91	-11,40	14,87	-7,75	0,0	0,00	1,8
2016-01-22 14:00	46	27	99	0,0	15,33	-11,60	37,2	1017,52	-12,11	-11,60	14,77	-7,95	0,0	0,00	1,8
2016-01-22 14:30	46	27	99	0,0	15,23	-12,10	37,2	1017,52	-12,60	-12,10	14,67	-8,45	0,0	0,00	1,8
2016-01-22 15:00	47	27	99	0,0	15,23	-12,50	37,2	1017,52	-13,00	-12,50	14,67	-8,85	0,0	0,00	1,8
2016-01-22 15:30	44	27	99	0,0	15,13	-12,60	37,2	1016,51	-13,10	-12,60	14,57	-8,95	0,0	0,00	1,8
2016-01-22 16:00	47	27	99	0,0	15,03	-13,50	37,2	1017,52	-14,00	-13,50	14,47	-9,85	0,0	0,00	1,8
2016-01-22 16:30	44	27	99	0,0	15,03	-13,80	37,2	1016,51	-14,30	-13,80	14,47	-10,15	0,0	0,00	1,8
2016-01-22 17:00	46	27	99	0,0	15,03	-13,60	37,2	1016,51	-14,10	-13,60	14,47	-9,95	0,0	0,00	1,8
2016-01-22 17:30	44	27	99	0,0	15,13	-13,20	37,2	1016,51	-13,70	-13,20	14,57	-9,55	0,0	0,00	1,8
2016-01-22 18:00	47	27	99	0,0	15,23	-14,10	37,2	1016,51	-14,60	-14,10	14,67	-10,46	0,0	0,00	1,8
2016-01-22 18:30	44	27	99	0,0	15,23	-14,40	37,2	1016,51	-14,90	-14,40	14,67	-10,76	0,0	0,00	1,8
2016-01-22 19:00	47	27	99	0,0	15,33	-14,00	37,2	1015,51	-14,50	-14,00	14,77	-10,36	0,0	0,00	1,8
2016-01-22 19:30	49	27	99	0,0	15,33	-14,00	37,2	1015,51	-14,50	-14,00	14,77	-10,36	1,6	0,00	1,8
2016-01-22 20:00	49	27	99	0,0	15,43	-13,80	37,2	1015,51	-14,30	-13,80	14,87	-10,15	0,0	0,00	1,8
2016-01-22 20:30	49	27	99	0,0	15,43	-13,80	37,2	1015,51	-14,30	-13,80	14,87	-10,15	0,0	0,00	1,8

Datum	Vindrikt °	Fukt inne Rh%	Fukt ute Rh%	Vindhast m/s	Temp in °C	Temp ute °C	Nb. Mån mm	Tryck Mbar	Daggp °C	Kyleffekt °C	Vix inne °C	Vix ute °C	Vindby m/s	Korr lufttryck	Nederb./dygn mm
2016-01-22 21:00	52	27	99	0,0	15,33	-13,80	37,2	1014,51	-14,30	-13,80	14,77	-10,15	0,0	0,00	1,8
2016-01-22 21:30	52	27	99	0,0	15,23	-13,90	37,2	1014,51	-14,40	-13,90	14,67	-10,25	2,8	0,00	1,8
2016-01-22 22:00	49	27	99	0,0	15,13	-14,10	37,2	1014,51	-14,60	-14,10	14,57	-10,46	0,0	0,00	1,8
2016-01-22 22:30	160	27	99	0,0	15,03	-13,80	37,2	1014,51	-14,30	-13,80	14,47	-10,15	0,0	0,00	1,8
2016-01-22 23:00	136	27	99	0,0	14,93	-14,20	37,2	1014,51	-14,70	-14,20	14,37	-10,56	1,2	0,00	1,8
2016-01-22 23:30	136	27	99	0,0	14,83	-14,30	37,2	1014,51	-14,80	-14,30	14,27	-10,66	0,0	0,00	1,8
2016-01-23 00:00	131	27	99	0,0	14,73	-14,40	37,2	1013,51	-14,90	-14,40	14,17	-10,76	0,0	0,00	0,0
2016-01-23 00:30	110	27	99	0,0	14,63	-14,30	37,2	1013,51	-14,80	-14,30	14,07	-10,66	1,6	0,00	0,0
2016-01-23 01:00	115	27	99	0,0	14,63	-14,10	37,2	1013,51	-14,60	-14,10	14,07	-10,46	1,2	0,00	0,0
2016-01-23 01:30	109	27	99	0,0	14,73	-14,00	37,2	1013,51	-14,50	-14,00	14,17	-10,36	1,2	0,00	0,0
2016-01-23 02:00	111	27	99	0,0	14,93	-13,90	37,2	1013,51	-14,40	-13,90	14,37	-10,25	1,2	0,00	0,0
2016-01-23 02:30	112	27	99	0,0	14,93	-13,80	37,2	1012,51	-14,30	-13,80	14,37	-10,15	0,0	0,00	0,0
2016-01-23 03:00	112	27	99	0,0	15,03	-13,50	37,2	1012,51	-14,00	-13,50	14,47	-9,85	0,0	0,00	0,0
2016-01-23 03:30	109	27	99	0,0	15,03	-13,00	37,2	1012,51	-13,50	-13,00	14,47	-9,35	0,0	0,00	0,0
2016-01-23 04:00	108	27	99	0,0	15,13	-12,90	37,2	1012,51	-13,40	-12,90	14,57	-9,25	0,0	0,00	0,0
2016-01-23 04:30	113	27	99	0,0	15,13	-12,70	37,2	1012,51	-13,20	-12,70	14,57	-9,05	0,0	0,00	0,0
2016-01-23 05:00	107	27	99	0,0	15,13	-12,60	37,2	1011,51	-13,10	-12,60	14,57	-8,95	0,0	0,00	0,0
2016-01-23 05:30	107	27	99	0,0	15,13	-13,00	37,2	1011,51	-13,50	-13,00	14,57	-9,35	0,0	0,00	0,0
2016-01-23 06:00	110	27	99	0,0	15,13	-13,60	37,2	1011,51	-14,10	-13,60	14,57	-9,95	0,0	0,00	0,0
2016-01-23 06:30	110	27	99	0,0	15,13	-13,10	37,2	1011,51	-13,60	-13,10	14,57	-9,45	2,6	0,00	0,0
2016-01-23 07:00	108	27	99	0,0	15,13	-13,70	37,2	1011,51	-14,20	-13,70	14,57	-10,05	0,0	0,00	0,0
2016-01-23 07:30	109	27	99	0,0	15,33	-13,60	37,2	1011,51	-14,10	-13,60	14,77	-9,95	0,0	0,00	0,0
2016-01-23 08:00	113	27	99	0,0	15,43	-13,70	37,2	1011,51	-14,20	-13,70	14,87	-10,05	1,2	0,00	0,0
2016-01-23 08:30	107	27	99	0,0	15,53	-13,50	37,2	1012,51	-14,00	-13,50	14,97	-9,85	1,6	0,00	0,0
2016-01-23 09:00	107	27	99	0,0	15,63	-13,40	37,8	1012,51	-13,90	-13,40	15,07	-9,75	1,2	0,60	0,6
2016-01-23 09:30	109	27	99	0,0	15,63	-13,30	37,8	1012,51	-13,80	-13,30	15,07	-9,65	0,0	0,00	0,6
2016-01-23 10:00	112	27	99	0,0	15,63	-12,90	37,8	1012,51	-13,40	-12,90	15,07	-9,25	0,0	0,00	0,6
2016-01-23 10:30	108	27	99	0,0	15,63	-12,80	37,8	1012,51	-13,30	-12,80	15,07	-9,15	0,0	0,00	0,6
2016-01-23 11:00	109	27	99	0,0	15,53	-12,80	37,8	1012,51	-13,30	-12,80	14,97	-9,15	0,0	0,00	0,6
2016-01-23 11:30	108	27	99	0,0	15,53	-13,00	37,8	1013,51	-13,50	-13,00	14,97	-9,35	0,0	0,00	0,6
2016-01-23 12:00	107	27	99	0,0	15,53	-12,70	37,8	1012,51	-13,20	-12,70	14,97	-9,05	0,0	0,00	0,6
2016-01-23 12:30	109	27	99	0,0	15,43	-12,50	37,8	1013,51	-13,00	-12,50	14,87	-8,85	0,0	0,00	0,6
2016-01-23 13:00	109	27	99	0,0	15,53	-12,20	37,8	1013,51	-12,70	-12,20	14,97	-8,55	0,0	0,00	0,6
2016-01-23 13:30	113	27	99	0,0	15,53	-12,10	37,8	1013,51	-12,60	-12,10	14,97	-8,45	0,0	0,00	0,6
2016-01-23 14:00	113	27	99	0,0	15,53	-12,00	37,8	1013,51	-12,50	-12,00	14,97	-8,35	0,0	0,00	0,6
2016-01-23 14:30	111	27	99	0,0	15,43	-11,70	37,8	1013,51	-12,21	-11,70	14,87	-8,05	0,0	0,00	0,6
2016-01-23 15:00	112	27	99	0,0	15,43	-11,80	37,8	1013,51	-12,30	-11,80	14,87	-8,15	0,0	0,00	0,6
2016-01-23 15:30	107	27	99	0,0	15,43	-12,00	37,8	1013,51	-12,50	-12,00	14,87	-8,35	0,0	0,00	0,6
2016-01-23 16:00	118	27	99	0,0	15,33	-11,90	37,8	1013,51	-12,40	-11,90	14,77	-8,25	0,0	0,00	0,6
2016-01-23 16:30	113	27	99	0,0	15,33	-11,60	37,8	1014,51	-12,11	-11,60	14,77	-7,95	0,0	0,00	0,6
2016-01-23 17:00	113	27	99	0,0	15,33	-11,40	37,8	1014,51	-11,91	-11,40	14,77	-7,75	0,0	0,00	0,6
2016-01-23 17:30	114	27	99	0,0	15,33	-11,20	37,8	1014,51	-11,71	-11,20	14,77	-7,55	0,0	0,00	0,6
2016-01-23 18:00	115	27	99	0,0	15,43	-11,20	37,8	1014,51	-11,71	-11,20	14,87	-7,55	0,0	0,00	0,6
2016-01-23 18:30	118	27	99	0,0	15,43	-11,10	37,8	1014,51	-11,61	-11,10	14,87	-7,45	0,0	0,00	0,6
2016-01-23 19:00	116	27	99	0,0	15,43	-10,90	37,8	1014,51	-11,41	-10,90	14,87	-7,25	0,0	0,00	0,6
2016-01-23 19:30	112	27	99	0,0	15,43	-10,80	37,8	1014,51	-11,31	-10,80	14,87	-7,15	0,0	0,00	0,6
2016-01-23 20:00	117	27	99	0,0	15,43	-10,70	37,8	1014,51	-11,21	-10,70	14,87	-7,05	0,0	0,00	0,6
2016-01-23 20:30	113	27	99	0,0	15,43	-10,49	37,8	1014,51	-11,01	-10,49	14,87	-6,85	0,0	0,00	0,6
2016-01-23 21:00	118	27	99	0,0	15,43	-10,39	37,8	1014,51	-10,91	-10,39	14,87	-6,75	0,0	0,00	0,6
2016-01-23 21:30	119	27	99	0,0	15,43	-10,39	37,8	1014,51	-10,91	-10,39	14,87	-6,75	0,0	0,00	0,6

Datum	Vindrikt °	Fukt inne Rh%	Fukt ute Rh%	Vindhast m/s	Temp in °C	Temp ute °C	Nb. Mån mm	Tryck Mbar	Daggp °C	Kyleffekt °C	Vix inne °C	Vix ute °C	Vindby m/s	Korr lufttryck	Nederb./dygn mm
2016-01-23 22:00	119	27	99	0,0	15,43	-10,29	37,8	1014,51	-10,81	-10,29	14,87	-6,65	0,0	0,00	0,6
2016-01-23 22:30	112	27	99	0,0	15,33	-10,29	37,8	1014,51	-10,81	-10,29	14,77	-6,65	0,0	0,00	0,6
2016-01-23 23:00	114	27	99	0,0	15,23	-10,19	37,8	1014,51	-10,71	-10,19	14,67	-6,55	0,0	0,00	0,6
2016-01-23 23:30	112	27	99	0,0	15,13	-10,29	37,8	1014,51	-10,81	-10,29	14,57	-6,65	0,0	0,00	0,6
2016-01-24 00:00	115	27	99	0,0	15,03	-10,29	37,8	1014,51	-10,81	-10,29	14,47	-6,65	0,0	0,00	0,0
2016-01-24 00:30	117	27	99	0,0	14,93	-10,49	37,8	1014,51	-11,01	-10,49	14,37	-6,85	0,0	0,00	0,0
2016-01-24 01:00	115	27	99	0,0	14,83	-10,90	37,8	1014,51	-11,41	-10,90	14,27	-7,25	0,0	0,00	0,0
2016-01-24 01:30	112	27	99	0,0	14,83	-10,90	37,8	1014,51	-11,41	-10,90	14,27	-7,25	0,0	0,00	0,0
2016-01-24 02:00	115	27	99	0,0	14,83	-10,70	37,8	1014,51	-11,21	-10,70	14,27	-7,05	0,0	0,00	0,0
2016-01-24 02:30	113	27	99	0,0	14,93	-10,70	37,8	1014,51	-11,21	-10,70	14,37	-7,05	0,0	0,00	0,0
2016-01-24 03:00	113	27	99	0,0	14,93	-10,49	37,8	1014,51	-11,01	-10,49	14,37	-6,85	0,0	0,00	0,0
2016-01-24 03:30	112	27	99	0,0	15,03	-10,39	37,8	1014,51	-10,91	-10,39	14,47	-6,75	0,0	0,00	0,0
2016-01-24 04:00	114	27	97	0,0	15,13	-9,99	37,8	1014,51	-10,78	-9,99	14,57	-6,52	0,0	0,00	0,0
2016-01-24 04:30	112	27	99	0,0	15,13	-9,79	37,8	1013,51	-10,31	-9,79	14,57	-6,15	0,0	0,00	0,0
2016-01-24 05:00	117	27	98	0,0	15,13	-10,49	37,8	1014,51	-11,14	-10,49	14,57	-6,94	0,0	0,00	0,0
2016-01-24 05:30	113	27	98	0,0	15,13	-10,80	37,8	1013,51	-11,44	-10,80	14,57	-7,24	0,0	0,00	0,0
2016-01-24 06:00	118	27	98	0,0	15,13	-11,60	37,8	1013,51	-12,24	-11,60	14,57	-8,04	0,0	0,00	0,0
2016-01-24 06:30	117	27	98	0,0	15,13	-11,20	37,8	1013,51	-11,84	-11,20	14,57	-7,64	2,6	0,00	0,0
2016-01-24 07:00	115	27	98	0,0	15,23	-11,10	37,8	1013,51	-11,74	-11,10	14,67	-7,54	0,0	0,00	0,0
2016-01-24 07:30	113	27	98	0,0	15,43	-10,39	37,8	1013,51	-11,04	-10,39	14,87	-6,84	0,0	0,00	0,0
2016-01-24 08:00	117	27	98	0,0	15,53	-9,79	37,8	1013,51	-10,44	-9,79	14,97	-6,24	0,0	0,00	0,0
2016-01-24 08:30	118	27	98	0,0	15,53	-9,39	37,8	1013,51	-10,05	-9,39	14,97	-5,84	0,0	0,00	0,0
2016-01-24 09:00	115	27	99	0,0	15,53	-9,59	37,8	1013,51	-10,11	-9,59	14,97	-5,95	0,0	0,00	0,0
2016-01-24 09:30	114	27	99	0,0	15,63	-9,29	37,8	1013,51	-9,81	-9,29	15,07	-5,65	0,0	0,00	0,0
2016-01-24 10:00	119	27	99	0,0	15,63	-9,79	39,0	1013,51	-10,31	-9,79	15,07	-6,15	2,8	1,20	1,2
2016-01-24 10:30	115	27	98	0,0	15,63	-9,89	39,0	1013,51	-10,54	-9,89	15,07	-6,34	0,0	1,20	1,2
2016-01-24 11:00	114	27	97	0,0	15,63	-9,99	39,0	1013,51	-10,78	-9,99	15,07	-6,52	0,0	0,00	1,2
2016-01-24 11:30	114	27	98	0,0	15,53	-9,29	39,0	1014,51	-9,95	-9,29	14,97	-5,74	0,0	0,00	1,2
2016-01-24 12:00	115	27	98	0,0	15,53	-9,29	39,0	1014,51	-9,95	-9,29	14,97	-5,74	0,0	0,00	1,2
2016-01-24 12:30	112	27	99	0,0	15,53	-8,29	39,0	1013,51	-8,82	-8,29	14,97	-4,65	0,0	0,00	1,2
2016-01-24 13:00	117	27	100	0,0	15,43	-8,09	39,0	1014,51	-8,49	-8,09	14,87	-4,36	0,0	0,00	1,2
2016-01-24 13:30	117	27	100	0,0	15,43	-7,69	39,0	1014,51	-8,09	-7,69	14,87	-3,96	0,0	0,00	1,2
2016-01-24 14:00	113	27	100	0,0	15,43	-7,79	39,0	1014,51	-8,19	-7,79	14,87	-4,06	0,0	0,00	1,2
2016-01-24 14:30	113	27	100	0,0	15,43	-7,79	39,0	1014,51	-8,19	-7,79	14,87	-4,06	0,0	0,00	1,2
2016-01-24 15:00	112	28	100	0,0	15,43	-7,99	39,0	1014,51	-8,39	-7,99	14,90	-4,26	0,0	0,00	1,2
2016-01-24 15:30	113	28	100	0,0	15,53	-8,39	39,0	1014,51	-8,78	-8,39	15,00	-4,66	0,0	0,00	1,2
2016-01-24 16:00	112	28	100	0,0	15,53	-7,69	39,0	1013,51	-8,09	-7,69	15,00	-3,96	0,0	0,00	1,2
2016-01-24 16:30	119	28	100	0,0	15,53	-5,19	39,0	1013,51	-5,59	-5,19	15,00	-1,46	0,0	0,00	1,2
2016-01-24 17:00	116	28	100	0,0	15,53	-7,79	39,0	1013,51	-8,19	-7,79	15,00	-4,06	0,0	0,00	1,2
2016-01-24 17:30	119	28	100	0,0	15,53	-8,59	39,0	1013,51	-8,98	-8,59	15,00	-4,86	0,0	0,00	1,2
2016-01-24 18:00	114	28	100	0,0	15,53	-8,59	39,0	1013,51	-8,98	-8,59	15,00	-4,86	0,0	0,00	1,2
2016-01-24 18:30	119	28	100	0,0	15,53	-8,19	39,0	1013,51	-8,58	-8,19	15,00	-4,46	0,0	0,00	1,2
2016-01-24 19:00	118	28	100	0,0	15,53	-7,09	39,0	1013,51	-7,49	-7,09	15,00	-3,36	0,0	0,00	1,2
2016-01-24 19:30	118	28	100	0,0	15,53	-7,39	39,0	1013,51	-7,79	-7,39	15,00	-3,66	1,6	0,00	1,2
2016-01-24 20:00	113	27	100	0,0	15,53	-7,29	39,0	1013,51	-7,69	-7,29	14,97	-3,56	0,0	0,00	1,2
2016-01-24 20:30	113	27	100	0,0	15,53	-6,89	39,0	1013,51	-7,29	-6,89	14,97	-3,16	0,0	0,00	1,2
2016-01-24 21:00	113	28	100	0,0	15,53	-6,39	39,0	1013,51	-6,79	-6,39	15,00	-2,66	0,0	0,00	1,2
2016-01-24 21:30	119	28	100	0,0	15,43	-6,39	39,0	1013,51	-6,79	-6,39	14,90	-2,66	0,0	0,00	1,2
2016-01-24 22:00	117	28	100	0,0	15,43	-6,59	39,0	1012,51	-6,99	-6,59	14,90	-2,86	0,0	0,00	1,2
2016-01-24 22:30	115	28	100	0,0	15,33	-5,99	39,0	1012,51	-6,39	-5,99	14,80	-2,26	0,0	0,00	1,2

Datum	Vindrikt °	Fukt inne Rh%	Fukt ute Rh%	Vindhast m/s	Temp in °C	Temp ute °C	Nb. Mån mm	Tryck Mbar	Daggp °C	Kyleffekt °C	Vix inne °C	Vix ute °C	Vindby m/s	Korr lufttryck	Nederb./dygn mm
2016-01-24 23:00	119	28	100	0,0	15,23	-7,39	40,2	1013,51	-7,79	-7,39	14,70	-3,66	2,0	1,20	2,4
2016-01-24 23:30	113	28	100	0,0	15,23	-7,89	40,2	1013,51	-8,29	-7,89	14,70	-4,16	0,0	1,20	2,4
2016-01-25 00:00	117	28	100	0,0	15,03	-6,89	40,2	1013,51	-7,29	-6,89	14,50	-3,16	0,0	0,00	0,0
2016-01-25 00:30	119	28	100	0,0	14,93	-6,09	40,2	1013,51	-6,49	-6,09	14,40	-2,36	0,0	0,00	0,0
2016-01-25 01:00	117	28	100	0,0	14,93	-5,59	40,2	1013,51	-5,99	-5,59	14,40	-1,86	0,0	0,00	0,0
2016-01-25 01:30	113	28	100	0,0	14,93	-5,29	40,2	1013,51	-5,69	-5,29	14,40	-1,56	0,0	0,00	0,0
2016-01-25 02:00	112	28	100	0,0	14,93	-5,39	40,2	1013,51	-5,79	-5,39	14,40	-1,66	0,0	0,00	0,0
2016-01-25 02:30	112	28	100	0,0	15,03	-5,69	40,2	1013,51	-6,09	-5,69	14,50	-1,96	0,0	0,00	0,0
2016-01-25 03:00	112	28	100	0,0	15,13	-5,19	40,2	1012,51	-5,59	-5,19	14,60	-1,46	0,0	0,00	0,0
2016-01-25 03:30	117	28	100	0,0	15,13	-5,29	40,2	1012,51	-5,69	-5,29	14,60	-1,56	0,0	0,00	0,0
2016-01-25 04:00	115	28	100	0,0	15,23	-5,79	40,2	1012,51	-6,19	-5,79	14,70	-2,06	0,0	0,00	0,0
2016-01-25 04:30	115	28	100	0,0	15,23	-6,09	40,2	1012,51	-6,49	-6,09	14,70	-2,36	0,0	0,00	0,0
2016-01-25 05:00	112	28	100	0,0	15,23	-6,39	40,2	1012,51	-6,79	-6,39	14,70	-2,66	2,4	0,00	0,0
2016-01-25 05:30	114	28	100	0,0	15,23	-6,49	40,2	1012,51	-6,89	-6,49	14,70	-2,76	0,0	0,00	0,0
2016-01-25 06:00	113	28	100	0,0	15,23	-7,19	40,2	1012,51	-7,59	-7,19	14,70	-3,46	0,0	0,00	0,0
2016-01-25 06:30	116	28	100	0,0	15,33	-7,29	40,2	1011,51	-7,69	-7,29	14,80	-3,56	0,0	0,00	0,0
2016-01-25 07:00	118	28	100	0,0	15,43	-6,09	40,2	1011,51	-6,49	-6,09	14,90	-2,36	0,0	0,00	0,0
2016-01-25 07:30	113	27	100	0,0	15,73	-7,49	40,2	1011,51	-7,89	-7,49	15,17	-3,76	0,0	0,00	0,0
2016-01-25 08:00	113	27	100	0,0	15,83	-7,69	40,2	1011,51	-8,09	-7,69	15,27	-3,96	0,0	0,00	0,0
2016-01-25 08:30	116	27	100	0,0	15,93	-8,19	40,2	1011,51	-8,58	-8,19	15,37	-4,46	0,0	0,00	0,0
2016-01-25 09:00	118	27	100	0,0	15,93	-7,69	40,2	1011,51	-8,09	-7,69	15,37	-3,96	0,0	0,00	0,0
2016-01-25 09:30	111	27	100	0,0	15,93	-6,39	40,2	1011,51	-6,79	-6,39	15,37	-2,66	0,0	0,00	0,0
2016-01-25 10:00	115	27	100	0,0	15,93	-6,49	40,2	1011,51	-6,89	-6,49	15,37	-2,76	0,0	0,00	0,0
2016-01-25 10:30	145	27	100	0,0	15,93	-5,99	40,2	1011,51	-6,39	-5,99	15,37	-2,26	0,0	0,00	0,0
2016-01-25 11:00	110	27	100	0,0	15,93	-5,59	40,2	1011,51	-5,99	-5,59	15,37	-1,86	0,0	0,00	0,0
2016-01-25 11:30	102	27	100	0,0	15,93	-5,89	40,2	1011,51	-6,29	-5,89	15,37	-2,16	0,0	0,00	0,0
2016-01-25 12:00	101	27	100	0,0	15,93	-5,49	40,2	1010,51	-5,89	-5,49	15,37	-1,76	0,0	0,00	0,0
2016-01-25 12:30	97	27	100	0,0	15,93	-5,29	40,2	1010,51	-5,69	-5,29	15,37	-1,56	0,0	0,00	0,0
2016-01-25 13:00	117	27	100	0,0	15,93	-4,99	40,2	1010,51	-5,39	-4,99	15,37	-1,26	1,4	0,00	0,0
2016-01-25 13:30	89	27	100	0,0	15,93	-5,09	40,2	1010,51	-5,49	-5,09	15,37	-1,36	0,0	0,00	0,0
2016-01-25 14:00	141	27	100	0,0	15,93	-5,09	40,2	1009,51	-5,49	-5,09	15,37	-1,36	1,4	0,00	0,0
2016-01-25 14:30	100	27	100	0,0	15,93	-5,19	40,2	1008,51	-5,59	-5,19	15,37	-1,46	1,6	0,00	0,0
2016-01-25 15:00	115	27	100	0,0	15,93	-5,49	40,2	1008,51	-5,89	-5,49	15,37	-1,76	1,6	0,00	0,0
2016-01-25 15:30	122	27	100	0,0	15,93	-5,49	40,2	1008,51	-5,89	-5,49	15,37	-1,76	2,0	0,00	0,0
2016-01-25 16:00	98	27	100	0,0	15,83	-5,39	40,2	1007,51	-5,79	-5,39	15,27	-1,66	1,2	0,00	0,0
2016-01-25 16:30	110	27	100	0,0	15,83	-5,69	40,2	1007,51	-6,09	-5,69	15,27	-1,96	1,8	0,00	0,0
2016-01-25 17:00	100	27	100	0,0	15,83	-5,79	40,2	1007,51	-6,19	-5,79	15,27	-2,06	2,6	0,00	0,0
2016-01-25 17:30	95	27	100	0,0	15,83	-5,79	40,2	1006,51	-6,19	-5,79	15,27	-2,06	1,2	0,00	0,0
2016-01-25 18:00	133	27	100	1,8	15,83	-5,69	40,2	1005,51	-6,09	-5,69	15,27	-1,96	2,2	0,00	0,0
2016-01-25 18:30	94	27	100	0,0	15,83	-5,79	40,2	1005,51	-6,19	-5,79	15,27	-2,06	3,1	0,00	0,0
2016-01-25 19:00	96	27	100	0,0	15,83	-5,79	40,2	1004,51	-6,19	-5,79	15,27	-2,06	0,0	0,00	0,0
2016-01-25 19:30	86	28	100	0,0	15,83	-5,89	40,2	1004,51	-6,29	-5,89	15,30	-2,16	2,0	0,00	0,0
2016-01-25 20:00	109	28	100	0,0	15,83	-5,79	40,2	1003,51	-6,19	-5,79	15,30	-2,06	1,4	0,00	0,0
2016-01-25 20:30	97	28	100	0,0	15,83	-5,79	40,2	1003,51	-6,19	-5,79	15,30	-2,06	2,4	0,00	0,0
2016-01-25 21:00	87	28	100	0,0	15,83	-5,89	40,2	1002,51	-6,29	-5,89	15,30	-2,16	1,4	0,00	0,0
2016-01-25 21:30	109	28	100	0,0	15,83	-5,89	40,2	1002,51	-6,29	-5,89	15,30	-2,16	1,4	0,00	0,0
2016-01-25 22:00	85	28	100	0,0	15,83	-5,59	40,2	1001,51	-5,99	-5,59	15,30	-1,86	0,0	0,00	0,0
2016-01-25 22:30	93	28	100	0,0	15,73	-5,69	40,2	1000,51	-6,09	-5,69	15,20	-1,96	1,2	0,00	0,0
2016-01-25 23:00	92	28	100	0,0	15,73	-5,89	40,2	999,51	-6,29	-5,89	15,20	-2,16	0,0	0,00	0,0
2016-01-25 23:30	107	27	100	0,0	15,63	-5,79	40,2	998,51	-6,19	-5,79	15,07	-2,06	0,0	0,00	0,0

Datum	Vindrikt °	Fukt inne Rh%	Fukt ute Rh%	Vindhast m/s	Temp in °C	Temp ute °C	Nb. Mån mm	Tryck Mbar	Daggp °C	Kyleffekt °C	Vix inne °C	Vix ute °C	Vindby m/s	Korr lufttryck	Nederb./dygn mm
2016-01-26 00:00	104	28	100	0,0	15,43	-5,79	40,2	998,51	-6,19	-5,79	14,90	-2,06	0,0	0,00	0,0
2016-01-26 00:30	98	28	100	0,0	15,43	-5,79	40,2	997,50	-6,19	-5,79	14,90	-2,06	0,0	0,00	0,0
2016-01-26 01:00	96	28	100	0,0	15,33	-5,99	40,2	996,50	-6,39	-5,99	14,80	-2,26	0,0	0,00	0,0
2016-01-26 01:30	98	28	100	0,0	15,23	-6,29	40,2	995,50	-6,69	-6,29	14,70	-2,56	0,0	0,00	0,0
2016-01-26 02:00	102	28	100	0,0	15,23	-5,99	40,2	994,50	-6,39	-5,99	14,70	-2,26	0,0	0,00	0,0
2016-01-26 02:30	100	28	100	0,0	15,33	-5,59	40,2	994,50	-5,99	-5,59	14,80	-1,86	0,0	0,00	0,0
2016-01-26 03:00	98	28	100	0,0	15,33	-5,29	40,2	993,50	-5,69	-5,29	14,80	-1,56	0,0	0,00	0,0
2016-01-26 03:30	98	28	100	0,0	15,43	-4,99	40,2	992,50	-5,39	-4,99	14,90	-1,26	0,0	0,00	0,0
2016-01-26 04:00	87	28	100	0,0	15,43	-4,49	40,2	991,50	-4,89	-4,49	14,90	-0,76	1,2	0,00	0,0
2016-01-26 04:30	87	28	100	0,0	15,53	-4,19	40,2	990,50	-4,59	-4,19	15,00	-0,46	0,0	0,00	0,0
2016-01-26 05:00	21	28	100	0,0	15,53	-4,99	40,2	991,50	-5,39	-4,99	15,00	-1,26	1,2	0,00	0,0
2016-01-26 05:30	10	28	100	0,0	15,53	-5,89	40,2	991,50	-6,29	-5,89	15,00	-2,16	1,2	0,00	0,0
2016-01-26 06:00	19	28	100	0,0	15,53	-5,79	40,2	992,50	-6,19	-5,79	15,00	-2,06	0,0	0,00	0,0
2016-01-26 06:30	340	28	100	0,0	15,63	-5,89	40,2	992,50	-6,29	-5,89	15,10	-2,16	1,8	0,00	0,0
2016-01-26 07:00	341	28	100	0,0	15,73	-5,49	40,2	992,50	-5,89	-5,49	15,20	-1,76	0,0	0,00	0,0
2016-01-26 07:30	340	28	100	0,0	15,93	-4,99	40,2	992,50	-5,39	-4,99	15,40	-1,26	0,0	0,00	0,0
2016-01-26 08:00	356	28	100	0,0	16,03	-4,49	40,2	993,50	-4,89	-4,49	15,50	-0,76	0,0	0,00	0,0
2016-01-26 08:30	356	28	100	0,0	16,03	-3,89	40,2	993,50	-4,30	-3,89	15,50	-0,16	1,4	0,00	0,0
2016-01-26 09:00	356	28	100	0,0	16,13	-4,19	40,2	993,50	-4,59	-4,19	15,60	-0,46	0,0	0,00	0,0
2016-01-26 09:30	356	28	100	0,0	16,13	-3,89	40,2	993,50	-4,30	-3,89	15,60	-0,16	2,4	0,00	0,0
2016-01-26 10:00	356	28	100	0,0	16,13	-3,59	40,2	993,50	-4,00	-3,59	15,60	0,14	0,0	0,00	0,0
2016-01-26 10:30	344	28	100	0,0	16,13	-1,79	40,2	994,50	-2,20	-1,79	15,60	1,94	0,0	0,00	0,0
2016-01-26 11:00	311	28	100	0,0	16,03	-1,39	40,2	994,50	-1,80	-1,39	15,50	2,34	1,2	0,00	0,0
2016-01-26 11:30	208	28	100	0,0	16,03	-0,99	40,2	995,50	-1,40	-0,99	15,50	2,74	1,4	0,00	0,0
2016-01-26 12:00	216	28	100	0,0	16,03	-0,79	40,2	995,50	-1,20	-0,79	15,50	2,94	1,2	0,00	0,0
2016-01-26 12:30	247	28	100	0,0	15,93	-0,59	40,2	995,50	-1,00	-0,59	15,40	3,14	1,4	0,00	0,0
2016-01-26 13:00	300	28	100	0,0	15,93	-0,49	40,2	995,50	-0,90	-0,49	15,40	3,24	2,2	0,00	0,0
2016-01-26 13:30	279	28	100	0,0	15,93	-0,49	40,2	995,50	-0,90	-0,49	15,40	3,24	2,2	0,00	0,0
2016-01-26 14:00	273	28	100	0,0	15,93	-0,69	40,2	995,50	-1,10	-0,69	15,40	3,04	2,2	0,00	0,0
2016-01-26 14:30	275	28	100	0,0	15,93	-0,89	40,2	995,50	-1,30	-0,89	15,40	2,84	1,2	0,00	0,0
2016-01-26 15:00	274	28	100	0,0	15,93	-1,09	40,2	995,50	-1,50	-1,09	15,40	2,64	1,6	0,00	0,0
2016-01-26 15:30	269	28	100	0,0	15,93	-1,49	40,2	995,50	-1,90	-1,49	15,40	2,24	1,6	0,00	0,0
2016-01-26 16:00	270	28	100	0,0	15,93	-1,59	40,2	994,50	-2,00	-1,59	15,40	2,14	1,2	0,00	0,0
2016-01-26 16:30	275	28	100	0,0	15,93	-1,79	40,2	995,50	-2,20	-1,79	15,40	1,94	1,6	0,00	0,0
2016-01-26 17:00	274	28	100	0,0	15,93	-1,79	40,2	994,50	-2,20	-1,79	15,40	1,94	2,0	0,00	0,0
2016-01-26 17:30	271	28	100	0,0	15,93	-1,89	40,2	994,50	-2,30	-1,89	15,40	1,84	0,0	0,00	0,0
2016-01-26 18:00	273	28	100	0,0	15,93	-2,19	40,2	993,50	-2,60	-2,19	15,40	1,54	0,0	0,00	0,0
2016-01-26 18:30	269	28	100	0,0	16,03	-2,09	40,2	993,50	-2,50	-2,09	15,50	1,64	1,2	0,00	0,0
2016-01-26 19:00	274	28	100	0,0	16,03	-2,09	40,2	993,50	-2,50	-2,09	15,50	1,64	1,4	0,00	0,0
2016-01-26 19:30	270	28	100	0,0	16,03	-1,99	40,2	992,50	-2,40	-1,99	15,50	1,74	1,6	0,00	0,0
2016-01-26 20:00	271	28	100	0,0	16,03	-2,39	40,2	991,50	-2,80	-2,39	15,50	1,34	0,0	0,00	0,0
2016-01-26 20:30	269	28	100	0,0	16,03	-2,59	40,2	990,50	-3,00	-2,59	15,50	1,14	2,4	0,00	0,0
2016-01-26 21:00	113	28	100	1,2	16,03	-2,19	40,2	990,50	-2,60	-2,19	15,50	1,54	3,7	0,00	0,0
2016-01-26 21:30	117	28	100	0,0	16,03	-2,39	40,2	989,50	-2,80	-2,39	15,50	1,34	4,1	0,00	0,0
2016-01-26 22:00	115	28	100	0,0	15,93	-2,49	40,2	988,50	-2,90	-2,49	15,40	1,24	3,9	0,00	0,0
2016-01-26 22:30	139	28	100	2,2	15,83	-2,29	41,4	988,50	-2,70	-2,29	15,30	1,44	5,8	1,20	1,2
2016-01-26 23:00	130	28	100	2,4	15,83	-2,29	41,4	987,50	-2,70	-4,22	15,30	1,44	4,5	1,20	1,2
2016-01-26 23:30	126	28	100	3,0	15,73	-2,09	41,4	986,50	-2,50	-5,31	15,20	1,64	6,0	0,00	1,2
2016-01-27 00:00	93	28	100	1,8	15,63	-1,79	41,4	985,50	-2,20	-1,79	15,10	1,94	6,4	0,00	0,0
2016-01-27 00:30	91	28	100	1,6	15,63	-1,79	41,4	984,50	-2,20	-1,79	15,10	1,94	5,0	0,00	0,0

Datum	Vindrikt °	Fukt inne Rh%	Fukt ute Rh%	Vindhast m/s	Temp in °C	Temp ute °C	Nb. Mån mm	Tryck Mbar	Daggp °C	Kyleffekt °C	Vix inne °C	Vix ute °C	Vindby m/s	Korr lufttryck	Nederb./dygn mm
2016-01-27 01:00	116	28	100	1,2	15,53	-1,79	41,4	983,50	-2,20	-1,79	15,00	1,94	4,1	0,00	0,0
2016-01-27 01:30	116	28	100	2,0	15,53	-1,69	41,4	983,50	-2,10	-1,69	15,00	2,04	4,5	0,00	0,0
2016-01-27 02:00	89	28	100	2,0	15,53	-1,29	41,4	982,50	-1,70	-1,29	15,00	2,44	5,0	0,00	0,0
2016-01-27 02:30	102	29	100	1,4	15,43	-1,09	41,4	982,50	-1,50	-1,09	14,94	2,64	5,8	0,00	0,0
2016-01-27 03:00	101	29	100	2,4	15,53	-0,89	41,4	981,50	-1,30	-2,74	15,04	2,84	4,9	0,00	0,0
2016-01-27 03:30	148	28	100	3,0	15,53	-0,89	41,4	981,50	-1,30	-4,00	15,00	2,84	4,5	0,00	0,0
2016-01-27 04:00	98	28	100	1,4	15,63	-0,69	41,4	981,50	-1,10	-0,69	15,10	3,04	4,3	0,00	0,0
2016-01-27 04:30	112	28	100	0,0	15,63	-0,59	41,4	981,50	-1,00	-0,59	15,10	3,14	3,7	0,00	0,0
2016-01-27 05:00	119	29	100	0,0	15,73	-0,69	41,4	980,50	-1,10	-0,69	15,24	3,04	2,2	0,00	0,0
2016-01-27 05:30	118	29	100	0,0	15,73	-0,79	41,4	981,50	-1,20	-0,79	15,24	2,94	2,4	0,00	0,0
2016-01-27 06:00	138	29	100	0,0	15,83	-0,79	41,4	981,50	-1,20	-0,79	15,34	2,94	2,0	0,00	0,0
2016-01-27 06:30	146	29	100	0,0	15,83	-0,69	41,4	981,50	-1,10	-0,69	15,34	3,04	3,1	0,00	0,0
2016-01-27 07:00	151	29	100	0,0	16,03	-0,59	41,4	981,50	-1,00	-0,59	15,54	3,14	2,4	0,00	0,0
2016-01-27 07:30	149	29	100	0,0	16,23	-0,69	41,4	981,50	-1,10	-0,69	15,74	3,04	2,6	0,00	0,0
2016-01-27 08:00	146	29	100	0,0	16,23	-0,59	41,4	981,50	-1,00	-0,59	15,74	3,14	2,2	0,00	0,0
2016-01-27 08:30	158	29	100	0,0	16,23	-0,39	41,4	982,50	-0,80	-0,39	15,74	3,34	2,6	0,00	0,0
2016-01-27 09:00	149	29	100	0,0	16,23	-0,39	41,4	983,50	-0,80	-0,39	15,74	3,34	2,2	0,00	0,0
2016-01-27 09:30	156	29	100	0,0	16,33	-0,49	41,4	983,50	-0,90	-0,49	15,84	3,24	2,0	0,00	0,0
2016-01-27 10:00	149	29	100	0,0	16,33	-0,39	41,4	983,50	-0,80	-0,39	15,84	3,34	1,2	0,00	0,0
2016-01-27 10:30	156	29	100	1,2	16,43	0,21	41,4	984,50	-0,21	0,21	15,94	3,94	1,8	0,00	0,0
2016-01-27 11:00	155	29	100	0,0	16,33	0,41	41,4	984,50	-0,01	0,41	15,84	4,14	2,6	0,00	0,0
2016-01-27 11:30	161	29	100	0,0	16,33	0,82	41,4	985,50	0,39	0,82	15,84	4,54	2,2	0,00	0,0
2016-01-27 12:00	173	29	100	0,0	16,33	0,72	41,4	985,50	0,29	0,72	15,84	4,44	2,6	0,00	0,0
2016-01-27 12:30	190	29	100	0,0	16,33	0,61	41,4	985,50	0,19	0,61	15,84	4,34	1,4	0,00	0,0
2016-01-27 13:00	199	29	100	0,0	16,23	0,61	41,4	985,50	0,19	0,61	15,74	4,34	2,2	0,00	0,0
2016-01-27 13:30	185	29	100	1,2	16,23	0,72	41,4	986,50	0,29	0,72	15,74	4,44	3,0	0,00	0,0
2016-01-27 14:00	191	29	100	0,0	16,13	0,92	41,4	986,50	0,49	0,92	15,64	4,64	4,5	0,00	0,0
2016-01-27 14:30	236	29	100	0,0	16,13	0,92	41,4	986,50	0,49	0,92	15,64	4,64	2,2	0,00	0,0
2016-01-27 15:00	296	29	100	1,2	16,13	0,82	41,4	987,50	0,39	0,82	15,64	4,54	3,1	0,00	0,0
2016-01-27 15:30	303	29	100	1,4	16,13	0,61	41,4	987,50	0,19	0,61	15,64	4,34	3,3	0,00	0,0
2016-01-27 16:00	251	29	100	2,0	16,13	0,61	41,4	987,50	0,19	0,61	15,64	4,34	3,7	0,00	0,0
2016-01-27 16:30	345	29	100	0,0	16,13	0,31	41,4	987,50	-0,11	0,31	15,64	4,04	4,1	0,00	0,0
2016-01-27 17:00	9	29	100	1,4	16,13	0,21	41,4	987,50	-0,21	0,21	15,64	3,94	5,0	0,00	0,0
2016-01-27 17:30	213	29	100	2,4	16,13	-0,09	41,4	987,50	-0,51	-1,90	15,64	3,64	3,9	0,00	0,0
2016-01-27 18:00	315	29	100	0,0	16,13	-0,29	41,4	988,50	-0,70	-0,29	15,64	3,44	2,2	0,00	0,0
2016-01-27 18:30	351	29	100	0,0	16,13	-0,39	41,4	988,50	-0,80	-0,39	15,64	3,34	1,8	0,00	0,0
2016-01-27 19:00	351	29	98	0,0	16,13	-1,59	41,4	988,50	-2,28	-1,59	15,64	1,97	0,0	0,00	0,0
2016-01-27 19:30	351	29	99	0,0	16,13	-1,99	41,4	988,50	-2,54	-1,99	15,64	1,66	0,0	0,00	0,0
2016-01-27 20:00	351	29	99	0,0	16,03	-2,49	41,4	988,50	-3,04	-2,49	15,54	1,16	0,0	0,00	0,0
2016-01-27 20:30	351	29	100	0,0	16,03	-3,19	41,4	988,50	-3,60	-3,19	15,54	0,54	0,0	0,00	0,0
2016-01-27 21:00	351	29	100	0,0	16,03	-3,19	41,4	988,50	-3,60	-3,19	15,54	0,54	0,0	0,00	0,0
2016-01-27 21:30	351	29	100	0,0	15,93	-3,69	41,4	988,50	-4,10	-3,69	15,44	0,04	0,0	0,00	0,0
2016-01-27 22:00	351	29	100	0,0	15,93	-4,49	41,4	988,50	-4,89	-4,49	15,44	-0,76	0,0	0,00	0,0
2016-01-27 22:30	351	29	100	0,0	15,93	-3,99	41,4	988,50	-4,40	-3,99	15,44	-0,26	0,0	0,00	0,0
2016-01-27 23:00	351	29	100	0,0	15,83	-4,39	41,4	988,50	-4,79	-4,39	15,34	-0,66	0,0	0,00	0,0
2016-01-27 23:30	351	29	100	0,0	15,73	-4,99	41,4	988,50	-5,39	-4,99	15,24	-1,26	0,0	0,00	0,0
2016-01-28 00:00	351	29	100	0,0	15,63	-5,29	41,4	987,50	-5,69	-5,29	15,14	-1,56	0,0	0,00	0,0
2016-01-28 00:30	351	29	100	0,0	15,53	-4,69	41,4	987,50	-5,09	-4,69	15,04	-0,96	0,0	0,00	0,0
2016-01-28 01:00	351	29	100	0,0	15,53	-4,79	41,4	987,50	-5,19	-4,79	15,04	-1,06	0,0	0,00	0,0
2016-01-28 01:30	351	29	100	0,0	15,43	-4,39	41,4	987,50	-4,79	-4,39	14,94	-0,66	0,0	0,00	0,0

Datum	Vindrikt °	Fukt inne Rh%	Fukt ute Rh%	Vindhast m/s	Temp in °C	Temp ute °C	Nb. Män mm	Tryck Mbar	Daggp °C	Kyleffekt °C	Vix inne °C	Vix ute °C	Vindby m/s	Korr lufttryck	Nederb./dygn mm
2016-01-28 02:00	351	29	100	0,0	15,43	-4,59	41,4	987,50	-4,99	-4,59	14,94	-0,86	0,0	0,00	0,0
2016-01-28 02:30	351	29	100	0,0	15,43	-3,49	41,4	987,50	-3,90	-3,49	14,94	0,24	0,0	0,00	0,0
2016-01-28 03:00	351	29	100	0,0	15,53	-3,29	41,4	987,50	-3,70	-3,29	15,04	0,44	0,0	0,00	0,0
2016-01-28 03:30	351	29	100	0,0	15,63	-3,39	41,4	986,50	-3,80	-3,39	15,14	0,34	0,0	0,00	0,0
2016-01-28 04:00	351	29	100	1,2	15,63	-3,19	41,4	986,50	-3,60	-3,19	15,14	0,54	1,4	0,00	0,0
2016-01-28 04:30	356	29	100	1,4	15,63	-3,19	41,4	986,50	-3,60	-3,19	15,14	0,54	2,4	0,00	0,0
2016-01-28 05:00	351	29	100	2,0	15,63	-3,19	41,4	986,50	-3,60	-3,19	15,14	0,54	2,8	0,00	0,0
2016-01-28 05:30	356	29	100	1,2	15,73	-3,09	41,4	986,50	-3,50	-3,09	15,24	0,64	3,1	0,00	0,0
2016-01-28 06:00	0	29	100	1,4	15,73	-3,19	41,4	986,50	-3,60	-3,19	15,24	0,54	2,8	0,00	0,0
2016-01-28 06:30	356	29	100	0,0	15,73	-3,29	41,4	986,50	-3,70	-3,29	15,24	0,44	2,6	0,00	0,0
2016-01-28 07:00	351	29	100	1,4	15,93	-3,49	41,4	986,50	-3,90	-3,49	15,44	0,24	2,8	0,00	0,0
2016-01-28 07:30	324	29	100	2,6	16,13	-3,19	41,4	986,50	-3,60	-5,17	15,64	0,54	3,1	0,00	0,0
2016-01-28 08:00	356	29	98	1,2	16,13	-3,19	41,4	987,50	-3,88	-3,19	15,64	0,37	3,1	0,00	0,0
2016-01-28 08:30	356	29	98	0,0	16,23	-3,29	41,4	987,50	-3,97	-3,29	15,74	0,27	3,5	0,00	0,0
2016-01-28 09:00	0	29	98	0,0	16,23	-3,79	41,4	987,50	-4,47	-3,79	15,74	-0,23	2,2	0,00	0,0
2016-01-28 09:30	326	29	98	0,0	16,23	-4,39	41,4	987,50	-5,07	-4,39	15,74	-0,83	1,4	0,00	0,0
2016-01-28 10:00	356	29	100	0,0	16,23	-3,89	41,4	988,50	-4,30	-3,89	15,74	-0,16	2,2	0,00	0,0
2016-01-28 10:30	4	29	99	0,0	16,23	-3,79	41,4	988,50	-4,33	-3,79	15,74	-0,15	1,6	0,00	0,0
2016-01-28 11:00	3	29	98	0,0	16,23	-4,09	41,4	988,50	-4,77	-4,09	15,74	-0,53	0,0	0,00	0,0
2016-01-28 11:30	2	29	98	0,0	16,23	-4,19	41,4	989,50	-4,87	-4,19	15,74	-0,63	0,0	0,00	0,0
2016-01-28 12:00	2	29	98	0,0	16,23	-4,09	41,4	989,50	-4,77	-4,09	15,74	-0,53	0,0	0,00	0,0
2016-01-28 12:30	1	29	99	0,0	16,13	-3,89	41,4	989,50	-4,43	-3,89	15,64	-0,25	0,0	0,00	0,0
2016-01-28 13:00	319	29	100	0,0	16,13	-3,29	41,4	989,50	-3,70	-3,29	15,64	0,44	2,2	0,00	0,0
2016-01-28 13:30	308	29	100	0,0	16,13	-2,69	41,4	990,50	-3,10	-2,69	15,64	1,04	3,1	0,00	0,0
2016-01-28 14:00	306	29	100	0,0	16,03	-2,59	41,4	990,50	-3,00	-2,59	15,54	1,14	2,6	0,00	0,0
2016-01-28 14:30	290	29	100	0,0	16,03	-2,69	41,4	990,50	-3,10	-2,69	15,54	1,04	2,0	0,00	0,0
2016-01-28 15:00	307	29	100	0,0	15,93	-2,69	41,4	991,50	-3,10	-2,69	15,44	1,04	1,2	0,00	0,0
2016-01-28 15:30	311	29	100	0,0	15,93	-2,59	41,4	991,50	-3,00	-2,59	15,44	1,14	1,6	0,00	0,0
2016-01-28 16:00	310	29	100	0,0	15,93	-2,99	41,4	991,50	-3,40	-2,99	15,44	0,74	2,2	0,00	0,0
2016-01-28 16:30	307	29	100	0,0	15,93	-2,89	41,4	992,50	-3,30	-2,89	15,44	0,84	2,0	0,00	0,0
2016-01-28 17:00	300	29	100	0,0	15,93	-2,99	41,4	992,50	-3,40	-2,99	15,44	0,74	2,4	0,00	0,0
2016-01-28 17:30	313	29	100	0,0	15,93	-2,89	41,4	992,50	-3,30	-2,89	15,44	0,84	2,2	0,00	0,0
2016-01-28 18:00	321	29	100	1,6	15,83	-2,29	41,4	993,50	-2,70	-2,29	15,34	1,44	4,1	0,00	0,0
2016-01-28 18:30	290	29	96	0,0	15,83	-2,69	42,6	993,50	-3,66	-2,69	15,34	0,70	3,5	1,20	1,2
2016-01-28 19:00	292	29	95	0,0	15,83	-3,39	42,6	993,50	-4,50	-3,39	15,34	-0,09	0,0	1,20	1,2
2016-01-28 19:30	295	29	97	0,0	15,83	-3,59	42,6	993,50	-4,41	-3,59	15,34	-0,12	1,6	0,00	1,2
2016-01-28 20:00	295	29	97	0,0	15,93	-3,99	42,6	993,50	-4,81	-3,99	15,44	-0,52	1,2	0,00	1,2
2016-01-28 20:30	310	29	96	0,0	15,93	-4,89	42,6	993,50	-5,85	-4,89	15,44	-1,50	0,0	0,00	1,2
2016-01-28 21:00	310	29	94	0,0	15,93	-5,79	42,6	993,50	-7,02	-5,79	15,44	-2,57	0,0	0,00	1,2
2016-01-28 21:30	57	29	95	0,0	15,93	-6,09	42,6	993,50	-7,18	-6,09	15,44	-2,79	2,4	0,00	1,2
2016-01-28 22:00	56	29	95	0,0	15,83	-6,29	42,6	993,50	-7,38	-6,29	15,34	-2,99	0,0	0,00	1,2
2016-01-28 22:30	53	29	98	0,0	15,73	-5,89	42,6	993,50	-6,56	-5,89	15,24	-2,33	0,0	0,00	1,2
2016-01-28 23:00	54	29	95	0,0	15,63	-6,19	42,6	993,50	-7,28	-6,19	15,14	-2,89	0,0	0,00	1,2
2016-01-28 23:30	83	28	94	0,0	15,63	-6,29	42,6	992,50	-7,52	-6,29	15,10	-3,07	2,8	0,00	1,2
2016-01-29 00:00	86	29	92	0,0	15,53	-6,39	42,6	993,50	-7,90	-6,39	15,04	-3,34	0,0	0,00	0,0
2016-01-29 00:30	82	29	92	0,0	15,43	-6,49	42,6	993,50	-8,00	-6,49	14,94	-3,44	0,0	0,00	0,0
2016-01-29 01:00	86	29	93	0,0	15,33	-5,99	42,6	993,50	-7,36	-5,99	14,84	-2,86	1,8	0,00	0,0
2016-01-29 01:30	83	29	93	0,0	15,33	-5,69	42,6	992,50	-7,07	-5,69	14,84	-2,56	0,0	0,00	0,0
2016-01-29 02:00	83	29	93	0,0	15,23	-5,59	42,6	992,50	-6,97	-5,59	14,74	-2,46	0,0	0,00	0,0
2016-01-29 02:30	83	29	93	0,0	15,33	-5,79	42,6	992,50	-7,17	-5,79	14,84	-2,66	0,0	0,00	0,0

Datum	Vindrikt °	Fukt inne Rh%	Fukt ute Rh%	Vindhast m/s	Temp in °C	Temp ute °C	Nb. Mån mm	Tryck Mbar	Daggp °C	Kyleffekt °C	Vix inne °C	Vix ute °C	Vindby m/s	Korr lufttryck	Nederb./dygn mm
2016-01-29 03:00	83	29	92	0,0	15,33	-5,79	42,6	992,50	-7,31	-5,79	14,84	-2,74	0,0	0,00	0,0
2016-01-29 03:30	87	29	89	0,0	15,43	-6,39	42,6	991,50	-8,34	-6,39	14,94	-3,58	0,0	0,00	0,0
2016-01-29 04:00	80	29	91	0,0	15,43	-6,39	42,6	991,50	-8,05	-6,39	14,94	-3,42	0,0	0,00	0,0
2016-01-29 04:30	80	29	90	0,0	15,53	-6,29	42,6	991,50	-8,10	-6,29	15,04	-3,40	1,8	0,00	0,0
2016-01-29 05:00	81	28	89	0,0	15,53	-6,99	42,6	991,50	-8,94	-6,99	15,00	-4,18	0,0	0,00	0,0
2016-01-29 05:30	86	28	92	0,0	15,53	-6,79	42,6	991,50	-8,30	-6,79	15,00	-3,74	0,0	0,00	0,0
2016-01-29 06:00	80	28	93	0,0	15,53	-6,69	42,6	991,50	-8,06	-6,69	15,00	-3,56	1,2	0,00	0,0
2016-01-29 06:30	81	29	93	0,0	15,63	-6,59	42,6	990,50	-7,96	-6,59	15,14	-3,46	0,0	0,00	0,0
2016-01-29 07:00	85	29	92	0,0	15,83	-6,99	42,6	990,50	-8,50	-6,99	15,34	-3,94	0,0	0,00	0,0
2016-01-29 07:30	83	29	94	0,0	16,03	-6,49	42,6	990,50	-7,72	-6,49	15,54	-3,27	1,2	0,00	0,0
2016-01-29 08:00	91	29	95	0,0	16,13	-6,39	42,6	990,50	-7,48	-6,39	15,64	-3,09	2,2	0,00	0,0
2016-01-29 08:30	94	29	95	0,0	16,13	-6,39	42,6	989,50	-7,48	-6,39	15,64	-3,09	1,8	0,00	0,0
2016-01-29 09:00	102	29	97	0,0	16,23	-5,89	42,6	988,50	-6,70	-5,89	15,74	-2,42	1,8	0,00	0,0
2016-01-29 09:30	125	29	95	0,0	16,23	-5,69	42,6	988,50	-6,78	-5,69	15,74	-2,39	4,5	0,00	0,0
2016-01-29 10:00	100	29	96	0,0	16,23	-5,29	42,6	987,50	-6,24	-5,29	15,74	-1,90	2,0	0,00	0,0
2016-01-29 10:30	102	29	96	0,0	16,23	-5,59	42,6	986,50	-6,54	-5,59	15,74	-2,21	2,2	0,00	0,0
2016-01-29 11:00	96	29	98	2,0	16,33	-5,19	42,6	986,50	-5,87	-5,19	15,84	-1,63	4,5	0,00	0,0
2016-01-29 11:30	126	29	100	6,0	16,33	-3,99	42,6	985,50	-4,40	-15,04	15,84	-0,26	6,6	0,00	0,0
2016-01-29 12:00	112	29	99	3,3	16,23	-3,49	42,6	984,50	-4,03	-8,20	15,74	0,15	6,2	0,00	0,0
2016-01-29 12:30	110	29	98	2,4	16,23	-3,09	42,6	983,50	-3,78	-5,06	15,74	0,47	7,7	0,00	0,0
2016-01-29 13:00	111	29	100	2,6	16,23	-3,59	42,6	982,50	-4,00	-5,59	15,74	0,14	3,9	0,00	0,0
2016-01-29 13:30	127	29	100	2,4	16,13	-3,69	42,6	980,50	-4,10	-5,70	15,64	0,04	4,3	0,00	0,0
2016-01-29 14:00	133	29	100	3,0	16,13	-2,99	42,6	979,50	-3,40	-6,30	15,64	0,74	5,2	0,00	0,0
2016-01-29 14:30	110	29	100	2,6	16,13	-1,79	42,6	977,49	-2,20	-3,69	15,64	1,94	8,1	0,00	0,0
2016-01-29 15:00	76	29	100	4,3	16,23	-1,49	42,6	976,49	-1,90	-8,50	15,74	2,24	9,6	0,00	0,0
2016-01-29 15:30	110	29	100	6,8	16,23	-0,79	42,6	974,49	-1,20	-12,28	15,74	2,94	8,9	0,00	0,0
2016-01-29 16:00	107	29	100	4,9	16,23	-0,19	42,6	973,49	-0,60	-8,10	15,74	3,54	7,9	0,00	0,0
2016-01-29 16:30	130	29	100	7,1	16,23	0,21	42,6	971,49	-0,21	-10,94	15,74	3,94	9,6	0,00	0,0
2016-01-29 17:00	126	29	100	4,9	16,23	0,31	42,6	970,49	-0,11	-7,48	15,74	4,04	10,4	0,00	0,0
2016-01-29 17:30	135	29	100	6,8	16,23	0,51	46,2	970,49	0,09	-10,54	15,74	4,24	11,9	3,60	3,6
2016-01-29 18:00	92	29	100	5,2	16,13	0,61	46,2	969,49	0,19	-7,76	15,64	4,34	9,6	3,60	3,6
2016-01-29 18:30	142	29	100	8,1	16,13	0,61	46,2	968,49	0,19	-12,16	15,64	4,34	10,0	0,00	3,6
2016-01-29 19:00	164	29	100	4,7	16,13	0,72	46,2	967,49	0,29	-6,99	15,64	4,44	8,9	0,00	3,6
2016-01-29 19:30	159	29	100	8,7	16,13	0,92	46,2	967,49	0,49	-12,33	15,64	4,64	9,4	0,00	3,6
2016-01-29 20:00	170	29	100	4,3	16,13	0,92	46,2	967,49	0,49	-5,61	15,64	4,64	8,5	0,00	3,6
2016-01-29 20:30	163	29	100	4,9	16,13	1,02	46,2	966,49	0,59	-6,62	15,64	4,75	7,7	0,00	3,6
2016-01-29 21:00	195	29	100	3,5	16,03	1,12	46,2	966,49	0,69	-3,00	15,54	4,85	7,5	0,00	3,6
2016-01-29 21:30	147	29	100	3,3	16,03	0,92	46,2	966,49	0,49	-3,23	15,54	4,64	6,4	0,00	3,6
2016-01-29 22:00	158	29	96	4,7	15,93	0,61	46,2	966,49	-0,39	-7,11	15,44	4,00	6,8	0,00	3,6
2016-01-29 22:30	184	29	87	5,0	15,93	0,61	46,2	966,49	-1,78	-7,76	15,44	3,27	6,8	0,00	3,6
2016-01-29 23:00	171	29	80	2,8	15,83	0,82	46,2	966,49	-2,76	-2,14	15,34	2,95	6,8	0,00	3,6
2016-01-29 23:30	158	29	77	3,5	15,73	0,72	46,2	966,49	-3,39	-3,45	15,24	2,63	6,2	0,00	3,6
2016-01-30 00:00	261	29	79	2,8	15,63	0,92	46,2	966,49	-2,84	-2,03	15,14	2,97	6,4	0,00	0,0
2016-01-30 00:30	263	29	83	0,0	15,53	0,92	46,2	966,49	-2,14	0,92	15,04	3,27	7,1	0,00	0,0
2016-01-30 01:00	330	29	90	4,3	15,33	1,42	46,8	967,49	-0,51	-5,01	14,84	4,31	7,3	0,60	0,6
2016-01-30 01:30	268	29	73	3,3	15,23	1,72	46,8	967,49	-3,17	-2,32	14,74	3,36	9,4	0,60	0,6
2016-01-30 02:00	205	29	69	4,3	15,03	1,72	46,8	967,49	-3,95	-4,65	14,54	3,09	9,8	0,00	0,6
2016-01-30 02:30	214	29	73	2,6	14,93	1,52	46,8	968,49	-3,36	-0,21	14,44	3,16	6,6	0,00	0,6
2016-01-30 03:00	276	29	69	4,9	14,73	1,52	46,8	968,49	-4,15	-6,00	14,24	2,89	7,7	0,00	0,6
2016-01-30 03:30	179	29	70	2,0	14,63	1,22	46,8	969,49	-4,23	1,22	14,14	2,66	6,9	0,00	0,6

Datum	Vindrikt °	Fukt inne Rh%	Fukt ute Rh%	Vindhast m/s	Temp in °C	Temp ute °C	Nb. Mån mm	Tryck Mbar	Daggp °C	Kyleffekt °C	Vix inne °C	Vix ute °C	Vindby m/s	Korr lufttryck	Nederb./dygn mm
2016-01-30 04:00	328	29	69	5,0	14,53	1,12	46,8	969,49	-4,53	-7,13	14,04	2,49	6,4	0,00	0,6
2016-01-30 04:30	245	29	76	3,1	14,53	1,12	46,8	970,49	-3,18	-1,82	14,04	2,96	7,5	0,00	0,6
2016-01-30 05:00	290	29	89	2,4	14,63	0,61	46,8	971,49	-1,46	-1,16	14,14	3,43	5,8	0,00	0,6
2016-01-30 05:30	300	29	74	2,6	14,63	1,12	46,8	972,49	-3,56	-0,63	14,14	2,82	8,9	0,00	0,6
2016-01-30 06:00	214	29	68	3,9	14,63	1,12	46,8	972,49	-4,73	-4,19	14,14	2,43	7,3	0,00	0,6
2016-01-30 06:30	241	29	67	1,8	14,73	0,72	46,8	972,49	-5,32	0,72	14,24	1,97	6,0	0,00	0,6
2016-01-30 07:00	243	29	71	1,6	14,93	0,11	46,8	972,49	-5,09	0,11	14,44	1,62	4,1	0,00	0,6
2016-01-30 07:30	196	29	71	1,4	15,23	-0,79	46,8	972,49	-5,95	-0,79	14,74	0,72	4,1	0,00	0,6
2016-01-30 08:00	179	29	67	2,8	15,43	-0,99	46,8	972,49	-6,93	-4,11	14,94	0,27	4,9	0,00	0,6
2016-01-30 08:30	220	29	62	0,0	15,53	-1,49	46,8	972,49	-8,46	-1,49	15,04	-0,54	3,1	0,00	0,6
2016-01-30 09:00	143	29	65	2,2	15,63	-2,29	46,8	972,49	-8,58	-2,29	15,14	-1,16	3,3	0,00	0,6
2016-01-30 09:30	148	29	67	3,3	15,73	-2,19	46,8	972,49	-8,08	-6,73	15,24	-0,94	5,6	0,00	0,6
2016-01-30 10:00	137	29	70	5,0	15,73	-1,89	46,8	972,49	-7,20	-10,91	15,24	-0,45	6,2	0,00	0,6
2016-01-30 10:30	212	29	71	4,5	15,73	-1,29	46,8	971,49	-6,43	-9,47	15,24	0,22	8,7	0,00	0,6
2016-01-30 11:00	189	28	74	5,0	15,63	-0,89	46,8	971,49	-5,48	-9,65	15,10	0,82	8,7	0,00	0,6
2016-01-30 11:30	157	28	84	4,5	15,63	-0,79	46,8	970,49	-3,64	-8,85	15,10	1,64	7,9	0,00	0,6
2016-01-30 12:00	181	28	92	3,7	15,73	-0,89	46,8	970,49	-2,47	-6,52	15,20	2,17	6,6	0,00	0,6
2016-01-30 12:30	113	28	95	2,6	15,73	-1,09	46,8	969,49	-2,22	-2,95	15,20	2,22	4,5	0,00	0,6
2016-01-30 13:00	147	29	98	0,0	15,73	-1,19	46,8	969,49	-1,89	-1,19	15,24	2,37	3,5	0,00	0,6
2016-01-30 13:30	242	29	99	0,0	15,73	-1,09	46,8	969,49	-1,64	-1,09	15,24	2,56	0,0	0,00	0,6
2016-01-30 14:00	295	29	100	0,0	15,73	-0,99	46,8	969,49	-1,40	-0,99	15,24	2,74	1,2	0,00	0,6
2016-01-30 14:30	271	29	100	0,0	15,73	-0,99	46,8	970,49	-1,40	-0,99	15,24	2,74	1,6	0,00	0,6
2016-01-30 15:00	210	29	100	0,0	15,73	-1,09	46,8	970,49	-1,50	-1,09	15,24	2,64	1,6	0,00	0,6
2016-01-30 15:30	273	29	100	0,0	15,73	-1,09	46,8	970,49	-1,50	-1,09	15,24	2,64	2,4	0,00	0,6
2016-01-30 16:00	270	29	100	0,0	15,73	-1,29	46,8	971,49	-1,70	-1,29	15,24	2,44	1,6	0,00	0,6
2016-01-30 16:30	281	29	99	0,0	15,73	-1,49	46,8	971,49	-2,04	-1,49	15,24	2,16	1,8	0,00	0,6
2016-01-30 17:00	207	29	98	0,0	15,73	-1,49	46,8	971,49	-2,18	-1,49	15,24	2,07	2,2	0,00	0,6
2016-01-30 17:30	253	29	96	0,0	15,73	-1,79	46,8	971,49	-2,77	-1,79	15,24	1,60	1,8	0,00	0,6
2016-01-30 18:00	181	29	94	0,0	15,63	-2,09	46,8	972,49	-3,36	-2,09	15,14	1,13	2,4	0,00	0,6
2016-01-30 18:30	230	29	96	0,0	15,63	-2,09	48,0	972,49	-3,07	-2,09	15,14	1,30	3,1	1,20	1,8
2016-01-30 19:00	249	29	94	0,0	15,63	-2,09	48,0	972,49	-3,36	-2,09	15,14	1,13	1,6	1,20	1,8
2016-01-30 19:30	224	29	93	0,0	15,63	-2,39	48,0	972,49	-3,80	-2,39	15,14	0,75	1,8	0,00	1,8
2016-01-30 20:00	239	29	92	0,0	15,63	-2,29	48,0	972,49	-3,85	-2,29	15,14	0,77	0,0	0,00	1,8
2016-01-30 20:30	192	29	91	0,0	15,73	-2,39	48,0	972,49	-4,10	-2,39	15,24	0,59	0,0	0,00	1,8
2016-01-30 21:00	217	29	89	0,0	15,73	-2,29	48,0	973,49	-4,31	-2,29	15,24	0,53	0,0	0,00	1,8
2016-01-30 21:30	254	29	86	0,0	15,73	-2,39	48,0	973,49	-4,88	-2,39	15,24	0,19	1,6	0,00	1,8
2016-01-30 22:00	250	29	86	0,0	15,63	-2,49	48,0	973,49	-4,98	-2,49	15,14	0,09	1,4	0,00	1,8
2016-01-30 22:30	229	28	88	0,0	15,53	-2,39	48,0	973,49	-4,56	-2,39	15,00	0,35	2,2	0,00	1,8
2016-01-30 23:00	273	29	90	0,0	15,43	-2,29	48,0	973,49	-4,16	-2,29	14,94	0,61	2,2	0,00	1,8
2016-01-30 23:30	287	29	93	0,0	15,43	-2,29	48,0	973,49	-3,70	-2,29	14,94	0,85	2,4	0,00	1,8
2016-01-31 00:00	274	29	93	0,0	15,33	-2,79	48,0	973,49	-4,20	-2,79	14,84	0,35	0,0	0,00	0,0
2016-01-31 00:30	292	29	95	0,0	15,23	-2,99	48,0	973,49	-4,10	-2,99	14,74	0,31	0,0	0,00	0,0
2016-01-31 01:00	266	29	96	0,0	15,13	-2,99	48,0	973,49	-3,96	-2,99	14,64	0,40	1,4	0,00	0,0
2016-01-31 01:30	255	29	96	0,0	15,13	-3,09	48,0	973,49	-4,06	-3,09	14,64	0,30	1,4	0,00	0,0
2016-01-31 02:00	258	29	95	0,0	15,03	-3,19	48,0	974,49	-4,30	-3,19	14,54	0,11	0,0	0,00	0,0
2016-01-31 02:30	224	29	94	0,0	15,03	-3,19	48,0	974,49	-4,45	-3,19	14,54	0,03	0,0	0,00	0,0
2016-01-31 03:00	197	29	94	0,0	15,03	-3,39	48,0	975,49	-4,65	-3,39	14,54	-0,17	1,6	0,00	0,0
2016-01-31 03:30	194	29	93	0,0	15,13	-3,69	48,0	975,49	-5,09	-3,69	14,64	-0,55	0,0	0,00	0,0
2016-01-31 04:00	176	29	94	0,0	15,13	-3,89	48,0	975,49	-5,14	-3,89	14,64	-0,67	2,4	0,00	0,0
2016-01-31 04:30	154	29	93	0,0	15,23	-4,39	48,0	975,49	-5,78	-4,39	14,74	-1,25	2,2	0,00	0,0

Datum	Vindrikt °	Fukt inne Rh%	Fukt ute Rh%	Vindhast m/s	Temp in °C	Temp ute °C	Nb. Mån mm	Tryck Mbar	Daggp °C	Kyleffekt °C	Vix inne °C	Vix ute °C	Vindby m/s	Korr lufttryck	Nederb./dygn mm
2016-01-31 05:00	154	29	93	0,0	15,33	-4,69	48,0	975,49	-6,08	-4,69	14,84	-1,55	0,0	0,00	0,0
2016-01-31 05:30	157	29	92	0,0	15,33	-4,99	48,0	975,49	-6,52	-4,99	14,84	-1,94	0,0	0,00	0,0
2016-01-31 06:00	156	29	92	0,0	15,43	-5,49	48,0	976,49	-7,01	-5,49	14,94	-2,44	0,0	0,00	0,0
2016-01-31 06:30	148	29	93	0,0	15,43	-5,49	48,0	976,49	-6,87	-5,49	14,94	-2,35	0,0	0,00	0,0
2016-01-31 07:00	155	29	94	0,0	15,63	-5,79	48,0	976,49	-7,02	-5,79	15,14	-2,57	0,0	0,00	0,0
2016-01-31 07:30	29	29	96	0,0	15,93	-5,19	48,0	976,49	-6,14	-5,19	15,44	-1,80	1,2	0,00	0,0
2016-01-31 08:00	19	29	97	0,0	16,03	-5,49	48,0	977,49	-6,30	-5,49	15,54	-2,02	0,0	0,00	0,0
2016-01-31 08:30	18	29	98	0,0	16,03	-5,89	48,0	977,49	-6,56	-5,89	15,54	-2,33	0,0	0,00	0,0
2016-01-31 09:00	19	29	100	0,0	16,13	-6,19	48,0	977,49	-6,59	-6,19	15,64	-2,46	0,0	0,00	0,0
2016-01-31 09:30	3	29	100	0,0	16,13	-5,49	48,0	978,50	-5,89	-5,49	15,64	-1,76	0,0	0,00	0,0
2016-01-31 10:00	18	29	100	0,0	16,13	-5,19	48,0	978,50	-5,59	-5,19	15,64	-1,46	0,0	0,00	0,0
2016-01-31 10:30	18	29	100	0,0	16,13	-5,49	48,0	979,50	-5,89	-5,49	15,64	-1,76	0,0	0,00	0,0
2016-01-31 11:00	356	29	100	0,0	16,03	-4,99	48,0	979,50	-5,39	-4,99	15,54	-1,26	1,4	0,00	0,0
2016-01-31 11:30	332	29	100	0,0	16,03	-4,19	48,0	979,50	-4,59	-4,19	15,54	-0,46	1,6	0,00	0,0
2016-01-31 12:00	324	29	100	0,0	15,93	-3,39	48,0	979,50	-3,80	-3,39	15,44	0,34	1,6	0,00	0,0
2016-01-31 12:30	337	29	100	0,0	15,93	-2,89	48,0	980,50	-3,30	-2,89	15,44	0,84	1,6	0,00	0,0
2016-01-31 13:00	314	29	100	0,0	15,83	-3,09	48,0	980,50	-3,50	-3,09	15,34	0,64	1,2	0,00	0,0
2016-01-31 13:30	320	29	100	0,0	15,73	-2,69	48,0	980,50	-3,10	-2,69	15,24	1,04	1,2	0,00	0,0
2016-01-31 14:00	351	29	99	0,0	15,63	-2,69	48,0	981,50	-3,24	-2,69	15,14	0,96	0,0	0,00	0,0
2016-01-31 14:30	351	29	97	0,0	15,63	-3,19	48,0	981,50	-4,02	-3,19	15,14	0,28	2,0	0,00	0,0
2016-01-31 15:00	351	29	97	0,0	15,53	-3,69	48,0	982,50	-4,51	-3,69	15,04	-0,22	0,0	0,00	0,0
2016-01-31 15:30	351	29	97	0,0	15,53	-4,39	48,0	982,50	-5,21	-4,39	15,04	-0,92	0,0	0,00	0,0
2016-01-31 16:00	351	29	95	0,0	15,63	-5,39	48,0	982,50	-6,48	-5,39	15,14	-2,09	0,0	0,00	0,0
2016-01-31 16:30	351	29	96	0,0	15,63	-5,79	48,0	983,50	-6,74	-5,79	15,14	-2,41	0,0	0,00	0,0
2016-01-31 17:00	351	29	99	0,0	15,63	-5,19	48,0	983,50	-5,73	-5,19	15,14	-1,55	1,4	0,00	0,0
2016-01-31 17:30	342	29	100	0,0	15,63	-5,49	48,0	983,50	-5,89	-5,49	15,14	-1,76	0,0	0,00	0,0
2016-01-31 18:00	341	29	100	0,0	15,63	-5,69	48,0	984,50	-6,09	-5,69	15,14	-1,96	0,0	0,00	0,0
2016-01-31 18:30	342	29	100	0,0	15,73	-6,79	48,0	984,50	-7,19	-6,79	15,24	-3,06	0,0	0,00	0,0
2016-01-31 19:00	342	29	100	0,0	15,73	-7,29	48,0	984,50	-7,69	-7,29	15,24	-3,56	2,2	0,00	0,0
2016-01-31 19:30	341	28	100	0,0	15,63	-6,49	48,0	984,50	-6,89	-6,49	15,10	-2,76	0,0	0,00	0,0
2016-01-31 20:00	341	28	100	0,0	15,63	-7,29	48,0	984,50	-7,69	-7,29	15,10	-3,56	0,0	0,00	0,0
2016-01-31 20:30	341	28	100	0,0	15,63	-8,19	49,8	984,50	-8,58	-8,19	15,10	-4,46	2,4	1,80	1,8
2016-01-31 21:00	341	28	100	0,0	15,63	-8,19	49,8	984,50	-8,58	-8,19	15,10	-4,46	0,0	1,80	1,8
2016-01-31 21:30	341	28	100	0,0	15,63	-8,99	49,8	985,50	-9,38	-8,99	15,10	-5,26	0,0	0,00	1,8
2016-01-31 22:00	341	28	99	0,0	15,63	-9,59	49,8	985,50	-10,11	-9,59	15,10	-5,95	0,0	0,00	1,8
2016-01-31 22:30	341	28	97	0,0	15,53	-9,79	49,8	985,50	-10,58	-9,79	15,00	-6,32	0,0	0,00	1,8
2016-01-31 23:00	341	29	98	0,0	15,43	-9,99	49,8	985,50	-10,64	-9,99	14,94	-6,44	0,0	0,00	1,8
2016-01-31 23:30	340	29	97	0,0	15,43	-9,89	49,8	986,50	-10,68	-9,89	14,94	-6,42	0,0	0,00	1,8
2016-02-01 00:00	341	29	97	0,0	15,33	-9,89	49,8	986,50	-10,68	-9,89	14,84	-6,42	0,0	0,00	0,0
Medelvärde Månad	138	28	90	0,6	15,68	-11,47		1006,12	-12,55	-12,13	15,16	-9,01	1,9		0,0
Min	0	27	62	0,0	13,93	-25,91		966,49	-29,16	-25,91	13,37	-23,99	0,0		0,0
Max	356	32	100	8,7	17,23	1,72	49,8	1035,52	0,69	1,22	16,78	4,85	11,9		