

Medeltemperaturer / Max / Min

— Kyleff med °C ◆ Dygns med °C ▲ Temp Max — Temp Min — Temperatur

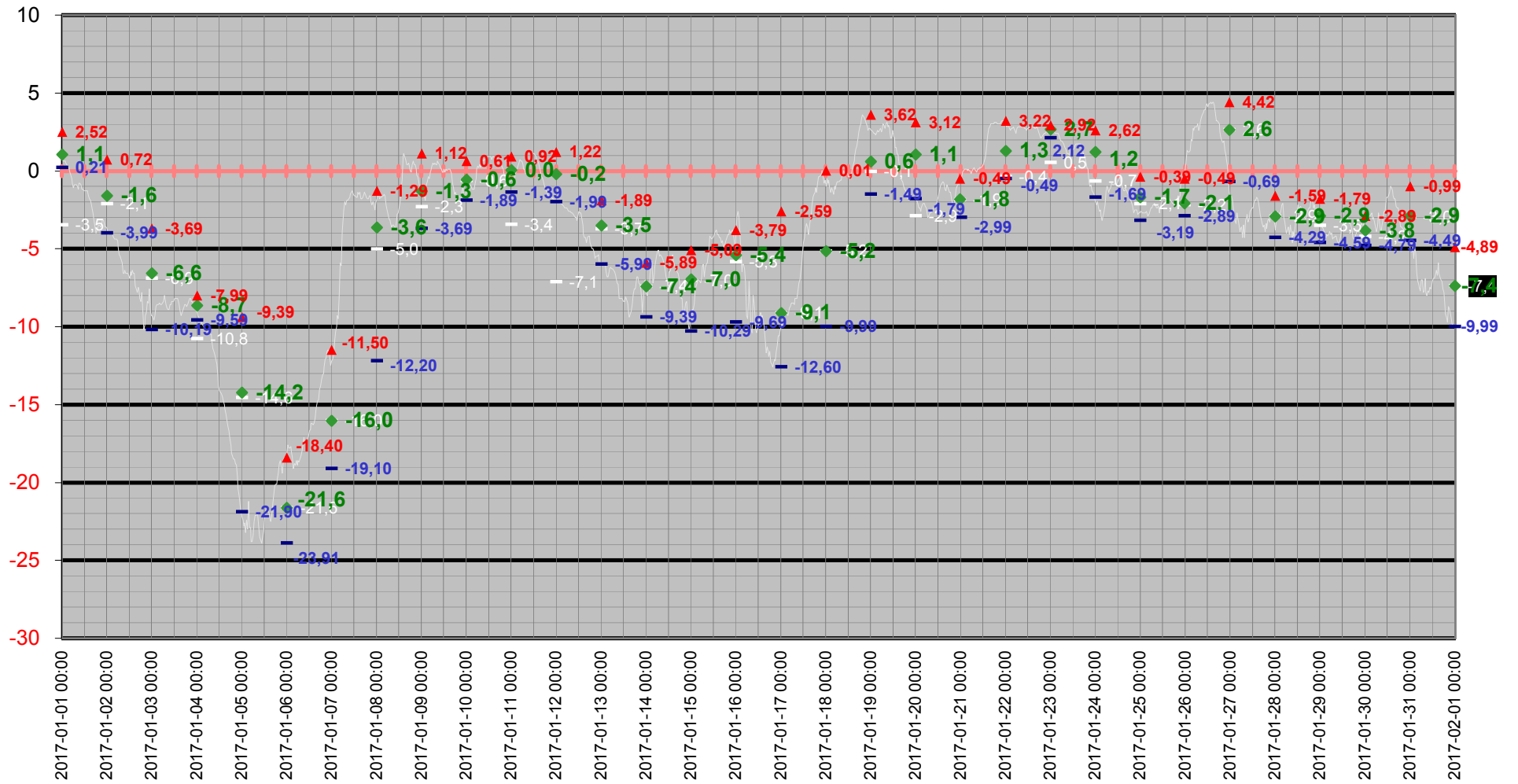

Medeltemperatur

— Kyleff med °C ◆ Dygns med °C — Temperatur °C — Kyleffekt °C

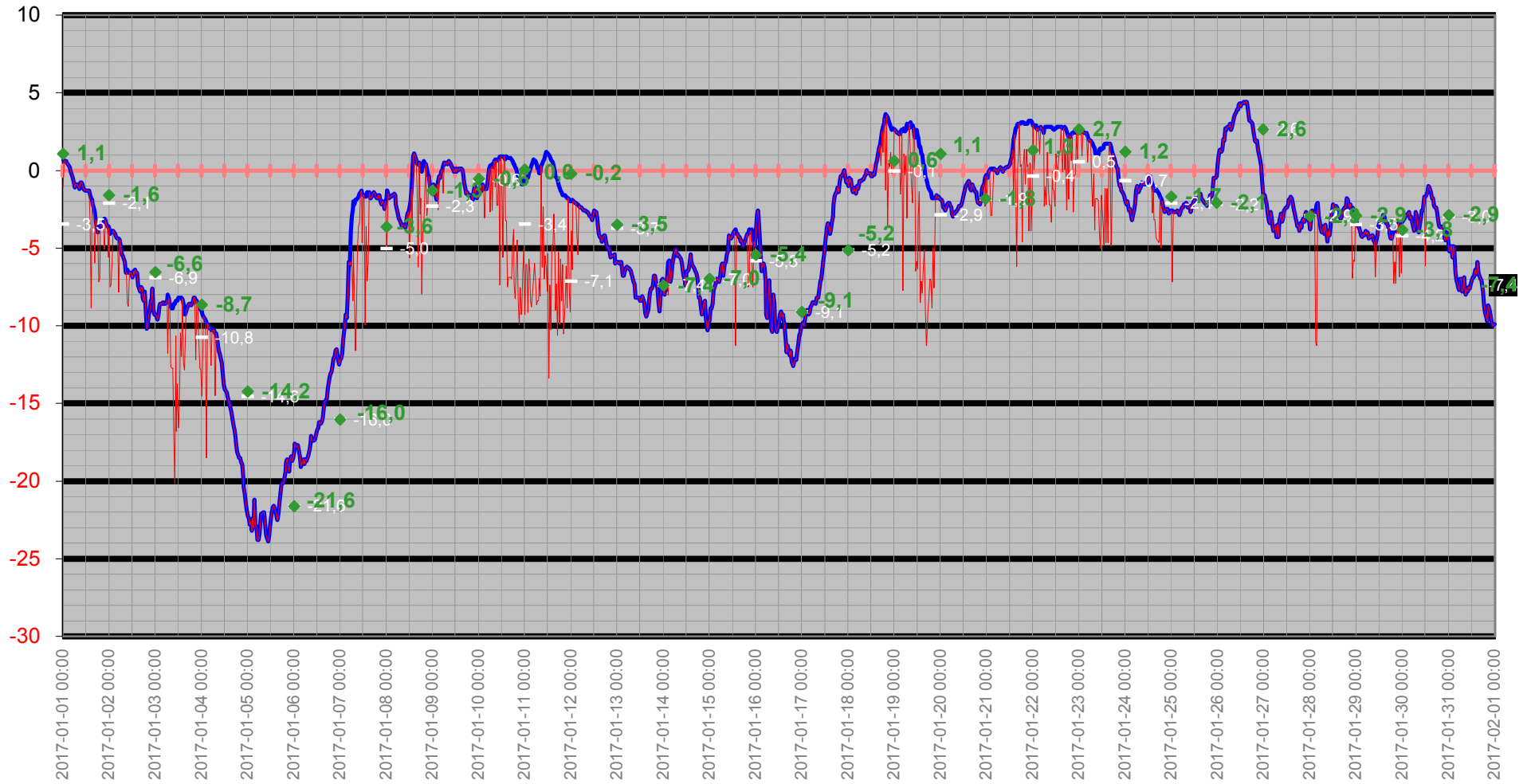

Temperatur/Vindby

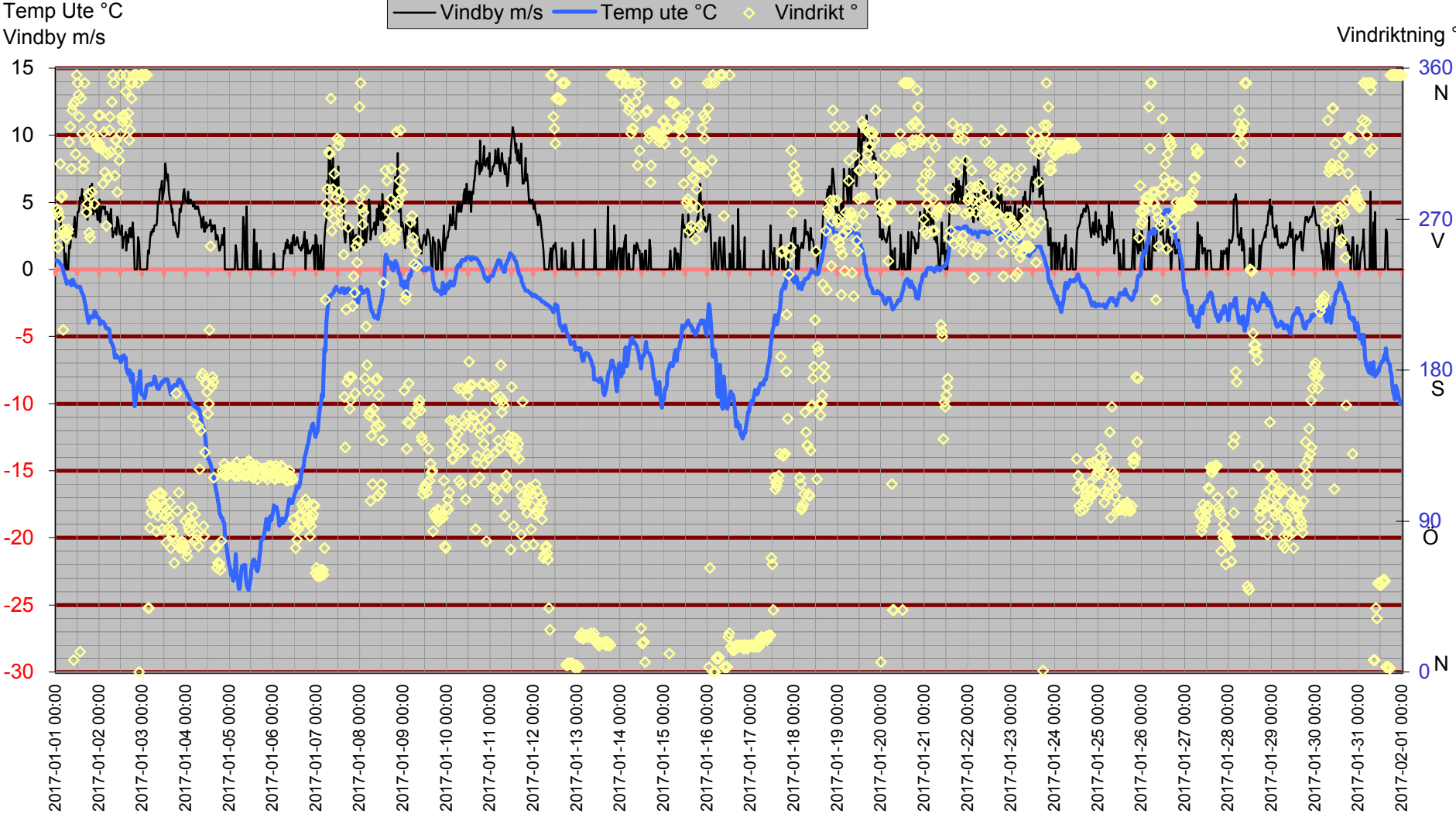

Inne

Temp inne °C

Vindby m/s

Temp in °C — Vindby m/s — Temp ute °C — Fukt inne Rh%

Rh % inne

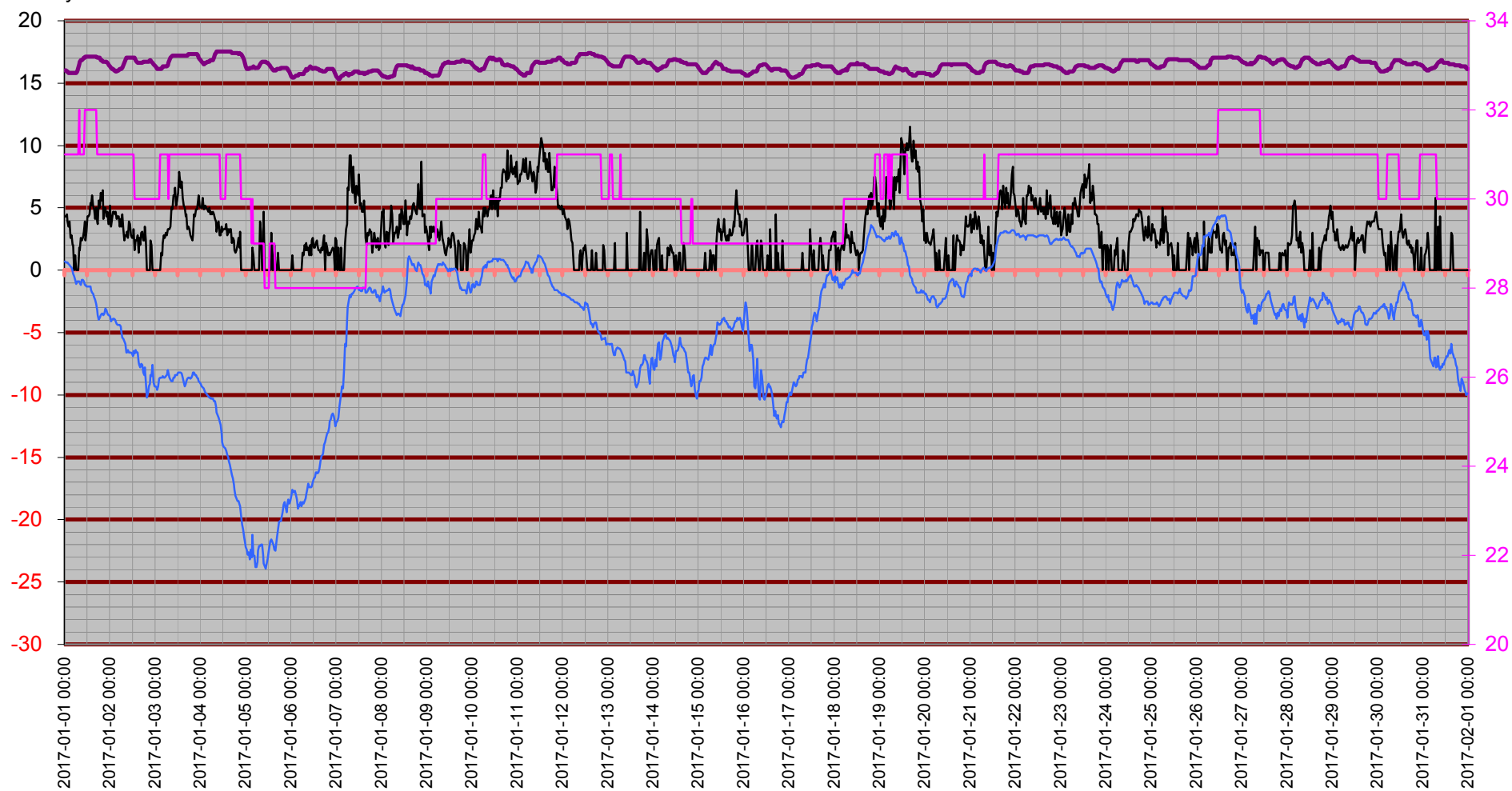

Temperatur inne

Temp in °C

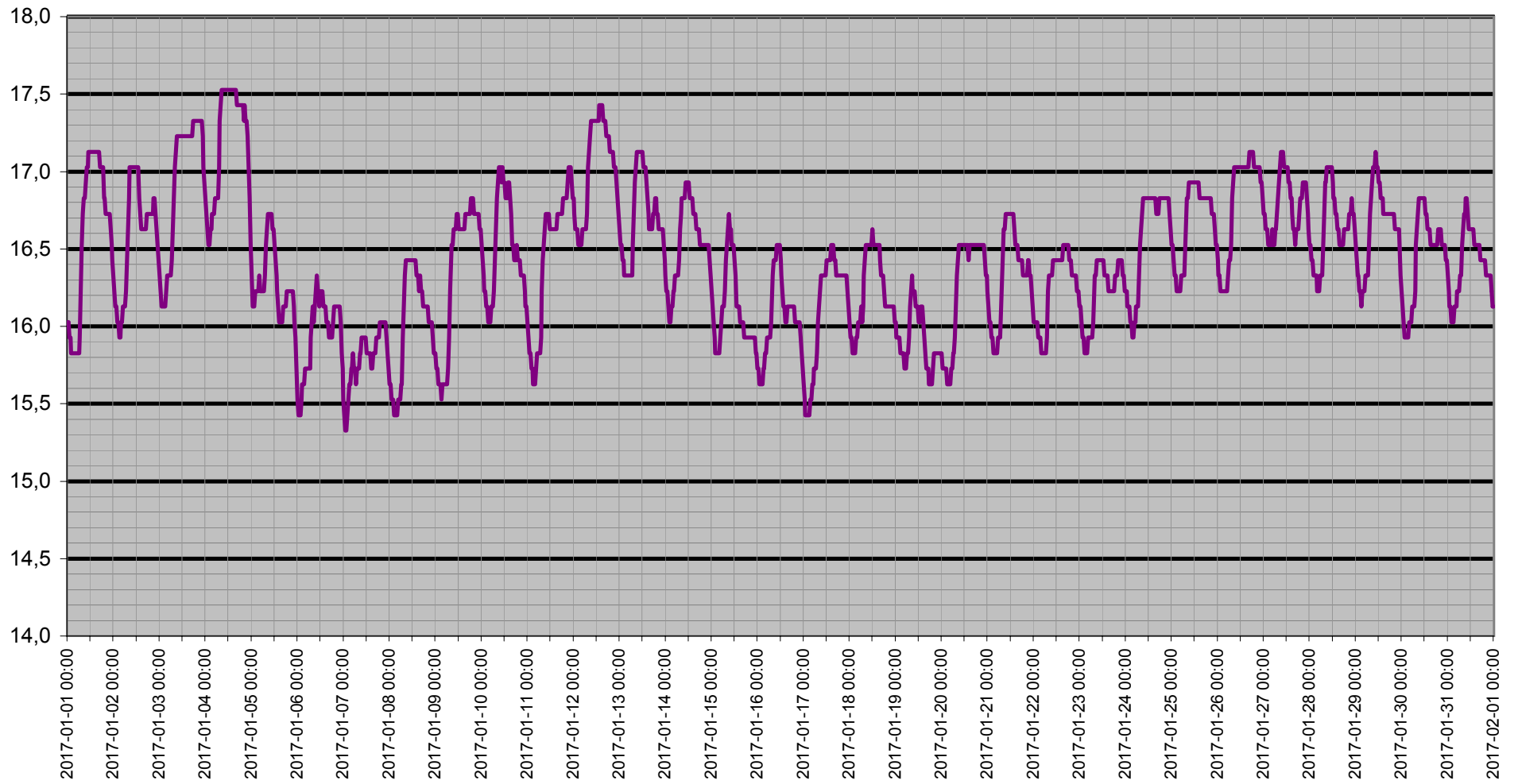

Dagpunkt/Temperatur

Vindhast m/s Daggp °C Temp ute °C Fukt ute Rh%

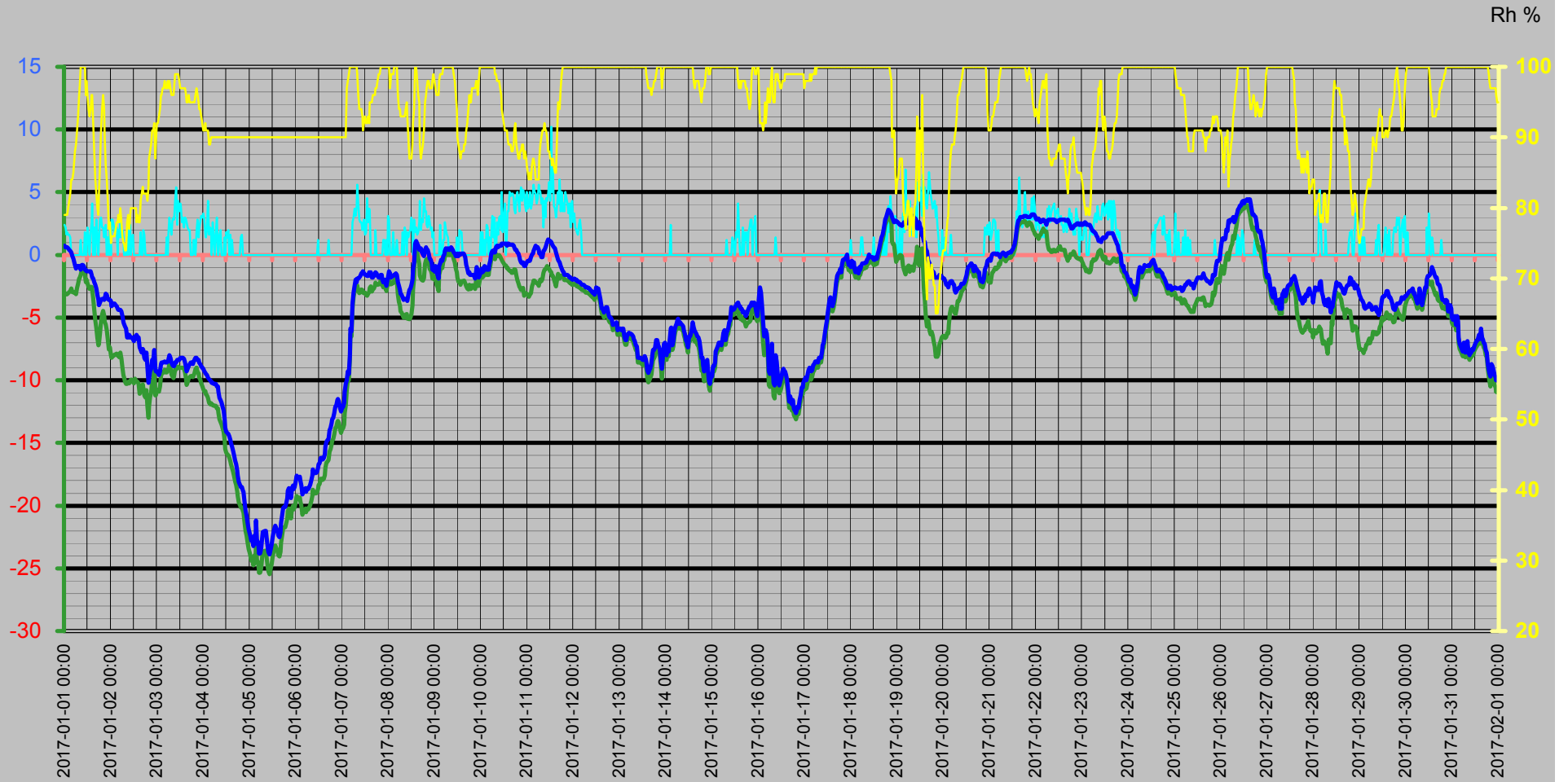

Vinddata

Vindhastighet m/s
Vindby m/s

Vindhast m/s — Vindby m/s ◊ Vindrikt ° — Fukt ute Rh%

Vindriktning °
Rh %

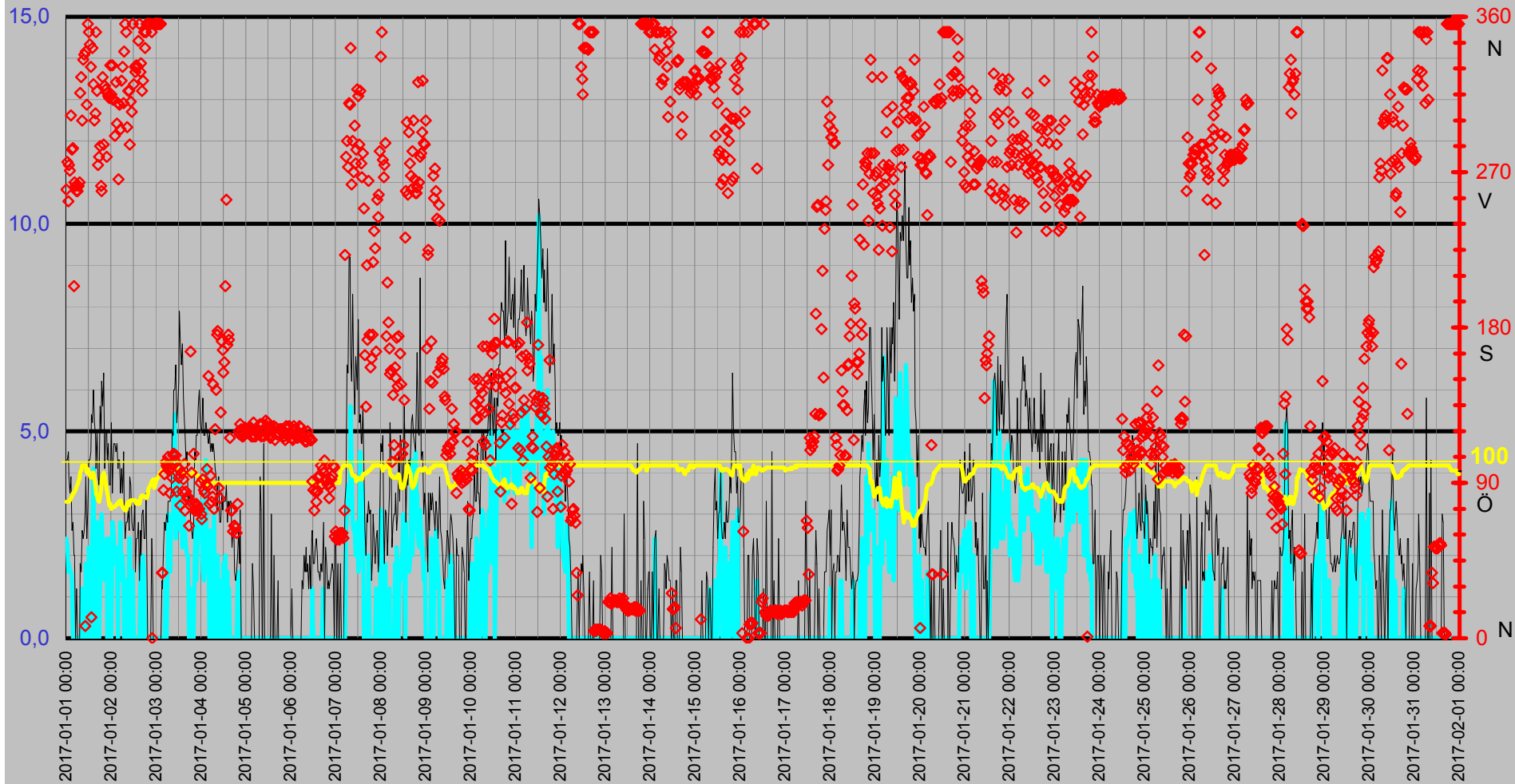

Luftfukt Kyleffekt Temp Vind Medeltemperatur

Temp °C
Vind m/s

● Dygns med °C Vindhast m/s Kyleffekt °C Temp ute °C Fukt ute Rh%

Rh %

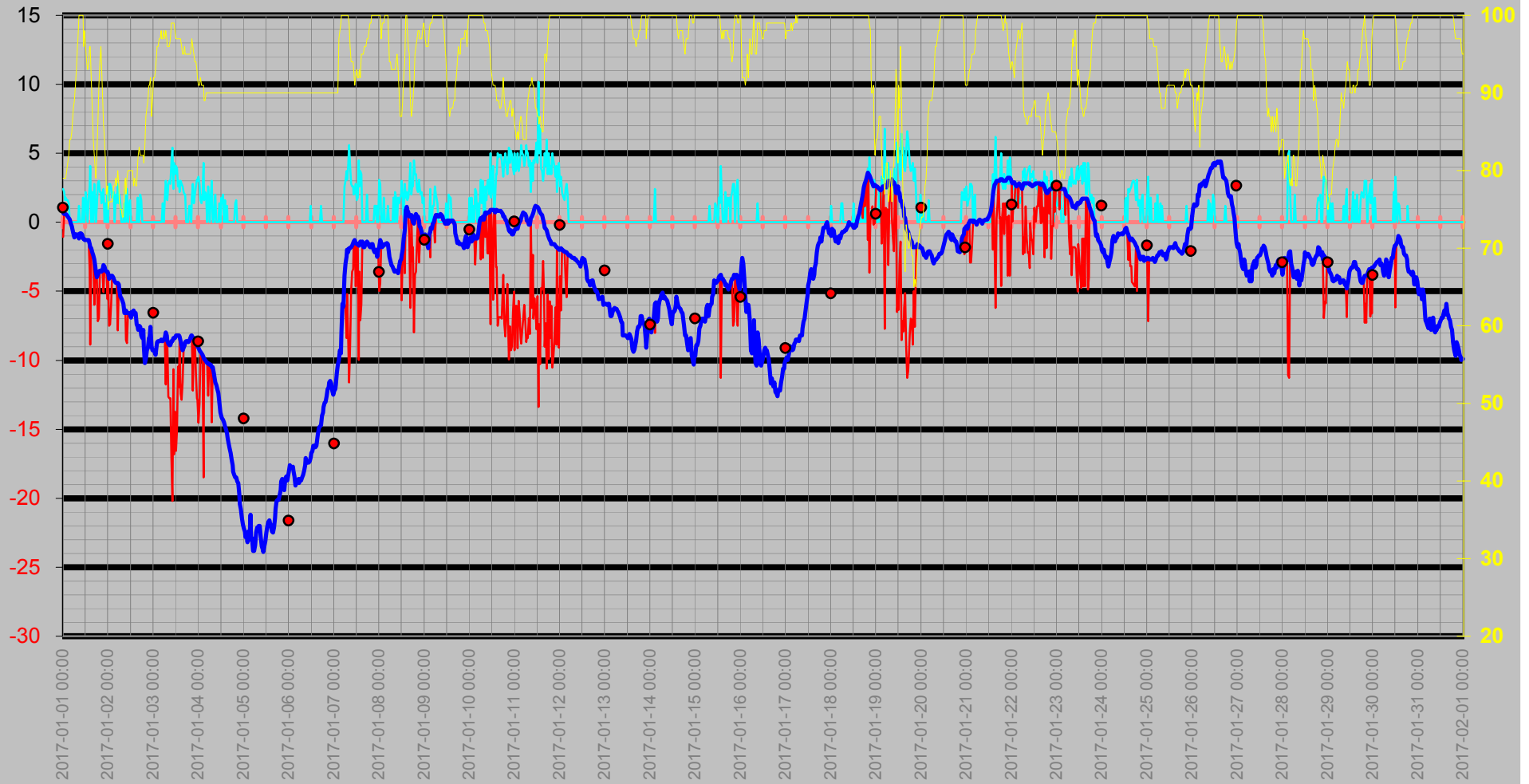

Nederbörd

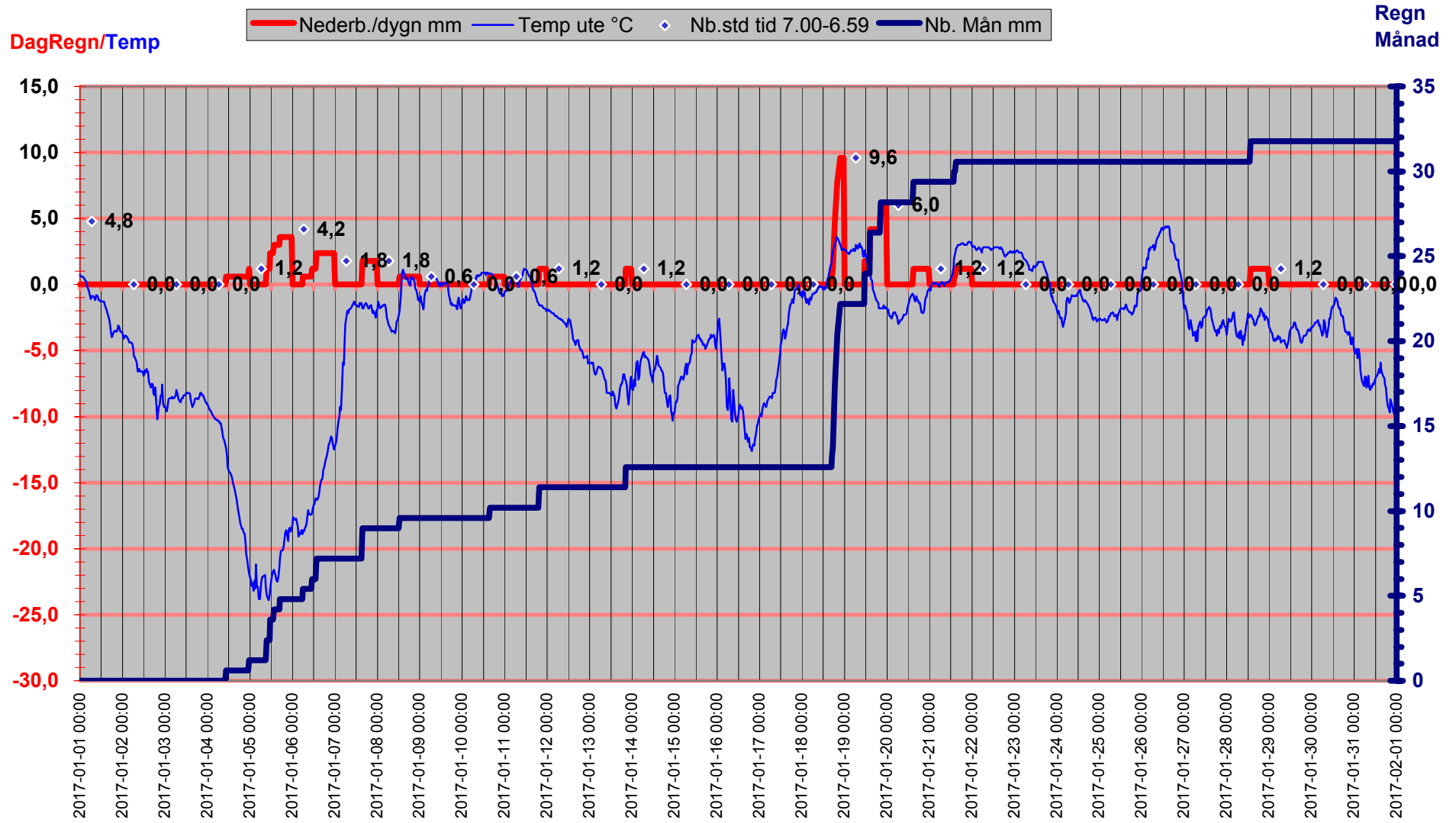

Luftryck/Nederbörd

◆ Luftryck mbar
 — Nederb./dygn mm
 △ Nb.std tid 7.00-6.59

Luftryck

Nederbörd

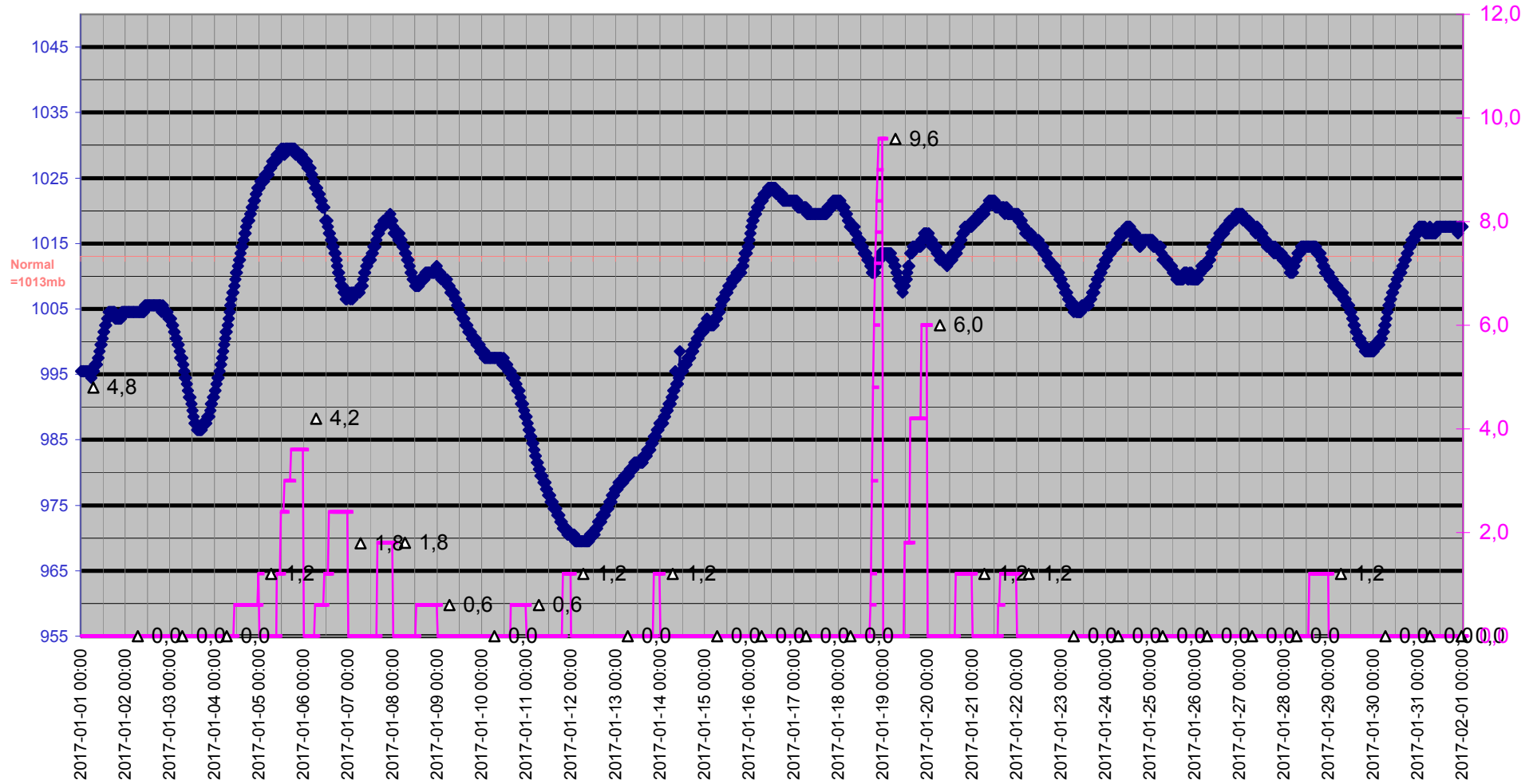

Grund

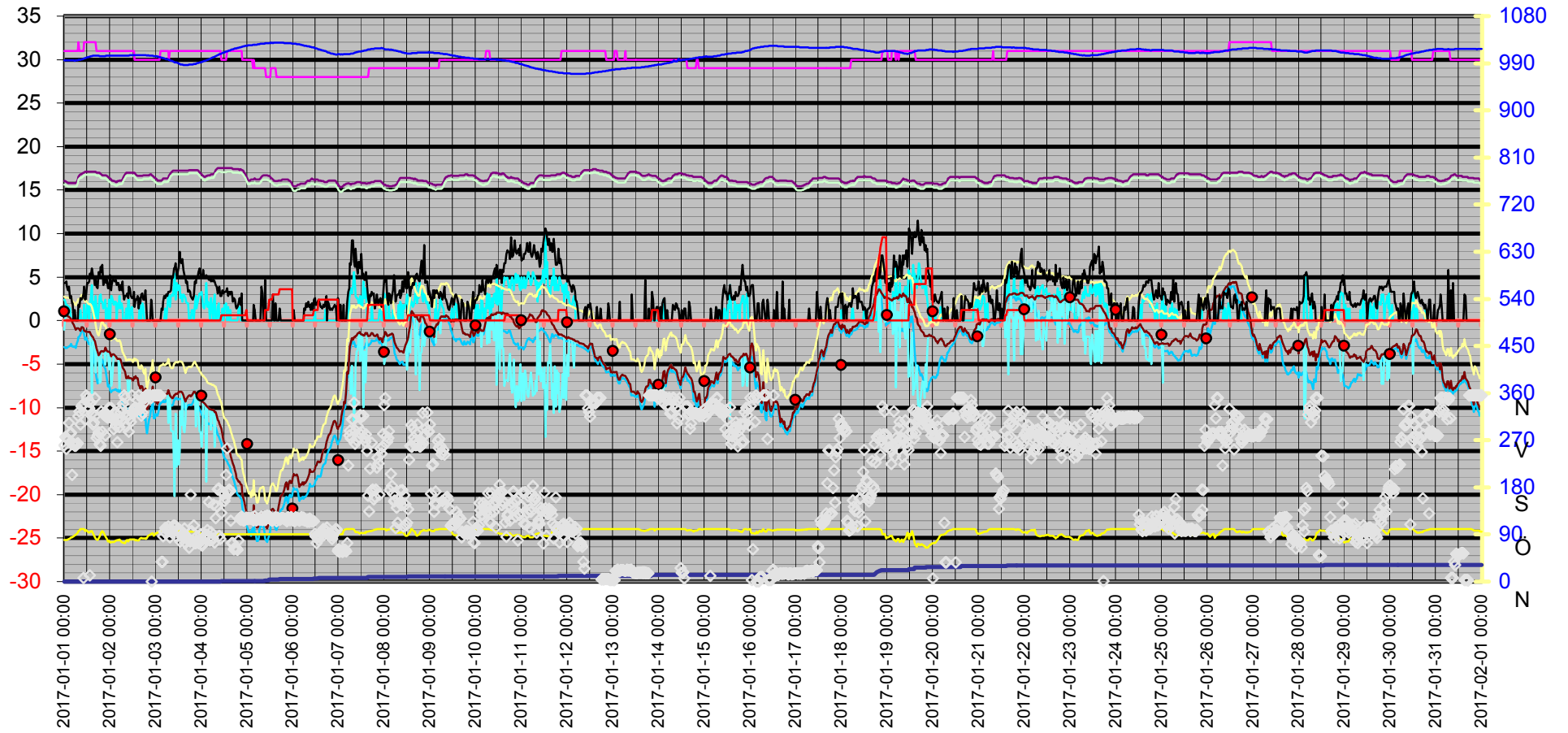

Datum	Vindrikt °	Fukt inne Rh%	Fukt ute Rh%	Vindhast m/s	Temp in °C	Temp ute °C	Nb. Mån mm	Tryck Mbar	Daggp °C	Kyleffekt °C	Vix inne °C	Vix ute °C	Vindby m/s	Korr lufttryck	Nederb./dygn mm
2017-01-01 00:00	260	31	79	2,4	16,03	0,72	0,0	995,50	-3,03	-1,05	15,61	2,77	4,3	0,00	0,0
2017-01-01 00:30	276	31	79	2,2	16,03	0,61	0,0	995,50	-3,13	0,61	15,61	2,67	4,3	0,00	0,0
2017-01-01 01:00	253	31	79	1,6	15,93	0,61	0,0	995,50	-3,13	0,61	15,51	2,67	4,5	0,00	0,0
2017-01-01 01:30	274	31	79	1,8	15,93	0,61	0,0	995,50	-3,13	0,61	15,51	2,67	3,9	0,00	0,0
2017-01-01 02:00	271	31	80	1,6	15,83	0,51	0,0	995,50	-3,05	0,51	15,41	2,65	3,5	0,00	0,0
2017-01-01 02:30	303	31	81	1,6	15,83	0,41	0,0	995,50	-2,97	0,41	15,41	2,62	3,9	0,00	0,0
2017-01-01 03:00	283	31	82	1,4	15,83	0,31	0,0	995,50	-2,90	0,31	15,41	2,59	2,6	0,00	0,0
2017-01-01 03:30	284	31	84	0,0	15,83	0,21	0,0	995,50	-2,66	0,21	15,41	2,64	2,8	0,00	0,0
2017-01-01 04:00	204	31	84	0,0	15,83	-0,09	0,0	995,50	-2,95	-0,09	15,41	2,34	2,0	0,00	0,0
2017-01-01 04:30	264	31	85	0,0	15,83	-0,29	0,0	995,50	-2,98	-0,29	15,41	2,22	2,0	0,00	0,0
2017-01-01 05:00	262	31	86	0,0	15,83	-0,49	0,0	995,50	-3,02	-0,49	15,41	2,09	0,0	0,00	0,0
2017-01-01 05:30	259	31	88	0,0	15,83	-0,79	0,0	994,50	-2,99	-0,79	15,41	1,95	1,2	0,00	0,0
2017-01-01 06:00	259	31	89	0,0	15,83	-1,09	0,0	995,50	-3,13	-1,09	15,41	1,73	0,0	0,00	0,0
2017-01-01 06:30	262	31	91	0,0	15,93	-0,89	0,0	995,50	-2,62	-0,89	15,51	2,09	0,0	0,00	0,0
2017-01-01 07:00	264	31	93	0,0	16,23	-0,89	0,0	995,50	-2,32	-0,89	15,81	2,25	0,0	0,00	0,0
2017-01-01 07:30	316	32	96	0,0	16,53	-0,89	0,0	996,50	-1,88	-0,89	16,15	2,50	1,8	0,00	0,0
2017-01-01 08:00	325	31	97	0,0	16,73	-0,99	0,0	996,50	-1,83	-0,99	16,32	2,48	1,6	0,00	0,0
2017-01-01 08:30	300	31	100	1,2	16,83	-1,19	0,0	996,50	-1,60	-1,19	16,42	2,54	2,6	0,00	0,0
2017-01-01 09:00	335	31	100	0,0	16,83	-0,79	0,0	997,50	-1,20	-0,79	16,42	2,94	2,4	0,00	0,0
2017-01-01 09:30	338	31	100	0,0	16,93	-0,79	0,0	997,50	-1,20	-0,79	16,52	2,94	2,6	0,00	0,0
2017-01-01 10:00	7	31	100	0,0	17,03	-0,89	0,0	998,51	-1,30	-0,89	16,62	2,84	3,1	0,00	0,0
2017-01-01 10:30	340	32	100	1,8	17,03	-1,19	0,0	999,51	-1,60	-1,19	16,65	2,54	3,9	0,00	0,0
2017-01-01 11:00	309	32	96	0,0	17,13	-1,19	0,0	999,51	-2,17	-1,19	16,75	2,20	2,4	0,00	0,0
2017-01-01 11:30	356	32	98	0,0	17,13	-1,29	0,0	1000,51	-1,98	-1,29	16,75	2,27	3,1	0,00	0,0
2017-01-01 12:00	351	32	96	2,2	17,13	-1,29	0,0	1001,51	-2,27	-1,29	16,75	2,10	4,3	0,00	0,0
2017-01-01 12:30	344	32	94	1,4	17,13	-1,29	0,0	1001,51	-2,57	-1,29	16,75	1,93	4,3	0,00	0,0
2017-01-01 13:00	331	32	93	0,0	17,13	-1,29	0,0	1002,51	-2,72	-1,29	16,75	1,85	4,5	0,00	0,0
2017-01-01 13:30	12	32	94	1,8	17,13	-1,29	0,0	1002,51	-2,57	-1,29	16,75	1,93	5,4	0,00	0,0
2017-01-01 14:00	342	32	96	2,6	17,13	-1,59	0,0	1003,51	-2,57	-3,48	16,75	1,80	5,2	0,00	0,0
2017-01-01 14:30	321	32	96	4,1	17,13	-1,79	0,0	1003,51	-2,77	-8,86	16,75	1,60	6,0	0,00	0,0
2017-01-01 15:00	300	32	92	0,0	17,13	-1,89	0,0	1004,51	-3,46	-1,89	16,75	1,17	5,2	0,00	0,0
2017-01-01 15:30	304	32	88	2,2	17,13	-2,19	0,0	1004,51	-4,37	-2,19	16,75	0,55	4,9	0,00	0,0
2017-01-01 16:00	351	32	84	0,0	17,13	-2,39	0,0	1004,51	-5,20	-2,39	16,75	0,04	4,1	0,00	0,0
2017-01-01 16:30	317	32	82	2,8	17,13	-2,69	0,0	1004,51	-5,82	-5,97	16,75	-0,41	5,0	0,00	0,0
2017-01-01 17:00	274	31	80	1,4	17,03	-3,19	0,0	1004,51	-6,64	-3,19	16,62	-1,06	3,9	0,00	0,0
2017-01-01 17:30	279	31	79	0,0	17,03	-3,59	0,0	1004,51	-7,20	-3,59	16,62	-1,53	3,7	0,00	0,0
2017-01-01 18:00	285	31	82	1,2	17,03	-3,99	0,0	1004,51	-7,09	-3,99	16,62	-1,71	5,6	0,00	0,0
2017-01-01 18:30	262	31	86	2,8	17,03	-3,79	0,0	1003,51	-6,25	-7,17	16,62	-1,21	5,0	0,00	0,0
2017-01-01 19:00	259	31	91	3,0	16,83	-3,59	0,0	1003,51	-5,29	-6,95	16,42	-0,62	6,2	0,00	0,0
2017-01-01 19:30	325	31	94	2,2	16,83	-3,49	0,0	1003,51	-4,74	-3,49	16,42	-0,27	5,6	0,00	0,0
2017-01-01 20:00	286	31	96	2,2	16,73	-3,49	0,0	1003,51	-4,46	-3,49	16,32	-0,10	6,4	0,00	0,0
2017-01-01 20:30	320	31	94	1,4	16,73	-3,59	0,0	1003,51	-4,84	-3,59	16,32	-0,37	4,1	0,00	0,0
2017-01-01 21:00	318	31	90	1,8	16,73	-3,49	0,0	1003,51	-5,34	-3,49	16,32	-0,60	5,0	0,00	0,0
2017-01-01 21:30	279	31	86	2,4	16,73	-3,09	0,0	1003,51	-5,56	-5,06	16,32	-0,51	5,0	0,00	0,0
2017-01-01 22:00	316	31	84	0,0	16,73	-3,19	0,0	1004,51	-5,98	-3,19	16,32	-0,76	4,3	0,00	0,0
2017-01-01 22:30	314	31	81	1,4	16,63	-3,49	0,0	1004,51	-6,77	-3,49	16,22	-1,29	4,7	0,00	0,0
2017-01-01 23:00	313	31	77	0,0	16,53	-3,59	0,0	1004,51	-7,55	-3,59	16,11	-1,67	3,7	0,00	0,0
2017-01-01 23:30	332	31	78	2,4	16,43	-3,59	0,0	1004,51	-7,37	-5,59	16,01	-1,60	3,7	0,00	0,0
2017-01-02 00:00	315	31	75	0,0	16,33	-3,69	0,0	1004,51	-8,00	-3,69	15,91	-1,91	5,2	0,00	0,0
2017-01-02 00:30	332	31	76	2,8	16,23	-4,09	0,0	1004,51	-8,21	-7,50	15,81	-2,24	3,5	0,00	0,0

Datum	Vindrikt °	Fukt inne Rh%	Fukt ute Rh%	Vindhast m/s	Temp in °C	Temp ute °C	Nb. Mån mm	Tryck Mbar	Daggp °C	Kyleffekt °C	Vix inne °C	Vix ute °C	Vindby m/s	Korr lufttryck	Nederb./dygn mm
2017-01-02 01:00	312	31	76	2,8	16,13	-3,99	0,0	1004,51	-8,11	-7,39	15,71	-2,14	4,1	0,00	0,0
2017-01-02 01:30	312	31	76	2,4	16,13	-3,89	0,0	1004,51	-8,01	-5,91	15,71	-2,04	4,7	0,00	0,0
2017-01-02 02:00	291	31	76	1,8	16,03	-3,89	0,0	1004,51	-8,01	-3,89	15,61	-2,04	4,7	0,00	0,0
2017-01-02 02:30	322	31	77	2,2	16,03	-3,99	0,0	1004,51	-7,94	-3,99	15,61	-2,07	4,5	0,00	0,0
2017-01-02 03:00	298	31	78	2,2	15,93	-4,09	0,0	1004,51	-7,86	-4,09	15,51	-2,10	4,7	0,00	0,0
2017-01-02 03:30	310	31	78	0,0	15,93	-4,29	0,0	1004,51	-8,05	-4,29	15,51	-2,30	4,1	0,00	0,0
2017-01-02 04:00	266	31	79	2,0	16,03	-4,39	0,0	1004,51	-7,98	-4,39	15,61	-2,33	4,3	0,00	0,0
2017-01-02 04:30	309	31	78	1,4	16,03	-4,39	0,0	1004,51	-8,15	-4,39	15,61	-2,40	4,3	0,00	0,0
2017-01-02 05:00	295	31	80	2,8	16,13	-4,39	0,0	1004,51	-7,81	-7,83	15,71	-2,26	3,5	0,00	0,0
2017-01-02 05:30	323	31	78	1,4	16,13	-4,49	0,0	1004,51	-8,25	-4,49	15,71	-2,50	4,1	0,00	0,0
2017-01-02 06:00	331	31	76	2,0	16,13	-4,89	0,0	1004,51	-8,98	-4,89	15,71	-3,04	3,5	0,00	0,0
2017-01-02 06:30	310	31	75	1,4	16,23	-5,39	0,0	1004,51	-9,64	-5,39	15,81	-3,61	4,5	0,00	0,0
2017-01-02 07:00	340	31	75	0,0	16,43	-5,49	0,0	1004,51	-9,74	-5,49	16,01	-3,71	3,3	0,00	0,0
2017-01-02 07:30	356	31	74	0,0	16,63	-5,69	0,0	1004,51	-10,11	-5,69	16,22	-3,98	2,4	0,00	0,0
2017-01-02 08:00	351	31	74	0,0	16,83	-5,89	0,0	1004,51	-10,30	-5,89	16,42	-4,18	2,8	0,00	0,0
2017-01-02 08:30	296	31	78	1,4	17,03	-6,59	0,0	1004,51	-10,28	-6,59	16,62	-4,60	2,8	0,00	0,0
2017-01-02 09:00	317	31	79	0,0	17,03	-6,59	0,0	1004,51	-10,12	-6,59	16,62	-4,53	3,1	0,00	0,0
2017-01-02 09:30	317	31	77	2,4	17,03	-6,39	0,0	1004,51	-10,26	-8,55	16,62	-4,48	2,6	0,00	0,0
2017-01-02 10:00	286	31	79	2,4	17,03	-6,59	0,0	1004,51	-10,12	-8,76	16,62	-4,53	3,9	0,00	0,0
2017-01-02 10:30	311	31	80	0,0	17,03	-6,59	0,0	1005,51	-9,95	-6,59	16,62	-4,46	3,7	0,00	0,0
2017-01-02 11:00	305	31	80	1,2	17,03	-6,59	0,0	1005,51	-9,95	-6,59	16,62	-4,46	2,8	0,00	0,0
2017-01-02 11:30	356	31	80	1,6	17,03	-6,69	0,0	1005,51	-10,05	-6,69	16,62	-4,56	2,6	0,00	0,0
2017-01-02 12:00	321	31	80	0,0	17,03	-6,89	0,0	1005,51	-10,24	-6,89	16,62	-4,76	2,6	0,00	0,0
2017-01-02 12:30	331	31	80	0,0	17,03	-6,49	0,0	1005,51	-9,85	-6,49	16,62	-4,36	3,3	0,00	0,0
2017-01-02 13:00	328	30	80	0,0	17,03	-6,69	0,0	1005,51	-10,05	-6,69	16,58	-4,56	1,6	0,00	0,0
2017-01-02 13:30	332	30	78	0,0	16,83	-6,39	0,0	1005,51	-10,09	-6,39	16,38	-4,40	2,4	0,00	0,0
2017-01-02 14:00	331	30	79	0,0	16,73	-6,59	0,0	1005,51	-10,12	-6,59	16,28	-4,53	2,4	0,00	0,0
2017-01-02 14:30	346	30	78	0,0	16,63	-6,59	0,0	1005,51	-10,28	-6,59	16,18	-4,60	2,8	0,00	0,0
2017-01-02 15:00	356	30	78	0,0	16,63	-7,39	0,0	1005,51	-11,06	-7,39	16,18	-5,41	1,4	0,00	0,0
2017-01-02 15:30	328	30	81	1,8	16,63	-7,59	0,0	1005,51	-10,76	-7,59	16,18	-5,39	2,6	0,00	0,0
2017-01-02 16:00	333	30	82	0,0	16,63	-7,79	0,0	1005,51	-10,80	-7,79	16,18	-5,52	2,0	0,00	0,0
2017-01-02 16:30	317	30	83	0,0	16,63	-7,49	0,0	1005,51	-10,34	-7,49	16,18	-5,14	3,0	0,00	0,0
2017-01-02 17:00	323	30	82	2,0	16,63	-7,59	0,0	1005,51	-10,60	-7,59	16,18	-5,32	3,1	0,00	0,0
2017-01-02 17:30	351	30	82	1,6	16,73	-8,19	0,0	1005,51	-11,19	-8,19	16,28	-5,92	2,4	0,00	0,0
2017-01-02 18:00	342	30	82	0,0	16,73	-8,39	0,0	1005,51	-11,38	-8,39	16,28	-6,12	2,4	0,00	0,0
2017-01-02 18:30	351	30	82	0,0	16,73	-7,79	0,0	1005,51	-10,80	-7,79	16,28	-5,52	3,5	0,00	0,0
2017-01-02 19:00	356	30	81	0,0	16,73	-8,99	0,0	1005,51	-12,12	-8,99	16,28	-6,79	2,4	0,00	0,0
2017-01-02 19:30	356	30	83	0,0	16,73	-10,19	0,0	1004,51	-12,98	-10,19	16,28	-7,84	0,0	0,00	0,0
2017-01-02 20:00	356	30	87	0,0	16,73	-9,89	0,0	1005,51	-12,08	-9,89	16,28	-7,24	0,0	0,00	0,0
2017-01-02 20:30	356	30	88	0,0	16,73	-9,29	0,0	1004,51	-11,35	-9,29	16,28	-6,56	0,0	0,00	0,0
2017-01-02 21:00	356	30	89	0,0	16,83	-9,09	0,0	1004,51	-11,00	-9,09	16,38	-6,28	0,0	0,00	0,0
2017-01-02 21:30	351	30	91	0,0	16,83	-8,39	0,0	1004,51	-10,02	-8,39	16,38	-5,42	2,4	0,00	0,0
2017-01-02 22:00	0	30	91	0,0	16,73	-8,49	0,0	1004,51	-10,12	-8,49	16,28	-5,52	2,0	0,00	0,0
2017-01-02 22:30	356	30	92	0,0	16,63	-7,59	0,0	1004,51	-9,09	-7,59	16,18	-4,54	0,0	0,00	0,0
2017-01-02 23:00	356	30	87	0,0	16,53	-8,99	0,0	1003,51	-11,20	-8,99	16,08	-6,34	0,0	0,00	0,0
2017-01-02 23:30	356	30	89	0,0	16,43	-9,29	0,0	1003,51	-11,20	-9,29	15,98	-6,48	0,0	0,00	0,0
2017-01-03 00:00	356	30	92	0,0	16,33	-9,29	0,0	1003,51	-10,77	-9,29	15,88	-6,24	0,0	0,00	0,0
2017-01-03 00:30	356	30	92	0,0	16,23	-9,39	0,0	1003,51	-10,87	-9,39	15,78	-6,34	0,0	0,00	0,0
2017-01-03 01:00	356	30	93	0,0	16,13	-9,59	0,0	1002,51	-10,93	-9,59	15,68	-6,46	0,0	0,00	0,0
2017-01-03 01:30	356	30	94	0,0	16,13	-9,29	0,0	1002,51	-10,49	-9,29	15,68	-6,08	0,0	0,00	0,0

Datum	Vindrikt °	Fukt inne Rh%	Fukt ute Rh%	Vindhast m/s	Temp in °C	Temp ute °C	Nb. Mån mm	Tryck Mbar	Dagggp °C	Kyleffekt °C	Vix inne °C	Vix ute °C	Vindby m/s	Korr lufttryck	Nederb./dygn mm
2017-01-03 02:00	356	30	96	0,0	16,13	-8,69	0,0	1001,51	-9,62	-8,69	15,68	-5,31	0,0	0,00	0,0
2017-01-03 02:30	356	31	96	0,0	16,13	-8,59	0,0	1001,51	-9,52	-8,59	15,71	-5,21	0,0	0,00	0,0
2017-01-03 03:00	38	31	97	0,0	16,13	-8,59	0,0	1000,51	-9,38	-8,59	15,71	-5,12	1,4	0,00	0,0
2017-01-03 03:30	38	31	97	0,0	16,23	-8,59	0,0	1000,51	-9,38	-8,59	15,81	-5,12	1,2	0,00	0,0
2017-01-03 04:00	86	31	98	0,0	16,33	-8,49	0,0	999,51	-9,15	-8,49	15,91	-4,94	2,2	0,00	0,0
2017-01-03 04:30	95	31	97	0,0	16,33	-8,59	0,0	999,51	-9,38	-8,59	15,91	-5,12	2,8	0,00	0,0
2017-01-03 05:00	102	31	97	1,4	16,33	-8,59	0,0	998,51	-9,38	-8,59	15,91	-5,12	2,6	0,00	0,0
2017-01-03 05:30	100	31	98	0,0	16,33	-8,49	0,0	997,50	-9,15	-8,49	15,91	-4,94	3,0	0,00	0,0
2017-01-03 06:00	99	31	97	1,6	16,33	-8,39	0,0	997,50	-9,19	-8,39	15,91	-4,92	2,8	0,00	0,0
2017-01-03 06:30	105	31	98	3,0	16,43	-7,99	0,0	997,50	-8,65	-11,76	16,01	-4,44	3,3	0,00	0,0
2017-01-03 07:00	97	30	97	2,2	16,63	-8,19	0,0	996,50	-8,99	-8,19	16,18	-4,72	3,3	0,00	0,0
2017-01-03 07:30	84	31	96	1,6	16,83	-8,59	0,0	995,50	-9,52	-8,59	16,42	-5,21	3,3	0,00	0,0
2017-01-03 08:00	99	31	96	2,8	17,03	-8,79	0,0	994,50	-9,72	-12,63	16,62	-5,41	3,5	0,00	0,0
2017-01-03 08:30	93	31	96	3,0	17,13	-8,89	0,0	994,50	-9,82	-12,74	16,72	-5,51	5,0	0,00	0,0
2017-01-03 09:00	106	31	97	2,8	17,23	-8,89	0,0	993,50	-9,68	-12,74	16,82	-5,42	4,9	0,00	0,0
2017-01-03 09:30	107	31	99	4,3	17,23	-8,59	0,0	992,50	-9,12	-17,05	16,82	-4,95	6,0	0,00	0,0
2017-01-03 10:00	103	31	99	5,4	17,23	-8,59	0,0	991,50	-9,12	-20,18	16,82	-4,95	6,0	0,00	0,0
2017-01-03 10:30	106	31	99	2,4	17,23	-8,39	0,0	991,50	-8,92	-10,66	16,82	-4,75	6,6	0,00	0,0
2017-01-03 11:00	85	31	99	4,3	17,23	-8,39	0,0	991,50	-8,92	-16,81	16,82	-4,75	5,2	0,00	0,0
2017-01-03 11:30	99	31	98	3,5	17,23	-8,39	0,0	990,50	-9,05	-13,73	16,82	-4,84	5,6	0,00	0,0
2017-01-03 12:00	93	31	97	4,1	17,23	-8,19	0,0	989,50	-8,99	-16,57	16,82	-4,72	6,2	0,00	0,0
2017-01-03 12:30	98	31	97	3,9	17,23	-8,19	0,0	988,50	-8,99	-15,04	16,82	-4,72	7,9	0,00	0,0
2017-01-03 13:00	77	31	97	2,6	17,23	-8,19	0,0	987,50	-8,99	-10,45	16,82	-4,72	7,1	0,00	0,0
2017-01-03 13:30	96	31	97	3,0	17,23	-8,19	0,0	987,50	-8,99	-11,98	16,82	-4,72	6,6	0,00	0,0
2017-01-03 14:00	85	31	97	2,2	17,23	-8,29	0,0	987,50	-9,09	-8,29	16,82	-4,82	7,1	0,00	0,0
2017-01-03 14:30	92	31	97	3,0	17,23	-8,59	0,0	986,50	-9,38	-12,42	16,82	-5,12	5,8	0,00	0,0
2017-01-03 15:00	101	31	96	2,8	17,23	-8,99	0,0	986,50	-9,92	-12,85	16,82	-5,61	5,2	0,00	0,0
2017-01-03 15:30	74	31	95	2,6	17,23	-9,29	0,0	986,50	-10,35	-11,61	16,82	-5,99	5,0	0,00	0,0
2017-01-03 16:00	85	31	95	2,2	17,23	-9,09	0,0	986,50	-10,15	-9,09	16,82	-5,79	4,3	0,00	0,0
2017-01-03 16:30	81	31	96	2,0	17,23	-8,89	0,0	986,50	-9,82	-8,89	16,82	-5,51	4,5	0,00	0,0
2017-01-03 17:00	82	31	95	2,0	17,23	-8,69	0,0	986,50	-9,76	-8,69	16,82	-5,39	3,3	0,00	0,0
2017-01-03 17:30	65	31	95	0,0	17,33	-8,59	0,0	987,50	-9,66	-8,59	16,92	-5,29	3,5	0,00	0,0
2017-01-03 18:00	77	31	95	0,0	17,33	-8,59	0,0	987,50	-9,66	-8,59	16,92	-5,29	3,3	0,00	0,0
2017-01-03 18:30	166	31	95	0,0	17,33	-8,69	0,0	987,50	-9,76	-8,69	16,92	-5,39	2,8	0,00	0,0
2017-01-03 19:00	96	31	95	1,2	17,33	-8,59	0,0	987,50	-9,66	-8,59	16,92	-5,29	2,6	0,00	0,0
2017-01-03 19:30	78	31	95	1,2	17,33	-8,39	0,0	987,50	-9,46	-8,39	16,92	-5,09	2,4	0,00	0,0
2017-01-03 20:00	107	31	96	0,0	17,33	-8,19	0,0	988,50	-9,12	-8,19	16,92	-4,81	2,8	0,00	0,0
2017-01-03 20:30	74	31	97	1,8	17,33	-8,19	0,0	988,50	-8,99	-8,19	16,92	-4,72	4,5	0,00	0,0
2017-01-03 21:00	74	31	96	2,8	17,33	-8,39	0,0	988,50	-9,32	-12,20	16,92	-5,01	4,3	0,00	0,0
2017-01-03 21:30	78	31	95	1,4	17,33	-8,39	0,0	989,50	-9,46	-8,39	16,92	-5,09	4,9	0,00	0,0
2017-01-03 22:00	77	31	94	2,0	17,33	-8,59	0,0	990,50	-9,80	-8,59	16,92	-5,37	4,9	0,00	0,0
2017-01-03 22:30	74	31	94	2,6	17,23	-8,69	0,0	990,50	-9,90	-10,98	16,82	-5,47	5,6	0,00	0,0
2017-01-03 23:00	75	31	93	3,1	17,03	-8,89	0,0	991,50	-10,23	-12,74	16,62	-5,76	6,0	0,00	0,0
2017-01-03 23:30	90	31	92	3,0	16,93	-8,99	0,0	991,50	-10,47	-12,85	16,52	-5,94	5,2	0,00	0,0
2017-01-04 00:00	72	31	91	3,3	16,83	-9,09	0,0	992,50	-10,71	-14,53	16,42	-6,12	5,0	0,00	0,0
2017-01-04 00:30	69	31	91	2,8	16,73	-9,29	0,0	992,50	-10,91	-13,18	16,32	-6,32	5,0	0,00	0,0
2017-01-04 01:00	92	31	92	1,6	16,63	-9,39	0,0	993,50	-10,87	-9,39	16,22	-6,34	5,8	0,00	0,0
2017-01-04 01:30	86	31	91	1,4	16,53	-9,49	0,0	994,50	-11,11	-9,49	16,11	-6,52	4,9	0,00	0,0
2017-01-04 02:00	84	31	91	2,0	16,53	-9,59	0,0	994,50	-11,21	-9,59	16,11	-6,62	4,9	0,00	0,0
2017-01-04 02:30	89	31	91	4,3	16,63	-9,79	0,0	995,50	-11,40	-18,50	16,22	-6,82	5,2	0,00	0,0

Datum	Vindrikt °	Fukt inne Rh%	Fukt ute Rh%	Vindhast m/s	Temp in °C	Temp ute °C	Nb. Mån mm	Tryck Mbar	Daggp °C	Kyleffekt °C	Vix inne °C	Vix ute °C	Vindby m/s	Korr lufttryck	Nederb./dygn mm
2017-01-04 03:00	98	31	89	1,6	16,63	-9,89	0,0	996,50	-11,79	-9,89	16,22	-7,08	5,0	0,00	0,0
2017-01-04 03:30	88	31	89	2,2	16,73	-9,99	0,0	996,50	-11,89	-9,99	16,32	-7,18	4,9	0,00	0,0
2017-01-04 04:00	152	31	90	2,0	16,73	-10,09	0,0	997,50	-11,84	-10,09	16,32	-7,20	4,7	0,00	0,0
2017-01-04 04:30	78	31	90	0,0	16,73	-10,19	0,0	998,51	-11,94	-10,19	16,32	-7,30	5,0	0,00	0,0
2017-01-04 05:00	94	31	90	2,6	16,83	-10,19	0,0	999,51	-11,94	-12,56	16,42	-7,30	4,5	0,00	0,0
2017-01-04 05:30	79	31	90	1,4	16,83	-10,29	0,0	1000,51	-12,04	-10,29	16,42	-7,40	4,7	0,00	0,0
2017-01-04 06:00	82	31	90	0,0	16,83	-10,29	0,0	1001,51	-12,04	-10,29	16,42	-7,40	4,5	0,00	0,0
2017-01-04 06:30	147	31	90	1,8	16,83	-10,29	0,0	1001,51	-12,04	-10,29	16,42	-7,40	4,7	0,00	0,0
2017-01-04 07:00	75	31	90	3,0	17,03	-10,49	0,0	1002,51	-12,24	-14,49	16,62	-7,60	4,5	0,00	0,0
2017-01-04 07:30	121	31	90	0,0	17,33	-10,49	0,0	1003,51	-12,24	-10,49	16,92	-7,60	4,1	0,00	0,0
2017-01-04 08:00	144	31	90	0,0	17,43	-10,90	0,0	1004,51	-12,63	-10,90	17,02	-8,00	3,9	0,00	0,0
2017-01-04 08:30	176	31	90	1,6	17,53	-11,40	0,0	1005,51	-13,13	-11,40	17,12	-8,50	3,1	0,00	0,0
2017-01-04 09:00	178	31	90	2,0	17,53	-11,60	0,0	1006,51	-13,32	-11,60	17,12	-8,70	3,7	0,00	0,0
2017-01-04 09:30	87	31	90	0,0	17,53	-11,80	0,0	1007,51	-13,52	-11,80	17,12	-8,90	3,9	0,00	0,0
2017-01-04 10:00	81	31	90	0,0	17,53	-12,10	0,0	1007,51	-13,82	-12,10	17,12	-9,20	2,8	0,00	0,0
2017-01-04 10:30	131	30	90	0,0	17,53	-12,40	0,6	1008,51	-14,11	-12,40	17,08	-9,50	2,8	0,60	0,6
2017-01-04 11:00	172	30	90	1,4	17,53	-13,10	0,6	1009,51	-14,80	-13,10	17,08	-10,20	3,5	0,60	0,6
2017-01-04 11:30	167	30	90	0,0	17,53	-13,80	0,6	1010,51	-15,49	-13,80	17,08	-10,90	3,1	0,00	0,6
2017-01-04 12:00	154	30	90	1,8	17,53	-14,10	0,6	1010,51	-15,79	-14,10	17,08	-11,21	3,3	0,00	0,6
2017-01-04 12:30	160	30	90	1,4	17,53	-14,20	0,6	1011,51	-15,89	-14,20	17,08	-11,31	3,3	0,00	0,6
2017-01-04 13:00	204	30	90	2,0	17,53	-14,30	0,6	1012,51	-15,98	-14,30	17,08	-11,41	3,3	0,00	0,6
2017-01-04 13:30	254	31	90	0,0	17,53	-14,50	0,6	1012,51	-16,18	-14,50	17,12	-11,61	3,7	0,00	0,6
2017-01-04 14:00	170	31	90	1,6	17,53	-14,80	0,6	1013,51	-16,48	-14,80	17,12	-11,91	2,8	0,00	0,6
2017-01-04 14:30	176	31	90	0,0	17,53	-15,00	0,6	1014,51	-16,67	-15,00	17,12	-12,11	3,3	0,00	0,6
2017-01-04 15:00	173	31	90	1,2	17,53	-15,30	0,6	1014,51	-16,97	-15,30	17,12	-12,41	3,0	0,00	0,6
2017-01-04 15:30	116	31	90	0,0	17,53	-15,60	0,6	1015,51	-17,27	-15,60	17,12	-12,71	3,3	0,00	0,6
2017-01-04 16:00	74	31	90	0,0	17,53	-16,00	0,6	1016,51	-17,66	-16,00	17,12	-13,11	3,3	0,00	0,6
2017-01-04 16:30	74	31	90	0,0	17,43	-16,40	0,6	1016,51	-18,06	-16,40	17,02	-13,51	2,2	0,00	0,6
2017-01-04 17:00	62	31	90	0,0	17,43	-16,70	0,6	1017,52	-18,35	-16,70	17,02	-13,81	2,6	0,00	0,6
2017-01-04 17:30	65	31	90	0,0	17,43	-17,20	0,6	1018,52	-18,84	-17,20	17,02	-14,31	2,4	0,00	0,6
2017-01-04 18:00	65	31	90	0,0	17,43	-17,60	0,6	1018,52	-19,24	-17,60	17,02	-14,71	1,6	0,00	0,6
2017-01-04 18:30	64	31	90	0,0	17,43	-18,10	0,6	1018,52	-19,73	-18,10	17,02	-15,21	1,4	0,00	0,6
2017-01-04 19:00	61	31	90	0,0	17,43	-18,30	0,6	1019,52	-19,93	-18,30	17,02	-15,41	1,6	0,00	0,6
2017-01-04 19:30	78	31	90	1,4	17,43	-18,50	0,6	1019,52	-20,13	-18,50	17,02	-15,61	2,0	0,00	0,6
2017-01-04 20:00	120	31	90	1,6	17,33	-18,50	0,6	1020,52	-20,13	-18,50	16,92	-15,61	2,6	0,00	0,6
2017-01-04 20:30	118	31	90	0,0	17,43	-18,80	0,6	1020,52	-20,42	-18,80	17,02	-15,91	1,8	0,00	0,6
2017-01-04 21:00	124	31	90	0,0	17,33	-18,90	0,6	1021,52	-20,52	-18,90	16,92	-16,01	3,1	0,00	0,6
2017-01-04 21:30	121	30	90	0,0	17,33	-19,70	0,6	1021,52	-21,31	-19,70	16,88	-16,81	0,0	0,00	0,6
2017-01-04 22:00	117	30	90	0,0	17,23	-20,40	0,6	1022,52	-22,00	-20,40	16,78	-17,51	0,0	0,00	0,6
2017-01-04 22:30	117	30	90	0,0	17,03	-20,80	0,6	1022,52	-22,40	-20,80	16,58	-17,91	0,0	0,00	0,6
2017-01-04 23:00	118	30	90	0,0	16,83	-21,40	0,6	1023,52	-22,99	-21,40	16,38	-18,51	0,0	0,00	0,6
2017-01-04 23:30	122	30	90	0,0	16,53	-21,90	1,2	1023,52	-23,48	-21,90	16,08	-19,01	0,0	0,60	1,2
2017-01-05 00:00	119	30	90	0,0	16,33	-22,20	1,2	1023,52	-23,78	-22,20	15,88	-19,31	0,0	0,60	0,0
2017-01-05 00:30	120	30	90	0,0	16,13	-22,40	1,2	1024,52	-23,97	-22,40	15,68	-19,51	0,0	0,00	0,0
2017-01-05 01:00	121	30	90	0,0	16,13	-22,80	1,2	1024,52	-24,37	-22,80	15,68	-19,91	0,0	0,00	0,0
2017-01-05 01:30	120	30	90	0,0	16,13	-22,60	1,2	1024,52	-24,17	-22,60	15,68	-19,71	0,0	0,00	0,0
2017-01-05 02:00	120	30	90	0,0	16,23	-23,21	1,2	1024,52	-24,76	-23,21	15,78	-20,31	0,0	0,00	0,0
2017-01-05 02:30	122	30	90	0,0	16,23	-22,40	1,2	1024,52	-23,97	-22,40	15,78	-19,51	0,0	0,00	0,0
2017-01-05 03:00	117	29	90	0,0	16,23	-23,00	1,2	1025,52	-24,57	-23,00	15,74	-20,11	0,0	0,00	0,0
2017-01-05 03:30	117	30	90	0,0	16,23	-21,20	1,2	1025,52	-22,79	-21,20	15,78	-18,31	1,8	0,00	0,0

Datum	Vindrikt °	Fukt inne Rh%	Fukt ute Rh%	Vindhast m/s	Temp in °C	Temp ute °C	Nb. Mån mm	Tryck Mbar	Daggp °C	Kyleffekt °C	Vix inne °C	Vix ute °C	Vindby m/s	Korr lufttryck	Nederb./dygn mm
2017-01-05 04:00	125	29	90	0,0	16,33	-22,90	1,2	1025,52	-24,47	-22,90	15,84	-20,01	1,2	0,00	0,0
2017-01-05 04:30	117	29	90	0,0	16,23	-22,90	1,2	1025,52	-24,47	-22,90	15,74	-20,01	0,0	0,00	0,0
2017-01-05 05:00	117	29	90	0,0	16,23	-23,81	1,2	1025,52	-25,36	-23,81	15,74	-20,91	0,0	0,00	0,0
2017-01-05 05:30	119	29	90	0,0	16,23	-23,81	1,2	1026,52	-25,36	-23,81	15,74	-20,91	0,0	0,00	0,0
2017-01-05 06:00	119	29	90	0,0	16,23	-23,41	1,2	1026,52	-24,96	-23,41	15,74	-20,51	0,0	0,00	0,0
2017-01-05 06:30	119	29	90	0,0	16,23	-22,50	1,2	1026,52	-24,07	-22,50	15,74	-19,61	0,0	0,00	0,0
2017-01-05 07:00	118	29	90	0,0	16,33	-22,10	1,2	1027,52	-23,68	-22,10	15,84	-19,21	0,0	0,00	0,0
2017-01-05 07:30	124	29	90	0,0	16,53	-22,10	1,2	1027,52	-23,68	-22,10	16,04	-19,21	3,9	0,00	0,0
2017-01-05 08:00	117	29	90	0,0	16,63	-22,00	1,2	1027,52	-23,58	-22,00	16,14	-19,11	3,1	0,00	0,0
2017-01-05 08:30	120	29	90	0,0	16,73	-22,00	1,2	1027,52	-23,58	-22,00	16,24	-19,11	0,0	0,00	0,0
2017-01-05 09:00	124	29	90	0,0	16,73	-22,80	1,2	1027,52	-24,37	-22,80	16,24	-19,91	0,0	0,00	0,0
2017-01-05 09:30	117	29	90	0,0	16,73	-23,51	2,4	1028,52	-25,06	-23,51	16,24	-20,61	4,7	1,20	1,2
2017-01-05 10:00	120	28	90	0,0	16,73	-23,71	2,4	1028,52	-25,26	-23,71	16,20	-20,81	0,0	1,20	1,2
2017-01-05 10:30	126	28	90	0,0	16,73	-23,91	2,4	1028,52	-25,45	-23,91	16,20	-21,01	0,0	0,00	1,2
2017-01-05 11:00	123	28	90	0,0	16,63	-23,51	2,4	1028,52	-25,06	-23,51	16,10	-20,61	0,0	0,00	1,2
2017-01-05 11:30	125	28	90	0,0	16,63	-23,10	3,6	1028,52	-24,66	-23,10	16,10	-20,21	0,0	1,20	2,4
2017-01-05 12:00	119	28	90	0,0	16,53	-22,50	3,6	1029,52	-24,07	-22,50	16,00	-19,61	0,0	1,20	2,4
2017-01-05 12:30	122	29	90	0,0	16,43	-22,00	3,6	1028,52	-23,58	-22,00	15,94	-19,11	0,0	0,00	2,4
2017-01-05 13:00	116	29	90	0,0	16,33	-21,70	3,6	1029,52	-23,28	-21,70	15,84	-18,81	0,0	0,00	2,4
2017-01-05 13:30	117	29	90	0,0	16,23	-21,60	4,2	1028,52	-23,18	-21,60	15,74	-18,71	3,0	0,60	3,0
2017-01-05 14:00	120	29	90	0,0	16,13	-21,80	4,2	1029,52	-23,38	-21,80	15,64	-18,91	0,0	0,60	3,0
2017-01-05 14:30	121	29	90	0,0	16,03	-22,00	4,2	1029,52	-23,58	-22,00	15,54	-19,11	0,0	0,00	3,0
2017-01-05 15:00	123	29	90	0,0	16,03	-22,40	4,2	1029,52	-23,97	-22,40	15,54	-19,51	2,0	0,00	3,0
2017-01-05 15:30	115	28	90	0,0	16,03	-22,50	4,2	1029,52	-24,07	-22,50	15,50	-19,61	0,0	0,00	3,0
2017-01-05 16:00	122	28	90	0,0	16,03	-22,10	4,2	1029,52	-23,68	-22,10	15,50	-19,21	0,0	0,00	3,0
2017-01-05 16:30	118	28	90	0,0	16,13	-21,40	4,2	1029,52	-22,99	-21,40	15,60	-18,51	0,0	0,00	3,0
2017-01-05 17:00	118	28	90	0,0	16,13	-20,80	4,8	1029,52	-22,40	-20,80	15,60	-17,91	1,4	0,60	3,6
2017-01-05 17:30	119	28	90	0,0	16,13	-20,20	4,8	1029,52	-21,80	-20,20	15,60	-17,31	0,0	0,60	3,6
2017-01-05 18:00	121	28	90	0,0	16,13	-20,10	4,8	1029,52	-21,70	-20,10	15,60	-17,21	0,0	0,00	3,6
2017-01-05 18:30	121	28	90	0,0	16,23	-20,10	4,8	1029,52	-21,70	-20,10	15,70	-17,21	0,0	0,00	3,6
2017-01-05 19:00	121	28	90	0,0	16,23	-19,80	4,8	1029,52	-21,41	-19,80	15,70	-16,91	0,0	0,00	3,6
2017-01-05 19:30	119	28	90	0,0	16,23	-19,40	4,8	1028,52	-21,01	-19,40	15,70	-16,51	0,0	0,00	3,6
2017-01-05 20:00	119	28	90	0,0	16,23	-18,80	4,8	1028,52	-20,42	-18,80	15,70	-15,91	0,0	0,00	3,6
2017-01-05 20:30	117	28	90	0,0	16,23	-18,60	4,8	1028,52	-20,23	-18,60	15,70	-15,71	0,0	0,00	3,6
2017-01-05 21:00	115	28	90	0,0	16,23	-19,00	4,8	1028,52	-20,62	-19,00	15,70	-16,11	0,0	0,00	3,6
2017-01-05 21:30	123	28	90	0,0	16,23	-19,40	4,8	1028,52	-21,01	-19,40	15,70	-16,51	0,0	0,00	3,6
2017-01-05 22:00	121	28	90	0,0	16,13	-18,60	4,8	1028,52	-20,23	-18,60	15,60	-15,71	0,0	0,00	3,6
2017-01-05 22:30	117	28	90	0,0	16,03	-18,40	4,8	1028,52	-20,03	-18,40	15,50	-15,51	0,0	0,00	3,6
2017-01-05 23:00	123	28	90	0,0	15,93	-18,70	4,8	1028,52	-20,32	-18,70	15,40	-15,81	0,0	0,00	3,6
2017-01-05 23:30	118	28	90	0,0	15,73	-18,50	4,8	1027,52	-20,13	-18,50	15,20	-15,61	0,0	0,00	3,6
2017-01-06 00:00	119	28	90	0,0	15,53	-18,10	4,8	1027,52	-19,73	-18,10	15,00	-15,21	0,0	0,00	0,0
2017-01-06 00:30	116	28	90	0,0	15,43	-17,60	4,8	1027,52	-19,24	-17,60	14,90	-14,71	1,2	0,00	0,0
2017-01-06 01:00	115	28	90	0,0	15,43	-17,80	4,8	1027,52	-19,44	-17,80	14,90	-14,91	0,0	0,00	0,0
2017-01-06 01:30	123	28	90	0,0	15,43	-17,80	4,8	1027,52	-19,44	-17,80	14,90	-14,91	0,0	0,00	0,0
2017-01-06 02:00	118	28	90	0,0	15,53	-17,70	4,8	1026,52	-19,34	-17,70	15,00	-14,81	0,0	0,00	0,0
2017-01-06 02:30	121	28	90	0,0	15,63	-18,00	4,8	1026,52	-19,63	-18,00	15,10	-15,11	0,0	0,00	0,0
2017-01-06 03:00	119	28	90	0,0	15,63	-18,40	4,8	1026,52	-20,03	-18,40	15,10	-15,51	0,0	0,00	0,0
2017-01-06 03:30	116	28	90	0,0	15,63	-19,10	4,8	1026,52	-20,72	-19,10	15,10	-16,21	0,0	0,00	0,0
2017-01-06 04:00	119	28	90	0,0	15,73	-18,80	4,8	1025,52	-20,42	-18,80	15,20	-15,91	0,0	0,00	0,0
2017-01-06 04:30	123	28	90	0,0	15,73	-18,90	4,8	1025,52	-20,52	-18,90	15,20	-16,01	0,0	0,00	0,0

Datum	Vindrikt °	Fukt inne Rh%	Fukt ute Rh%	Vindhast m/s	Temp in °C	Temp ute °C	Nb. Mån mm	Tryck Mbar	Daggp °C	Kyleffekt °C	Vix inne °C	Vix ute °C	Vindby m/s	Korr lufttryck	Nederb./dygn mm
2017-01-06 05:00	118	28	90	0,0	15,73	-18,60	4,8	1024,52	-20,23	-18,60	15,20	-15,71	0,0	0,00	0,0
2017-01-06 05:30	122	28	90	0,0	15,73	-18,90	4,8	1024,52	-20,52	-18,90	15,20	-16,01	0,0	0,00	0,0
2017-01-06 06:00	117	28	90	0,0	15,73	-18,60	5,4	1023,52	-20,23	-18,60	15,20	-15,71	1,4	0,60	0,6
2017-01-06 06:30	117	28	90	0,0	15,73	-18,70	5,4	1023,52	-20,32	-18,70	15,20	-15,81	1,2	0,60	0,6
2017-01-06 07:00	117	28	90	0,0	15,93	-18,50	5,4	1023,52	-20,13	-18,50	15,40	-15,61	2,0	0,00	0,6
2017-01-06 07:30	114	28	90	0,0	16,03	-18,30	5,4	1022,52	-19,93	-18,30	15,50	-15,41	1,6	0,00	0,6
2017-01-06 08:00	118	28	90	0,0	16,13	-18,00	5,4	1022,52	-19,63	-18,00	15,60	-15,11	2,2	0,00	0,6
2017-01-06 08:30	114	28	90	0,0	16,03	-17,60	5,4	1022,52	-19,24	-17,60	15,50	-14,71	1,6	0,00	0,6
2017-01-06 09:00	120	28	90	0,0	16,13	-17,10	5,4	1021,52	-18,75	-17,10	15,60	-14,21	1,8	0,00	0,6
2017-01-06 09:30	117	28	90	0,0	16,23	-17,40	5,4	1021,52	-19,04	-17,40	15,70	-14,51	1,2	0,00	0,6
2017-01-06 10:00	115	28	90	0,0	16,33	-17,40	5,4	1020,52	-19,04	-17,40	15,80	-14,51	2,0	0,00	0,6
2017-01-06 10:30	115	28	90	0,0	16,23	-17,40	5,4	1020,52	-19,04	-17,40	15,70	-14,51	1,2	0,00	0,6
2017-01-06 11:00	115	28	90	0,0	16,23	-17,30	6,0	1020,52	-18,94	-17,30	15,70	-14,41	2,4	0,60	1,2
2017-01-06 11:30	91	28	90	1,2	16,13	-17,00	6,0	1018,52	-18,65	-17,00	15,60	-14,11	2,6	0,60	1,2
2017-01-06 12:00	86	28	90	0,0	16,23	-16,70	6,0	1018,52	-18,35	-16,70	15,70	-13,81	1,8	0,00	1,2
2017-01-06 12:30	74	28	90	0,0	16,23	-16,60	6,0	1018,52	-18,25	-16,60	15,70	-13,71	1,8	0,00	1,2
2017-01-06 13:00	85	28	90	0,0	16,23	-16,20	6,0	1017,52	-17,86	-16,20	15,70	-13,31	2,2	0,00	1,2
2017-01-06 13:30	79	28	90	0,0	16,13	-16,20	7,2	1016,51	-17,86	-16,20	15,60	-13,31	2,4	1,20	2,4
2017-01-06 14:00	85	28	90	0,0	16,13	-16,30	7,2	1016,51	-17,96	-16,30	15,60	-13,41	2,0	1,20	2,4
2017-01-06 14:30	93	28	90	0,0	16,13	-16,20	7,2	1015,51	-17,86	-16,20	15,60	-13,31	1,6	0,00	2,4
2017-01-06 15:00	94	28	90	0,0	16,03	-15,90	7,2	1015,51	-17,56	-15,90	15,50	-13,01	1,6	0,00	2,4
2017-01-06 15:30	94	28	90	0,0	16,03	-15,30	7,2	1014,51	-16,97	-15,30	15,50	-12,41	1,4	0,00	2,4
2017-01-06 16:00	100	28	90	0,0	16,03	-14,90	7,2	1014,51	-16,58	-14,90	15,50	-12,01	1,8	0,00	2,4
2017-01-06 16:30	89	28	90	0,0	15,93	-14,80	7,2	1013,51	-16,48	-14,80	15,40	-11,91	1,6	0,00	2,4
2017-01-06 17:00	98	28	90	1,2	15,93	-14,70	7,2	1013,51	-16,38	-14,70	15,40	-11,81	2,2	0,00	2,4
2017-01-06 17:30	96	28	90	0,0	15,93	-14,00	7,2	1012,51	-15,69	-14,00	15,40	-11,10	2,8	0,00	2,4
2017-01-06 18:00	103	28	90	0,0	15,93	-13,80	7,2	1011,51	-15,49	-13,80	15,40	-10,90	0,0	0,00	2,4
2017-01-06 18:30	91	28	90	0,0	16,03	-13,40	7,2	1010,51	-15,10	-13,40	15,50	-10,50	2,2	0,00	2,4
2017-01-06 19:00	92	28	90	0,0	16,13	-13,10	7,2	1010,51	-14,80	-13,10	15,60	-10,20	1,8	0,00	2,4
2017-01-06 19:30	89	28	90	0,0	16,13	-13,00	7,2	1009,51	-14,70	-13,00	15,60	-10,10	1,2	0,00	2,4
2017-01-06 20:00	89	28	90	0,0	16,13	-12,60	7,2	1008,51	-14,31	-12,60	15,60	-9,70	1,4	0,00	2,4
2017-01-06 20:30	81	28	90	0,0	16,13	-12,10	7,2	1008,51	-13,82	-12,10	15,60	-9,20	1,2	0,00	2,4
2017-01-06 21:00	87	28	90	0,0	16,13	-12,00	7,2	1008,51	-13,72	-12,00	15,60	-9,10	1,4	0,00	2,4
2017-01-06 21:30	92	28	90	0,0	16,13	-11,60	7,2	1007,51	-13,32	-11,60	15,60	-8,70	1,6	0,00	2,4
2017-01-06 22:00	94	28	90	0,0	16,13	-11,50	7,2	1007,51	-13,22	-11,50	15,60	-8,60	1,8	0,00	2,4
2017-01-06 22:30	100	28	90	0,0	16,03	-11,70	7,2	1006,51	-13,42	-11,70	15,50	-8,80	1,6	0,00	2,4
2017-01-06 23:00	99	28	90	0,0	15,83	-12,20	7,2	1006,51	-13,91	-12,20	15,30	-9,30	0,0	0,00	2,4
2017-01-06 23:30	59	28	90	0,0	15,73	-12,50	7,2	1007,51	-14,21	-12,50	15,20	-9,60	2,6	0,00	2,4
2017-01-07 00:00	62	28	90	0,0	15,53	-12,20	7,2	1007,51	-13,91	-12,20	15,00	-9,30	2,4	0,00	0,0
2017-01-07 00:30	57	28	90	0,0	15,43	-12,10	7,2	1007,51	-13,82	-12,10	14,90	-9,20	0,0	0,00	0,0
2017-01-07 01:00	60	28	90	0,0	15,33	-11,80	7,2	1006,51	-13,52	-11,80	14,80	-8,90	1,8	0,00	0,0
2017-01-07 01:30	59	28	90	0,0	15,33	-10,90	7,2	1007,51	-12,63	-10,90	14,80	-8,00	0,0	0,00	0,0
2017-01-07 02:00	57	28	90	0,0	15,43	-10,29	7,2	1006,51	-12,04	-10,29	14,90	-7,40	0,0	0,00	0,0
2017-01-07 02:30	61	28	97	0,0	15,53	-9,99	7,2	1007,51	-10,78	-9,99	15,00	-6,52	1,8	0,00	0,0
2017-01-07 03:00	59	28	98	0,0	15,63	-9,29	7,2	1007,51	-9,95	-9,29	15,10	-5,74	0,0	0,00	0,0
2017-01-07 03:30	61	28	99	0,0	15,63	-9,49	7,2	1007,51	-10,01	-9,49	15,10	-5,85	0,0	0,00	0,0
2017-01-07 04:00	58	28	100	0,0	15,73	-7,99	7,2	1007,51	-8,39	-7,99	15,20	-4,26	0,0	0,00	0,0
2017-01-07 04:30	74	28	100	0,0	15,73	-5,89	7,2	1007,51	-6,29	-5,89	15,20	-2,16	2,2	0,00	0,0
2017-01-07 05:00	222	28	100	0,0	15,83	-6,09	7,2	1007,51	-6,49	-6,09	15,30	-2,36	3,3	0,00	0,0
2017-01-07 05:30	279	28	100	2,6	15,73	-3,89	7,2	1007,51	-4,30	-5,91	15,20	-0,16	3,7	0,00	0,0

Datum	Vindrikt °	Fukt inne Rh%	Fukt ute Rh%	Vindhast m/s	Temp in °C	Temp ute °C	Nb. Mån mm	Tryck Mbar	Daggp °C	Kyleffekt °C	Vix inne °C	Vix ute °C	Vindby m/s	Korr lufttryck	Nederb./dygn mm
2017-01-07 06:00	288	28	100	3,0	15,73	-2,99	7,2	1007,51	-3,40	-6,30	15,20	0,74	6,6	0,00	0,0
2017-01-07 06:30	273	28	100	3,7	15,63	-2,49	7,2	1008,51	-2,90	-8,39	15,10	1,24	6,4	0,00	0,0
2017-01-07 07:00	310	28	100	3,1	15,73	-1,99	7,2	1008,51	-2,40	-5,20	15,20	1,74	9,2	0,00	0,0
2017-01-07 07:30	309	28	100	3,9	15,73	-2,19	7,2	1008,51	-2,60	-8,04	15,20	1,54	9,2	0,00	0,0
2017-01-07 08:00	342	28	99	5,6	15,73	-1,89	7,2	1009,51	-2,44	-11,61	15,20	1,76	6,8	0,00	0,0
2017-01-07 08:30	263	28	96	4,1	15,83	-1,89	7,2	1010,51	-2,87	-8,98	15,30	1,50	6,2	0,00	0,0
2017-01-07 09:00	288	28	94	2,8	15,83	-1,79	7,2	1010,51	-3,06	-4,99	15,30	1,43	8,3	0,00	0,0
2017-01-07 09:30	270	28	94	2,6	15,93	-1,69	7,2	1011,51	-2,96	-3,59	15,40	1,53	6,4	0,00	0,0
2017-01-07 10:00	297	28	94	2,6	15,93	-1,49	7,2	1011,51	-2,76	-3,38	15,40	1,73	5,4	0,00	0,0
2017-01-07 10:30	275	28	93	2,0	15,93	-1,39	7,2	1012,51	-2,81	-1,39	15,40	1,75	6,8	0,00	0,0
2017-01-07 11:00	283	28	91	2,2	15,93	-1,29	7,2	1012,51	-3,02	-1,29	15,40	1,69	6,6	0,00	0,0
2017-01-07 11:30	318	28	92	2,8	15,93	-1,49	7,2	1012,51	-3,06	-4,66	15,40	1,57	6,0	0,00	0,0
2017-01-07 12:00	314	28	93	1,6	15,83	-1,59	7,2	1012,51	-3,01	-1,59	15,30	1,55	7,7	0,00	0,0
2017-01-07 12:30	286	28	92	1,8	15,83	-1,59	7,2	1013,51	-3,16	-1,59	15,30	1,47	5,2	0,00	0,0
2017-01-07 13:00	317	28	92	4,5	15,83	-1,69	7,2	1013,51	-3,26	-9,96	15,30	1,37	5,4	0,00	0,0
2017-01-07 13:30	275	28	93	2,6	15,83	-1,69	7,2	1014,51	-3,11	-3,59	15,30	1,45	4,7	0,00	0,0
2017-01-07 14:00	267	28	92	3,7	15,83	-1,39	7,2	1014,51	-2,96	-7,10	15,30	1,67	4,7	0,00	0,0
2017-01-07 14:30	281	28	95	3,5	15,73	-1,49	7,2	1014,51	-2,62	-5,94	15,20	1,82	5,6	0,00	0,0
2017-01-07 15:00	249	28	95	0,0	15,73	-1,39	7,2	1015,51	-2,52	-1,39	15,20	1,92	4,1	0,00	0,0
2017-01-07 15:30	164	28	95	0,0	15,83	-1,79	9,0	1016,51	-2,91	-1,79	15,30	1,51	2,6	1,80	1,8
2017-01-07 16:00	134	29	96	0,0	15,83	-1,79	9,0	1016,51	-2,77	-1,79	15,34	1,60	2,0	1,80	1,8
2017-01-07 16:30	216	29	96	0,0	15,83	-1,69	9,0	1016,51	-2,67	-1,69	15,34	1,70	3,0	0,00	1,8
2017-01-07 17:00	173	29	96	0,0	15,93	-1,49	9,0	1017,52	-2,47	-1,49	15,44	1,90	2,8	0,00	1,8
2017-01-07 17:30	265	29	97	2,0	15,93	-1,39	9,0	1017,52	-2,23	-1,39	15,44	2,08	3,3	0,00	1,8
2017-01-07 18:00	176	29	97	0,0	15,93	-1,49	9,0	1017,52	-2,33	-1,49	15,44	1,98	3,0	0,00	1,8
2017-01-07 18:30	157	29	98	0,0	15,93	-1,69	9,0	1017,52	-2,38	-1,69	15,44	1,87	3,1	0,00	1,8
2017-01-07 19:00	162	29	99	0,0	16,03	-1,79	9,0	1018,52	-2,34	-1,79	15,54	1,86	1,4	0,00	1,8
2017-01-07 19:30	176	29	99	0,0	16,03	-1,79	9,0	1018,52	-2,34	-1,79	15,54	1,86	2,0	0,00	1,8
2017-01-07 20:00	218	29	100	0,0	16,03	-1,59	9,0	1018,52	-2,00	-1,59	15,54	2,14	3,0	0,00	1,8
2017-01-07 20:30	236	29	100	0,0	16,03	-1,59	9,0	1018,52	-2,00	-1,59	15,54	2,14	2,4	0,00	1,8
2017-01-07 21:00	226	29	100	0,0	16,03	-1,99	9,0	1018,52	-2,40	-1,99	15,54	1,74	1,8	0,00	1,8
2017-01-07 21:30	166	29	100	1,2	16,03	-2,19	9,0	1018,52	-2,60	-2,19	15,54	1,54	2,4	0,00	1,8
2017-01-07 22:00	254	29	100	1,2	16,03	-1,99	9,0	1018,52	-2,40	-1,99	15,54	1,74	2,6	0,00	1,8
2017-01-07 22:30	244	29	100	0,0	15,93	-2,19	9,0	1019,52	-2,60	-2,19	15,44	1,54	1,6	0,00	1,8
2017-01-07 23:00	257	29	100	1,2	15,83	-2,49	9,0	1018,52	-2,90	-2,49	15,34	1,24	1,8	0,00	1,8
2017-01-07 23:30	282	29	100	0,0	15,73	-1,99	9,0	1018,52	-2,40	-1,99	15,24	1,74	3,0	0,00	1,8
2017-01-08 00:00	337	29	100	3,1	15,63	-1,79	9,0	1017,52	-2,20	-4,99	15,14	1,94	4,7	0,00	0,0
2017-01-08 00:30	351	29	100	2,8	15,63	-1,29	9,0	1016,51	-1,70	-4,44	15,14	2,44	4,5	0,00	0,0
2017-01-08 01:00	277	29	97	0,0	15,53	-1,49	9,0	1016,51	-2,33	-1,49	15,04	1,98	4,9	0,00	0,0
2017-01-08 01:30	267	29	99	0,0	15,53	-1,79	9,0	1016,51	-2,34	-1,79	15,04	1,86	2,4	0,00	0,0
2017-01-08 02:00	274	29	99	0,0	15,53	-1,69	9,0	1016,51	-2,24	-1,69	15,04	1,96	1,8	0,00	0,0
2017-01-08 02:30	287	29	99	1,8	15,43	-1,69	9,0	1016,51	-2,24	-1,69	14,94	1,96	3,1	0,00	0,0
2017-01-08 03:00	175	29	100	0,0	15,43	-1,59	9,0	1015,51	-2,00	-1,59	14,94	2,14	3,0	0,00	0,0
2017-01-08 03:30	206	29	100	0,0	15,43	-1,59	9,0	1016,51	-2,00	-1,59	14,94	2,14	2,0	0,00	0,0
2017-01-08 04:00	183	29	100	0,0	15,43	-1,49	9,0	1015,51	-1,90	-1,49	14,94	2,24	2,8	0,00	0,0
2017-01-08 04:30	168	29	100	1,2	15,53	-1,59	9,0	1015,51	-2,00	-1,59	15,04	2,14	3,5	0,00	0,0
2017-01-08 05:00	153	29	96	0,0	15,53	-2,19	9,0	1014,51	-3,17	-2,19	15,04	1,20	5,2	0,00	0,0
2017-01-08 05:30	155	29	94	0,0	15,53	-2,49	9,0	1014,51	-3,75	-2,49	15,04	0,73	4,5	0,00	0,0
2017-01-08 06:00	102	29	94	0,0	15,63	-2,79	9,0	1014,51	-4,05	-2,79	15,14	0,43	2,2	0,00	0,0
2017-01-08 06:30	141	29	93	0,0	15,63	-3,09	9,0	1013,51	-4,50	-3,09	15,14	0,05	2,8	0,00	0,0

Datum	Vindrikt °	Fukt inne Rh%	Fukt ute Rh%	Vindhast m/s	Temp in °C	Temp ute °C	Nb. Mån mm	Tryck Mbar	Daggp °C	Kyleffekt °C	Vix inne °C	Vix ute °C	Vindby m/s	Korr lufttryck	Nederb./dygn mm
2017-01-08 07:00	112	29	93	0,0	15,93	-3,19	9,0	1013,51	-4,59	-3,19	15,44	-0,05	3,0	0,00	0,0
2017-01-08 07:30	157	29	93	1,8	16,13	-3,39	9,0	1012,51	-4,79	-3,39	15,64	-0,25	3,0	0,00	0,0
2017-01-08 08:00	151	29	93	0,0	16,33	-3,59	9,0	1012,51	-4,99	-3,59	15,84	-0,45	3,5	0,00	0,0
2017-01-08 08:30	174	29	93	2,2	16,43	-3,49	9,0	1012,51	-4,89	-3,49	15,94	-0,35	2,6	0,00	0,0
2017-01-08 09:00	146	29	94	1,8	16,43	-3,49	9,0	1011,51	-4,74	-3,49	15,94	-0,27	3,0	0,00	0,0
2017-01-08 09:30	175	29	95	0,0	16,43	-3,59	9,0	1010,51	-4,70	-3,59	15,94	-0,29	4,5	0,00	0,0
2017-01-08 10:00	105	29	93	1,8	16,43	-3,69	9,0	1010,51	-5,09	-3,69	15,94	-0,55	3,3	0,00	0,0
2017-01-08 10:30	165	29	90	1,4	16,43	-3,19	9,0	1009,51	-5,04	-3,19	15,94	-0,30	4,9	0,00	0,0
2017-01-08 11:00	147	29	87	1,8	16,43	-2,79	9,0	1009,51	-5,11	-2,79	15,94	-0,13	4,7	0,00	0,0
2017-01-08 11:30	107	29	87	2,0	16,43	-2,69	9,0	1009,51	-5,01	-2,69	15,94	-0,03	3,7	0,00	0,0
2017-01-08 12:00	112	29	87	3,0	16,43	-2,39	9,0	1008,51	-4,72	-5,64	15,94	0,27	3,7	0,00	0,0
2017-01-08 12:30	138	29	89	1,8	16,43	-1,99	9,6	1008,51	-4,01	-1,99	15,94	0,83	5,6	0,60	0,6
2017-01-08 13:00	232	29	92	0,0	16,43	-1,19	9,6	1008,51	-2,77	-1,19	15,94	1,87	3,9	0,60	0,6
2017-01-08 13:30	259	29	94	2,8	16,43	-0,59	9,6	1008,51	-1,87	-3,67	15,94	2,63	2,8	0,00	0,6
2017-01-08 14:00	299	29	100	1,8	16,33	0,92	9,6	1008,51	0,49	0,92	15,84	4,64	3,9	0,00	0,6
2017-01-08 14:30	257	29	100	2,2	16,33	1,12	9,6	1009,51	0,69	1,12	15,84	4,85	3,7	0,00	0,6
2017-01-08 15:00	293	29	98	1,6	16,33	0,92	9,6	1009,51	0,21	0,92	15,84	4,47	4,3	0,00	0,6
2017-01-08 15:30	275	29	96	1,8	16,23	0,72	9,6	1009,51	-0,29	0,72	15,74	4,10	4,1	0,00	0,6
2017-01-08 16:00	268	29	95	2,6	16,33	0,41	9,6	1009,51	-0,73	-1,37	15,84	3,72	4,7	0,00	0,6
2017-01-08 16:30	260	29	89	4,3	16,23	0,41	9,6	1009,51	-1,65	-6,21	15,74	3,23	5,2	0,00	0,6
2017-01-08 17:00	282	29	87	2,0	16,23	0,51	9,6	1009,51	-1,87	0,51	15,74	3,17	5,4	0,00	0,6
2017-01-08 17:30	300	29	88	2,8	16,13	0,21	9,6	1010,51	-2,01	-2,80	15,64	2,95	4,9	0,00	0,6
2017-01-08 18:00	266	29	89	2,6	16,13	0,01	9,6	1010,51	-2,05	-1,79	15,64	2,83	4,7	0,00	0,6
2017-01-08 18:30	258	29	91	4,5	16,13	-0,09	9,6	1010,51	-1,83	-7,98	15,64	2,89	4,5	0,00	0,6
2017-01-08 19:00	258	29	95	3,5	16,13	0,41	9,6	1010,51	-0,73	-3,79	15,64	3,72	6,0	0,00	0,6
2017-01-08 19:30	261	29	96	3,5	16,13	0,61	9,6	1010,51	-0,39	-3,57	15,64	4,00	6,9	0,00	0,6
2017-01-08 20:00	322	29	97	2,4	16,13	0,41	9,6	1010,51	-0,44	-1,37	15,64	3,89	5,0	0,00	0,6
2017-01-08 20:30	264	29	98	2,2	16,03	0,41	9,6	1010,51	-0,29	0,41	15,54	3,97	4,9	0,00	0,6
2017-01-08 21:00	279	29	98	3,1	16,03	0,11	9,6	1010,51	-0,59	-2,91	15,54	3,67	8,7	0,00	0,6
2017-01-08 21:30	281	29	97	2,6	16,03	-0,29	9,6	1010,51	-1,13	-2,11	15,54	3,19	4,3	0,00	0,6
2017-01-08 22:00	293	29	97	2,0	16,03	-0,39	9,6	1010,51	-1,23	-0,39	15,54	3,08	4,5	0,00	0,6
2017-01-08 22:30	323	29	97	2,2	15,93	-0,69	9,6	1010,51	-1,53	-0,69	15,44	2,78	4,5	0,00	0,6
2017-01-08 23:00	287	29	98	1,4	15,83	-1,19	9,6	1010,51	-1,89	-1,19	15,34	2,37	3,0	0,00	0,6
2017-01-08 23:30	286	29	99	1,8	15,83	-1,09	9,6	1011,51	-1,64	-1,09	15,34	2,56	3,5	0,00	0,6
2017-01-09 00:00	300	29	98	0,0	15,83	-1,29	9,6	1010,51	-1,98	-1,29	15,34	2,27	3,1	0,00	0,0
2017-01-09 00:30	168	29	97	0,0	15,73	-0,89	9,6	1010,51	-1,73	-0,89	15,24	2,58	2,4	0,00	0,0
2017-01-09 01:00	222	29	96	0,0	15,73	-1,39	9,6	1010,51	-2,37	-1,39	15,24	2,00	1,6	0,00	0,0
2017-01-09 01:30	225	29	96	0,0	15,63	-1,59	9,6	1010,51	-2,57	-1,59	15,14	1,80	3,5	0,00	0,0
2017-01-09 02:00	133	29	96	0,0	15,63	-1,89	9,6	1009,51	-2,87	-1,89	15,14	1,50	2,6	0,00	0,0
2017-01-09 02:30	149	29	98	0,0	15,63	-0,89	9,6	1009,51	-1,59	-0,89	15,14	2,67	3,5	0,00	0,0
2017-01-09 03:00	172	29	99	2,4	15,53	-0,69	9,6	1009,51	-1,24	-2,53	15,04	2,96	3,1	0,00	0,0
2017-01-09 03:30	148	29	99	0,0	15,63	-0,39	9,6	1009,51	-0,95	-0,39	15,14	3,26	3,5	0,00	0,0
2017-01-09 04:00	268	29	99	0,0	15,63	-0,49	9,6	1009,51	-1,05	-0,49	15,14	3,16	3,1	0,00	0,0
2017-01-09 04:30	255	29	100	1,2	15,63	-0,09	9,6	1009,51	-0,51	-0,09	15,14	3,64	3,0	0,00	0,0
2017-01-09 05:00	272	30	100	1,2	15,63	0,01	9,6	1009,51	-0,41	0,01	15,18	3,74	2,6	0,00	0,0
2017-01-09 05:30	259	30	100	2,6	15,63	0,31	9,6	1008,51	-0,11	-1,48	15,18	4,04	3,3	0,00	0,0
2017-01-09 06:00	243	30	100	2,0	15,63	0,51	9,6	1008,51	0,09	0,51	15,18	4,24	3,0	0,00	0,0
2017-01-09 06:30	154	30	100	1,6	15,73	0,41	9,6	1008,51	-0,01	0,41	15,28	4,14	2,4	0,00	0,0
2017-01-09 07:00	251	30	100	1,4	15,93	0,51	9,6	1007,51	0,09	0,51	15,48	4,24	3,1	0,00	0,0
2017-01-09 07:30	242	30	100	0,0	16,23	0,41	9,6	1007,51	-0,01	0,41	15,78	4,14	3,9	0,00	0,0

Datum	Vindrikt °	Fukt inne Rh%	Fukt ute Rh%	Vindhast m/s	Temp in °C	Temp ute °C	Nb. Mån mm	Tryck Mbar	Dagggp °C	Kyleffekt °C	Vix inne °C	Vix ute °C	Vindby m/s	Korr lufttryck	Nederb./dygn mm
2017-01-09 08:00	157	30	100	0,0	16,33	0,41	9,6	1007,51	-0,01	0,41	15,88	4,14	2,6	0,00	0,0
2017-01-09 08:30	160	30	100	0,0	16,53	0,61	9,6	1007,51	0,19	0,61	16,08	4,34	2,4	0,00	0,0
2017-01-09 09:00	162	30	100	0,0	16,53	0,51	9,6	1007,51	0,09	0,51	16,08	4,24	2,0	0,00	0,0
2017-01-09 09:30	156	30	100	0,0	16,63	0,41	9,6	1006,51	-0,01	0,41	16,18	4,14	1,4	0,00	0,0
2017-01-09 10:00	140	30	99	0,0	16,63	0,21	9,6	1006,51	-0,35	0,21	16,18	3,86	1,2	0,00	0,0
2017-01-09 10:30	138	30	98	0,0	16,63	0,11	9,6	1005,51	-0,59	0,11	16,18	3,67	1,8	0,00	0,0
2017-01-09 11:00	106	30	96	0,0	16,73	-0,09	9,6	1005,51	-1,08	-0,09	16,28	3,30	2,0	0,00	0,0
2017-01-09 11:30	109	30	94	1,4	16,73	-0,09	9,6	1005,51	-1,38	-0,09	16,28	3,13	2,6	0,00	0,0
2017-01-09 12:00	111	30	90	0,0	16,63	0,11	9,6	1004,51	-1,79	0,11	16,18	3,01	2,4	0,00	0,0
2017-01-09 12:30	110	30	89	0,0	16,63	-0,09	9,6	1004,51	-2,14	-0,09	16,18	2,73	1,8	0,00	0,0
2017-01-09 13:00	107	30	88	2,0	16,63	0,11	9,6	1004,51	-2,11	0,11	16,18	2,85	2,8	0,00	0,0
2017-01-09 13:30	113	30	87	1,8	16,63	0,01	9,6	1003,51	-2,36	0,01	16,18	2,67	3,0	0,00	0,0
2017-01-09 14:00	133	30	88	1,8	16,63	0,11	9,6	1003,51	-2,11	0,11	16,18	2,85	2,8	0,00	0,0
2017-01-09 14:30	114	30	88	0,0	16,63	0,11	9,6	1003,51	-2,11	0,11	16,18	2,85	2,4	0,00	0,0
2017-01-09 15:00	124	30	88	0,0	16,63	0,11	9,6	1002,51	-2,11	0,11	16,18	2,85	1,8	0,00	0,0
2017-01-09 15:30	119	30	89	0,0	16,73	0,01	9,6	1002,51	-2,05	0,01	16,28	2,83	0,0	0,00	0,0
2017-01-09 16:00	120	30	89	0,0	16,73	-0,19	9,6	1002,51	-2,24	-0,19	16,28	2,63	0,0	0,00	0,0
2017-01-09 16:30	84	30	91	0,0	16,73	-0,79	9,6	1001,51	-2,52	-0,79	16,28	2,19	2,4	0,00	0,0
2017-01-09 17:00	95	30	92	0,0	16,73	-1,09	9,6	1001,51	-2,67	-1,09	16,28	1,97	2,0	0,00	0,0
2017-01-09 17:30	93	30	94	0,0	16,73	-1,49	9,6	1001,51	-2,76	-1,49	16,28	1,73	2,0	0,00	0,0
2017-01-09 18:00	92	30	96	0,0	16,73	-1,39	9,6	1001,51	-2,37	-1,39	16,28	2,00	0,0	0,00	0,0
2017-01-09 18:30	94	30	95	0,0	16,83	-1,59	9,6	1000,51	-2,72	-1,59	16,38	1,72	0,0	0,00	0,0
2017-01-09 19:00	97	30	95	0,0	16,83	-1,59	9,6	1000,51	-2,72	-1,59	16,38	1,72	0,0	0,00	0,0
2017-01-09 19:30	90	30	97	0,0	16,83	-1,59	9,6	1000,51	-2,43	-1,59	16,38	1,88	2,2	0,00	0,0
2017-01-09 20:00	96	30	97	0,0	16,73	-1,59	9,6	1000,51	-2,43	-1,59	16,28	1,88	2,0	0,00	0,0
2017-01-09 20:30	91	30	97	0,0	16,73	-1,69	9,6	1000,51	-2,53	-1,69	16,28	1,78	1,6	0,00	0,0
2017-01-09 21:00	94	30	97	0,0	16,73	-1,89	9,6	999,51	-2,72	-1,89	16,28	1,58	0,0	0,00	0,0
2017-01-09 21:30	92	30	98	0,0	16,73	-1,29	9,6	999,51	-1,98	-1,29	16,28	2,27	0,0	0,00	0,0
2017-01-09 22:00	92	30	98	0,0	16,73	-0,99	9,6	999,51	-1,69	-0,99	16,28	2,57	1,8	0,00	0,0
2017-01-09 22:30	114	30	96	0,0	16,73	-1,49	9,6	999,51	-2,47	-1,49	16,28	1,90	3,3	0,00	0,0
2017-01-09 23:00	75	30	98	0,0	16,63	-1,79	9,6	998,51	-2,48	-1,79	16,18	1,77	1,4	0,00	0,0
2017-01-09 23:30	74	30	100	0,0	16,63	-1,59	9,6	998,51	-2,00	-1,59	16,18	2,14	2,0	0,00	0,0
2017-01-10 00:00	98	30	100	1,8	16,53	-1,19	9,6	998,51	-1,60	-1,19	16,08	2,54	2,4	0,00	0,0
2017-01-10 00:30	103	30	100	0,0	16,43	-1,09	9,6	998,51	-1,50	-1,09	15,98	2,64	2,4	0,00	0,0
2017-01-10 01:00	97	30	100	1,8	16,33	-1,39	9,6	998,51	-1,80	-1,39	15,88	2,34	2,8	0,00	0,0
2017-01-10 01:30	107	30	100	0,0	16,23	-1,29	9,6	997,50	-1,70	-1,29	15,78	2,44	3,0	0,00	0,0
2017-01-10 02:00	150	30	100	1,2	16,23	-0,89	9,6	997,50	-1,30	-0,89	15,78	2,84	4,1	0,00	0,0
2017-01-10 02:30	136	30	100	0,0	16,13	-0,99	9,6	997,50	-1,40	-0,99	15,68	2,74	3,3	0,00	0,0
2017-01-10 03:00	127	30	100	2,4	16,13	-1,19	9,6	997,50	-1,60	-3,06	15,68	2,54	3,3	0,00	0,0
2017-01-10 03:30	127	30	100	2,2	16,03	-1,19	9,6	997,50	-1,60	-1,19	15,58	2,54	4,7	0,00	0,0
2017-01-10 04:00	150	30	100	0,0	16,03	-1,19	9,6	997,50	-1,60	-1,19	15,58	2,54	3,5	0,00	0,0
2017-01-10 04:30	138	30	100	1,4	16,03	-0,79	9,6	997,50	-1,20	-0,79	15,58	2,94	3,5	0,00	0,0
2017-01-10 05:00	145	30	100	0,0	16,13	-0,49	9,6	997,50	-0,90	-0,49	15,68	3,24	3,0	0,00	0,0
2017-01-10 05:30	132	31	100	1,6	16,13	0,11	9,6	997,50	-0,31	0,11	15,71	3,84	4,5	0,00	0,0
2017-01-10 06:00	142	31	100	3,1	16,13	0,31	9,6	997,50	-0,11	-2,69	15,71	4,04	5,0	0,00	0,0
2017-01-10 06:30	169	31	100	1,4	16,23	0,21	9,6	997,50	-0,21	0,21	15,81	3,94	4,3	0,00	0,0
2017-01-10 07:00	114	31	100	3,0	16,43	0,41	9,6	997,50	-0,01	-2,58	16,01	4,14	5,0	0,00	0,0
2017-01-10 07:30	131	30	99	0,0	16,63	0,21	9,6	997,50	-0,35	0,21	16,18	3,86	4,7	0,00	0,0
2017-01-10 08:00	112	30	99	0,0	16,83	0,61	9,6	997,50	0,05	0,61	16,38	4,26	4,3	0,00	0,0
2017-01-10 08:30	169	30	98	2,6	16,93	0,72	9,6	997,50	0,01	-1,05	16,48	4,27	4,9	0,00	0,0

Datum	Vindrikt °	Fukt inne Rh%	Fukt ute Rh%	Vindhast m/s	Temp in °C	Temp ute °C	Nb. Mån mm	Tryck Mbar	Daggp °C	Kyleffekt °C	Vix inne °C	Vix ute °C	Vindby m/s	Korr lufttryck	Nederb./dygn mm
2017-01-10 09:00	150	30	98	1,6	17,03	0,61	9,6	997,50	-0,09	0,61	16,58	4,17	4,9	0,00	0,0
2017-01-10 09:30	133	30	98	3,0	17,03	0,72	9,6	997,50	0,01	-2,25	16,58	4,27	5,6	0,00	0,0
2017-01-10 10:00	147	30	97	3,1	17,03	0,72	9,6	997,50	-0,14	-2,25	16,58	4,19	6,0	0,00	0,0
2017-01-10 10:30	103	30	96	2,0	16,93	0,72	9,6	997,50	-0,29	0,72	16,48	4,10	4,9	0,00	0,0
2017-01-10 11:00	153	30	94	5,0	17,03	0,92	9,6	996,50	-0,39	-7,38	16,58	4,13	6,4	0,00	0,0
2017-01-10 11:30	165	30	93	1,8	16,93	0,92	9,6	997,50	-0,54	0,92	16,48	4,05	5,4	0,00	0,0
2017-01-10 12:00	169	30	92	2,6	16,93	0,92	9,6	996,50	-0,69	-0,84	16,48	3,97	4,9	0,00	0,0
2017-01-10 12:30	185	30	91	4,1	16,83	0,92	9,6	996,50	-0,85	-5,61	16,38	3,89	5,8	0,00	0,0
2017-01-10 13:00	171	30	91	0,0	16,83	0,92	9,6	996,50	-0,85	0,92	16,38	3,89	5,8	0,00	0,0
2017-01-10 13:30	146	30	91	1,8	16,83	0,72	9,6	996,50	-1,04	0,72	16,38	3,69	4,3	0,00	0,0
2017-01-10 14:00	171	30	90	3,5	16,93	0,92	9,6	995,50	-1,00	-3,23	16,48	3,81	5,8	0,00	0,0
2017-01-10 14:30	153	30	89	3,5	16,93	0,92	9,6	995,50	-1,16	-3,23	16,48	3,73	5,6	0,00	0,0
2017-01-10 15:00	150	30	89	5,0	16,83	0,82	9,6	995,50	-1,26	-7,51	16,38	3,63	6,6	0,00	0,0
2017-01-10 15:30	113	30	89	4,7	16,73	0,82	10,2	995,50	-1,26	-6,86	16,28	3,63	6,6	0,60	0,6
2017-01-10 16:00	85	30	88	4,9	16,53	0,82	10,2	994,50	-1,42	-6,86	16,08	3,55	7,7	0,60	0,6
2017-01-10 16:30	125	30	88	4,9	16,53	0,82	10,2	994,50	-1,42	-6,86	16,08	3,55	8,1	0,00	0,6
2017-01-10 17:00	129	30	89	4,5	16,43	0,72	10,2	994,50	-1,36	-6,99	15,98	3,53	7,9	0,00	0,6
2017-01-10 17:30	146	30	91	3,7	16,43	0,61	10,2	994,50	-1,14	-4,77	15,98	3,59	7,9	0,00	0,6
2017-01-10 18:00	116	30	92	3,3	16,43	0,41	10,2	993,50	-1,19	-3,79	15,98	3,47	7,1	0,00	0,6
2017-01-10 18:30	142	30	89	4,5	16,53	0,41	10,2	993,50	-1,65	-7,36	16,08	3,23	9,6	0,00	0,6
2017-01-10 19:00	151	30	88	5,0	16,43	0,21	10,2	992,50	-2,01	-8,27	15,98	2,95	7,3	0,00	0,6
2017-01-10 19:30	171	30	87	4,3	16,43	0,11	10,2	992,50	-2,27	-6,57	15,98	2,77	7,5	0,00	0,6
2017-01-10 20:00	172	30	87	3,5	16,43	-0,19	10,2	992,50	-2,56	-4,47	15,98	2,47	7,9	0,00	0,6
2017-01-10 20:30	136	30	88	4,5	16,33	-0,39	10,2	991,50	-2,60	-8,35	15,88	2,35	9,2	0,00	0,6
2017-01-10 21:00	124	30	88	5,4	16,33	-0,59	10,2	990,50	-2,79	-9,95	15,88	2,15	7,9	0,00	0,6
2017-01-10 21:30	154	30	89	4,3	16,33	-0,69	10,2	990,50	-2,74	-7,54	15,88	2,13	7,7	0,00	0,6
2017-01-10 22:00	78	30	89	5,2	16,33	-0,59	10,2	990,50	-2,64	-9,27	15,88	2,23	8,1	0,00	0,6
2017-01-10 22:30	130	30	87	4,9	16,23	-0,89	10,2	989,50	-3,25	-8,97	15,78	1,77	8,3	0,00	0,6
2017-01-10 23:00	127	30	88	3,9	16,13	-0,89	10,2	988,50	-3,09	-6,52	15,68	1,85	7,5	0,00	0,6
2017-01-10 23:30	145	30	87	3,5	16,13	-0,69	10,2	988,50	-3,05	-5,03	15,68	1,97	8,7	0,00	0,6
2017-01-11 00:00	145	30	86	5,0	16,03	-0,59	10,2	988,50	-3,11	-9,27	15,58	1,99	6,9	0,00	0,0
2017-01-11 00:30	170	30	85	3,7	15,93	-0,49	10,2	987,50	-3,18	-6,05	15,48	2,02	7,1	0,00	0,0
2017-01-11 01:00	170	30	84	3,9	15,83	-0,49	10,2	986,50	-3,34	-6,05	15,38	1,94	7,1	0,00	0,0
2017-01-11 01:30	110	30	85	5,0	15,83	-0,49	10,2	986,50	-3,18	-9,15	15,38	2,02	7,7	0,00	0,0
2017-01-11 02:00	171	30	84	3,7	15,73	-0,19	10,2	985,50	-3,05	-5,70	15,28	2,24	7,7	0,00	0,0
2017-01-11 02:30	109	30	86	4,1	15,73	0,01	10,2	985,50	-2,53	-6,69	15,28	2,59	8,1	0,00	0,0
2017-01-11 03:00	131	30	87	5,0	15,63	0,11	10,2	984,50	-2,27	-8,39	15,18	2,77	8,9	0,00	0,0
2017-01-11 03:30	163	30	87	5,6	15,63	0,31	10,2	984,50	-2,07	-8,79	15,18	2,97	7,9	0,00	0,0
2017-01-11 04:00	103	30	86	5,0	15,63	0,51	10,2	983,50	-2,04	-7,89	15,18	3,09	7,9	0,00	0,0
2017-01-11 04:30	138	30	84	4,9	15,73	0,72	10,2	982,50	-2,17	-6,99	15,28	3,14	9,0	0,00	0,0
2017-01-11 05:00	133	30	84	4,1	15,83	0,61	10,2	982,50	-2,27	-5,97	15,38	3,04	7,7	0,00	0,0
2017-01-11 05:30	164	30	84	4,5	15,83	0,61	10,2	981,50	-2,27	-7,11	15,38	3,04	7,3	0,00	0,0
2017-01-11 06:00	183	30	84	5,6	15,83	0,41	10,2	981,50	-2,46	-8,67	15,38	2,84	7,7	0,00	0,0
2017-01-11 06:30	155	30	87	5,2	15,83	0,11	10,2	980,50	-2,27	-8,39	15,38	2,77	8,7	0,00	0,0
2017-01-11 07:00	162	30	89	5,0	15,93	0,11	10,2	980,50	-1,95	-8,39	15,48	2,93	7,9	0,00	0,0
2017-01-11 07:30	159	30	90	4,1	16,23	-0,19	10,2	979,50	-2,09	-6,94	15,78	2,71	7,7	0,00	0,0
2017-01-11 08:00	93	30	91	4,5	16,43	-0,19	10,2	979,50	-1,93	-8,10	15,98	2,79	7,1	0,00	0,0
2017-01-11 08:30	111	30	91	2,2	16,53	0,31	10,2	979,50	-1,44	0,31	16,08	3,29	7,9	0,00	0,0
2017-01-11 09:00	117	30	92	4,3	16,63	0,41	10,2	978,50	-1,19	-6,21	16,18	3,47	7,5	0,00	0,0
2017-01-11 09:30	110	30	91	3,0	16,73	0,61	10,2	978,50	-1,14	-2,36	16,28	3,59	6,2	0,00	0,0

Datum	Vindrikt °	Fukt inne Rh%	Fukt ute Rh%	Vindhast m/s	Temp in °C	Temp ute °C	Nb. Mån mm	Tryck Mbar	Daggp °C	Kyleffekt °C	Vix inne °C	Vix ute °C	Vindby m/s	Korr lufttryck	Nederb./dygn mm
2017-01-11 10:00	141	30	91	4,5	16,73	0,72	10,2	978,50	-1,04	-6,99	16,28	3,69	6,6	0,00	0,0
2017-01-11 10:30	134	30	90	4,3	16,73	1,02	10,2	977,49	-0,90	-5,49	16,28	3,91	8,3	0,00	0,0
2017-01-11 11:00	137	30	88	4,9	16,73	1,22	10,2	977,49	-1,03	-6,37	16,28	3,95	7,9	0,00	0,0
2017-01-11 11:30	73	30	88	5,8	16,63	1,12	10,2	976,49	-1,12	-7,77	16,18	3,85	8,9	0,00	0,0
2017-01-11 12:00	170	30	87	4,3	16,63	1,12	10,2	976,49	-1,29	-5,37	16,18	3,77	9,8	0,00	0,0
2017-01-11 12:30	140	30	87	10,2	16,63	1,02	10,2	976,49	-1,38	-13,39	16,18	3,67	10,6	0,00	0,0
2017-01-11 13:00	87	30	86	5,0	16,63	0,92	10,2	975,49	-1,64	-7,38	16,18	3,49	10,2	0,00	0,0
2017-01-11 13:30	130	30	87	6,8	16,63	0,72	10,2	975,49	-1,68	-10,27	16,18	3,37	9,6	0,00	0,0
2017-01-11 14:00	129	30	86	3,9	16,63	0,61	10,2	975,49	-1,94	-4,77	16,18	3,19	8,7	0,00	0,0
2017-01-11 14:30	139	30	85	3,7	16,63	0,51	10,2	974,49	-2,20	-4,89	16,18	3,02	9,4	0,00	0,0
2017-01-11 15:00	133	30	85	3,0	16,63	0,21	10,2	974,49	-2,49	-2,80	16,18	2,72	8,1	0,00	0,0
2017-01-11 15:30	136	30	90	3,9	16,73	-0,09	10,2	974,49	-1,99	-5,59	16,28	2,81	8,9	0,00	0,0
2017-01-11 16:00	127	30	95	5,0	16,73	-0,39	10,2	974,49	-1,53	-9,02	16,28	2,92	7,9	0,00	0,0
2017-01-11 16:30	111	30	95	4,1	16,73	-0,49	10,2	973,49	-1,63	-7,30	16,28	2,82	7,9	0,00	0,0
2017-01-11 17:00	82	30	94	6,0	16,73	-0,59	10,2	973,49	-1,87	-10,62	16,28	2,63	9,4	0,00	0,0
2017-01-11 17:30	105	30	97	3,5	16,73	-0,89	10,2	973,49	-1,73	-5,26	16,28	2,58	7,9	0,00	0,0
2017-01-11 18:00	161	30	99	5,0	16,73	-1,09	10,2	972,49	-1,64	-9,90	16,28	2,56	6,4	0,00	0,0
2017-01-11 18:30	99	30	100	3,5	16,83	-1,29	10,2	972,49	-1,70	-5,71	16,38	2,44	6,4	0,00	0,0
2017-01-11 19:00	103	30	100	4,1	16,83	-1,39	10,2	972,49	-1,80	-8,38	16,38	2,34	6,8	0,00	0,0
2017-01-11 19:30	100	30	100	3,5	16,83	-1,59	11,4	971,49	-2,00	-6,05	16,38	2,14	8,3	1,20	1,2
2017-01-11 20:00	75	30	100	5,0	16,83	-1,59	11,4	971,49	-2,00	-10,53	16,38	2,14	6,6	1,20	1,2
2017-01-11 20:30	95	30	100	4,5	16,83	-1,59	11,4	971,49	-2,00	-9,84	16,38	2,14	7,1	0,00	1,2
2017-01-11 21:00	106	31	100	4,1	16,93	-1,59	11,4	971,49	-2,00	-8,62	16,52	2,14	6,2	0,00	1,2
2017-01-11 21:30	108	31	100	3,3	17,03	-1,69	11,4	971,49	-2,10	-6,16	16,62	2,04	5,0	0,00	1,2
2017-01-11 22:00	110	31	100	4,1	17,03	-1,79	11,4	970,49	-2,20	-8,86	16,62	1,94	5,2	0,00	1,2
2017-01-11 22:30	85	31	100	2,2	17,03	-1,79	11,4	970,49	-2,20	-1,79	16,62	1,94	4,9	0,00	1,2
2017-01-11 23:00	99	31	100	3,9	16,93	-1,89	11,4	970,49	-2,30	-7,69	16,52	1,84	4,9	0,00	1,2
2017-01-11 23:30	106	31	100	4,3	16,83	-1,99	11,4	970,49	-2,40	-9,10	16,42	1,74	5,2	0,00	1,2
2017-01-12 00:00	76	31	100	2,6	16,83	-1,99	11,4	970,49	-2,40	-3,90	16,42	1,74	4,5	0,00	0,0
2017-01-12 00:30	94	31	100	3,3	16,73	-1,89	11,4	970,49	-2,30	-6,39	16,32	1,84	4,9	0,00	0,0
2017-01-12 01:00	112	31	100	2,2	16,63	-1,99	11,4	970,49	-2,40	-1,99	16,22	1,74	4,3	0,00	0,0
2017-01-12 01:30	96	31	100	2,0	16,63	-1,99	11,4	970,49	-2,40	-1,99	16,22	1,74	4,1	0,00	0,0
2017-01-12 02:00	108	31	100	1,8	16,63	-2,09	11,4	969,49	-2,50	-2,09	16,22	1,64	3,9	0,00	0,0
2017-01-12 02:30	95	31	100	1,6	16,53	-2,09	11,4	969,49	-2,50	-2,09	16,11	1,64	3,3	0,00	0,0
2017-01-12 03:00	98	31	100	2,4	16,53	-2,19	11,4	969,49	-2,60	-4,11	16,11	1,54	4,1	0,00	0,0
2017-01-12 03:30	97	31	100	2,8	16,53	-2,19	11,4	969,49	-2,60	-5,42	16,11	1,54	3,9	0,00	0,0
2017-01-12 04:00	104	31	100	2,0	16,53	-2,29	11,4	969,49	-2,70	-2,29	16,11	1,44	3,3	0,00	0,0
2017-01-12 04:30	91	31	100	0,0	16,63	-2,39	11,4	969,49	-2,80	-2,39	16,22	1,34	2,4	0,00	0,0
2017-01-12 05:00	101	31	100	0,0	16,63	-2,39	11,4	969,49	-2,80	-2,39	16,22	1,34	2,2	0,00	0,0
2017-01-12 05:30	68	31	100	0,0	16,63	-2,39	11,4	969,49	-2,80	-2,39	16,22	1,34	1,4	0,00	0,0
2017-01-12 06:00	70	31	100	0,0	16,63	-2,49	11,4	969,49	-2,90	-2,49	16,22	1,24	0,0	0,00	0,0
2017-01-12 06:30	74	31	100	0,0	16,63	-2,59	11,4	969,49	-3,00	-2,59	16,22	1,14	0,0	0,00	0,0
2017-01-12 07:00	75	31	100	0,0	16,73	-2,59	11,4	969,49	-3,00	-2,59	16,32	1,14	0,0	0,00	0,0
2017-01-12 07:30	71	31	100	0,0	17,03	-2,59	11,4	969,49	-3,00	-2,59	16,62	1,14	0,0	0,00	0,0
2017-01-12 08:00	67	31	100	0,0	17,13	-2,69	11,4	969,49	-3,10	-2,69	16,72	1,04	0,0	0,00	0,0
2017-01-12 08:30	38	31	100	0,0	17,23	-2,69	11,4	969,49	-3,10	-2,69	16,82	1,04	0,0	0,00	0,0
2017-01-12 09:00	25	31	100	0,0	17,33	-2,79	11,4	969,49	-3,20	-2,79	16,92	0,94	1,2	0,00	0,0
2017-01-12 09:30	356	31	100	0,0	17,33	-2,89	11,4	969,49	-3,30	-2,89	16,92	0,84	1,6	0,00	0,0
2017-01-12 10:00	356	31	100	0,0	17,33	-2,99	11,4	970,49	-3,40	-2,99	16,92	0,74	0,0	0,00	0,0
2017-01-12 10:30	356	31	100	0,0	17,33	-2,99	11,4	970,49	-3,40	-2,99	16,92	0,74	1,2	0,00	0,0

Datum	Vindrikt °	Fukt inne Rh%	Fukt ute Rh%	Vindhast m/s	Temp in °C	Temp ute °C	Nb. Mån mm	Tryck Mbar	Daggp °C	Kyleffekt °C	Vix inne °C	Vix ute °C	Vindby m/s	Korr lufttryck	Nederb./dygn mm
2017-01-12 11:00	331	31	100	0,0	17,33	-3,19	11,4	970,49	-3,60	-3,19	16,92	0,54	1,8	0,00	0,0
2017-01-12 11:30	324	31	100	0,0	17,33	-2,89	11,4	970,49	-3,30	-2,89	16,92	0,84	1,6	0,00	0,0
2017-01-12 12:00	315	31	100	0,0	17,33	-2,59	11,4	970,49	-3,00	-2,59	16,92	1,14	2,0	0,00	0,0
2017-01-12 12:30	342	31	100	0,0	17,33	-2,69	11,4	970,49	-3,10	-2,69	16,92	1,04	1,2	0,00	0,0
2017-01-12 13:00	342	31	100	0,0	17,33	-2,69	11,4	971,49	-3,10	-2,69	16,92	1,04	0,0	0,00	0,0
2017-01-12 13:30	342	31	100	0,0	17,43	-3,09	11,4	971,49	-3,50	-3,09	17,02	0,64	0,0	0,00	0,0
2017-01-12 14:00	342	31	100	0,0	17,43	-3,49	11,4	971,49	-3,90	-3,49	17,02	0,24	0,0	0,00	0,0
2017-01-12 14:30	341	31	100	0,0	17,43	-4,09	11,4	972,49	-4,50	-4,09	17,02	-0,36	0,0	0,00	0,0
2017-01-12 15:00	341	31	100	0,0	17,43	-4,29	11,4	972,49	-4,69	-4,29	17,02	-0,56	0,0	0,00	0,0
2017-01-12 15:30	351	31	100	0,0	17,33	-4,29	11,4	972,49	-4,69	-4,29	16,92	-0,56	1,6	0,00	0,0
2017-01-12 16:00	351	31	100	0,0	17,33	-4,59	11,4	972,49	-4,99	-4,59	16,92	-0,86	0,0	0,00	0,0
2017-01-12 16:30	351	31	100	0,0	17,33	-4,29	11,4	973,49	-4,69	-4,29	16,92	-0,56	0,0	0,00	0,0
2017-01-12 17:00	351	31	100	0,0	17,23	-4,19	11,4	973,49	-4,59	-4,19	16,82	-0,46	0,0	0,00	0,0
2017-01-12 17:30	351	31	100	0,0	17,23	-4,19	11,4	973,49	-4,59	-4,19	16,82	-0,46	1,4	0,00	0,0
2017-01-12 18:00	4	31	100	0,0	17,23	-4,59	11,4	973,49	-4,99	-4,59	16,82	-0,86	0,0	0,00	0,0
2017-01-12 18:30	5	31	100	0,0	17,23	-4,79	11,4	974,49	-5,19	-4,79	16,82	-1,06	0,0	0,00	0,0
2017-01-12 19:00	4	31	100	0,0	17,13	-4,99	11,4	974,49	-5,39	-4,99	16,72	-1,26	0,0	0,00	0,0
2017-01-12 19:30	5	31	100	0,0	17,13	-4,99	11,4	974,49	-5,39	-4,99	16,72	-1,26	0,0	0,00	0,0
2017-01-12 20:00	5	31	100	0,0	17,13	-5,19	11,4	974,49	-5,59	-5,19	16,72	-1,46	0,0	0,00	0,0
2017-01-12 20:30	5	30	100	0,0	17,13	-5,59	11,4	975,49	-5,99	-5,59	16,68	-1,86	0,0	0,00	0,0
2017-01-12 21:00	5	30	100	0,0	17,03	-5,49	11,4	975,49	-5,89	-5,49	16,58	-1,76	0,0	0,00	0,0
2017-01-12 21:30	5	30	100	0,0	17,03	-5,49	11,4	975,49	-5,89	-5,49	16,58	-1,76	2,0	0,00	0,0
2017-01-12 22:00	4	30	100	0,0	17,03	-5,49	11,4	976,49	-5,89	-5,49	16,58	-1,76	1,6	0,00	0,0
2017-01-12 22:30	3	30	100	0,0	16,93	-5,39	11,4	976,49	-5,79	-5,39	16,48	-1,66	0,0	0,00	0,0
2017-01-12 23:00	3	30	100	0,0	16,83	-5,99	11,4	976,49	-6,39	-5,99	16,38	-2,26	0,0	0,00	0,0
2017-01-12 23:30	4	30	100	0,0	16,73	-5,89	11,4	977,49	-6,29	-5,89	16,28	-2,16	0,0	0,00	0,0
2017-01-13 00:00	3	30	100	0,0	16,63	-5,89	11,4	977,49	-6,29	-5,89	16,18	-2,16	0,0	0,00	0,0
2017-01-13 00:30	3	30	100	0,0	16,53	-5,89	11,4	977,49	-6,29	-5,89	16,08	-2,16	0,0	0,00	0,0
2017-01-13 01:00	3	31	100	0,0	16,53	-5,99	11,4	977,49	-6,39	-5,99	16,11	-2,26	0,0	0,00	0,0
2017-01-13 01:30	21	31	100	0,0	16,43	-5,89	11,4	978,50	-6,29	-5,89	16,01	-2,16	0,0	0,00	0,0
2017-01-13 02:00	21	31	100	0,0	16,43	-5,89	11,4	978,50	-6,29	-5,89	16,01	-2,16	0,0	0,00	0,0
2017-01-13 02:30	23	30	100	0,0	16,33	-6,49	11,4	978,50	-6,89	-6,49	15,88	-2,76	0,0	0,00	0,0
2017-01-13 03:00	20	30	100	0,0	16,33	-6,79	11,4	978,50	-7,19	-6,79	15,88	-3,06	0,0	0,00	0,0
2017-01-13 03:30	20	30	100	0,0	16,33	-6,79	11,4	978,50	-7,19	-6,79	15,88	-3,06	2,2	0,00	0,0
2017-01-13 04:00	22	30	100	0,0	16,33	-6,49	11,4	978,50	-6,89	-6,49	15,88	-2,76	0,0	0,00	0,0
2017-01-13 04:30	22	30	100	0,0	16,33	-6,29	11,4	979,50	-6,69	-6,29	15,88	-2,56	0,0	0,00	0,0
2017-01-13 05:00	22	30	100	0,0	16,33	-6,19	11,4	979,50	-6,59	-6,19	15,88	-2,46	0,0	0,00	0,0
2017-01-13 05:30	22	30	100	0,0	16,33	-6,29	11,4	979,50	-6,69	-6,29	15,88	-2,56	0,0	0,00	0,0
2017-01-13 06:00	21	30	100	0,0	16,33	-6,29	11,4	979,50	-6,69	-6,29	15,88	-2,56	0,0	0,00	0,0
2017-01-13 06:30	21	31	100	0,0	16,33	-6,39	11,4	979,50	-6,79	-6,39	15,91	-2,66	0,0	0,00	0,0
2017-01-13 07:00	21	30	100	0,0	16,53	-6,49	11,4	979,50	-6,89	-6,49	16,08	-2,76	0,0	0,00	0,0
2017-01-13 07:30	23	30	100	0,0	16,73	-6,69	11,4	980,50	-7,09	-6,69	16,28	-2,96	0,0	0,00	0,0
2017-01-13 08:00	21	30	100	0,0	16,93	-6,89	11,4	980,50	-7,29	-6,89	16,48	-3,16	0,0	0,00	0,0
2017-01-13 08:30	22	30	100	0,0	17,03	-7,19	11,4	980,50	-7,59	-7,19	16,58	-3,46	0,0	0,00	0,0
2017-01-13 09:00	21	30	100	0,0	17,13	-7,29	11,4	980,50	-7,69	-7,29	16,68	-3,56	0,0	0,00	0,0
2017-01-13 09:30	23	30	100	0,0	17,13	-8,19	11,4	980,50	-8,58	-8,19	16,68	-4,46	0,0	0,00	0,0
2017-01-13 10:00	20	30	100	0,0	17,13	-8,19	11,4	981,50	-8,58	-8,19	16,68	-4,46	3,0	0,00	0,0
2017-01-13 10:30	18	30	100	0,0	17,13	-8,19	11,4	981,50	-8,58	-8,19	16,68	-4,46	0,0	0,00	0,0
2017-01-13 11:00	17	30	100	0,0	17,13	-8,19	11,4	981,50	-8,58	-8,19	16,68	-4,46	0,0	0,00	0,0
2017-01-13 11:30	17	30	100	0,0	17,13	-8,29	11,4	981,50	-8,68	-8,29	16,68	-4,56	0,0	0,00	0,0

Datum	Vindrikt °	Fukt inne Rh%	Fukt ute Rh%	Vindhast m/s	Temp in °C	Temp ute °C	Nb. Mån mm	Tryck Mbar	Daggp °C	Kyleffekt °C	Vix inne °C	Vix ute °C	Vindby m/s	Korr lufttryck	Nederb./dygn mm
2017-01-13 12:00	16	30	100	0,0	17,13	-8,39	11,4	981,50	-8,78	-8,39	16,68	-4,66	0,0	0,00	0,0
2017-01-13 12:30	16	30	100	0,0	17,03	-8,39	11,4	981,50	-8,78	-8,39	16,58	-4,66	0,0	0,00	0,0
2017-01-13 13:00	17	30	100	0,0	17,03	-8,09	11,4	981,50	-8,49	-8,09	16,58	-4,36	0,0	0,00	0,0
2017-01-13 13:30	17	30	100	0,0	17,03	-8,29	11,4	981,50	-8,68	-8,29	16,58	-4,56	0,0	0,00	0,0
2017-01-13 14:00	17	30	99	0,0	16,93	-8,49	11,4	981,50	-9,02	-8,49	16,48	-4,85	0,0	0,00	0,0
2017-01-13 14:30	17	30	98	0,0	16,83	-9,19	11,4	981,50	-9,85	-9,19	16,38	-5,64	0,0	0,00	0,0
2017-01-13 15:00	17	30	97	0,0	16,73	-9,39	11,4	982,50	-10,18	-9,39	16,28	-5,92	0,0	0,00	0,0
2017-01-13 15:30	18	30	97	0,0	16,63	-9,19	11,4	982,50	-9,98	-9,19	16,18	-5,72	0,0	0,00	0,0
2017-01-13 16:00	16	30	97	0,0	16,63	-8,99	11,4	982,50	-9,78	-8,99	16,18	-5,52	0,0	0,00	0,0
2017-01-13 16:30	18	30	96	0,0	16,63	-8,59	11,4	982,50	-9,52	-8,59	16,18	-5,21	0,0	0,00	0,0
2017-01-13 17:00	16	30	97	0,0	16,63	-7,89	11,4	983,50	-8,69	-7,89	16,18	-4,42	4,7	0,00	0,0
2017-01-13 17:30	17	30	97	0,0	16,73	-7,59	11,4	983,50	-8,39	-7,59	16,28	-4,12	0,0	0,00	0,0
2017-01-13 18:00	16	30	98	0,0	16,73	-7,59	11,4	983,50	-8,25	-7,59	16,28	-4,04	0,0	0,00	0,0
2017-01-13 18:30	16	30	98	0,0	16,83	-7,39	11,4	983,50	-8,06	-7,39	16,38	-3,84	0,0	0,00	0,0
2017-01-13 19:00	356	30	99	0,0	16,83	-6,79	11,4	984,50	-7,32	-6,79	16,38	-3,15	1,4	0,00	0,0
2017-01-13 19:30	356	30	100	0,0	16,73	-6,79	11,4	984,50	-7,19	-6,79	16,28	-3,06	0,0	0,00	0,0
2017-01-13 20:00	356	30	100	0,0	16,73	-7,19	11,4	984,50	-7,59	-7,19	16,28	-3,46	0,0	0,00	0,0
2017-01-13 20:30	356	30	100	0,0	16,63	-7,29	12,6	985,50	-7,69	-7,29	16,18	-3,56	3,3	1,20	1,2
2017-01-13 21:00	356	30	100	0,0	16,63	-7,59	12,6	985,50	-7,99	-7,59	16,18	-3,86	2,4	1,20	1,2
2017-01-13 21:30	356	30	100	0,0	16,63	-8,49	12,6	985,50	-8,88	-8,49	16,18	-4,76	0,0	0,00	1,2
2017-01-13 22:00	356	30	97	0,0	16,63	-9,09	12,6	986,50	-9,88	-9,09	16,18	-5,62	0,0	0,00	1,2
2017-01-13 22:30	356	30	99	0,0	16,63	-8,09	12,6	986,50	-8,62	-8,09	16,18	-4,45	1,2	0,00	1,2
2017-01-13 23:00	356	30	100	0,0	16,53	-7,09	12,6	986,50	-7,49	-7,09	16,08	-3,36	1,6	0,00	1,2
2017-01-13 23:30	351	30	100	0,0	16,43	-6,99	12,6	987,50	-7,39	-6,99	15,98	-3,26	1,6	0,00	1,2
2017-01-14 00:00	351	30	100	0,0	16,33	-7,89	12,6	987,50	-8,29	-7,89	15,88	-4,16	0,0	0,00	0,0
2017-01-14 00:30	351	30	100	0,0	16,23	-7,99	12,6	987,50	-8,39	-7,99	15,78	-4,26	0,0	0,00	0,0
2017-01-14 01:00	356	30	100	0,0	16,23	-7,19	12,6	987,50	-7,59	-7,19	15,78	-3,46	1,6	0,00	0,0
2017-01-14 01:30	356	30	100	0,0	16,13	-7,69	12,6	987,50	-8,09	-7,69	15,68	-3,96	0,0	0,00	0,0
2017-01-14 02:00	356	30	100	0,0	16,03	-6,79	12,6	988,50	-7,19	-6,79	15,58	-3,06	2,0	0,00	0,0
2017-01-14 02:30	341	30	100	2,4	16,03	-5,89	12,6	988,50	-6,29	-8,02	15,58	-2,16	2,4	0,00	0,0
2017-01-14 03:00	351	30	100	0,0	16,13	-5,79	12,6	989,50	-6,19	-5,79	15,68	-2,06	2,6	0,00	0,0
2017-01-14 03:30	351	30	100	0,0	16,13	-7,19	12,6	989,50	-7,59	-7,19	15,68	-3,46	0,0	0,00	0,0
2017-01-14 04:00	351	30	100	0,0	16,23	-6,89	12,6	989,50	-7,29	-6,89	15,78	-3,16	0,0	0,00	0,0
2017-01-14 04:30	335	30	100	0,0	16,23	-6,09	12,6	990,50	-6,49	-6,09	15,78	-2,36	1,2	0,00	0,0
2017-01-14 05:00	337	30	100	0,0	16,33	-5,69	12,6	990,50	-6,09	-5,69	15,88	-1,96	0,0	0,00	0,0
2017-01-14 05:30	351	30	100	0,0	16,33	-5,49	12,6	990,50	-5,89	-5,49	15,88	-1,76	0,0	0,00	0,0
2017-01-14 06:00	321	30	100	0,0	16,33	-5,19	12,6	991,50	-5,59	-5,19	15,88	-1,46	0,0	0,00	0,0
2017-01-14 06:30	324	30	100	0,0	16,33	-5,09	12,6	991,50	-5,49	-5,09	15,88	-1,36	0,0	0,00	0,0
2017-01-14 07:00	324	30	100	0,0	16,43	-5,49	12,6	992,50	-5,89	-5,49	15,98	-1,76	0,0	0,00	0,0
2017-01-14 07:30	351	30	100	0,0	16,63	-5,39	12,6	992,50	-5,79	-5,39	16,18	-1,66	1,8	0,00	0,0
2017-01-14 08:00	351	30	100	0,0	16,73	-5,49	12,6	995,50	-5,89	-5,49	16,28	-1,76	1,6	0,00	0,0
2017-01-14 08:30	340	30	100	0,0	16,83	-5,59	12,6	993,50	-5,99	-5,59	16,38	-1,86	1,2	0,00	0,0
2017-01-14 09:00	331	30	100	0,0	16,83	-5,69	12,6	993,50	-6,09	-5,69	16,38	-1,96	2,0	0,00	0,0
2017-01-14 09:30	302	30	100	0,0	16,83	-5,99	12,6	993,50	-6,39	-5,99	16,38	-2,26	1,8	0,00	0,0
2017-01-14 10:00	345	30	100	0,0	16,83	-6,29	12,6	994,50	-6,69	-6,29	16,38	-2,56	1,4	0,00	0,0
2017-01-14 10:30	311	30	100	0,0	16,93	-6,79	12,6	998,51	-7,19	-6,79	16,48	-3,06	1,4	0,00	0,0
2017-01-14 11:00	351	30	100	0,0	16,93	-6,99	12,6	995,50	-7,39	-6,99	16,48	-3,26	0,0	0,00	0,0
2017-01-14 11:30	26	30	100	0,0	16,93	-7,39	12,6	995,50	-7,79	-7,39	16,48	-3,66	0,0	0,00	0,0
2017-01-14 12:00	17	30	100	0,0	16,93	-6,49	12,6	995,50	-6,89	-6,49	16,48	-2,76	1,2	0,00	0,0
2017-01-14 12:30	17	30	100	0,0	16,83	-6,49	12,6	996,50	-6,89	-6,49	16,38	-2,76	0,0	0,00	0,0

Datum	Vindrikt °	Fukt inne Rh%	Fukt ute Rh%	Vindhast m/s	Temp in °C	Temp ute °C	Nb. Mån mm	Tryck Mbar	Daggp °C	Kyleffekt °C	Vix inne °C	Vix ute °C	Vindby m/s	Korr lufttryck	Nederb./dygn mm
2017-01-14 13:00	18	30	100	0,0	16,83	-6,39	12,6	996,50	-6,79	-6,39	16,38	-2,66	0,0	0,00	0,0
2017-01-14 13:30	6	30	100	0,0	16,83	-5,99	12,6	996,50	-6,39	-5,99	16,38	-2,26	1,4	0,00	0,0
2017-01-14 14:00	334	30	100	0,0	16,83	-5,39	12,6	996,50	-5,79	-5,39	16,38	-1,66	1,4	0,00	0,0
2017-01-14 14:30	334	30	98	0,0	16,73	-5,79	12,6	997,50	-6,46	-5,79	16,28	-2,23	0,0	0,00	0,0
2017-01-14 15:00	335	29	97	0,0	16,73	-6,09	12,6	997,50	-6,90	-6,09	16,24	-2,62	0,0	0,00	0,0
2017-01-14 15:30	318	29	98	0,0	16,73	-6,19	12,6	997,50	-6,86	-6,19	16,24	-2,64	0,0	0,00	0,0
2017-01-14 16:00	321	29	98	0,0	16,63	-6,29	12,6	997,50	-6,96	-6,29	16,14	-2,74	2,2	0,00	0,0
2017-01-14 16:30	292	29	98	0,0	16,63	-6,49	12,6	998,51	-7,16	-6,49	16,14	-2,94	1,6	0,00	0,0
2017-01-14 17:00	302	29	98	0,0	16,63	-6,59	12,6	998,51	-7,26	-6,59	16,14	-3,04	0,0	0,00	0,0
2017-01-14 17:30	322	29	97	0,0	16,63	-6,89	12,6	998,51	-7,69	-6,89	16,14	-3,42	0,0	0,00	0,0
2017-01-14 18:00	322	29	96	0,0	16,53	-7,49	12,6	999,51	-8,43	-7,49	16,04	-4,11	0,0	0,00	0,0
2017-01-14 18:30	321	29	95	0,0	16,53	-8,19	12,6	999,51	-9,26	-8,19	16,04	-4,89	0,0	0,00	0,0
2017-01-14 19:00	322	29	97	0,0	16,53	-8,19	12,6	999,51	-8,99	-8,19	16,04	-4,72	0,0	0,00	0,0
2017-01-14 19:30	322	29	97	0,0	16,53	-8,79	12,6	1000,51	-9,58	-8,79	16,04	-5,32	0,0	0,00	0,0
2017-01-14 20:00	320	30	97	0,0	16,53	-9,29	12,6	1000,51	-10,08	-9,29	16,08	-5,82	0,0	0,00	0,0
2017-01-14 20:30	320	30	98	0,0	16,53	-8,99	12,6	1000,51	-9,65	-8,99	16,08	-5,44	0,0	0,00	0,0
2017-01-14 21:00	320	29	100	0,0	16,53	-8,49	12,6	1001,51	-8,88	-8,49	16,04	-4,76	0,0	0,00	0,0
2017-01-14 21:30	316	29	100	0,0	16,53	-8,39	12,6	1001,51	-8,78	-8,39	16,04	-4,66	0,0	0,00	0,0
2017-01-14 22:00	318	29	100	0,0	16,53	-9,59	12,6	1001,51	-9,98	-9,59	16,04	-5,86	0,0	0,00	0,0
2017-01-14 22:30	317	29	99	0,0	16,53	-9,99	12,6	1001,51	-10,51	-9,99	16,04	-6,35	0,0	0,00	0,0
2017-01-14 23:00	319	29	99	0,0	16,43	-10,29	12,6	1001,51	-10,81	-10,29	15,94	-6,65	0,0	0,00	0,0
2017-01-14 23:30	328	29	100	0,0	16,33	-9,69	12,6	1002,51	-10,08	-9,69	15,84	-5,96	0,0	0,00	0,0
2017-01-15 00:00	329	29	100	0,0	16,23	-9,69	12,6	1002,51	-10,08	-9,69	15,74	-5,96	0,0	0,00	0,0
2017-01-15 00:30	315	29	100	0,0	16,13	-8,89	12,6	1002,51	-9,28	-8,89	15,64	-5,16	0,0	0,00	0,0
2017-01-15 01:00	324	29	100	0,0	16,03	-8,89	12,6	1003,51	-9,28	-8,89	15,54	-5,16	0,0	0,00	0,0
2017-01-15 01:30	325	29	100	0,0	15,93	-8,59	12,6	1002,51	-8,98	-8,59	15,44	-4,86	0,0	0,00	0,0
2017-01-15 02:00	324	29	100	0,0	15,83	-7,69	12,6	1002,51	-8,09	-7,69	15,34	-3,96	0,0	0,00	0,0
2017-01-15 02:30	324	29	100	0,0	15,83	-7,49	12,6	1002,51	-7,89	-7,49	15,34	-3,76	0,0	0,00	0,0
2017-01-15 03:00	11	29	100	0,0	15,83	-7,29	12,6	1002,51	-7,69	-7,29	15,34	-3,56	0,0	0,00	0,0
2017-01-15 03:30	340	29	100	0,0	15,83	-6,99	12,6	1002,51	-7,39	-6,99	15,34	-3,26	1,4	0,00	0,0
2017-01-15 04:00	340	29	100	0,0	15,83	-6,99	12,6	1002,51	-7,39	-6,99	15,34	-3,26	0,0	0,00	0,0
2017-01-15 04:30	340	29	100	0,0	15,93	-7,09	12,6	1002,51	-7,49	-7,09	15,44	-3,36	0,0	0,00	0,0
2017-01-15 05:00	339	29	100	0,0	16,03	-7,19	12,6	1003,51	-7,59	-7,19	15,54	-3,46	0,0	0,00	0,0
2017-01-15 05:30	339	29	100	0,0	16,13	-6,79	12,6	1003,51	-7,19	-6,79	15,64	-3,06	0,0	0,00	0,0
2017-01-15 06:00	339	29	100	0,0	16,13	-6,19	12,6	1003,51	-6,59	-6,19	15,64	-2,46	1,6	0,00	0,0
2017-01-15 06:30	351	29	100	0,0	16,13	-5,99	12,6	1003,51	-6,39	-5,99	15,64	-2,26	1,4	0,00	0,0
2017-01-15 07:00	351	29	100	0,0	16,23	-6,79	12,6	1004,51	-7,19	-6,79	15,74	-3,06	0,0	0,00	0,0
2017-01-15 07:30	331	29	100	1,2	16,43	-6,19	12,6	1004,51	-6,59	-6,19	15,94	-2,46	1,2	0,00	0,0
2017-01-15 08:00	324	29	100	0,0	16,53	-5,99	12,6	1004,51	-6,39	-5,99	16,04	-2,26	1,2	0,00	0,0
2017-01-15 08:30	325	29	100	0,0	16,63	-5,89	12,6	1005,51	-6,29	-5,89	16,14	-2,16	0,0	0,00	0,0
2017-01-15 09:00	324	29	100	0,0	16,73	-5,39	12,6	1006,51	-5,79	-5,39	16,24	-1,66	0,0	0,00	0,0
2017-01-15 09:30	329	29	100	0,0	16,63	-5,19	12,6	1006,51	-5,59	-5,19	16,14	-1,46	2,2	0,00	0,0
2017-01-15 10:00	319	29	100	0,0	16,63	-4,19	12,6	1006,51	-4,59	-4,19	16,14	-0,46	3,5	0,00	0,0
2017-01-15 10:30	325	29	100	1,4	16,53	-4,29	12,6	1006,51	-4,69	-4,29	16,04	-0,56	4,1	0,00	0,0
2017-01-15 11:00	291	29	100	1,2	16,53	-4,39	12,6	1007,51	-4,79	-4,39	16,04	-0,66	3,1	0,00	0,0
2017-01-15 11:30	328	29	100	0,0	16,53	-4,29	12,6	1007,51	-4,69	-4,29	16,04	-0,56	3,3	0,00	0,0
2017-01-15 12:00	310	29	100	0,0	16,43	-4,19	12,6	1007,51	-4,59	-4,19	15,94	-0,46	2,4	0,00	0,0
2017-01-15 12:30	280	29	100	1,8	16,33	-3,99	12,6	1008,51	-4,40	-3,99	15,84	-0,26	3,0	0,00	0,0
2017-01-15 13:00	282	29	100	1,4	16,13	-3,89	12,6	1008,51	-4,30	-3,89	15,64	-0,16	3,1	0,00	0,0
2017-01-15 13:30	333	29	98	4,1	16,13	-3,79	12,6	1008,51	-4,47	-11,27	15,64	-0,23	4,1	0,00	0,0

Datum	Vindrikt °	Fukt inne Rh%	Fukt ute Rh%	Vindhast m/s	Temp in °C	Temp ute °C	Nb. Mån mm	Tryck Mbar	Dagggp °C	Kyleffekt °C	Vix inne °C	Vix ute °C	Vindby m/s	Korr lufttryck	Nederb./dygn mm
2017-01-15 14:00	263	29	97	1,6	16,13	-4,09	12,6	1008,51	-4,91	-4,09	15,64	-0,62	2,8	0,00	0,0
2017-01-15 14:30	277	29	98	0,0	16,13	-4,09	12,6	1009,51	-4,77	-4,09	15,64	-0,53	2,4	0,00	0,0
2017-01-15 15:00	266	29	97	0,0	16,03	-4,29	12,6	1009,51	-5,11	-4,29	15,54	-0,82	2,4	0,00	0,0
2017-01-15 15:30	280	29	98	0,0	16,03	-4,29	12,6	1009,51	-4,97	-4,29	15,54	-0,73	2,8	0,00	0,0
2017-01-15 16:00	295	29	98	2,2	16,03	-4,59	12,6	1009,51	-5,27	-4,59	15,54	-1,03	2,4	0,00	0,0
2017-01-15 16:30	304	29	98	0,0	16,03	-4,49	12,6	1009,51	-5,17	-4,49	15,54	-0,93	3,3	0,00	0,0
2017-01-15 17:00	294	29	98	1,8	15,93	-4,69	12,6	1010,51	-5,37	-4,69	15,44	-1,13	2,8	0,00	0,0
2017-01-15 17:30	258	29	97	1,2	15,93	-4,89	12,6	1010,51	-5,71	-4,89	15,44	-1,42	2,8	0,00	0,0
2017-01-15 18:00	288	29	97	1,8	15,93	-4,69	12,6	1010,51	-5,51	-4,69	15,44	-1,22	3,1	0,00	0,0
2017-01-15 18:30	277	29	96	0,0	15,93	-4,49	12,6	1010,51	-5,45	-4,49	15,44	-1,10	3,9	0,00	0,0
2017-01-15 19:00	301	29	95	1,8	15,93	-4,29	12,6	1010,51	-5,39	-4,29	15,44	-0,99	3,5	0,00	0,0
2017-01-15 19:30	265	29	94	2,2	15,93	-4,09	12,6	1010,51	-5,34	-4,09	15,44	-0,87	5,2	0,00	0,0
2017-01-15 20:00	301	29	95	2,8	15,93	-4,09	12,6	1011,51	-5,20	-7,50	15,44	-0,79	6,4	0,00	0,0
2017-01-15 20:30	267	29	99	2,8	15,93	-3,79	12,6	1011,51	-4,33	-7,17	15,44	-0,15	5,0	0,00	0,0
2017-01-15 21:00	324	29	100	0,0	15,93	-3,99	12,6	1012,51	-4,40	-3,99	15,44	-0,26	4,5	0,00	0,0
2017-01-15 21:30	301	29	100	1,8	15,93	-3,89	12,6	1013,51	-4,30	-3,89	15,44	-0,16	4,5	0,00	0,0
2017-01-15 22:00	332	29	100	2,4	15,93	-3,79	12,6	1013,51	-4,20	-5,80	15,44	-0,06	3,5	0,00	0,0
2017-01-15 22:30	318	29	99	3,1	15,93	-4,09	12,6	1013,51	-4,63	-7,50	15,44	-0,45	3,9	0,00	0,0
2017-01-15 23:00	330	29	99	0,0	15,83	-4,59	12,6	1014,51	-5,13	-4,59	15,34	-0,95	2,8	0,00	0,0
2017-01-15 23:30	298	29	100	0,0	15,83	-4,89	12,6	1014,51	-5,29	-4,89	15,34	-1,16	2,8	0,00	0,0
2017-01-16 00:00	351	29	100	0,0	15,73	-3,89	12,6	1015,51	-4,30	-3,89	15,24	-0,16	3,1	0,00	0,0
2017-01-16 00:30	336	29	94	0,0	15,73	-2,89	12,6	1016,51	-4,15	-2,89	15,24	0,33	3,9	0,00	0,0
2017-01-16 01:00	3	29	92	0,0	15,63	-2,59	12,6	1017,52	-4,15	-2,59	15,14	0,47	4,1	0,00	0,0
2017-01-16 01:30	62	29	92	0,0	15,63	-2,99	12,6	1018,52	-4,54	-2,99	15,14	0,07	4,1	0,00	0,0
2017-01-16 02:00	351	29	92	0,0	15,63	-4,09	12,6	1018,52	-5,63	-4,09	15,14	-1,04	2,2	0,00	0,0
2017-01-16 02:30	305	29	91	0,0	15,63	-5,39	12,6	1019,52	-7,06	-5,39	15,14	-2,42	0,0	0,00	0,0
2017-01-16 03:00	356	29	92	0,0	15,73	-6,49	12,6	1019,52	-8,00	-6,49	15,24	-3,44	0,0	0,00	0,0
2017-01-16 03:30	0	29	95	0,0	15,73	-5,99	12,6	1019,52	-7,08	-5,99	15,24	-2,69	0,0	0,00	0,0
2017-01-16 04:00	351	29	92	0,0	15,83	-5,99	12,6	1020,52	-7,51	-5,99	15,34	-2,94	2,0	0,00	0,0
2017-01-16 04:30	0	29	94	0,0	15,83	-6,29	12,6	1020,52	-7,52	-6,29	15,34	-3,07	2,0	0,00	0,0
2017-01-16 05:00	8	29	97	0,0	15,93	-7,19	12,6	1020,52	-7,99	-7,19	15,44	-3,72	0,0	0,00	0,0
2017-01-16 05:30	9	29	95	0,0	15,93	-9,29	12,6	1021,52	-10,35	-9,29	15,44	-5,99	0,0	0,00	0,0
2017-01-16 06:00	8	29	95	0,0	15,93	-9,49	12,6	1021,52	-10,55	-9,49	15,44	-6,19	0,0	0,00	0,0
2017-01-16 06:30	9	29	98	0,0	15,93	-8,39	12,6	1021,52	-9,05	-8,39	15,44	-4,84	2,0	0,00	0,0
2017-01-16 07:00	356	29	100	0,0	16,03	-7,09	12,6	1021,52	-7,49	-7,09	15,54	-3,36	2,4	0,00	0,0
2017-01-16 07:30	356	29	96	0,0	16,23	-8,69	12,6	1022,52	-9,62	-8,69	15,74	-5,31	1,2	0,00	0,0
2017-01-16 08:00	356	29	95	0,0	16,33	-10,19	12,6	1022,52	-11,24	-10,19	15,84	-6,89	0,0	0,00	0,0
2017-01-16 08:30	356	29	95	0,0	16,43	-10,39	12,6	1022,52	-11,44	-10,39	15,94	-7,09	0,0	0,00	0,0
2017-01-16 09:00	272	29	99	1,4	16,43	-7,99	12,6	1022,52	-8,52	-7,99	15,94	-4,35	2,4	0,00	0,0
2017-01-16 09:30	3	29	99	0,0	16,43	-8,49	12,6	1022,52	-9,02	-8,49	15,94	-4,85	2,0	0,00	0,0
2017-01-16 10:00	3	29	99	0,0	16,53	-9,49	12,6	1023,52	-10,01	-9,49	16,04	-5,85	0,0	0,00	0,0
2017-01-16 10:30	3	29	98	0,0	16,53	-10,19	12,6	1023,52	-10,84	-10,19	16,04	-6,64	0,0	0,00	0,0
2017-01-16 11:00	3	29	98	0,0	16,53	-10,39	12,6	1023,52	-11,04	-10,39	16,04	-6,84	0,0	0,00	0,0
2017-01-16 11:30	21	29	97	0,0	16,53	-10,09	12,6	1023,52	-10,88	-10,09	16,04	-6,62	0,0	0,00	0,0
2017-01-16 12:00	23	29	97	0,0	16,43	-9,79	12,6	1023,52	-10,58	-9,79	15,94	-6,32	0,0	0,00	0,0
2017-01-16 12:30	356	29	98	0,0	16,33	-9,29	12,6	1023,52	-9,95	-9,29	15,84	-5,74	1,2	0,00	0,0
2017-01-16 13:00	15	29	98	0,0	16,23	-9,09	12,6	1023,52	-9,75	-9,09	15,74	-5,54	0,0	0,00	0,0
2017-01-16 13:30	15	29	98	0,0	16,13	-9,39	12,6	1023,52	-10,05	-9,39	15,64	-5,84	0,0	0,00	0,0
2017-01-16 14:00	13	29	99	0,0	16,13	-9,29	12,6	1023,52	-9,81	-9,29	15,64	-5,65	3,3	0,00	0,0
2017-01-16 14:30	14	29	99	0,0	16,03	-9,59	12,6	1022,52	-10,11	-9,59	15,54	-5,95	0,0	0,00	0,0

Datum	Vindrikt °	Fukt inne Rh%	Fukt ute Rh%	Vindhast m/s	Temp in °C	Temp ute °C	Nb. Mån mm	Tryck Mbar	Daggp °C	Kyleffekt °C	Vix inne °C	Vix ute °C	Vindby m/s	Korr lufttryck	Nederb./dygn mm
2017-01-16 15:00	13	29	99	0,0	16,03	-9,99	12,6	1022,52	-10,51	-9,99	15,54	-6,35	0,0	0,00	0,0
2017-01-16 15:30	15	29	99	0,0	16,13	-10,80	12,6	1022,52	-11,31	-10,80	15,64	-7,15	0,0	0,00	0,0
2017-01-16 16:00	16	29	99	0,0	16,13	-11,70	12,6	1022,52	-12,21	-11,70	15,64	-8,05	0,0	0,00	0,0
2017-01-16 16:30	15	29	99	0,0	16,13	-11,30	12,6	1022,52	-11,81	-11,30	15,64	-7,65	0,0	0,00	0,0
2017-01-16 17:00	15	29	99	0,0	16,13	-11,60	12,6	1022,52	-12,11	-11,60	15,64	-7,95	4,5	0,00	0,0
2017-01-16 17:30	16	29	99	0,0	16,13	-11,90	12,6	1022,52	-12,40	-11,90	15,64	-8,25	0,0	0,00	0,0
2017-01-16 18:00	15	29	99	0,0	16,13	-11,60	12,6	1021,52	-12,11	-11,60	15,64	-7,95	1,4	0,00	0,0
2017-01-16 18:30	16	29	99	0,0	16,13	-12,30	12,6	1021,52	-12,80	-12,30	15,64	-8,65	0,0	0,00	0,0
2017-01-16 19:00	16	29	99	0,0	16,13	-12,40	12,6	1021,52	-12,90	-12,40	15,64	-8,75	0,0	0,00	0,0
2017-01-16 19:30	15	29	99	0,0	16,03	-12,60	12,6	1021,52	-13,10	-12,60	15,54	-8,95	0,0	0,00	0,0
2017-01-16 20:00	14	29	99	0,0	16,03	-12,30	12,6	1021,52	-12,80	-12,30	15,54	-8,65	0,0	0,00	0,0
2017-01-16 20:30	16	29	99	0,0	16,03	-12,10	12,6	1021,52	-12,60	-12,10	15,54	-8,45	2,4	0,00	0,0
2017-01-16 21:00	15	29	99	0,0	16,03	-12,20	12,6	1021,52	-12,70	-12,20	15,54	-8,55	0,0	0,00	0,0
2017-01-16 21:30	16	29	99	0,0	16,03	-11,60	12,6	1021,52	-12,11	-11,60	15,54	-7,95	0,0	0,00	0,0
2017-01-16 22:00	14	29	99	0,0	16,03	-11,20	12,6	1021,52	-11,71	-11,20	15,54	-7,55	0,0	0,00	0,0
2017-01-16 22:30	15	29	99	0,0	15,93	-10,59	12,6	1021,52	-11,11	-10,59	15,44	-6,95	0,0	0,00	0,0
2017-01-16 23:00	15	29	99	0,0	15,83	-10,59	12,6	1021,52	-11,11	-10,59	15,34	-6,95	0,0	0,00	0,0
2017-01-16 23:30	16	29	99	0,0	15,73	-10,19	12,6	1021,52	-10,71	-10,19	15,24	-6,55	0,0	0,00	0,0
2017-01-17 00:00	16	29	97	0,0	15,63	-9,99	12,6	1021,52	-10,78	-9,99	15,14	-6,52	0,0	0,00	0,0
2017-01-17 00:30	16	29	98	0,0	15,53	-9,79	12,6	1021,52	-10,44	-9,79	15,04	-6,24	0,0	0,00	0,0
2017-01-17 01:00	15	29	98	0,0	15,43	-9,99	12,6	1021,52	-10,64	-9,99	14,94	-6,44	0,0	0,00	0,0
2017-01-17 01:30	16	29	98	0,0	15,43	-9,59	12,6	1021,52	-10,24	-9,59	14,94	-6,04	0,0	0,00	0,0
2017-01-17 02:00	15	29	98	0,0	15,43	-9,19	12,6	1020,52	-9,85	-9,19	14,94	-5,64	0,0	0,00	0,0
2017-01-17 02:30	16	29	98	0,0	15,43	-8,99	12,6	1020,52	-9,65	-8,99	14,94	-5,44	0,0	0,00	0,0
2017-01-17 03:00	15	29	99	0,0	15,43	-9,09	12,6	1020,52	-9,61	-9,09	14,94	-5,45	0,0	0,00	0,0
2017-01-17 03:30	16	29	98	0,0	15,53	-9,29	12,6	1020,52	-9,95	-9,29	15,04	-5,74	0,0	0,00	0,0
2017-01-17 04:00	16	29	99	0,0	15,53	-9,19	12,6	1020,52	-9,71	-9,19	15,04	-5,55	0,0	0,00	0,0
2017-01-17 04:30	15	29	99	0,0	15,63	-8,79	12,6	1020,52	-9,32	-8,79	15,14	-5,15	0,0	0,00	0,0
2017-01-17 05:00	20	29	99	0,0	15,63	-8,69	12,6	1020,52	-9,22	-8,69	15,14	-5,05	0,0	0,00	0,0
2017-01-17 05:30	19	29	100	0,0	15,73	-8,49	12,6	1020,52	-8,88	-8,49	15,24	-4,76	0,0	0,00	0,0
2017-01-17 06:00	21	29	99	0,0	15,73	-8,49	12,6	1020,52	-9,02	-8,49	15,24	-4,85	0,0	0,00	0,0
2017-01-17 06:30	20	29	100	0,0	15,73	-8,49	12,6	1020,52	-8,88	-8,49	15,24	-4,76	0,0	0,00	0,0
2017-01-17 07:00	19	29	100	0,0	15,83	-8,59	12,6	1019,52	-8,98	-8,59	15,34	-4,86	1,4	0,00	0,0
2017-01-17 07:30	20	29	100	0,0	16,03	-8,19	12,6	1019,52	-8,58	-8,19	15,54	-4,46	0,0	0,00	0,0
2017-01-17 08:00	21	29	100	0,0	16,13	-8,19	12,6	1019,52	-8,58	-8,19	15,64	-4,46	0,0	0,00	0,0
2017-01-17 08:30	21	29	100	0,0	16,23	-8,19	12,6	1019,52	-8,58	-8,19	15,74	-4,46	0,0	0,00	0,0
2017-01-17 09:00	19	29	100	0,0	16,33	-7,69	12,6	1019,52	-8,09	-7,69	15,84	-3,96	0,0	0,00	0,0
2017-01-17 09:30	21	29	100	0,0	16,33	-7,19	12,6	1019,52	-7,59	-7,19	15,84	-3,46	0,0	0,00	0,0
2017-01-17 10:00	22	29	100	0,0	16,33	-6,99	12,6	1019,52	-7,39	-6,99	15,84	-3,26	0,0	0,00	0,0
2017-01-17 10:30	22	29	100	0,0	16,33	-6,39	12,6	1019,52	-6,79	-6,39	15,84	-2,66	0,0	0,00	0,0
2017-01-17 11:00	22	29	100	0,0	16,33	-5,79	12,6	1019,52	-6,19	-5,79	15,84	-2,06	3,3	0,00	0,0
2017-01-17 11:30	68	29	100	0,0	16,33	-5,29	12,6	1019,52	-5,69	-5,29	15,84	-1,56	1,4	0,00	0,0
2017-01-17 12:00	64	29	100	0,0	16,43	-4,59	12,6	1019,52	-4,99	-4,59	15,94	-0,86	1,2	0,00	0,0
2017-01-17 12:30	37	29	100	0,0	16,43	-4,29	12,6	1019,52	-4,69	-4,29	15,94	-0,56	0,0	0,00	0,0
2017-01-17 13:00	116	29	100	0,0	16,43	-3,69	12,6	1019,52	-4,10	-3,69	15,94	0,04	1,6	0,00	0,0
2017-01-17 13:30	109	29	100	0,0	16,43	-3,39	12,6	1019,52	-3,80	-3,39	15,94	0,34	0,0	0,00	0,0
2017-01-17 14:00	113	29	100	0,0	16,43	-3,59	12,6	1019,52	-4,00	-3,59	15,94	0,14	0,0	0,00	0,0
2017-01-17 14:30	111	29	100	0,0	16,53	-4,09	12,6	1019,52	-4,50	-4,09	16,04	-0,36	0,0	0,00	0,0
2017-01-17 15:00	114	29	100	0,0	16,53	-3,79	12,6	1019,52	-4,20	-3,79	16,04	-0,06	0,0	0,00	0,0
2017-01-17 15:30	117	29	100	0,0	16,53	-3,29	12,6	1019,52	-3,70	-3,29	16,04	0,44	0,0	0,00	0,0

Datum	Vindrikt °	Fukt inne Rh%	Fukt ute Rh%	Vindhast m/s	Temp in °C	Temp ute °C	Nb. Mån mm	Tryck Mbar	Daggp °C	Kyleffekt °C	Vix inne °C	Vix ute °C	Vindby m/s	Korr lufttryck	Nederb./dygn mm
2017-01-17 16:00	130	29	100	0,0	16,43	-2,99	12,6	1019,52	-3,40	-2,99	15,94	0,74	1,8	0,00	0,0
2017-01-17 16:30	188	29	100	0,0	16,43	-2,19	12,6	1019,52	-2,60	-2,19	15,94	1,54	2,6	0,00	0,0
2017-01-17 17:00	250	29	100	0,0	16,33	-1,69	12,6	1019,52	-2,10	-1,69	15,84	2,04	1,8	0,00	0,0
2017-01-17 17:30	251	29	100	0,0	16,33	-1,49	12,6	1019,52	-1,90	-1,49	15,84	2,24	0,0	0,00	0,0
2017-01-17 18:00	129	29	100	0,0	16,33	-1,39	12,6	1020,52	-1,80	-1,39	15,84	2,34	1,2	0,00	0,0
2017-01-17 18:30	130	29	100	0,0	16,33	-1,09	12,6	1020,52	-1,50	-1,09	15,84	2,64	0,0	0,00	0,0
2017-01-17 19:00	130	29	100	0,0	16,33	-1,39	12,6	1020,52	-1,80	-1,39	15,84	2,34	0,0	0,00	0,0
2017-01-17 19:30	179	29	100	0,0	16,33	-0,79	12,6	1020,52	-1,20	-0,79	15,84	2,94	0,0	0,00	0,0
2017-01-17 20:00	213	29	100	0,0	16,33	-0,39	12,6	1020,52	-0,80	-0,39	15,84	3,34	0,0	0,00	0,0
2017-01-17 20:30	151	29	100	0,0	16,33	-0,39	12,6	1020,52	-0,80	-0,39	15,84	3,34	0,0	0,00	0,0
2017-01-17 21:00	237	29	100	0,0	16,33	-0,29	12,6	1021,52	-0,70	-0,29	15,84	3,44	1,6	0,00	0,0
2017-01-17 21:30	248	29	100	0,0	16,33	-0,19	12,6	1021,52	-0,60	-0,19	15,84	3,54	1,6	0,00	0,0
2017-01-17 22:00	253	29	100	0,0	16,33	0,01	12,6	1021,52	-0,41	0,01	15,84	3,74	1,6	0,00	0,0
2017-01-17 22:30	311	29	100	0,0	16,33	-0,39	12,6	1021,52	-0,80	-0,39	15,84	3,34	2,6	0,00	0,0
2017-01-17 23:00	274	29	100	0,0	16,23	-0,79	12,6	1021,52	-1,20	-0,79	15,74	2,94	2,8	0,00	0,0
2017-01-17 23:30	297	29	100	0,0	16,13	-0,59	12,6	1021,52	-1,00	-0,59	15,64	3,14	3,1	0,00	0,0
2017-01-18 00:00	302	29	100	1,2	16,03	-0,99	12,6	1021,52	-1,40	-0,99	15,54	2,74	2,0	0,00	0,0
2017-01-18 00:30	290	29	100	0,0	15,93	-0,49	12,6	1021,52	-0,90	-0,49	15,44	3,24	3,1	0,00	0,0
2017-01-18 01:00	290	29	100	0,0	15,93	-0,79	12,6	1021,52	-1,20	-0,79	15,44	2,94	0,0	0,00	0,0
2017-01-18 01:30	294	29	100	0,0	15,83	-0,59	12,6	1020,52	-1,00	-0,59	15,34	3,14	1,6	0,00	0,0
2017-01-18 02:00	287	29	100	0,0	15,83	-1,09	12,6	1020,52	-1,50	-1,09	15,34	2,64	1,8	0,00	0,0
2017-01-18 02:30	287	29	100	0,0	15,83	-1,39	12,6	1020,52	-1,80	-1,39	15,34	2,34	0,0	0,00	0,0
2017-01-18 03:00	116	29	100	0,0	15,83	-1,09	12,6	1020,52	-1,50	-1,09	15,34	2,64	1,6	0,00	0,0
2017-01-18 03:30	112	29	100	0,0	15,93	-1,29	12,6	1019,52	-1,70	-1,29	15,44	2,44	1,6	0,00	0,0
2017-01-18 04:00	97	29	100	0,0	15,93	-1,49	12,6	1019,52	-1,90	-1,49	15,44	2,24	2,0	0,00	0,0
2017-01-18 04:30	98	29	100	0,0	16,03	-0,99	12,6	1019,52	-1,40	-0,99	15,54	2,74	2,0	0,00	0,0
2017-01-18 05:00	100	30	100	0,0	16,03	-1,19	12,6	1018,52	-1,60	-1,19	15,58	2,54	1,6	0,00	0,0
2017-01-18 05:30	106	30	100	1,4	16,03	-0,89	12,6	1018,52	-1,30	-0,89	15,58	2,84	2,4	0,00	0,0
2017-01-18 06:00	155	30	100	1,4	16,13	-0,69	12,6	1017,52	-1,10	-0,69	15,68	3,04	3,7	0,00	0,0
2017-01-18 06:30	143	30	100	0,0	16,03	-0,69	12,6	1017,52	-1,10	-0,69	15,58	3,04	2,6	0,00	0,0
2017-01-18 07:00	135	30	100	0,0	16,13	-0,69	12,6	1017,52	-1,10	-0,69	15,68	3,04	2,8	0,00	0,0
2017-01-18 07:30	135	30	100	0,0	16,33	-0,59	12,6	1017,52	-1,00	-0,59	15,88	3,14	2,8	0,00	0,0
2017-01-18 08:00	106	30	100	0,0	16,43	-0,59	12,6	1017,52	-1,00	-0,59	15,98	3,14	2,4	0,00	0,0
2017-01-18 08:30	105	30	100	0,0	16,53	-0,39	12,6	1017,52	-0,80	-0,39	16,08	3,34	1,4	0,00	0,0
2017-01-18 09:00	132	30	100	0,0	16,53	-0,29	12,6	1016,51	-0,70	-0,29	16,08	3,44	3,1	0,00	0,0
2017-01-18 09:30	158	30	100	0,0	16,53	0,01	12,6	1016,51	-0,41	0,01	16,08	3,74	2,2	0,00	0,0
2017-01-18 10:00	159	30	100	0,0	16,53	-0,19	12,6	1015,51	-0,60	-0,19	16,08	3,54	2,2	0,00	0,0
2017-01-18 10:30	175	30	100	0,0	16,53	-0,19	12,6	1015,51	-0,60	-0,19	16,08	3,54	2,2	0,00	0,0
2017-01-18 11:00	182	30	100	0,0	16,53	-0,19	12,6	1015,51	-0,60	-0,19	16,08	3,54	1,6	0,00	0,0
2017-01-18 11:30	210	30	100	0,0	16,53	-0,19	12,6	1015,51	-0,60	-0,19	16,08	3,54	1,2	0,00	0,0
2017-01-18 12:00	251	30	100	1,4	16,63	-0,39	12,6	1014,51	-0,80	-0,39	16,18	3,34	1,6	0,00	0,0
2017-01-18 12:30	115	30	100	0,0	16,53	-0,39	12,6	1014,51	-0,80	-0,39	16,08	3,34	1,4	0,00	0,0
2017-01-18 13:00	194	30	100	0,0	16,53	-0,19	12,6	1014,51	-0,60	-0,19	16,08	3,54	0,0	0,00	0,0
2017-01-18 13:30	191	30	100	0,0	16,53	-0,29	12,6	1013,51	-0,70	-0,29	16,08	3,44	1,2	0,00	0,0
2017-01-18 14:00	160	30	100	0,0	16,53	0,11	12,6	1013,51	-0,31	0,11	16,08	3,84	1,4	0,00	0,0
2017-01-18 14:30	153	30	100	0,0	16,53	0,41	12,6	1013,51	-0,01	0,41	16,08	4,14	1,4	0,00	0,0
2017-01-18 15:00	160	30	100	0,0	16,53	0,61	12,6	1013,51	0,19	0,61	16,08	4,34	1,6	0,00	0,0
2017-01-18 15:30	165	30	100	0,0	16,53	1,02	12,6	1012,51	0,59	1,02	16,08	4,75	2,8	0,00	0,0
2017-01-18 16:00	231	30	100	1,4	16,43	1,42	12,6	1012,51	0,99	1,42	15,98	5,15	3,9	0,00	0,0
2017-01-18 16:30	182	30	100	0,0	16,33	1,62	12,6	1012,51	1,19	1,62	15,88	5,35	4,3	0,00	0,0

Datum	Vindrikt °	Fukt inne Rh%	Fukt ute Rh%	Vindhast m/s	Temp in °C	Temp ute °C	Nb. Mån mm	Tryck Mbar	Dagggp °C	Kyleffekt °C	Vix inne °C	Vix ute °C	Vindby m/s	Korr lufttryck	Nederb./dygn mm
2017-01-18 17:00	176	30	100	2,4	16,33	2,02	13,2	1011,51	1,59	0,32	15,88	5,75	4,9	0,60	0,6
2017-01-18 17:30	263	30	100	0,0	16,33	2,52	13,8	1011,51	2,09	2,52	15,88	6,25	4,5	1,20	1,2
2017-01-18 18:00	228	30	100	2,4	16,23	2,82	15,6	1010,51	2,39	1,16	15,78	6,55	5,6	2,40	3,0
2017-01-18 18:30	276	30	100	0,0	16,13	3,02	17,4	1010,51	2,59	3,02	15,68	6,75	6,0	3,60	4,8
2017-01-18 19:00	273	30	100	1,6	16,13	3,32	18,6	1010,51	2,89	3,32	15,68	7,05	4,9	3,00	6,0
2017-01-18 19:30	275	30	100	3,9	16,13	3,62	19,8	1010,51	3,19	-1,27	15,68	7,35	6,2	2,40	7,2
2017-01-18 20:00	281	30	100	1,8	16,13	3,52	20,4	1011,51	3,09	3,52	15,68	7,25	5,2	1,80	7,8
2017-01-18 20:30	242	30	99	4,7	16,13	3,42	21,0	1011,51	2,84	-3,64	15,68	7,06	5,6	1,20	8,4
2017-01-18 21:00	269	30	98	3,0	16,13	3,22	21,6	1012,51	2,49	0,48	15,68	6,77	7,5	1,20	9,0
2017-01-18 21:30	335	31	90	2,8	16,13	3,02	22,2	1012,51	1,07	0,26	15,71	5,91	7,5	1,20	9,6
2017-01-18 22:00	281	31	90	2,6	16,13	2,82	22,2	1012,51	0,87	1,16	15,71	5,71	6,6	0,60	9,6
2017-01-18 22:30	325	31	91	2,8	16,13	2,62	22,2	1013,51	0,83	-0,18	15,71	5,59	5,6	0,00	9,6
2017-01-18 23:00	258	31	86	3,1	16,13	2,72	22,2	1013,51	0,12	-0,07	15,71	5,30	4,3	0,00	9,6
2017-01-18 23:30	281	31	82	2,8	16,03	2,72	22,2	1013,51	-0,56	-0,07	15,61	4,99	5,4	0,00	9,6
2017-01-19 00:00	268	31	84	0,0	16,03	2,62	22,2	1013,51	-0,31	2,62	15,61	5,04	3,9	0,00	0,0
2017-01-19 00:30	270	30	84	0,0	15,93	2,62	22,2	1013,51	-0,31	2,62	15,48	5,04	3,5	0,00	0,0
2017-01-19 01:00	256	30	85	0,0	15,93	2,52	22,2	1013,51	-0,24	2,52	15,48	5,02	4,3	0,00	0,0
2017-01-19 01:30	252	30	87	2,2	15,93	2,42	22,2	1013,51	-0,01	2,42	15,48	5,07	3,3	0,00	0,0
2017-01-19 02:00	225	30	87	0,0	15,93	2,42	22,2	1013,51	-0,01	2,42	15,48	5,07	4,9	0,00	0,0
2017-01-19 02:30	249	31	87	0,0	15,83	2,32	22,2	1013,51	-0,11	2,32	15,41	4,97	3,9	0,00	0,0
2017-01-19 03:00	261	31	82	3,3	15,83	2,42	22,2	1013,51	-0,85	-1,53	15,41	4,69	4,3	0,00	0,0
2017-01-19 03:30	325	31	79	3,1	15,83	2,62	22,2	1013,51	-1,19	-0,18	15,41	4,67	7,5	0,00	0,0
2017-01-19 04:00	239	31	79	1,8	15,83	2,52	22,2	1013,51	-1,28	2,52	15,41	4,57	6,2	0,00	0,0
2017-01-19 04:30	274	30	77	6,8	15,73	2,62	22,2	1012,51	-1,55	-7,72	15,28	4,53	6,8	0,00	0,0
2017-01-19 05:00	263	31	79	2,6	15,73	2,72	22,2	1012,51	-1,09	1,06	15,31	4,78	6,2	0,00	0,0
2017-01-19 05:30	267	31	81	3,0	15,73	2,52	22,2	1012,51	-0,93	-0,29	15,31	4,72	4,9	0,00	0,0
2017-01-19 06:00	293	30	81	2,4	15,83	2,62	22,2	1011,51	-0,83	0,95	15,38	4,82	5,2	0,00	0,0
2017-01-19 06:30	305	31	76	4,3	15,83	3,02	22,2	1011,51	-1,35	-3,08	15,41	4,86	7,5	0,00	0,0
2017-01-19 07:00	272	31	77	2,6	15,93	2,92	22,2	1010,51	-1,26	1,27	15,51	4,83	6,4	0,00	0,0
2017-01-19 07:30	274	31	80	1,6	16,13	2,72	22,2	1010,51	-0,91	2,72	15,71	4,85	4,9	0,00	0,0
2017-01-19 08:00	238	31	78	1,6	16,23	3,02	22,2	1009,51	-0,98	3,02	15,81	5,00	7,5	0,00	0,0
2017-01-19 08:30	271	31	76	3,1	16,33	3,12	22,2	1009,51	-1,25	0,37	15,91	4,96	6,4	0,00	0,0
2017-01-19 09:00	224	31	80	3,3	16,23	2,82	22,2	1008,51	-0,81	-1,08	15,81	4,95	7,5	0,00	0,0
2017-01-19 09:30	308	31	81	3,9	16,23	2,92	22,2	1008,51	-0,54	-2,09	15,81	5,12	7,1	0,00	0,0
2017-01-19 10:00	266	31	86	1,4	16,23	2,72	22,2	1008,51	0,12	2,72	15,81	5,30	8,1	0,00	0,0
2017-01-19 10:30	257	31	93	2,2	16,13	2,12	22,2	1007,51	0,65	2,12	15,71	5,25	6,2	0,00	0,0
2017-01-19 11:00	251	31	91	5,8	16,13	2,12	22,2	1008,51	0,34	-6,49	15,71	5,09	8,1	0,00	0,0
2017-01-19 11:30	282	31	81	5,4	16,13	2,62	24,0	1008,51	-0,83	-5,85	15,71	4,82	10,6	1,80	1,8
2017-01-19 12:00	299	31	91	5,4	16,03	2,22	24,0	1009,51	0,44	-6,36	15,61	5,19	10,2	1,80	1,8
2017-01-19 12:30	299	31	88	3,9	16,03	2,12	24,0	1009,51	-0,14	-3,02	15,61	4,85	9,4	0,00	1,8
2017-01-19 13:00	283	31	96	3,1	16,13	1,52	24,0	1010,51	0,51	-1,38	15,71	4,90	7,7	0,00	1,8
2017-01-19 13:30	328	31	89	6,4	16,13	1,52	24,0	1011,51	-0,57	-8,52	15,71	4,33	9,8	0,00	1,8
2017-01-19 14:00	273	31	79	5,0	16,13	1,12	24,0	1011,51	-2,64	-7,13	15,71	3,17	9,6	0,00	1,8
2017-01-19 14:30	325	31	74	5,4	16,03	1,02	26,4	1013,51	-3,65	-7,90	15,61	2,72	10,2	2,40	4,2
2017-01-19 15:00	283	30	70	4,1	15,93	0,41	26,4	1013,51	-5,00	-6,21	15,48	1,86	9,6	2,40	4,2
2017-01-19 15:30	304	30	67	3,7	15,83	0,31	26,4	1013,51	-5,70	-5,12	15,38	1,57	10,0	0,00	4,2
2017-01-19 16:00	323	30	73	5,0	15,73	-0,39	26,4	1014,51	-5,19	-9,02	15,28	1,26	11,5	0,00	4,2
2017-01-19 16:30	309	30	72	6,6	15,73	-0,59	26,4	1014,51	-5,57	-11,29	15,28	0,99	9,6	0,00	4,2
2017-01-19 17:00	313	30	70	6,0	15,73	-0,69	26,4	1014,51	-6,05	-10,75	15,28	0,76	8,7	0,00	4,2
2017-01-19 17:30	321	30	70	4,9	15,63	-0,99	26,4	1014,51	-6,34	-9,10	15,18	0,46	8,7	0,00	4,2

Datum	Vindrikt °	Fukt inne Rh%	Fukt ute Rh%	Vindhast m/s	Temp in °C	Temp ute °C	Nb. Mån mm	Tryck Mbar	Daggp °C	Kyleffekt °C	Vix inne °C	Vix ute °C	Vindby m/s	Korr lufttryck	Nederb./dygn mm
2017-01-19 18:00	313	30	72	4,3	15,63	-1,19	26,4	1014,51	-6,14	-8,14	15,18	0,39	10,4	0,00	4,2
2017-01-19 18:30	301	30	71	3,7	15,63	-1,29	26,4	1014,51	-6,43	-6,99	15,18	0,22	9,0	0,00	4,2
2017-01-19 19:00	322	30	69	3,9	15,63	-1,39	26,4	1014,51	-6,92	-7,10	15,18	-0,01	9,6	0,00	4,2
2017-01-19 19:30	321	30	69	4,3	15,73	-1,79	26,4	1014,51	-7,30	-8,86	15,28	-0,41	8,1	0,00	4,2
2017-01-19 20:00	302	30	65	3,0	15,83	-1,79	26,4	1014,51	-8,10	-4,99	15,38	-0,66	8,7	0,00	4,2
2017-01-19 20:30	317	30	66	3,9	15,83	-1,79	28,2	1015,51	-7,90	-7,57	15,38	-0,60	7,9	1,80	6,0
2017-01-19 21:00	335	30	65	2,4	15,83	-1,79	28,2	1015,51	-8,10	-3,69	15,38	-0,66	8,3	1,80	6,0
2017-01-19 21:30	301	30	66	1,4	15,83	-1,79	28,2	1015,51	-7,90	-1,79	15,38	-0,60	5,6	0,00	6,0
2017-01-19 22:00	300	30	69	0,0	15,83	-1,59	28,2	1016,51	-7,11	-1,59	15,38	-0,21	5,2	0,00	6,0
2017-01-19 22:30	291	30	71	0,0	15,83	-1,79	28,2	1016,51	-6,91	-1,79	15,38	-0,28	3,9	0,00	6,0
2017-01-19 23:00	279	30	72	0,0	15,83	-1,69	28,2	1016,51	-6,62	-1,69	15,38	-0,11	4,9	0,00	6,0
2017-01-19 23:30	292	30	73	2,0	15,83	-1,79	28,2	1016,51	-6,53	-1,79	15,38	-0,15	2,4	0,00	6,0
2017-01-20 00:00	6	30	74	0,0	15,83	-1,89	28,2	1015,51	-6,44	-1,89	15,38	-0,18	3,0	0,00	0,0
2017-01-20 00:30	274	30	74	0,0	15,73	-1,89	28,2	1016,51	-6,44	-1,89	15,28	-0,18	2,2	0,00	0,0
2017-01-20 01:00	278	30	74	1,4	15,73	-2,09	28,2	1015,51	-6,64	-2,09	15,28	-0,38	3,0	0,00	0,0
2017-01-20 01:30	274	30	76	0,0	15,73	-2,39	28,2	1015,51	-6,56	-2,39	15,28	-0,54	2,4	0,00	0,0
2017-01-20 02:00	308	30	78	0,0	15,73	-2,39	28,2	1015,51	-6,21	-2,39	15,28	-0,40	2,2	0,00	0,0
2017-01-20 02:30	296	30	79	0,0	15,73	-2,59	28,2	1014,51	-6,23	-2,59	15,28	-0,53	2,2	0,00	0,0
2017-01-20 03:00	270	30	82	0,0	15,63	-2,39	28,2	1014,51	-5,53	-2,39	15,18	-0,11	2,0	0,00	0,0
2017-01-20 03:30	269	30	86	0,0	15,63	-2,19	28,2	1014,51	-4,68	-2,19	15,18	0,39	2,4	0,00	0,0
2017-01-20 04:00	245	30	88	1,6	15,63	-2,09	28,2	1014,51	-4,27	-2,09	15,18	0,65	2,8	0,00	0,0
2017-01-20 04:30	278	30	89	0,0	15,63	-2,09	28,2	1014,51	-4,11	-2,09	15,18	0,73	3,3	0,00	0,0
2017-01-20 05:00	280	30	89	0,0	15,73	-2,29	28,2	1013,51	-4,31	-2,29	15,28	0,53	1,8	0,00	0,0
2017-01-20 05:30	279	30	89	0,0	15,73	-2,39	28,2	1013,51	-4,41	-2,39	15,28	0,43	0,0	0,00	0,0
2017-01-20 06:00	112	30	90	0,0	15,83	-2,79	28,2	1013,51	-4,65	-2,79	15,38	0,10	1,4	0,00	0,0
2017-01-20 06:30	37	30	91	0,0	15,83	-2,99	28,2	1012,51	-4,69	-2,99	15,38	-0,02	0,0	0,00	0,0
2017-01-20 07:00	37	30	93	0,0	15,93	-2,89	28,2	1012,51	-4,30	-2,89	15,48	0,25	0,0	0,00	0,0
2017-01-20 07:30	311	30	96	0,0	16,13	-2,69	28,2	1012,51	-3,66	-2,69	15,68	0,70	1,6	0,00	0,0
2017-01-20 08:00	310	30	96	0,0	16,33	-2,69	28,2	1012,51	-3,66	-2,69	15,88	0,70	0,0	0,00	0,0
2017-01-20 08:30	310	30	97	0,0	16,43	-2,59	28,2	1012,51	-3,42	-2,59	15,98	0,88	0,0	0,00	0,0
2017-01-20 09:00	312	30	98	0,0	16,53	-2,49	28,2	1012,51	-3,18	-2,49	16,08	1,07	0,0	0,00	0,0
2017-01-20 09:30	312	30	98	0,0	16,53	-2,29	28,2	1012,51	-2,98	-2,29	16,08	1,27	0,0	0,00	0,0
2017-01-20 10:00	312	30	99	0,0	16,53	-2,29	28,2	1012,51	-2,84	-2,29	16,08	1,36	0,0	0,00	0,0
2017-01-20 10:30	321	30	100	0,0	16,53	-2,29	28,2	1011,51	-2,70	-2,29	16,08	1,44	1,2	0,00	0,0
2017-01-20 11:00	310	30	100	0,0	16,53	-2,19	28,2	1012,51	-2,60	-2,19	16,08	1,54	2,6	0,00	0,0
2017-01-20 11:30	313	30	100	0,0	16,53	-1,89	28,2	1012,51	-2,30	-1,89	16,08	1,84	0,0	0,00	0,0
2017-01-20 12:00	37	30	100	0,0	16,53	-1,59	28,2	1012,51	-2,00	-1,59	16,08	2,14	0,0	0,00	0,0
2017-01-20 12:30	351	30	100	0,0	16,53	-1,29	28,2	1012,51	-1,70	-1,29	16,08	2,44	1,2	0,00	0,0
2017-01-20 13:00	351	30	100	0,0	16,53	-0,99	28,2	1012,51	-1,40	-0,99	16,08	2,74	0,0	0,00	0,0
2017-01-20 13:30	351	30	100	0,0	16,53	-0,89	28,2	1013,51	-1,30	-0,89	16,08	2,84	0,0	0,00	0,0
2017-01-20 14:00	351	30	100	0,0	16,43	-0,79	28,2	1013,51	-1,20	-0,79	15,98	2,94	0,0	0,00	0,0
2017-01-20 14:30	351	30	100	0,0	16,53	-0,69	28,2	1013,51	-1,10	-0,69	16,08	3,04	0,0	0,00	0,0
2017-01-20 15:00	351	30	100	0,0	16,53	-0,79	29,4	1013,51	-1,20	-0,79	16,08	2,94	2,8	1,20	1,2
2017-01-20 15:30	351	30	100	0,0	16,53	-1,19	29,4	1013,51	-1,60	-1,19	16,08	2,54	0,0	1,20	1,2
2017-01-20 16:00	351	30	100	0,0	16,53	-1,29	29,4	1014,51	-1,70	-1,29	16,08	2,44	0,0	0,00	1,2
2017-01-20 16:30	276	30	100	0,0	16,53	-0,89	29,4	1014,51	-1,30	-0,89	16,08	2,84	2,0	0,00	1,2
2017-01-20 17:00	326	30	100	0,0	16,53	-1,09	29,4	1014,51	-1,50	-1,09	16,08	2,64	2,8	0,00	1,2
2017-01-20 17:30	317	30	100	0,0	16,53	-1,19	29,4	1015,51	-1,60	-1,19	16,08	2,54	2,4	0,00	1,2
2017-01-20 18:00	314	30	100	0,0	16,53	-1,39	29,4	1015,51	-1,80	-1,39	16,08	2,34	2,4	0,00	1,2
2017-01-20 18:30	327	30	100	0,0	16,53	-1,39	29,4	1016,51	-1,80	-1,39	16,08	2,34	2,2	0,00	1,2

Datum	Vindrikt °	Fukt inne Rh%	Fukt ute Rh%	Vindhast m/s	Temp in °C	Temp ute °C	Nb. Mån mm	Tryck Mbar	Daggp °C	Kyleffekt °C	Vix inne °C	Vix ute °C	Vindby m/s	Korr lufttryck	Nederb./dygn mm
2017-01-20 19:00	328	30	100	0,0	16,53	-1,79	29,4	1016,51	-2,20	-1,79	16,08	1,94	1,2	0,00	1,2
2017-01-20 19:30	317	30	100	0,0	16,53	-2,09	29,4	1016,51	-2,50	-2,09	16,08	1,64	2,0	0,00	1,2
2017-01-20 20:00	347	30	100	0,0	16,53	-2,09	29,4	1017,52	-2,50	-2,09	16,08	1,64	1,6	0,00	1,2
2017-01-20 20:30	337	30	100	0,0	16,53	-2,19	29,4	1017,52	-2,60	-2,19	16,08	1,54	1,6	0,00	1,2
2017-01-20 21:00	325	30	100	0,0	16,53	-1,89	29,4	1017,52	-2,30	-1,89	16,08	1,84	2,8	0,00	1,2
2017-01-20 21:30	316	30	100	2,2	16,53	-1,19	29,4	1017,52	-1,60	-1,19	16,08	2,54	4,3	0,00	1,2
2017-01-20 22:00	318	30	100	2,0	16,53	-0,99	29,4	1017,52	-1,40	-0,99	16,08	2,74	3,7	0,00	1,2
2017-01-20 22:30	288	30	98	1,6	16,43	-0,89	29,4	1017,52	-1,59	-0,89	15,98	2,67	3,5	0,00	1,2
2017-01-20 23:00	293	30	94	2,4	16,33	-0,49	29,4	1017,52	-1,77	-2,32	15,88	2,73	3,5	0,00	1,2
2017-01-20 23:30	270	30	91	1,6	16,33	-0,39	29,4	1017,52	-2,13	-0,39	15,88	2,59	3,7	0,00	1,2
2017-01-21 00:00	263	30	91	2,6	16,23	-0,29	29,4	1018,52	-2,03	-2,11	15,78	2,69	4,5	0,00	0,0
2017-01-21 00:30	297	30	91	1,2	16,13	-0,49	29,4	1018,52	-2,23	-0,49	15,68	2,49	3,0	0,00	0,0
2017-01-21 01:00	261	30	92	1,6	16,03	-0,09	29,4	1018,52	-1,68	-0,09	15,58	2,97	3,5	0,00	0,0
2017-01-21 01:30	279	30	93	1,8	16,03	0,01	29,4	1018,52	-1,43	0,01	15,58	3,15	4,1	0,00	0,0
2017-01-21 02:00	284	30	93	2,8	15,93	0,11	29,4	1018,52	-1,33	-2,91	15,48	3,25	3,3	0,00	0,0
2017-01-21 02:30	304	30	94	2,8	15,93	0,11	29,4	1018,52	-1,18	-2,91	15,48	3,33	4,7	0,00	0,0
2017-01-21 03:00	297	30	95	2,6	15,83	0,11	29,4	1018,52	-1,03	-1,69	15,38	3,42	4,1	0,00	0,0
2017-01-21 03:30	276	30	95	0,0	15,83	0,01	29,4	1019,52	-1,13	0,01	15,38	3,32	3,3	0,00	0,0
2017-01-21 04:00	317	30	95	1,8	15,83	0,11	29,4	1019,52	-1,03	0,11	15,38	3,42	3,5	0,00	0,0
2017-01-21 04:30	263	30	96	2,0	15,83	0,01	29,4	1019,52	-0,98	0,01	15,38	3,40	4,3	0,00	0,0
2017-01-21 05:00	282	30	98	0,0	15,83	0,01	29,4	1019,52	-0,69	0,01	15,38	3,57	3,7	0,00	0,0
2017-01-21 05:30	263	30	99	0,0	15,93	-0,19	29,4	1019,52	-0,75	-0,19	15,48	3,46	2,2	0,00	0,0
2017-01-21 06:00	313	30	100	0,0	15,93	0,01	29,4	1019,52	-0,41	0,01	15,48	3,74	2,8	0,00	0,0
2017-01-21 06:30	272	30	100	0,0	15,93	0,11	29,4	1019,52	-0,31	0,11	15,48	3,84	2,0	0,00	0,0
2017-01-21 07:00	274	30	100	0,0	16,13	0,21	29,4	1020,52	-0,21	0,21	15,68	3,94	2,4	0,00	0,0
2017-01-21 07:30	275	31	100	0,0	16,33	0,11	29,4	1020,52	-0,31	0,11	15,91	3,84	1,4	0,00	0,0
2017-01-21 08:00	276	30	100	0,0	16,53	0,01	29,4	1020,52	-0,41	0,01	16,08	3,74	0,0	0,00	0,0
2017-01-21 08:30	277	30	100	0,0	16,63	-0,09	29,4	1020,52	-0,51	-0,09	16,18	3,64	0,0	0,00	0,0
2017-01-21 09:00	207	30	100	0,0	16,63	0,11	29,4	1021,52	-0,31	0,11	16,18	3,84	1,4	0,00	0,0
2017-01-21 09:30	203	30	100	0,0	16,73	0,11	29,4	1021,52	-0,31	0,11	16,28	3,84	3,5	0,00	0,0
2017-01-21 10:00	200	30	100	0,0	16,73	0,21	29,4	1021,52	-0,21	0,21	16,28	3,94	1,2	0,00	0,0
2017-01-21 10:30	139	30	100	0,0	16,73	0,21	29,4	1021,52	-0,21	0,21	16,28	3,94	1,2	0,00	0,0
2017-01-21 11:00	161	30	100	0,0	16,73	0,21	29,4	1021,52	-0,21	0,21	16,28	3,94	2,0	0,00	0,0
2017-01-21 11:30	158	30	100	0,0	16,73	0,31	29,4	1021,52	-0,11	0,31	16,28	4,04	0,0	0,00	0,0
2017-01-21 12:00	165	30	100	0,0	16,73	0,41	29,4	1021,52	-0,01	0,41	16,28	4,14	1,4	0,00	0,0
2017-01-21 12:30	170	30	100	0,0	16,73	0,61	29,4	1020,52	0,19	0,61	16,28	4,34	0,0	0,00	0,0
2017-01-21 13:00	175	30	100	0,0	16,73	0,82	29,4	1020,52	0,39	0,82	16,28	4,54	1,2	0,00	0,0
2017-01-21 13:30	259	30	100	1,8	16,73	1,32	29,4	1020,52	0,89	1,32	16,28	5,05	3,0	0,00	0,0
2017-01-21 14:00	288	30	100	3,5	16,63	2,02	30,0	1020,52	1,59	-1,98	16,18	5,75	4,7	0,60	0,6
2017-01-21 14:30	263	30	100	2,2	16,53	2,32	30,0	1020,52	1,89	2,32	16,08	6,05	4,3	0,60	0,6
2017-01-21 15:00	276	31	100	3,5	16,53	2,72	30,6	1020,52	2,29	-1,19	16,11	6,45	5,0	0,60	1,2
2017-01-21 15:30	327	31	100	6,2	16,53	2,82	30,6	1020,52	2,39	-6,20	16,11	6,55	6,2	0,60	1,2
2017-01-21 16:00	302	31	100	2,8	16,43	3,02	30,6	1020,52	2,59	0,26	16,01	6,75	6,4	0,00	1,2
2017-01-21 16:30	255	31	100	2,6	16,43	3,02	30,6	1020,52	2,59	1,37	16,01	6,75	6,0	0,00	1,2
2017-01-21 17:00	276	31	100	2,2	16,43	3,02	30,6	1020,52	2,59	3,02	16,01	6,75	4,9	0,00	1,2
2017-01-21 17:30	304	31	100	3,0	16,43	3,02	30,6	1019,52	2,59	0,26	16,01	6,75	6,8	0,00	1,2
2017-01-21 18:00	298	31	100	3,1	16,43	3,12	30,6	1020,52	2,69	0,37	16,01	6,85	5,6	0,00	1,2
2017-01-21 18:30	318	31	100	5,0	16,33	3,12	30,6	1020,52	2,69	-4,61	15,91	6,85	5,0	0,00	1,2
2017-01-21 19:00	320	31	99	2,8	16,33	3,12	30,6	1019,52	2,54	0,37	15,91	6,76	6,6	0,00	1,2
2017-01-21 19:30	257	31	98	2,4	16,33	3,02	30,6	1019,52	2,30	1,37	15,91	6,57	5,4	0,00	1,2

Datum	Vindrikt °	Fukt inne Rh%	Fukt ute Rh%	Vindhast m/s	Temp in °C	Temp ute °C	Nb. Mån mm	Tryck Mbar	Dagggp °C	Kyleffekt °C	Vix inne °C	Vix ute °C	Vindby m/s	Korr lufttryck	Nederb./dygn mm
2017-01-21 20:00	324	31	99	3,5	16,33	3,02	30,6	1019,52	2,44	-0,85	15,91	6,66	6,2	0,00	1,2
2017-01-21 20:30	256	31	100	2,4	16,33	3,02	30,6	1019,52	2,59	1,37	15,91	6,75	5,0	0,00	1,2
2017-01-21 21:00	260	31	99	3,0	16,43	3,02	30,6	1019,52	2,44	0,26	16,01	6,66	5,2	0,00	1,2
2017-01-21 21:30	251	31	99	2,8	16,43	3,12	30,6	1019,52	2,54	0,37	16,01	6,76	6,2	0,00	1,2
2017-01-21 22:00	317	31	97	4,5	16,33	3,22	30,6	1019,52	2,35	-3,89	15,91	6,69	7,7	0,00	1,2
2017-01-21 22:30	273	31	95	2,8	16,33	3,22	30,6	1019,52	2,04	0,48	15,91	6,52	8,3	0,00	1,2
2017-01-21 23:00	305	31	94	4,7	16,23	3,22	30,6	1019,52	1,89	-3,89	15,81	6,44	6,2	0,00	1,2
2017-01-21 23:30	324	31	93	3,7	16,13	3,12	30,6	1019,52	1,64	-1,85	15,71	6,25	6,0	0,00	1,2
2017-01-22 00:00	281	31	94	2,0	16,03	2,92	30,6	1019,52	1,59	2,92	15,61	6,14	5,2	0,00	0,0
2017-01-22 00:30	283	31	94	2,8	16,03	2,82	30,6	1019,52	1,49	0,04	15,61	6,04	4,3	0,00	0,0
2017-01-22 01:00	274	31	93	2,4	16,03	2,92	30,6	1018,52	1,44	1,27	15,61	6,05	4,9	0,00	0,0
2017-01-22 01:30	289	31	92	2,6	16,03	2,92	30,6	1018,52	1,28	1,27	15,61	5,97	4,7	0,00	0,0
2017-01-22 02:00	299	31	95	2,0	16,03	2,72	30,6	1018,52	1,55	2,72	15,61	6,02	3,9	0,00	0,0
2017-01-22 02:30	254	31	96	1,6	15,93	2,62	30,6	1018,52	1,60	2,62	15,51	6,00	3,9	0,00	0,0
2017-01-22 03:00	281	31	97	1,4	15,93	2,72	30,6	1017,52	1,85	2,72	15,51	6,19	3,5	0,00	0,0
2017-01-22 03:30	235	31	98	2,4	15,93	2,72	30,6	1017,52	2,00	1,06	15,51	6,27	3,9	0,00	0,0
2017-01-22 04:00	289	31	98	1,6	15,83	2,82	30,6	1017,52	2,10	2,82	15,41	6,37	5,8	0,00	0,0
2017-01-22 04:30	274	31	97	1,4	15,83	2,72	30,6	1016,51	1,85	2,72	15,41	6,19	4,1	0,00	0,0
2017-01-22 05:00	249	31	98	1,8	15,83	2,62	30,6	1016,51	1,90	2,62	15,41	6,17	3,9	0,00	0,0
2017-01-22 05:30	253	31	99	1,8	15,83	2,42	30,6	1016,51	1,84	2,42	15,41	6,06	3,7	0,00	0,0
2017-01-22 06:00	289	31	91	3,7	15,83	2,72	30,6	1016,51	0,93	-2,32	15,41	5,69	6,0	0,00	0,0
2017-01-22 06:30	280	31	88	3,3	15,83	2,82	30,6	1016,51	0,55	-1,08	15,41	5,55	6,0	0,00	0,0
2017-01-22 07:00	291	31	87	3,9	15,93	2,82	30,6	1016,51	0,38	-2,20	15,51	5,47	6,8	0,00	0,0
2017-01-22 07:30	252	31	87	2,6	16,23	2,82	30,6	1016,51	0,38	1,16	15,81	5,47	6,2	0,00	0,0
2017-01-22 08:00	273	31	86	3,3	16,33	2,82	30,6	1015,51	0,22	-1,08	15,91	5,40	6,6	0,00	0,0
2017-01-22 08:30	281	31	86	3,7	16,33	2,82	30,6	1015,51	0,22	-2,20	15,91	5,40	5,6	0,00	0,0
2017-01-22 09:00	286	31	87	3,9	16,33	2,82	30,6	1015,51	0,38	-2,20	15,91	5,47	6,0	0,00	0,0
2017-01-22 09:30	316	31	87	4,1	16,33	2,82	30,6	1015,51	0,38	-3,32	15,91	5,47	5,6	0,00	0,0
2017-01-22 10:00	269	31	87	3,0	16,43	2,72	30,6	1015,51	0,29	-0,07	16,01	5,37	5,0	0,00	0,0
2017-01-22 10:30	277	31	87	3,5	16,43	2,72	30,6	1015,51	0,29	-1,19	16,01	5,37	5,8	0,00	0,0
2017-01-22 11:00	276	31	88	3,3	16,43	2,62	30,6	1015,51	0,35	-1,31	16,01	5,35	5,2	0,00	0,0
2017-01-22 11:30	304	31	88	3,7	16,43	2,72	30,6	1015,51	0,45	-2,32	16,01	5,45	4,9	0,00	0,0
2017-01-22 12:00	270	31	89	2,6	16,43	2,72	30,6	1014,51	0,61	1,06	16,01	5,53	4,5	0,00	0,0
2017-01-22 12:30	275	31	89	3,0	16,43	2,82	30,6	1014,51	0,71	0,04	16,01	5,63	5,0	0,00	0,0
2017-01-22 13:00	303	31	87	3,1	16,43	2,82	30,6	1014,51	0,38	0,04	16,01	5,47	5,8	0,00	0,0
2017-01-22 13:30	274	31	87	2,4	16,43	2,82	30,6	1014,51	0,38	1,16	16,01	5,47	4,7	0,00	0,0
2017-01-22 14:00	280	31	87	2,4	16,43	2,82	30,6	1014,51	0,38	1,16	16,01	5,47	5,0	0,00	0,0
2017-01-22 14:30	267	31	87	1,8	16,43	2,82	30,6	1013,51	0,38	2,82	16,01	5,47	5,0	0,00	0,0
2017-01-22 15:00	296	31	87	2,4	16,43	2,82	30,6	1013,51	0,38	1,16	16,01	5,47	4,5	0,00	0,0
2017-01-22 15:30	264	31	85	3,0	16,53	2,72	30,6	1013,51	-0,05	-0,07	16,11	5,22	5,0	0,00	0,0
2017-01-22 16:00	273	31	84	1,8	16,53	2,72	30,6	1013,51	-0,22	2,72	16,11	5,14	4,1	0,00	0,0
2017-01-22 16:30	273	31	82	2,8	16,53	2,82	30,6	1012,51	-0,46	0,04	16,11	5,09	6,4	0,00	0,0
2017-01-22 17:00	295	31	84	2,6	16,53	2,72	30,6	1012,51	-0,22	1,06	16,11	5,14	4,5	0,00	0,0
2017-01-22 17:30	288	31	85	3,7	16,53	2,52	30,6	1012,51	-0,24	-2,55	16,11	5,02	5,4	0,00	0,0
2017-01-22 18:00	258	31	88	2,2	16,53	2,32	30,6	1011,51	0,06	2,32	16,11	5,05	5,0	0,00	0,0
2017-01-22 18:30	323	31	89	3,3	16,43	2,12	30,6	1011,51	0,02	-1,87	16,01	4,93	6,0	0,00	0,0
2017-01-22 19:00	250	31	89	2,2	16,43	2,12	30,6	1011,51	0,02	2,12	16,01	4,93	4,3	0,00	0,0
2017-01-22 19:30	236	31	90	1,6	16,43	2,22	30,6	1011,51	0,28	2,22	16,01	5,11	4,1	0,00	0,0
2017-01-22 20:00	294	31	89	2,4	16,33	2,32	30,6	1011,51	0,22	0,64	15,91	5,13	3,7	0,00	0,0
2017-01-22 20:30	300	31	87	1,6	16,33	2,42	30,6	1011,51	-0,01	2,42	15,91	5,07	5,0	0,00	0,0

Datum	Vindrikt °	Fukt inne Rh%	Fukt ute Rh%	Vindhast m/s	Temp in °C	Temp ute °C	Nb. Mån mm	Tryck Mbar	Daggp °C	Kyleffekt °C	Vix inne °C	Vix ute °C	Vindby m/s	Korr lufttryck	Nederb./dygn mm
2017-01-22 21:00	287	31	86	3,7	16,33	2,42	30,6	1010,51	-0,17	-2,67	15,91	5,00	3,7	0,00	0,0
2017-01-22 21:30	271	31	85	3,0	16,33	2,52	30,6	1010,51	-0,24	-0,29	15,91	5,02	4,5	0,00	0,0
2017-01-22 22:00	300	31	85	2,8	16,33	2,52	30,6	1010,51	-0,24	-0,29	15,91	5,02	4,7	0,00	0,0
2017-01-22 22:30	262	31	85	0,0	16,23	2,42	30,6	1010,51	-0,34	2,42	15,81	4,92	3,5	0,00	0,0
2017-01-22 23:00	271	31	85	2,4	16,23	2,42	30,6	1009,51	-0,34	0,74	15,81	4,92	4,1	0,00	0,0
2017-01-22 23:30	268	31	85	1,2	16,23	2,52	30,6	1009,51	-0,24	2,52	15,81	5,02	4,7	0,00	0,0
2017-01-23 00:00	256	31	84	1,4	16,13	2,42	30,6	1009,51	-0,51	2,42	15,71	4,84	2,8	0,00	0,0
2017-01-23 00:30	267	31	83	1,2	16,13	2,42	30,6	1008,51	-0,68	2,42	15,71	4,77	3,0	0,00	0,0
2017-01-23 01:00	286	31	81	2,0	16,03	2,52	30,6	1008,51	-0,93	2,52	15,61	4,72	3,3	0,00	0,0
2017-01-23 01:30	267	31	80	2,4	15,93	2,62	30,6	1008,51	-1,01	0,95	15,51	4,75	4,3	0,00	0,0
2017-01-23 02:00	236	31	79	2,0	15,93	2,52	30,6	1007,51	-1,28	2,52	15,51	4,57	5,0	0,00	0,0
2017-01-23 02:30	295	31	80	0,0	15,83	2,42	30,6	1007,51	-1,20	2,42	15,41	4,55	4,1	0,00	0,0
2017-01-23 03:00	251	31	80	0,0	15,83	2,42	30,6	1007,51	-1,20	2,42	15,41	4,55	2,8	0,00	0,0
2017-01-23 03:30	238	31	79	0,0	15,83	2,42	30,6	1006,51	-1,38	2,42	15,41	4,47	3,3	0,00	0,0
2017-01-23 04:00	260	31	79	1,6	15,83	2,42	30,6	1006,51	-1,38	2,42	15,41	4,47	4,5	0,00	0,0
2017-01-23 04:30	262	31	81	2,4	15,93	2,22	30,6	1006,51	-1,22	0,53	15,51	4,42	3,1	0,00	0,0
2017-01-23 05:00	247	31	86	1,8	15,93	2,02	30,6	1005,51	-0,57	2,02	15,51	4,59	3,1	0,00	0,0
2017-01-23 05:30	300	31	87	1,6	15,93	1,92	30,6	1005,51	-0,50	1,92	15,51	4,57	4,5	0,00	0,0
2017-01-23 06:00	250	31	88	2,2	15,93	1,92	30,6	1005,51	-0,34	1,92	15,51	4,65	3,7	0,00	0,0
2017-01-23 06:30	264	31	88	3,0	15,93	1,82	30,6	1004,51	-0,44	-1,05	15,51	4,55	5,4	0,00	0,0
2017-01-23 07:00	254	31	89	3,3	16,03	1,72	30,6	1005,51	-0,37	-2,32	15,61	4,53	5,2	0,00	0,0
2017-01-23 07:30	269	31	91	2,6	16,23	1,52	30,6	1005,51	-0,26	-0,21	15,81	4,49	5,8	0,00	0,0
2017-01-23 08:00	275	31	93	3,9	16,33	1,42	30,6	1004,51	-0,04	-3,84	15,91	4,55	5,2	0,00	0,0
2017-01-23 08:30	254	31	97	3,1	16,33	1,12	30,6	1004,51	0,26	-1,82	15,91	4,59	4,9	0,00	0,0
2017-01-23 09:00	270	31	96	2,8	16,43	1,12	30,6	1004,51	0,11	-1,82	16,01	4,50	4,3	0,00	0,0
2017-01-23 09:30	254	31	98	3,0	16,43	1,12	30,6	1004,51	0,40	-1,82	16,01	4,67	4,3	0,00	0,0
2017-01-23 10:00	253	31	98	2,8	16,43	1,02	30,6	1004,51	0,30	-1,93	16,01	4,57	5,0	0,00	0,0
2017-01-23 10:30	267	31	93	3,9	16,43	1,32	30,6	1004,51	-0,14	-3,95	16,01	4,45	6,2	0,00	0,0
2017-01-23 11:00	322	31	91	4,1	16,43	1,42	30,6	1005,51	-0,35	-5,01	16,01	4,39	6,6	0,00	0,0
2017-01-23 11:30	316	31	93	3,1	16,43	1,32	30,6	1005,51	-0,14	-1,60	16,01	4,45	6,9	0,00	0,0
2017-01-23 12:00	262	31	92	3,3	16,43	1,42	30,6	1005,51	-0,20	-2,66	16,01	4,47	5,8	0,00	0,0
2017-01-23 12:30	262	31	90	3,9	16,43	1,42	30,6	1005,51	-0,51	-3,84	16,01	4,31	7,7	0,00	0,0
2017-01-23 13:00	311	31	88	4,1	16,33	1,62	30,6	1005,51	-0,63	-4,77	15,91	4,35	7,5	0,00	0,0
2017-01-23 13:30	244	31	88	2,8	16,33	1,72	30,6	1005,51	-0,53	-1,16	15,91	4,45	6,6	0,00	0,0
2017-01-23 14:00	264	31	87	4,3	16,33	1,72	30,6	1005,51	-0,70	-4,65	15,91	4,37	7,3	0,00	0,0
2017-01-23 14:30	319	31	87	3,0	16,33	1,72	30,6	1005,51	-0,70	-1,16	15,91	4,37	7,5	0,00	0,0
2017-01-23 15:00	292	31	88	4,3	16,23	1,72	30,6	1006,51	-0,53	-4,65	15,81	4,45	8,5	0,00	0,0
2017-01-23 15:30	309	31	88	2,0	16,23	1,72	30,6	1006,51	-0,53	1,72	15,81	4,45	5,4	0,00	0,0
2017-01-23 16:00	316	31	89	2,0	16,23	1,72	30,6	1006,51	-0,37	1,72	15,81	4,53	6,2	0,00	0,0
2017-01-23 16:30	268	31	91	4,3	16,23	1,52	30,6	1007,51	-0,26	-4,89	15,81	4,49	5,6	0,00	0,0
2017-01-23 17:00	313	31	92	3,7	16,23	1,32	30,6	1007,51	-0,30	-3,95	15,81	4,37	6,8	0,00	0,0
2017-01-23 17:30	1	31	92	2,2	16,23	1,12	30,6	1007,51	-0,49	1,12	15,81	4,17	6,0	0,00	0,0
2017-01-23 18:00	326	31	93	1,6	16,23	0,92	30,6	1008,51	-0,54	0,92	15,81	4,05	4,5	0,00	0,0
2017-01-23 18:30	321	31	96	2,0	16,33	0,72	30,6	1008,51	-0,29	0,72	15,91	4,10	4,5	0,00	0,0
2017-01-23 19:00	316	31	98	1,4	16,33	0,41	30,6	1009,51	-0,29	0,41	15,91	3,97	4,3	0,00	0,0
2017-01-23 19:30	351	31	99	1,8	16,33	0,21	30,6	1009,51	-0,35	0,21	15,91	3,86	3,7	0,00	0,0
2017-01-23 20:00	326	31	99	0,0	16,43	0,11	30,6	1009,51	-0,45	0,11	16,01	3,76	3,7	0,00	0,0
2017-01-23 20:30	337	31	99	0,0	16,43	-0,69	30,6	1010,51	-1,24	-0,69	16,01	2,96	1,8	0,00	0,0
2017-01-23 21:00	299	31	100	0,0	16,43	-0,99	30,6	1010,51	-1,40	-0,99	16,01	2,74	1,8	0,00	0,0
2017-01-23 21:30	302	31	100	0,0	16,43	-0,89	30,6	1010,51	-1,30	-0,89	16,01	2,84	3,1	0,00	0,0

Datum	Vindrikt °	Fukt inne Rh%	Fukt ute Rh%	Vindhast m/s	Temp in °C	Temp ute °C	Nb. Mån mm	Tryck Mbar	Daggp °C	Kyleffekt °C	Vix inne °C	Vix ute °C	Vindby m/s	Korr lufttryck	Nederb./dygn mm
2017-01-23 22:00	299	31	100	0,0	16,43	-1,29	30,6	1011,51	-1,70	-1,29	16,01	2,44	0,0	0,00	0,0
2017-01-23 22:30	315	31	100	0,0	16,33	-1,39	30,6	1011,51	-1,80	-1,39	15,91	2,34	1,6	0,00	0,0
2017-01-23 23:00	310	31	100	0,0	16,33	-1,49	30,6	1011,51	-1,90	-1,49	15,91	2,24	2,0	0,00	0,0
2017-01-23 23:30	309	31	100	0,0	16,23	-1,69	30,6	1012,51	-2,10	-1,69	15,81	2,04	2,0	0,00	0,0
2017-01-24 00:00	308	31	100	0,0	16,23	-1,99	30,6	1012,51	-2,40	-1,99	15,81	1,74	0,0	0,00	0,0
2017-01-24 00:30	309	31	100	0,0	16,23	-2,19	30,6	1012,51	-2,60	-2,19	15,81	1,54	2,0	0,00	0,0
2017-01-24 01:00	312	31	100	0,0	16,13	-1,99	30,6	1013,51	-2,40	-1,99	15,71	1,74	1,6	0,00	0,0
2017-01-24 01:30	314	31	100	0,0	16,13	-2,39	30,6	1013,51	-2,80	-2,39	15,71	1,34	0,0	0,00	0,0
2017-01-24 02:00	314	31	100	0,0	16,13	-2,59	30,6	1013,51	-3,00	-2,59	15,71	1,14	1,4	0,00	0,0
2017-01-24 02:30	311	31	100	0,0	16,03	-2,49	30,6	1013,51	-2,90	-2,49	15,61	1,24	2,0	0,00	0,0
2017-01-24 03:00	311	31	100	0,0	16,03	-2,89	30,6	1014,51	-3,30	-2,89	15,61	0,84	0,0	0,00	0,0
2017-01-24 03:30	314	31	100	0,0	15,93	-3,19	30,6	1014,51	-3,60	-3,19	15,51	0,54	0,0	0,00	0,0
2017-01-24 04:00	311	31	100	0,0	15,93	-2,89	30,6	1014,51	-3,30	-2,89	15,51	0,84	0,0	0,00	0,0
2017-01-24 04:30	312	31	100	0,0	16,03	-2,59	30,6	1014,51	-3,00	-2,59	15,61	1,14	1,6	0,00	0,0
2017-01-24 05:00	313	31	100	0,0	16,03	-2,19	30,6	1014,51	-2,60	-2,19	15,61	1,54	1,2	0,00	0,0
2017-01-24 05:30	314	31	100	0,0	16,13	-1,29	30,6	1014,51	-1,70	-1,29	15,71	2,44	2,0	0,00	0,0
2017-01-24 06:00	314	31	100	0,0	16,13	-0,99	30,6	1015,51	-1,40	-0,99	15,71	2,74	2,6	0,00	0,0
2017-01-24 06:30	315	31	100	0,0	16,13	-1,09	30,6	1015,51	-1,50	-1,09	15,71	2,64	0,0	0,00	0,0
2017-01-24 07:00	315	31	100	0,0	16,33	-1,39	30,6	1015,51	-1,80	-1,39	15,91	2,34	0,0	0,00	0,0
2017-01-24 07:30	312	31	100	0,0	16,53	-1,19	30,6	1016,51	-1,60	-1,19	16,11	2,54	0,0	0,00	0,0
2017-01-24 08:00	315	31	100	0,0	16,63	-1,09	30,6	1016,51	-1,50	-1,09	16,22	2,64	0,0	0,00	0,0
2017-01-24 08:30	315	31	100	0,0	16,73	-0,79	30,6	1016,51	-1,20	-0,79	16,32	2,94	0,0	0,00	0,0
2017-01-24 09:00	313	31	100	0,0	16,83	-0,89	30,6	1016,51	-1,30	-0,89	16,42	2,84	1,6	0,00	0,0
2017-01-24 09:30	313	31	100	0,0	16,83	-0,89	30,6	1016,51	-1,30	-0,89	16,42	2,84	1,4	0,00	0,0
2017-01-24 10:00	312	31	100	0,0	16,83	-0,89	30,6	1016,51	-1,30	-0,89	16,42	2,84	0,0	0,00	0,0
2017-01-24 10:30	315	31	100	0,0	16,83	-0,79	30,6	1016,51	-1,20	-0,79	16,42	2,94	0,0	0,00	0,0
2017-01-24 11:00	313	31	100	0,0	16,83	-0,89	30,6	1017,52	-1,30	-0,89	16,42	2,84	0,0	0,00	0,0
2017-01-24 11:30	313	31	100	0,0	16,83	-0,79	30,6	1017,52	-1,20	-0,79	16,42	2,94	0,0	0,00	0,0
2017-01-24 12:00	127	31	100	0,0	16,83	-0,59	30,6	1017,52	-1,00	-0,59	16,42	3,14	2,2	0,00	0,0
2017-01-24 12:30	109	31	100	1,6	16,83	-0,49	30,6	1017,52	-0,90	-0,49	16,42	3,24	3,1	0,00	0,0
2017-01-24 13:00	117	31	100	1,8	16,83	-0,39	30,6	1017,52	-0,80	-0,39	16,42	3,34	3,1	0,00	0,0
2017-01-24 13:30	99	31	100	0,0	16,83	-0,69	30,6	1016,51	-1,10	-0,69	16,42	3,04	3,3	0,00	0,0
2017-01-24 14:00	96	31	100	2,4	16,83	-0,89	30,6	1016,51	-1,30	-2,74	16,42	2,84	3,5	0,00	0,0
2017-01-24 14:30	113	31	100	2,2	16,83	-1,09	30,6	1016,51	-1,50	-1,09	16,42	2,64	4,1	0,00	0,0
2017-01-24 15:00	101	31	100	2,4	16,83	-1,29	30,6	1015,51	-1,70	-3,16	16,42	2,44	3,9	0,00	0,0
2017-01-24 15:30	112	31	100	2,6	16,83	-1,29	30,6	1016,51	-1,70	-3,16	16,42	2,44	4,1	0,00	0,0
2017-01-24 16:00	97	31	100	2,8	16,73	-1,19	30,6	1015,51	-1,60	-4,33	16,32	2,54	4,5	0,00	0,0
2017-01-24 16:30	110	31	100	3,0	16,73	-1,29	30,6	1015,51	-1,70	-4,44	16,32	2,44	4,5	0,00	0,0
2017-01-24 17:00	105	31	100	3,0	16,73	-1,39	30,6	1015,51	-1,80	-4,55	16,32	2,34	4,3	0,00	0,0
2017-01-24 17:30	106	31	100	2,8	16,83	-1,49	30,6	1015,51	-1,90	-4,66	16,42	2,24	4,9	0,00	0,0
2017-01-24 18:00	101	31	100	1,6	16,83	-1,69	30,6	1014,51	-2,10	-1,69	16,42	2,04	4,7	0,00	0,0
2017-01-24 18:30	104	31	100	3,1	16,83	-1,79	30,6	1014,51	-2,20	-4,99	16,42	1,94	4,7	0,00	0,0
2017-01-24 19:00	124	31	100	1,8	16,83	-1,99	30,6	1015,51	-2,40	-1,99	16,42	1,74	4,1	0,00	0,0
2017-01-24 19:30	113	31	100	1,2	16,83	-2,19	30,6	1015,51	-2,60	-2,19	16,42	1,54	3,1	0,00	0,0
2017-01-24 20:00	109	31	100	1,6	16,83	-2,49	30,6	1015,51	-2,90	-2,49	16,42	1,24	2,4	0,00	0,0
2017-01-24 20:30	105	31	100	0,0	16,83	-2,69	30,6	1015,51	-3,10	-2,69	16,42	1,04	2,8	0,00	0,0
2017-01-24 21:00	125	31	100	1,6	16,83	-2,49	30,6	1015,51	-2,90	-2,49	16,42	1,24	3,5	0,00	0,0
2017-01-24 21:30	124	31	100	2,0	16,83	-2,49	30,6	1015,51	-2,90	-2,49	16,42	1,24	2,8	0,00	0,0
2017-01-24 22:00	107	31	100	0,0	16,83	-2,49	30,6	1015,51	-2,90	-2,49	16,42	1,24	2,6	0,00	0,0
2017-01-24 22:30	108	31	100	0,0	16,83	-2,79	30,6	1015,51	-3,20	-2,79	16,42	0,94	4,3	0,00	0,0

Datum	Vindrikt °	Fukt inne Rh%	Fukt ute Rh%	Vindhast m/s	Temp in °C	Temp ute °C	Nb. Mån mm	Tryck Mbar	Daggp °C	Kyleffekt °C	Vix inne °C	Vix ute °C	Vindby m/s	Korr lufttryck	Nederb./dygn mm
2017-01-24 23:00	117	31	100	0,0	16,73	-2,69	30,6	1015,51	-3,10	-2,69	16,32	1,04	2,8	0,00	0,0
2017-01-24 23:30	119	31	100	0,0	16,63	-2,69	30,6	1015,51	-3,10	-2,69	16,22	1,04	2,8	0,00	0,0
2017-01-25 00:00	122	31	100	1,8	16,53	-2,59	30,6	1015,51	-3,00	-2,59	16,11	1,14	2,4	0,00	0,0
2017-01-25 00:30	118	31	99	3,3	16,53	-2,59	30,6	1015,51	-3,14	-7,18	16,11	1,06	3,7	0,00	0,0
2017-01-25 01:00	128	31	98	0,0	16,43	-2,69	30,6	1015,51	-3,38	-2,69	16,01	0,87	3,0	0,00	0,0
2017-01-25 01:30	133	31	97	0,0	16,33	-2,69	30,6	1014,51	-3,52	-2,69	15,91	0,78	3,3	0,00	0,0
2017-01-25 02:00	123	31	97	1,8	16,33	-2,69	30,6	1014,51	-3,52	-2,69	15,91	0,78	2,8	0,00	0,0
2017-01-25 02:30	123	31	97	0,0	16,23	-2,69	30,6	1014,51	-3,52	-2,69	15,81	0,78	1,8	0,00	0,0
2017-01-25 03:00	107	31	97	0,0	16,23	-2,59	30,6	1014,51	-3,42	-2,59	15,81	0,88	2,4	0,00	0,0
2017-01-25 03:30	101	31	96	0,0	16,23	-2,69	30,6	1014,51	-3,66	-2,69	15,81	0,70	2,2	0,00	0,0
2017-01-25 04:00	117	31	96	0,0	16,23	-2,89	30,6	1014,51	-3,86	-2,89	15,81	0,50	2,2	0,00	0,0
2017-01-25 04:30	128	31	96	1,4	16,23	-2,79	30,6	1014,51	-3,76	-2,79	15,81	0,60	2,0	0,00	0,0
2017-01-25 05:00	105	31	96	0,0	16,33	-2,59	30,6	1014,51	-3,56	-2,59	15,91	0,80	3,3	0,00	0,0
2017-01-25 05:30	107	31	94	2,0	16,33	-2,39	30,6	1014,51	-3,66	-2,39	15,91	0,83	2,4	0,00	0,0
2017-01-25 06:00	111	31	92	0,0	16,33	-2,39	30,6	1013,51	-3,95	-2,39	15,91	0,67	5,0	0,00	0,0
2017-01-25 06:30	143	31	90	0,0	16,33	-2,19	30,6	1012,51	-4,06	-2,19	15,91	0,71	2,2	0,00	0,0
2017-01-25 07:00	92	31	90	1,4	16,43	-2,19	30,6	1012,51	-4,06	-2,19	16,01	0,71	3,3	0,00	0,0
2017-01-25 07:30	158	31	88	0,0	16,63	-2,09	30,6	1012,51	-4,27	-2,09	16,22	0,65	4,3	0,00	0,0
2017-01-25 08:00	119	31	88	1,2	16,83	-2,19	30,6	1012,51	-4,37	-2,19	16,42	0,55	3,1	0,00	0,0
2017-01-25 08:30	117	31	88	0,0	16,83	-2,39	30,6	1012,51	-4,56	-2,39	16,42	0,35	3,0	0,00	0,0
2017-01-25 09:00	112	31	88	0,0	16,93	-2,39	30,6	1012,51	-4,56	-2,39	16,52	0,35	1,2	0,00	0,0
2017-01-25 09:30	105	31	88	0,0	16,93	-2,29	30,6	1011,51	-4,47	-2,29	16,52	0,45	2,0	0,00	0,0
2017-01-25 10:00	111	31	90	0,0	16,93	-2,69	30,6	1011,51	-4,55	-2,69	16,52	0,21	2,0	0,00	0,0
2017-01-25 10:30	96	31	91	0,0	16,93	-2,39	30,6	1011,51	-4,10	-2,39	16,52	0,59	2,2	0,00	0,0
2017-01-25 11:00	100	31	91	0,0	16,93	-2,19	30,6	1011,51	-3,91	-2,19	16,52	0,79	1,6	0,00	0,0
2017-01-25 11:30	97	31	91	0,0	16,93	-1,99	30,6	1011,51	-3,71	-1,99	16,52	0,99	0,0	0,00	0,0
2017-01-25 12:00	97	31	91	0,0	16,93	-1,79	30,6	1010,51	-3,51	-1,79	16,52	1,19	1,2	0,00	0,0
2017-01-25 12:30	97	31	91	0,0	16,93	-1,79	30,6	1010,51	-3,51	-1,79	16,52	1,19	0,0	0,00	0,0
2017-01-25 13:00	97	31	91	0,0	16,93	-1,79	30,6	1010,51	-3,51	-1,79	16,52	1,19	0,0	0,00	0,0
2017-01-25 13:30	99	31	91	0,0	16,93	-1,79	30,6	1010,51	-3,51	-1,79	16,52	1,19	0,0	0,00	0,0
2017-01-25 14:00	100	31	91	0,0	16,93	-1,89	30,6	1009,51	-3,61	-1,89	16,52	1,09	2,2	0,00	0,0
2017-01-25 14:30	100	31	91	0,0	16,83	-1,69	30,6	1009,51	-3,41	-1,69	16,42	1,29	0,0	0,00	0,0
2017-01-25 15:00	96	31	90	0,0	16,83	-1,49	30,6	1009,51	-3,37	-1,49	16,42	1,41	0,0	0,00	0,0
2017-01-25 15:30	100	31	90	0,0	16,83	-1,79	30,6	1009,51	-3,66	-1,79	16,42	1,11	0,0	0,00	0,0
2017-01-25 16:00	101	31	88	0,0	16,83	-1,89	30,6	1009,51	-4,07	-1,89	16,42	0,85	0,0	0,00	0,0
2017-01-25 16:30	99	31	89	0,0	16,83	-1,99	30,6	1009,51	-4,01	-1,99	16,42	0,83	0,0	0,00	0,0
2017-01-25 17:00	97	31	90	0,0	16,83	-2,09	30,6	1009,51	-3,96	-2,09	16,42	0,81	0,0	0,00	0,0
2017-01-25 17:30	96	31	90	0,0	16,83	-2,09	30,6	1009,51	-3,96	-2,09	16,42	0,81	0,0	0,00	0,0
2017-01-25 18:00	96	31	90	0,0	16,83	-2,19	30,6	1010,51	-4,06	-2,19	16,42	0,71	0,0	0,00	0,0
2017-01-25 18:30	99	31	91	0,0	16,83	-2,29	30,6	1010,51	-4,00	-2,29	16,42	0,69	0,0	0,00	0,0
2017-01-25 19:00	127	31	91	0,0	16,83	-2,19	30,6	1010,51	-3,91	-2,19	16,42	0,79	1,6	0,00	0,0
2017-01-25 19:30	124	31	92	0,0	16,83	-1,99	30,6	1010,51	-3,56	-1,99	16,42	1,07	3,0	0,00	0,0
2017-01-25 20:00	128	31	93	0,0	16,83	-1,59	30,6	1009,51	-3,01	-1,59	16,42	1,55	0,0	0,00	0,0
2017-01-25 20:30	127	31	92	0,0	16,83	-1,69	30,6	1009,51	-3,26	-1,69	16,42	1,37	2,6	0,00	0,0
2017-01-25 21:00	176	31	93	1,2	16,73	-1,59	30,6	1010,51	-3,01	-1,59	16,32	1,55	2,0	0,00	0,0
2017-01-25 21:30	137	31	93	0,0	16,73	-0,89	30,6	1009,51	-2,32	-0,89	16,32	2,25	1,8	0,00	0,0
2017-01-25 22:00	175	31	93	0,0	16,73	-0,49	30,6	1010,51	-1,92	-0,49	16,32	2,65	1,2	0,00	0,0
2017-01-25 22:30	259	31	92	0,0	16,63	-0,49	30,6	1009,51	-2,08	-0,49	16,22	2,57	2,2	0,00	0,0
2017-01-25 23:00	290	31	91	0,0	16,53	-0,49	30,6	1009,51	-2,23	-0,49	16,11	2,49	2,6	0,00	0,0
2017-01-25 23:30	275	31	91	0,0	16,53	-0,39	30,6	1009,51	-2,13	-0,39	16,11	2,59	1,4	0,00	0,0

Datum	Vindrikt °	Fukt inne Rh%	Fukt ute Rh%	Vindhast m/s	Temp in °C	Temp ute °C	Nb. Mån mm	Tryck Mbar	Dagggp °C	Kyleffekt °C	Vix inne °C	Vix ute °C	Vindby m/s	Korr lufttryck	Nederb./dygn mm
2017-01-26 00:00	267	31	91	0,0	16,43	0,41	30,6	1009,51	-1,34	0,41	16,01	3,39	3,0	0,00	0,0
2017-01-26 00:30	269	31	90	0,0	16,33	1,02	30,6	1009,51	-0,90	1,02	15,91	3,91	2,4	0,00	0,0
2017-01-26 01:00	275	31	87	0,0	16,33	1,32	30,6	1009,51	-1,09	1,32	15,91	3,97	1,8	0,00	0,0
2017-01-26 01:30	275	31	85	0,0	16,23	1,22	30,6	1009,51	-1,52	1,22	15,81	3,72	0,0	0,00	0,0
2017-01-26 02:00	280	31	88	0,0	16,23	1,22	30,6	1010,51	-1,03	1,22	15,81	3,95	0,0	0,00	0,0
2017-01-26 02:30	283	31	90	0,0	16,23	1,32	30,6	1010,51	-0,61	1,32	15,81	4,21	0,0	0,00	0,0
2017-01-26 03:00	280	31	89	0,0	16,23	2,02	30,6	1010,51	-0,08	2,02	15,81	4,83	0,0	0,00	0,0
2017-01-26 03:30	283	31	91	0,0	16,23	1,92	30,6	1011,51	0,14	1,92	15,81	4,89	0,0	0,00	0,0
2017-01-26 04:00	337	31	83	0,0	16,23	2,72	30,6	1011,51	-0,39	2,72	15,81	5,07	3,9	0,00	0,0
2017-01-26 04:30	312	31	87	0,0	16,23	2,62	30,6	1011,51	0,19	2,62	15,81	5,27	0,0	0,00	0,0
2017-01-26 05:00	351	31	88	0,0	16,23	2,82	30,6	1011,51	0,55	2,82	15,81	5,55	0,0	0,00	0,0
2017-01-26 05:30	351	31	89	0,0	16,33	2,82	30,6	1011,51	0,71	2,82	15,91	5,63	0,0	0,00	0,0
2017-01-26 06:00	286	31	90	0,0	16,43	2,82	30,6	1011,51	0,87	2,82	16,01	5,71	2,0	0,00	0,0
2017-01-26 06:30	280	31	93	0,0	16,43	3,02	30,6	1011,51	1,54	3,02	16,01	6,15	2,8	0,00	0,0
2017-01-26 07:00	279	31	94	0,0	16,53	2,62	30,6	1012,51	1,30	2,62	16,11	5,84	1,4	0,00	0,0
2017-01-26 07:30	286	31	96	0,0	16,83	2,82	30,6	1012,51	1,80	2,82	16,42	6,20	1,6	0,00	0,0
2017-01-26 08:00	222	31	97	0,0	16,93	3,12	30,6	1012,51	2,25	3,12	16,52	6,59	1,4	0,00	0,0
2017-01-26 08:30	275	31	99	1,6	17,03	3,42	30,6	1013,51	2,84	3,42	16,62	7,06	3,3	0,00	0,0
2017-01-26 09:00	271	31	100	0,0	17,03	3,62	30,6	1013,51	3,19	3,62	16,62	7,35	3,0	0,00	0,0
2017-01-26 09:30	254	31	100	1,4	17,03	3,72	30,6	1014,51	3,29	3,72	16,62	7,45	3,0	0,00	0,0
2017-01-26 10:00	266	31	100	0,0	17,03	3,92	30,6	1014,51	3,49	3,92	16,62	7,65	3,1	0,00	0,0
2017-01-26 10:30	269	31	100	0,0	17,03	3,92	30,6	1014,51	3,49	3,92	16,62	7,65	2,6	0,00	0,0
2017-01-26 11:00	288	31	100	2,0	17,03	4,22	30,6	1014,51	3,78	4,22	16,62	7,95	3,7	0,00	0,0
2017-01-26 11:30	330	32	100	1,6	17,03	4,32	30,6	1015,51	3,88	4,32	16,65	8,05	3,5	0,00	0,0
2017-01-26 12:00	284	32	100	0,0	17,03	4,12	30,6	1015,51	3,68	4,12	16,65	7,85	2,2	0,00	0,0
2017-01-26 12:30	295	32	100	0,0	17,03	4,32	30,6	1015,51	3,88	4,32	16,65	8,05	1,6	0,00	0,0
2017-01-26 13:00	303	32	100	0,0	17,03	4,32	30,6	1016,51	3,88	4,32	16,65	8,05	1,6	0,00	0,0
2017-01-26 13:30	291	32	100	0,0	17,03	4,42	30,6	1016,51	3,98	4,42	16,65	8,15	1,4	0,00	0,0
2017-01-26 14:00	252	32	100	0,0	17,03	4,32	30,6	1016,51	3,88	4,32	16,65	8,05	2,8	0,00	0,0
2017-01-26 14:30	309	32	97	0,0	17,03	4,42	30,6	1016,51	3,54	4,42	16,65	7,89	3,0	0,00	0,0
2017-01-26 15:00	318	32	95	0,0	17,03	4,42	30,6	1016,51	3,23	4,42	16,65	7,72	2,0	0,00	0,0
2017-01-26 15:30	316	32	94	0,0	17,03	4,22	30,6	1016,51	2,88	4,22	16,65	7,44	2,4	0,00	0,0
2017-01-26 16:00	314	32	94	0,0	17,03	3,72	30,6	1017,52	2,39	3,72	16,65	6,94	0,0	0,00	0,0
2017-01-26 16:30	314	32	95	0,0	17,13	3,22	30,6	1017,52	2,04	3,22	16,75	6,52	0,0	0,00	0,0
2017-01-26 17:00	292	32	96	0,0	17,13	3,22	30,6	1017,52	2,20	3,22	16,75	6,60	1,8	0,00	0,0
2017-01-26 17:30	272	32	95	1,2	17,13	3,12	30,6	1017,52	1,94	3,12	16,75	6,42	1,8	0,00	0,0
2017-01-26 18:00	265	32	93	0,0	17,13	3,02	30,6	1017,52	1,54	3,02	16,75	6,15	2,2	0,00	0,0
2017-01-26 18:30	271	32	94	0,0	17,13	2,52	30,6	1018,52	1,20	2,52	16,75	5,74	1,2	0,00	0,0
2017-01-26 19:00	280	32	95	0,0	17,03	2,12	30,6	1018,52	0,95	2,12	16,65	5,42	1,4	0,00	0,0
2017-01-26 19:30	290	32	94	0,0	17,03	1,92	30,6	1018,52	0,60	1,92	16,65	5,13	1,2	0,00	0,0
2017-01-26 20:00	274	32	93	0,0	17,03	1,82	30,6	1018,52	0,35	1,82	16,65	4,95	1,6	0,00	0,0
2017-01-26 20:30	276	32	94	0,0	17,03	1,92	30,6	1018,52	0,60	1,92	16,65	5,13	2,2	0,00	0,0
2017-01-26 21:00	277	32	93	0,0	17,03	1,32	30,6	1018,52	-0,14	1,32	16,65	4,45	0,0	0,00	0,0
2017-01-26 21:30	280	32	94	0,0	17,03	1,02	30,6	1018,52	-0,29	1,02	16,65	4,23	0,0	0,00	0,0
2017-01-26 22:00	278	32	94	0,0	17,03	0,72	30,6	1019,52	-0,59	0,72	16,65	3,93	0,0	0,00	0,0
2017-01-26 22:30	280	32	95	0,0	16,93	0,31	30,6	1019,52	-0,83	0,31	16,55	3,62	0,0	0,00	0,0
2017-01-26 23:00	277	32	96	0,0	16,93	-0,69	30,6	1019,52	-1,68	-0,69	16,55	2,70	0,0	0,00	0,0
2017-01-26 23:30	280	32	99	0,0	16,83	-1,49	30,6	1019,52	-2,04	-1,49	16,45	2,16	0,0	0,00	0,0
2017-01-27 00:00	277	32	100	0,0	16,73	-1,79	30,6	1019,52	-2,20	-1,79	16,35	1,94	0,0	0,00	0,0
2017-01-27 00:30	279	32	100	0,0	16,73	-1,59	30,6	1019,52	-2,00	-1,59	16,35	2,14	0,0	0,00	0,0

Datum	Vindrikt °	Fukt inne Rh%	Fukt ute Rh%	Vindhast m/s	Temp in °C	Temp ute °C	Nb. Mån mm	Tryck Mbar	Daggp °C	Kyleffekt °C	Vix inne °C	Vix ute °C	Vindby m/s	Korr lufttryck	Nederb./dygn mm
2017-01-27 01:00	281	32	100	0,0	16,63	-1,89	30,6	1019,52	-2,30	-1,89	16,25	1,84	0,0	0,00	0,0
2017-01-27 01:30	281	32	100	0,0	16,63	-2,19	30,6	1019,52	-2,60	-2,19	16,25	1,54	0,0	0,00	0,0
2017-01-27 02:00	279	32	100	0,0	16,63	-2,79	30,6	1018,52	-3,20	-2,79	16,25	0,94	0,0	0,00	0,0
2017-01-27 02:30	278	32	100	0,0	16,53	-3,19	30,6	1018,52	-3,60	-3,19	16,15	0,54	0,0	0,00	0,0
2017-01-27 03:00	278	32	100	0,0	16,53	-3,39	30,6	1018,52	-3,80	-3,39	16,15	0,34	0,0	0,00	0,0
2017-01-27 03:30	278	32	100	0,0	16,53	-2,69	30,6	1018,52	-3,10	-2,69	16,15	1,04	0,0	0,00	0,0
2017-01-27 04:00	284	32	100	0,0	16,53	-3,09	30,6	1018,52	-3,50	-3,09	16,15	0,64	0,0	0,00	0,0
2017-01-27 04:30	286	32	100	0,0	16,63	-3,49	30,6	1018,52	-3,90	-3,49	16,25	0,24	0,0	0,00	0,0
2017-01-27 05:00	294	32	100	0,0	16,53	-3,89	30,6	1018,52	-4,30	-3,89	16,15	-0,16	0,0	0,00	0,0
2017-01-27 05:30	295	32	100	0,0	16,53	-3,69	30,6	1017,52	-4,10	-3,69	16,15	0,04	0,0	0,00	0,0
2017-01-27 06:00	312	32	100	0,0	16,63	-3,59	30,6	1017,52	-4,00	-3,59	16,25	0,14	0,0	0,00	0,0
2017-01-27 06:30	309	32	100	0,0	16,63	-4,29	30,6	1017,52	-4,69	-4,29	16,25	-0,56	1,8	0,00	0,0
2017-01-27 07:00	310	32	100	0,0	16,73	-3,49	30,6	1017,52	-3,90	-3,49	16,35	0,24	3,5	0,00	0,0
2017-01-27 07:30	310	32	100	0,0	16,83	-4,29	30,6	1017,52	-4,69	-4,29	16,45	-0,56	0,0	0,00	0,0
2017-01-27 08:00	95	32	100	0,0	16,93	-3,19	30,6	1017,52	-3,60	-3,19	16,55	0,54	2,6	0,00	0,0
2017-01-27 08:30	93	32	100	0,0	17,03	-2,99	30,6	1016,51	-3,40	-2,99	16,65	0,74	2,0	0,00	0,0
2017-01-27 09:00	84	32	100	0,0	17,13	-2,79	30,6	1017,52	-3,20	-2,79	16,75	0,94	2,4	0,00	0,0
2017-01-27 09:30	87	32	100	0,0	17,13	-3,29	30,6	1017,52	-3,70	-3,29	16,75	0,44	1,2	0,00	0,0
2017-01-27 10:00	100	31	100	0,0	17,13	-3,09	30,6	1016,51	-3,50	-3,09	16,72	0,64	1,6	0,00	0,0
2017-01-27 10:30	91	31	100	0,0	17,03	-2,59	30,6	1016,51	-3,00	-2,59	16,62	1,14	1,4	0,00	0,0
2017-01-27 11:00	90	31	100	0,0	17,03	-2,49	30,6	1016,51	-2,90	-2,49	16,62	1,24	1,6	0,00	0,0
2017-01-27 11:30	93	31	100	0,0	17,03	-2,39	30,6	1016,51	-2,80	-2,39	16,62	1,34	0,0	0,00	0,0
2017-01-27 12:00	97	31	100	0,0	17,03	-2,39	30,6	1016,51	-2,80	-2,39	16,62	1,34	0,0	0,00	0,0
2017-01-27 12:30	99	31	100	0,0	17,03	-2,19	30,6	1015,51	-2,60	-2,19	16,62	1,54	1,4	0,00	0,0
2017-01-27 13:00	110	31	100	0,0	16,93	-1,89	30,6	1015,51	-2,30	-1,89	16,52	1,84	1,4	0,00	0,0
2017-01-27 13:30	109	31	99	0,0	16,93	-1,89	30,6	1015,51	-2,44	-1,89	16,52	1,76	1,4	0,00	0,0
2017-01-27 14:00	122	31	98	0,0	16,83	-1,69	30,6	1015,51	-2,38	-1,69	16,42	1,87	1,4	0,00	0,0
2017-01-27 14:30	119	31	95	0,0	16,83	-1,79	30,6	1014,51	-2,91	-1,79	16,42	1,51	0,0	0,00	0,0
2017-01-27 15:00	119	31	94	0,0	16,73	-2,09	30,6	1014,51	-3,36	-2,09	16,32	1,13	0,0	0,00	0,0
2017-01-27 15:30	122	31	89	0,0	16,63	-2,49	30,6	1014,51	-4,51	-2,49	16,22	0,33	0,0	0,00	0,0
2017-01-27 16:00	121	31	87	0,0	16,63	-2,79	30,6	1014,51	-5,11	-2,79	16,22	-0,13	0,0	0,00	0,0
2017-01-27 16:30	123	31	88	0,0	16,53	-3,09	30,6	1014,51	-5,25	-3,09	16,11	-0,35	0,0	0,00	0,0
2017-01-27 17:00	122	31	87	0,0	16,63	-3,39	30,6	1014,51	-5,70	-3,39	16,22	-0,73	0,0	0,00	0,0
2017-01-27 17:30	123	31	87	0,0	16,63	-3,59	30,6	1014,51	-5,90	-3,59	16,22	-0,93	0,0	0,00	0,0
2017-01-27 18:00	104	31	85	0,0	16,63	-3,49	30,6	1014,51	-6,12	-3,49	16,22	-0,99	0,0	0,00	0,0
2017-01-27 18:30	98	31	87	0,0	16,73	-3,89	30,6	1013,51	-6,19	-3,89	16,32	-1,23	0,0	0,00	0,0
2017-01-27 19:00	96	31	85	0,0	16,83	-3,39	30,6	1014,51	-6,02	-3,39	16,42	-0,89	0,0	0,00	0,0
2017-01-27 19:30	94	31	87	0,0	16,83	-3,69	30,6	1013,51	-6,00	-3,69	16,42	-1,03	0,0	0,00	0,0
2017-01-27 20:00	72	31	86	0,0	16,83	-3,19	30,6	1013,51	-5,66	-3,19	16,42	-0,61	1,4	0,00	0,0
2017-01-27 20:30	83	31	85	0,0	16,93	-3,09	30,6	1013,51	-5,72	-3,09	16,52	-0,59	0,0	0,00	0,0
2017-01-27 21:00	80	31	88	0,0	16,93	-3,29	30,6	1013,51	-5,45	-3,29	16,52	-0,55	1,2	0,00	0,0
2017-01-27 21:30	88	31	86	0,0	16,93	-2,79	30,6	1013,51	-5,27	-2,79	16,52	-0,21	1,4	0,00	0,0
2017-01-27 22:00	82	31	82	0,0	16,93	-2,69	30,6	1013,51	-5,82	-2,69	16,52	-0,41	1,2	0,00	0,0
2017-01-27 22:30	64	31	83	0,0	16,83	-3,09	30,6	1013,51	-6,05	-3,09	16,42	-0,74	1,2	0,00	0,0
2017-01-27 23:00	82	31	83	0,0	16,73	-3,19	30,6	1012,51	-6,15	-3,19	16,32	-0,84	1,6	0,00	0,0
2017-01-27 23:30	79	31	84	0,0	16,63	-3,19	30,6	1012,51	-5,98	-3,19	16,22	-0,76	0,0	0,00	0,0
2017-01-28 00:00	77	31	84	0,0	16,53	-3,79	30,6	1012,51	-6,57	-3,79	16,11	-1,36	0,0	0,00	0,0
2017-01-28 00:30	76	31	84	0,0	16,53	-3,19	30,6	1012,51	-5,98	-3,19	16,11	-0,76	2,2	0,00	0,0
2017-01-28 01:00	75	31	79	0,0	16,43	-2,59	30,6	1012,51	-6,23	-2,59	16,01	-0,53	2,0	0,00	0,0
2017-01-28 01:30	66	31	80	0,0	16,43	-2,79	30,6	1012,51	-6,26	-2,79	16,01	-0,66	2,0	0,00	0,0

Datum	Vindrikt °	Fukt inne Rh%	Fukt ute Rh%	Vindhast m/s	Temp in °C	Temp ute °C	Nb. Mån mm	Tryck Mbar	Dagggp °C	Kyleffekt °C	Vix inne °C	Vix ute °C	Vindby m/s	Korr lufttryck	Nederb./dygn mm
2017-01-28 02:00	107	31	81	0,0	16,33	-2,69	30,6	1011,51	-5,99	-2,69	15,91	-0,49	2,2	0,00	0,0
2017-01-28 02:30	136	31	81	0,0	16,33	-2,79	30,6	1011,51	-6,09	-2,79	15,91	-0,59	2,8	0,00	0,0
2017-01-28 03:00	95	31	82	4,9	16,33	-2,59	30,6	1010,51	-5,72	-11,08	15,91	-0,31	5,2	0,00	0,0
2017-01-28 03:30	140	31	79	5,2	16,33	-2,19	30,6	1010,51	-5,84	-11,29	15,91	-0,13	5,2	0,00	0,0
2017-01-28 04:00	179	31	78	2,2	16,23	-2,09	30,6	1010,51	-5,92	-2,09	15,81	-0,10	5,6	0,00	0,0
2017-01-28 04:30	173	31	79	0,0	16,23	-2,99	30,6	1010,51	-6,62	-2,99	15,81	-0,93	5,0	0,00	0,0
2017-01-28 05:00	319	31	78	0,0	16,23	-3,29	30,6	1011,51	-7,08	-3,29	15,81	-1,30	2,4	0,00	0,0
2017-01-28 05:30	327	31	82	0,0	16,33	-3,79	30,6	1011,51	-6,89	-3,79	15,91	-1,51	2,6	0,00	0,0
2017-01-28 06:00	335	31	82	0,0	16,33	-3,99	30,6	1012,51	-7,09	-3,99	15,91	-1,71	1,8	0,00	0,0
2017-01-28 06:30	304	31	81	2,0	16,33	-3,79	30,6	1012,51	-7,06	-3,79	15,91	-1,59	2,6	0,00	0,0
2017-01-28 07:00	322	31	78	0,0	16,53	-3,59	30,6	1013,51	-7,37	-3,59	16,11	-1,60	3,1	0,00	0,0
2017-01-28 07:30	324	31	78	0,0	16,73	-4,09	30,6	1013,51	-7,86	-4,09	16,32	-2,10	1,4	0,00	0,0
2017-01-28 08:00	315	31	81	0,0	16,93	-3,49	30,6	1013,51	-6,77	-3,49	16,52	-1,29	2,2	0,00	0,0
2017-01-28 08:30	327	31	83	0,0	16,93	-3,99	30,6	1013,51	-6,93	-3,99	16,52	-1,64	1,6	0,00	0,0
2017-01-28 09:00	351	31	86	0,0	17,03	-4,59	30,6	1014,51	-7,04	-4,59	16,62	-2,01	0,0	0,00	0,0
2017-01-28 09:30	351	31	93	0,0	17,03	-3,89	30,6	1014,51	-5,29	-3,89	16,62	-0,75	0,0	0,00	0,0
2017-01-28 10:00	351	31	93	0,0	17,03	-4,19	30,6	1014,51	-5,58	-4,19	16,62	-1,05	0,0	0,00	0,0
2017-01-28 10:30	51	31	96	0,0	17,03	-3,69	30,6	1014,51	-4,66	-3,69	16,62	-0,30	0,0	0,00	0,0
2017-01-28 11:00	49	31	98	0,0	17,03	-3,09	30,6	1014,51	-3,78	-3,09	16,62	0,47	0,0	0,00	0,0
2017-01-28 11:30	49	31	97	0,0	17,03	-2,69	30,6	1014,51	-3,52	-2,69	16,62	0,78	0,0	0,00	0,0
2017-01-28 12:00	240	31	97	0,0	16,93	-2,19	30,6	1014,51	-3,02	-2,19	16,52	1,28	1,6	0,00	0,0
2017-01-28 12:30	239	31	97	0,0	16,83	-2,49	30,6	1014,51	-3,32	-2,49	16,42	0,98	0,0	0,00	0,0
2017-01-28 13:00	239	31	97	0,0	16,83	-2,39	30,6	1014,51	-3,22	-2,39	16,42	1,08	0,0	0,00	0,0
2017-01-28 13:30	202	31	97	0,0	16,73	-2,29	31,8	1014,51	-3,12	-2,29	16,32	1,18	3,0	1,20	1,2
2017-01-28 14:00	195	31	96	0,0	16,73	-2,39	31,8	1014,51	-3,36	-2,39	16,32	1,00	0,0	1,20	1,2
2017-01-28 14:30	191	31	96	0,0	16,63	-2,59	31,8	1014,51	-3,56	-2,59	16,22	0,80	0,0	0,00	1,2
2017-01-28 15:00	195	31	93	0,0	16,63	-2,69	31,8	1014,51	-4,10	-2,69	16,22	0,45	0,0	0,00	1,2
2017-01-28 15:30	191	31	93	0,0	16,53	-2,99	31,8	1014,51	-4,40	-2,99	16,11	0,15	0,0	0,00	1,2
2017-01-28 16:00	186	31	93	0,0	16,53	-3,09	31,8	1014,51	-4,50	-3,09	16,11	0,05	0,0	0,00	1,2
2017-01-28 16:30	123	31	89	0,0	16,53	-2,99	31,8	1014,51	-5,00	-2,99	16,11	-0,18	0,0	0,00	1,2
2017-01-28 17:00	97	31	91	0,0	16,53	-2,69	31,8	1014,51	-4,40	-2,69	16,11	0,29	1,8	0,00	1,2
2017-01-28 17:30	92	31	90	0,0	16,53	-2,49	31,8	1013,51	-4,35	-2,49	16,11	0,41	0,0	0,00	1,2
2017-01-28 18:00	96	31	88	0,0	16,63	-2,39	31,8	1013,51	-4,56	-2,39	16,22	0,35	1,4	0,00	1,2
2017-01-28 18:30	84	31	88	1,2	16,63	-2,39	31,8	1013,51	-4,56	-2,39	16,22	0,35	2,0	0,00	1,2
2017-01-28 19:00	100	31	85	1,8	16,63	-1,79	31,8	1013,51	-4,45	-1,79	16,22	0,72	2,2	0,00	1,2
2017-01-28 19:30	103	31	82	1,6	16,63	-1,89	31,8	1013,51	-5,04	-1,89	16,22	0,39	2,4	0,00	1,2
2017-01-28 20:00	99	31	81	2,0	16,63	-2,09	31,8	1012,51	-5,41	-2,09	16,22	0,12	2,8	0,00	1,2
2017-01-28 20:30	98	31	79	0,0	16,73	-2,39	31,8	1012,51	-6,04	-2,39	16,32	-0,33	2,4	0,00	1,2
2017-01-28 21:00	107	31	80	0,0	16,73	-2,19	31,8	1011,51	-5,67	-2,19	16,32	-0,06	3,3	0,00	1,2
2017-01-28 21:30	82	31	82	2,0	16,73	-2,69	31,8	1011,51	-5,82	-2,69	16,32	-0,41	3,3	0,00	1,2
2017-01-28 22:00	87	31	81	3,3	16,83	-2,39	31,8	1010,51	-5,70	-6,96	16,42	-0,19	4,3	0,00	1,2
2017-01-28 22:30	101	31	80	3,0	16,73	-2,49	31,8	1010,51	-5,96	-5,75	16,32	-0,36	4,5	0,00	1,2
2017-01-28 23:00	149	31	79	3,1	16,73	-2,59	31,8	1010,51	-6,23	-5,86	16,32	-0,53	5,2	0,00	1,2
2017-01-28 23:30	116	31	76	2,2	16,63	-2,79	31,8	1010,51	-6,95	-2,79	16,22	-0,94	4,1	0,00	1,2
2017-01-29 00:00	110	31	75	0,0	16,53	-3,19	31,8	1010,51	-7,52	-3,19	16,11	-1,41	4,7	0,00	0,0
2017-01-29 00:30	117	31	76	1,8	16,43	-3,39	31,8	1009,51	-7,53	-3,39	16,01	-1,54	3,1	0,00	0,0
2017-01-29 01:00	96	31	77	0,0	16,33	-3,59	31,8	1009,51	-7,55	-3,59	15,91	-1,67	3,1	0,00	0,0
2017-01-29 01:30	114	31	77	1,4	16,33	-3,69	31,8	1009,51	-7,64	-3,69	15,91	-1,77	2,4	0,00	0,0
2017-01-29 02:00	93	31	77	0,0	16,23	-3,89	31,8	1009,51	-7,84	-3,89	15,81	-1,97	2,4	0,00	0,0
2017-01-29 02:30	99	31	80	1,4	16,23	-4,19	31,8	1008,51	-7,62	-4,19	15,81	-2,06	3,3	0,00	0,0

Datum	Vindrikt °	Fukt inne Rh%	Fukt ute Rh%	Vindhast m/s	Temp in °C	Temp ute °C	Nb. Mån mm	Tryck Mbar	Daggp °C	Kyleffekt °C	Vix inne °C	Vix ute °C	Vindby m/s	Korr lufttryck	Nederb./dygn mm
2017-01-29 03:00	105	31	81	0,0	16,13	-4,29	31,8	1008,51	-7,55	-4,29	15,71	-2,09	2,4	0,00	0,0
2017-01-29 03:30	98	31	82	0,0	16,23	-4,09	31,8	1008,51	-7,19	-4,09	15,81	-1,81	1,8	0,00	0,0
2017-01-29 04:00	108	31	83	0,0	16,23	-4,19	31,8	1008,51	-7,12	-4,19	15,81	-1,84	1,8	0,00	0,0
2017-01-29 04:30	107	31	84	0,0	16,23	-4,09	31,8	1008,51	-6,86	-4,09	15,81	-1,66	1,6	0,00	0,0
2017-01-29 05:00	93	31	84	0,0	16,33	-3,89	31,8	1007,51	-6,67	-3,89	15,91	-1,46	1,8	0,00	0,0
2017-01-29 05:30	110	31	83	0,0	16,33	-4,09	31,8	1007,51	-7,02	-4,09	15,91	-1,74	2,0	0,00	0,0
2017-01-29 06:00	76	31	84	0,0	16,33	-3,99	31,8	1007,51	-6,76	-3,99	15,91	-1,56	1,6	0,00	0,0
2017-01-29 06:30	81	31	87	0,0	16,33	-4,39	31,8	1007,51	-6,68	-4,39	15,91	-1,73	1,8	0,00	0,0
2017-01-29 07:00	74	31	90	0,0	16,53	-4,29	31,8	1007,51	-6,13	-4,29	16,11	-1,40	2,0	0,00	0,0
2017-01-29 07:30	89	31	89	0,0	16,73	-4,29	31,8	1007,51	-6,28	-4,29	16,32	-1,48	1,8	0,00	0,0
2017-01-29 08:00	92	31	89	0,0	16,83	-4,19	31,8	1006,51	-6,18	-4,19	16,42	-1,38	1,8	0,00	0,0
2017-01-29 08:30	91	31	88	1,2	16,93	-4,19	31,8	1006,51	-6,33	-4,19	16,52	-1,46	2,0	0,00	0,0
2017-01-29 09:00	81	31	90	0,0	17,03	-4,49	31,8	1006,51	-6,32	-4,49	16,62	-1,60	2,4	0,00	0,0
2017-01-29 09:30	85	31	91	1,6	17,03	-4,59	31,8	1005,51	-6,27	-4,59	16,62	-1,62	2,6	0,00	0,0
2017-01-29 10:00	107	31	93	2,4	17,03	-4,79	31,8	1005,51	-6,18	-6,86	16,62	-1,65	3,5	0,00	0,0
2017-01-29 10:30	99	31	94	0,0	17,13	-4,49	31,8	1005,51	-5,74	-4,49	16,72	-1,27	2,4	0,00	0,0
2017-01-29 11:00	101	31	93	0,0	17,03	-4,19	31,8	1005,51	-5,58	-4,19	16,62	-1,05	2,4	0,00	0,0
2017-01-29 11:30	83	31	93	0,0	17,03	-3,59	31,8	1004,51	-4,99	-3,59	16,62	-0,45	3,0	0,00	0,0
2017-01-29 12:00	74	31	90	0,0	16,93	-3,39	31,8	1004,51	-5,24	-3,39	16,52	-0,50	0,0	0,00	0,0
2017-01-29 12:30	99	31	90	0,0	16,93	-3,29	31,8	1003,51	-5,14	-3,29	16,52	-0,40	1,8	0,00	0,0
2017-01-29 13:00	103	31	90	1,2	16,83	-3,29	31,8	1003,51	-5,14	-3,29	16,42	-0,40	2,4	0,00	0,0
2017-01-29 13:30	103	31	91	2,2	16,83	-3,19	31,8	1002,51	-4,89	-3,19	16,42	-0,22	2,6	0,00	0,0
2017-01-29 14:00	95	31	91	0,0	16,83	-2,89	31,8	1002,51	-4,60	-2,89	16,42	0,09	2,2	0,00	0,0
2017-01-29 14:30	98	31	90	1,6	16,73	-2,89	31,8	1001,51	-4,75	-2,89	16,32	0,00	2,4	0,00	0,0
2017-01-29 15:00	92	31	91	0,0	16,73	-3,19	31,8	1001,51	-4,89	-3,19	16,32	-0,22	2,4	0,00	0,0
2017-01-29 15:30	99	31	91	2,0	16,73	-3,39	31,8	1000,51	-5,09	-3,39	16,32	-0,42	2,8	0,00	0,0
2017-01-29 16:00	90	31	93	0,0	16,73	-3,39	31,8	1000,51	-4,79	-3,39	16,32	-0,25	2,8	0,00	0,0
2017-01-29 16:30	87	31	93	0,0	16,73	-3,59	31,8	1000,51	-4,99	-3,59	16,32	-0,45	1,6	0,00	0,0
2017-01-29 17:00	83	31	94	0,0	16,73	-3,89	31,8	1000,51	-5,14	-3,89	16,32	-0,67	1,4	0,00	0,0
2017-01-29 17:30	102	31	95	1,6	16,73	-4,29	31,8	999,51	-5,39	-4,29	16,32	-0,99	2,4	0,00	0,0
2017-01-29 18:00	123	31	96	2,2	16,73	-4,39	31,8	999,51	-5,35	-4,39	16,32	-1,00	3,3	0,00	0,0
2017-01-29 18:30	137	31	98	2,0	16,73	-4,39	31,8	999,51	-5,07	-4,39	16,32	-0,83	3,9	0,00	0,0
2017-01-29 19:00	118	31	99	1,8	16,73	-4,09	31,8	999,51	-4,63	-4,09	16,32	-0,45	3,7	0,00	0,0
2017-01-29 19:30	112	31	100	3,0	16,73	-3,89	31,8	998,51	-4,30	-7,28	16,32	-0,16	3,9	0,00	0,0
2017-01-29 20:00	127	31	98	2,4	16,73	-3,89	31,8	998,51	-4,57	-5,91	16,32	-0,33	3,5	0,00	0,0
2017-01-29 20:30	145	31	97	3,0	16,63	-3,89	31,8	998,51	-4,71	-7,28	16,22	-0,42	3,7	0,00	0,0
2017-01-29 21:00	130	31	95	0,0	16,63	-3,79	31,8	998,51	-4,90	-3,79	16,22	-0,49	3,9	0,00	0,0
2017-01-29 21:30	162	31	93	1,8	16,63	-3,59	31,8	998,51	-4,99	-3,59	16,22	-0,45	3,9	0,00	0,0
2017-01-29 22:00	134	31	91	2,2	16,63	-3,39	31,8	998,51	-5,09	-3,39	16,22	-0,42	3,9	0,00	0,0
2017-01-29 22:30	169	31	91	2,8	16,63	-3,49	31,8	998,51	-5,19	-6,84	16,22	-0,52	4,3	0,00	0,0
2017-01-29 23:00	177	31	93	1,4	16,53	-3,49	31,8	998,51	-4,89	-3,49	16,11	-0,35	4,7	0,00	0,0
2017-01-29 23:30	182	31	97	3,1	16,33	-3,29	31,8	998,51	-4,12	-6,62	15,91	0,18	4,5	0,00	0,0
2017-01-30 00:00	184	31	99	0,0	16,23	-3,29	31,8	998,51	-3,84	-3,29	15,81	0,35	3,7	0,00	0,0
2017-01-30 00:30	175	30	100	0,0	16,13	-3,19	31,8	999,51	-3,60	-3,19	15,68	0,54	3,3	0,00	0,0
2017-01-30 01:00	178	30	100	1,8	16,03	-3,09	31,8	999,51	-3,50	-3,09	15,58	0,64	3,3	0,00	0,0
2017-01-30 01:30	169	30	100	0,0	15,93	-2,99	31,8	999,51	-3,40	-2,99	15,48	0,74	3,3	0,00	0,0
2017-01-30 02:00	177	30	100	0,0	15,93	-2,89	31,8	999,51	-3,30	-2,89	15,48	0,84	3,3	0,00	0,0
2017-01-30 02:30	215	30	100	0,0	15,93	-2,89	31,8	999,51	-3,30	-2,89	15,48	0,84	2,2	0,00	0,0
2017-01-30 03:00	221	30	100	0,0	15,93	-2,79	31,8	999,51	-3,20	-2,79	15,48	0,94	1,8	0,00	0,0
2017-01-30 03:30	218	30	100	0,0	15,93	-2,69	31,8	1000,51	-3,10	-2,69	15,48	1,04	1,2	0,00	0,0

Datum	Vindrikt °	Fukt inne Rh%	Fukt ute Rh%	Vindhast m/s	Temp in °C	Temp ute °C	Nb. Mån mm	Tryck Mbar	Daggp °C	Kyleffekt °C	Vix inne °C	Vix ute °C	Vindby m/s	Korr lufttryck	Nederb./dygn mm
2017-01-30 04:00	219	30	100	0,0	16,03	-3,09	31,8	1000,51	-3,50	-3,09	15,58	0,64	1,4	0,00	0,0
2017-01-30 04:30	222	30	100	0,0	16,03	-2,99	31,8	1000,51	-3,40	-2,99	15,58	0,74	0,0	0,00	0,0
2017-01-30 05:00	224	31	100	0,0	16,03	-3,29	31,8	1001,51	-3,70	-3,29	15,61	0,44	0,0	0,00	0,0
2017-01-30 05:30	267	31	100	0,0	16,13	-3,59	31,8	1001,51	-4,00	-3,59	15,71	0,14	2,0	0,00	0,0
2017-01-30 06:00	275	31	100	0,0	16,13	-3,89	31,8	1002,51	-4,30	-3,89	15,71	-0,16	1,4	0,00	0,0
2017-01-30 06:30	271	31	100	0,0	16,13	-3,59	31,8	1002,51	-4,00	-3,59	15,71	0,14	0,0	0,00	0,0
2017-01-30 07:00	329	31	100	0,0	16,23	-2,69	31,8	1003,51	-3,10	-2,69	15,81	1,04	3,1	0,00	0,0
2017-01-30 07:30	298	31	100	0,0	16,53	-2,89	31,8	1004,51	-3,30	-2,89	16,11	0,84	1,6	0,00	0,0
2017-01-30 08:00	301	31	100	0,0	16,63	-3,59	31,8	1005,51	-4,00	-3,59	16,22	0,14	0,0	0,00	0,0
2017-01-30 08:30	299	31	100	0,0	16,73	-3,99	31,8	1005,51	-4,40	-3,99	16,32	-0,26	0,0	0,00	0,0
2017-01-30 09:00	303	31	100	0,0	16,83	-3,49	31,8	1006,51	-3,90	-3,49	16,42	0,24	1,4	0,00	0,0
2017-01-30 09:30	336	31	100	0,0	16,83	-3,09	31,8	1006,51	-3,50	-3,09	16,42	0,64	2,0	0,00	0,0
2017-01-30 10:00	336	31	100	0,0	16,83	-2,59	31,8	1007,51	-3,00	-2,59	16,42	1,14	0,0	0,00	0,0
2017-01-30 10:30	109	31	100	0,0	16,83	-2,59	31,8	1007,51	-3,00	-2,59	16,42	1,14	2,2	0,00	0,0
2017-01-30 11:00	315	31	100	2,2	16,83	-1,99	31,8	1008,51	-2,40	-1,99	16,42	1,74	3,1	0,00	0,0
2017-01-30 11:30	269	30	100	0,0	16,83	-1,69	31,8	1008,51	-2,10	-1,69	16,38	2,04	3,1	0,00	0,0
2017-01-30 12:00	276	30	100	3,3	16,83	-1,69	31,8	1008,51	-2,10	-6,16	16,38	2,04	3,5	0,00	0,0
2017-01-30 12:30	302	30	98	1,6	16,73	-1,59	31,8	1009,51	-2,28	-1,59	16,28	1,97	4,5	0,00	0,0
2017-01-30 13:00	299	30	96	0,0	16,73	-1,39	31,8	1009,51	-2,37	-1,39	16,28	2,00	3,0	0,00	0,0
2017-01-30 13:30	277	30	95	1,4	16,63	-0,99	31,8	1010,51	-2,12	-0,99	16,18	2,32	2,6	0,00	0,0
2017-01-30 14:00	256	30	93	1,2	16,63	-1,09	31,8	1010,51	-2,52	-1,09	16,18	2,05	3,1	0,00	0,0
2017-01-30 14:30	258	30	93	0,0	16,63	-1,29	31,8	1010,51	-2,72	-1,29	16,18	1,85	3,3	0,00	0,0
2017-01-30 15:00	275	30	93	0,0	16,53	-1,59	31,8	1010,51	-3,01	-1,59	16,08	1,55	2,8	0,00	0,0
2017-01-30 15:30	308	30	93	0,0	16,53	-1,79	31,8	1011,51	-3,21	-1,79	16,08	1,35	2,2	0,00	0,0
2017-01-30 16:00	273	30	94	0,0	16,53	-1,79	31,8	1011,51	-3,06	-1,79	16,08	1,43	2,0	0,00	0,0
2017-01-30 16:30	247	30	94	0,0	16,53	-2,29	31,8	1012,51	-3,56	-2,29	16,08	0,93	2,4	0,00	0,0
2017-01-30 17:00	159	30	94	0,0	16,53	-2,39	31,8	1012,51	-3,66	-2,39	16,08	0,83	1,8	0,00	0,0
2017-01-30 17:30	281	30	96	0,0	16,53	-2,39	31,8	1012,51	-3,36	-2,39	16,08	1,00	2,0	0,00	0,0
2017-01-30 18:00	297	30	97	0,0	16,53	-2,69	31,8	1013,51	-3,52	-2,69	16,08	0,78	1,4	0,00	0,0
2017-01-30 18:30	319	30	97	1,2	16,53	-3,19	31,8	1013,51	-4,02	-3,19	16,08	0,28	1,8	0,00	0,0
2017-01-30 19:00	318	30	98	0,0	16,63	-3,59	31,8	1014,51	-4,27	-3,59	16,18	-0,03	1,2	0,00	0,0
2017-01-30 19:30	318	30	98	0,0	16,63	-3,59	31,8	1014,51	-4,27	-3,59	16,18	-0,03	0,0	0,00	0,0
2017-01-30 20:00	318	30	99	0,0	16,63	-3,69	31,8	1014,51	-4,23	-3,69	16,18	-0,05	1,4	0,00	0,0
2017-01-30 20:30	130	30	99	0,0	16,63	-3,79	31,8	1015,51	-4,33	-3,79	16,18	-0,15	2,4	0,00	0,0
2017-01-30 21:00	281	30	100	0,0	16,53	-3,59	31,8	1015,51	-4,00	-3,59	16,08	0,14	2,4	0,00	0,0
2017-01-30 21:30	282	30	100	0,0	16,53	-3,69	31,8	1015,51	-4,10	-3,69	16,08	0,04	0,0	0,00	0,0
2017-01-30 22:00	287	30	100	0,0	16,53	-4,49	31,8	1015,51	-4,89	-4,49	16,08	-0,76	0,0	0,00	0,0
2017-01-30 22:30	284	31	100	0,0	16,53	-4,49	31,8	1016,51	-4,89	-4,49	16,11	-0,76	0,0	0,00	0,0
2017-01-30 23:00	282	31	100	0,0	16,43	-3,99	31,8	1016,51	-4,40	-3,99	16,01	-0,26	1,8	0,00	0,0
2017-01-30 23:30	278	31	100	0,0	16,43	-4,29	31,8	1016,51	-4,69	-4,29	16,01	-0,56	0,0	0,00	0,0
2017-01-31 00:00	278	31	100	0,0	16,33	-4,99	31,8	1016,51	-5,39	-4,99	15,91	-1,26	0,0	0,00	0,0
2017-01-31 00:30	277	31	100	0,0	16,23	-5,19	31,8	1017,52	-5,59	-5,19	15,81	-1,46	0,0	0,00	0,0
2017-01-31 01:00	279	31	100	0,0	16,13	-5,19	31,8	1017,52	-5,59	-5,19	15,71	-1,46	1,2	0,00	0,0
2017-01-31 01:30	324	31	100	0,0	16,13	-4,89	31,8	1017,52	-5,29	-4,89	15,71	-1,16	1,4	0,00	0,0
2017-01-31 02:00	329	31	100	0,0	16,03	-5,59	31,8	1017,52	-5,99	-5,59	15,61	-1,86	1,8	0,00	0,0
2017-01-31 02:30	351	31	100	0,0	16,03	-4,89	31,8	1017,52	-5,29	-4,89	15,61	-1,16	3,0	0,00	0,0
2017-01-31 03:00	351	31	100	0,0	16,03	-5,29	31,8	1017,52	-5,69	-5,29	15,61	-1,56	1,8	0,00	0,0
2017-01-31 03:30	351	31	100	0,0	16,13	-6,59	31,8	1017,52	-6,99	-6,59	15,71	-2,86	0,0	0,00	0,0
2017-01-31 04:00	328	31	100	0,0	16,13	-7,09	31,8	1016,51	-7,49	-7,09	15,71	-3,36	0,0	0,00	0,0
2017-01-31 04:30	320	31	100	0,0	16,13	-7,29	31,8	1016,51	-7,69	-7,29	15,71	-3,56	0,0	0,00	0,0

Datum	Vindrikt °	Fukt inne Rh%	Fukt ute Rh%	Vindhast m/s	Temp in °C	Temp ute °C	Nb. Mån mm	Tryck Mbar	Daggp °C	Kyleffekt °C	Vix inne °C	Vix ute °C	Vindby m/s	Korr lufttryck	Nederb./dygn mm
2017-01-31 05:00	351	31	100	0,0	16,23	-7,49	31,8	1016,51	-7,89	-7,49	15,81	-3,76	0,0	0,00	0,0
2017-01-31 05:30	351	31	100	0,0	16,23	-7,69	31,8	1016,51	-8,09	-7,69	15,81	-3,96	0,0	0,00	0,0
2017-01-31 06:00	310	31	100	0,0	16,23	-6,99	31,8	1016,51	-7,39	-6,99	15,81	-3,26	0,0	0,00	0,0
2017-01-31 06:30	347	31	100	0,0	16,33	-6,99	31,8	1017,52	-7,39	-6,99	15,91	-3,26	5,8	0,00	0,0
2017-01-31 07:00	351	31	100	0,0	16,33	-7,79	31,8	1016,51	-8,19	-7,79	15,91	-4,06	0,0	0,00	0,0
2017-01-31 07:30	312	30	100	0,0	16,53	-7,69	31,8	1016,51	-8,09	-7,69	16,08	-3,96	0,0	0,00	0,0
2017-01-31 08:00	7	30	100	0,0	16,63	-6,89	31,8	1016,51	-7,29	-6,89	16,18	-3,16	3,5	0,00	0,0
2017-01-31 08:30	7	30	100	0,0	16,73	-7,79	31,8	1016,51	-8,19	-7,79	16,28	-4,06	0,0	0,00	0,0
2017-01-31 09:00	7	30	100	0,0	16,73	-7,99	31,8	1016,51	-8,39	-7,99	16,28	-4,26	4,3	0,00	0,0
2017-01-31 09:30	38	30	100	0,0	16,83	-7,69	31,8	1016,51	-8,09	-7,69	16,38	-3,96	0,0	0,00	0,0
2017-01-31 10:00	32	30	100	0,0	16,83	-7,79	31,8	1017,52	-8,19	-7,79	16,38	-4,06	0,0	0,00	0,0
2017-01-31 10:30	53	30	100	0,0	16,73	-7,49	31,8	1017,52	-7,89	-7,49	16,28	-3,76	0,0	0,00	0,0
2017-01-31 11:00	53	30	100	0,0	16,63	-7,59	31,8	1017,52	-7,99	-7,59	16,18	-3,86	0,0	0,00	0,0
2017-01-31 11:30	52	30	100	0,0	16,63	-7,29	31,8	1017,52	-7,69	-7,29	16,18	-3,56	0,0	0,00	0,0
2017-01-31 12:00	52	30	100	0,0	16,63	-7,09	31,8	1017,52	-7,49	-7,09	16,18	-3,36	0,0	0,00	0,0
2017-01-31 12:30	52	30	100	0,0	16,63	-6,89	31,8	1017,52	-7,29	-6,89	16,18	-3,16	0,0	0,00	0,0
2017-01-31 13:00	54	30	100	0,0	16,63	-6,89	31,8	1017,52	-7,29	-6,89	16,18	-3,16	0,0	0,00	0,0
2017-01-31 13:30	55	30	100	0,0	16,63	-6,69	31,8	1017,52	-7,09	-6,69	16,18	-2,96	0,0	0,00	0,0
2017-01-31 14:00	55	30	100	0,0	16,53	-6,39	31,8	1017,52	-6,79	-6,39	16,08	-2,66	0,0	0,00	0,0
2017-01-31 14:30	54	30	100	0,0	16,53	-6,69	31,8	1017,52	-7,09	-6,69	16,08	-2,96	0,0	0,00	0,0
2017-01-31 15:00	3	30	100	0,0	16,53	-5,89	31,8	1017,52	-6,29	-5,89	16,08	-2,16	3,0	0,00	0,0
2017-01-31 15:30	3	30	100	0,0	16,53	-6,59	31,8	1017,52	-6,99	-6,59	16,08	-2,86	2,8	0,00	0,0
2017-01-31 16:00	3	30	100	0,0	16,53	-6,79	31,8	1017,52	-7,19	-6,79	16,08	-3,06	0,0	0,00	0,0
2017-01-31 16:30	3	30	100	0,0	16,53	-6,99	31,8	1017,52	-7,39	-6,99	16,08	-3,26	0,0	0,00	0,0
2017-01-31 17:00	2	30	100	0,0	16,43	-7,09	31,8	1017,52	-7,49	-7,09	15,98	-3,36	0,0	0,00	0,0
2017-01-31 17:30	356	30	100	0,0	16,43	-7,59	31,8	1017,52	-7,99	-7,59	15,98	-3,86	0,0	0,00	0,0
2017-01-31 18:00	356	30	100	0,0	16,43	-7,79	31,8	1017,52	-8,19	-7,79	15,98	-4,06	0,0	0,00	0,0
2017-01-31 18:30	356	30	100	0,0	16,43	-8,69	31,8	1017,52	-9,08	-8,69	15,98	-4,96	0,0	0,00	0,0
2017-01-31 19:00	356	30	99	0,0	16,43	-9,19	31,8	1017,52	-9,71	-9,19	15,98	-5,55	0,0	0,00	0,0
2017-01-31 19:30	356	30	98	0,0	16,43	-9,39	31,8	1017,52	-10,05	-9,39	15,98	-5,84	0,0	0,00	0,0
2017-01-31 20:00	356	30	97	0,0	16,33	-9,69	31,8	1017,52	-10,48	-9,69	15,88	-6,22	0,0	0,00	0,0
2017-01-31 20:30	356	30	97	0,0	16,33	-8,69	31,8	1017,52	-9,48	-8,69	15,88	-5,22	0,0	0,00	0,0
2017-01-31 21:00	356	30	97	0,0	16,33	-8,89	31,8	1017,52	-9,68	-8,89	15,88	-5,42	0,0	0,00	0,0
2017-01-31 21:30	356	30	97	0,0	16,33	-9,19	31,8	1016,51	-9,98	-9,19	15,88	-5,72	0,0	0,00	0,0
2017-01-31 22:00	356	30	97	0,0	16,33	-9,59	31,8	1017,52	-10,38	-9,59	15,88	-6,12	0,0	0,00	0,0
2017-01-31 22:30	356	30	97	0,0	16,33	-9,79	31,8	1017,52	-10,58	-9,79	15,88	-6,32	0,0	0,00	0,0
2017-01-31 23:00	356	30	96	0,0	16,23	-9,99	31,8	1017,52	-10,91	-9,99	15,78	-6,61	0,0	0,00	0,0
2017-01-31 23:30	356	30	95	0,0	16,13	-9,89	31,8	1017,52	-10,95	-9,89	15,68	-6,59	0,0	0,00	0,0
2017-02-01 00:00	356	30	95	0,0	16,13	-9,89	31,8	1017,52	-10,95	-9,89	15,68	-6,59	0,0	0,00	0,0
Medelvärde Månad	197	30	94	1,0	16,43	-4,12		1007,69	-5,46	-5,05	15,98	-0,91	2,7		0,0
Min	0	28	65	0,0	15,33	-23,91		969,49	-25,45	-23,91	14,80	-21,01	0,0		0,0
Max	356	32	100	10,2	17,53	4,42	31,8	1029,52	3,98	4,42	17,12	8,15	11,5		