

Medeltemperaturer / Max / Min

— Kyleff med °C ◆ Dygns med °C ▲ Temp Max — Temp Min — Temperatur

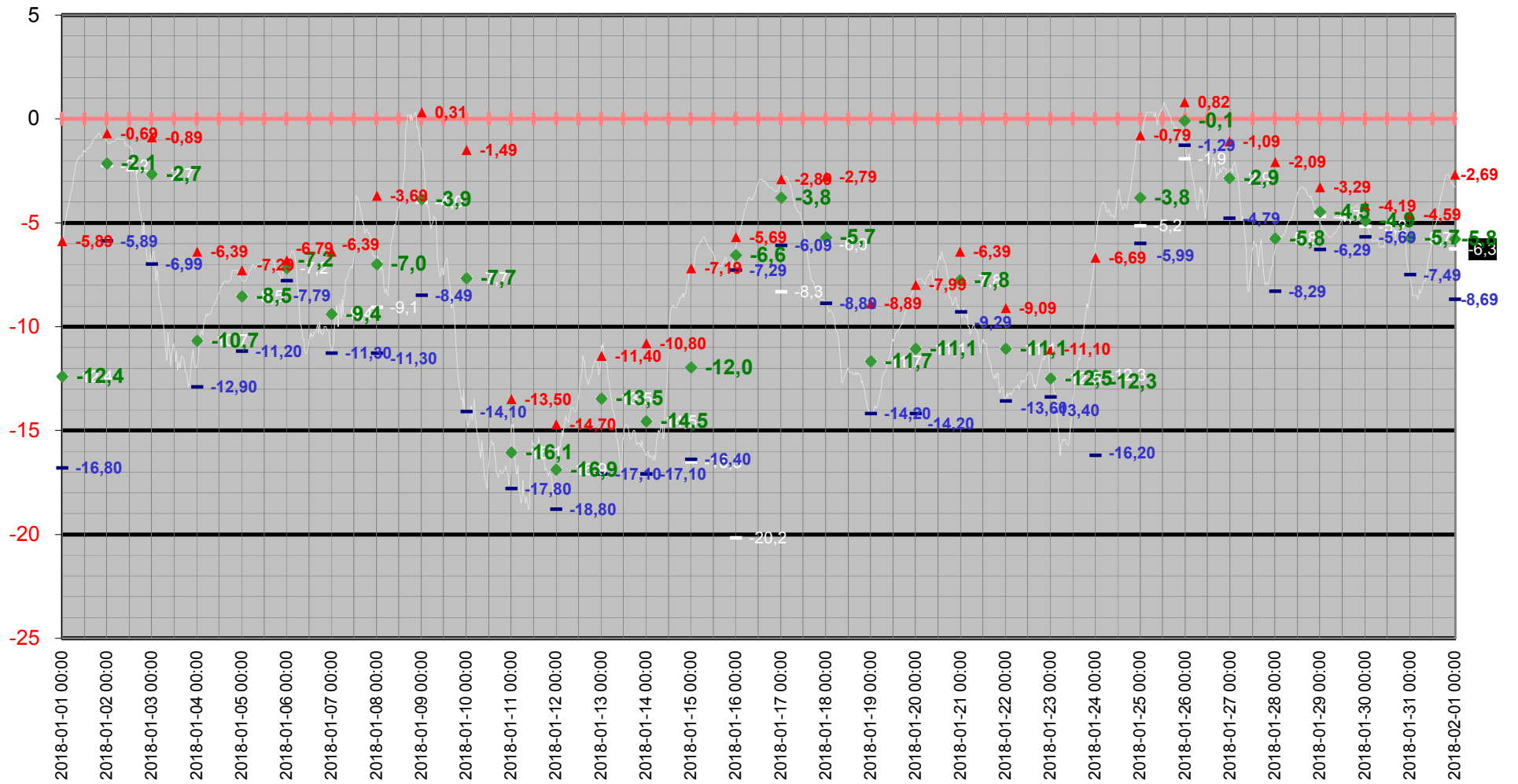

Medeltemperatur

— Kyleff med °C ◆ Dygns med °C — Temperatur °C — Kyleffekt °C

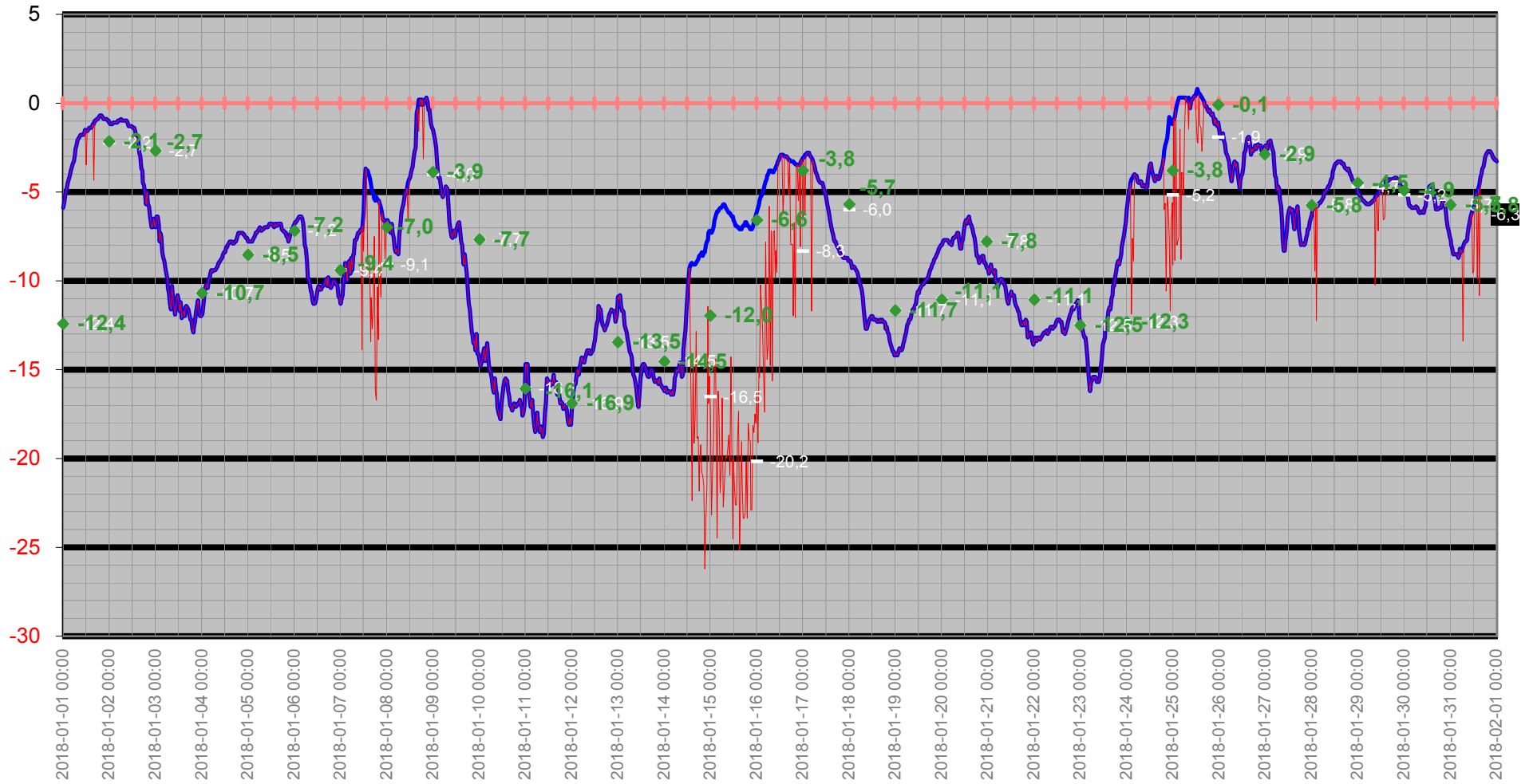

Temperatur/Vindby

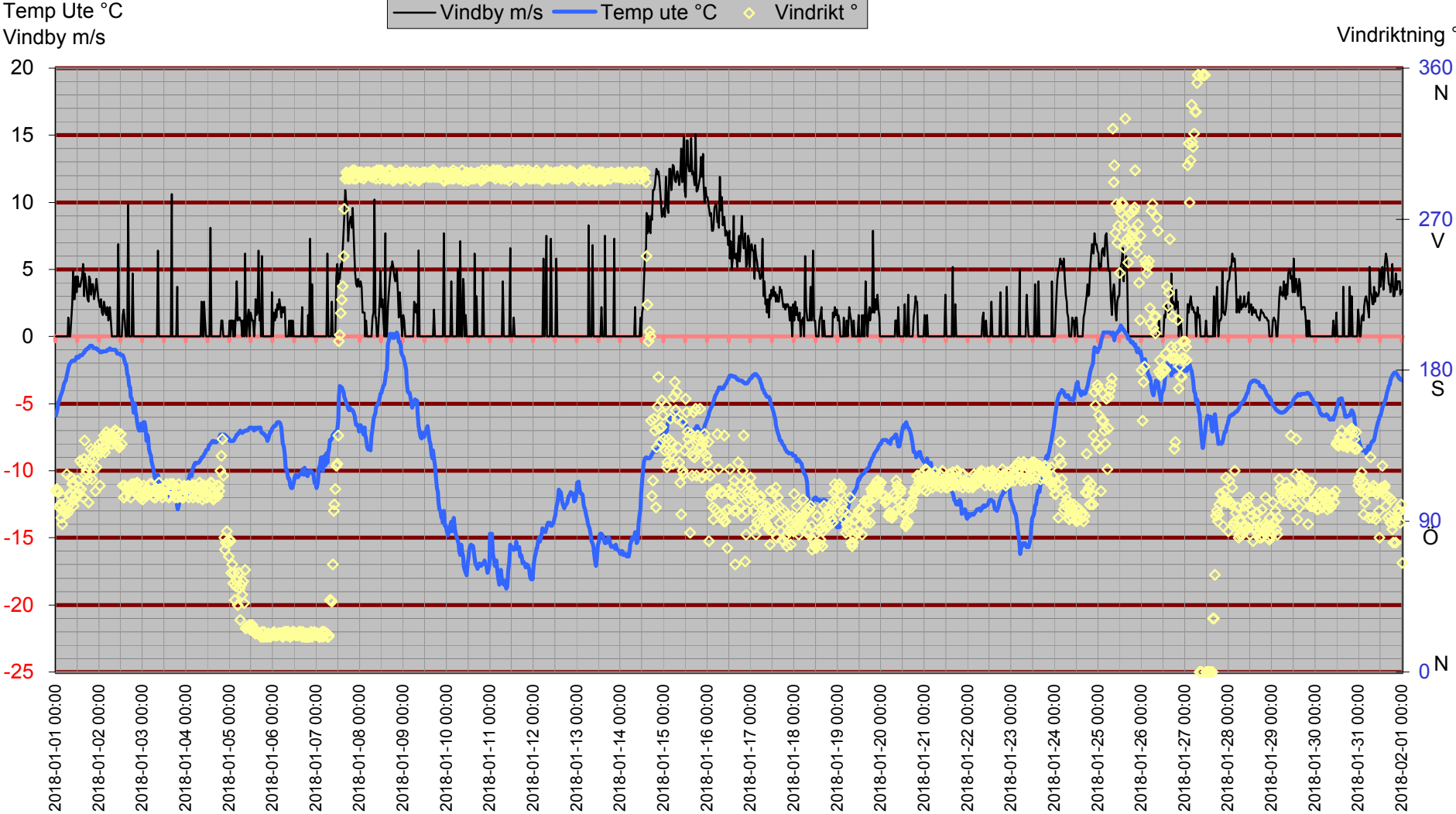

Inne

Temp inne °C

Vindby m/s

Temp in °C — Vindby m/s — Temp ute °C — Fukt inne Rh%

Rh % inne

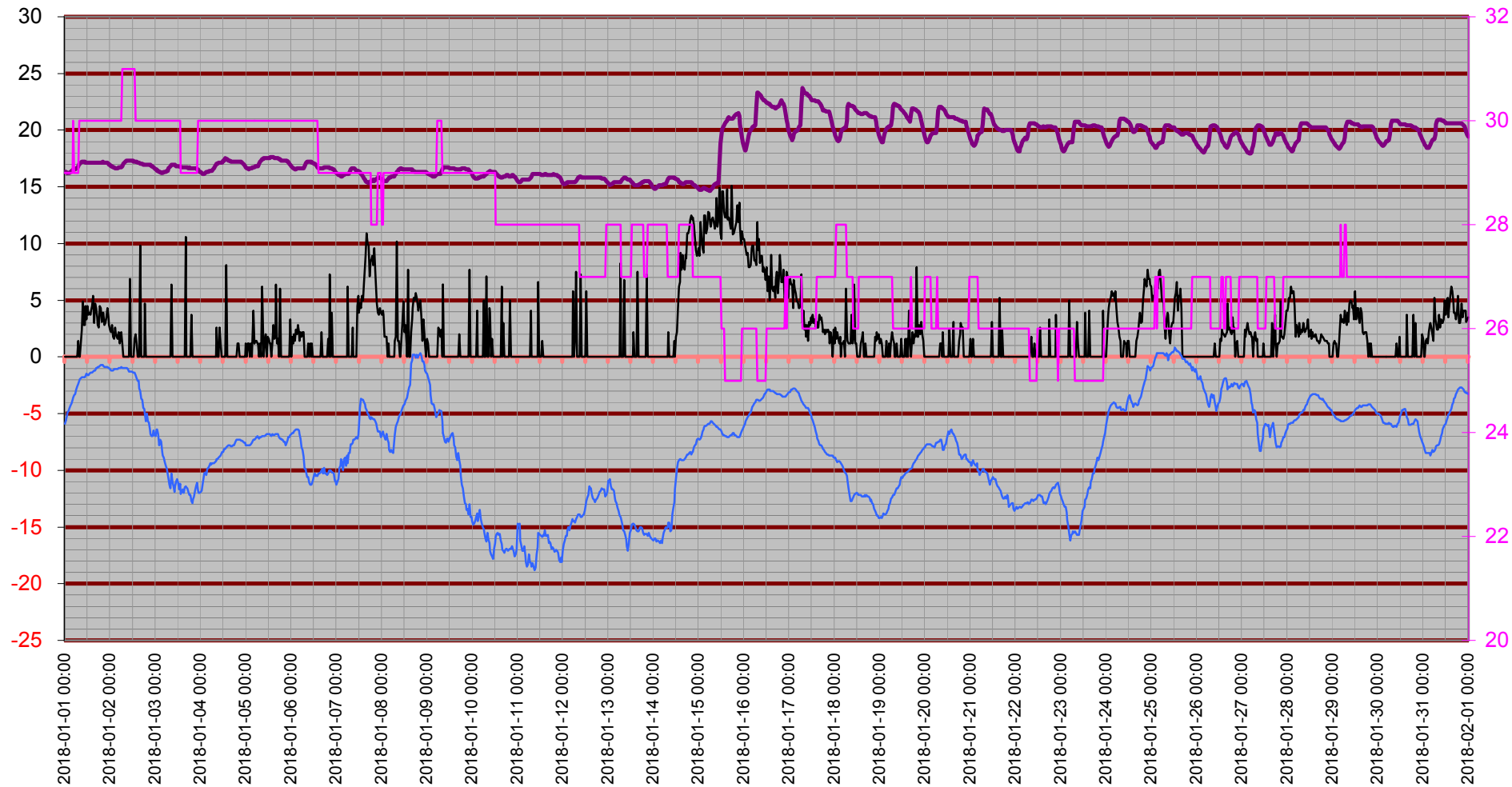

Temperatur inne

Temp in °C

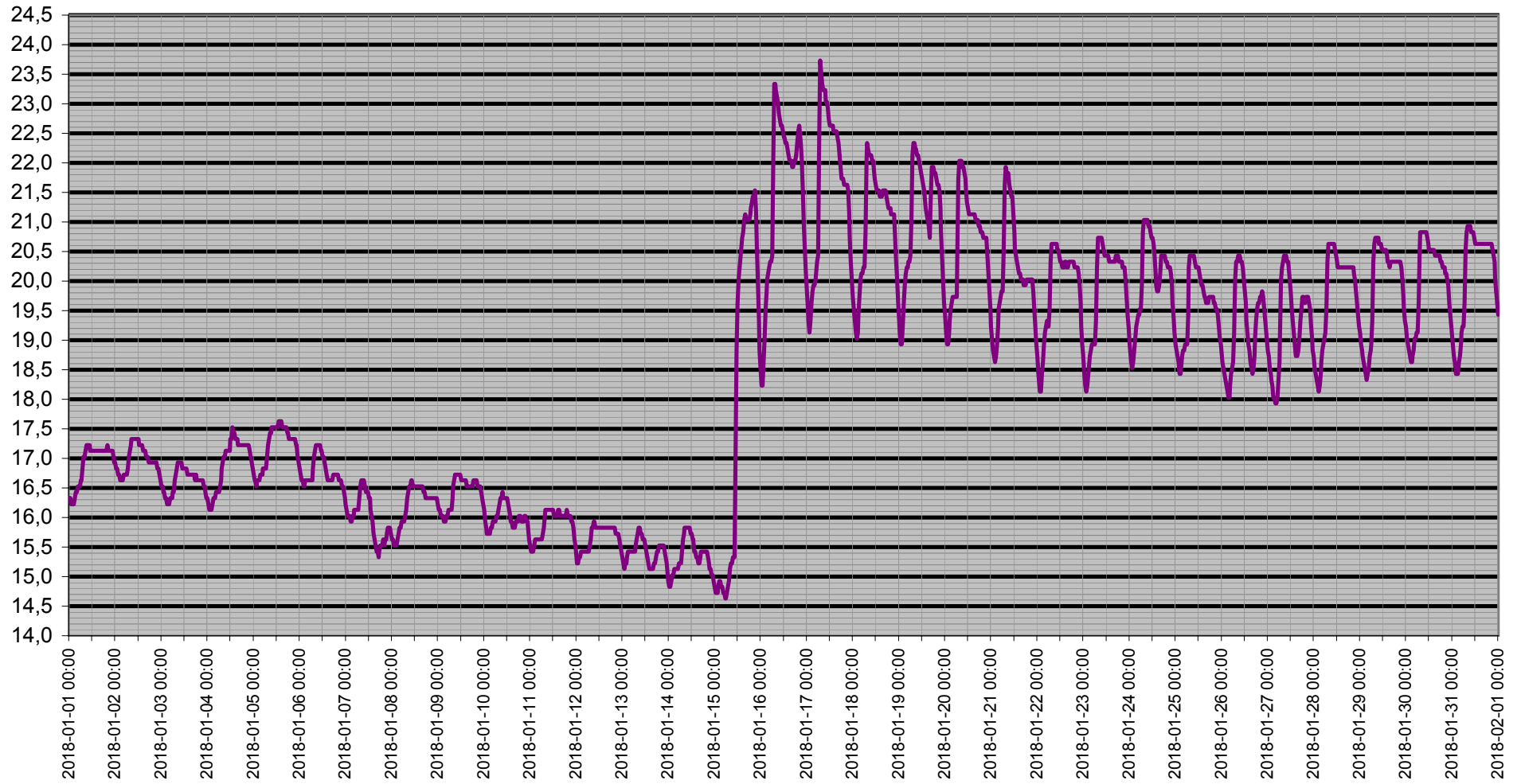

Dagpunkt/Temperatur

Vindhast m/s Daggp °C Temp ute °C Fukt ute Rh%

Rh %

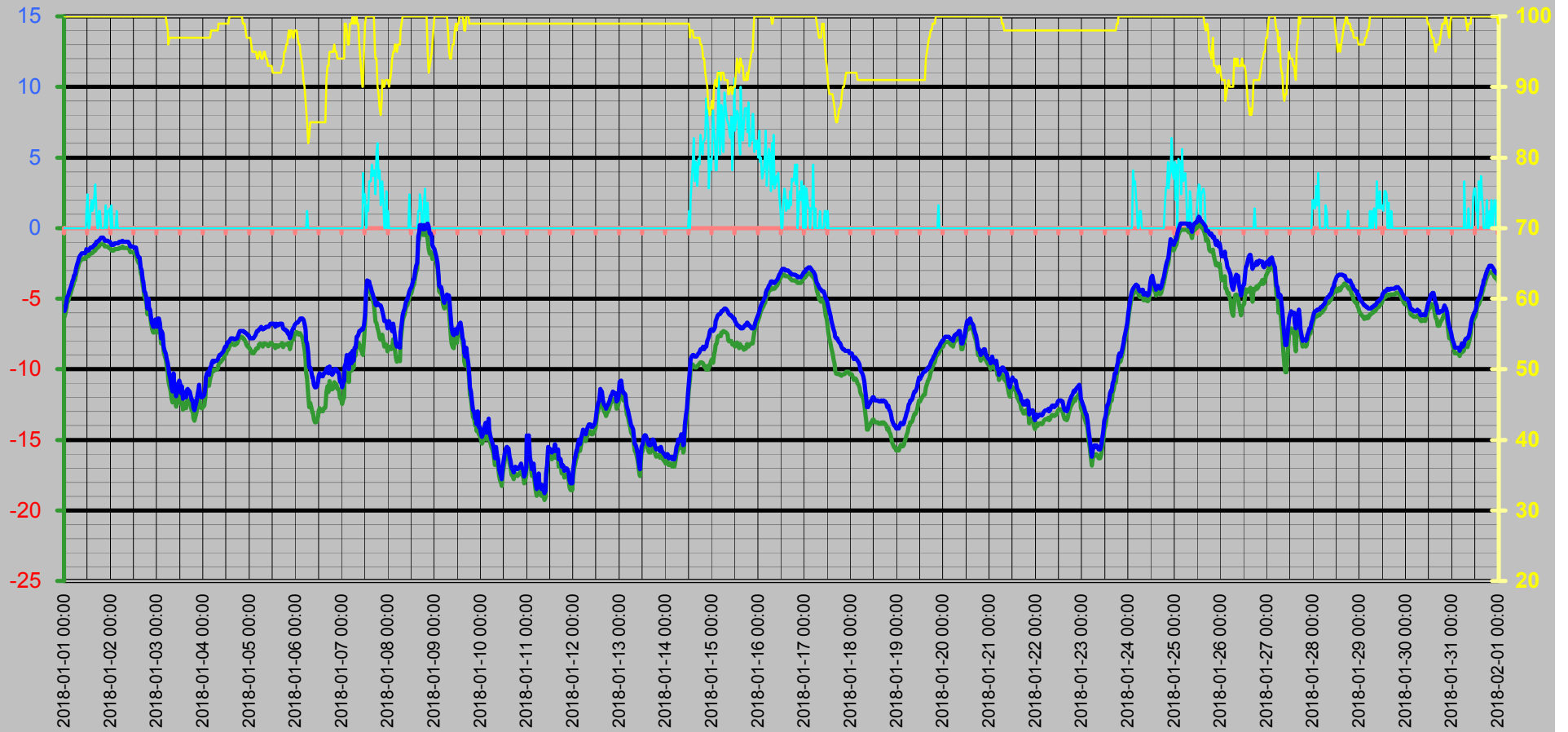

Vinddata

Vindhastighet m/s
Vindby m/s

Vindhast m/s — Vindby m/s ◊ Vindrikt ° — Fukt ute Rh%

Vindriktning °
Rh %

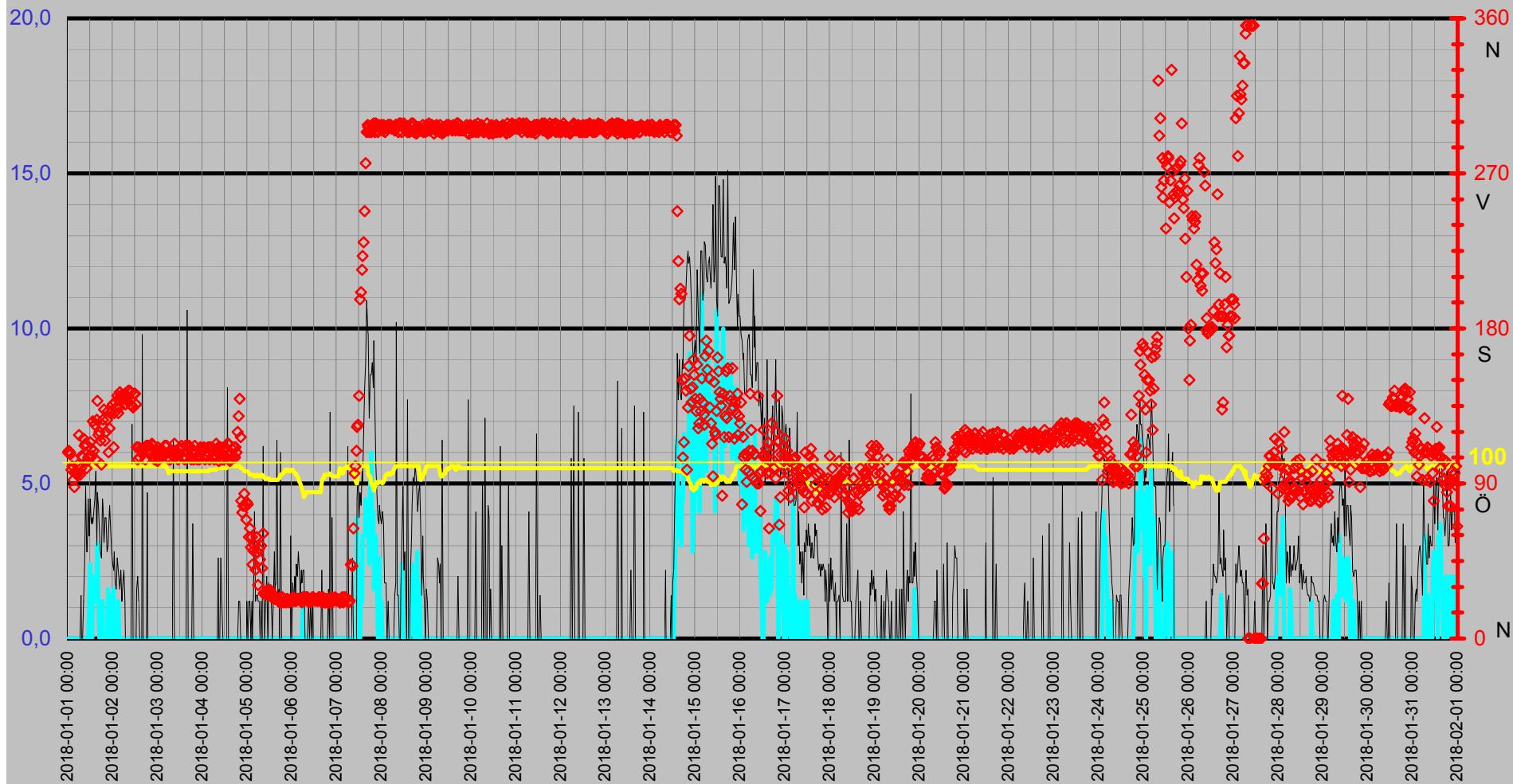

Luftfukt Kyleffekt Temp Vind Medeltemperatur

Temp °C
Vind m/s

● Dygns med °C Vindhast m/s Kyleffekt °C Temp ute °C Fukt ute Rh%

Rh %

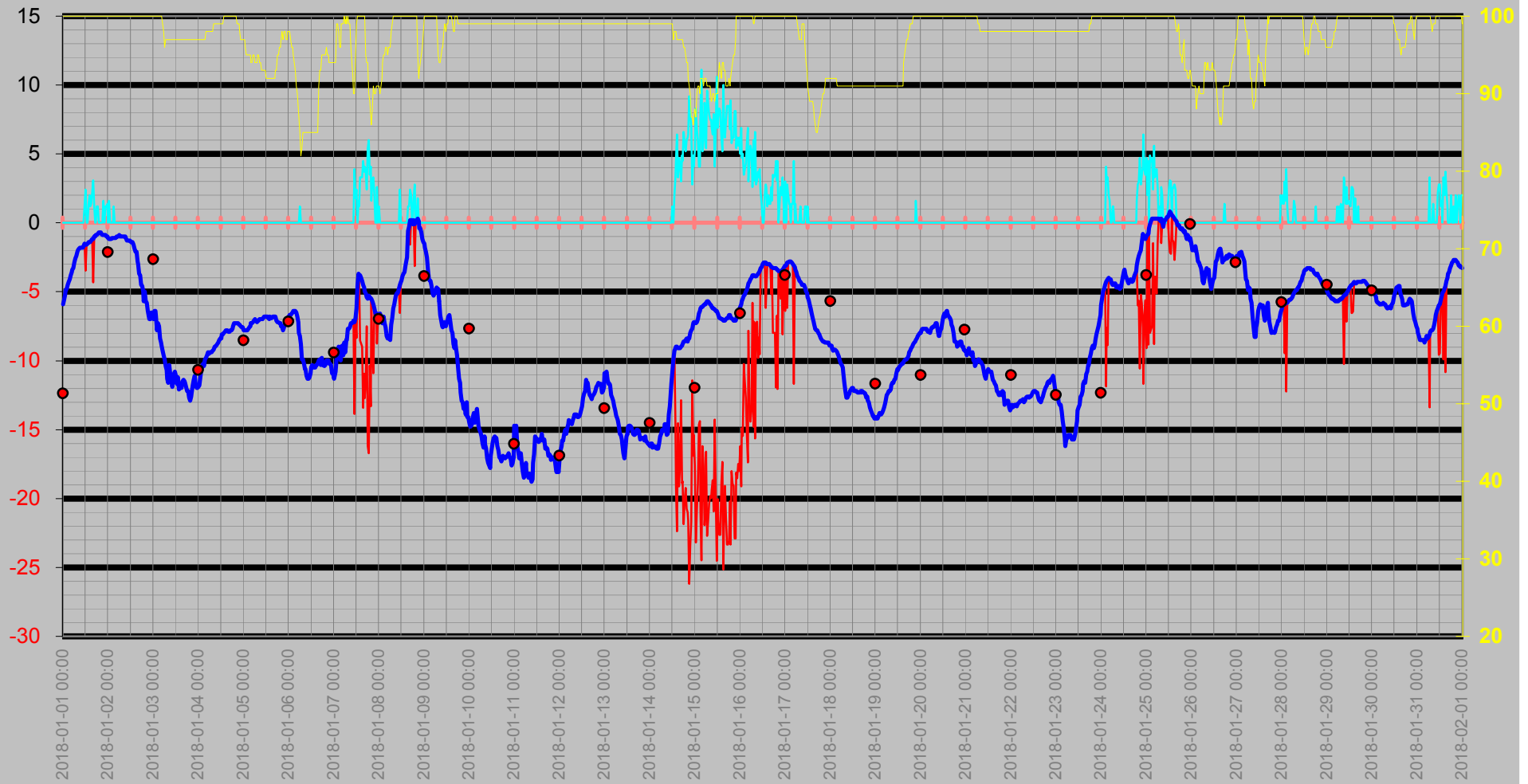

Nederbörd

DagRegn/Temp

— Nederb./dygn mm
 — Temp ute °C
 ◇ Nb.std tid 7.00-6.59
 — Nb. Mån mm

Regn
Månad

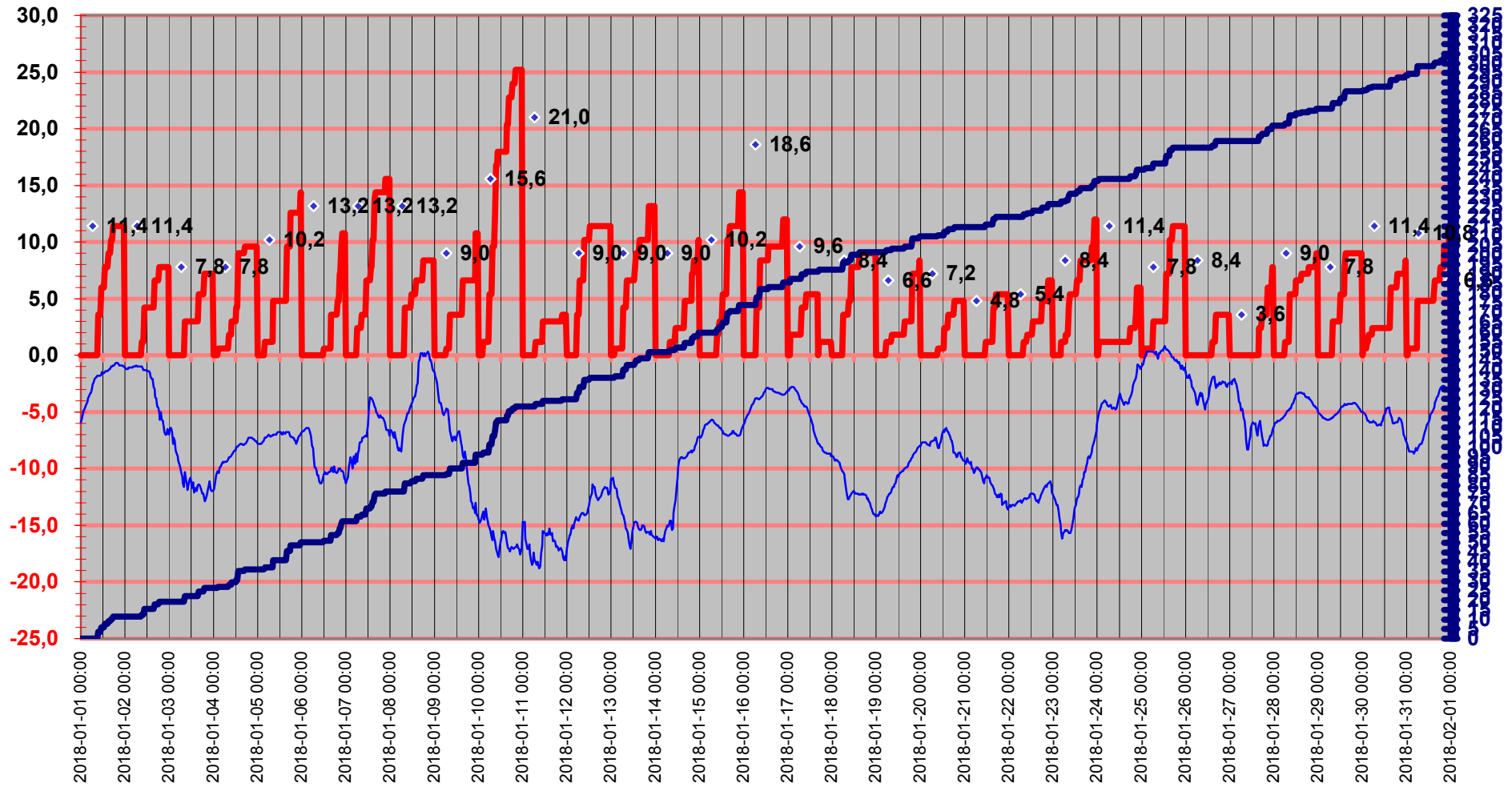

Luftryck/Nederbörd

◆ Luftryck mbar
 — Nederb./dygn mm
 △ Nb.std tid 7.00-6.59

Luftryck

Nederbörd

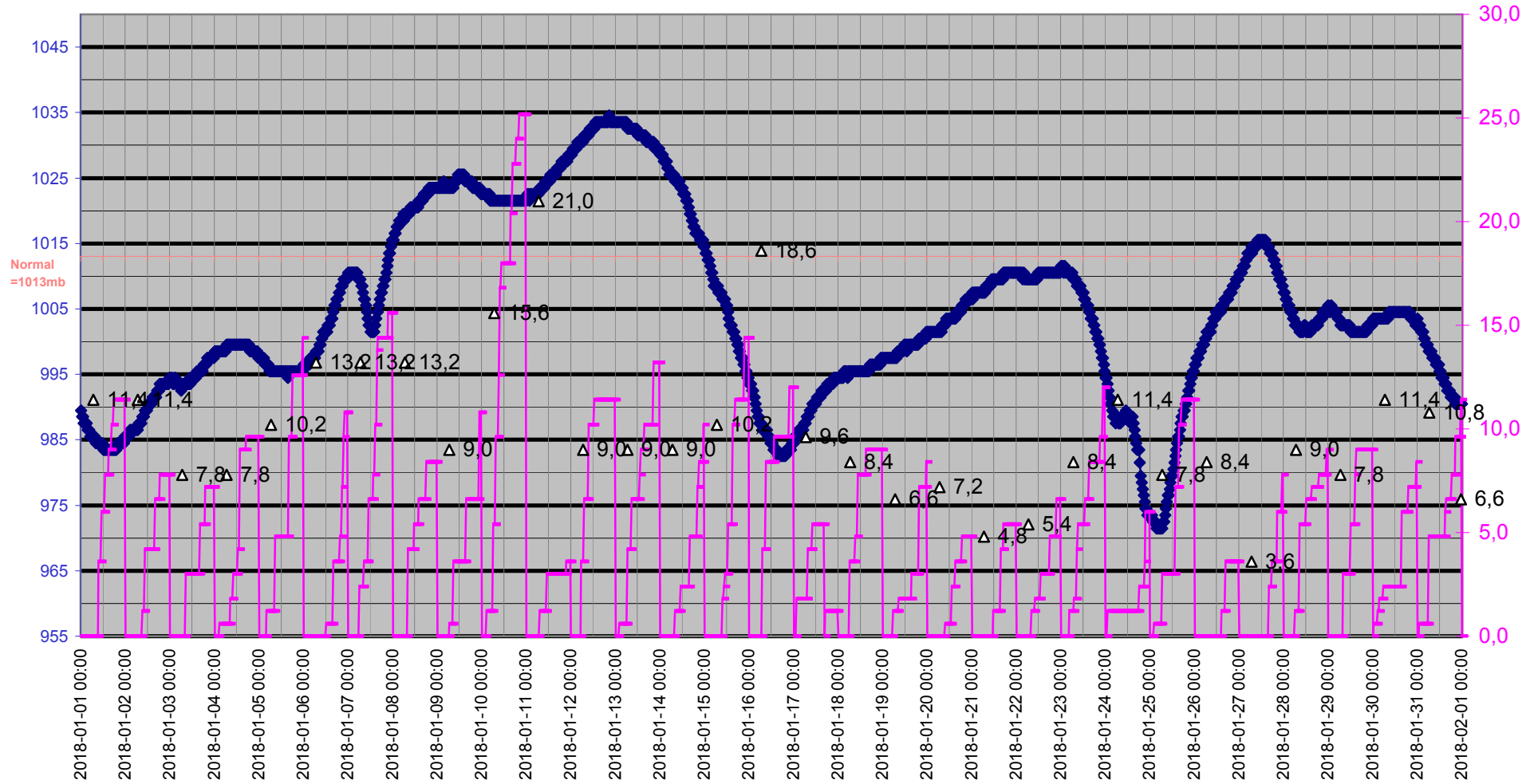

Grund

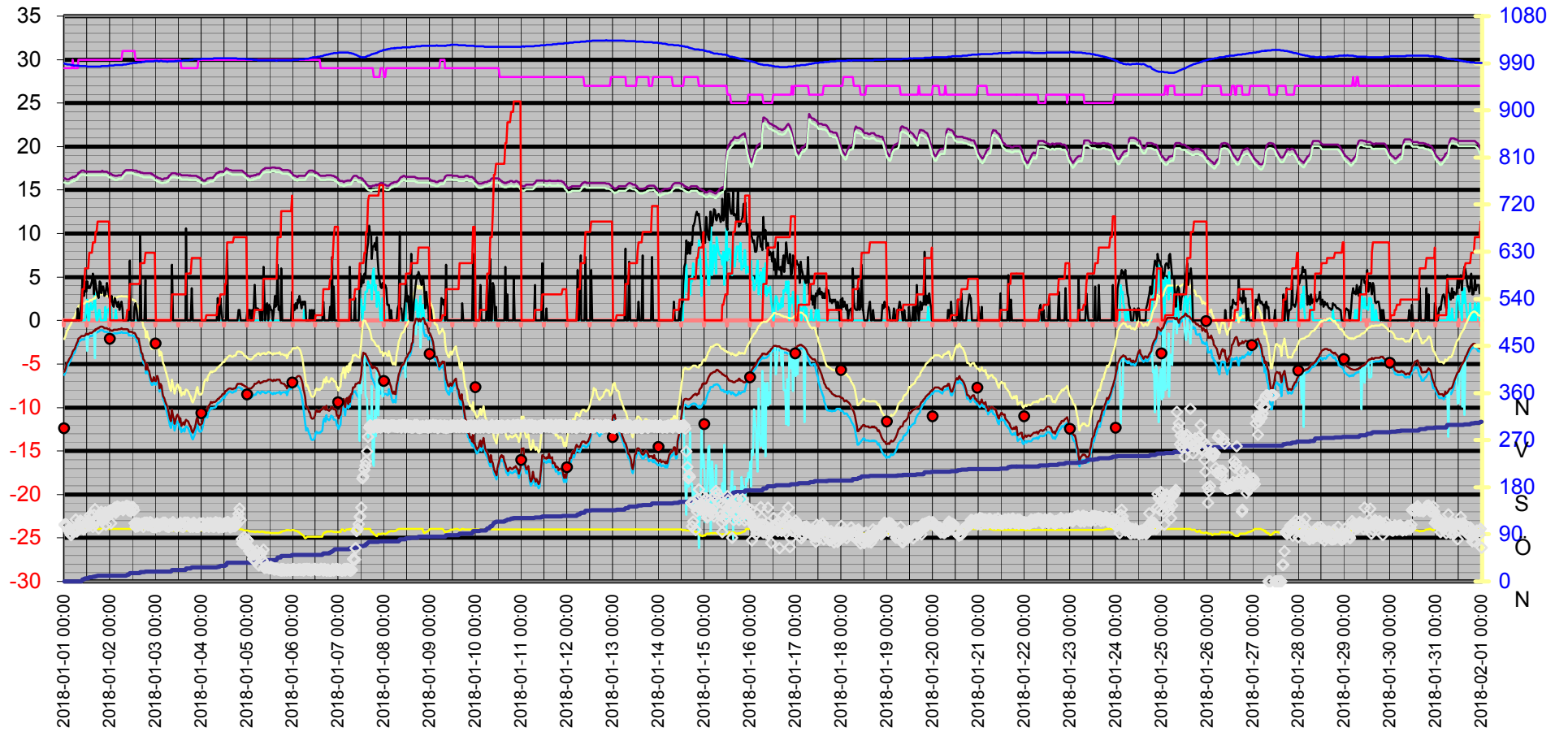

Datum	Vindrikt °	Fukt inne Rh%	Fukt ute Rh%	Vindhast m/s	Temp in °C	Temp ute °C	Nb. Mån mm	Tryck Mbar	Daggp °C	Kyleffekt °C	Vix inne °C	Vix ute °C	Vindby m/s	Korr lufttryck	Nederb./dygn mm
2018-01-01 00:00	108	29	100	0,0	16,33	-5,89	0,0	989,50	-6,29	-5,89	15,84	-2,16	0,0	0,00	0,0
2018-01-01 00:30	109	29	100	0,0	16,33	-5,59	0,0	988,50	-5,99	-5,59	15,84	-1,86	0,0	0,00	0,0
2018-01-01 01:00	108	29	100	0,0	16,23	-5,19	0,0	988,50	-5,59	-5,19	15,74	-1,46	0,0	0,00	0,0
2018-01-01 01:30	107	29	100	0,0	16,23	-4,89	0,0	987,50	-5,29	-4,89	15,74	-1,16	0,0	0,00	0,0
2018-01-01 02:00	98	29	100	0,0	16,23	-4,79	0,0	987,50	-5,19	-4,79	15,74	-1,06	0,0	0,00	0,0
2018-01-01 02:30	100	29	100	0,0	16,23	-4,49	0,0	987,50	-4,89	-4,49	15,74	-0,76	0,0	0,00	0,0
2018-01-01 03:00	92	29	100	0,0	16,33	-4,29	0,0	987,50	-4,69	-4,29	15,84	-0,56	0,0	0,00	0,0
2018-01-01 03:30	88	29	100	0,0	16,43	-4,09	0,0	986,50	-4,50	-4,09	15,94	-0,36	0,0	0,00	0,0
2018-01-01 04:00	97	29	100	0,0	16,43	-3,79	0,0	986,50	-4,20	-3,79	15,94	-0,06	0,0	0,00	0,0
2018-01-01 04:30	96	30	100	0,0	16,53	-3,59	0,0	986,50	-4,00	-3,59	16,08	0,14	0,0	0,00	0,0
2018-01-01 05:00	95	29	100	0,0	16,53	-3,39	0,0	985,50	-3,80	-3,39	16,04	0,34	0,0	0,00	0,0
2018-01-01 05:30	101	29	100	0,0	16,53	-3,29	0,0	985,50	-3,70	-3,29	16,04	0,44	0,0	0,00	0,0
2018-01-01 06:00	118	29	100	0,0	16,63	-2,89	0,0	985,50	-3,30	-2,89	16,14	0,84	0,0	0,00	0,0
2018-01-01 06:30	95	29	100	0,0	16,63	-2,59	0,0	985,50	-3,00	-2,59	16,14	1,14	0,0	0,00	0,0
2018-01-01 07:00	99	29	100	0,0	16,83	-2,39	0,0	985,50	-2,80	-2,39	16,34	1,34	1,4	0,00	0,0
2018-01-01 07:30	106	30	100	0,0	17,03	-2,09	0,0	985,50	-2,50	-2,09	16,58	1,64	0,0	0,00	0,0
2018-01-01 08:00	105	30	100	0,0	17,03	-1,99	0,0	984,50	-2,40	-1,99	16,58	1,74	0,0	0,00	0,0
2018-01-01 08:30	116	30	100	0,0	17,13	-1,89	0,0	984,50	-2,30	-1,89	16,68	1,84	1,2	0,00	0,0
2018-01-01 09:00	112	30	100	0,0	17,23	-1,79	0,0	984,50	-2,20	-1,79	16,78	1,94	2,4	0,00	0,0
2018-01-01 09:30	113	30	100	0,0	17,23	-1,79	3,6	984,50	-2,20	-1,79	16,78	1,94	4,9	3,60	3,6
2018-01-01 10:00	99	30	100	0,0	17,23	-1,79	3,6	984,50	-2,20	-1,79	16,78	1,94	2,8	3,60	3,6
2018-01-01 10:30	103	30	100	0,0	17,23	-1,79	3,6	984,50	-2,20	-1,79	16,78	1,94	2,8	0,00	3,6
2018-01-01 11:00	105	30	100	0,0	17,13	-1,69	6,0	984,50	-2,10	-1,69	16,68	2,04	4,5	2,40	6,0
2018-01-01 11:30	106	30	100	1,2	17,13	-1,49	6,0	984,50	-1,90	-1,49	16,68	2,24	3,3	2,40	6,0
2018-01-01 12:00	114	30	100	2,4	17,13	-1,59	6,0	983,50	-2,00	-3,48	16,68	2,14	4,5	0,00	6,0
2018-01-01 12:30	110	30	100	0,0	17,13	-1,59	6,0	983,50	-2,00	-1,59	16,68	2,14	3,7	0,00	6,0
2018-01-01 13:00	106	30	100	0,0	17,13	-1,49	7,8	983,50	-1,90	-1,49	16,68	2,24	3,9	1,80	7,8
2018-01-01 13:30	126	30	100	1,4	17,13	-1,39	7,8	983,50	-1,80	-1,39	16,68	2,34	3,7	1,80	7,8
2018-01-01 14:00	109	30	100	2,0	17,13	-1,39	7,8	983,50	-1,80	-1,39	16,68	2,34	4,1	0,00	7,8
2018-01-01 14:30	124	30	100	1,2	17,13	-1,39	7,8	983,50	-1,80	-1,39	16,68	2,34	4,5	0,00	7,8
2018-01-01 15:00	104	30	100	1,4	17,13	-1,29	9,0	983,50	-1,70	-1,29	16,68	2,44	5,4	1,20	9,0
2018-01-01 15:30	127	30	100	2,2	17,13	-1,19	9,0	983,50	-1,60	-1,19	16,68	2,54	3,0	1,20	9,0
2018-01-01 16:00	138	30	100	3,1	17,13	-1,19	9,0	983,50	-1,60	-4,33	16,68	2,54	4,7	0,00	9,0
2018-01-01 16:30	118	30	100	1,2	17,13	-0,99	10,2	983,50	-1,40	-0,99	16,68	2,74	4,3	1,20	10,2
2018-01-01 17:00	120	30	100	0,0	17,13	-0,99	10,2	983,50	-1,40	-0,99	16,68	2,74	3,5	1,20	10,2
2018-01-01 17:30	115	30	100	0,0	17,13	-0,89	11,4	983,50	-1,30	-0,89	16,68	2,84	2,8	1,20	11,4
2018-01-01 18:00	101	30	100	1,2	17,13	-0,89	11,4	983,50	-1,30	-0,89	16,68	2,84	2,6	1,20	11,4
2018-01-01 18:30	124	30	100	1,2	17,13	-0,79	11,4	983,50	-1,20	-0,79	16,68	2,94	4,5	0,00	11,4
2018-01-01 19:00	127	30	100	0,0	17,13	-0,69	11,4	983,50	-1,10	-0,69	16,68	3,04	4,3	0,00	11,4
2018-01-01 19:30	133	30	100	0,0	17,13	-0,69	11,4	984,50	-1,10	-0,69	16,68	3,04	3,1	0,00	11,4
2018-01-01 20:00	115	30	100	0,0	17,23	-0,69	11,4	984,50	-1,10	-0,69	16,78	3,04	3,9	0,00	11,4
2018-01-01 20:30	120	30	100	0,0	17,13	-0,79	11,4	984,50	-1,20	-0,79	16,68	2,94	3,9	0,00	11,4
2018-01-01 21:00	127	30	100	0,0	17,13	-0,89	11,4	984,50	-1,30	-0,89	16,68	2,84	2,8	0,00	11,4
2018-01-01 21:30	132	30	100	1,6	17,13	-0,89	11,4	984,50	-1,30	-0,89	16,68	2,84	3,0	0,00	11,4
2018-01-01 22:00	108	30	100	0,0	17,13	-0,89	11,4	984,50	-1,30	-0,89	16,68	2,84	3,5	0,00	11,4
2018-01-01 22:30	122	30	100	1,2	17,13	-0,89	11,4	984,50	-1,30	-0,89	16,68	2,84	4,3	0,00	11,4
2018-01-01 23:00	131	30	100	1,2	17,03	-0,99	11,4	984,50	-1,40	-0,99	16,58	2,74	3,5	0,00	11,4
2018-01-01 23:30	132	30	100	1,4	16,93	-0,99	11,4	985,50	-1,40	-0,99	16,48	2,74	2,8	0,00	11,4
2018-01-02 00:00	136	30	100	0,0	16,93	-1,09	11,4	985,50	-1,50	-1,09	16,48	2,64	2,4	0,00	0,0
2018-01-02 00:30	111	30	100	1,6	16,83	-1,19	11,4	985,50	-1,60	-1,19	16,38	2,54	2,2	0,00	0,0

Datum	Vindrikt °	Fukt inne Rh%	Fukt ute Rh%	Vindhast m/s	Temp in °C	Temp ute °C	Nb. Mån mm	Tryck Mbar	Daggp °C	Kyleffekt °C	Vix inne °C	Vix ute °C	Vindby m/s	Korr lufttryck	Nederb./dygn mm
2018-01-02 01:00	131	30	100	0,0	16,83	-1,19	11,4	985,50	-1,60	-1,19	16,38	2,54	2,8	0,00	0,0
2018-01-02 01:30	137	30	100	0,0	16,73	-1,19	11,4	985,50	-1,60	-1,19	16,28	2,54	1,8	0,00	0,0
2018-01-02 02:00	134	30	100	0,0	16,73	-1,09	11,4	985,50	-1,50	-1,09	16,28	2,64	1,6	0,00	0,0
2018-01-02 02:30	141	30	100	0,0	16,63	-1,09	11,4	986,50	-1,50	-1,09	16,18	2,64	2,6	0,00	0,0
2018-01-02 03:00	131	30	100	1,2	16,63	-1,09	11,4	986,50	-1,50	-1,09	16,18	2,64	2,2	0,00	0,0
2018-01-02 03:30	134	30	100	0,0	16,63	-1,09	11,4	986,50	-1,50	-1,09	16,18	2,64	1,8	0,00	0,0
2018-01-02 04:00	143	30	100	0,0	16,63	-1,09	11,4	986,50	-1,50	-1,09	16,18	2,64	1,6	0,00	0,0
2018-01-02 04:30	141	30	100	0,0	16,73	-0,99	11,4	986,50	-1,40	-0,99	16,28	2,74	2,2	0,00	0,0
2018-01-02 05:00	141	30	100	0,0	16,73	-0,99	11,4	986,50	-1,40	-0,99	16,28	2,74	1,2	0,00	0,0
2018-01-02 05:30	140	30	100	0,0	16,73	-0,99	11,4	986,50	-1,40	-0,99	16,28	2,74	1,8	0,00	0,0
2018-01-02 06:00	139	30	100	0,0	16,73	-0,89	11,4	986,50	-1,30	-0,89	16,28	2,84	2,2	0,00	0,0
2018-01-02 06:30	142	31	100	0,0	16,83	-0,99	11,4	986,50	-1,40	-0,99	16,42	2,74	1,2	0,00	0,0
2018-01-02 07:00	136	31	100	0,0	17,03	-0,99	11,4	987,50	-1,40	-0,99	16,62	2,74	0,0	0,00	0,0
2018-01-02 07:30	139	31	100	0,0	17,13	-0,99	11,4	987,50	-1,40	-0,99	16,72	2,74	0,0	0,00	0,0
2018-01-02 08:00	140	31	100	0,0	17,23	-0,99	11,4	987,50	-1,40	-0,99	16,82	2,74	0,0	0,00	0,0
2018-01-02 08:30	144	31	100	0,0	17,33	-0,99	11,4	987,50	-1,40	-0,99	16,92	2,74	0,0	0,00	0,0
2018-01-02 09:00	144	31	100	0,0	17,33	-0,99	12,6	988,50	-1,40	-0,99	16,92	2,74	0,0	1,20	1,2
2018-01-02 09:30	136	31	100	0,0	17,33	-1,09	12,6	988,50	-1,50	-1,09	16,92	2,64	0,0	1,20	1,2
2018-01-02 10:00	143	31	100	0,0	17,33	-1,29	12,6	988,50	-1,70	-1,29	16,92	2,44	0,0	0,00	1,2
2018-01-02 10:30	135	31	100	0,0	17,33	-1,29	15,6	989,50	-1,70	-1,29	16,92	2,44	6,9	3,00	4,2
2018-01-02 11:00	134	31	100	0,0	17,33	-1,29	15,6	989,50	-1,70	-1,29	16,92	2,44	0,0	3,00	4,2
2018-01-02 11:30	142	31	100	0,0	17,33	-1,29	15,6	989,50	-1,70	-1,29	16,92	2,44	0,0	0,00	4,2
2018-01-02 12:00	142	31	100	0,0	17,33	-1,39	15,6	990,50	-1,80	-1,39	16,92	2,34	0,0	0,00	4,2
2018-01-02 12:30	136	31	100	0,0	17,23	-1,39	15,6	990,50	-1,80	-1,39	16,82	2,34	0,0	0,00	4,2
2018-01-02 13:00	111	31	100	0,0	17,23	-1,39	15,6	990,50	-1,80	-1,39	16,82	2,34	1,6	0,00	4,2
2018-01-02 13:30	104	30	100	0,0	17,23	-1,59	15,6	990,50	-2,00	-1,59	16,78	2,14	2,0	0,00	4,2
2018-01-02 14:00	111	30	100	0,0	17,23	-1,89	15,6	990,50	-2,30	-1,89	16,78	1,84	1,2	0,00	4,2
2018-01-02 14:30	105	30	100	0,0	17,13	-2,09	15,6	991,50	-2,50	-2,09	16,68	1,64	0,0	0,00	4,2
2018-01-02 15:00	110	30	100	0,0	17,13	-2,09	15,6	991,50	-2,50	-2,09	16,68	1,64	0,0	0,00	4,2
2018-01-02 15:30	109	30	100	0,0	17,13	-2,79	15,6	991,50	-3,20	-2,79	16,68	0,94	0,0	0,00	4,2
2018-01-02 16:00	108	30	100	0,0	17,03	-2,99	18,0	991,50	-3,40	-2,99	16,58	0,74	9,8	2,40	6,6
2018-01-02 16:30	109	30	100	0,0	17,03	-3,69	18,0	991,50	-4,10	-3,69	16,58	0,04	0,0	2,40	6,6
2018-01-02 17:00	110	30	100	0,0	17,03	-3,79	18,0	992,50	-4,20	-3,79	16,58	-0,06	0,0	0,00	6,6
2018-01-02 17:30	104	30	100	0,0	16,93	-4,49	18,0	992,50	-4,89	-4,49	16,48	-0,76	0,0	0,00	6,6
2018-01-02 18:00	112	30	100	0,0	16,93	-4,59	18,0	992,50	-4,99	-4,59	16,48	-0,86	0,0	0,00	6,6
2018-01-02 18:30	109	30	100	0,0	16,93	-4,99	19,2	993,50	-5,39	-4,99	16,48	-1,26	4,7	1,20	7,8
2018-01-02 19:00	112	30	100	0,0	16,93	-5,69	19,2	993,50	-6,09	-5,69	16,48	-1,96	0,0	1,20	7,8
2018-01-02 19:30	112	30	100	0,0	16,93	-4,99	19,2	993,50	-5,39	-4,99	16,48	-1,26	0,0	0,00	7,8
2018-01-02 20:00	107	30	100	0,0	16,93	-5,69	19,2	993,50	-6,09	-5,69	16,48	-1,96	0,0	0,00	7,8
2018-01-02 20:30	108	30	100	0,0	16,93	-5,79	19,2	993,50	-6,19	-5,79	16,48	-2,06	0,0	0,00	7,8
2018-01-02 21:00	113	30	100	0,0	16,93	-6,39	19,2	993,50	-6,79	-6,39	16,48	-2,66	0,0	0,00	7,8
2018-01-02 21:30	112	30	100	0,0	16,93	-6,79	19,2	993,50	-7,19	-6,79	16,48	-3,06	0,0	0,00	7,8
2018-01-02 22:00	105	30	100	0,0	16,83	-6,99	19,2	993,50	-7,39	-6,99	16,38	-3,26	0,0	0,00	7,8
2018-01-02 22:30	104	30	100	0,0	16,83	-6,99	19,2	993,50	-7,39	-6,99	16,38	-3,26	0,0	0,00	7,8
2018-01-02 23:00	104	30	100	0,0	16,73	-6,49	19,2	993,50	-6,89	-6,49	16,28	-2,76	0,0	0,00	7,8
2018-01-02 23:30	106	30	100	0,0	16,63	-6,89	19,2	994,50	-7,29	-6,89	16,18	-3,16	0,0	0,00	7,8
2018-01-03 00:00	103	30	100	0,0	16,53	-6,99	19,2	994,50	-7,39	-6,99	16,08	-3,26	0,0	0,00	0,0
2018-01-03 00:30	111	30	100	0,0	16,53	-6,39	19,2	994,50	-6,79	-6,39	16,08	-2,66	0,0	0,00	0,0
2018-01-03 01:00	108	30	100	0,0	16,43	-6,39	19,2	994,50	-6,79	-6,39	15,98	-2,66	0,0	0,00	0,0
2018-01-03 01:30	106	30	100	0,0	16,43	-6,79	19,2	993,50	-7,19	-6,79	15,98	-3,06	0,0	0,00	0,0

Datum	Vindrikt °	Fukt inne Rh%	Fukt ute Rh%	Vindhast m/s	Temp in °C	Temp ute °C	Nb. Mån mm	Tryck Mbar	Daggp °C	Kyleffekt °C	Vix inne °C	Vix ute °C	Vindby m/s	Korr lufttryck	Nederb./dygn mm
2018-01-03 02:00	105	30	100	0,0	16,33	-7,79	19,2	993,50	-8,19	-7,79	15,88	-4,06	0,0	0,00	0,0
2018-01-03 02:30	109	30	100	0,0	16,33	-7,29	19,2	994,50	-7,69	-7,29	15,88	-3,56	0,0	0,00	0,0
2018-01-03 03:00	109	30	100	0,0	16,23	-7,49	19,2	994,50	-7,89	-7,49	15,78	-3,76	0,0	0,00	0,0
2018-01-03 03:30	108	30	100	0,0	16,23	-8,39	19,2	993,50	-8,78	-8,39	15,78	-4,66	0,0	0,00	0,0
2018-01-03 04:00	112	30	100	0,0	16,23	-8,69	19,2	993,50	-9,08	-8,69	15,78	-4,96	0,0	0,00	0,0
2018-01-03 04:30	112	30	100	0,0	16,33	-8,89	19,2	993,50	-9,28	-8,89	15,88	-5,16	0,0	0,00	0,0
2018-01-03 05:00	112	30	99	0,0	16,33	-9,29	19,2	993,50	-9,81	-9,29	15,88	-5,65	0,0	0,00	0,0
2018-01-03 05:30	105	30	98	0,0	16,33	-9,59	19,2	993,50	-10,24	-9,59	15,88	-6,04	0,0	0,00	0,0
2018-01-03 06:00	108	30	96	0,0	16,43	-9,89	19,2	992,50	-10,81	-9,89	15,98	-6,51	0,0	0,00	0,0
2018-01-03 06:30	104	30	97	0,0	16,43	-10,39	19,2	993,50	-11,17	-10,39	15,98	-6,92	0,0	0,00	0,0
2018-01-03 07:00	104	30	97	0,0	16,63	-10,70	19,2	993,50	-11,47	-10,70	16,18	-7,22	0,0	0,00	0,0
2018-01-03 07:30	109	30	97	0,0	16,73	-11,30	19,2	993,50	-12,07	-11,30	16,28	-7,82	0,0	0,00	0,0
2018-01-03 08:00	107	30	97	0,0	16,83	-11,60	19,2	993,50	-12,37	-11,60	16,38	-8,13	0,0	0,00	0,0
2018-01-03 08:30	106	30	97	0,0	16,93	-10,29	22,2	993,50	-11,07	-10,29	16,48	-6,82	6,4	3,00	3,0
2018-01-03 09:00	113	30	97	0,0	16,93	-11,00	22,2	993,50	-11,77	-11,00	16,48	-7,52	0,0	3,00	3,0
2018-01-03 09:30	109	30	97	0,0	16,93	-11,40	22,2	993,50	-12,17	-11,40	16,48	-7,92	0,0	0,00	3,0
2018-01-03 10:00	108	30	97	0,0	16,93	-11,90	22,2	993,50	-12,67	-11,90	16,48	-8,43	0,0	0,00	3,0
2018-01-03 10:30	106	30	97	0,0	16,93	-11,40	22,2	994,50	-12,17	-11,40	16,48	-7,92	0,0	0,00	3,0
2018-01-03 11:00	104	30	97	0,0	16,83	-11,00	22,2	993,50	-11,77	-11,00	16,38	-7,52	0,0	0,00	3,0
2018-01-03 11:30	107	30	97	0,0	16,83	-10,80	22,2	994,50	-11,57	-10,80	16,38	-7,32	0,0	0,00	3,0
2018-01-03 12:00	107	30	97	0,0	16,83	-11,10	22,2	994,50	-11,87	-11,10	16,38	-7,62	0,0	0,00	3,0
2018-01-03 12:30	110	30	97	0,0	16,83	-11,70	22,2	994,50	-12,47	-11,70	16,38	-8,23	0,0	0,00	3,0
2018-01-03 13:00	112	30	97	0,0	16,83	-11,20	22,2	994,50	-11,97	-11,20	16,38	-7,72	0,0	0,00	3,0
2018-01-03 13:30	105	29	97	0,0	16,73	-12,10	22,2	994,50	-12,86	-12,10	16,24	-8,63	0,0	0,00	3,0
2018-01-03 14:00	105	29	97	0,0	16,73	-11,90	22,2	994,50	-12,67	-11,90	16,24	-8,43	0,0	0,00	3,0
2018-01-03 14:30	104	29	97	0,0	16,73	-11,70	22,2	995,50	-12,47	-11,70	16,24	-8,23	0,0	0,00	3,0
2018-01-03 15:00	112	29	97	0,0	16,73	-12,00	22,2	995,50	-12,76	-12,00	16,24	-8,53	0,0	0,00	3,0
2018-01-03 15:30	112	29	97	0,0	16,73	-11,50	22,2	995,50	-12,27	-11,50	16,24	-8,02	0,0	0,00	3,0
2018-01-03 16:00	109	29	97	0,0	16,73	-11,40	24,6	995,50	-12,17	-11,40	16,24	-7,92	10,6	2,40	5,4
2018-01-03 16:30	112	29	97	0,0	16,73	-11,50	24,6	995,50	-12,27	-11,50	16,24	-8,02	0,0	2,40	5,4
2018-01-03 17:00	112	29	97	0,0	16,73	-11,60	24,6	995,50	-12,37	-11,60	16,24	-8,13	0,0	0,00	5,4
2018-01-03 17:30	106	29	97	0,0	16,63	-11,90	24,6	995,50	-12,67	-11,90	16,14	-8,43	0,0	0,00	5,4
2018-01-03 18:00	104	29	97	0,0	16,73	-12,20	24,6	996,50	-12,96	-12,20	16,24	-8,73	0,0	0,00	5,4
2018-01-03 18:30	105	29	97	0,0	16,63	-12,20	24,6	996,50	-12,96	-12,20	16,14	-8,73	0,0	0,00	5,4
2018-01-03 19:00	109	29	97	0,0	16,63	-12,70	26,4	996,50	-13,46	-12,70	16,14	-9,23	3,7	1,80	7,2
2018-01-03 19:30	104	29	97	0,0	16,63	-12,90	26,4	996,50	-13,66	-12,90	16,14	-9,43	0,0	1,80	7,2
2018-01-03 20:00	112	29	97	0,0	16,63	-12,60	26,4	997,50	-13,36	-12,60	16,14	-9,13	0,0	0,00	7,2
2018-01-03 20:30	108	29	97	0,0	16,63	-12,30	26,4	997,50	-13,06	-12,30	16,14	-8,83	0,0	0,00	7,2
2018-01-03 21:00	105	29	97	0,0	16,63	-11,80	26,4	997,50	-12,57	-11,80	16,14	-8,33	0,0	0,00	7,2
2018-01-03 21:30	104	29	97	0,0	16,63	-11,40	26,4	997,50	-12,17	-11,40	16,14	-7,92	0,0	0,00	7,2
2018-01-03 22:00	105	29	97	0,0	16,53	-11,10	26,4	997,50	-11,87	-11,10	16,04	-7,62	0,0	0,00	7,2
2018-01-03 22:30	104	30	97	0,0	16,53	-11,80	26,4	997,50	-12,57	-11,80	16,08	-8,33	0,0	0,00	7,2
2018-01-03 23:00	111	30	97	0,0	16,43	-12,00	26,4	997,50	-12,76	-12,00	15,98	-8,53	0,0	0,00	7,2
2018-01-03 23:30	110	30	97	0,0	16,33	-12,00	26,4	997,50	-12,76	-12,00	15,88	-8,53	0,0	0,00	7,2
2018-01-04 00:00	110	30	97	0,0	16,33	-11,90	26,4	998,51	-12,67	-11,90	15,88	-8,43	0,0	0,00	0,0
2018-01-04 00:30	109	30	97	0,0	16,23	-11,80	26,4	998,51	-12,57	-11,80	15,78	-8,33	0,0	0,00	0,0
2018-01-04 01:00	111	30	97	0,0	16,13	-11,20	26,4	998,51	-11,97	-11,20	15,68	-7,72	0,0	0,00	0,0
2018-01-04 01:30	104	30	97	0,0	16,13	-10,59	26,4	998,51	-11,37	-10,59	15,68	-7,12	0,0	0,00	0,0
2018-01-04 02:00	106	30	97	0,0	16,13	-10,29	26,4	998,51	-11,07	-10,29	15,68	-6,82	0,0	0,00	0,0
2018-01-04 02:30	106	30	97	0,0	16,23	-10,19	27,0	998,51	-10,97	-10,19	15,78	-6,72	0,0	0,60	0,6

Datum	Vindrikt °	Fukt inne Rh%	Fukt ute Rh%	Vindhast m/s	Temp in °C	Temp ute °C	Nb. Mån mm	Tryck Mbar	Daggp °C	Kyleffekt °C	Vix inne °C	Vix ute °C	Vindby m/s	Korr lufttryck	Nederb./dygn mm
2018-01-04 03:00	111	30	97	0,0	16,33	-10,39	27,0	998,51	-11,17	-10,39	15,88	-6,92	0,0	0,60	0,6
2018-01-04 03:30	111	30	97	0,0	16,33	-9,89	27,0	998,51	-10,68	-9,89	15,88	-6,42	0,0	0,00	0,6
2018-01-04 04:00	104	30	98	0,0	16,33	-9,79	27,0	998,51	-10,44	-9,79	15,88	-6,24	0,0	0,00	0,6
2018-01-04 04:30	111	30	98	0,0	16,43	-9,59	27,0	998,51	-10,24	-9,59	15,98	-6,04	0,0	0,00	0,6
2018-01-04 05:00	111	30	98	0,0	16,43	-9,39	27,0	998,51	-10,05	-9,39	15,98	-5,84	0,0	0,00	0,6
2018-01-04 05:30	105	30	98	0,0	16,43	-9,49	27,0	998,51	-10,15	-9,49	15,98	-5,94	0,0	0,00	0,6
2018-01-04 06:00	110	30	98	0,0	16,43	-9,39	27,0	998,51	-10,05	-9,39	15,98	-5,84	0,0	0,00	0,6
2018-01-04 06:30	104	30	98	0,0	16,53	-9,39	27,0	999,51	-10,05	-9,39	16,08	-5,84	0,0	0,00	0,6
2018-01-04 07:00	105	30	98	0,0	16,63	-9,39	27,0	999,51	-10,05	-9,39	16,18	-5,84	0,0	0,00	0,6
2018-01-04 07:30	113	30	98	0,0	16,83	-9,29	27,0	999,51	-9,95	-9,29	16,38	-5,74	0,0	0,00	0,6
2018-01-04 08:00	108	30	99	0,0	16,93	-9,19	27,0	999,51	-9,71	-9,19	16,48	-5,55	0,0	0,00	0,6
2018-01-04 08:30	111	30	99	0,0	17,03	-8,99	28,2	999,51	-9,51	-8,99	16,58	-5,35	2,6	1,20	1,8
2018-01-04 09:00	103	30	99	0,0	17,03	-8,99	28,2	999,51	-9,51	-8,99	16,58	-5,35	0,0	1,20	1,8
2018-01-04 09:30	111	30	99	0,0	17,13	-8,89	28,2	999,51	-9,42	-8,89	16,68	-5,25	0,0	0,00	1,8
2018-01-04 10:00	111	30	99	0,0	17,13	-8,79	29,4	999,51	-9,32	-8,79	16,68	-5,15	2,6	1,20	3,0
2018-01-04 10:30	104	30	99	0,0	17,13	-8,69	29,4	999,51	-9,22	-8,69	16,68	-5,05	1,2	1,20	3,0
2018-01-04 11:00	107	30	99	0,0	17,13	-8,49	29,4	999,51	-9,02	-8,49	16,68	-4,85	0,0	0,00	3,0
2018-01-04 11:30	104	30	99	0,0	17,13	-8,39	29,4	999,51	-8,92	-8,39	16,68	-4,75	0,0	0,00	3,0
2018-01-04 12:00	110	30	99	0,0	17,33	-8,39	29,4	999,51	-8,92	-8,39	16,88	-4,75	0,0	0,00	3,0
2018-01-04 12:30	111	30	99	0,0	17,33	-8,09	30,6	999,51	-8,62	-8,09	16,88	-4,45	0,0	1,20	4,2
2018-01-04 13:00	105	30	99	0,0	17,53	-8,09	30,6	999,51	-8,62	-8,09	17,08	-4,45	0,0	1,20	4,2
2018-01-04 13:30	113	30	100	0,0	17,43	-7,99	35,4	999,51	-8,39	-7,99	16,98	-4,26	8,1	4,80	9,0
2018-01-04 14:00	113	30	100	0,0	17,43	-7,89	35,4	999,51	-8,29	-7,89	16,98	-4,16	0,0	4,80	9,0
2018-01-04 14:30	107	30	100	0,0	17,33	-7,79	35,4	999,51	-8,19	-7,79	16,88	-4,06	0,0	0,00	9,0
2018-01-04 15:00	103	30	100	0,0	17,33	-7,79	35,4	999,51	-8,19	-7,79	16,88	-4,06	0,0	0,00	9,0
2018-01-04 15:30	104	30	100	0,0	17,33	-7,79	35,4	999,51	-8,19	-7,79	16,88	-4,06	0,0	0,00	9,0
2018-01-04 16:00	110	30	100	0,0	17,23	-7,89	35,4	999,51	-8,29	-7,89	16,78	-4,16	0,0	0,00	9,0
2018-01-04 16:30	105	30	100	0,0	17,23	-7,89	35,4	999,51	-8,29	-7,89	16,78	-4,16	0,0	0,00	9,0
2018-01-04 17:00	111	30	100	0,0	17,23	-7,79	36,0	999,51	-8,19	-7,79	16,78	-4,06	0,0	0,60	9,6
2018-01-04 17:30	105	30	100	0,0	17,23	-7,79	36,0	999,51	-8,19	-7,79	16,78	-4,06	0,0	0,60	9,6
2018-01-04 18:00	111	30	100	0,0	17,23	-7,69	36,0	999,51	-8,09	-7,69	16,78	-3,96	0,0	0,00	9,6
2018-01-04 18:30	108	30	100	0,0	17,23	-7,49	36,0	999,51	-7,89	-7,49	16,78	-3,76	0,0	0,00	9,6
2018-01-04 19:00	120	30	100	0,0	17,23	-7,29	36,0	998,51	-7,69	-7,29	16,78	-3,56	0,0	0,00	9,6
2018-01-04 19:30	129	30	100	0,0	17,23	-7,29	36,0	998,51	-7,69	-7,29	16,78	-3,56	1,2	0,00	9,6
2018-01-04 20:00	139	30	100	0,0	17,23	-7,29	36,0	998,51	-7,69	-7,29	16,78	-3,56	1,2	0,00	9,6
2018-01-04 20:30	117	30	99	0,0	17,23	-7,29	36,0	998,51	-7,82	-7,29	16,78	-3,65	0,0	0,00	9,6
2018-01-04 21:00	80	30	99	0,0	17,23	-7,29	36,0	998,51	-7,82	-7,29	16,78	-3,65	0,0	0,00	9,6
2018-01-04 21:30	73	30	99	0,0	17,23	-7,39	36,0	998,51	-7,92	-7,39	16,78	-3,75	0,0	0,00	9,6
2018-01-04 22:00	77	30	98	0,0	17,13	-7,39	36,0	998,51	-8,06	-7,39	16,68	-3,84	0,0	0,00	9,6
2018-01-04 22:30	84	30	97	0,0	17,03	-7,49	36,0	998,51	-8,29	-7,49	16,58	-4,02	0,0	0,00	9,6
2018-01-04 23:00	77	30	97	0,0	16,93	-7,59	36,0	998,51	-8,39	-7,59	16,48	-4,12	0,0	0,00	9,6
2018-01-04 23:30	69	30	97	0,0	16,83	-7,59	36,0	997,50	-8,39	-7,59	16,38	-4,12	0,0	0,00	9,6
2018-01-05 00:00	79	30	97	0,0	16,73	-7,79	36,0	997,50	-8,59	-7,79	16,28	-4,32	1,2	0,00	0,0
2018-01-05 00:30	78	30	97	0,0	16,63	-7,79	36,0	997,50	-8,59	-7,79	16,18	-4,32	0,0	0,00	0,0
2018-01-05 01:00	59	30	96	0,0	16,63	-7,79	36,0	997,50	-8,73	-7,79	16,18	-4,41	1,2	0,00	0,0
2018-01-05 01:30	64	30	95	0,0	16,53	-7,79	36,0	997,50	-8,86	-7,79	16,08	-4,49	1,2	0,00	0,0
2018-01-05 02:00	53	30	95	0,0	16,63	-7,79	36,0	997,50	-8,86	-7,79	16,18	-4,49	0,0	0,00	0,0
2018-01-05 02:30	59	30	95	0,0	16,63	-7,69	36,0	997,50	-8,77	-7,69	16,18	-4,39	1,2	0,00	0,0
2018-01-05 03:00	43	30	95	0,0	16,63	-7,59	36,0	996,50	-8,67	-7,59	16,18	-4,29	0,0	0,00	0,0
2018-01-05 03:30	51	30	95	0,0	16,73	-7,49	36,0	996,50	-8,57	-7,49	16,28	-4,19	1,4	0,00	0,0

Datum	Vindrikt °	Fukt inne Rh%	Fukt ute Rh%	Vindhast m/s	Temp in °C	Temp ute °C	Nb. Mån mm	Tryck Mbar	Daggp °C	Kyleffekt °C	Vix inne °C	Vix ute °C	Vindby m/s	Korr lufttryck	Nederb./dygn mm
2018-01-05 04:00	54	30	94	0,0	16,73	-7,29	37,2	996,50	-8,51	-7,29	16,28	-4,07	4,1	1,20	1,2
2018-01-05 04:30	40	30	94	0,0	16,73	-7,29	37,2	996,50	-8,51	-7,29	16,28	-4,07	1,2	1,20	1,2
2018-01-05 05:00	59	30	95	0,0	16,83	-7,19	37,2	996,50	-8,27	-7,19	16,38	-3,89	1,4	0,00	1,2
2018-01-05 05:30	50	30	95	0,0	16,83	-7,09	37,2	995,50	-8,17	-7,09	16,38	-3,79	1,4	0,00	1,2
2018-01-05 06:00	31	30	94	0,0	16,83	-6,99	37,2	995,50	-8,21	-6,99	16,38	-3,77	1,2	0,00	1,2
2018-01-05 06:30	52	30	94	0,0	16,83	-7,09	37,2	995,50	-8,31	-7,09	16,38	-3,87	1,2	0,00	1,2
2018-01-05 07:00	46	30	94	0,0	17,03	-7,19	37,2	995,50	-8,41	-7,19	16,58	-3,97	0,0	0,00	1,2
2018-01-05 07:30	54	30	95	0,0	17,23	-7,09	37,2	995,50	-8,17	-7,09	16,78	-3,79	1,2	0,00	1,2
2018-01-05 08:00	41	30	95	0,0	17,33	-7,09	37,2	995,50	-8,17	-7,09	16,88	-3,79	0,0	0,00	1,2
2018-01-05 08:30	61	30	94	0,0	17,43	-6,99	40,8	995,50	-8,21	-6,99	16,98	-3,77	6,2	3,60	4,8
2018-01-05 09:00	26	30	94	0,0	17,43	-6,99	40,8	995,50	-8,21	-6,99	16,98	-3,77	2,0	3,60	4,8
2018-01-05 09:30	27	30	93	0,0	17,53	-6,99	40,8	995,50	-8,35	-6,99	17,08	-3,86	0,0	0,00	4,8
2018-01-05 10:00	27	30	93	0,0	17,53	-6,99	40,8	995,50	-8,35	-6,99	17,08	-3,86	1,4	0,00	4,8
2018-01-05 10:30	27	30	93	0,0	17,53	-6,89	40,8	995,50	-8,25	-6,89	17,08	-3,76	2,0	0,00	4,8
2018-01-05 11:00	28	30	93	0,0	17,53	-6,79	40,8	995,50	-8,16	-6,79	17,08	-3,66	0,0	0,00	4,8
2018-01-05 11:30	25	30	93	0,0	17,53	-6,79	40,8	995,50	-8,16	-6,79	17,08	-3,66	1,8	0,00	4,8
2018-01-05 12:00	26	30	92	0,0	17,53	-6,79	40,8	995,50	-8,30	-6,79	17,08	-3,74	1,6	0,00	4,8
2018-01-05 12:30	28	30	92	0,0	17,53	-6,79	40,8	995,50	-8,30	-6,79	17,08	-3,74	1,2	0,00	4,8
2018-01-05 13:00	25	30	92	0,0	17,63	-6,89	40,8	995,50	-8,40	-6,89	17,18	-3,84	1,2	0,00	4,8
2018-01-05 13:30	26	30	92	0,0	17,63	-6,99	40,8	995,50	-8,50	-6,99	17,18	-3,94	0,0	0,00	4,8
2018-01-05 14:00	23	30	92	0,0	17,63	-6,79	40,8	995,50	-8,30	-6,79	17,18	-3,74	1,2	0,00	4,8
2018-01-05 14:30	23	30	92	0,0	17,63	-6,89	40,8	995,50	-8,40	-6,89	17,18	-3,84	2,8	0,00	4,8
2018-01-05 15:00	24	30	92	0,0	17,53	-6,89	40,8	995,50	-8,40	-6,89	17,08	-3,84	1,6	0,00	4,8
2018-01-05 15:30	24	30	92	0,0	17,53	-6,79	40,8	994,50	-8,30	-6,79	17,08	-3,74	1,8	0,00	4,8
2018-01-05 16:00	23	30	92	0,0	17,53	-6,79	45,6	995,50	-8,30	-6,79	17,08	-3,74	6,4	4,80	9,6
2018-01-05 16:30	23	30	92	0,0	17,53	-6,79	45,6	995,50	-8,30	-6,79	17,08	-3,74	1,2	0,00	9,6
2018-01-05 17:00	22	30	93	0,0	17,53	-6,79	45,6	995,50	-8,16	-6,79	17,08	-3,66	1,6	0,00	9,6
2018-01-05 17:30	21	30	93	0,0	17,43	-7,09	45,6	995,50	-8,45	-7,09	16,98	-3,96	0,0	0,00	9,6
2018-01-05 18:00	24	30	95	0,0	17,43	-7,19	48,6	995,50	-8,27	-7,19	16,98	-3,89	6,0	3,00	12,6
2018-01-05 18:30	21	30	95	0,0	17,33	-7,19	48,6	995,50	-8,27	-7,19	16,88	-3,89	0,0	3,00	12,6
2018-01-05 19:00	24	30	96	0,0	17,33	-7,29	48,6	995,50	-8,23	-7,29	16,88	-3,91	0,0	0,00	12,6
2018-01-05 19:30	21	30	96	0,0	17,33	-7,29	48,6	995,50	-8,23	-7,29	16,88	-3,91	0,0	0,00	12,6
2018-01-05 20:00	22	30	97	0,0	17,33	-7,49	48,6	995,50	-8,29	-7,49	16,88	-4,02	0,0	0,00	12,6
2018-01-05 20:30	22	30	98	0,0	17,33	-7,49	48,6	995,50	-8,15	-7,49	16,88	-3,94	0,0	0,00	12,6
2018-01-05 21:00	21	30	97	0,0	17,33	-7,79	48,6	995,50	-8,59	-7,79	16,88	-4,32	0,0	0,00	12,6
2018-01-05 21:30	23	30	98	0,0	17,33	-7,59	48,6	995,50	-8,25	-7,59	16,88	-4,04	0,0	0,00	12,6
2018-01-05 22:00	22	30	98	0,0	17,23	-7,29	48,6	995,50	-7,96	-7,29	16,78	-3,74	0,0	0,00	12,6
2018-01-05 22:30	21	30	97	0,0	17,23	-7,09	48,6	995,50	-7,89	-7,09	16,78	-3,62	0,0	0,00	12,6
2018-01-05 23:00	22	30	97	0,0	17,03	-7,09	48,6	995,50	-7,89	-7,09	16,58	-3,62	0,0	0,00	12,6
2018-01-05 23:30	22	30	98	0,0	16,93	-6,89	50,4	995,50	-7,56	-6,89	16,48	-3,34	3,3	1,80	14,4
2018-01-06 00:00	23	30	98	0,0	16,83	-6,79	50,4	996,50	-7,46	-6,79	16,38	-3,24	0,0	1,80	0,0
2018-01-06 00:30	24	30	98	0,0	16,73	-6,69	50,4	996,50	-7,36	-6,69	16,28	-3,14	1,8	0,00	0,0
2018-01-06 01:00	22	30	97	0,0	16,63	-6,69	50,4	996,50	-7,50	-6,69	16,18	-3,22	1,2	0,00	0,0
2018-01-06 01:30	22	30	96	0,0	16,63	-6,59	50,4	996,50	-7,53	-6,59	16,18	-3,21	2,0	0,00	0,0
2018-01-06 02:00	22	30	96	0,0	16,53	-6,49	50,4	996,50	-7,44	-6,49	16,08	-3,11	1,4	0,00	0,0
2018-01-06 02:30	22	30	95	0,0	16,53	-6,39	50,4	996,50	-7,48	-6,39	16,08	-3,09	2,4	0,00	0,0
2018-01-06 03:00	23	30	94	0,0	16,63	-6,39	50,4	996,50	-7,62	-6,39	16,18	-3,17	2,0	0,00	0,0
2018-01-06 03:30	23	30	93	0,0	16,63	-6,39	50,4	997,50	-7,76	-6,39	16,18	-3,26	2,8	0,00	0,0
2018-01-06 04:00	23	30	91	0,0	16,63	-6,49	50,4	997,50	-8,15	-6,49	16,18	-3,52	2,2	0,00	0,0
2018-01-06 04:30	22	30	90	0,0	16,63	-6,79	50,4	997,50	-8,59	-6,79	16,18	-3,90	1,4	0,00	0,0

Datum	Vindrikt °	Fukt inne Rh%	Fukt ute Rh%	Vindhast m/s	Temp in °C	Temp ute °C	Nb. Mån mm	Tryck Mbar	Daggp °C	Kyleffekt °C	Vix inne °C	Vix ute °C	Vindby m/s	Korr lufttryck	Nederb./dygn mm
2018-01-06 05:00	23	30	88	0,0	16,63	-7,19	50,4	997,50	-9,28	-7,19	16,18	-4,46	2,2	0,00	0,0
2018-01-06 05:30	21	30	87	0,0	16,63	-7,99	50,4	997,50	-10,22	-7,99	16,18	-5,34	1,8	0,00	0,0
2018-01-06 06:00	24	30	85	1,2	16,63	-8,19	50,4	997,50	-10,72	-8,19	16,18	-5,69	2,2	0,00	0,0
2018-01-06 06:30	23	30	82	0,0	16,63	-8,79	50,4	998,51	-11,77	-8,79	16,18	-6,52	2,2	0,00	0,0
2018-01-06 07:00	24	30	83	0,0	16,83	-9,89	50,4	998,51	-12,69	-9,89	16,38	-7,54	0,0	0,00	0,0
2018-01-06 07:30	24	30	85	0,0	17,03	-9,89	50,4	998,51	-12,38	-9,89	16,58	-7,39	0,0	0,00	0,0
2018-01-06 08:00	22	30	85	0,0	17,13	-10,19	50,4	998,51	-12,68	-10,19	16,68	-7,69	0,0	0,00	0,0
2018-01-06 08:30	24	30	85	0,0	17,23	-10,59	50,4	999,51	-13,07	-10,59	16,78	-8,09	0,0	0,00	0,0
2018-01-06 09:00	23	30	85	0,0	17,23	-10,59	50,4	999,51	-13,07	-10,59	16,78	-8,09	1,2	0,00	0,0
2018-01-06 09:30	21	30	85	0,0	17,23	-11,10	50,4	1000,51	-13,56	-11,10	16,78	-8,59	0,0	0,00	0,0
2018-01-06 10:00	23	30	85	0,0	17,23	-11,30	50,4	1000,51	-13,75	-11,30	16,78	-8,79	1,2	0,00	0,0
2018-01-06 10:30	22	30	85	0,0	17,23	-11,30	50,4	1001,51	-13,75	-11,30	16,78	-8,79	0,0	0,00	0,0
2018-01-06 11:00	24	30	85	0,0	17,13	-11,20	50,4	1001,51	-13,66	-11,20	16,68	-8,69	1,2	0,00	0,0
2018-01-06 11:30	24	30	85	0,0	17,13	-10,90	50,4	1001,51	-13,36	-10,90	16,68	-8,39	0,0	0,00	0,0
2018-01-06 12:00	23	30	85	0,0	17,03	-10,49	51,0	1001,51	-12,97	-10,49	16,58	-7,99	0,0	0,60	0,6
2018-01-06 12:30	22	30	85	0,0	17,03	-10,29	51,0	1001,51	-12,77	-10,29	16,58	-7,79	0,0	0,60	0,6
2018-01-06 13:00	23	30	85	0,0	16,93	-10,49	51,0	1002,51	-12,97	-10,49	16,48	-7,99	0,0	0,00	0,6
2018-01-06 13:30	22	30	85	0,0	16,83	-10,39	51,0	1002,51	-12,87	-10,39	16,38	-7,89	0,0	0,00	0,6
2018-01-06 14:00	22	30	85	0,0	16,73	-10,49	51,0	1002,51	-12,97	-10,49	16,28	-7,99	0,0	0,00	0,6
2018-01-06 14:30	24	29	85	0,0	16,63	-10,29	51,0	1003,51	-12,77	-10,29	16,14	-7,79	0,0	0,00	0,6
2018-01-06 15:00	24	29	85	0,0	16,63	-10,29	51,0	1003,51	-12,77	-10,29	16,14	-7,79	0,0	0,00	0,6
2018-01-06 15:30	23	29	85	0,0	16,63	-10,19	51,0	1003,51	-12,68	-10,19	16,14	-7,69	0,0	0,00	0,6
2018-01-06 16:00	21	29	91	0,0	16,63	-9,99	54,0	1004,51	-11,60	-9,99	16,14	-7,02	2,2	3,00	3,6
2018-01-06 16:30	24	29	93	0,0	16,63	-9,89	54,0	1005,51	-11,22	-9,89	16,14	-6,76	0,0	3,00	3,6
2018-01-06 17:00	23	29	93	0,0	16,63	-10,29	54,0	1005,51	-11,62	-10,29	16,14	-7,16	0,0	0,00	3,6
2018-01-06 17:30	21	29	95	0,0	16,73	-9,79	54,0	1006,51	-10,85	-9,79	16,24	-6,49	0,0	0,00	3,6
2018-01-06 18:00	21	29	95	0,0	16,73	-10,29	54,0	1006,51	-11,34	-10,29	16,24	-6,99	0,0	0,00	3,6
2018-01-06 18:30	23	29	95	0,0	16,73	-10,29	54,0	1006,51	-11,34	-10,29	16,24	-6,99	0,0	0,00	3,6
2018-01-06 19:00	21	29	95	0,0	16,73	-10,39	54,0	1007,51	-11,44	-10,39	16,24	-7,09	0,0	0,00	3,6
2018-01-06 19:30	21	29	95	0,0	16,73	-10,29	55,2	1007,51	-11,34	-10,29	16,24	-6,99	1,6	1,20	4,8
2018-01-06 20:00	21	29	96	0,0	16,73	-9,99	55,2	1008,51	-10,91	-9,99	16,24	-6,61	0,0	1,20	4,8
2018-01-06 20:30	22	29	95	0,0	16,63	-9,99	57,6	1008,51	-11,05	-9,99	16,14	-6,69	7,3	2,40	7,2
2018-01-06 21:00	24	29	95	0,0	16,63	-9,99	57,6	1008,51	-11,05	-9,99	16,14	-6,69	0,0	2,40	7,2
2018-01-06 21:30	21	29	94	0,0	16,63	-10,19	60,0	1009,51	-11,38	-10,19	16,14	-6,98	3,9	2,40	9,6
2018-01-06 22:00	23	29	94	0,0	16,53	-10,19	61,2	1009,51	-11,38	-10,19	16,04	-6,98	0,0	3,60	10,8
2018-01-06 22:30	23	29	94	0,0	16,53	-10,29	61,2	1009,51	-11,48	-10,29	16,04	-7,08	0,0	1,20	10,8
2018-01-06 23:00	24	29	94	0,0	16,43	-10,90	61,2	1009,51	-12,07	-10,90	15,94	-7,68	0,0	0,00	10,8
2018-01-06 23:30	23	29	94	0,0	16,33	-10,90	61,2	1009,51	-12,07	-10,90	15,84	-7,68	0,0	0,00	10,8
2018-01-07 00:00	22	29	94	0,0	16,23	-11,30	61,2	1010,51	-12,47	-11,30	15,74	-8,08	0,0	0,00	0,0
2018-01-07 00:30	23	29	94	0,0	16,13	-11,00	61,2	1010,51	-12,17	-11,00	15,64	-7,78	0,0	0,00	0,0
2018-01-07 01:00	22	29	94	0,0	16,03	-10,80	61,2	1010,51	-11,98	-10,80	15,54	-7,58	0,0	0,00	0,0
2018-01-07 01:30	21	29	99	0,0	16,03	-9,79	61,2	1010,51	-10,31	-9,79	15,54	-6,15	0,0	0,00	0,0
2018-01-07 02:00	21	29	99	0,0	16,03	-9,59	61,2	1010,51	-10,11	-9,59	15,54	-5,95	0,0	0,00	0,0
2018-01-07 02:30	22	29	98	0,0	15,93	-8,99	61,2	1010,51	-9,65	-8,99	15,44	-5,44	0,0	0,00	0,0
2018-01-07 03:00	24	29	96	0,0	15,93	-9,29	61,2	1010,51	-10,22	-9,29	15,44	-5,91	0,0	0,00	0,0
2018-01-07 03:30	21	29	96	0,0	16,03	-9,99	61,2	1010,51	-10,91	-9,99	15,54	-6,61	0,0	0,00	0,0
2018-01-07 04:00	24	29	99	0,0	16,03	-8,99	61,2	1010,51	-9,51	-8,99	15,54	-5,35	0,0	0,00	0,0
2018-01-07 04:30	24	29	99	0,0	16,13	-8,89	61,2	1010,51	-9,42	-8,89	15,64	-5,25	0,0	0,00	0,0
2018-01-07 05:00	23	29	99	0,0	16,13	-9,59	61,2	1010,51	-10,11	-9,59	15,64	-5,95	0,0	0,00	0,0
2018-01-07 05:30	23	29	100	0,0	16,13	-8,69	61,2	1009,51	-9,08	-8,69	15,64	-4,96	0,0	0,00	0,0

Datum	Vindrikt °	Fukt inne Rh%	Fukt ute Rh%	Vindhast m/s	Temp in °C	Temp ute °C	Nb. Mån mm	Tryck Mbar	Dagggp °C	Kyleffekt °C	Vix inne °C	Vix ute °C	Vindby m/s	Korr lufttryck	Nederb./dygn mm
2018-01-07 06:00	21	29	99	0,0	16,13	-9,39	63,6	1009,51	-9,91	-9,39	15,64	-5,75	6,2	2,40	2,4
2018-01-07 06:30	21	29	100	0,0	16,13	-8,49	63,6	1009,51	-8,88	-8,49	15,64	-4,76	0,0	2,40	2,4
2018-01-07 07:00	22	29	99	0,0	16,33	-8,49	63,6	1008,51	-9,02	-8,49	15,84	-4,85	0,0	0,00	2,4
2018-01-07 07:30	43	29	100	0,0	16,53	-7,69	63,6	1008,51	-8,09	-7,69	16,04	-3,96	0,0	0,00	2,4
2018-01-07 08:00	43	29	99	0,0	16,63	-7,69	63,6	1007,51	-8,22	-7,69	16,14	-4,05	0,0	0,00	2,4
2018-01-07 08:30	42	29	99	0,0	16,63	-7,59	64,8	1006,51	-8,12	-7,59	16,14	-3,95	2,6	1,20	3,6
2018-01-07 09:00	64	29	96	0,0	16,63	-7,29	64,8	1006,51	-8,23	-7,29	16,14	-3,91	0,0	1,20	3,6
2018-01-07 09:30	96	29	94	0,0	16,63	-7,29	64,8	1005,51	-8,51	-7,29	16,14	-4,07	0,0	0,00	3,6
2018-01-07 10:00	100	29	92	0,0	16,53	-7,19	64,8	1004,51	-8,69	-7,19	16,04	-4,14	0,0	0,00	3,6
2018-01-07 10:30	109	29	90	0,0	16,43	-7,09	64,8	1003,51	-8,89	-7,09	15,94	-4,20	0,0	0,00	3,6
2018-01-07 11:00	123	29	90	3,9	16,43	-7,19	67,8	1002,51	-8,98	-13,87	15,94	-4,30	4,5	3,00	6,6
2018-01-07 11:30	124	29	95	1,8	16,43	-6,89	67,8	1002,51	-7,97	-6,89	15,94	-3,59	5,4	3,00	6,6
2018-01-07 12:00	141	29	99	2,4	16,33	-6,19	67,8	1001,51	-6,72	-8,34	15,84	-2,55	3,9	0,00	6,6
2018-01-07 12:30	197	29	100	0,0	16,33	-4,49	67,8	1001,51	-4,89	-4,49	15,84	-0,76	4,7	0,00	6,6
2018-01-07 13:00	201	29	100	1,6	16,13	-3,69	67,8	1001,51	-4,10	-3,69	15,64	0,04	4,3	0,00	6,6
2018-01-07 13:30	214	29	100	1,2	16,03	-3,79	69,0	1001,51	-4,20	-3,79	15,54	-0,06	5,4	1,20	7,8
2018-01-07 14:00	222	29	100	3,3	15,93	-3,79	69,0	1001,51	-4,20	-8,54	15,44	-0,06	5,0	1,20	7,8
2018-01-07 14:30	230	29	100	3,3	15,73	-3,99	71,4	1002,51	-4,40	-8,76	15,24	-0,26	6,6	2,40	10,2
2018-01-07 15:00	248	29	100	3,3	15,63	-4,19	71,4	1003,51	-4,59	-8,99	15,14	-0,46	8,1	2,40	10,2
2018-01-07 15:30	276	29	100	4,5	15,53	-4,49	75,0	1004,51	-4,89	-13,43	15,04	-0,76	8,9	3,60	13,8
2018-01-07 16:00	294	29	100	3,7	15,43	-4,69	75,6	1004,51	-5,09	-10,95	14,94	-0,96	10,9	4,20	14,4
2018-01-07 16:30	298	29	100	4,1	15,43	-4,99	75,6	1005,51	-5,39	-12,72	14,94	-1,26	10,0	0,60	14,4
2018-01-07 17:00	297	29	95	3,7	15,33	-5,09	75,6	1006,51	-6,19	-11,42	14,84	-1,79	9,8	0,00	14,4
2018-01-07 17:30	294	29	94	2,4	15,43	-5,39	75,6	1007,51	-6,63	-7,49	14,94	-2,17	7,1	0,00	14,4
2018-01-07 18:00	295	29	94	5,4	15,53	-5,49	75,6	1007,51	-6,73	-16,21	15,04	-2,27	8,5	0,00	14,4
2018-01-07 18:30	294	28	90	6,0	15,53	-5,29	75,6	1008,51	-7,11	-16,73	15,00	-2,40	8,5	0,00	14,4
2018-01-07 19:00	298	28	89	3,5	15,53	-5,39	75,6	1008,51	-7,36	-10,34	15,00	-2,58	8,9	0,00	14,4
2018-01-07 19:30	298	28	87	4,1	15,63	-5,49	75,6	1009,51	-7,76	-13,32	15,10	-2,83	8,1	0,00	14,4
2018-01-07 20:00	299	28	86	1,6	15,53	-5,49	75,6	1009,51	-7,92	-5,49	15,00	-2,91	9,6	0,00	14,4
2018-01-07 20:30	294	28	88	3,1	15,63	-5,69	75,6	1010,51	-7,81	-9,25	15,10	-2,96	7,5	0,00	14,4
2018-01-07 21:00	299	28	91	3,3	15,63	-5,89	75,6	1011,51	-7,56	-10,91	15,10	-2,92	5,6	0,00	14,4
2018-01-07 21:30	298	28	90	2,0	15,73	-6,19	76,8	1012,51	-8,00	-6,19	15,20	-3,30	4,7	1,20	15,6
2018-01-07 22:00	294	29	90	0,0	15,83	-6,59	76,8	1013,51	-8,39	-6,59	15,34	-3,70	3,9	1,20	15,6
2018-01-07 22:30	298	29	91	0,0	15,83	-6,59	76,8	1013,51	-8,25	-6,59	15,34	-3,62	3,7	0,00	15,6
2018-01-07 23:00	297	29	91	2,6	15,83	-6,59	76,8	1014,51	-8,25	-8,76	15,34	-3,62	4,3	0,00	15,6
2018-01-07 23:30	297	29	91	0,0	15,73	-7,09	76,8	1015,51	-8,74	-7,09	15,24	-4,12	3,9	0,00	15,6
2018-01-08 00:00	298	28	91	1,2	15,63	-6,79	76,8	1015,51	-8,44	-6,79	15,10	-3,82	3,7	0,00	0,0
2018-01-08 00:30	295	28	90	0,0	15,63	-6,59	76,8	1015,51	-8,39	-6,59	15,10	-3,70	4,1	0,00	0,0
2018-01-08 01:00	298	29	91	0,0	15,53	-6,79	76,8	1016,51	-8,44	-6,79	15,04	-3,82	3,7	0,00	0,0
2018-01-08 01:30	296	29	92	0,0	15,53	-7,09	76,8	1016,51	-8,60	-7,09	15,04	-4,04	1,8	0,00	0,0
2018-01-08 02:00	294	29	94	0,0	15,53	-7,29	76,8	1017,52	-8,51	-7,29	15,04	-4,07	1,8	0,00	0,0
2018-01-08 02:30	297	29	95	0,0	15,53	-6,79	76,8	1017,52	-7,87	-6,79	15,04	-3,49	1,8	0,00	0,0
2018-01-08 03:00	296	29	95	0,0	15,63	-7,29	76,8	1017,52	-8,37	-7,29	15,14	-3,99	0,0	0,00	0,0
2018-01-08 03:30	298	29	96	0,0	15,73	-7,59	76,8	1018,52	-8,53	-7,59	15,24	-4,21	1,2	0,00	0,0
2018-01-08 04:00	298	29	96	0,0	15,83	-8,19	76,8	1018,52	-9,12	-8,19	15,34	-4,81	0,0	0,00	0,0
2018-01-08 04:30	297	29	95	0,0	15,83	-8,39	76,8	1018,52	-9,46	-8,39	15,34	-5,09	0,0	0,00	0,0
2018-01-08 05:00	298	29	96	0,0	15,93	-8,19	76,8	1018,52	-9,12	-8,19	15,44	-4,81	0,0	0,00	0,0
2018-01-08 05:30	296	29	96	0,0	15,93	-8,39	76,8	1019,52	-9,32	-8,39	15,44	-5,01	0,0	0,00	0,0
2018-01-08 06:00	296	29	96	0,0	15,93	-8,49	76,8	1018,52	-9,42	-8,49	15,44	-5,11	0,0	0,00	0,0
2018-01-08 06:30	296	29	98	0,0	15,93	-7,39	76,8	1019,52	-8,06	-7,39	15,44	-3,84	0,0	0,00	0,0

Datum	Vindrikt °	Fukt inne Rh%	Fukt ute Rh%	Vindhast m/s	Temp in °C	Temp ute °C	Nb. Mån mm	Tryck Mbar	Daggp °C	Kyleffekt °C	Vix inne °C	Vix ute °C	Vindby m/s	Korr lufttryck	Nederb./dygn mm
2018-01-08 07:00	295	29	99	0,0	16,03	-6,89	76,8	1019,52	-7,42	-6,89	15,54	-3,25	1,4	0,00	0,0
2018-01-08 07:30	298	29	100	0,0	16,13	-6,19	76,8	1019,52	-6,59	-6,19	15,64	-2,46	1,8	0,00	0,0
2018-01-08 08:00	298	29	100	0,0	16,33	-5,89	80,9	1019,52	-6,29	-5,89	15,84	-2,16	10,2	4,20	4,2
2018-01-08 08:30	297	29	100	0,0	16,43	-5,69	80,9	1019,52	-6,09	-5,69	15,94	-1,96	1,4	4,20	4,2
2018-01-08 09:00	294	29	100	0,0	16,53	-5,29	80,9	1019,52	-5,69	-5,29	16,04	-1,56	1,4	0,00	4,2
2018-01-08 09:30	299	29	100	0,0	16,53	-5,09	80,9	1020,52	-5,49	-5,09	16,04	-1,36	0,0	0,00	4,2
2018-01-08 10:00	298	29	100	0,0	16,63	-5,09	80,9	1020,52	-5,49	-5,09	16,14	-1,36	0,0	0,00	4,2
2018-01-08 10:30	299	29	100	0,0	16,63	-4,79	80,9	1020,52	-5,19	-4,79	16,14	-1,06	1,6	0,00	4,2
2018-01-08 11:00	294	29	100	2,4	16,53	-4,49	80,9	1020,52	-4,89	-6,54	16,04	-0,76	3,1	0,00	4,2
2018-01-08 11:30	297	29	100	0,0	16,53	-4,29	82,1	1020,52	-4,69	-4,29	16,04	-0,56	4,9	1,20	5,4
2018-01-08 12:00	299	29	100	0,0	16,53	-4,19	82,1	1020,52	-4,59	-4,19	16,04	-0,46	2,2	1,20	5,4
2018-01-08 12:30	296	29	100	0,0	16,53	-3,89	82,1	1020,52	-4,30	-3,89	16,04	-0,16	2,8	0,00	5,4
2018-01-08 13:00	295	29	100	0,0	16,53	-3,69	82,1	1020,52	-4,10	-3,69	16,04	0,04	1,2	0,00	5,4
2018-01-08 13:30	297	29	100	0,0	16,53	-3,59	82,1	1020,52	-4,00	-3,59	16,04	0,14	0,0	0,00	5,4
2018-01-08 14:00	294	29	100	0,0	16,53	-3,09	83,3	1021,52	-3,50	-3,09	16,04	0,64	7,7	1,20	6,6
2018-01-08 14:30	296	29	100	0,0	16,53	-2,69	83,3	1021,52	-3,10	-2,69	16,04	1,04	0,0	1,20	6,6
2018-01-08 15:00	294	29	100	0,0	16,53	-2,49	83,3	1021,52	-2,90	-2,49	16,04	1,24	0,0	0,00	6,6
2018-01-08 15:30	295	29	100	1,2	16,53	-0,59	83,3	1021,52	-1,00	-0,59	16,04	3,14	2,2	0,00	6,6
2018-01-08 16:00	299	29	100	1,2	16,53	-0,29	83,3	1021,52	-0,70	-0,29	16,04	3,44	3,3	0,00	6,6
2018-01-08 16:30	297	29	100	2,4	16,43	0,21	83,3	1022,52	-0,21	-1,58	15,94	3,94	4,3	0,00	6,6
2018-01-08 17:00	299	29	100	2,0	16,43	0,21	83,3	1022,52	-0,21	0,21	15,94	3,94	5,2	0,00	6,6
2018-01-08 17:30	294	29	100	0,0	16,33	0,21	83,3	1022,52	-0,21	0,21	15,84	3,94	5,0	0,00	6,6
2018-01-08 18:00	296	29	100	0,0	16,33	-0,09	85,1	1022,52	-0,51	-0,09	15,84	3,64	5,6	1,80	8,4
2018-01-08 18:30	293	29	100	1,8	16,33	0,21	85,1	1022,52	-0,21	0,21	15,84	3,94	5,2	1,80	8,4
2018-01-08 19:00	296	29	100	2,8	16,33	-0,09	85,1	1022,52	-0,51	-3,13	15,84	3,64	4,5	0,00	8,4
2018-01-08 19:30	294	29	100	0,0	16,33	0,11	85,1	1023,52	-0,31	0,11	15,84	3,84	4,1	0,00	8,4
2018-01-08 20:00	297	29	100	0,0	16,33	0,21	85,1	1023,52	-0,21	0,21	15,84	3,94	4,7	0,00	8,4
2018-01-08 20:30	295	29	95	1,8	16,33	0,31	85,1	1023,52	-0,83	0,31	15,84	3,62	5,0	0,00	8,4
2018-01-08 21:00	295	29	92	0,0	16,33	0,11	85,1	1023,52	-1,48	0,11	15,84	3,17	3,5	0,00	8,4
2018-01-08 21:30	295	29	93	0,0	16,33	-0,39	85,1	1023,52	-1,82	-0,39	15,84	2,75	1,4	0,00	8,4
2018-01-08 22:00	298	29	94	0,0	16,33	-0,39	85,1	1023,52	-1,67	-0,39	15,84	2,83	3,3	0,00	8,4
2018-01-08 22:30	294	29	95	0,0	16,33	-0,69	85,1	1023,52	-1,82	-0,69	15,84	2,62	2,0	0,00	8,4
2018-01-08 23:00	295	29	96	0,0	16,33	-1,19	85,1	1023,52	-2,17	-1,19	15,84	2,20	1,2	0,00	8,4
2018-01-08 23:30	294	29	98	0,0	16,33	-1,39	85,1	1023,52	-2,08	-1,39	15,84	2,17	0,0	0,00	8,4
2018-01-09 00:00	298	29	100	0,0	16,23	-1,49	85,1	1023,52	-1,90	-1,49	15,74	2,24	1,6	0,00	0,0
2018-01-09 00:30	295	29	100	0,0	16,13	-1,79	85,1	1023,52	-2,20	-1,79	15,64	1,94	1,2	0,00	0,0
2018-01-09 01:00	297	29	100	0,0	16,13	-2,09	85,1	1023,52	-2,50	-2,09	15,64	1,64	0,0	0,00	0,0
2018-01-09 01:30	299	29	100	0,0	16,03	-2,49	85,1	1023,52	-2,90	-2,49	15,54	1,24	0,0	0,00	0,0
2018-01-09 02:00	295	29	100	0,0	16,03	-3,39	85,1	1023,52	-3,80	-3,39	15,54	0,34	0,0	0,00	0,0
2018-01-09 02:30	296	29	100	0,0	16,03	-4,09	85,1	1023,52	-4,50	-4,09	15,54	-0,36	0,0	0,00	0,0
2018-01-09 03:00	298	29	100	0,0	15,93	-4,19	85,1	1023,52	-4,59	-4,19	15,44	-0,46	0,0	0,00	0,0
2018-01-09 03:30	297	29	100	0,0	15,93	-4,19	85,1	1024,52	-4,59	-4,19	15,44	-0,46	0,0	0,00	0,0
2018-01-09 04:00	293	29	100	0,0	15,93	-4,59	85,1	1023,52	-4,99	-4,59	15,44	-0,86	0,0	0,00	0,0
2018-01-09 04:30	297	29	100	0,0	16,03	-5,09	85,1	1023,52	-5,49	-5,09	15,54	-1,36	0,0	0,00	0,0
2018-01-09 05:00	295	29	100	0,0	16,03	-5,29	85,1	1023,52	-5,69	-5,29	15,54	-1,56	0,0	0,00	0,0
2018-01-09 05:30	298	30	100	0,0	16,13	-5,09	85,1	1023,52	-5,49	-5,09	15,68	-1,36	0,0	0,00	0,0
2018-01-09 06:00	297	30	100	0,0	16,13	-4,99	85,1	1023,52	-5,39	-4,99	15,68	-1,26	2,6	0,00	0,0
2018-01-09 06:30	295	30	100	0,0	16,13	-4,69	85,7	1023,52	-5,09	-4,69	15,68	-0,96	2,4	0,60	0,6
2018-01-09 07:00	294	30	98	0,0	16,13	-4,79	85,7	1023,52	-5,47	-4,79	15,68	-1,23	1,8	0,60	0,6
2018-01-09 07:30	298	30	95	0,0	16,33	-4,79	85,7	1023,52	-5,89	-4,79	15,88	-1,49	2,4	0,00	0,6

Datum	Vindrikt °	Fukt inne Rh%	Fukt ute Rh%	Vindhast m/s	Temp in °C	Temp ute °C	Nb. Män mm	Tryck Mbar	Daggp °C	Kyleffekt °C	Vix inne °C	Vix ute °C	Vindby m/s	Korr lufttryck	Nederb./dygn mm
2018-01-09 08:00	294	29	94	0,0	16,53	-5,69	85,7	1023,52	-6,92	-5,69	16,04	-2,47	0,0	0,00	0,6
2018-01-09 08:30	293	29	94	0,0	16,63	-6,69	88,7	1023,52	-7,91	-6,69	16,14	-3,47	6,4	3,00	3,6
2018-01-09 09:00	297	29	95	0,0	16,73	-7,09	88,7	1024,52	-8,17	-7,09	16,24	-3,79	0,0	3,00	3,6
2018-01-09 09:30	294	29	96	0,0	16,73	-7,49	88,7	1024,52	-8,43	-7,49	16,24	-4,11	0,0	0,00	3,6
2018-01-09 10:00	295	29	96	0,0	16,73	-7,59	88,7	1024,52	-8,53	-7,59	16,24	-4,21	0,0	0,00	3,6
2018-01-09 10:30	295	29	98	0,0	16,73	-7,19	88,7	1024,52	-7,86	-7,19	16,24	-3,64	0,0	0,00	3,6
2018-01-09 11:00	298	29	99	0,0	16,73	-7,19	88,7	1025,52	-7,72	-7,19	16,24	-3,55	0,0	0,00	3,6
2018-01-09 11:30	295	29	98	0,0	16,73	-7,49	88,7	1025,52	-8,15	-7,49	16,24	-3,94	0,0	0,00	3,6
2018-01-09 12:00	298	29	99	0,0	16,63	-7,19	88,7	1025,52	-7,72	-7,19	16,14	-3,55	0,0	0,00	3,6
2018-01-09 12:30	297	29	99	0,0	16,63	-6,99	88,7	1025,52	-7,52	-6,99	16,14	-3,35	0,0	0,00	3,6
2018-01-09 13:00	297	29	100	0,0	16,63	-6,79	88,7	1025,52	-7,19	-6,79	16,14	-3,06	0,0	0,00	3,6
2018-01-09 13:30	296	29	100	0,0	16,63	-6,69	88,7	1025,52	-7,09	-6,69	16,14	-2,96	0,0	0,00	3,6
2018-01-09 14:00	295	29	100	0,0	16,63	-7,19	88,7	1025,52	-7,59	-7,19	16,14	-3,46	0,0	0,00	3,6
2018-01-09 14:30	298	29	100	0,0	16,63	-7,79	88,7	1025,52	-8,19	-7,79	16,14	-4,06	0,0	0,00	3,6
2018-01-09 15:00	296	29	99	0,0	16,53	-7,99	88,7	1024,52	-8,52	-7,99	16,04	-4,35	0,0	0,00	3,6
2018-01-09 15:30	295	29	98	0,0	16,53	-8,79	91,7	1024,52	-9,45	-8,79	16,04	-5,24	0,0	3,00	6,6
2018-01-09 16:00	297	29	98	0,0	16,53	-9,09	91,7	1024,52	-9,75	-9,09	16,04	-5,54	0,0	3,00	6,6
2018-01-09 16:30	299	29	100	0,0	16,53	-8,49	91,7	1024,52	-8,88	-8,49	16,04	-4,76	0,0	0,00	6,6
2018-01-09 17:00	299	29	100	0,0	16,53	-9,09	91,7	1024,52	-9,48	-9,09	16,04	-5,36	2,0	0,00	6,6
2018-01-09 17:30	295	29	100	0,0	16,53	-9,59	91,7	1024,52	-9,98	-9,59	16,04	-5,86	0,0	0,00	6,6
2018-01-09 18:00	298	29	99	0,0	16,53	-10,49	91,7	1024,52	-11,01	-10,49	16,04	-6,85	0,0	0,00	6,6
2018-01-09 18:30	296	29	99	0,0	16,63	-11,30	91,7	1024,52	-11,81	-11,30	16,14	-7,65	0,0	0,00	6,6
2018-01-09 19:00	295	29	99	0,0	16,63	-11,60	91,7	1023,52	-12,11	-11,60	16,14	-7,95	0,0	0,00	6,6
2018-01-09 19:30	296	29	99	0,0	16,63	-12,30	91,7	1023,52	-12,80	-12,30	16,14	-8,65	0,0	0,00	6,6
2018-01-09 20:00	295	29	99	0,0	16,63	-12,90	91,7	1023,52	-13,40	-12,90	16,14	-9,25	0,0	0,00	6,6
2018-01-09 20:30	297	29	99	0,0	16,53	-13,00	91,7	1023,52	-13,50	-13,00	16,04	-9,35	0,0	0,00	6,6
2018-01-09 21:00	296	29	99	0,0	16,53	-13,50	91,7	1023,52	-14,00	-13,50	16,04	-9,85	0,0	0,00	6,6
2018-01-09 21:30	298	29	99	0,0	16,53	-13,40	91,7	1023,52	-13,90	-13,40	16,04	-9,75	0,0	0,00	6,6
2018-01-09 22:00	294	29	99	0,0	16,53	-13,90	91,7	1023,52	-14,40	-13,90	16,04	-10,25	0,0	0,00	6,6
2018-01-09 22:30	293	29	99	0,0	16,43	-13,00	95,9	1023,52	-13,50	-13,00	15,94	-9,35	7,7	4,20	10,8
2018-01-09 23:00	293	29	99	0,0	16,33	-14,10	95,9	1023,52	-14,60	-14,10	15,84	-10,46	0,0	4,20	10,8
2018-01-09 23:30	298	29	99	0,0	16,23	-14,10	95,9	1022,52	-14,60	-14,10	15,74	-10,46	0,0	0,00	10,8
2018-01-10 00:00	297	29	99	0,0	16,13	-14,50	95,9	1022,52	-15,00	-14,50	15,64	-10,86	0,0	0,00	0,0
2018-01-10 00:30	296	29	99	0,0	15,93	-14,80	95,9	1022,52	-15,29	-14,80	15,44	-11,16	0,0	0,00	0,0
2018-01-10 01:00	294	29	99	0,0	15,83	-14,70	95,9	1022,52	-15,19	-14,70	15,34	-11,06	0,0	0,00	0,0
2018-01-10 01:30	295	29	99	0,0	15,73	-14,50	95,9	1022,52	-15,00	-14,50	15,24	-10,86	0,0	0,00	0,0
2018-01-10 02:00	298	29	99	0,0	15,73	-14,10	95,9	1022,52	-14,60	-14,10	15,24	-10,46	0,0	0,00	0,0
2018-01-10 02:30	294	29	99	0,0	15,73	-13,80	97,1	1022,52	-14,30	-13,80	15,24	-10,15	4,1	1,20	1,2
2018-01-10 03:00	297	29	99	0,0	15,73	-14,50	97,1	1022,52	-15,00	-14,50	15,24	-10,86	0,0	1,20	1,2
2018-01-10 03:30	299	29	99	0,0	15,83	-14,00	97,1	1022,52	-14,50	-14,00	15,34	-10,36	0,0	0,00	1,2
2018-01-10 04:00	294	29	99	0,0	15,83	-13,50	97,1	1022,52	-14,00	-13,50	15,34	-9,85	0,0	0,00	1,2
2018-01-10 04:30	297	29	99	0,0	15,93	-14,30	97,1	1021,52	-14,80	-14,30	15,44	-10,66	0,0	0,00	1,2
2018-01-10 05:00	297	29	99	0,0	15,93	-14,70	97,1	1021,52	-15,19	-14,70	15,44	-11,06	0,0	0,00	1,2
2018-01-10 05:30	298	29	99	0,0	15,93	-15,00	97,1	1021,52	-15,49	-15,00	15,44	-11,36	0,0	0,00	1,2
2018-01-10 06:00	295	29	99	0,0	15,93	-15,20	101,3	1021,52	-15,69	-15,20	15,44	-11,56	5,0	4,20	5,4
2018-01-10 06:30	294	29	99	0,0	16,03	-15,50	101,3	1021,52	-15,99	-15,50	15,54	-11,86	0,0	4,20	5,4
2018-01-10 07:00	294	29	99	0,0	16,03	-16,00	101,3	1021,52	-16,49	-16,00	15,54	-12,36	0,0	0,00	5,4
2018-01-10 07:30	295	29	99	0,0	16,13	-16,30	105,5	1021,52	-16,79	-16,30	15,64	-12,66	7,1	4,20	9,6
2018-01-10 08:00	295	29	99	0,0	16,23	-15,50	105,5	1021,52	-15,99	-15,50	15,74	-11,86	0,0	4,20	9,6
2018-01-10 08:30	299	29	99	0,0	16,33	-16,10	105,5	1021,52	-16,59	-16,10	15,84	-12,46	0,0	0,00	9,6

Datum	Vindrikt °	Fukt inne Rh%	Fukt ute Rh%	Vindhast m/s	Temp in °C	Temp ute °C	Nb. Mån mm	Tryck Mbar	Daggp °C	Kyleffekt °C	Vix inne °C	Vix ute °C	Vindby m/s	Korr lufttryck	Nederb./dygn mm
2018-01-10 09:00	295	29	99	0,0	16,33	-16,40	108,5	1021,52	-16,89	-16,40	15,84	-12,76	4,3	3,00	12,6
2018-01-10 09:30	293	29	99	0,0	16,43	-17,10	112,7	1021,52	-17,59	-17,10	15,94	-13,46	3,9	7,20	16,8
2018-01-10 10:00	296	29	99	0,0	16,33	-17,40	112,7	1021,52	-17,89	-17,40	15,84	-13,76	0,0	4,20	16,8
2018-01-10 10:30	294	29	99	0,0	16,33	-17,60	113,9	1021,52	-18,08	-17,60	15,84	-13,96	1,6	1,20	18,0
2018-01-10 11:00	298	29	99	0,0	16,33	-17,80	113,9	1021,52	-18,28	-17,80	15,84	-14,16	0,0	1,20	18,0
2018-01-10 11:30	293	29	99	0,0	16,33	-16,90	113,9	1021,52	-17,39	-16,90	15,84	-13,26	0,0	0,00	18,0
2018-01-10 12:00	296	29	99	0,0	16,33	-16,40	113,9	1021,52	-16,89	-16,40	15,84	-12,76	0,0	0,00	18,0
2018-01-10 12:30	297	28	99	0,0	16,23	-15,90	113,9	1021,52	-16,39	-15,90	15,70	-12,26	0,0	0,00	18,0
2018-01-10 13:00	294	28	99	0,0	16,13	-15,60	113,9	1021,52	-16,09	-15,60	15,60	-11,96	0,0	0,00	18,0
2018-01-10 13:30	298	28	99	0,0	16,03	-15,50	113,9	1021,52	-15,99	-15,50	15,50	-11,86	0,0	0,00	18,0
2018-01-10 14:00	294	28	99	0,0	15,93	-15,70	113,9	1021,52	-16,19	-15,70	15,40	-12,06	0,0	0,00	18,0
2018-01-10 14:30	297	28	99	0,0	15,93	-15,60	113,9	1021,52	-16,09	-15,60	15,40	-11,96	0,0	0,00	18,0
2018-01-10 15:00	295	28	99	0,0	15,83	-16,20	113,9	1021,52	-16,69	-16,20	15,30	-12,56	0,0	0,00	18,0
2018-01-10 15:30	294	28	99	0,0	15,83	-16,50	116,3	1021,52	-16,99	-16,50	15,30	-12,86	6,2	2,40	20,4
2018-01-10 16:00	297	28	99	0,0	15,83	-17,00	116,3	1021,52	-17,49	-17,00	15,30	-13,36	0,0	2,40	20,4
2018-01-10 16:30	297	28	99	0,0	15,93	-17,10	118,7	1021,52	-17,59	-17,10	15,40	-13,46	3,0	2,40	22,8
2018-01-10 17:00	298	28	99	0,0	15,93	-17,30	118,7	1021,52	-17,79	-17,30	15,40	-13,66	0,0	2,40	22,8
2018-01-10 17:30	297	28	99	0,0	15,93	-17,00	118,7	1021,52	-17,49	-17,00	15,40	-13,36	0,0	0,00	22,8
2018-01-10 18:00	296	28	99	0,0	16,03	-16,90	118,7	1021,52	-17,39	-16,90	15,50	-13,26	0,0	0,00	22,8
2018-01-10 18:30	294	28	99	0,0	16,03	-17,00	119,9	1021,52	-17,49	-17,00	15,50	-13,36	0,0	1,20	24,0
2018-01-10 19:00	293	28	99	0,0	16,03	-17,10	119,9	1021,52	-17,59	-17,10	15,50	-13,46	0,0	1,20	24,0
2018-01-10 19:30	299	28	99	0,0	15,93	-17,00	119,9	1021,52	-17,49	-17,00	15,40	-13,36	0,0	0,00	24,0
2018-01-10 20:00	296	28	99	0,0	15,93	-16,90	121,1	1021,52	-17,39	-16,90	15,40	-13,26	5,0	1,20	25,2
2018-01-10 20:30	294	28	99	0,0	15,93	-16,90	121,1	1021,52	-17,39	-16,90	15,40	-13,26	0,0	1,20	25,2
2018-01-10 21:00	298	28	99	0,0	16,03	-16,70	121,1	1021,52	-17,19	-16,70	15,50	-13,06	0,0	0,00	25,2
2018-01-10 21:30	295	28	99	0,0	16,03	-17,00	121,1	1021,52	-17,49	-17,00	15,50	-13,36	0,0	0,00	25,2
2018-01-10 22:00	299	28	99	0,0	15,93	-17,10	121,1	1021,52	-17,59	-17,10	15,40	-13,46	0,0	0,00	25,2
2018-01-10 22:30	297	28	99	0,0	15,93	-17,60	121,1	1021,52	-18,08	-17,60	15,40	-13,96	0,0	0,00	25,2
2018-01-10 23:00	296	28	99	0,0	15,83	-17,40	121,1	1021,52	-17,89	-17,40	15,30	-13,76	0,0	0,00	25,2
2018-01-10 23:30	298	28	99	0,0	15,63	-17,00	121,1	1021,52	-17,49	-17,00	15,10	-13,36	0,0	0,00	25,2
2018-01-11 00:00	296	28	99	0,0	15,53	-14,70	121,1	1021,52	-15,19	-14,70	15,00	-11,06	0,0	0,00	0,0
2018-01-11 00:30	296	28	99	0,0	15,43	-14,80	121,1	1022,52	-15,29	-14,80	14,90	-11,16	0,0	0,00	0,0
2018-01-11 01:00	297	28	99	0,0	15,43	-14,70	121,1	1022,52	-15,19	-14,70	14,90	-11,06	0,0	0,00	0,0
2018-01-11 01:30	299	28	99	0,0	15,43	-16,20	121,1	1021,52	-16,69	-16,20	14,90	-12,56	0,0	0,00	0,0
2018-01-11 02:00	299	28	99	0,0	15,53	-16,60	121,1	1022,52	-17,09	-16,60	15,00	-12,96	0,0	0,00	0,0
2018-01-11 02:30	296	28	99	0,0	15,63	-17,10	121,1	1022,52	-17,59	-17,10	15,10	-13,46	0,0	0,00	0,0
2018-01-11 03:00	294	28	99	0,0	15,63	-17,10	121,1	1022,52	-17,59	-17,10	15,10	-13,46	0,0	0,00	0,0
2018-01-11 03:30	298	28	99	0,0	15,63	-16,70	121,1	1022,52	-17,19	-16,70	15,10	-13,06	0,0	0,00	0,0
2018-01-11 04:00	299	28	99	0,0	15,63	-17,50	121,1	1022,52	-17,98	-17,50	15,10	-13,86	0,0	0,00	0,0
2018-01-11 04:30	296	28	99	0,0	15,63	-18,10	121,1	1022,52	-18,58	-18,10	15,10	-14,46	0,0	0,00	0,0
2018-01-11 05:00	296	28	99	0,0	15,63	-18,50	121,1	1022,52	-18,98	-18,50	15,10	-14,86	0,0	0,00	0,0
2018-01-11 05:30	299	28	99	0,0	15,63	-18,30	121,1	1022,52	-18,78	-18,30	15,10	-14,66	0,0	0,00	0,0
2018-01-11 06:00	294	28	99	0,0	15,63	-17,40	121,1	1022,52	-17,89	-17,40	15,10	-13,76	0,0	0,00	0,0
2018-01-11 06:30	294	28	99	0,0	15,73	-18,10	121,1	1022,52	-18,58	-18,10	15,20	-14,46	0,0	0,00	0,0
2018-01-11 07:00	297	28	99	0,0	15,83	-18,20	122,3	1023,52	-18,68	-18,20	15,30	-14,56	4,1	1,20	1,2
2018-01-11 07:30	297	28	99	0,0	15,93	-18,50	122,3	1023,52	-18,98	-18,50	15,40	-14,86	0,0	1,20	1,2
2018-01-11 08:00	294	28	99	0,0	16,13	-18,20	122,3	1023,52	-18,68	-18,20	15,60	-14,56	0,0	0,00	1,2
2018-01-11 08:30	295	28	99	0,0	16,13	-18,50	122,3	1023,52	-18,98	-18,50	15,60	-14,86	0,0	0,00	1,2
2018-01-11 09:00	297	28	99	0,0	16,13	-18,80	122,3	1023,52	-19,28	-18,80	15,60	-15,16	0,0	0,00	1,2
2018-01-11 09:30	294	28	99	0,0	16,13	-18,60	122,3	1023,52	-19,08	-18,60	15,60	-14,96	0,0	0,00	1,2

Datum	Vindrikt °	Fukt inne Rh%	Fukt ute Rh%	Vindhast m/s	Temp in °C	Temp ute °C	Nb. Mån mm	Tryck Mbar	Daggp °C	Kyleffekt °C	Vix inne °C	Vix ute °C	Vindby m/s	Korr lufttryck	Nederb./dygn mm
2018-01-11 10:00	298	28	99	0,0	16,13	-17,40	122,3	1024,52	-17,89	-17,40	15,60	-13,76	0,0	0,00	1,2
2018-01-11 10:30	293	28	99	0,0	16,13	-16,80	122,3	1024,52	-17,29	-16,80	15,60	-13,16	0,0	0,00	1,2
2018-01-11 11:00	298	28	99	0,0	16,13	-15,50	124,1	1024,52	-15,99	-15,50	15,60	-11,86	6,6	1,80	3,0
2018-01-11 11:30	298	28	99	0,0	16,13	-15,60	124,1	1024,52	-16,09	-15,60	15,60	-11,96	0,0	1,80	3,0
2018-01-11 12:00	297	28	99	0,0	16,13	-15,70	124,1	1024,52	-16,19	-15,70	15,60	-12,06	0,0	0,00	3,0
2018-01-11 12:30	296	28	99	0,0	16,03	-15,80	124,1	1024,52	-16,29	-15,80	15,50	-12,16	0,0	0,00	3,0
2018-01-11 13:00	297	28	99	0,0	16,03	-15,90	124,1	1025,52	-16,39	-15,90	15,50	-12,26	1,4	0,00	3,0
2018-01-11 13:30	298	28	99	0,0	16,03	-15,70	124,1	1025,52	-16,19	-15,70	15,50	-12,06	0,0	0,00	3,0
2018-01-11 14:00	299	28	99	0,0	16,03	-15,80	124,1	1025,52	-16,29	-15,80	15,50	-12,16	0,0	0,00	3,0
2018-01-11 14:30	295	28	99	0,0	16,13	-15,30	124,1	1025,52	-15,79	-15,30	15,60	-11,66	0,0	0,00	3,0
2018-01-11 15:00	297	28	99	0,0	16,13	-15,80	124,1	1025,52	-16,29	-15,80	15,60	-12,16	0,0	0,00	3,0
2018-01-11 15:30	299	28	99	0,0	16,03	-15,80	124,1	1025,52	-16,29	-15,80	15,50	-12,16	0,0	0,00	3,0
2018-01-11 16:00	295	28	99	0,0	16,03	-15,70	124,1	1025,52	-16,19	-15,70	15,50	-12,06	0,0	0,00	3,0
2018-01-11 16:30	295	28	99	0,0	16,03	-16,40	124,1	1026,52	-16,89	-16,40	15,50	-12,76	0,0	0,00	3,0
2018-01-11 17:00	293	28	99	0,0	16,03	-16,30	124,1	1026,52	-16,79	-16,30	15,50	-12,66	0,0	0,00	3,0
2018-01-11 17:30	294	28	99	0,0	16,03	-16,40	124,1	1026,52	-16,89	-16,40	15,50	-12,76	0,0	0,00	3,0
2018-01-11 18:00	299	28	99	0,0	16,03	-16,90	124,1	1026,52	-17,39	-16,90	15,50	-13,26	0,0	0,00	3,0
2018-01-11 18:30	294	28	99	0,0	16,03	-16,80	124,1	1026,52	-17,29	-16,80	15,50	-13,16	0,0	0,00	3,0
2018-01-11 19:00	295	28	99	0,0	16,13	-16,90	124,1	1027,52	-17,39	-16,90	15,60	-13,26	0,0	0,00	3,0
2018-01-11 19:30	298	28	99	0,0	16,03	-17,20	124,1	1027,52	-17,69	-17,20	15,50	-13,56	0,0	0,00	3,0
2018-01-11 20:00	298	28	99	0,0	16,03	-17,10	124,1	1027,52	-17,59	-17,10	15,50	-13,46	0,0	0,00	3,0
2018-01-11 20:30	297	28	99	0,0	16,03	-17,00	124,1	1027,52	-17,49	-17,00	15,50	-13,36	0,0	0,00	3,0
2018-01-11 21:00	299	28	99	0,0	16,03	-17,10	124,1	1027,52	-17,59	-17,10	15,50	-13,46	0,0	0,00	3,0
2018-01-11 21:30	294	28	99	0,0	15,93	-17,30	124,7	1027,52	-17,79	-17,30	15,40	-13,66	0,0	0,60	3,6
2018-01-11 22:00	298	28	99	0,0	15,93	-17,90	124,7	1027,52	-18,38	-17,90	15,40	-14,26	0,0	0,60	3,6
2018-01-11 22:30	298	28	99	0,0	15,83	-18,10	124,7	1028,52	-18,58	-18,10	15,30	-14,46	0,0	0,00	3,6
2018-01-11 23:00	294	28	99	0,0	15,63	-17,70	124,7	1028,52	-18,18	-17,70	15,10	-14,06	0,0	0,00	3,6
2018-01-11 23:30	296	28	99	0,0	15,53	-18,10	124,7	1028,52	-18,58	-18,10	15,00	-14,46	0,0	0,00	3,6
2018-01-12 00:00	296	28	99	0,0	15,33	-17,10	124,7	1028,52	-17,59	-17,10	14,80	-13,46	0,0	0,00	0,0
2018-01-12 00:30	294	28	99	0,0	15,23	-16,50	124,7	1028,52	-16,99	-16,50	14,70	-12,86	0,0	0,00	0,0
2018-01-12 01:00	297	28	99	0,0	15,23	-16,20	124,7	1029,52	-16,69	-16,20	14,70	-12,56	0,0	0,00	0,0
2018-01-12 01:30	299	28	99	0,0	15,33	-15,80	124,7	1029,52	-16,29	-15,80	14,80	-12,16	0,0	0,00	0,0
2018-01-12 02:00	297	28	99	0,0	15,33	-15,80	124,7	1029,52	-16,29	-15,80	14,80	-12,16	0,0	0,00	0,0
2018-01-12 02:30	294	28	99	0,0	15,43	-15,30	124,7	1029,52	-15,79	-15,30	14,90	-11,66	0,0	0,00	0,0
2018-01-12 03:00	297	28	99	0,0	15,43	-15,00	124,7	1029,52	-15,49	-15,00	14,90	-11,36	0,0	0,00	0,0
2018-01-12 03:30	296	28	99	0,0	15,43	-15,30	124,7	1030,52	-15,79	-15,30	14,90	-11,66	0,0	0,00	0,0
2018-01-12 04:00	296	28	99	0,0	15,43	-14,90	124,7	1030,52	-15,39	-14,90	14,90	-11,26	0,0	0,00	0,0
2018-01-12 04:30	294	28	99	0,0	15,43	-14,60	124,7	1030,52	-15,09	-14,60	14,90	-10,96	0,0	0,00	0,0
2018-01-12 05:00	293	28	99	0,0	15,43	-14,30	124,7	1030,52	-14,80	-14,30	14,90	-10,66	0,0	0,00	0,0
2018-01-12 05:30	295	28	99	0,0	15,43	-14,50	128,3	1030,52	-15,00	-14,50	14,90	-10,86	5,8	3,60	3,6
2018-01-12 06:00	297	28	99	0,0	15,43	-14,50	128,3	1030,52	-15,00	-14,50	14,90	-10,86	0,0	3,60	3,6
2018-01-12 06:30	298	28	99	0,0	15,43	-14,60	128,3	1030,52	-15,09	-14,60	14,90	-10,96	1,6	0,00	3,6
2018-01-12 07:00	299	28	99	0,0	15,53	-14,30	131,3	1031,52	-14,80	-14,30	15,00	-10,66	7,5	3,00	6,6
2018-01-12 07:30	298	28	99	0,0	15,63	-14,10	131,3	1031,52	-14,60	-14,10	15,10	-10,46	0,0	3,00	6,6
2018-01-12 08:00	295	28	99	0,0	15,83	-13,90	131,3	1031,52	-14,40	-13,90	15,30	-10,25	0,0	0,00	6,6
2018-01-12 08:30	296	28	99	0,0	15,83	-13,90	131,3	1031,52	-14,40	-13,90	15,30	-10,25	0,0	0,00	6,6
2018-01-12 09:00	296	27	99	0,0	15,93	-13,90	131,3	1031,52	-14,40	-13,90	15,37	-10,25	0,0	0,00	6,6
2018-01-12 09:30	298	27	99	0,0	15,93	-14,10	134,9	1031,52	-14,60	-14,10	15,37	-10,46	7,3	3,60	10,2
2018-01-12 10:00	294	27	99	0,0	15,83	-14,10	134,9	1032,52	-14,60	-14,10	15,27	-10,46	0,0	3,60	10,2
2018-01-12 10:30	294	27	99	0,0	15,83	-14,00	134,9	1032,52	-14,50	-14,00	15,27	-10,36	0,0	0,00	10,2

Datum	Vindrikt °	Fukt inne Rh%	Fukt ute Rh%	Vindhast m/s	Temp in °C	Temp ute °C	Nb. Mån mm	Tryck Mbar	Daggp °C	Kyleffekt °C	Vix inne °C	Vix ute °C	Vindby m/s	Korr lufttryck	Nederb./dygn mm
2018-01-12 11:00	296	27	99	0,0	15,83	-13,90	134,9	1032,52	-14,40	-13,90	15,27	-10,25	0,0	0,00	10,2
2018-01-12 11:30	294	27	99	0,0	15,83	-13,60	134,9	1032,52	-14,10	-13,60	15,27	-9,95	0,0	0,00	10,2
2018-01-12 12:00	298	27	99	0,0	15,83	-13,30	134,9	1032,52	-13,80	-13,30	15,27	-9,65	0,0	0,00	10,2
2018-01-12 12:30	297	27	99	0,0	15,83	-12,70	136,1	1032,52	-13,20	-12,70	15,27	-9,05	5,8	1,20	11,4
2018-01-12 13:00	294	27	99	0,0	15,83	-12,40	136,1	1033,52	-12,90	-12,40	15,27	-8,75	0,0	1,20	11,4
2018-01-12 13:30	298	27	99	0,0	15,83	-12,20	136,1	1033,52	-12,70	-12,20	15,27	-8,55	0,0	0,00	11,4
2018-01-12 14:00	294	27	99	0,0	15,83	-11,40	136,1	1033,52	-11,91	-11,40	15,27	-7,75	0,0	0,00	11,4
2018-01-12 14:30	298	27	99	0,0	15,83	-11,60	136,1	1033,52	-12,11	-11,60	15,27	-7,95	0,0	0,00	11,4
2018-01-12 15:00	297	27	99	0,0	15,83	-11,60	136,1	1033,52	-12,11	-11,60	15,27	-7,95	0,0	0,00	11,4
2018-01-12 15:30	299	27	99	0,0	15,83	-12,20	136,1	1033,52	-12,70	-12,20	15,27	-8,55	0,0	0,00	11,4
2018-01-12 16:00	297	27	99	0,0	15,83	-12,50	136,1	1033,52	-13,00	-12,50	15,27	-8,85	0,0	0,00	11,4
2018-01-12 16:30	297	27	99	0,0	15,83	-12,60	136,1	1033,52	-13,10	-12,60	15,27	-8,95	0,0	0,00	11,4
2018-01-12 17:00	294	27	99	0,0	15,83	-12,80	136,1	1033,52	-13,30	-12,80	15,27	-9,15	0,0	0,00	11,4
2018-01-12 17:30	298	27	99	0,0	15,83	-12,60	136,1	1033,52	-13,10	-12,60	15,27	-8,95	0,0	0,00	11,4
2018-01-12 18:00	295	27	99	0,0	15,83	-12,50	136,1	1033,52	-13,00	-12,50	15,27	-8,85	0,0	0,00	11,4
2018-01-12 18:30	294	27	99	0,0	15,83	-12,40	136,1	1033,52	-12,90	-12,40	15,27	-8,75	0,0	0,00	11,4
2018-01-12 19:00	296	27	99	0,0	15,83	-12,20	136,1	1033,52	-12,70	-12,20	15,27	-8,55	0,0	0,00	11,4
2018-01-12 19:30	295	27	99	0,0	15,83	-11,90	136,1	1033,52	-12,40	-11,90	15,27	-8,25	0,0	0,00	11,4
2018-01-12 20:00	299	27	99	0,0	15,83	-11,80	136,1	1033,52	-12,30	-11,80	15,27	-8,15	0,0	0,00	11,4
2018-01-12 20:30	298	27	99	0,0	15,73	-11,60	136,1	1034,52	-12,11	-11,60	15,17	-7,95	0,0	0,00	11,4
2018-01-12 21:00	296	27	99	0,0	15,73	-11,70	136,1	1033,52	-12,21	-11,70	15,17	-8,05	0,0	0,00	11,4
2018-01-12 21:30	298	27	99	0,0	15,73	-11,70	136,1	1033,52	-12,21	-11,70	15,17	-8,05	0,0	0,00	11,4
2018-01-12 22:00	298	27	99	0,0	15,73	-11,70	136,1	1033,52	-12,21	-11,70	15,17	-8,05	0,0	0,00	11,4
2018-01-12 22:30	296	27	99	0,0	15,63	-12,30	136,1	1033,52	-12,80	-12,30	15,07	-8,65	0,0	0,00	11,4
2018-01-12 23:00	296	28	99	0,0	15,53	-12,20	136,1	1033,52	-12,70	-12,20	15,00	-8,55	0,0	0,00	11,4
2018-01-12 23:30	294	28	99	0,0	15,43	-11,90	136,1	1033,52	-12,40	-11,90	14,90	-8,25	0,0	0,00	11,4
2018-01-13 00:00	295	28	99	0,0	15,33	-10,90	136,1	1033,52	-11,41	-10,90	14,80	-7,25	0,0	0,00	0,0
2018-01-13 00:30	295	28	99	0,0	15,23	-11,00	136,1	1033,52	-11,51	-11,00	14,70	-7,35	0,0	0,00	0,0
2018-01-13 01:00	293	28	99	0,0	15,13	-10,80	136,1	1033,52	-11,31	-10,80	14,60	-7,15	0,0	0,00	0,0
2018-01-13 01:30	295	28	99	0,0	15,23	-11,40	136,1	1033,52	-11,91	-11,40	14,70	-7,75	0,0	0,00	0,0
2018-01-13 02:00	298	28	99	0,0	15,23	-11,70	136,7	1033,52	-12,21	-11,70	14,70	-8,05	0,0	0,60	0,6
2018-01-13 02:30	297	28	99	0,0	15,33	-11,70	136,7	1033,52	-12,21	-11,70	14,80	-8,05	0,0	0,60	0,6
2018-01-13 03:00	298	28	99	0,0	15,43	-11,80	136,7	1033,52	-12,30	-11,80	14,90	-8,15	0,0	0,00	0,6
2018-01-13 03:30	299	28	99	0,0	15,43	-12,50	136,7	1033,52	-13,00	-12,50	14,90	-8,85	0,0	0,00	0,6
2018-01-13 04:00	297	28	99	0,0	15,43	-12,70	136,7	1033,52	-13,20	-12,70	14,90	-9,05	0,0	0,00	0,6
2018-01-13 04:30	295	28	99	0,0	15,43	-12,90	136,7	1033,52	-13,40	-12,90	14,90	-9,25	0,0	0,00	0,6
2018-01-13 05:00	298	28	99	0,0	15,43	-13,30	136,7	1033,52	-13,80	-13,30	14,90	-9,65	0,0	0,00	0,6
2018-01-13 05:30	295	28	99	0,0	15,43	-13,60	136,7	1033,52	-14,10	-13,60	14,90	-9,95	0,0	0,00	0,6
2018-01-13 06:00	299	28	99	0,0	15,43	-14,00	136,7	1033,52	-14,50	-14,00	14,90	-10,36	0,0	0,00	0,6
2018-01-13 06:30	293	28	99	0,0	15,43	-14,10	140,3	1032,52	-14,60	-14,10	14,90	-10,46	8,3	3,60	4,2
2018-01-13 07:00	299	27	99	0,0	15,53	-14,30	140,3	1032,52	-14,80	-14,30	14,97	-10,66	0,0	3,60	4,2
2018-01-13 07:30	296	27	99	0,0	15,63	-14,70	140,3	1032,52	-15,19	-14,70	15,07	-11,06	0,0	0,00	4,2
2018-01-13 08:00	294	27	99	0,0	15,73	-15,30	140,3	1032,52	-15,79	-15,30	15,17	-11,66	0,0	0,00	4,2
2018-01-13 08:30	298	27	99	0,0	15,83	-15,40	142,7	1032,52	-15,89	-15,40	15,27	-11,76	6,8	2,40	6,6
2018-01-13 09:00	298	27	99	0,0	15,83	-15,70	142,7	1032,52	-16,19	-15,70	15,27	-12,06	0,0	2,40	6,6
2018-01-13 09:30	295	27	99	0,0	15,73	-16,10	142,7	1032,52	-16,59	-16,10	15,17	-12,46	0,0	0,00	6,6
2018-01-13 10:00	294	27	99	0,0	15,73	-16,70	142,7	1032,52	-17,19	-16,70	15,17	-13,06	0,0	0,00	6,6
2018-01-13 10:30	293	27	99	0,0	15,63	-17,10	142,7	1032,52	-17,59	-17,10	15,07	-13,46	0,0	0,00	6,6
2018-01-13 11:00	296	27	99	0,0	15,63	-16,40	142,7	1032,52	-16,89	-16,40	15,07	-12,76	0,0	0,00	6,6
2018-01-13 11:30	297	27	99	0,0	15,63	-15,50	142,7	1032,52	-15,99	-15,50	15,07	-11,86	0,0	0,00	6,6

Datum	Vindrikt °	Fukt inne Rh%	Fukt ute Rh%	Vindhast m/s	Temp in °C	Temp ute °C	Nb. Mån mm	Tryck Mbar	Daggp °C	Kyleffekt °C	Vix inne °C	Vix ute °C	Vindby m/s	Korr lufttryck	Nederb./dygn mm
2018-01-13 12:00	294	27	99	0,0	15,53	-15,30	142,7	1031,52	-15,79	-15,30	14,97	-11,66	0,0	0,00	6,6
2018-01-13 12:30	298	28	99	0,0	15,43	-14,80	142,7	1031,52	-15,29	-14,80	14,90	-11,16	0,0	0,00	6,6
2018-01-13 13:00	294	28	99	0,0	15,33	-14,70	143,9	1031,52	-15,19	-14,70	14,80	-11,06	0,0	1,20	7,8
2018-01-13 13:30	296	28	99	0,0	15,23	-14,70	145,1	1031,52	-15,19	-14,70	14,70	-11,06	2,2	2,40	9,0
2018-01-13 14:00	298	28	99	0,0	15,13	-14,80	145,1	1031,52	-15,29	-14,80	14,60	-11,16	0,0	1,20	9,0
2018-01-13 14:30	294	28	99	0,0	15,13	-15,00	145,1	1031,52	-15,49	-15,00	14,60	-11,36	0,0	0,00	9,0
2018-01-13 15:00	293	28	99	0,0	15,13	-15,30	145,1	1031,52	-15,79	-15,30	14,60	-11,66	0,0	0,00	9,0
2018-01-13 15:30	294	28	99	0,0	15,13	-15,40	146,3	1031,52	-15,89	-15,40	14,60	-11,76	7,5	1,20	10,2
2018-01-13 16:00	295	28	99	0,0	15,13	-15,40	146,3	1031,52	-15,89	-15,40	14,60	-11,76	0,0	1,20	10,2
2018-01-13 16:30	297	28	99	0,0	15,23	-15,30	146,3	1030,52	-15,79	-15,30	14,70	-11,66	0,0	0,00	10,2
2018-01-13 17:00	297	28	99	0,0	15,23	-15,00	146,3	1030,52	-15,49	-15,00	14,70	-11,36	0,0	0,00	10,2
2018-01-13 17:30	297	28	99	0,0	15,33	-15,00	146,3	1030,52	-15,49	-15,00	14,80	-11,36	0,0	0,00	10,2
2018-01-13 18:00	294	28	99	0,0	15,43	-15,10	146,3	1030,52	-15,59	-15,10	14,90	-11,46	0,0	0,00	10,2
2018-01-13 18:30	294	28	99	0,0	15,43	-15,50	146,3	1030,52	-15,99	-15,50	14,90	-11,86	0,0	0,00	10,2
2018-01-13 19:00	298	27	99	0,0	15,53	-15,70	146,3	1030,52	-16,19	-15,70	14,97	-12,06	0,0	0,00	10,2
2018-01-13 19:30	297	27	99	0,0	15,53	-15,60	146,3	1030,52	-16,09	-15,60	14,97	-11,96	0,0	0,00	10,2
2018-01-13 20:00	297	27	99	0,0	15,53	-15,60	146,3	1030,52	-16,09	-15,60	14,97	-11,96	0,0	0,00	10,2
2018-01-13 20:30	297	27	99	0,0	15,53	-15,60	149,3	1030,52	-16,09	-15,60	14,97	-11,96	7,3	3,00	13,2
2018-01-13 21:00	297	28	99	0,0	15,53	-15,80	149,3	1029,52	-16,29	-15,80	15,00	-12,16	0,0	3,00	13,2
2018-01-13 21:30	295	28	99	0,0	15,53	-15,50	149,3	1029,52	-15,99	-15,50	15,00	-11,86	0,0	0,00	13,2
2018-01-13 22:00	297	28	99	0,0	15,43	-15,80	149,3	1029,52	-16,29	-15,80	14,90	-12,16	0,0	0,00	13,2
2018-01-13 22:30	298	28	99	0,0	15,33	-15,90	149,3	1029,52	-16,39	-15,90	14,80	-12,26	0,0	0,00	13,2
2018-01-13 23:00	295	28	99	0,0	15,23	-16,00	149,3	1029,52	-16,49	-16,00	14,70	-12,36	0,0	0,00	13,2
2018-01-13 23:30	296	28	99	0,0	15,03	-16,10	149,3	1029,52	-16,59	-16,10	14,50	-12,46	0,0	0,00	13,2
2018-01-14 00:00	295	28	99	0,0	14,93	-16,20	149,3	1028,52	-16,69	-16,20	14,40	-12,56	0,0	0,00	0,0
2018-01-14 00:30	298	28	99	0,0	14,83	-16,00	149,3	1028,52	-16,49	-16,00	14,30	-12,36	0,0	0,00	0,0
2018-01-14 01:00	298	28	99	0,0	14,83	-16,00	149,3	1028,52	-16,49	-16,00	14,30	-12,36	0,0	0,00	0,0
2018-01-14 01:30	296	28	99	0,0	14,93	-16,30	149,3	1028,52	-16,79	-16,30	14,40	-12,66	0,0	0,00	0,0
2018-01-14 02:00	294	28	99	0,0	15,03	-16,20	149,3	1027,52	-16,69	-16,20	14,50	-12,56	0,0	0,00	0,0
2018-01-14 02:30	295	28	99	0,0	15,03	-16,20	149,3	1027,52	-16,69	-16,20	14,50	-12,56	0,0	0,00	0,0
2018-01-14 03:00	296	28	99	0,0	15,13	-16,30	149,3	1027,52	-16,79	-16,30	14,60	-12,66	0,0	0,00	0,0
2018-01-14 03:30	295	28	99	0,0	15,13	-16,40	149,3	1027,52	-16,89	-16,40	14,60	-12,76	0,0	0,00	0,0
2018-01-14 04:00	296	28	99	0,0	15,13	-16,20	149,3	1026,52	-16,69	-16,20	14,60	-12,56	0,0	0,00	0,0
2018-01-14 04:30	294	28	99	0,0	15,13	-16,40	149,3	1026,52	-16,89	-16,40	14,60	-12,76	0,0	0,00	0,0
2018-01-14 05:00	298	28	99	0,0	15,13	-16,00	149,3	1025,52	-16,49	-16,00	14,60	-12,36	0,0	0,00	0,0
2018-01-14 05:30	297	28	99	0,0	15,23	-15,50	149,3	1025,52	-15,99	-15,50	14,70	-11,86	0,0	0,00	0,0
2018-01-14 06:00	297	28	99	0,0	15,23	-15,30	149,3	1025,52	-15,79	-15,30	14,70	-11,66	0,0	0,00	0,0
2018-01-14 06:30	296	28	99	0,0	15,23	-15,00	149,3	1025,52	-15,49	-15,00	14,70	-11,36	0,0	0,00	0,0
2018-01-14 07:00	296	28	99	0,0	15,43	-15,10	149,3	1025,52	-15,59	-15,10	14,90	-11,46	0,0	0,00	0,0
2018-01-14 07:30	294	27	99	0,0	15,63	-15,00	149,3	1025,52	-15,49	-15,00	15,07	-11,36	0,0	0,00	0,0
2018-01-14 08:00	298	27	99	0,0	15,73	-14,60	150,5	1024,52	-15,09	-14,60	15,17	-10,96	2,2	1,20	1,2
2018-01-14 08:30	298	27	99	0,0	15,83	-14,60	150,5	1024,52	-15,09	-14,60	15,27	-10,96	0,0	1,20	1,2
2018-01-14 09:00	298	27	99	0,0	15,83	-15,40	150,5	1024,52	-15,89	-15,40	15,27	-11,76	0,0	0,00	1,2
2018-01-14 09:30	298	27	99	0,0	15,83	-15,30	150,5	1024,52	-15,79	-15,30	15,27	-11,66	0,0	0,00	1,2
2018-01-14 10:00	297	27	99	0,0	15,83	-13,90	150,5	1024,52	-14,40	-13,90	15,27	-10,25	0,0	0,00	1,2
2018-01-14 10:30	294	27	99	0,0	15,83	-13,30	150,5	1024,52	-13,80	-13,30	15,27	-9,65	0,0	0,00	1,2
2018-01-14 11:00	294	27	99	0,0	15,83	-12,80	151,7	1023,52	-13,30	-12,80	15,27	-9,15	1,4	1,20	2,4
2018-01-14 11:30	297	27	99	0,0	15,73	-11,70	151,7	1023,52	-12,21	-11,70	15,17	-8,05	0,0	1,20	2,4
2018-01-14 12:00	296	27	99	1,2	15,73	-10,80	151,7	1023,52	-11,31	-10,80	15,17	-7,15	1,8	0,00	2,4
2018-01-14 12:30	298	27	97	0,0	15,63	-9,89	151,7	1022,52	-10,68	-9,89	15,07	-6,42	2,2	0,00	2,4

Datum	Vindrikt °	Fukt inne Rh%	Fukt ute Rh%	Vindhast m/s	Temp in °C	Temp ute °C	Nb. Mån mm	Tryck Mbar	Daggp °C	Kyleffekt °C	Vix inne °C	Vix ute °C	Vindby m/s	Korr lufttryck	Nederb./dygn mm
2018-01-14 13:00	295	27	98	2,0	15,63	-9,29	151,7	1022,52	-9,95	-9,29	15,07	-5,74	4,3	0,00	2,4
2018-01-14 13:30	298	28	98	3,3	15,43	-9,09	151,7	1022,52	-9,75	-14,53	14,90	-5,54	6,2	0,00	2,4
2018-01-14 14:00	292	28	98	4,5	15,43	-8,99	151,7	1021,52	-9,65	-19,01	14,90	-5,44	6,6	0,00	2,4
2018-01-14 14:30	248	28	97	6,4	15,33	-8,99	151,7	1021,52	-9,78	-22,38	14,80	-5,52	9,2	0,00	2,4
2018-01-14 15:00	219	28	97	3,3	15,33	-9,09	151,7	1021,52	-9,88	-14,53	14,80	-5,62	7,7	0,00	2,4
2018-01-14 15:30	197	28	97	4,7	15,23	-9,09	151,7	1020,52	-9,88	-19,13	14,70	-5,62	9,0	0,00	2,4
2018-01-14 16:00	203	28	97	4,3	15,23	-9,09	154,1	1019,52	-9,88	-17,65	14,70	-5,62	7,9	2,40	4,8
2018-01-14 16:30	200	28	97	3,0	15,33	-8,99	154,1	1019,52	-9,78	-12,85	14,80	-5,52	7,7	2,40	4,8
2018-01-14 17:00	150	28	97	4,9	15,43	-8,89	154,1	1018,52	-9,68	-18,89	14,90	-5,42	9,0	0,00	4,8
2018-01-14 17:30	105	28	97	4,5	15,43	-8,79	154,1	1018,52	-9,58	-18,76	14,90	-5,32	8,7	0,00	4,8
2018-01-14 18:00	114	28	96	6,6	15,43	-8,59	154,1	1017,52	-9,52	-21,85	14,90	-5,21	10,9	0,00	4,8
2018-01-14 18:30	151	28	96	5,8	15,43	-8,59	154,1	1017,52	-9,52	-20,18	14,90	-5,21	10,9	0,00	4,8
2018-01-14 19:00	144	28	95	5,2	15,43	-8,49	154,1	1016,51	-9,56	-19,22	14,90	-5,19	11,3	0,00	4,8
2018-01-14 19:30	98	28	94	6,0	15,43	-8,39	154,1	1016,51	-9,60	-20,75	14,90	-5,17	12,1	0,00	4,8
2018-01-14 20:00	134	28	94	6,2	15,43	-8,59	156,5	1016,51	-9,80	-21,01	14,90	-5,37	12,5	2,40	7,2
2018-01-14 20:30	158	28	92	6,4	15,33	-8,39	156,5	1016,51	-9,88	-21,58	14,80	-5,34	12,1	2,40	7,2
2018-01-14 21:00	176	27	91	9,2	15,23	-8,39	157,7	1016,51	-10,02	-26,20	14,67	-5,42	12,3	1,20	8,4
2018-01-14 21:30	145	27	90	7,9	15,13	-7,99	157,7	1015,51	-9,77	-23,42	14,57	-5,10	11,7	1,20	8,4
2018-01-14 22:00	137	27	87	6,9	15,13	-7,79	157,7	1015,51	-10,02	-21,67	14,57	-5,14	10,6	0,00	8,4
2018-01-14 22:30	146	27	87	2,8	15,03	-7,69	157,7	1015,51	-9,92	-11,43	14,47	-5,04	9,4	0,00	8,4
2018-01-14 23:00	162	27	86	4,9	15,03	-7,29	157,7	1015,51	-9,68	-16,90	14,47	-4,71	8,9	0,00	8,4
2018-01-14 23:30	153	27	87	4,1	14,93	-7,19	159,5	1014,51	-9,43	-15,36	14,37	-4,54	9,2	1,80	10,2
2018-01-15 00:00	139	27	88	5,2	14,83	-7,19	159,5	1014,51	-9,28	-17,58	14,27	-4,46	9,6	1,80	0,0
2018-01-15 00:30	132	27	87	8,3	14,73	-7,29	159,5	1013,51	-9,53	-23,18	14,17	-4,64	8,9	0,00	0,0
2018-01-15 01:00	159	27	90	6,8	14,73	-7,19	159,5	1013,51	-8,98	-20,86	14,17	-4,30	11,9	0,00	0,0
2018-01-15 01:30	122	27	91	6,0	14,73	-6,99	159,5	1012,51	-8,64	-18,94	14,17	-4,02	10,6	0,00	0,0
2018-01-15 02:00	125	27	91	4,1	14,83	-6,59	159,5	1012,51	-8,25	-14,64	14,27	-3,62	9,6	0,00	0,0
2018-01-15 02:30	139	27	90	4,1	14,93	-6,39	159,5	1012,51	-8,20	-14,40	14,37	-3,50	9,2	0,00	0,0
2018-01-15 03:00	132	27	92	7,7	14,93	-6,19	159,5	1011,51	-7,71	-20,94	14,37	-3,14	12,5	0,00	0,0
2018-01-15 03:30	151	27	92	11,1	14,83	-6,09	159,5	1010,51	-7,61	-24,47	14,27	-3,04	12,5	0,00	0,0
2018-01-15 04:00	137	27	92	5,2	14,83	-6,09	159,5	1010,51	-7,61	-16,20	14,27	-3,04	10,9	0,00	0,0
2018-01-15 04:30	130	27	91	6,0	14,73	-5,99	159,5	1009,51	-7,65	-17,64	14,17	-3,02	11,3	0,00	0,0
2018-01-15 05:00	124	27	92	8,7	14,73	-5,89	159,5	1008,51	-7,41	-21,94	14,17	-2,84	12,8	0,00	0,0
2018-01-15 05:30	164	27	92	7,7	14,63	-5,89	159,5	1008,51	-7,41	-20,53	14,07	-2,84	12,7	0,00	0,0
2018-01-15 06:00	173	27	92	5,4	14,63	-5,79	159,5	1008,51	-7,31	-16,60	14,07	-2,74	11,7	0,00	0,0
2018-01-15 06:30	156	27	91	9,6	14,73	-5,69	159,5	1008,51	-7,36	-22,72	14,17	-2,72	11,5	0,00	0,0
2018-01-15 07:00	167	27	91	8,7	14,83	-5,69	159,5	1008,51	-7,36	-21,65	14,27	-2,72	12,1	0,00	0,0
2018-01-15 07:30	151	27	91	7,9	14,93	-5,79	159,5	1007,51	-7,46	-20,39	14,37	-2,82	12,3	0,00	0,0
2018-01-15 08:00	134	27	91	7,5	15,13	-5,89	159,5	1007,51	-7,56	-19,83	14,57	-2,92	11,9	0,00	0,0
2018-01-15 08:30	125	27	89	7,5	15,23	-5,99	159,5	1007,51	-7,95	-19,96	14,67	-3,18	11,3	0,00	0,0
2018-01-15 09:00	113	27	89	6,9	15,23	-6,09	159,5	1007,51	-8,05	-19,39	14,67	-3,28	12,1	0,00	0,0
2018-01-15 09:30	94	27	90	6,4	15,33	-6,19	161,3	1006,51	-8,00	-18,68	14,77	-3,30	14,0	1,80	1,8
2018-01-15 10:00	149	27	90	7,9	15,33	-6,19	161,3	1006,51	-8,00	-20,94	14,77	-3,30	11,5	1,80	1,8
2018-01-15 10:30	120	27	89	4,1	15,33	-6,29	161,9	1006,51	-8,25	-14,28	14,77	-3,48	12,1	0,60	2,4
2018-01-15 11:00	118	27	90	6,9	17,03	-6,39	162,5	1006,51	-8,20	-19,79	16,47	-3,50	14,9	1,20	3,0
2018-01-15 11:30	132	27	90	10,6	18,83	-6,39	162,5	1005,51	-8,20	-24,52	18,27	-3,50	10,9	0,60	3,0
2018-01-15 12:00	163	26	90	6,9	19,63	-6,59	162,5	1005,51	-8,39	-20,06	19,04	-3,70	10,4	0,00	3,0
2018-01-15 12:30	155	26	92	7,7	20,03	-6,69	164,9	1004,51	-8,20	-21,63	19,44	-3,64	14,6	2,40	5,4
2018-01-15 13:00	143	26	94	8,3	20,23	-6,89	164,9	1003,51	-8,11	-22,63	19,64	-3,67	14,6	2,40	5,4
2018-01-15 13:30	139	26	93	8,1	20,43	-6,89	164,9	1002,51	-8,25	-22,63	19,84	-3,76	12,8	0,00	5,4

Datum	Vindrikt °	Fukt inne Rh%	Fukt ute Rh%	Vindhast m/s	Temp in °C	Temp ute °C	Nb. Mån mm	Tryck Mbar	Daggp °C	Kyleffekt °C	Vix inne °C	Vix ute °C	Vindby m/s	Korr lufttryck	Nederb./dygn mm
2018-01-15 14:00	135	25	92	6,2	20,63	-6,99	164,9	1002,51	-8,50	-18,94	20,00	-3,94	12,3	0,00	5,4
2018-01-15 14:30	83	25	94	5,2	20,73	-6,99	164,9	1002,51	-8,21	-17,33	20,10	-3,77	12,3	0,00	5,4
2018-01-15 15:00	142	25	94	10,0	20,83	-7,09	169,7	1001,51	-8,31	-25,14	20,20	-3,87	14,8	4,80	10,2
2018-01-15 15:30	117	25	93	7,7	21,03	-7,09	169,7	1001,51	-8,45	-22,18	20,40	-3,96	12,1	4,80	10,2
2018-01-15 16:00	129	25	93	6,2	21,13	-7,09	169,7	1001,51	-8,45	-19,07	20,50	-3,96	12,3	0,00	10,2
2018-01-15 16:30	155	25	91	7,3	21,03	-6,99	170,9	1000,51	-8,64	-21,32	20,40	-4,02	11,9	1,20	11,4
2018-01-15 17:00	128	25	91	8,5	21,03	-6,89	170,9	1000,51	-8,54	-23,35	20,40	-3,92	11,3	1,20	11,4
2018-01-15 17:30	157	25	91	8,5	21,03	-6,89	170,9	999,51	-8,54	-23,35	20,40	-3,92	15,1	0,00	11,4
2018-01-15 18:00	117	25	92	8,5	21,03	-6,69	170,9	999,51	-8,20	-23,07	20,40	-3,64	10,8	0,00	11,4
2018-01-15 18:30	141	25	91	6,8	21,13	-6,69	170,9	998,51	-8,35	-20,19	20,50	-3,72	10,9	0,00	11,4
2018-01-15 19:00	138	25	92	8,9	21,23	-6,89	170,9	998,51	-8,40	-23,35	20,60	-3,84	11,1	0,00	11,4
2018-01-15 19:30	133	25	93	5,8	21,33	-6,89	170,9	997,50	-8,25	-18,01	20,70	-3,76	11,5	0,00	11,4
2018-01-15 20:00	157	25	94	6,2	21,43	-6,99	170,9	997,50	-8,21	-18,94	20,80	-3,77	11,9	0,00	11,4
2018-01-15 20:30	134	25	95	6,2	21,43	-7,09	170,9	997,50	-8,17	-19,07	20,80	-3,79	13,4	0,00	11,4
2018-01-15 21:00	116	25	95	8,1	21,53	-7,09	170,9	996,50	-8,17	-22,91	20,90	-3,79	11,9	0,00	11,4
2018-01-15 21:30	137	25	97	8,1	21,23	-7,09	173,9	996,50	-7,89	-22,91	20,60	-3,62	13,6	3,00	14,4
2018-01-15 22:00	131	25	100	5,4	20,53	-6,99	173,9	995,50	-7,39	-18,13	19,90	-3,26	11,5	3,00	14,4
2018-01-15 22:30	142	25	100	6,2	19,93	-6,69	173,9	995,50	-7,09	-18,55	19,30	-2,96	10,0	0,00	14,4
2018-01-15 23:00	118	26	100	5,6	19,33	-6,49	173,9	994,50	-6,89	-17,49	18,74	-2,76	11,1	0,00	14,4
2018-01-15 23:30	129	26	100	6,2	18,83	-6,29	173,9	994,50	-6,69	-18,03	18,24	-2,56	10,4	0,00	14,4
2018-01-16 00:00	125	26	100	5,0	18,53	-6,09	173,9	993,50	-6,49	-16,20	17,94	-2,36	10,4	0,00	0,0
2018-01-16 00:30	137	26	100	6,9	18,23	-5,89	173,9	993,50	-6,29	-19,12	17,64	-2,16	9,8	0,00	0,0
2018-01-16 01:00	78	26	100	4,7	18,23	-5,69	173,9	993,50	-6,09	-14,92	17,64	-1,96	9,6	0,00	0,0
2018-01-16 01:30	117	26	100	5,0	18,63	-5,49	173,9	992,50	-5,89	-15,44	18,04	-1,76	9,0	0,00	0,0
2018-01-16 02:00	105	26	100	3,5	19,03	-5,29	173,9	992,50	-5,69	-10,23	18,44	-1,56	9,2	0,00	0,0
2018-01-16 02:30	107	26	100	3,9	19,53	-5,19	173,9	991,50	-5,59	-11,54	18,94	-1,46	7,9	0,00	0,0
2018-01-16 03:00	98	26	100	4,3	19,83	-4,99	173,9	991,50	-5,39	-12,72	19,24	-1,26	7,9	0,00	0,0
2018-01-16 03:30	91	26	100	5,8	20,03	-4,89	173,9	990,50	-5,29	-15,45	19,44	-1,16	8,1	0,00	0,0
2018-01-16 04:00	106	26	100	6,9	20,13	-4,59	173,9	989,50	-4,99	-17,38	19,54	-0,86	9,6	0,00	0,0
2018-01-16 04:30	97	26	100	3,0	20,23	-4,39	173,9	988,50	-4,79	-7,83	19,64	-0,66	9,8	0,00	0,0
2018-01-16 05:00	109	26	100	4,5	20,33	-4,29	173,9	988,50	-4,69	-13,18	19,74	-0,56	9,8	0,00	0,0
2018-01-16 05:30	142	26	100	5,6	20,33	-4,09	173,9	987,50	-4,50	-14,42	19,74	-0,36	8,5	0,00	0,0
2018-01-16 06:00	121	26	100	5,2	20,43	-3,99	173,9	987,50	-4,40	-13,55	19,84	-0,26	8,5	0,00	0,0
2018-01-16 06:30	109	26	100	2,6	22,03	-3,79	173,9	987,50	-4,20	-5,80	21,44	-0,06	8,1	0,00	0,0
2018-01-16 07:00	93	25	99	6,0	23,33	-3,79	178,1	986,50	-4,33	-14,78	22,71	-0,15	11,9	4,20	4,2
2018-01-16 07:30	107	25	99	3,1	23,33	-3,79	178,1	986,50	-4,33	-7,17	22,71	-0,15	9,4	4,20	4,2
2018-01-16 08:00	107	25	100	6,6	23,23	-3,89	178,1	986,50	-4,30	-15,65	22,61	-0,16	10,4	0,00	4,2
2018-01-16 08:30	92	25	100	2,8	23,13	-3,89	178,1	986,50	-4,30	-7,28	22,51	-0,16	8,3	0,00	4,2
2018-01-16 09:00	90	25	100	3,1	23,03	-3,79	182,3	986,50	-4,20	-7,17	22,41	-0,06	8,9	4,20	8,4
2018-01-16 09:30	141	25	100	3,7	22,83	-3,69	182,3	986,50	-4,10	-9,79	22,20	0,04	8,9	4,20	8,4
2018-01-16 10:00	90	25	100	3,3	22,73	-3,59	182,3	985,50	-4,00	-8,31	22,10	0,14	7,5	0,00	8,4
2018-01-16 10:30	96	25	100	3,9	22,63	-3,49	182,3	985,50	-3,90	-9,55	22,00	0,24	7,9	0,00	8,4
2018-01-16 11:00	74	25	100	2,2	22,63	-3,29	182,3	985,50	-3,70	-3,29	22,00	0,44	7,7	0,00	8,4
2018-01-16 11:30	97	25	100	1,4	22,53	-3,19	182,3	984,50	-3,60	-3,19	21,90	0,54	6,8	0,00	8,4
2018-01-16 12:00	106	26	100	0,0	22,43	-2,99	182,3	984,50	-3,40	-2,99	21,84	0,74	7,9	0,00	8,4
2018-01-16 12:30	121	26	100	0,0	22,43	-2,89	182,3	984,50	-3,30	-2,89	21,84	0,84	5,8	0,00	8,4
2018-01-16 13:00	107	26	100	2,0	22,33	-2,89	182,3	983,50	-3,30	-2,89	21,74	0,84	7,1	0,00	8,4
2018-01-16 13:30	105	26	100	2,8	22,33	-2,89	183,5	983,50	-3,30	-6,19	21,74	0,84	5,0	1,20	9,6
2018-01-16 14:00	110	26	100	2,6	22,23	-2,99	183,5	983,50	-3,40	-4,96	21,64	0,74	5,8	1,20	9,6
2018-01-16 14:30	96	26	100	1,2	22,13	-2,99	183,5	983,50	-3,40	-2,99	21,54	0,74	9,0	0,00	9,6

Datum	Vindrikt °	Fukt inne Rh%	Fukt ute Rh%	Vindhast m/s	Temp in °C	Temp ute °C	Nb. Mån mm	Tryck Mbar	Daggp °C	Kyleffekt °C	Vix inne °C	Vix ute °C	Vindby m/s	Korr lufttryck	Nederb./dygn mm
2018-01-16 15:00	114	26	100	2,0	22,03	-2,99	183,5	983,50	-3,40	-2,99	21,44	0,74	6,0	0,00	9,6
2018-01-16 15:30	64	26	100	1,4	22,03	-2,99	183,5	982,50	-3,40	-2,99	21,44	0,74	5,8	0,00	9,6
2018-01-16 16:00	103	26	100	1,4	22,03	-3,09	183,5	982,50	-3,50	-3,09	21,44	0,64	6,2	0,00	9,6
2018-01-16 16:30	96	26	100	2,6	21,93	-3,19	183,5	982,50	-3,60	-5,17	21,34	0,54	5,2	0,00	9,6
2018-01-16 17:00	125	26	100	1,6	21,93	-3,19	183,5	982,50	-3,60	-3,19	21,34	0,54	6,8	0,00	9,6
2018-01-16 17:30	104	26	100	3,5	22,03	-3,29	183,5	982,50	-3,70	-7,97	21,44	0,44	7,5	0,00	9,6
2018-01-16 18:00	99	26	100	3,3	22,03	-3,29	183,5	982,50	-3,70	-7,97	21,44	0,44	5,6	0,00	9,6
2018-01-16 18:30	111	26	100	3,5	22,13	-3,29	183,5	982,50	-3,70	-7,97	21,54	0,44	6,9	0,00	9,6
2018-01-16 19:00	93	26	100	4,5	22,33	-3,29	183,5	982,50	-3,70	-11,95	21,74	0,44	9,0	0,00	9,6
2018-01-16 19:30	120	26	100	3,1	22,53	-3,39	183,5	982,50	-3,80	-6,73	21,94	0,34	7,5	0,00	9,6
2018-01-16 20:00	141	26	100	4,5	22,63	-3,39	183,5	983,50	-3,80	-12,07	22,04	0,34	6,6	0,00	9,6
2018-01-16 20:30	114	26	100	0,0	22,43	-3,49	183,5	983,50	-3,90	-3,49	21,84	0,24	6,6	0,00	9,6
2018-01-16 21:00	66	26	100	1,4	22,33	-3,49	183,5	983,50	-3,90	-3,49	21,74	0,24	7,7	0,00	9,6
2018-01-16 21:30	82	26	100	2,6	22,03	-3,49	185,9	983,50	-3,90	-5,49	21,44	0,24	5,2	2,40	12,0
2018-01-16 22:00	96	27	100	2,0	21,53	-3,49	185,9	983,50	-3,90	-3,49	20,97	0,24	5,4	2,40	12,0
2018-01-16 22:30	107	26	100	3,3	20,93	-3,39	185,9	983,50	-3,80	-8,09	20,34	0,34	7,5	0,00	12,0
2018-01-16 23:00	112	27	100	1,4	20,53	-3,29	185,9	984,50	-3,70	-3,29	19,97	0,44	7,1	0,00	12,0
2018-01-16 23:30	103	27	100	0,0	20,13	-3,19	185,9	984,50	-3,60	-3,19	19,57	0,54	5,2	0,00	12,0
2018-01-17 00:00	116	27	100	3,0	19,83	-3,09	185,9	984,50	-3,50	-6,41	19,27	0,64	6,6	0,00	0,0
2018-01-17 00:30	106	27	100	0,0	19,53	-3,09	185,9	985,50	-3,50	-3,09	18,97	0,64	6,9	0,00	0,0
2018-01-17 01:00	109	27	100	2,8	19,33	-2,89	185,9	985,50	-3,30	-6,19	18,77	0,84	6,4	0,00	0,0
2018-01-17 01:30	96	27	100	2,0	19,13	-2,89	187,7	985,50	-3,30	-2,89	18,57	0,84	6,4	1,80	1,8
2018-01-17 02:00	86	27	100	1,4	19,33	-2,79	187,7	985,50	-3,20	-2,79	18,77	0,94	4,3	1,80	1,8
2018-01-17 02:30	103	27	100	1,4	19,63	-2,79	187,7	986,50	-3,20	-2,79	19,07	0,94	6,8	0,00	1,8
2018-01-17 03:00	82	27	100	0,0	19,83	-2,79	187,7	986,50	-3,20	-2,79	19,27	0,94	6,0	0,00	1,8
2018-01-17 03:30	90	27	100	1,4	19,93	-2,89	187,7	986,50	-3,30	-2,89	19,37	0,84	5,6	0,00	1,8
2018-01-17 04:00	88	27	100	1,4	19,93	-2,99	187,7	986,50	-3,40	-2,99	19,37	0,74	4,9	0,00	1,8
2018-01-17 04:30	104	27	100	4,5	20,03	-3,09	187,7	986,50	-3,50	-11,70	19,47	0,64	4,9	0,00	1,8
2018-01-17 05:00	104	27	100	0,0	20,23	-3,19	187,7	986,50	-3,60	-3,19	19,67	0,54	4,3	0,00	1,8
2018-01-17 05:30	105	27	100	1,4	20,33	-3,39	187,7	987,50	-3,80	-3,39	19,77	0,34	4,3	0,00	1,8
2018-01-17 06:00	100	27	100	0,0	20,43	-3,59	187,7	987,50	-4,00	-3,59	19,87	0,14	4,5	0,00	1,8
2018-01-17 06:30	97	27	99	0,0	22,33	-3,89	187,7	987,50	-4,43	-3,89	21,77	-0,25	7,3	0,00	1,8
2018-01-17 07:00	94	26	98	0,0	23,73	-3,99	187,7	988,50	-4,67	-3,99	23,14	-0,43	3,0	0,00	1,8
2018-01-17 07:30	90	26	97	0,0	23,53	-4,19	190,1	988,50	-5,01	-4,19	22,94	-0,72	4,1	2,40	4,2
2018-01-17 08:00	92	26	97	1,2	23,33	-4,29	190,1	988,50	-5,11	-4,29	22,74	-0,82	2,4	2,40	4,2
2018-01-17 08:30	99	26	97	0,0	23,23	-4,39	190,1	989,50	-5,21	-4,39	22,64	-0,92	2,8	0,00	4,2
2018-01-17 09:00	88	26	99	0,0	23,23	-4,49	190,1	989,50	-5,03	-4,49	22,64	-0,85	1,8	0,00	4,2
2018-01-17 09:30	94	26	99	0,0	23,23	-4,49	190,1	989,50	-5,03	-4,49	22,64	-0,85	2,8	0,00	4,2
2018-01-17 10:00	85	26	99	0,0	23,03	-4,49	191,3	990,50	-5,03	-4,49	22,44	-0,85	1,4	1,20	5,4
2018-01-17 10:30	76	26	96	1,2	23,03	-4,69	191,3	990,50	-5,65	-4,69	22,44	-1,30	3,1	1,20	5,4
2018-01-17 11:00	108	26	94	1,2	22,93	-4,99	191,3	990,50	-6,23	-4,99	22,34	-1,77	2,8	0,00	5,4
2018-01-17 11:30	95	26	93	0,0	22,73	-5,09	191,3	990,50	-6,47	-5,09	22,14	-1,95	3,5	0,00	5,4
2018-01-17 12:00	84	26	91	1,2	22,63	-5,39	191,3	990,50	-7,06	-5,39	22,04	-2,42	3,0	0,00	5,4
2018-01-17 12:30	97	26	90	0,0	22,63	-5,59	191,3	991,50	-7,41	-5,59	22,04	-2,70	3,7	0,00	5,4
2018-01-17 13:00	106	26	89	0,0	22,63	-5,89	191,3	991,50	-7,85	-5,89	22,04	-3,08	3,0	0,00	5,4
2018-01-17 13:30	98	26	89	0,0	22,63	-6,19	191,3	991,50	-8,15	-6,19	22,04	-3,38	3,3	0,00	5,4
2018-01-17 14:00	110	26	89	0,0	22,53	-6,59	191,3	991,50	-8,54	-6,59	21,94	-3,78	2,6	0,00	5,4
2018-01-17 14:30	80	27	89	0,0	22,53	-6,89	191,3	991,50	-8,84	-6,89	21,97	-4,08	3,1	0,00	5,4
2018-01-17 15:00	104	27	88	0,0	22,53	-7,19	191,3	992,50	-9,28	-7,19	21,97	-4,46	2,6	0,00	5,4
2018-01-17 15:30	99	27	87	0,0	22,53	-7,39	191,3	992,50	-9,63	-7,39	21,97	-4,74	2,6	0,00	5,4

Datum	Vindrikt °	Fukt inne Rh%	Fukt ute Rh%	Vindhast m/s	Temp in °C	Temp ute °C	Nb. Mån mm	Tryck Mbar	Daggp °C	Kyleffekt °C	Vix inne °C	Vix ute °C	Vindby m/s	Korr lufttryck	Nederb./dygn mm
2018-01-17 16:00	89	27	86	0,0	22,43	-7,69	191,3	992,50	-10,07	-7,69	21,87	-5,11	3,7	0,00	5,4
2018-01-17 16:30	84	27	85	0,0	22,33	-7,79	191,3	992,50	-10,33	-7,79	21,77	-5,29	3,3	0,00	0,0
2018-01-17 17:00	95	27	85	0,0	22,13	-7,79	192,5	992,50	-10,33	-7,79	21,57	-5,29	3,5	0,00	1,2
2018-01-17 17:30	79	27	86	0,0	21,93	-7,99	192,5	992,50	-10,37	-7,99	21,37	-5,41	2,8	1,20	1,2
2018-01-17 18:00	78	27	87	0,0	21,73	-8,09	192,5	993,50	-10,32	-8,09	21,17	-5,44	2,2	0,00	1,2
2018-01-17 18:30	96	27	87	0,0	21,73	-8,19	192,5	993,50	-10,41	-8,19	21,17	-5,54	2,4	0,00	1,2
2018-01-17 19:00	81	27	88	0,0	21,73	-8,39	192,5	993,50	-10,46	-8,39	21,17	-5,66	2,0	0,00	1,2
2018-01-17 19:30	91	27	89	0,0	21,63	-8,49	192,5	993,50	-10,41	-8,49	21,07	-5,68	2,4	0,00	1,2
2018-01-17 20:00	75	27	90	0,0	21,63	-8,59	192,5	993,50	-10,36	-8,59	21,07	-5,70	2,2	0,00	1,2
2018-01-17 20:30	93	27	90	0,0	21,63	-8,59	192,5	993,50	-10,36	-8,59	21,07	-5,70	2,4	0,00	1,2
2018-01-17 21:00	84	27	91	0,0	21,63	-8,69	192,5	993,50	-10,32	-8,69	21,07	-5,72	2,2	0,00	1,2
2018-01-17 21:30	89	27	92	0,0	21,53	-8,69	192,5	994,50	-10,18	-8,69	20,97	-5,64	1,2	0,00	1,2
2018-01-17 22:00	76	27	92	0,0	21,13	-8,69	192,5	994,50	-10,18	-8,69	20,57	-5,64	2,2	0,00	1,2
2018-01-17 22:30	86	27	92	0,0	20,73	-8,69	192,5	994,50	-10,18	-8,69	20,17	-5,64	1,6	0,00	1,2
2018-01-17 23:00	93	27	92	0,0	20,33	-8,69	192,5	994,50	-10,18	-8,69	19,77	-5,64	0,0	0,00	1,2
2018-01-17 23:30	84	27	92	0,0	20,03	-8,89	192,5	994,50	-10,37	-8,89	19,47	-5,84	2,4	0,00	1,2
2018-01-18 00:00	106	27	92	0,0	19,73	-8,89	192,5	994,50	-10,37	-8,89	19,17	-5,84	1,2	0,00	0,0
2018-01-18 00:30	92	27	92	0,0	19,53	-8,89	192,5	994,50	-10,37	-8,89	18,97	-5,84	2,6	0,00	0,0
2018-01-18 01:00	85	28	92	0,0	19,33	-9,09	192,5	994,50	-10,57	-9,09	18,81	-6,04	1,6	0,00	0,0
2018-01-18 01:30	99	28	92	0,0	19,13	-9,29	192,5	994,50	-10,77	-9,29	18,61	-6,24	2,2	0,00	0,0
2018-01-18 02:00	88	28	92	0,0	19,03	-9,19	192,5	994,50	-10,67	-9,19	18,51	-6,14	1,6	0,00	0,0
2018-01-18 02:30	82	28	92	0,0	19,13	-9,19	192,5	994,50	-10,67	-9,19	18,61	-6,14	1,2	0,00	0,0
2018-01-18 03:00	92	28	92	0,0	19,43	-9,29	192,5	995,50	-10,77	-9,29	18,91	-6,24	1,8	0,00	0,0
2018-01-18 03:30	91	28	91	0,0	19,73	-9,39	192,5	995,50	-11,01	-9,39	19,21	-6,42	0,0	0,00	0,0
2018-01-18 04:00	89	28	91	0,0	20,03	-9,49	192,5	995,50	-11,11	-9,49	19,51	-6,52	1,2	0,00	0,0
2018-01-18 04:30	92	28	91	0,0	20,13	-9,69	192,5	995,50	-11,31	-9,69	19,61	-6,72	1,2	0,00	0,0
2018-01-18 05:00	103	28	91	0,0	20,13	-9,99	192,5	994,50	-11,60	-9,99	19,61	-7,02	1,4	0,00	0,0
2018-01-18 05:30	93	28	91	0,0	20,23	-10,19	192,5	995,50	-11,80	-10,19	19,71	-7,22	0,0	0,00	0,0
2018-01-18 06:00	87	28	91	0,0	20,23	-10,29	196,1	995,50	-11,90	-10,29	19,71	-7,32	6,0	3,60	3,6
2018-01-18 06:30	96	27	91	0,0	20,83	-10,49	196,1	995,50	-12,10	-10,49	20,27	-7,52	2,2	3,60	3,6
2018-01-18 07:00	83	27	91	0,0	22,03	-10,90	196,1	995,50	-12,49	-10,90	21,47	-7,92	1,4	0,00	3,6
2018-01-18 07:30	96	27	91	0,0	22,33	-11,60	196,1	995,50	-13,18	-11,60	21,77	-8,62	1,2	0,00	3,6
2018-01-18 08:00	84	27	91	0,0	22,23	-12,20	196,1	995,50	-13,77	-12,20	21,67	-9,22	1,2	0,00	3,6
2018-01-18 08:30	97	27	91	0,0	22,13	-12,70	196,1	995,50	-14,27	-12,70	21,57	-9,72	1,2	0,00	3,6
2018-01-18 09:00	99	27	91	0,0	22,13	-12,70	197,3	995,50	-14,27	-12,70	21,57	-9,72	3,7	1,20	4,8
2018-01-18 09:30	87	27	91	0,0	22,13	-12,50	197,3	995,50	-14,07	-12,50	21,57	-9,52	1,2	1,20	4,8
2018-01-18 10:00	73	26	91	0,0	22,03	-12,40	197,3	995,50	-13,97	-12,40	21,44	-9,42	1,6	0,00	4,8
2018-01-18 10:30	79	26	91	0,0	22,03	-12,20	200,3	995,50	-13,77	-12,20	21,44	-9,22	6,4	3,00	7,8
2018-01-18 11:00	78	26	91	0,0	21,83	-12,10	200,3	995,50	-13,68	-12,10	21,24	-9,12	1,2	3,00	7,8
2018-01-18 11:30	76	26	91	0,0	21,73	-12,00	200,3	995,50	-13,58	-12,00	21,14	-9,02	1,2	0,00	7,8
2018-01-18 12:00	74	26	91	0,0	21,63	-12,00	200,3	995,50	-13,58	-12,00	21,04	-9,02	0,0	0,00	7,8
2018-01-18 12:30	93	26	91	0,0	21,53	-12,20	200,3	995,50	-13,77	-12,20	20,94	-9,22	0,0	0,00	7,8
2018-01-18 13:00	93	27	91	0,0	21,53	-12,20	200,3	995,50	-13,77	-12,20	20,97	-9,22	0,0	0,00	7,8
2018-01-18 13:30	85	27	91	0,0	21,53	-12,20	200,3	995,50	-13,77	-12,20	20,97	-9,22	0,0	0,00	7,8
2018-01-18 14:00	76	27	91	0,0	21,43	-12,20	200,3	995,50	-13,77	-12,20	20,87	-9,22	1,2	0,00	7,8
2018-01-18 14:30	79	27	91	0,0	21,43	-12,30	200,3	995,50	-13,87	-12,30	20,87	-9,32	1,6	0,00	7,8
2018-01-18 15:00	86	27	91	0,0	21,43	-12,30	201,5	995,50	-13,87	-12,30	20,87	-9,32	2,2	1,20	9,0
2018-01-18 15:30	75	27	91	0,0	21,53	-12,30	201,5	995,50	-13,87	-12,30	20,97	-9,32	0,0	1,20	9,0
2018-01-18 16:00	84	27	91	0,0	21,53	-12,20	201,5	995,50	-13,77	-12,20	20,97	-9,22	0,0	0,00	9,0
2018-01-18 16:30	99	27	91	0,0	21,53	-12,30	201,5	995,50	-13,87	-12,30	20,97	-9,32	1,2	0,00	9,0

Datum	Vindrikt °	Fukt inne Rh%	Fukt ute Rh%	Vindhast m/s	Temp in °C	Temp ute °C	Nb. Mån mm	Tryck Mbar	Daggp °C	Kyleffekt °C	Vix inne °C	Vix ute °C	Vindby m/s	Korr lufttryck	Nederb./dygn mm
2018-01-18 17:00	89	27	91	0,0	21,53	-12,20	201,5	996,50	-13,77	-12,20	20,97	-9,22	0,0	0,00	9,0
2018-01-18 17:30	87	27	91	0,0	21,43	-12,30	201,5	996,50	-13,87	-12,30	20,87	-9,32	0,0	0,00	9,0
2018-01-18 18:00	96	27	91	0,0	21,33	-12,30	201,5	996,50	-13,87	-12,30	20,77	-9,32	0,0	0,00	9,0
2018-01-18 18:30	87	27	91	0,0	21,23	-12,40	201,5	996,50	-13,97	-12,40	20,67	-9,42	0,0	0,00	9,0
2018-01-18 19:00	96	27	91	0,0	21,23	-12,70	201,5	996,50	-14,27	-12,70	20,67	-9,72	0,0	0,00	9,0
2018-01-18 19:30	93	27	91	0,0	21,23	-12,60	201,5	996,50	-14,17	-12,60	20,67	-9,62	0,0	0,00	9,0
2018-01-18 20:00	96	27	91	0,0	21,13	-12,90	201,5	996,50	-14,46	-12,90	20,57	-9,92	0,0	0,00	9,0
2018-01-18 20:30	91	27	91	0,0	21,13	-13,00	201,5	996,50	-14,56	-13,00	20,57	-10,02	0,0	0,00	9,0
2018-01-18 21:00	89	27	91	0,0	21,13	-13,40	201,5	996,50	-14,96	-13,40	20,57	-10,42	0,0	0,00	9,0
2018-01-18 21:30	101	27	91	0,0	21,13	-13,60	201,5	996,50	-15,16	-13,60	20,57	-10,62	1,8	0,00	9,0
2018-01-18 22:00	107	27	91	0,0	20,73	-13,80	201,5	996,50	-15,35	-13,80	20,17	-10,82	1,4	0,00	9,0
2018-01-18 22:30	112	27	91	0,0	20,33	-14,00	201,5	996,50	-15,55	-14,00	19,77	-11,02	2,2	0,00	9,0
2018-01-18 23:00	108	27	91	0,0	20,03	-14,00	201,5	997,50	-15,55	-14,00	19,47	-11,02	1,6	0,00	9,0
2018-01-18 23:30	101	27	91	0,0	19,63	-14,20	201,5	997,50	-15,75	-14,20	19,07	-11,22	2,0	0,00	9,0
2018-01-19 00:00	110	27	91	0,0	19,33	-14,20	201,5	997,50	-15,75	-14,20	18,77	-11,22	1,2	0,00	0,0
2018-01-19 00:30	96	27	91	0,0	19,13	-14,10	201,5	997,50	-15,65	-14,10	18,57	-11,12	1,6	0,00	0,0
2018-01-19 01:00	112	27	91	0,0	18,93	-14,20	201,5	997,50	-15,75	-14,20	18,37	-11,22	1,2	0,00	0,0
2018-01-19 01:30	106	27	91	0,0	18,93	-14,00	201,5	997,50	-15,55	-14,00	18,37	-11,02	0,0	0,00	0,0
2018-01-19 02:00	110	27	91	0,0	19,23	-13,80	201,5	997,50	-15,35	-13,80	18,67	-10,82	0,0	0,00	0,0
2018-01-19 02:30	100	27	91	0,0	19,63	-13,90	201,5	997,50	-15,45	-13,90	19,07	-10,92	0,0	0,00	0,0
2018-01-19 03:00	96	27	91	0,0	19,93	-13,90	201,5	997,50	-15,45	-13,90	19,37	-10,92	0,0	0,00	0,0
2018-01-19 03:30	96	27	91	0,0	20,13	-13,80	201,5	997,50	-15,35	-13,80	19,57	-10,82	1,4	0,00	0,0
2018-01-19 04:00	91	27	91	0,0	20,23	-13,60	201,5	997,50	-15,16	-13,60	19,67	-10,62	0,0	0,00	0,0
2018-01-19 04:30	83	27	91	0,0	20,23	-13,40	201,5	997,50	-14,96	-13,40	19,67	-10,42	0,0	0,00	0,0
2018-01-19 05:00	88	27	91	0,0	20,33	-13,10	201,5	997,50	-14,66	-13,10	19,77	-10,12	1,2	0,00	0,0
2018-01-19 05:30	85	27	91	0,0	20,33	-12,90	202,7	997,50	-14,46	-12,90	19,77	-9,92	0,0	1,20	1,2
2018-01-19 06:00	93	27	91	0,0	20,43	-12,50	202,7	997,50	-14,07	-12,50	19,87	-9,52	1,4	1,20	1,2
2018-01-19 06:30	84	27	91	0,0	21,03	-12,40	202,7	997,50	-13,97	-12,40	20,47	-9,42	2,2	0,00	1,2
2018-01-19 07:00	104	26	91	0,0	22,13	-12,20	202,7	997,50	-13,77	-12,20	21,54	-9,22	1,6	0,00	1,2
2018-01-19 07:30	77	26	91	0,0	22,33	-12,20	202,7	997,50	-13,77	-12,20	21,74	-9,22	1,2	0,00	1,2
2018-01-19 08:00	75	26	91	0,0	22,33	-12,10	202,7	998,51	-13,68	-12,10	21,74	-9,12	0,0	0,00	1,2
2018-01-19 08:30	77	26	91	0,0	22,23	-11,80	203,3	998,51	-13,38	-11,80	21,64	-8,82	0,0	0,60	1,8
2018-01-19 09:00	91	26	91	0,0	22,23	-11,60	203,3	998,51	-13,18	-11,60	21,64	-8,62	1,2	0,60	1,8
2018-01-19 09:30	81	26	91	0,0	22,13	-11,60	203,3	998,51	-13,18	-11,60	21,54	-8,62	0,0	0,00	1,8
2018-01-19 10:00	91	26	91	0,0	22,13	-11,40	203,3	998,51	-12,98	-11,40	21,54	-8,42	0,0	0,00	1,8
2018-01-19 10:30	83	26	91	0,0	22,03	-11,30	203,3	998,51	-12,89	-11,30	21,44	-8,32	0,0	0,00	1,8
2018-01-19 11:00	83	26	91	0,0	21,93	-10,90	203,3	998,51	-12,49	-10,90	21,34	-7,92	0,0	0,00	1,8
2018-01-19 11:30	96	26	91	0,0	21,83	-10,59	203,3	999,51	-12,19	-10,59	21,24	-7,62	1,6	0,00	1,8
2018-01-19 12:00	95	26	91	0,0	21,73	-10,70	203,3	999,51	-12,29	-10,70	21,14	-7,72	0,0	0,00	1,8
2018-01-19 12:30	88	26	91	0,0	21,63	-10,49	203,3	999,51	-12,10	-10,49	21,04	-7,52	0,0	0,00	1,8
2018-01-19 13:00	95	26	91	0,0	21,53	-10,39	203,3	998,51	-12,00	-10,39	20,94	-7,42	0,0	0,00	1,8
2018-01-19 13:30	82	26	91	0,0	21,43	-10,29	203,3	999,51	-11,90	-10,29	20,84	-7,32	1,6	0,00	1,8
2018-01-19 14:00	99	26	91	0,0	21,23	-10,19	203,3	999,51	-11,80	-10,19	20,64	-7,22	0,0	0,00	1,8
2018-01-19 14:30	94	26	91	0,0	21,13	-10,19	203,3	999,51	-11,80	-10,19	20,54	-7,22	1,6	0,00	1,8
2018-01-19 15:00	102	26	94	0,0	21,03	-10,09	203,3	999,51	-11,28	-10,09	20,44	-6,88	0,0	0,00	1,8
2018-01-19 15:30	91	26	95	0,0	20,93	-9,99	204,5	999,51	-11,05	-9,99	20,34	-6,69	4,1	1,20	3,0
2018-01-19 16:00	89	26	96	0,0	20,73	-9,89	204,5	999,51	-10,81	-9,89	20,14	-6,51	1,4	1,20	3,0
2018-01-19 16:30	101	27	97	0,0	21,43	-9,89	204,5	999,51	-10,68	-9,89	20,87	-6,42	0,0	0,00	3,0
2018-01-19 17:00	103	26	97	0,0	21,93	-9,79	204,5	999,51	-10,58	-9,79	21,34	-6,32	1,6	0,00	3,0
2018-01-19 17:30	97	26	98	0,0	21,93	-9,59	204,5	999,51	-10,24	-9,59	21,34	-6,04	2,2	0,00	3,0

Datum	Vindrikt °	Fukt inne Rh%	Fukt ute Rh%	Vindhast m/s	Temp in °C	Temp ute °C	Nb. Mån mm	Tryck Mbar	Daggp °C	Kyleffekt °C	Vix inne °C	Vix ute °C	Vindby m/s	Korr lufttryck	Nederb./dygn mm
2018-01-19 18:00	89	26	98	0,0	21,93	-9,39	204,5	999,51	-10,05	-9,39	21,34	-5,84	1,2	0,00	3,0
2018-01-19 18:30	109	26	99	0,0	21,83	-9,29	204,5	999,51	-9,81	-9,29	21,24	-5,65	2,0	0,00	3,0
2018-01-19 19:00	107	26	99	0,0	21,83	-9,09	204,5	999,51	-9,61	-9,09	21,24	-5,45	1,8	0,00	3,0
2018-01-19 19:30	110	26	99	0,0	21,73	-8,99	208,7	1000,51	-9,51	-8,99	21,14	-5,35	7,9	4,20	7,2
2018-01-19 20:00	104	26	100	0,0	21,63	-8,79	208,7	1000,51	-9,18	-8,79	21,04	-5,06	1,8	4,20	7,2
2018-01-19 20:30	111	26	100	0,0	21,63	-8,69	208,7	1000,51	-9,08	-8,69	21,04	-4,96	1,8	0,00	7,2
2018-01-19 21:00	107	26	100	0,0	21,53	-8,59	208,7	1000,51	-8,98	-8,59	20,94	-4,86	2,8	0,00	7,2
2018-01-19 21:30	113	26	100	1,6	21,23	-8,49	208,7	1000,51	-8,88	-8,49	20,64	-4,76	2,0	0,00	7,2
2018-01-19 22:00	114	26	100	0,0	20,83	-8,39	208,7	1000,51	-8,78	-8,39	20,24	-4,66	3,1	0,00	7,2
2018-01-19 22:30	110	26	100	0,0	20,43	-8,19	208,7	1000,51	-8,58	-8,19	19,84	-4,46	2,0	0,00	7,2
2018-01-19 23:00	112	26	100	0,0	20,03	-8,09	208,7	1000,51	-8,49	-8,09	19,44	-4,36	1,4	0,00	7,2
2018-01-19 23:30	112	26	100	0,0	19,63	-7,99	209,9	1001,51	-8,39	-7,99	19,04	-4,26	0,0	1,20	8,4
2018-01-20 00:00	113	27	100	0,0	19,43	-7,99	209,9	1001,51	-8,39	-7,99	18,87	-4,26	0,0	1,20	0,0
2018-01-20 00:30	106	27	100	0,0	19,13	-7,79	209,9	1001,51	-8,19	-7,79	18,57	-4,06	0,0	0,00	0,0
2018-01-20 01:00	105	27	100	0,0	18,93	-7,69	209,9	1001,51	-8,09	-7,69	18,37	-3,96	0,0	0,00	0,0
2018-01-20 01:30	105	27	100	0,0	18,93	-7,69	209,9	1001,51	-8,09	-7,69	18,37	-3,96	0,0	0,00	0,0
2018-01-20 02:00	105	27	100	0,0	19,13	-7,69	209,9	1001,51	-8,09	-7,69	18,57	-3,96	0,0	0,00	0,0
2018-01-20 02:30	101	27	100	0,0	19,33	-7,69	209,9	1001,51	-8,09	-7,69	18,77	-3,96	0,0	0,00	0,0
2018-01-20 03:00	102	27	100	0,0	19,53	-7,69	209,9	1001,51	-8,09	-7,69	18,97	-3,96	0,0	0,00	0,0
2018-01-20 03:30	103	26	100	0,0	19,63	-7,79	209,9	1001,51	-8,19	-7,79	19,04	-4,06	0,0	0,00	0,0
2018-01-20 04:00	93	26	100	0,0	19,73	-7,89	209,9	1001,51	-8,29	-7,89	19,14	-4,16	0,0	0,00	0,0
2018-01-20 04:30	95	26	100	0,0	19,73	-7,89	209,9	1001,51	-8,29	-7,89	19,14	-4,16	0,0	0,00	0,0
2018-01-20 05:00	95	26	100	0,0	19,73	-7,99	209,9	1001,51	-8,39	-7,99	19,14	-4,26	0,0	0,00	0,0
2018-01-20 05:30	93	26	100	0,0	19,73	-7,69	209,9	1001,51	-8,09	-7,69	19,14	-3,96	0,0	0,00	0,0
2018-01-20 06:00	92	26	100	0,0	19,73	-7,59	209,9	1001,51	-7,99	-7,59	19,14	-3,86	0,0	0,00	0,0
2018-01-20 06:30	94	27	100	0,0	20,43	-7,59	209,9	1001,51	-7,99	-7,59	19,87	-3,86	0,0	0,00	0,0
2018-01-20 07:00	106	26	100	0,0	21,73	-7,49	209,9	1001,51	-7,89	-7,49	21,14	-3,76	0,0	0,00	0,0
2018-01-20 07:30	104	26	100	0,0	22,03	-7,49	209,9	1001,51	-7,89	-7,49	21,44	-3,76	0,0	0,00	0,0
2018-01-20 08:00	96	26	100	0,0	22,03	-7,29	209,9	1002,51	-7,69	-7,29	21,44	-3,56	1,2	0,00	0,0
2018-01-20 08:30	114	26	100	0,0	22,03	-7,29	209,9	1002,51	-7,69	-7,29	21,44	-3,56	1,2	0,00	0,0
2018-01-20 09:00	111	26	100	0,0	21,93	-7,79	209,9	1002,51	-8,19	-7,79	21,34	-4,06	0,0	0,00	0,0
2018-01-20 09:30	102	26	100	0,0	21,93	-8,19	210,5	1002,51	-8,58	-8,19	21,34	-4,46	2,2	0,60	0,6
2018-01-20 10:00	110	26	100	0,0	21,83	-8,19	210,5	1003,51	-8,58	-8,19	21,24	-4,46	0,0	0,60	0,6
2018-01-20 10:30	107	26	100	0,0	21,73	-7,79	210,5	1003,51	-8,19	-7,79	21,14	-4,06	0,0	0,00	0,6
2018-01-20 11:00	109	26	100	0,0	21,53	-7,69	210,5	1003,51	-8,09	-7,69	20,94	-3,96	0,0	0,00	0,6
2018-01-20 11:30	96	26	100	0,0	21,33	-7,19	210,5	1003,51	-7,59	-7,19	20,74	-3,46	0,0	0,00	0,6
2018-01-20 12:00	100	26	100	0,0	21,23	-6,79	210,5	1003,51	-7,19	-6,79	20,64	-3,06	0,0	0,00	0,6
2018-01-20 12:30	95	26	100	0,0	21,13	-6,59	210,5	1003,51	-6,99	-6,59	20,54	-2,86	0,0	0,00	0,6
2018-01-20 13:00	95	26	100	0,0	21,13	-6,79	212,3	1003,51	-7,19	-6,79	20,54	-3,06	2,4	1,80	2,4
2018-01-20 13:30	87	26	100	0,0	21,13	-6,49	212,3	1003,51	-6,89	-6,49	20,54	-2,76	0,0	1,80	2,4
2018-01-20 14:00	88	26	100	0,0	21,13	-6,39	212,3	1003,51	-6,79	-6,39	20,54	-2,66	0,0	0,00	2,4
2018-01-20 14:30	90	26	100	0,0	21,13	-6,69	212,3	1003,51	-7,09	-6,69	20,54	-2,96	0,0	0,00	2,4
2018-01-20 15:00	89	26	100	0,0	21,13	-6,79	213,5	1003,51	-7,19	-6,79	20,54	-3,06	3,1	1,20	3,6
2018-01-20 15:30	99	26	100	0,0	21,13	-6,89	213,5	1004,51	-7,29	-6,89	20,54	-3,16	0,0	1,20	3,6
2018-01-20 16:00	100	26	100	0,0	21,03	-7,09	213,5	1004,51	-7,49	-7,09	20,44	-3,36	0,0	0,00	3,6
2018-01-20 16:30	98	26	100	0,0	21,03	-7,39	213,5	1004,51	-7,79	-7,39	20,44	-3,66	0,0	0,00	3,6
2018-01-20 17:00	101	26	100	0,0	21,03	-7,59	213,5	1004,51	-7,99	-7,59	20,44	-3,86	0,0	0,00	3,6
2018-01-20 17:30	103	26	100	0,0	20,93	-7,99	213,5	1004,51	-8,39	-7,99	20,34	-4,26	0,0	0,00	3,6
2018-01-20 18:00	107	26	100	0,0	20,93	-8,59	213,5	1004,51	-8,98	-8,59	20,34	-4,86	1,4	0,00	3,6
2018-01-20 18:30	107	26	100	0,0	20,83	-8,59	214,7	1005,51	-8,98	-8,59	20,24	-4,86	2,0	1,20	4,8

Datum	Vindrikt °	Fukt inne Rh%	Fukt ute Rh%	Vindhast m/s	Temp in °C	Temp ute °C	Nb. Mån mm	Tryck Mbar	Daggp °C	Kyleffekt °C	Vix inne °C	Vix ute °C	Vindby m/s	Korr lufttryck	Nederb./dygn mm
2018-01-20 19:00	110	26	100	0,0	20,83	-8,69	214,7	1005,51	-9,08	-8,69	20,24	-4,96	3,0	1,20	4,8
2018-01-20 19:30	108	26	100	0,0	20,83	-8,99	214,7	1005,51	-9,38	-8,99	20,24	-5,26	2,6	0,00	4,8
2018-01-20 20:00	117	26	100	0,0	20,73	-8,89	214,7	1005,51	-9,28	-8,89	20,14	-5,16	2,6	0,00	4,8
2018-01-20 20:30	117	26	100	0,0	20,73	-8,69	214,7	1006,51	-9,08	-8,69	20,14	-4,96	0,0	0,00	4,8
2018-01-20 21:00	114	26	100	0,0	20,73	-8,59	214,7	1006,51	-8,98	-8,59	20,14	-4,86	0,0	0,00	4,8
2018-01-20 21:30	115	26	100	0,0	20,73	-8,59	214,7	1006,51	-8,98	-8,59	20,14	-4,86	0,0	0,00	4,8
2018-01-20 22:00	111	26	100	0,0	20,43	-8,99	214,7	1006,51	-9,38	-8,99	19,84	-5,26	0,0	0,00	4,8
2018-01-20 22:30	118	26	100	0,0	20,13	-8,99	214,7	1006,51	-9,38	-8,99	19,54	-5,26	0,0	0,00	4,8
2018-01-20 23:00	115	26	100	0,0	19,83	-9,19	214,7	1006,51	-9,58	-9,19	19,24	-5,46	0,0	0,00	4,8
2018-01-20 23:30	109	27	100	0,0	19,53	-9,29	214,7	1006,51	-9,68	-9,29	18,97	-5,56	0,0	0,00	4,8
2018-01-21 00:00	115	27	100	0,0	19,23	-9,29	214,7	1007,51	-9,68	-9,29	18,67	-5,56	1,6	0,00	0,0
2018-01-21 00:30	121	27	100	0,0	19,03	-9,59	214,7	1006,51	-9,98	-9,59	18,47	-5,86	0,0	0,00	0,0
2018-01-21 01:00	108	27	100	0,0	18,83	-9,39	214,7	1007,51	-9,78	-9,39	18,27	-5,66	0,0	0,00	0,0
2018-01-21 01:30	120	27	100	0,0	18,73	-9,09	214,7	1007,51	-9,48	-9,09	18,17	-5,36	1,6	0,00	0,0
2018-01-21 02:00	115	27	100	0,0	18,63	-9,39	214,7	1007,51	-9,78	-9,39	18,07	-5,66	0,0	0,00	0,0
2018-01-21 02:30	118	27	100	0,0	18,73	-9,49	214,7	1007,51	-9,88	-9,49	18,17	-5,76	0,0	0,00	0,0
2018-01-21 03:00	111	27	100	0,0	18,93	-9,59	214,7	1007,51	-9,98	-9,59	18,37	-5,86	0,0	0,00	0,0
2018-01-21 03:30	118	27	100	0,0	19,23	-9,39	214,7	1007,51	-9,78	-9,39	18,67	-5,66	0,0	0,00	0,0
2018-01-21 04:00	113	27	100	0,0	19,53	-9,99	214,7	1007,51	-10,38	-9,99	18,97	-6,26	0,0	0,00	0,0
2018-01-21 04:30	110	26	100	0,0	19,63	-9,99	214,7	1007,51	-10,38	-9,99	19,04	-6,26	0,0	0,00	0,0
2018-01-21 05:00	116	26	100	0,0	19,73	-10,39	214,7	1007,51	-10,78	-10,39	19,14	-6,67	0,0	0,00	0,0
2018-01-21 05:30	119	26	100	0,0	19,83	-10,19	214,7	1007,51	-10,58	-10,19	19,24	-6,46	0,0	0,00	0,0
2018-01-21 06:00	119	26	100	0,0	19,83	-10,09	214,7	1007,51	-10,48	-10,09	19,24	-6,36	0,0	0,00	0,0
2018-01-21 06:30	115	26	99	0,0	20,53	-9,89	214,7	1007,51	-10,41	-9,89	19,94	-6,25	0,0	0,00	0,0
2018-01-21 07:00	111	26	99	0,0	21,63	-9,89	214,7	1007,51	-10,41	-9,89	21,04	-6,25	0,0	0,00	0,0
2018-01-21 07:30	111	26	98	0,0	21,93	-10,09	214,7	1008,51	-10,74	-10,09	21,34	-6,54	0,0	0,00	0,0
2018-01-21 08:00	114	26	98	0,0	21,83	-10,09	214,7	1008,51	-10,74	-10,09	21,24	-6,54	0,0	0,00	0,0
2018-01-21 08:30	118	26	98	0,0	21,83	-10,19	214,7	1008,51	-10,84	-10,19	21,24	-6,64	0,0	0,00	0,0
2018-01-21 09:00	110	26	98	0,0	21,83	-10,29	214,7	1008,51	-10,94	-10,29	21,24	-6,74	0,0	0,00	0,0
2018-01-21 09:30	114	26	98	0,0	21,63	-10,70	214,7	1008,51	-11,34	-10,70	21,04	-7,14	0,0	0,00	0,0
2018-01-21 10:00	120	26	98	0,0	21,53	-11,10	214,7	1008,51	-11,74	-11,10	20,94	-7,54	0,0	0,00	0,0
2018-01-21 10:30	112	26	98	0,0	21,43	-11,30	214,7	1009,51	-11,94	-11,30	20,84	-7,74	0,0	0,00	0,0
2018-01-21 11:00	111	26	98	0,0	21,43	-10,90	214,7	1009,51	-11,54	-10,90	20,84	-7,34	0,0	0,00	0,0
2018-01-21 11:30	116	26	98	0,0	21,13	-10,80	215,9	1009,51	-11,44	-10,80	20,54	-7,24	3,1	1,20	1,2
2018-01-21 12:00	110	26	98	0,0	20,83	-10,59	215,9	1009,51	-11,24	-10,59	20,24	-7,04	0,0	1,20	1,2
2018-01-21 12:30	110	26	98	0,0	20,53	-10,80	215,9	1009,51	-11,44	-10,80	19,94	-7,24	0,0	0,00	1,2
2018-01-21 13:00	114	26	98	0,0	20,43	-10,80	215,9	1009,51	-11,44	-10,80	19,84	-7,24	0,0	0,00	1,2
2018-01-21 13:30	118	26	98	0,0	20,33	-10,80	215,9	1009,51	-11,44	-10,80	19,74	-7,24	0,0	0,00	1,2
2018-01-21 14:00	118	26	98	0,0	20,23	-11,20	215,9	1009,51	-11,84	-11,20	19,64	-7,64	0,0	0,00	1,2
2018-01-21 14:30	111	26	98	0,0	20,13	-11,40	215,9	1009,51	-12,04	-11,40	19,54	-7,84	0,0	0,00	1,2
2018-01-21 15:00	116	26	98	0,0	20,13	-11,50	215,9	1009,51	-12,14	-11,50	19,54	-7,94	0,0	0,00	1,2
2018-01-21 15:30	119	26	98	0,0	20,03	-11,70	218,9	1009,51	-12,34	-11,70	19,44	-8,14	5,2	3,00	4,2
2018-01-21 16:00	113	26	98	0,0	20,03	-11,80	218,9	1009,51	-12,43	-11,80	19,44	-8,24	0,0	3,00	4,2
2018-01-21 16:30	111	26	98	0,0	20,03	-12,20	218,9	1009,51	-12,83	-12,20	19,44	-8,64	0,0	0,00	4,2
2018-01-21 17:00	113	26	98	0,0	19,93	-12,30	220,1	1010,51	-12,93	-12,30	19,34	-8,74	2,4	1,20	5,4
2018-01-21 17:30	119	26	98	0,0	19,93	-12,50	220,1	1010,51	-13,13	-12,50	19,34	-8,94	0,0	1,20	5,4
2018-01-21 18:00	120	26	98	0,0	19,93	-12,50	220,1	1010,51	-13,13	-12,50	19,34	-8,94	0,0	0,00	5,4
2018-01-21 18:30	116	26	98	0,0	20,03	-12,30	220,1	1010,51	-12,93	-12,30	19,44	-8,74	0,0	0,00	5,4
2018-01-21 19:00	111	26	98	0,0	20,03	-12,50	220,1	1010,51	-13,13	-12,50	19,44	-8,94	0,0	0,00	5,4
2018-01-21 19:30	115	26	98	0,0	20,03	-12,20	220,1	1010,51	-12,83	-12,20	19,44	-8,64	0,0	0,00	5,4

Datum	Vindrikt °	Fukt inne Rh%	Fukt ute Rh%	Vindhast m/s	Temp in °C	Temp ute °C	Nb. Mån mm	Tryck Mbar	Daggp °C	Kyleffekt °C	Vix inne °C	Vix ute °C	Vindby m/s	Korr lufttryck	Nederb./dygn mm
2018-01-21 20:00	112	26	98	0,0	20,03	-12,30	220,1	1010,51	-12,93	-12,30	19,44	-8,74	0,0	0,00	5,4
2018-01-21 20:30	118	26	98	0,0	20,03	-13,20	220,1	1010,51	-13,83	-13,20	19,44	-9,64	0,0	0,00	5,4
2018-01-21 21:00	110	26	98	0,0	20,03	-13,10	220,1	1010,51	-13,73	-13,10	19,44	-9,54	0,0	0,00	5,4
2018-01-21 21:30	118	26	98	0,0	20,03	-13,00	220,1	1010,51	-13,63	-13,00	19,44	-9,44	0,0	0,00	5,4
2018-01-21 22:00	114	26	98	0,0	19,83	-12,90	220,1	1010,51	-13,53	-12,90	19,24	-9,34	0,0	0,00	5,4
2018-01-21 22:30	112	26	98	0,0	19,53	-12,90	220,1	1010,51	-13,53	-12,90	18,94	-9,34	0,0	0,00	5,4
2018-01-21 23:00	112	26	98	0,0	19,23	-13,40	220,1	1010,51	-14,03	-13,40	18,64	-9,84	0,0	0,00	5,4
2018-01-21 23:30	112	26	98	0,0	18,93	-13,60	220,1	1010,51	-14,23	-13,60	18,34	-10,04	0,0	0,00	5,4
2018-01-22 00:00	113	26	98	0,0	18,73	-13,40	220,1	1010,51	-14,03	-13,40	18,14	-9,84	0,0	0,00	0,0
2018-01-22 00:30	110	26	98	0,0	18,43	-13,20	220,1	1010,51	-13,83	-13,20	17,84	-9,64	0,0	0,00	0,0
2018-01-22 01:00	112	26	98	0,0	18,23	-13,40	220,1	1010,51	-14,03	-13,40	17,64	-9,84	0,0	0,00	0,0
2018-01-22 01:30	111	26	98	0,0	18,13	-13,30	220,1	1010,51	-13,93	-13,30	17,54	-9,74	0,0	0,00	0,0
2018-01-22 02:00	112	26	98	0,0	18,13	-13,20	220,1	1010,51	-13,83	-13,20	17,54	-9,64	0,0	0,00	0,0
2018-01-22 02:30	110	26	98	0,0	18,43	-13,20	220,1	1010,51	-13,83	-13,20	17,84	-9,64	0,0	0,00	0,0
2018-01-22 03:00	111	26	98	0,0	18,63	-13,30	220,1	1010,51	-13,93	-13,30	18,04	-9,74	0,0	0,00	0,0
2018-01-22 03:30	118	26	98	0,0	18,93	-13,20	220,1	1009,51	-13,83	-13,20	18,34	-9,64	0,0	0,00	0,0
2018-01-22 04:00	113	26	98	0,0	19,13	-13,10	220,1	1010,51	-13,73	-13,10	18,54	-9,54	0,0	0,00	0,0
2018-01-22 04:30	116	26	98	0,0	19,23	-13,00	220,1	1009,51	-13,63	-13,00	18,64	-9,44	0,0	0,00	0,0
2018-01-22 05:00	114	26	98	0,0	19,33	-12,90	220,1	1009,51	-13,53	-12,90	18,74	-9,34	0,0	0,00	0,0
2018-01-22 05:30	118	26	98	0,0	19,23	-12,90	220,1	1009,51	-13,53	-12,90	18,64	-9,34	0,0	0,00	0,0
2018-01-22 06:00	113	26	98	0,0	19,23	-12,90	220,1	1009,51	-13,53	-12,90	18,64	-9,34	0,0	0,00	0,0
2018-01-22 06:30	119	26	98	0,0	19,53	-12,80	220,1	1009,51	-13,43	-12,80	18,94	-9,24	0,0	0,00	0,0
2018-01-22 07:00	118	26	98	0,0	20,33	-13,00	220,1	1009,51	-13,63	-13,00	19,74	-9,44	0,0	0,00	0,0
2018-01-22 07:30	120	25	98	0,0	20,63	-12,90	220,1	1009,51	-13,53	-12,90	20,00	-9,34	0,0	0,00	0,0
2018-01-22 08:00	117	25	98	0,0	20,63	-12,70	221,3	1009,51	-13,33	-12,70	20,00	-9,14	1,4	1,20	1,2
2018-01-22 08:30	119	25	98	0,0	20,63	-12,60	221,3	1009,51	-13,23	-12,60	20,00	-9,04	1,8	1,20	1,2
2018-01-22 09:00	116	25	98	0,0	20,63	-12,60	221,3	1009,51	-13,23	-12,60	20,00	-9,04	0,0	0,00	1,2
2018-01-22 09:30	111	25	98	0,0	20,63	-12,70	221,3	1009,51	-13,33	-12,70	20,00	-9,14	0,0	0,00	1,2
2018-01-22 10:00	115	25	98	0,0	20,63	-12,60	221,9	1009,51	-13,23	-12,60	20,00	-9,04	1,2	0,60	1,8
2018-01-22 10:30	116	25	98	0,0	20,53	-12,60	221,9	1009,51	-13,23	-12,60	19,90	-9,04	0,0	0,60	1,8
2018-01-22 11:00	119	25	98	0,0	20,53	-12,50	221,9	1009,51	-13,13	-12,50	19,90	-8,94	0,0	0,00	1,8
2018-01-22 11:30	114	26	98	0,0	20,43	-12,30	221,9	1010,51	-12,93	-12,30	19,84	-8,74	0,0	0,00	1,8
2018-01-22 12:00	115	26	98	0,0	20,33	-12,20	221,9	1010,51	-12,83	-12,20	19,74	-8,64	0,0	0,00	1,8
2018-01-22 12:30	111	26	98	0,0	20,33	-12,20	221,9	1010,51	-12,83	-12,20	19,74	-8,64	0,0	0,00	1,8
2018-01-22 13:00	119	26	98	0,0	20,23	-12,20	223,1	1010,51	-12,83	-12,20	19,64	-8,64	2,6	1,20	3,0
2018-01-22 13:30	120	26	98	0,0	20,23	-12,30	223,1	1010,51	-12,93	-12,30	19,64	-8,74	0,0	1,20	3,0
2018-01-22 14:00	118	26	98	0,0	20,23	-12,30	223,1	1010,51	-12,93	-12,30	19,64	-8,74	0,0	0,00	3,0
2018-01-22 14:30	117	26	98	0,0	20,33	-12,70	223,1	1010,51	-13,33	-12,70	19,74	-9,14	0,0	0,00	3,0
2018-01-22 15:00	112	26	98	0,0	20,33	-12,90	223,1	1010,51	-13,53	-12,90	19,74	-9,34	0,0	0,00	3,0
2018-01-22 15:30	112	26	98	0,0	20,23	-12,80	223,1	1010,51	-13,43	-12,80	19,64	-9,24	0,0	0,00	3,0
2018-01-22 16:00	110	26	98	0,0	20,23	-13,00	223,1	1010,51	-13,63	-13,00	19,64	-9,44	0,0	0,00	3,0
2018-01-22 16:30	115	26	98	0,0	20,33	-12,80	223,1	1010,51	-13,43	-12,80	19,74	-9,24	0,0	0,00	3,0
2018-01-22 17:00	112	26	98	0,0	20,33	-12,60	223,1	1010,51	-13,23	-12,60	19,74	-9,04	0,0	0,00	3,0
2018-01-22 17:30	116	26	98	0,0	20,33	-12,30	223,1	1010,51	-12,93	-12,30	19,74	-8,74	0,0	0,00	3,0
2018-01-22 18:00	115	26	98	0,0	20,33	-12,10	224,9	1010,51	-12,73	-12,10	19,74	-8,54	3,3	1,80	4,8
2018-01-22 18:30	113	26	98	0,0	20,33	-11,90	224,9	1010,51	-12,53	-11,90	19,74	-8,34	0,0	1,80	4,8
2018-01-22 19:00	121	26	98	0,0	20,33	-11,80	224,9	1010,51	-12,43	-11,80	19,74	-8,24	0,0	0,00	4,8
2018-01-22 19:30	118	26	98	0,0	20,23	-11,60	224,9	1010,51	-12,24	-11,60	19,64	-8,04	0,0	0,00	4,8
2018-01-22 20:00	117	26	98	0,0	20,23	-11,50	224,9	1010,51	-12,14	-11,50	19,64	-7,94	0,0	0,00	4,8
2018-01-22 20:30	116	26	98	0,0	20,23	-11,60	224,9	1010,51	-12,24	-11,60	19,64	-8,04	0,0	0,00	4,8

Datum	Vindrikt °	Fukt inne Rh%	Fukt ute Rh%	Vindhast m/s	Temp in °C	Temp ute °C	Nb. Mån mm	Tryck Mbar	Daggp °C	Kyleffekt °C	Vix inne °C	Vix ute °C	Vindby m/s	Korr lufttryck	Nederb./dygn mm
2018-01-22 21:00	111	26	98	0,0	20,23	-11,40	224,9	1010,51	-12,04	-11,40	19,64	-7,84	0,0	0,00	4,8
2018-01-22 21:30	113	26	98	0,0	20,13	-11,30	226,7	1010,51	-11,94	-11,30	19,54	-7,74	3,7	1,80	6,6
2018-01-22 22:00	119	26	98	0,0	19,93	-11,20	226,7	1010,51	-11,84	-11,20	19,34	-7,64	0,0	1,80	6,6
2018-01-22 22:30	113	25	98	0,0	19,63	-11,10	226,7	1010,51	-11,74	-11,10	19,00	-7,54	0,0	0,00	6,6
2018-01-22 23:00	115	26	98	0,0	19,23	-11,50	226,7	1010,51	-12,14	-11,50	18,64	-7,94	0,0	0,00	6,6
2018-01-22 23:30	116	26	98	0,0	18,93	-12,10	226,7	1010,51	-12,73	-12,10	18,34	-8,54	0,0	0,00	6,6
2018-01-23 00:00	120	26	98	0,0	18,73	-12,30	226,7	1011,51	-12,93	-12,30	18,14	-8,74	0,0	0,00	0,0
2018-01-23 00:30	118	26	98	0,0	18,43	-12,50	226,7	1011,51	-13,13	-12,50	17,84	-8,94	0,0	0,00	0,0
2018-01-23 01:00	118	26	98	0,0	18,23	-12,70	226,7	1011,51	-13,33	-12,70	17,64	-9,14	0,0	0,00	0,0
2018-01-23 01:30	114	26	98	0,0	18,13	-13,00	226,7	1010,51	-13,63	-13,00	17,54	-9,44	0,0	0,00	0,0
2018-01-23 02:00	118	26	98	0,0	18,23	-13,20	226,7	1011,51	-13,83	-13,20	17,64	-9,64	0,0	0,00	0,0
2018-01-23 02:30	123	26	98	0,0	18,43	-13,20	226,7	1010,51	-13,83	-13,20	17,84	-9,64	0,0	0,00	0,0
2018-01-23 03:00	123	26	98	0,0	18,63	-13,70	226,7	1010,51	-14,33	-13,70	18,04	-10,14	0,0	0,00	0,0
2018-01-23 03:30	123	26	98	0,0	18,73	-14,40	226,7	1010,51	-15,02	-14,40	18,14	-10,84	0,0	0,00	0,0
2018-01-23 04:00	125	26	98	0,0	18,83	-14,90	226,7	1010,51	-15,52	-14,90	18,24	-11,34	0,0	0,00	0,0
2018-01-23 04:30	121	26	98	0,0	18,93	-15,60	227,8	1010,51	-16,22	-15,60	18,34	-12,04	5,0	1,20	1,2
2018-01-23 05:00	116	26	98	0,0	18,93	-16,20	227,8	1010,51	-16,81	-16,20	18,34	-12,64	0,0	1,20	1,2
2018-01-23 05:30	114	26	98	0,0	18,93	-15,70	227,8	1010,51	-16,32	-15,70	18,34	-12,14	0,0	0,00	1,2
2018-01-23 06:00	123	26	98	0,0	18,93	-15,60	227,8	1010,51	-16,22	-15,60	18,34	-12,04	0,0	0,00	1,2
2018-01-23 06:30	125	26	98	0,0	19,33	-15,40	227,8	1009,51	-16,02	-15,40	18,74	-11,84	0,0	0,00	1,2
2018-01-23 07:00	125	26	98	0,0	20,23	-15,50	228,4	1009,51	-16,12	-15,50	19,64	-11,94	0,0	0,60	1,8
2018-01-23 07:30	114	25	98	0,0	20,73	-15,40	228,4	1009,51	-16,02	-15,40	20,10	-11,84	0,0	0,60	1,8
2018-01-23 08:00	120	25	98	0,0	20,73	-15,50	228,4	1009,51	-16,12	-15,50	20,10	-11,94	0,0	0,00	1,8
2018-01-23 08:30	123	25	98	0,0	20,73	-15,70	230,8	1008,51	-16,32	-15,70	20,10	-12,14	3,1	2,40	4,2
2018-01-23 09:00	122	25	98	0,0	20,73	-15,70	232,0	1008,51	-16,32	-15,70	20,10	-12,14	1,2	3,60	5,4
2018-01-23 09:30	116	25	98	0,0	20,73	-15,70	232,0	1008,51	-16,32	-15,70	20,10	-12,14	0,0	0,00	5,4
2018-01-23 10:00	121	25	98	0,0	20,63	-15,40	232,0	1008,51	-16,02	-15,40	20,00	-11,84	0,0	0,00	5,4
2018-01-23 10:30	118	25	98	0,0	20,53	-14,90	232,0	1008,51	-15,52	-14,90	19,90	-11,34	0,0	0,00	5,4
2018-01-23 11:00	115	25	98	0,0	20,43	-14,40	232,0	1007,51	-15,02	-14,40	19,80	-10,84	0,0	0,00	5,4
2018-01-23 11:30	125	25	98	0,0	20,43	-13,60	232,0	1007,51	-14,23	-13,60	19,80	-10,04	0,0	0,00	5,4
2018-01-23 12:00	123	25	98	0,0	20,43	-13,40	232,0	1007,51	-14,03	-13,40	19,80	-9,84	0,0	0,00	5,4
2018-01-23 12:30	125	25	98	0,0	20,43	-13,20	232,0	1006,51	-13,83	-13,20	19,80	-9,64	0,0	0,00	5,4
2018-01-23 13:00	116	25	98	0,0	20,43	-12,60	233,2	1006,51	-13,23	-12,60	19,80	-9,04	3,9	1,20	6,6
2018-01-23 13:30	124	25	98	0,0	20,33	-12,50	233,2	1005,51	-13,13	-12,50	19,70	-8,94	0,0	1,20	6,6
2018-01-23 14:00	123	25	98	0,0	20,33	-12,20	233,2	1005,51	-12,83	-12,20	19,70	-8,64	0,0	0,00	6,6
2018-01-23 14:30	123	25	98	0,0	20,33	-11,70	233,2	1005,51	-12,34	-11,70	19,70	-8,14	0,0	0,00	6,6
2018-01-23 15:00	120	25	98	0,0	20,33	-11,50	235,0	1004,51	-12,14	-11,50	19,70	-7,94	4,1	1,80	8,4
2018-01-23 15:30	123	25	98	0,0	20,33	-11,60	235,0	1004,51	-12,24	-11,60	19,70	-8,04	0,0	1,80	8,4
2018-01-23 16:00	115	25	98	0,0	20,33	-11,00	235,0	1003,51	-11,64	-11,00	19,70	-7,44	0,0	0,00	8,4
2018-01-23 16:30	122	25	98	0,0	20,33	-10,80	235,0	1003,51	-11,44	-10,80	19,70	-7,24	0,0	0,00	8,4
2018-01-23 17:00	120	25	98	0,0	20,43	-10,29	235,0	1003,51	-10,94	-10,29	19,80	-6,74	0,0	0,00	8,4
2018-01-23 17:30	116	25	98	0,0	20,43	-10,29	235,0	1002,51	-10,94	-10,29	19,80	-6,74	0,0	0,00	8,4
2018-01-23 18:00	119	25	99	0,0	20,43	-9,79	235,0	1002,51	-10,31	-9,79	19,80	-6,15	0,0	0,00	8,4
2018-01-23 18:30	123	25	99	0,0	20,33	-9,49	235,0	1001,51	-10,01	-9,49	19,70	-5,85	0,0	0,00	8,4
2018-01-23 19:00	118	25	100	0,0	20,33	-9,09	235,0	1001,51	-9,48	-9,09	19,70	-5,36	0,0	0,00	8,4
2018-01-23 19:30	122	25	100	0,0	20,33	-8,89	235,0	1000,51	-9,28	-8,89	19,70	-5,16	0,0	0,00	8,4
2018-01-23 20:00	114	25	100	0,0	20,33	-9,09	235,0	1000,51	-9,48	-9,09	19,70	-5,36	0,0	0,00	8,4
2018-01-23 20:30	115	25	100	0,0	20,23	-8,79	235,0	999,51	-9,18	-8,79	19,60	-5,06	0,0	0,00	8,4
2018-01-23 21:00	114	25	100	0,0	20,23	-8,49	236,2	999,51	-8,88	-8,49	19,60	-4,76	0,0	1,20	9,6
2018-01-23 21:30	114	25	100	0,0	20,23	-8,09	236,2	998,51	-8,49	-8,09	19,60	-4,36	0,0	1,20	9,6

Datum	Vindrikt °	Fukt inne Rh%	Fukt ute Rh%	Vindhast m/s	Temp in °C	Temp ute °C	Nb. Mån mm	Tryck Mbar	Daggp °C	Kyleffekt °C	Vix inne °C	Vix ute °C	Vindby m/s	Korr lufttryck	Nederb./dygn mm
2018-01-23 22:00	122	25	100	0,0	20,03	-7,79	236,2	997,50	-8,19	-7,79	19,40	-4,06	0,0	0,00	9,6
2018-01-23 22:30	113	25	100	0,0	19,73	-7,49	238,6	997,50	-7,89	-7,49	19,10	-3,76	4,1	2,40	12,0
2018-01-23 23:00	117	26	100	0,0	19,43	-7,09	238,6	996,50	-7,49	-7,09	18,84	-3,36	0,0	2,40	12,0
2018-01-23 23:30	110	26	100	0,0	19,23	-6,69	238,6	995,50	-7,09	-6,69	18,64	-2,96	0,0	0,00	12,0
2018-01-24 00:00	106	26	100	0,0	18,93	-5,99	238,6	994,50	-6,39	-5,99	18,34	-2,26	0,0	0,00	0,0
2018-01-24 00:30	106	26	100	0,0	18,73	-5,49	238,6	994,50	-5,89	-5,49	18,14	-1,76	2,0	0,00	0,0
2018-01-24 01:00	112	26	100	0,0	18,63	-4,99	239,8	993,50	-5,39	-4,99	18,04	-1,26	3,7	1,20	1,2
2018-01-24 01:30	113	26	100	0,0	18,53	-4,79	239,8	992,50	-5,19	-4,79	17,94	-1,06	4,3	1,20	1,2
2018-01-24 02:00	92	26	100	0,0	18,63	-4,49	239,8	991,50	-4,89	-4,49	18,04	-0,76	5,0	0,00	1,2
2018-01-24 02:30	127	26	100	4,1	18,83	-4,29	239,8	990,50	-4,69	-11,87	18,24	-0,56	5,2	0,00	1,2
2018-01-24 03:00	137	26	100	3,1	19,03	-4,19	239,8	990,50	-4,59	-7,61	18,44	-0,46	5,8	0,00	1,2
2018-01-24 03:30	124	26	100	3,3	19,23	-4,09	239,8	989,50	-4,50	-8,88	18,64	-0,36	5,4	0,00	1,2
2018-01-24 04:00	115	26	100	2,0	19,33	-3,99	239,8	988,50	-4,40	-3,99	18,74	-0,26	5,6	0,00	1,2
2018-01-24 04:30	110	26	100	1,6	19,43	-4,09	239,8	988,50	-4,50	-4,09	18,84	-0,36	5,0	0,00	1,2
2018-01-24 05:00	97	26	100	0,0	19,43	-4,09	239,8	988,50	-4,50	-4,09	18,84	-0,36	5,8	0,00	1,2
2018-01-24 05:30	100	26	100	0,0	19,53	-4,39	239,8	987,50	-4,79	-4,39	18,94	-0,66	4,3	0,00	1,2
2018-01-24 06:00	106	26	100	1,2	19,53	-4,49	239,8	988,50	-4,89	-4,49	18,94	-0,76	3,1	0,00	1,2
2018-01-24 06:30	103	26	100	1,2	19,93	-4,49	239,8	988,50	-4,89	-4,49	19,34	-0,76	2,6	0,00	1,2
2018-01-24 07:00	98	26	100	0,0	20,83	-4,39	239,8	987,50	-4,79	-4,39	20,24	-0,66	1,8	0,00	1,2
2018-01-24 07:30	92	26	100	0,0	21,03	-4,39	239,8	987,50	-4,79	-4,39	20,44	-0,66	1,4	0,00	1,2
2018-01-24 08:00	91	26	100	0,0	21,03	-4,69	239,8	987,50	-5,09	-4,69	20,44	-0,96	0,0	0,00	1,2
2018-01-24 08:30	100	26	100	0,0	21,03	-4,69	239,8	988,50	-5,09	-4,69	20,44	-0,96	0,0	0,00	1,2
2018-01-24 09:00	99	26	100	0,0	21,03	-4,59	239,8	988,50	-4,99	-4,59	20,44	-0,86	0,0	0,00	1,2
2018-01-24 09:30	97	26	100	0,0	21,03	-4,69	239,8	988,50	-5,09	-4,69	20,44	-0,96	1,4	0,00	1,2
2018-01-24 10:00	92	26	100	0,0	20,93	-4,79	239,8	988,50	-5,19	-4,79	20,34	-1,06	1,2	0,00	1,2
2018-01-24 10:30	100	26	100	0,0	20,93	-4,69	239,8	988,50	-5,09	-4,69	20,34	-0,96	1,2	0,00	1,2
2018-01-24 11:00	94	26	100	0,0	20,83	-4,29	239,8	989,50	-4,69	-4,29	20,24	-0,56	0,0	0,00	1,2
2018-01-24 11:30	95	26	100	0,0	20,73	-3,89	239,8	988,50	-4,30	-3,89	20,14	-0,16	1,4	0,00	1,2
2018-01-24 12:00	90	26	100	0,0	20,73	-3,49	239,8	988,50	-3,90	-3,49	20,14	0,24	1,4	0,00	1,2
2018-01-24 12:30	91	26	100	0,0	20,63	-3,39	239,8	988,50	-3,80	-3,39	20,04	0,34	0,0	0,00	1,2
2018-01-24 13:00	96	26	100	0,0	20,43	-3,79	239,8	988,50	-4,20	-3,79	19,84	-0,06	0,0	0,00	1,2
2018-01-24 13:30	97	26	100	0,0	20,13	-3,99	239,8	987,50	-4,40	-3,99	19,54	-0,26	0,0	0,00	1,2
2018-01-24 14:00	91	26	100	0,0	19,93	-4,19	239,8	988,50	-4,59	-4,19	19,34	-0,46	0,0	0,00	1,2
2018-01-24 14:30	94	26	100	0,0	19,83	-4,39	239,8	988,50	-4,79	-4,39	19,24	-0,66	0,0	0,00	1,2
2018-01-24 15:00	94	26	100	0,0	19,83	-4,19	239,8	987,50	-4,59	-4,19	19,24	-0,46	0,0	0,00	1,2
2018-01-24 15:30	95	26	100	0,0	19,93	-4,09	239,8	986,50	-4,50	-4,09	19,34	-0,36	0,0	0,00	1,2
2018-01-24 16:00	90	26	100	0,0	20,13	-4,19	239,8	985,50	-4,59	-4,19	19,54	-0,46	1,4	0,00	1,2
2018-01-24 16:30	93	26	100	0,0	20,43	-4,29	239,8	984,50	-4,69	-4,29	19,84	-0,56	1,8	0,00	1,2
2018-01-24 17:00	107	26	100	0,0	20,43	-4,19	239,8	983,50	-4,59	-4,19	19,84	-0,46	2,4	0,00	1,2
2018-01-24 17:30	130	26	100	0,0	20,43	-3,89	239,8	983,50	-4,30	-3,89	19,84	-0,16	3,0	0,00	1,2
2018-01-24 18:00	107	26	100	0,0	20,43	-3,69	241,0	983,50	-4,10	-3,69	19,84	0,04	3,9	1,20	2,4
2018-01-24 18:30	114	26	100	0,0	20,43	-3,49	241,0	981,50	-3,90	-3,49	19,84	0,24	3,0	1,20	2,4
2018-01-24 19:00	110	26	100	1,6	20,33	-3,09	241,0	979,50	-3,50	-3,09	19,74	0,64	3,1	0,00	2,4
2018-01-24 19:30	100	26	100	2,8	20,33	-2,69	241,0	978,50	-3,10	-5,97	19,74	1,04	5,0	0,00	2,4
2018-01-24 20:00	112	26	100	3,0	20,23	-2,39	241,0	977,49	-2,80	-5,64	19,64	1,34	6,0	0,00	2,4
2018-01-24 20:30	106	26	100	4,7	20,23	-2,19	241,0	976,49	-2,60	-10,58	19,64	1,54	6,9	0,00	2,4
2018-01-24 21:00	100	26	100	2,8	20,23	-1,99	242,2	975,49	-2,40	-5,20	19,64	1,74	6,6	1,20	3,6
2018-01-24 21:30	141	26	100	3,5	20,13	-1,39	244,6	974,49	-1,80	-5,83	19,54	2,34	6,2	3,60	6,0
2018-01-24 22:00	167	26	100	4,1	19,93	-0,79	244,6	974,49	-1,20	-7,66	19,34	2,94	7,7	2,40	6,0
2018-01-24 22:30	159	26	100	6,4	19,63	-0,89	244,6	973,49	-1,30	-11,69	19,04	2,84	6,9	0,00	6,0

Datum	Vindrikt °	Fukt inne Rh%	Fukt ute Rh%	Vindhast m/s	Temp in °C	Temp ute °C	Nb. Mån mm	Tryck Mbar	Daggp °C	Kyleffekt °C	Vix inne °C	Vix ute °C	Vindby m/s	Korr lufttryck	Nederb./dygn mm
2018-01-24 23:00	136	26	100	3,9	19,43	-0,99	244,6	973,49	-1,40	-6,64	18,84	2,74	6,9	0,00	6,0
2018-01-24 23:30	171	26	100	3,5	19,13	-1,19	244,6	973,49	-1,60	-5,60	18,54	2,54	6,4	0,00	6,0
2018-01-25 00:00	169	26	100	4,7	18,93	-0,99	244,6	973,49	-1,40	-9,10	18,34	2,74	6,2	0,00	0,0
2018-01-25 00:30	153	26	100	2,0	18,83	-0,89	244,6	973,49	-1,30	-0,89	18,24	2,84	5,0	0,00	0,0
2018-01-25 01:00	133	26	100	4,5	18,73	-0,79	244,6	973,49	-1,20	-8,85	18,14	2,94	5,4	0,00	0,0
2018-01-25 01:30	108	26	100	0,0	18,63	-0,39	244,6	972,49	-0,80	-0,39	18,04	3,34	5,2	0,00	0,0
2018-01-25 02:00	150	27	100	4,9	18,43	-0,09	245,2	972,49	-0,51	-7,98	17,87	3,64	6,4	0,60	0,6
2018-01-25 02:30	166	27	100	4,5	18,43	0,11	245,2	972,49	-0,31	-7,73	17,87	3,84	6,6	0,60	0,6
2018-01-25 03:00	150	26	100	4,7	18,53	0,31	245,2	972,49	-0,11	-7,48	17,94	4,04	6,4	0,00	0,6
2018-01-25 03:30	144	27	100	2,4	18,73	0,31	245,2	971,49	-0,11	-1,48	18,17	4,04	6,0	0,00	0,6
2018-01-25 04:00	136	27	100	5,6	18,83	0,31	245,2	971,49	-0,11	-8,79	18,27	4,04	7,5	0,00	0,6
2018-01-25 04:30	163	27	100	3,3	18,83	0,31	245,2	971,49	-0,11	-3,90	18,27	4,04	7,7	0,00	0,6
2018-01-25 05:00	121	27	100	3,5	18,93	0,31	245,2	971,49	-0,11	-3,90	18,37	4,04	6,4	0,00	0,6
2018-01-25 05:30	145	27	100	3,9	18,93	0,31	245,2	971,49	-0,11	-5,12	18,37	4,04	5,0	0,00	0,6
2018-01-25 06:00	164	27	100	2,6	18,93	0,31	245,2	971,49	-0,11	-1,48	18,37	4,04	4,9	0,00	0,6
2018-01-25 06:30	168	27	100	0,0	19,43	0,31	247,6	971,49	-0,11	0,31	18,87	4,04	4,9	2,40	3,0
2018-01-25 07:00	171	26	100	1,2	20,23	0,21	247,6	972,49	-0,21	0,21	19,64	3,94	2,8	2,40	3,0
2018-01-25 07:30	175	26	100	0,0	20,43	0,11	247,6	972,49	-0,31	0,11	19,84	3,84	1,6	0,00	3,0
2018-01-25 08:00	324	26	100	2,6	20,43	0,31	247,6	973,49	-0,11	-1,48	19,84	4,04	3,3	0,00	3,0
2018-01-25 08:30	292	26	100	2,0	20,43	0,01	247,6	974,49	-0,41	0,01	19,84	3,74	3,9	0,00	3,0
2018-01-25 09:00	302	26	100	0,0	20,43	-0,29	247,6	975,49	-0,70	-0,29	19,84	3,44	3,7	0,00	3,0
2018-01-25 09:30	262	26	100	0,0	20,43	0,21	247,6	976,49	-0,21	0,21	19,84	3,94	2,0	0,00	3,0
2018-01-25 10:00	279	26	100	0,0	20,33	0,21	247,6	976,49	-0,21	0,21	19,74	3,94	1,2	0,00	3,0
2018-01-25 10:30	256	26	100	0,0	20,23	0,31	247,6	977,49	-0,11	0,31	19,64	4,04	2,6	0,00	3,0
2018-01-25 11:00	266	26	100	0,0	20,23	0,41	247,6	978,50	-0,01	0,41	19,64	4,14	3,0	0,00	3,0
2018-01-25 11:30	277	26	100	1,2	20,23	0,41	247,6	979,50	-0,01	0,41	19,64	4,14	3,0	0,00	3,0
2018-01-25 12:00	238	26	100	2,4	20,23	0,61	247,6	979,50	0,19	-1,16	19,64	4,34	4,3	0,00	3,0
2018-01-25 12:30	274	26	100	3,1	20,13	0,82	247,6	980,50	0,39	-2,14	19,54	4,54	5,2	0,00	3,0
2018-01-25 13:00	280	26	100	3,0	20,03	0,72	247,6	981,50	0,29	-2,25	19,44	4,44	5,6	0,00	3,0
2018-01-25 13:30	279	26	100	0,0	19,93	0,51	251,8	982,50	0,09	0,51	19,34	4,24	6,6	4,20	7,2
2018-01-25 14:00	253	26	100	2,4	19,93	0,51	251,8	983,50	0,09	-1,26	19,34	4,24	4,1	4,20	7,2
2018-01-25 14:30	266	26	100	2,6	19,83	0,41	251,8	984,50	-0,01	-1,37	19,24	4,14	5,4	0,00	7,2
2018-01-25 15:00	330	26	100	2,8	19,73	0,31	251,8	985,50	-0,11	-2,69	19,14	4,04	5,4	0,00	7,2
2018-01-25 15:30	271	26	99	2,4	19,73	0,21	254,8	985,50	-0,35	-1,58	19,14	3,86	6,0	3,00	10,2
2018-01-25 16:00	258	26	98	0,0	19,63	0,11	254,8	986,50	-0,59	0,11	19,04	3,67	4,3	3,00	10,2
2018-01-25 16:30	244	26	98	0,0	19,63	-0,19	254,8	987,50	-0,89	-0,19	19,04	3,37	0,0	0,00	10,2
2018-01-25 17:00	256	26	99	0,0	19,63	-0,19	256,0	988,50	-0,75	-0,19	19,04	3,46	0,0	1,20	11,4
2018-01-25 17:30	273	26	98	0,0	19,73	-0,19	256,0	988,50	-0,89	-0,19	19,14	3,37	0,0	1,20	11,4
2018-01-25 18:00	260	26	95	0,0	19,73	-0,39	256,0	989,50	-1,53	-0,39	19,14	2,92	0,0	0,00	11,4
2018-01-25 18:30	258	26	95	0,0	19,73	-0,49	256,0	989,50	-1,63	-0,49	19,14	2,82	0,0	0,00	11,4
2018-01-25 19:00	263	26	94	0,0	19,73	-0,39	256,0	990,50	-1,67	-0,39	19,14	2,83	0,0	0,00	11,4
2018-01-25 19:30	275	26	96	0,0	19,73	-0,59	256,0	990,50	-1,58	-0,59	19,14	2,80	0,0	0,00	11,4
2018-01-25 20:00	277	26	97	0,0	19,63	-0,69	256,0	991,50	-1,53	-0,69	19,04	2,78	0,0	0,00	11,4
2018-01-25 20:30	299	26	93	0,0	19,63	-0,59	256,0	992,50	-2,02	-0,59	19,04	2,55	0,0	0,00	11,4
2018-01-25 21:00	255	26	93	0,0	19,53	-0,89	256,0	992,50	-2,32	-0,89	18,94	2,25	0,0	0,00	11,4
2018-01-25 21:30	250	27	93	0,0	19,53	-1,19	256,0	993,50	-2,62	-1,19	18,97	1,95	0,0	0,00	11,4
2018-01-25 22:00	267	27	92	0,0	19,43	-0,89	256,0	994,50	-2,47	-0,89	18,87	2,17	0,0	0,00	11,4
2018-01-25 22:30	232	27	92	0,0	19,23	-1,09	256,0	994,50	-2,67	-1,09	18,67	1,97	0,0	0,00	11,4
2018-01-25 23:00	210	27	93	0,0	19,03	-1,29	256,0	995,50	-2,72	-1,29	18,47	1,85	0,0	0,00	11,4
2018-01-25 23:30	260	27	93	0,0	18,93	-1,09	256,0	995,50	-2,52	-1,09	18,37	2,05	0,0	0,00	11,4

Datum	Vindrikt °	Fukt inne Rh%	Fukt ute Rh%	Vindhast m/s	Temp in °C	Temp ute °C	Nb. Mån mm	Tryck Mbar	Daggp °C	Kyleffekt °C	Vix inne °C	Vix ute °C	Vindby m/s	Korr lufttryck	Nederb./dygn mm
2018-01-26 00:00	180	27	92	0,0	18,73	-1,49	256,0	996,50	-3,06	-1,49	18,17	1,57	0,0	0,00	0,0
2018-01-26 00:30	150	27	91	0,0	18,63	-1,99	256,0	996,50	-3,71	-1,99	18,07	0,99	0,0	0,00	0,0
2018-01-26 01:00	173	27	91	0,0	18,53	-1,89	256,0	997,50	-3,61	-1,89	17,97	1,09	0,0	0,00	0,0
2018-01-26 01:30	182	27	91	0,0	18,43	-1,99	256,0	997,50	-3,71	-1,99	17,87	0,99	0,0	0,00	0,0
2018-01-26 02:00	245	27	91	0,0	18,33	-1,69	256,0	997,50	-3,41	-1,69	17,77	1,29	0,0	0,00	0,0
2018-01-26 02:30	243	27	88	0,0	18,23	-2,09	256,0	998,51	-4,27	-2,09	17,67	0,65	0,0	0,00	0,0
2018-01-26 03:00	238	27	89	0,0	18,13	-2,29	256,0	998,51	-4,31	-2,29	17,57	0,53	0,0	0,00	0,0
2018-01-26 03:30	242	27	90	0,0	18,03	-2,79	256,0	998,51	-4,65	-2,79	17,47	0,10	0,0	0,00	0,0
2018-01-26 04:00	245	27	91	0,0	18,03	-2,89	256,0	999,51	-4,60	-2,89	17,47	0,09	0,0	0,00	0,0
2018-01-26 04:30	217	27	90	0,0	18,23	-3,09	256,0	999,51	-4,94	-3,09	17,67	-0,20	0,0	0,00	0,0
2018-01-26 05:00	208	27	90	0,0	18,43	-3,29	256,0	999,51	-5,14	-3,29	17,87	-0,40	0,0	0,00	0,0
2018-01-26 05:30	275	27	90	0,0	18,53	-3,79	256,0	1000,51	-5,63	-3,79	17,97	-0,90	0,0	0,00	0,0
2018-01-26 06:00	279	27	90	0,0	18,63	-4,19	256,0	1000,51	-6,03	-4,19	18,07	-1,30	0,0	0,00	0,0
2018-01-26 06:30	205	27	90	0,0	19,13	-4,39	256,0	1001,51	-6,23	-4,39	18,57	-1,50	0,0	0,00	0,0
2018-01-26 07:00	212	27	94	0,0	20,03	-3,99	256,0	1001,51	-5,24	-3,99	19,47	-0,77	0,0	0,00	0,0
2018-01-26 07:30	202	26	94	0,0	20,33	-3,49	256,0	1001,51	-4,74	-3,49	19,74	-0,27	0,0	0,00	0,0
2018-01-26 08:00	212	26	93	0,0	20,33	-3,29	256,0	1001,51	-4,69	-3,29	19,74	-0,15	0,0	0,00	0,0
2018-01-26 08:30	271	26	94	0,0	20,43	-3,59	256,0	1001,51	-4,84	-3,59	19,84	-0,37	0,0	0,00	0,0
2018-01-26 09:00	263	26	93	0,0	20,43	-3,39	256,0	1002,51	-4,79	-3,39	19,84	-0,25	0,0	0,00	0,0
2018-01-26 09:30	179	26	93	0,0	20,43	-3,99	256,0	1002,51	-5,39	-3,99	19,84	-0,85	1,2	0,00	0,0
2018-01-26 10:00	186	26	93	0,0	20,33	-4,39	256,0	1003,51	-5,78	-4,39	19,74	-1,25	0,0	0,00	0,0
2018-01-26 10:30	177	26	93	0,0	20,33	-4,79	256,0	1003,51	-6,18	-4,79	19,74	-1,65	0,0	0,00	0,0
2018-01-26 11:00	178	26	94	0,0	20,23	-4,39	256,0	1003,51	-5,64	-4,39	19,64	-1,17	0,0	0,00	0,0
2018-01-26 11:30	180	26	93	0,0	20,03	-4,09	256,0	1004,51	-5,48	-4,09	19,44	-0,95	0,0	0,00	0,0
2018-01-26 12:00	179	26	93	0,0	19,83	-3,99	256,0	1004,51	-5,39	-3,99	19,24	-0,85	0,0	0,00	0,0
2018-01-26 12:30	181	26	93	0,0	19,63	-3,59	256,0	1004,51	-4,99	-3,59	19,04	-0,45	1,6	0,00	0,0
2018-01-26 13:00	180	27	92	0,0	19,33	-2,79	256,0	1004,51	-4,35	-2,79	18,77	0,27	1,4	0,00	0,0
2018-01-26 13:30	190	27	90	0,0	19,13	-2,69	256,0	1004,51	-4,55	-2,69	18,57	0,21	2,4	0,00	0,0
2018-01-26 14:00	230	27	88	0,0	18,93	-2,29	256,0	1004,51	-4,47	-2,29	18,37	0,45	2,0	0,00	0,0
2018-01-26 14:30	218	26	87	0,0	18,83	-1,99	257,2	1005,51	-4,33	-1,99	18,24	0,67	2,0	1,20	1,2
2018-01-26 15:00	226	26	86	0,0	18,63	-1,89	257,2	1005,51	-4,39	-1,89	18,04	0,69	1,8	1,20	1,2
2018-01-26 15:30	258	27	87	0,0	18,53	-1,89	257,2	1005,51	-4,23	-1,89	17,97	0,77	2,0	0,00	1,2
2018-01-26 16:00	187	27	86	0,0	18,43	-2,29	257,2	1006,51	-4,78	-2,29	17,87	0,29	2,2	0,00	1,2
2018-01-26 16:30	194	27	87	0,0	18,53	-2,89	259,6	1006,51	-5,21	-2,89	17,97	-0,23	4,7	2,40	3,6
2018-01-26 17:00	212	27	91	0,0	18,73	-2,59	259,6	1006,51	-4,30	-2,59	18,17	0,39	2,4	2,40	3,6
2018-01-26 17:30	187	27	91	1,4	19,03	-2,69	259,6	1006,51	-4,40	-2,69	18,47	0,29	2,6	0,00	3,6
2018-01-26 18:00	133	27	91	0,0	19,33	-2,59	259,6	1006,51	-4,30	-2,59	18,77	0,39	2,2	0,00	3,6
2018-01-26 18:30	137	26	91	0,0	19,53	-2,39	259,6	1007,51	-4,10	-2,39	18,94	0,59	2,0	0,00	3,6
2018-01-26 19:00	187	26	91	0,0	19,63	-2,59	259,6	1007,51	-4,30	-2,59	19,04	0,39	3,5	0,00	3,6
2018-01-26 19:30	194	26	91	0,0	19,63	-2,49	259,6	1007,51	-4,20	-2,49	19,04	0,49	2,2	0,00	3,6
2018-01-26 20:00	210	26	91	0,0	19,73	-2,29	259,6	1007,51	-4,00	-2,29	19,14	0,69	2,6	0,00	3,6
2018-01-26 20:30	169	26	92	0,0	19,73	-2,39	259,6	1008,51	-3,95	-2,39	19,14	0,67	0,0	0,00	3,6
2018-01-26 21:00	182	26	93	0,0	19,83	-2,39	259,6	1008,51	-3,80	-2,39	19,24	0,75	1,2	0,00	3,6
2018-01-26 21:30	176	26	94	0,0	19,73	-2,39	259,6	1008,51	-3,66	-2,39	19,14	0,83	1,4	0,00	3,6
2018-01-26 22:00	176	26	94	0,0	19,63	-2,69	259,6	1009,51	-3,95	-2,69	19,04	0,53	0,0	0,00	3,6
2018-01-26 22:30	187	27	95	0,0	19,43	-2,79	259,6	1009,51	-3,91	-2,79	18,87	0,51	0,0	0,00	3,6
2018-01-26 23:00	197	27	95	0,0	19,23	-2,59	259,6	1009,51	-3,71	-2,59	18,67	0,71	0,0	0,00	3,6
2018-01-26 23:30	187	27	97	0,0	19,03	-2,49	259,6	1009,51	-3,32	-2,49	18,47	0,98	0,0	0,00	3,6
2018-01-27 00:00	197	27	97	0,0	18,83	-2,39	259,6	1010,51	-3,22	-2,39	18,27	1,08	0,0	0,00	0,0
2018-01-27 00:30	194	27	99	0,0	18,73	-2,39	259,6	1010,51	-2,94	-2,39	18,17	1,26	0,0	0,00	0,0

Datum	Vindrikt °	Fukt inne Rh%	Fukt ute Rh%	Vindhast m/s	Temp in °C	Temp ute °C	Nb. Mån mm	Tryck Mbar	Daggp °C	Kyleffekt °C	Vix inne °C	Vix ute °C	Vindby m/s	Korr lufttryck	Nederb./dygn mm
2018-01-27 01:00	186	27	100	0,0	18,53	-2,59	259,6	1010,51	-3,00	-2,59	17,97	1,14	0,0	0,00	0,0
2018-01-27 01:30	302	27	100	0,0	18,43	-2,19	259,6	1010,51	-2,60	-2,19	17,87	1,54	2,4	0,00	0,0
2018-01-27 02:00	315	27	100	0,0	18,33	-2,19	259,6	1011,51	-2,60	-2,19	17,77	1,54	1,8	0,00	0,0
2018-01-27 02:30	280	27	100	0,0	18,23	-2,09	259,6	1011,51	-2,50	-2,09	17,67	1,64	2,4	0,00	0,0
2018-01-27 03:00	305	27	100	0,0	18,03	-2,39	259,6	1011,51	-2,80	-2,39	17,47	1,34	3,0	0,00	0,0
2018-01-27 03:30	338	27	100	0,0	18,03	-2,59	259,6	1012,51	-3,00	-2,59	17,47	1,14	2,4	0,00	0,0
2018-01-27 04:00	316	27	100	0,0	17,93	-2,79	259,6	1012,51	-3,20	-2,79	17,37	0,94	2,0	0,00	0,0
2018-01-27 04:30	313	27	99	0,0	17,93	-3,29	259,6	1013,51	-3,84	-3,29	17,37	0,35	2,2	0,00	0,0
2018-01-27 05:00	321	27	98	0,0	18,03	-4,09	259,6	1013,51	-4,77	-4,09	17,47	-0,53	1,8	0,00	0,0
2018-01-27 05:30	334	27	98	0,0	18,33	-4,19	259,6	1013,51	-4,87	-4,19	17,77	-0,63	1,8	0,00	0,0
2018-01-27 06:00	334	27	95	0,0	18,63	-4,89	259,6	1013,51	-5,99	-4,89	18,07	-1,59	0,0	0,00	0,0
2018-01-27 06:30	351	27	97	0,0	19,13	-4,69	259,6	1014,51	-5,51	-4,69	18,57	-1,22	1,8	0,00	0,0
2018-01-27 07:00	356	27	93	0,0	20,03	-4,79	259,6	1013,51	-6,18	-4,79	19,47	-1,65	2,2	0,00	0,0
2018-01-27 07:30	356	27	92	0,0	20,23	-5,49	259,6	1014,51	-7,01	-5,49	19,67	-2,44	1,4	0,00	0,0
2018-01-27 08:00	0	27	92	0,0	20,33	-5,79	259,6	1014,51	-7,31	-5,79	19,77	-2,74	1,6	0,00	0,0
2018-01-27 08:30	0	26	89	0,0	20,43	-6,79	259,6	1014,51	-8,74	-6,79	19,84	-3,98	0,0	0,00	0,0
2018-01-27 09:00	0	26	88	0,0	20,43	-7,59	259,6	1014,51	-9,67	-7,59	19,84	-4,86	0,0	0,00	0,0
2018-01-27 09:30	356	26	89	0,0	20,43	-8,29	259,6	1014,51	-10,22	-8,29	19,84	-5,48	0,0	0,00	0,0
2018-01-27 10:00	356	26	89	0,0	20,33	-8,29	259,6	1015,51	-10,22	-8,29	19,74	-5,48	0,0	0,00	0,0
2018-01-27 10:30	356	26	92	0,0	20,33	-7,59	259,6	1015,51	-9,09	-7,59	19,74	-4,54	0,0	0,00	0,0
2018-01-27 11:00	356	26	93	0,0	20,23	-7,19	259,6	1015,51	-8,55	-7,19	19,64	-4,06	0,0	0,00	0,0
2018-01-27 11:30	0	26	95	0,0	20,03	-6,39	259,6	1015,51	-7,48	-6,39	19,44	-3,09	1,2	0,00	0,0
2018-01-27 12:00	0	26	94	0,0	19,83	-6,09	259,6	1015,51	-7,32	-6,09	19,24	-2,87	0,0	0,00	0,0
2018-01-27 12:30	0	26	94	0,0	19,53	-5,89	259,6	1015,51	-7,12	-5,89	18,94	-2,67	0,0	0,00	0,0
2018-01-27 13:00	0	27	94	0,0	19,33	-5,99	259,6	1015,51	-7,22	-5,99	18,77	-2,77	0,0	0,00	0,0
2018-01-27 13:30	0	27	93	0,0	19,13	-6,09	259,6	1015,51	-7,46	-6,09	18,57	-2,96	0,0	0,00	0,0
2018-01-27 14:00	0	27	93	0,0	18,93	-5,99	259,6	1015,51	-7,36	-5,99	18,37	-2,86	0,0	0,00	0,0
2018-01-27 14:30	0	27	92	0,0	18,73	-6,69	259,6	1014,51	-8,20	-6,69	18,17	-3,64	0,0	0,00	0,0
2018-01-27 15:00	0	27	91	0,0	18,73	-7,09	259,6	1014,51	-8,74	-7,09	18,17	-4,12	0,0	0,00	0,0
2018-01-27 15:30	32	27	96	0,0	18,73	-6,29	259,6	1014,51	-7,24	-6,29	18,17	-2,91	0,0	0,00	0,0
2018-01-27 16:00	32	27	97	0,0	18,83	-6,09	262,0	1014,51	-6,90	-6,09	18,27	-2,62	3,0	2,40	2,4
2018-01-27 16:30	58	27	100	0,0	19,03	-5,79	262,0	1013,51	-6,19	-5,79	18,47	-2,06	0,0	2,40	2,4
2018-01-27 17:00	93	27	99	0,0	19,33	-6,49	262,0	1013,51	-7,02	-6,49	18,77	-2,85	1,8	0,00	2,4
2018-01-27 17:30	96	26	100	0,0	19,53	-7,19	263,2	1013,51	-7,59	-7,19	18,94	-3,46	3,7	1,20	3,6
2018-01-27 18:00	90	26	100	0,0	19,73	-7,59	263,2	1013,51	-7,99	-7,59	19,14	-3,86	1,2	1,20	3,6
2018-01-27 18:30	94	26	100	0,0	19,73	-7,99	263,2	1012,51	-8,39	-7,99	19,14	-4,26	0,0	0,00	3,6
2018-01-27 19:00	100	26	100	0,0	19,63	-7,89	263,2	1012,51	-8,29	-7,89	19,04	-4,16	1,2	0,00	3,6
2018-01-27 19:30	106	26	100	0,0	19,63	-7,89	263,2	1011,51	-8,29	-7,89	19,04	-4,16	1,2	0,00	3,6
2018-01-27 20:00	106	26	100	0,0	19,73	-7,99	263,2	1011,51	-8,39	-7,99	19,14	-4,26	1,4	0,00	3,6
2018-01-27 20:30	102	26	100	0,0	19,73	-7,89	265,6	1010,51	-8,29	-7,89	19,14	-4,16	4,9	2,40	6,0
2018-01-27 21:00	87	26	100	0,0	19,73	-7,59	265,6	1010,51	-7,99	-7,59	19,14	-3,86	1,8	2,40	6,0
2018-01-27 21:30	103	26	100	0,0	19,63	-7,39	265,6	1009,51	-7,79	-7,39	19,04	-3,66	1,8	0,00	6,0
2018-01-27 22:00	108	27	100	0,0	19,53	-7,09	265,6	1009,51	-7,49	-7,09	18,97	-3,36	1,6	0,00	6,0
2018-01-27 22:30	116	27	100	0,0	19,23	-7,09	265,6	1009,51	-7,49	-7,09	18,67	-3,36	2,0	0,00	6,0
2018-01-27 23:00	101	27	100	0,0	19,03	-6,69	267,4	1008,51	-7,09	-6,69	18,47	-2,96	3,0	1,80	7,8
2018-01-27 23:30	103	27	100	2,0	18,83	-6,49	267,4	1008,51	-6,89	-6,49	18,27	-2,76	4,1	1,80	7,8
2018-01-28 00:00	84	27	100	1,4	18,73	-6,29	267,4	1007,51	-6,69	-6,29	18,17	-2,56	4,1	0,00	0,0
2018-01-28 00:30	114	27	100	2,0	18,53	-5,99	267,4	1007,51	-6,39	-5,99	17,97	-2,26	4,3	0,00	0,0
2018-01-28 01:00	101	27	100	1,4	18,43	-5,89	267,4	1006,51	-6,29	-5,89	17,87	-2,16	5,2	0,00	0,0
2018-01-28 01:30	100	27	100	3,0	18,33	-5,89	267,4	1006,51	-6,29	-9,46	17,77	-2,16	5,2	0,00	0,0

Datum	Vindrikt °	Fukt inne Rh%	Fukt ute Rh%	Vindhast m/s	Temp in °C	Temp ute °C	Nb. Mån mm	Tryck Mbar	Daggp °C	Kyleffekt °C	Vix inne °C	Vix ute °C	Vindby m/s	Korr lufttryck	Nederb./dygn mm
2018-01-28 02:00	110	27	100	1,6	18,23	-5,79	267,4	1005,51	-6,19	-5,79	17,67	-2,06	6,2	0,00	0,0
2018-01-28 02:30	87	27	100	3,9	18,13	-5,79	267,4	1005,51	-6,19	-12,24	17,57	-2,06	5,6	0,00	0,0
2018-01-28 03:00	89	27	100	1,2	18,23	-5,79	267,4	1005,51	-6,19	-5,79	17,67	-2,06	5,8	0,00	0,0
2018-01-28 03:30	120	27	100	0,0	18,43	-5,69	267,4	1004,51	-6,09	-5,69	17,87	-1,96	5,8	0,00	0,0
2018-01-28 04:00	95	27	100	0,0	18,63	-5,59	267,4	1004,51	-5,99	-5,59	18,07	-1,86	4,5	0,00	0,0
2018-01-28 04:30	87	27	100	0,0	18,83	-5,59	267,4	1004,51	-5,99	-5,59	18,27	-1,86	1,8	0,00	0,0
2018-01-28 05:00	98	27	100	0,0	18,93	-5,49	267,4	1003,51	-5,89	-5,49	18,37	-1,76	2,8	0,00	0,0
2018-01-28 05:30	80	27	100	0,0	19,03	-5,39	267,4	1003,51	-5,79	-5,39	18,47	-1,66	2,4	0,00	0,0
2018-01-28 06:00	82	27	100	0,0	19,13	-5,29	268,6	1002,51	-5,69	-5,29	18,57	-1,56	1,8	1,20	1,2
2018-01-28 06:30	90	27	100	1,6	19,53	-5,09	268,6	1002,51	-5,49	-5,09	18,97	-1,36	3,0	1,20	1,2
2018-01-28 07:00	90	27	100	1,2	20,33	-4,99	268,6	1002,51	-5,39	-4,99	19,77	-1,26	2,0	0,00	1,2
2018-01-28 07:30	82	27	100	0,0	20,63	-4,89	268,6	1002,51	-5,29	-4,89	20,07	-1,16	2,4	0,00	1,2
2018-01-28 08:00	87	27	100	0,0	20,63	-4,89	268,6	1002,51	-5,29	-4,89	20,07	-1,16	2,2	0,00	1,2
2018-01-28 08:30	99	27	100	0,0	20,63	-4,69	272,8	1001,51	-5,09	-4,69	20,07	-0,96	3,0	4,20	5,4
2018-01-28 09:00	95	27	100	0,0	20,63	-4,69	272,8	1001,51	-5,09	-4,69	20,07	-0,96	2,4	4,20	5,4
2018-01-28 09:30	87	27	100	0,0	20,63	-4,49	272,8	1001,51	-4,89	-4,49	20,07	-0,76	2,2	0,00	5,4
2018-01-28 10:00	103	27	100	0,0	20,63	-4,29	272,8	1001,51	-4,69	-4,29	20,07	-0,56	2,4	0,00	5,4
2018-01-28 10:30	100	27	100	0,0	20,63	-4,19	272,8	1001,51	-4,59	-4,19	20,07	-0,46	2,6	0,00	5,4
2018-01-28 11:00	86	27	100	0,0	20,53	-3,89	272,8	1002,51	-4,30	-3,89	19,97	-0,16	3,3	0,00	5,4
2018-01-28 11:30	104	27	98	0,0	20,43	-3,69	272,8	1002,51	-4,37	-3,69	19,87	-0,13	1,8	0,00	5,4
2018-01-28 12:00	82	27	97	0,0	20,33	-3,49	274,0	1001,51	-4,31	-3,49	19,77	-0,02	2,2	1,20	6,6
2018-01-28 12:30	97	27	95	0,0	20,23	-3,39	274,0	1001,51	-4,50	-3,39	19,67	-0,09	2,4	1,20	6,6
2018-01-28 13:00	93	27	96	0,0	20,23	-3,39	274,0	1001,51	-4,36	-3,39	19,67	-0,00	1,6	0,00	6,6
2018-01-28 13:30	78	27	96	0,0	20,23	-3,29	274,0	1001,51	-4,26	-3,29	19,67	0,10	2,2	0,00	6,6
2018-01-28 14:00	85	27	95	0,0	20,23	-3,29	274,0	1001,51	-4,40	-3,29	19,67	0,01	1,8	0,00	6,6
2018-01-28 14:30	86	27	96	0,0	20,23	-3,29	274,0	1001,51	-4,26	-3,29	19,67	0,10	1,8	0,00	6,6
2018-01-28 15:00	91	27	97	0,0	20,23	-3,29	274,6	1002,51	-4,12	-3,29	19,67	0,18	2,0	0,60	7,2
2018-01-28 15:30	95	27	98	0,0	20,23	-3,39	274,6	1002,51	-4,07	-3,39	19,67	0,17	1,6	0,60	7,2
2018-01-28 16:00	95	27	99	0,0	20,23	-3,39	274,6	1002,51	-3,93	-3,39	19,67	0,25	1,4	0,00	7,2
2018-01-28 16:30	83	27	99	0,0	20,23	-3,39	274,6	1002,51	-3,93	-3,39	19,67	0,25	1,4	0,00	7,2
2018-01-28 17:00	80	27	100	0,0	20,23	-3,59	274,6	1002,51	-4,00	-3,59	19,67	0,14	1,2	0,00	7,2
2018-01-28 17:30	86	27	100	0,0	20,23	-3,69	274,6	1002,51	-4,10	-3,69	19,67	0,04	1,4	0,00	7,2
2018-01-28 18:00	80	27	99	1,2	20,23	-3,69	274,6	1002,51	-4,23	-3,69	19,67	-0,05	2,0	0,00	7,2
2018-01-28 18:30	97	27	99	0,0	20,23	-3,79	274,6	1002,51	-4,33	-3,79	19,67	-0,15	1,8	0,00	7,2
2018-01-28 19:00	81	27	99	0,0	20,23	-3,69	275,2	1003,51	-4,23	-3,69	19,67	-0,05	1,8	0,60	7,8
2018-01-28 19:30	84	27	98	0,0	20,23	-3,89	275,2	1003,51	-4,57	-3,89	19,67	-0,33	1,6	0,60	7,8
2018-01-28 20:00	88	27	98	0,0	20,23	-3,99	275,2	1003,51	-4,67	-3,99	19,67	-0,43	1,4	0,00	7,8
2018-01-28 20:30	104	27	98	0,0	20,23	-4,09	275,2	1003,51	-4,77	-4,09	19,67	-0,53	1,4	0,00	7,8
2018-01-28 21:00	87	27	97	0,0	20,13	-4,29	275,2	1004,51	-5,11	-4,29	19,57	-0,82	1,4	0,00	7,8
2018-01-28 21:30	86	27	97	0,0	20,03	-4,39	275,2	1004,51	-5,21	-4,39	19,47	-0,92	1,2	0,00	7,8
2018-01-28 22:00	80	27	97	0,0	19,83	-4,49	275,2	1004,51	-5,31	-4,49	19,27	-1,02	1,2	0,00	7,8
2018-01-28 22:30	79	27	97	0,0	19,63	-4,49	275,2	1004,51	-5,31	-4,49	19,07	-1,02	0,0	0,00	7,8
2018-01-28 23:00	92	27	97	0,0	19,43	-4,69	276,4	1004,51	-5,51	-4,69	18,87	-1,22	0,0	1,20	9,0
2018-01-28 23:30	81	27	96	0,0	19,23	-4,69	276,4	1004,51	-5,65	-4,69	18,67	-1,30	0,0	1,20	9,0
2018-01-29 00:00	87	27	96	0,0	19,13	-4,99	276,4	1005,51	-5,95	-4,99	18,57	-1,60	0,0	0,00	0,0
2018-01-29 00:30	101	27	96	0,0	18,93	-5,09	276,4	1004,51	-6,05	-5,09	18,37	-1,70	1,2	0,00	0,0
2018-01-29 01:00	89	27	96	0,0	18,83	-5,19	276,4	1004,51	-6,14	-5,19	18,27	-1,80	1,4	0,00	0,0
2018-01-29 01:30	90	27	96	0,0	18,73	-5,29	276,4	1005,51	-6,24	-5,29	18,17	-1,90	1,2	0,00	0,0
2018-01-29 02:00	96	27	96	0,0	18,63	-5,39	276,4	1004,51	-6,34	-5,39	18,07	-2,00	1,2	0,00	0,0
2018-01-29 02:30	85	27	96	0,0	18,53	-5,49	276,4	1004,51	-6,44	-5,49	17,97	-2,10	0,0	0,00	0,0

Datum	Vindrikt °	Fukt inne Rh%	Fukt ute Rh%	Vindhast m/s	Temp in °C	Temp ute °C	Nb. Mån mm	Tryck Mbar	Daggp °C	Kyleffekt °C	Vix inne °C	Vix ute °C	Vindby m/s	Korr lufttryck	Nederb./dygn mm
2018-01-29 03:00	82	27	97	0,0	18,43	-5,49	276,4	1004,51	-6,30	-5,49	17,87	-2,02	0,0	0,00	0,0
2018-01-29 03:30	92	27	97	0,0	18,33	-5,59	276,4	1004,51	-6,40	-5,59	17,77	-2,12	1,4	0,00	0,0
2018-01-29 04:00	115	27	98	0,0	18,43	-5,59	276,4	1004,51	-6,26	-5,59	17,87	-2,03	3,0	0,00	0,0
2018-01-29 04:30	110	28	98	0,0	18,53	-5,69	276,4	1004,51	-6,36	-5,69	18,01	-2,13	3,7	0,00	0,0
2018-01-29 05:00	106	27	99	0,0	18,73	-5,69	276,4	1003,51	-6,23	-5,69	18,17	-2,05	3,1	0,00	0,0
2018-01-29 05:30	108	27	100	1,2	18,83	-5,69	276,4	1003,51	-6,09	-5,69	18,27	-1,96	3,3	0,00	0,0
2018-01-29 06:00	104	27	100	0,0	18,93	-5,69	276,4	1003,51	-6,09	-5,69	18,37	-1,96	3,0	0,00	0,0
2018-01-29 06:30	102	28	100	1,2	19,33	-5,59	276,4	1002,51	-5,99	-5,59	18,81	-1,86	4,1	0,00	0,0
2018-01-29 07:00	102	28	100	0,0	20,33	-5,59	276,4	1002,51	-5,99	-5,59	19,81	-1,86	3,1	0,00	0,0
2018-01-29 07:30	109	27	100	1,4	20,63	-5,49	276,4	1002,51	-5,89	-5,49	20,07	-1,76	2,8	0,00	0,0
2018-01-29 08:00	113	27	100	1,2	20,73	-5,49	279,4	1002,51	-5,89	-5,49	20,17	-1,76	3,9	3,00	3,0
2018-01-29 08:30	108	27	100	0,0	20,73	-5,39	279,4	1002,51	-5,79	-5,39	20,17	-1,66	3,1	3,00	3,0
2018-01-29 09:00	106	27	100	3,3	20,73	-5,29	279,4	1002,51	-5,69	-10,23	20,17	-1,56	4,7	0,00	3,0
2018-01-29 09:30	110	27	100	2,2	20,73	-5,19	279,4	1002,51	-5,59	-5,19	20,17	-1,46	5,0	0,00	3,0
2018-01-29 10:00	100	27	100	1,4	20,63	-5,19	279,4	1002,51	-5,59	-5,19	20,07	-1,46	4,9	0,00	3,0
2018-01-29 10:30	141	27	100	2,6	20,63	-5,09	279,4	1002,51	-5,49	-7,18	20,07	-1,36	4,3	0,00	3,0
2018-01-29 11:00	110	27	100	1,4	20,63	-4,99	279,4	1002,51	-5,39	-4,99	20,07	-1,26	4,5	0,00	3,0
2018-01-29 11:30	109	27	100	1,6	20,53	-4,89	279,4	1002,51	-5,29	-4,89	19,97	-1,16	3,3	0,00	3,0
2018-01-29 12:00	102	27	100	1,4	20,53	-4,69	281,8	1001,51	-5,09	-4,69	19,97	-0,96	5,8	2,40	5,4
2018-01-29 12:30	106	27	100	1,2	20,53	-4,59	281,8	1001,51	-4,99	-4,59	19,97	-0,86	3,3	2,40	5,4
2018-01-29 13:00	118	27	100	2,6	20,53	-4,49	281,8	1001,51	-4,89	-6,54	19,97	-0,76	4,3	0,00	5,4
2018-01-29 13:30	139	27	100	2,6	20,53	-4,49	281,8	1001,51	-4,89	-6,54	19,97	-0,76	4,3	0,00	5,4
2018-01-29 14:00	91	27	100	2,4	20,43	-4,39	281,8	1001,51	-4,79	-6,44	19,87	-0,66	3,5	0,00	5,4
2018-01-29 14:30	108	27	100	0,0	20,33	-4,29	284,2	1001,51	-4,69	-4,29	19,77	-0,56	3,0	2,40	7,8
2018-01-29 15:00	98	27	100	1,8	20,33	-4,39	285,4	1001,51	-4,79	-4,39	19,77	-0,66	4,3	3,60	9,0
2018-01-29 15:30	107	27	100	0,0	20,23	-4,39	285,4	1001,51	-4,79	-4,39	19,67	-0,66	3,9	1,20	9,0
2018-01-29 16:00	117	27	100	0,0	20,33	-4,29	285,4	1001,51	-4,69	-4,29	19,77	-0,56	2,2	0,00	9,0
2018-01-29 16:30	114	27	100	1,2	20,33	-4,29	285,4	1001,51	-4,69	-4,29	19,77	-0,56	2,0	0,00	9,0
2018-01-29 17:00	112	27	100	0,0	20,33	-4,29	285,4	1001,51	-4,69	-4,29	19,77	-0,56	2,2	0,00	9,0
2018-01-29 17:30	108	27	100	0,0	20,33	-4,29	285,4	1001,51	-4,69	-4,29	19,77	-0,56	2,2	0,00	9,0
2018-01-29 18:00	112	27	100	0,0	20,33	-4,29	285,4	1001,51	-4,69	-4,29	19,77	-0,56	2,2	0,00	9,0
2018-01-29 18:30	115	27	100	0,0	20,33	-4,29	285,4	1001,51	-4,69	-4,29	19,77	-0,56	1,4	0,00	9,0
2018-01-29 19:00	108	27	100	0,0	20,33	-4,19	285,4	1001,51	-4,59	-4,19	19,77	-0,46	0,0	0,00	9,0
2018-01-29 19:30	103	27	100	0,0	20,33	-4,19	285,4	1001,51	-4,59	-4,19	19,77	-0,46	1,2	0,00	9,0
2018-01-29 20:00	88	27	100	0,0	20,33	-4,19	285,4	1001,51	-4,59	-4,19	19,77	-0,46	0,0	0,00	9,0
2018-01-29 20:30	110	27	100	0,0	20,33	-4,29	285,4	1001,51	-4,69	-4,29	19,77	-0,56	1,2	0,00	9,0
2018-01-29 21:00	99	27	100	0,0	20,33	-4,39	285,4	1002,51	-4,79	-4,39	19,77	-0,66	0,0	0,00	9,0
2018-01-29 21:30	99	27	100	0,0	20,23	-4,49	285,4	1002,51	-4,89	-4,49	19,67	-0,76	0,0	0,00	9,0
2018-01-29 22:00	113	27	100	0,0	20,03	-4,59	285,4	1002,51	-4,99	-4,59	19,47	-0,86	0,0	0,00	9,0
2018-01-29 22:30	99	27	100	0,0	19,73	-4,69	285,4	1002,51	-5,09	-4,69	19,17	-0,96	0,0	0,00	9,0
2018-01-29 23:00	99	27	100	0,0	19,53	-4,89	285,4	1002,51	-5,29	-4,89	18,97	-1,16	0,0	0,00	9,0
2018-01-29 23:30	103	27	100	0,0	19,33	-4,99	285,4	1002,51	-5,39	-4,99	18,77	-1,26	0,0	0,00	9,0
2018-01-30 00:00	99	27	100	0,0	19,23	-4,99	285,4	1003,51	-5,39	-4,99	18,67	-1,26	0,0	0,00	0,0
2018-01-30 00:30	104	27	100	0,0	19,03	-4,99	286,0	1003,51	-5,39	-4,99	18,47	-1,26	0,0	0,60	0,6
2018-01-30 01:00	97	27	100	0,0	18,93	-5,09	286,0	1003,51	-5,49	-5,09	18,37	-1,36	0,0	0,60	0,6
2018-01-30 01:30	97	27	100	0,0	18,83	-5,19	286,0	1003,51	-5,59	-5,19	18,27	-1,46	0,0	0,00	0,6
2018-01-30 02:00	102	27	100	0,0	18,73	-5,39	286,0	1003,51	-5,79	-5,39	18,17	-1,66	0,0	0,00	0,6
2018-01-30 02:30	107	27	100	0,0	18,63	-5,69	286,6	1003,51	-6,09	-5,69	18,07	-1,96	0,0	0,60	1,2
2018-01-30 03:00	105	27	100	0,0	18,63	-5,79	286,6	1003,51	-6,19	-5,79	18,07	-2,06	0,0	0,60	1,2
2018-01-30 03:30	98	27	100	0,0	18,73	-5,79	287,2	1003,51	-6,19	-5,79	18,17	-2,06	0,0	0,60	1,8

Datum	Vindrikt °	Fukt inne Rh%	Fukt ute Rh%	Vindhast m/s	Temp in °C	Temp ute °C	Nb. Mån mm	Tryck Mbar	Daggp °C	Kyleffekt °C	Vix inne °C	Vix ute °C	Vindby m/s	Korr lufttryck	Nederb./dygn mm
2018-01-30 04:00	105	27	100	0,0	18,83	-5,89	287,2	1003,51	-6,29	-5,89	18,27	-2,16	0,0	0,60	1,8
2018-01-30 04:30	106	27	100	0,0	19,03	-5,89	287,2	1003,51	-6,29	-5,89	18,47	-2,16	0,0	0,00	1,8
2018-01-30 05:00	104	27	100	0,0	19,03	-5,89	287,2	1003,51	-6,29	-5,89	18,47	-2,16	0,0	0,00	1,8
2018-01-30 05:30	107	27	100	0,0	19,13	-5,89	287,8	1003,51	-6,29	-5,89	18,57	-2,16	0,0	0,60	2,4
2018-01-30 06:00	101	27	100	0,0	19,13	-5,79	287,8	1003,51	-6,19	-5,79	18,57	-2,06	0,0	0,60	2,4
2018-01-30 06:30	97	27	100	0,0	19,63	-5,89	287,8	1003,51	-6,29	-5,89	19,07	-2,16	0,0	0,00	2,4
2018-01-30 07:00	99	27	100	0,0	20,53	-5,89	287,8	1003,51	-6,29	-5,89	19,97	-2,16	0,0	0,00	2,4
2018-01-30 07:30	100	27	100	0,0	20,83	-6,09	287,8	1003,51	-6,49	-6,09	20,27	-2,36	0,0	0,00	2,4
2018-01-30 08:00	100	27	100	0,0	20,83	-6,19	287,8	1003,51	-6,59	-6,19	20,27	-2,46	0,0	0,00	2,4
2018-01-30 08:30	98	27	100	0,0	20,83	-6,19	287,8	1004,51	-6,59	-6,19	20,27	-2,46	0,0	0,00	2,4
2018-01-30 09:00	106	27	100	0,0	20,83	-6,09	287,8	1004,51	-6,49	-6,09	20,27	-2,36	0,0	0,00	2,4
2018-01-30 09:30	106	27	100	0,0	20,83	-6,09	287,8	1004,51	-6,49	-6,09	20,27	-2,36	0,0	0,00	2,4
2018-01-30 10:00	105	27	100	0,0	20,83	-6,19	287,8	1004,51	-6,59	-6,19	20,27	-2,46	1,2	0,00	2,4
2018-01-30 10:30	101	27	100	0,0	20,83	-5,89	287,8	1004,51	-6,29	-5,89	20,27	-2,16	0,0	0,00	2,4
2018-01-30 11:00	108	27	100	0,0	20,73	-5,79	287,8	1004,51	-6,19	-5,79	20,17	-2,06	0,0	0,00	2,4
2018-01-30 11:30	136	27	99	0,0	20,63	-5,39	287,8	1004,51	-5,93	-5,39	20,07	-1,75	1,8	0,00	2,4
2018-01-30 12:00	137	27	99	0,0	20,53	-5,19	287,8	1004,51	-5,73	-5,19	19,97	-1,55	0,0	0,00	2,4
2018-01-30 12:30	135	27	98	0,0	20,53	-4,99	287,8	1004,51	-5,67	-4,99	19,97	-1,43	0,0	0,00	2,4
2018-01-30 13:00	135	27	98	0,0	20,53	-4,69	287,8	1004,51	-5,37	-4,69	19,97	-1,13	0,0	0,00	2,4
2018-01-30 13:30	140	27	97	0,0	20,53	-4,69	287,8	1004,51	-5,51	-4,69	19,97	-1,22	0,0	0,00	2,4
2018-01-30 14:00	139	27	97	0,0	20,53	-4,59	287,8	1004,51	-5,41	-4,59	19,97	-1,12	0,0	0,00	2,4
2018-01-30 14:30	144	27	97	0,0	20,53	-4,59	287,8	1004,51	-5,41	-4,59	19,97	-1,12	0,0	0,00	2,4
2018-01-30 15:00	135	27	96	0,0	20,43	-4,99	287,8	1004,51	-5,95	-4,99	19,87	-1,60	0,0	0,00	2,4
2018-01-30 15:30	135	27	95	0,0	20,43	-5,29	291,4	1004,51	-6,38	-5,29	19,87	-1,99	3,7	3,60	6,0
2018-01-30 16:00	135	27	96	0,0	20,43	-5,49	291,4	1004,51	-6,44	-5,49	19,87	-2,10	0,0	3,60	6,0
2018-01-30 16:30	135	27	96	0,0	20,43	-5,99	291,4	1004,51	-6,94	-5,99	19,87	-2,61	0,0	0,00	6,0
2018-01-30 17:00	135	27	96	0,0	20,43	-5,99	291,4	1004,51	-6,94	-5,99	19,87	-2,61	0,0	0,00	6,0
2018-01-30 17:30	134	27	96	0,0	20,43	-5,99	291,4	1004,51	-6,94	-5,99	19,87	-2,61	0,0	0,00	6,0
2018-01-30 18:00	136	27	97	0,0	20,33	-5,89	291,4	1004,51	-6,70	-5,89	19,77	-2,42	0,0	0,00	6,0
2018-01-30 18:30	140	27	98	0,0	20,33	-5,89	291,4	1004,51	-6,56	-5,89	19,77	-2,33	0,0	0,00	6,0
2018-01-30 19:00	144	27	99	0,0	20,23	-5,89	292,6	1004,51	-6,43	-5,89	19,67	-2,25	3,7	1,20	7,2
2018-01-30 19:30	144	27	99	0,0	20,23	-5,69	292,6	1004,51	-6,23	-5,69	19,67	-2,05	0,0	1,20	7,2
2018-01-30 20:00	145	27	99	0,0	20,23	-5,49	292,6	1004,51	-6,03	-5,49	19,67	-1,85	3,0	0,00	7,2
2018-01-30 20:30	143	27	100	0,0	20,13	-5,59	292,6	1003,51	-5,99	-5,59	19,57	-1,86	0,0	0,00	7,2
2018-01-30 21:00	134	27	100	0,0	20,13	-5,69	292,6	1003,51	-6,09	-5,69	19,57	-1,96	0,0	0,00	7,2
2018-01-30 21:30	139	27	99	0,0	20,03	-5,99	292,6	1003,51	-6,53	-5,99	19,47	-2,35	0,0	0,00	7,2
2018-01-30 22:00	133	27	98	0,0	19,93	-6,59	292,6	1003,51	-7,26	-6,59	19,37	-3,04	0,0	0,00	7,2
2018-01-30 22:30	143	27	97	0,0	19,63	-6,99	292,6	1003,51	-7,79	-6,99	19,07	-3,52	0,0	0,00	7,2
2018-01-30 23:00	133	27	99	0,0	19,43	-7,19	292,6	1002,51	-7,72	-7,19	18,87	-3,55	0,0	0,00	7,2
2018-01-30 23:30	111	27	100	0,0	19,23	-7,49	293,8	1002,51	-7,89	-7,49	18,67	-3,76	2,0	1,20	8,4
2018-01-31 00:00	114	27	100	0,0	19,03	-7,69	293,8	1003,51	-8,09	-7,69	18,47	-3,96	1,6	1,20	0,0
2018-01-31 00:30	116	27	100	0,0	18,83	-7,99	293,8	1002,51	-8,39	-7,99	18,27	-4,26	0,0	0,00	0,0
2018-01-31 01:00	108	27	100	0,0	18,73	-8,19	294,4	1002,51	-8,58	-8,19	18,17	-4,46	0,0	0,60	0,6
2018-01-31 01:30	119	27	100	0,0	18,63	-8,49	294,4	1002,51	-8,88	-8,49	18,07	-4,76	1,4	0,60	0,6
2018-01-31 02:00	114	27	100	0,0	18,43	-8,49	294,4	1001,51	-8,88	-8,49	17,87	-4,76	1,6	0,00	0,6
2018-01-31 02:30	94	27	100	0,0	18,43	-8,49	294,4	1001,51	-8,88	-8,49	17,87	-4,76	1,2	0,00	0,6
2018-01-31 03:00	107	27	100	0,0	18,43	-8,49	294,4	1001,51	-8,88	-8,49	17,87	-4,76	2,2	0,00	0,6
2018-01-31 03:30	101	27	100	0,0	18,63	-8,49	294,4	1000,51	-8,88	-8,49	18,07	-4,76	2,8	0,00	0,6
2018-01-31 04:00	106	27	100	0,0	18,73	-8,69	294,4	1000,51	-9,08	-8,69	18,17	-4,96	3,0	0,00	0,6
2018-01-31 04:30	110	27	100	0,0	18,93	-8,49	294,4	999,51	-8,88	-8,49	18,37	-4,76	2,6	0,00	0,6

Datum	Vindrikt °	Fukt inne Rh%	Fukt ute Rh%	Vindhast m/s	Temp in °C	Temp ute °C	Nb. Mån mm	Tryck Mbar	Daggp °C	Kyleffekt °C	Vix inne °C	Vix ute °C	Vindby m/s	Korr lufttryck	Nederb./dygn mm
2018-01-31 05:00	110	27	100	0,0	19,13	-8,19	294,4	999,51	-8,58	-8,19	18,57	-4,46	2,0	0,00	0,6
2018-01-31 05:30	92	27	100	0,0	19,23	-8,39	294,4	999,51	-8,78	-8,39	18,67	-4,66	1,4	0,00	0,6
2018-01-31 06:00	108	27	100	0,0	19,23	-8,29	298,6	998,51	-8,68	-8,29	18,67	-4,56	5,2	4,20	4,8
2018-01-31 06:30	128	27	100	3,3	19,63	-8,09	298,6	998,51	-8,49	-13,40	19,07	-4,36	3,3	4,20	4,8
2018-01-31 07:00	108	27	100	0,0	20,53	-7,89	298,6	998,51	-8,29	-7,89	19,97	-4,16	3,1	0,00	4,8
2018-01-31 07:30	92	27	99	0,0	20,83	-7,79	298,6	998,51	-8,32	-7,79	20,27	-4,15	2,4	0,00	4,8
2018-01-31 08:00	111	27	98	0,0	20,93	-7,79	298,6	997,50	-8,45	-7,79	20,37	-4,24	2,4	0,00	4,8
2018-01-31 08:30	108	27	99	1,4	20,93	-7,69	298,6	997,50	-8,22	-7,69	20,37	-4,05	3,7	0,00	4,8
2018-01-31 09:00	110	27	99	0,0	20,93	-7,39	298,6	997,50	-7,92	-7,39	20,37	-3,75	2,6	0,00	4,8
2018-01-31 09:30	91	27	99	0,0	20,93	-6,99	298,6	997,50	-7,52	-6,99	20,37	-3,35	3,3	0,00	4,8
2018-01-31 10:00	106	27	100	0,0	20,83	-6,69	298,6	996,50	-7,09	-6,69	20,27	-2,96	3,0	0,00	4,8
2018-01-31 10:30	108	27	100	0,0	20,83	-6,39	298,6	996,50	-6,79	-6,39	20,27	-2,66	3,0	0,00	4,8
2018-01-31 11:00	96	27	100	2,2	20,83	-6,19	298,6	996,50	-6,59	-6,19	20,27	-2,46	3,3	0,00	4,8
2018-01-31 11:30	80	27	100	2,8	20,73	-5,99	298,6	996,50	-6,39	-9,57	20,17	-2,26	5,0	0,00	4,8
2018-01-31 12:00	109	27	100	2,8	20,63	-5,89	298,6	995,50	-6,29	-9,46	20,07	-2,16	3,7	0,00	4,8
2018-01-31 12:30	110	27	100	1,2	20,63	-5,59	298,6	995,50	-5,99	-5,59	20,07	-1,86	5,0	0,00	4,8
2018-01-31 13:00	123	27	100	1,6	20,63	-5,29	298,6	994,50	-5,69	-5,29	20,07	-1,56	5,2	0,00	4,8
2018-01-31 13:30	106	27	100	0,0	20,63	-5,09	298,6	994,50	-5,49	-5,09	20,07	-1,36	3,5	0,00	4,8
2018-01-31 14:00	110	27	100	3,3	20,63	-4,99	298,6	994,50	-5,39	-9,89	20,07	-1,26	4,5	0,00	4,8
2018-01-31 14:30	111	27	100	2,0	20,63	-4,79	298,6	993,50	-5,19	-4,79	20,07	-1,06	5,4	0,00	4,8
2018-01-31 15:00	99	27	100	3,7	20,63	-4,59	299,8	993,50	-4,99	-10,84	20,07	-0,86	6,2	1,20	6,0
2018-01-31 15:30	105	27	100	2,2	20,63	-4,19	300,4	993,50	-4,59	-4,19	20,07	-0,46	5,8	1,80	6,6
2018-01-31 16:00	92	27	100	1,2	20,63	-3,99	300,4	992,50	-4,40	-3,99	20,07	-0,26	4,9	0,00	6,6
2018-01-31 16:30	104	27	100	0,0	20,63	-3,69	300,4	992,50	-4,10	-3,69	20,07	0,04	3,9	0,00	6,6
2018-01-31 17:00	93	27	100	0,0	20,63	-3,59	300,4	992,50	-4,00	-3,59	20,07	0,14	3,9	0,00	6,6
2018-01-31 17:30	89	27	100	0,0	20,63	-3,29	300,4	992,50	-3,70	-3,29	20,07	0,44	3,3	0,00	6,6
2018-01-31 18:00	103	27	100	2,0	20,63	-3,09	300,4	991,50	-3,50	-3,09	20,07	0,64	3,9	0,00	6,6
2018-01-31 18:30	85	27	100	0,0	20,63	-2,89	301,6	991,50	-3,30	-2,89	20,07	0,84	5,4	1,20	7,8
2018-01-31 19:00	77	27	100	0,0	20,63	-2,79	301,6	991,50	-3,20	-2,79	20,07	0,94	3,0	1,20	7,8
2018-01-31 19:30	89	27	100	1,2	20,63	-2,69	301,6	991,50	-3,10	-2,69	20,07	1,04	3,0	0,00	7,8
2018-01-31 20:00	90	27	100	0,0	20,63	-2,69	301,6	991,50	-3,10	-2,69	20,07	1,04	3,3	0,00	7,8
2018-01-31 20:30	77	27	100	2,0	20,63	-2,69	303,4	990,50	-3,10	-2,69	20,07	1,04	4,7	1,80	9,6
2018-01-31 21:00	92	27	100	0,0	20,53	-2,79	303,4	990,50	-3,20	-2,79	19,97	0,94	3,5	1,80	9,6
2018-01-31 21:30	97	27	100	1,2	20,43	-2,89	303,4	990,50	-3,30	-2,89	19,87	0,84	4,1	0,00	9,6
2018-01-31 22:00	95	27	100	2,0	20,33	-3,09	303,4	990,50	-3,50	-3,09	19,77	0,64	4,1	0,00	9,6
2018-01-31 22:30	96	27	100	1,4	20,03	-3,09	303,4	990,50	-3,50	-3,09	19,47	0,64	4,1	0,00	9,6
2018-01-31 23:00	89	27	100	0,0	19,83	-3,19	303,4	990,50	-3,60	-3,19	19,27	0,54	3,1	0,00	9,6
2018-01-31 23:30	100	27	100	2,0	19,63	-3,19	305,2	990,50	-3,60	-3,19	19,07	0,54	3,3	1,80	11,4
2018-02-01 00:00	65	27	99	2,0	19,43	-3,29	305,2	990,50	-3,84	-3,29	18,87	0,35	3,5	1,80	0,0
Medelvärde Månad	154	28	97	0,7	18,37	-8,00		1004,67	-8,77	-8,95	17,84	-4,50	2,1		0,0
Min	0	25	82	0,0	14,63	-18,80		971,49	-19,28	-26,20	14,07	-15,16	0,0		0,0
Max	356	31	100	11,1	23,73	0,82	305,2	1034,52	0,39	0,51	23,14	4,54	15,1		