

### Medeltemperaturer / Max / Min

— Kyleff med °C   ◆ Dygns med °C   ▲ Temp Max   — Temp Min   — Temperatur

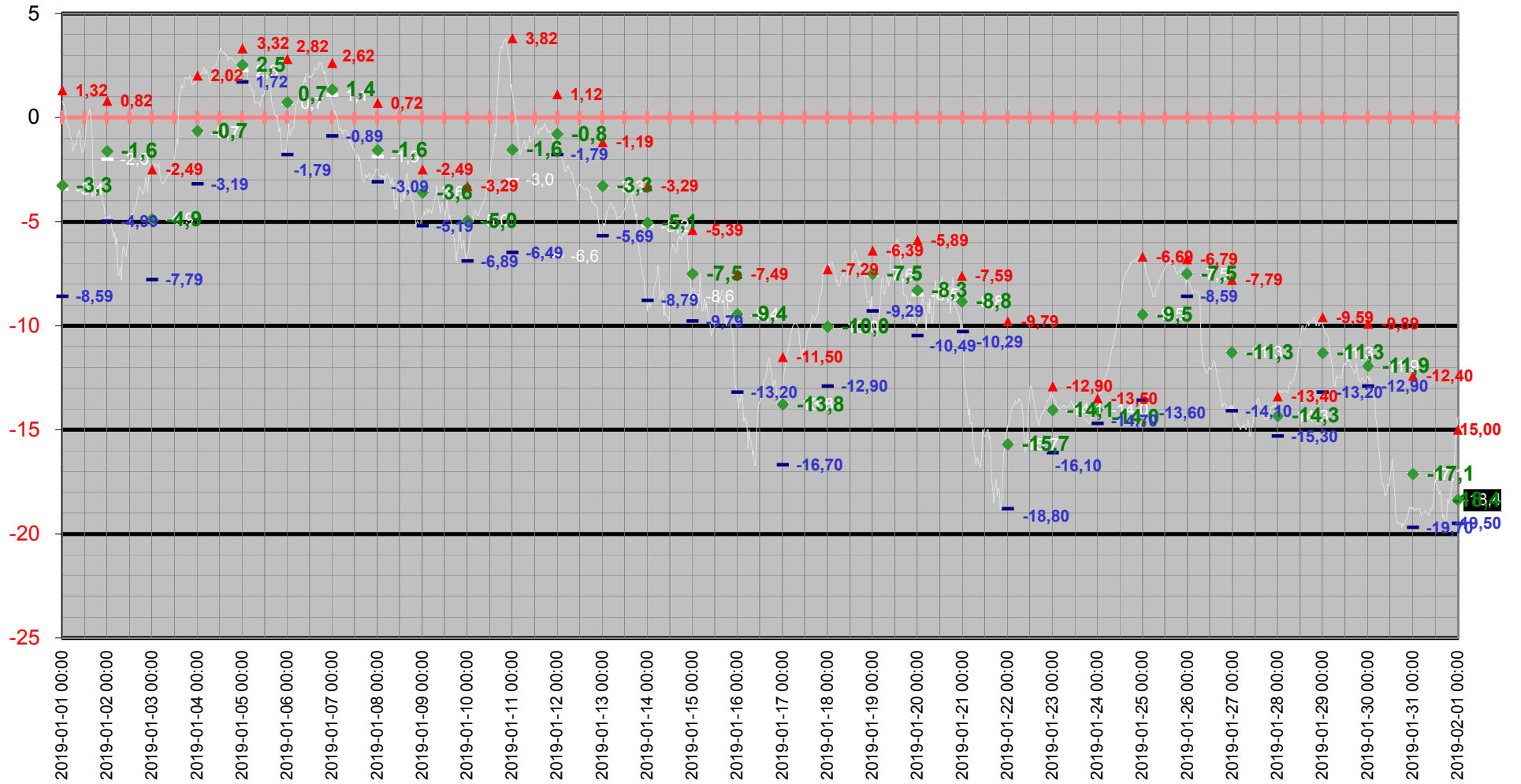

# Medeltemperatur

— Kyleff med °C    ◆ Dygns med °C    — Temperatur °C    — Kyleffekt °C

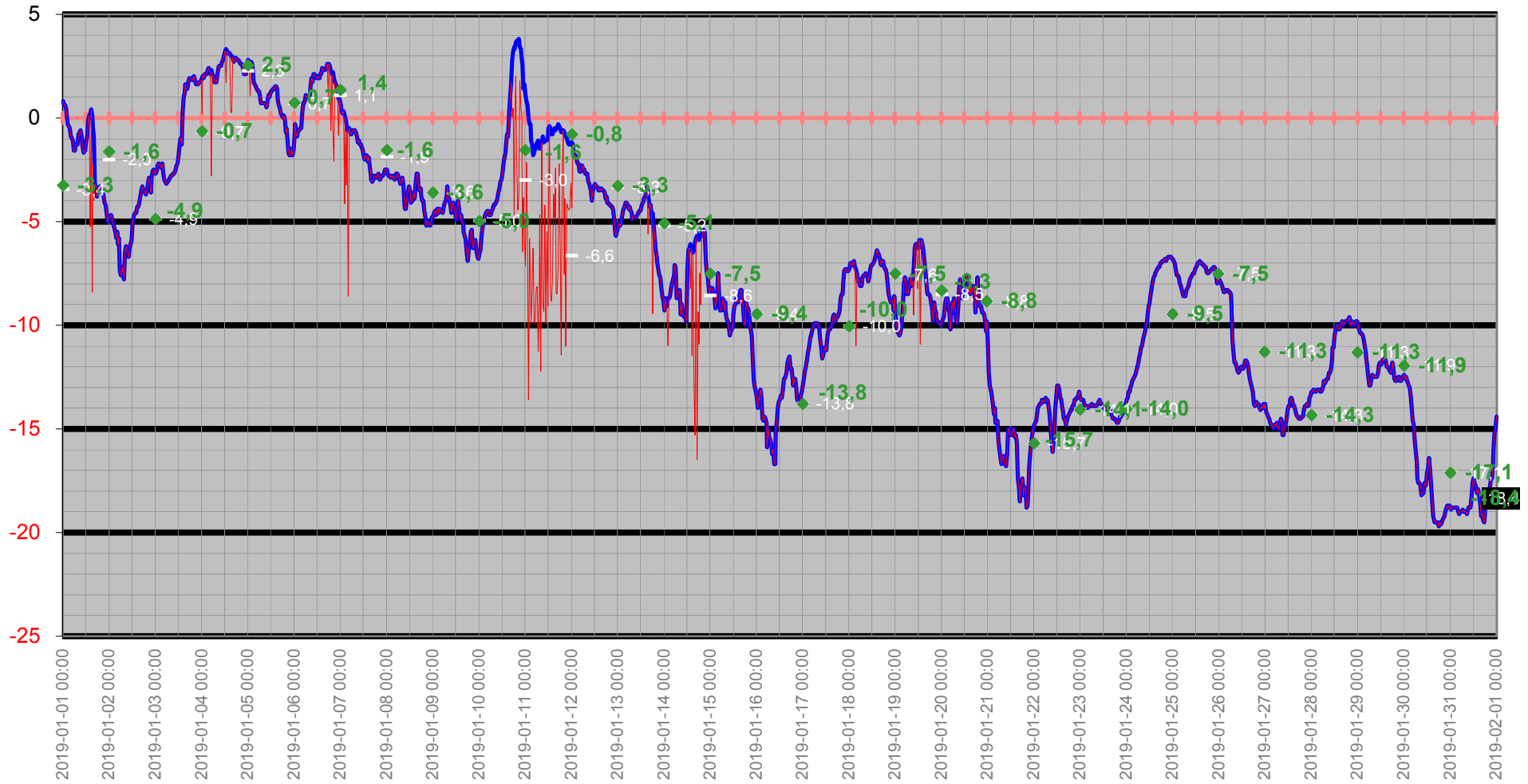

# Temperatur/Vindby

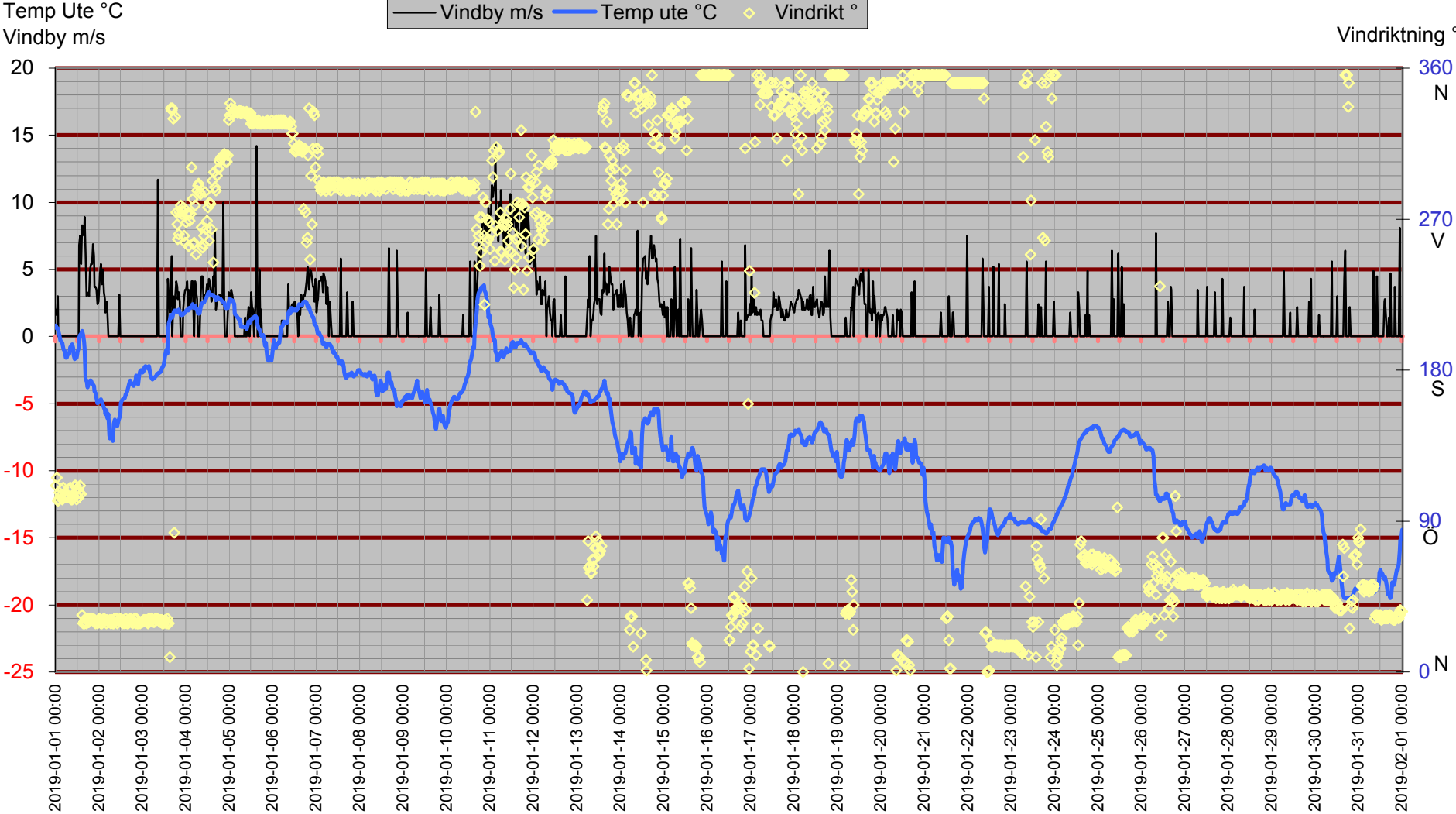

# Inne

Temp inne °C

Temp in °C Vindby m/s Temp ute °C Fukt inne Rh%

Vindby m/s

Rh % inne

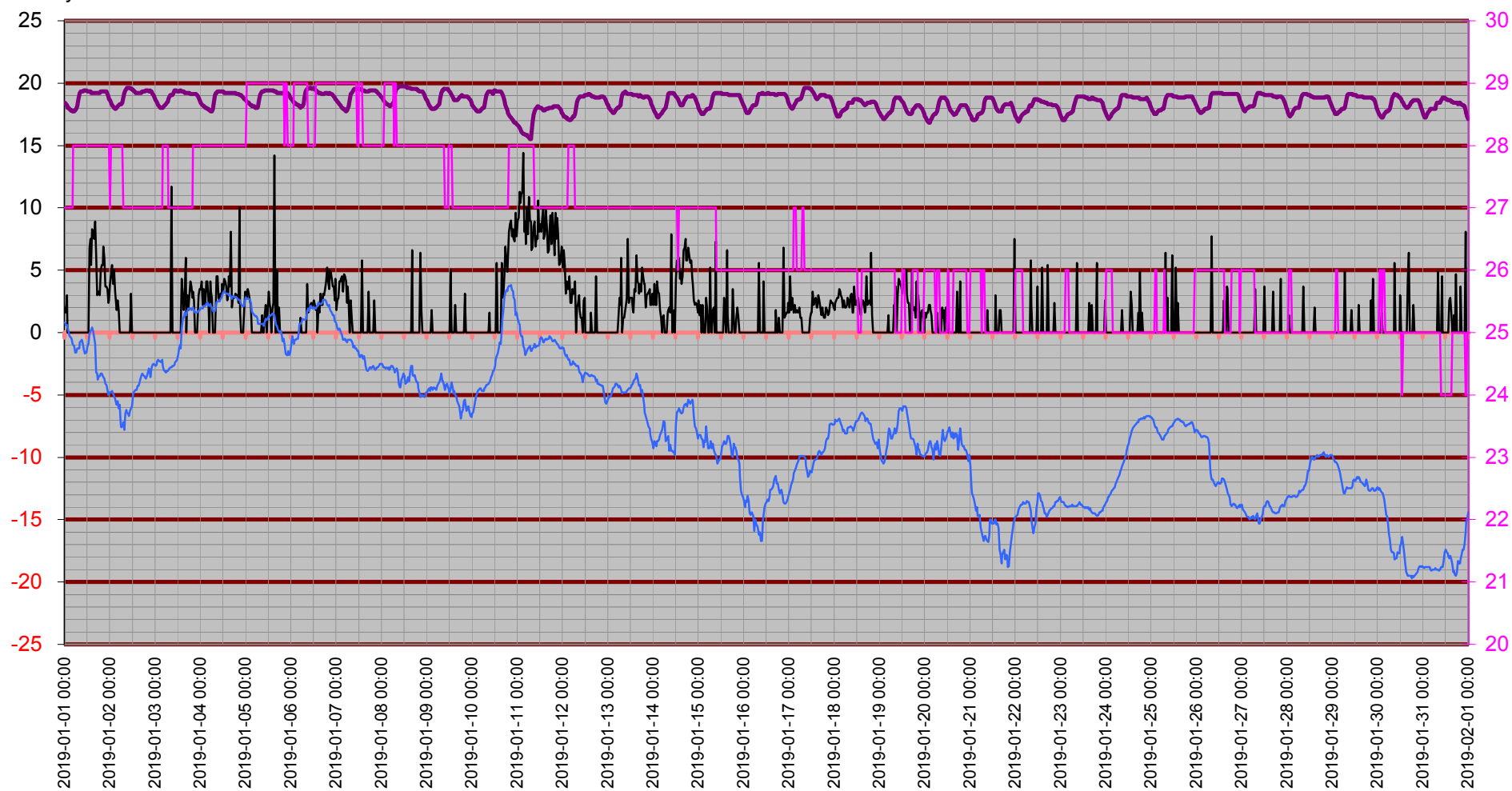

# Temperatur inne

Temp in °C

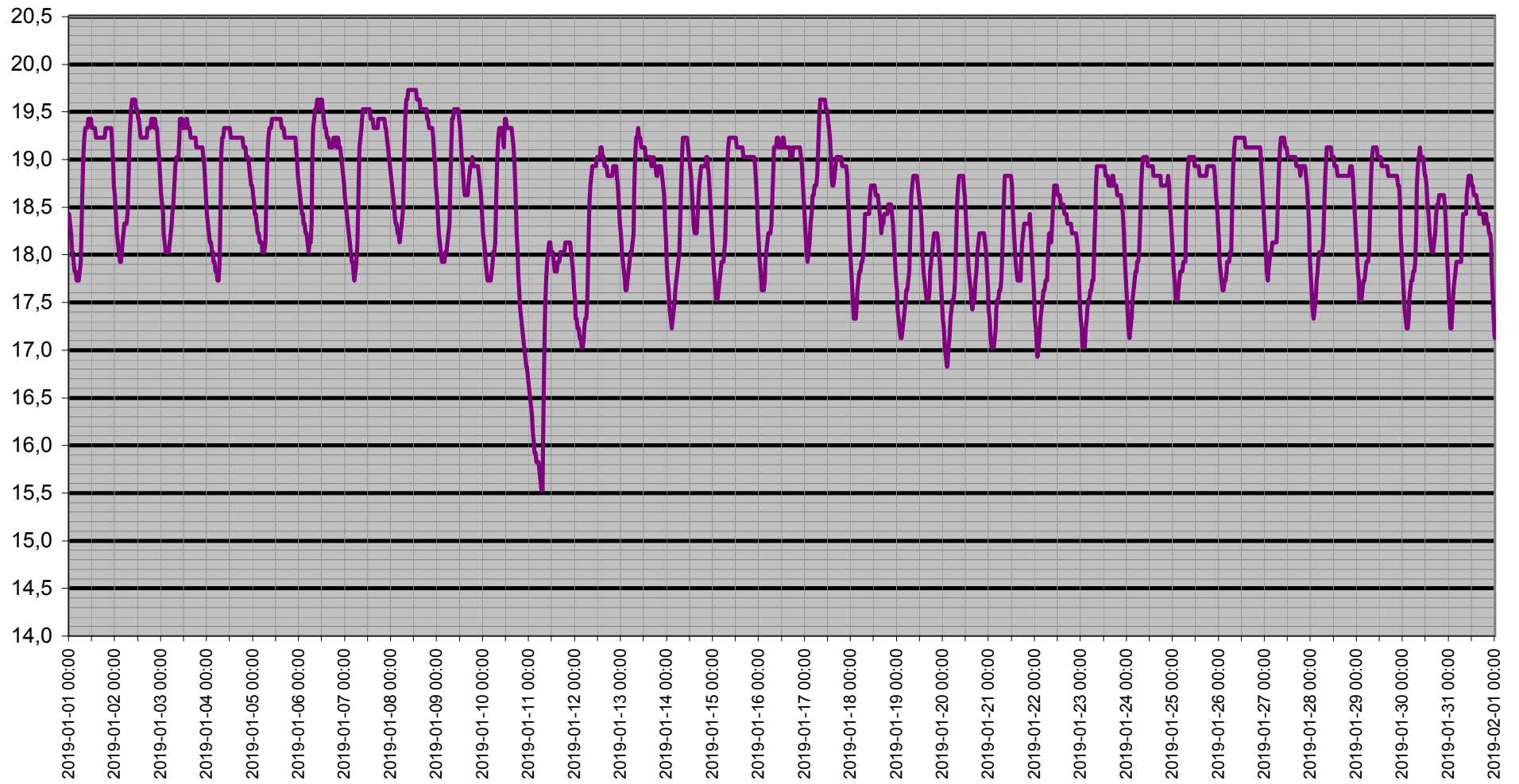

# Dagpunkt/Temperatur

Vindhast m/s   Daggp °C   Temp ute °C   Fukt ute Rh%

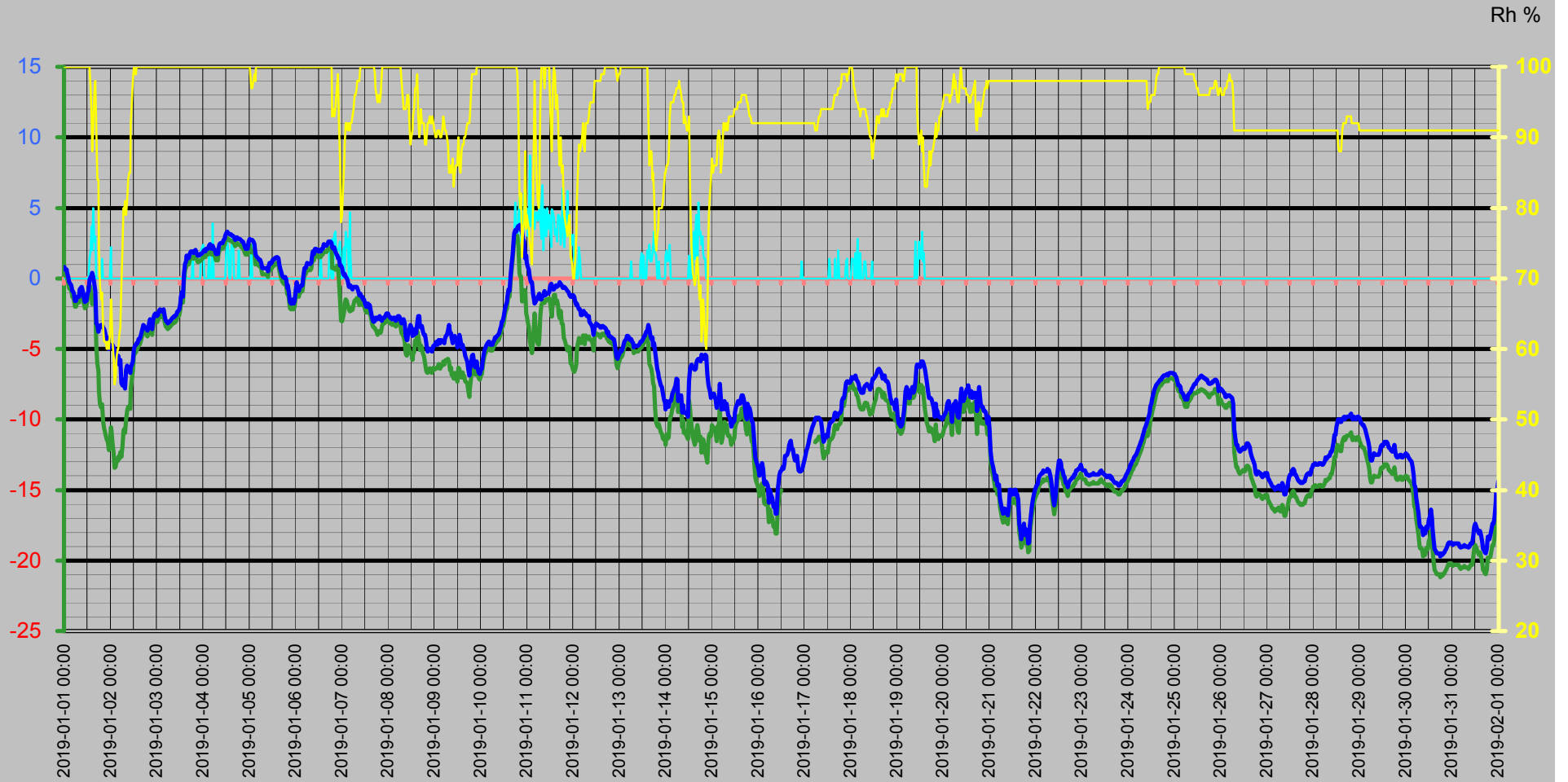

# Vinddata

Vindhastighet m/s  
Vindby m/s

Vindhast m/s — Vindby m/s ◊ Vindrikt ° — Fukt ute Rh%

Vindriktning °  
Rh %

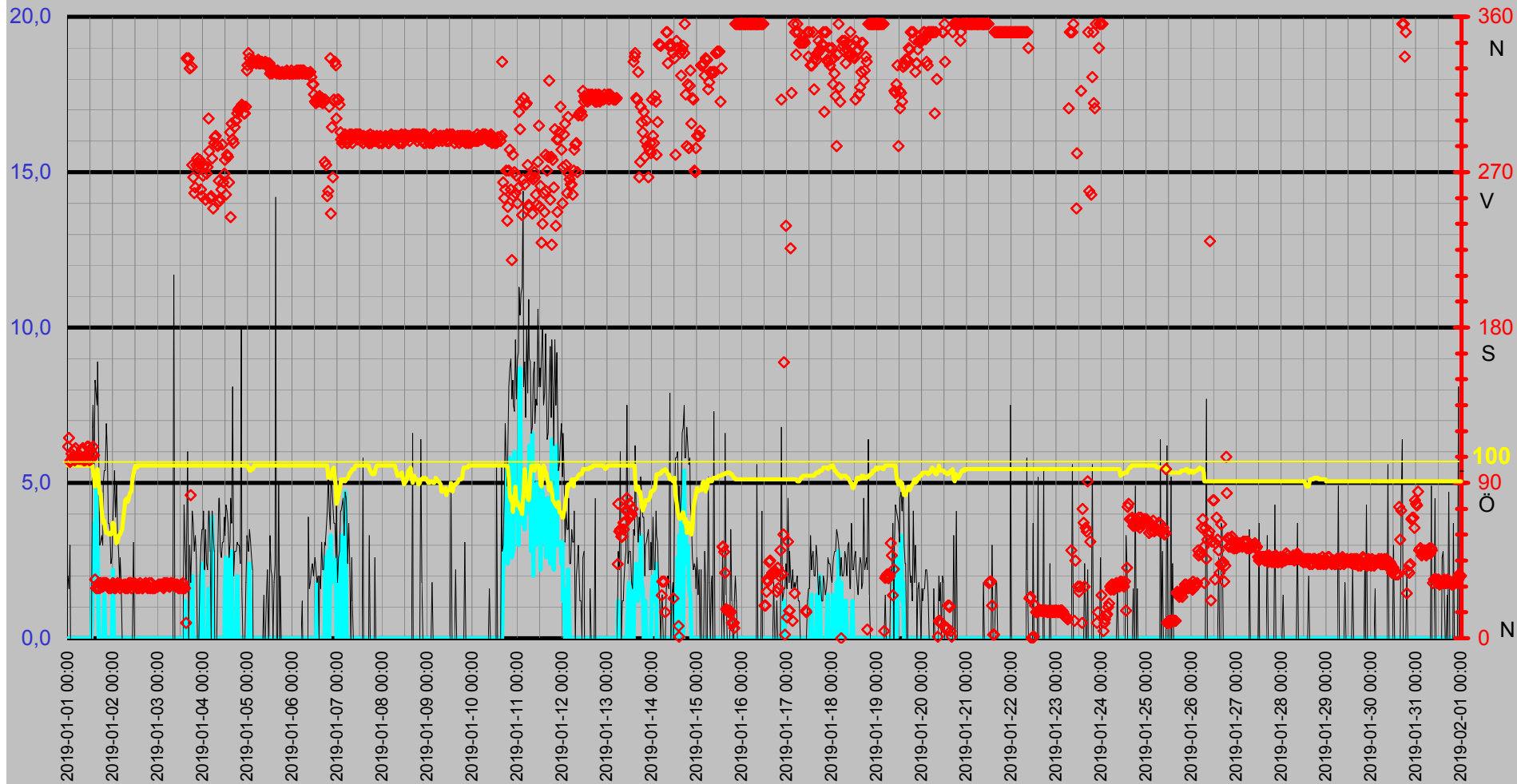

# Luftfukt Kyleffekt Temp Vind Medeltemperatur

Temp °C  
Vind m/s

● Dygns med °C    Vindhast m/s    Kyleffekt °C    Temp ute °C    Fukt ute Rh%

Rh %

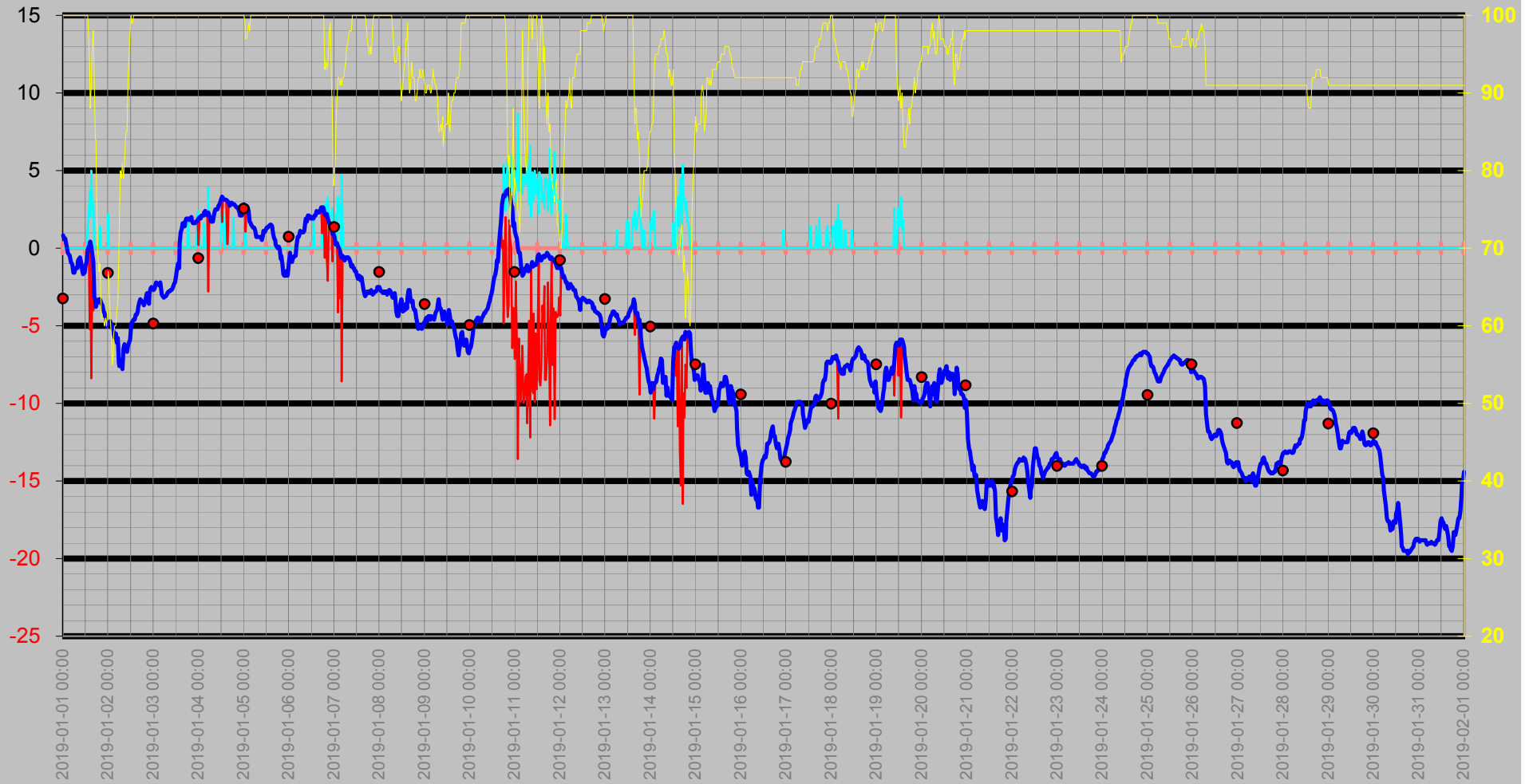



# Nederbörd

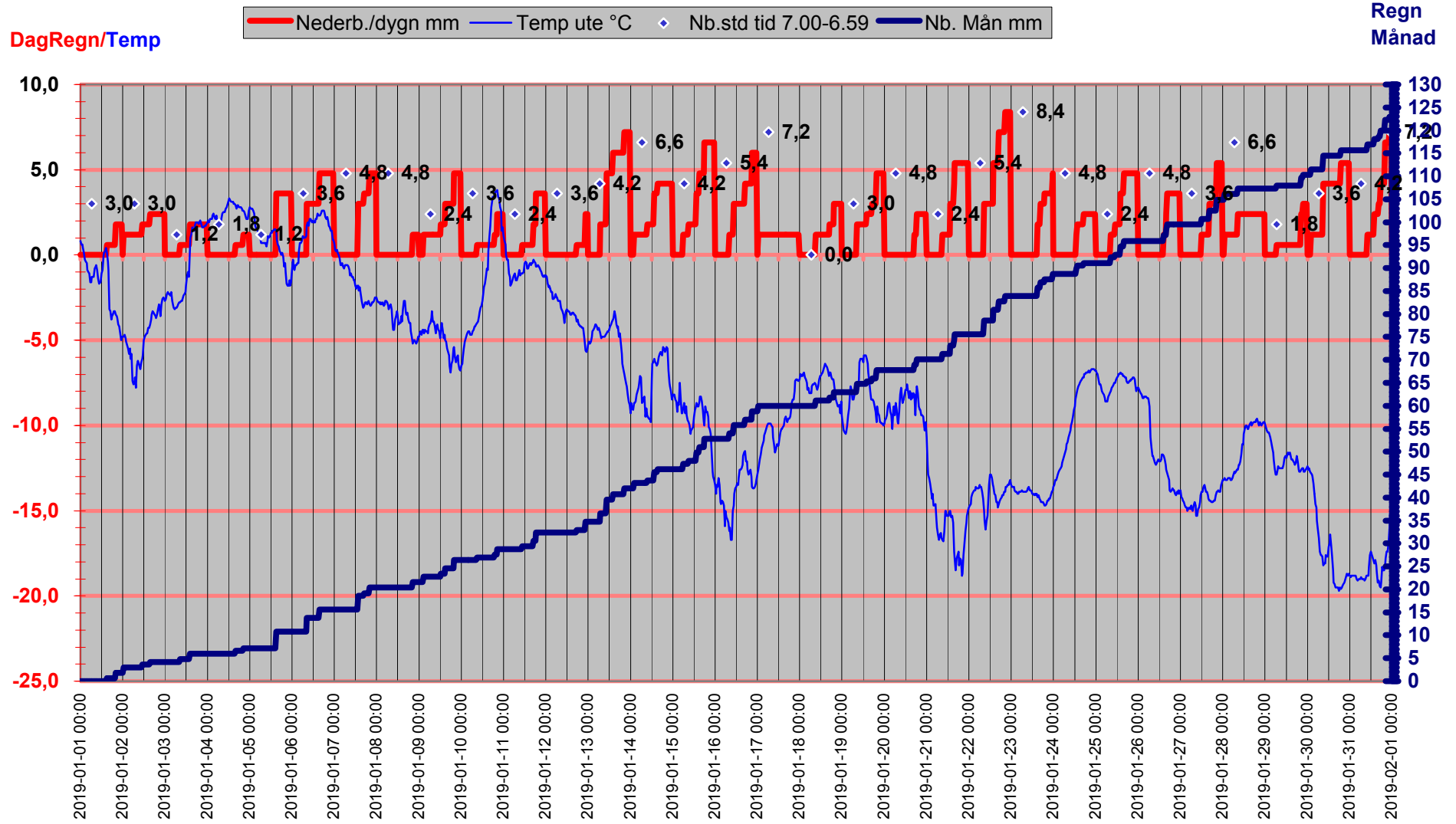

# Luftryck/Nederbörd

◆ Luftryck mbar   
 — Nederb./dygn mm   
 △ Nb.std tid 7.00-6.59

Luftryck

Nederbör

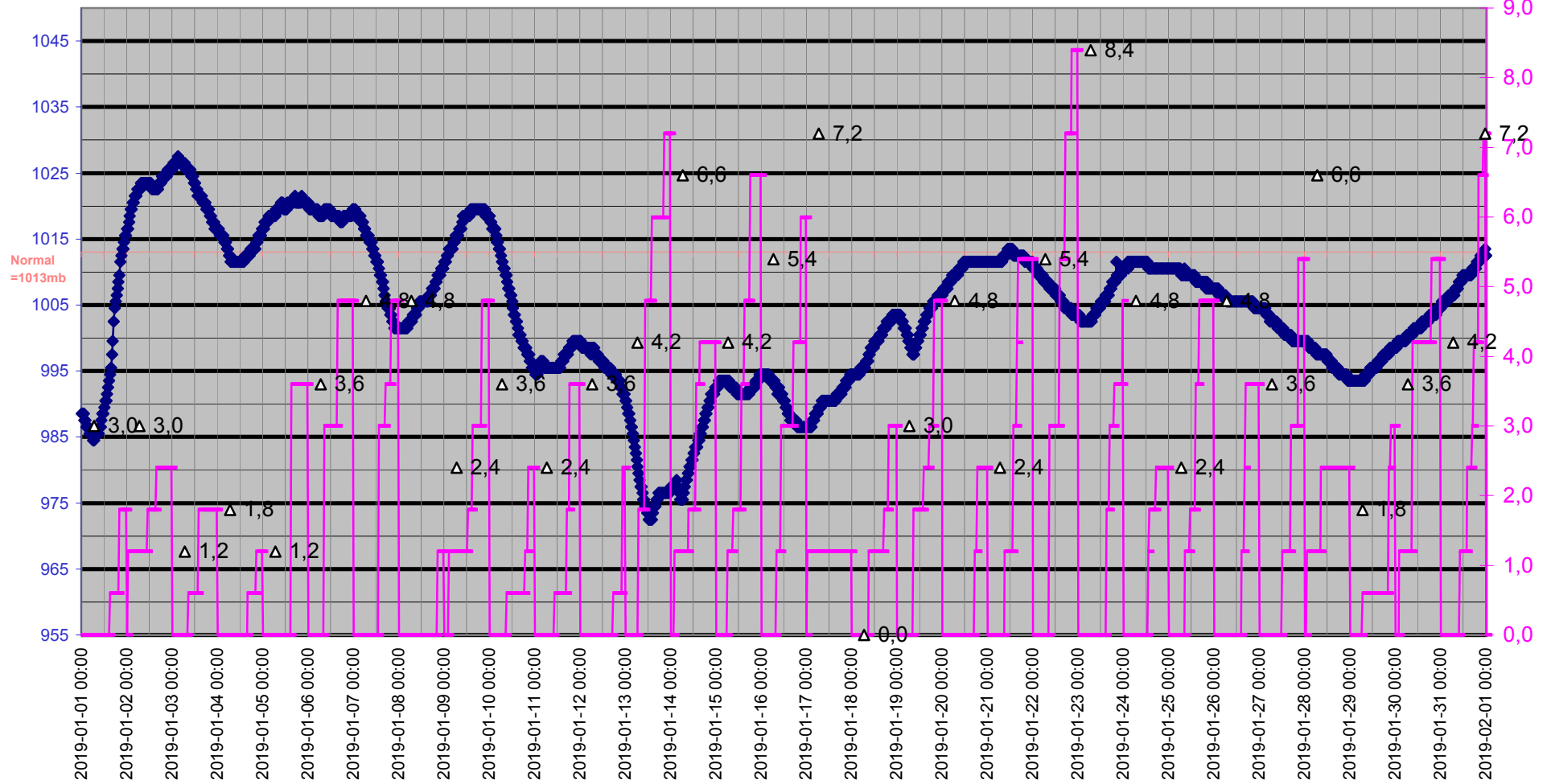

# Grund

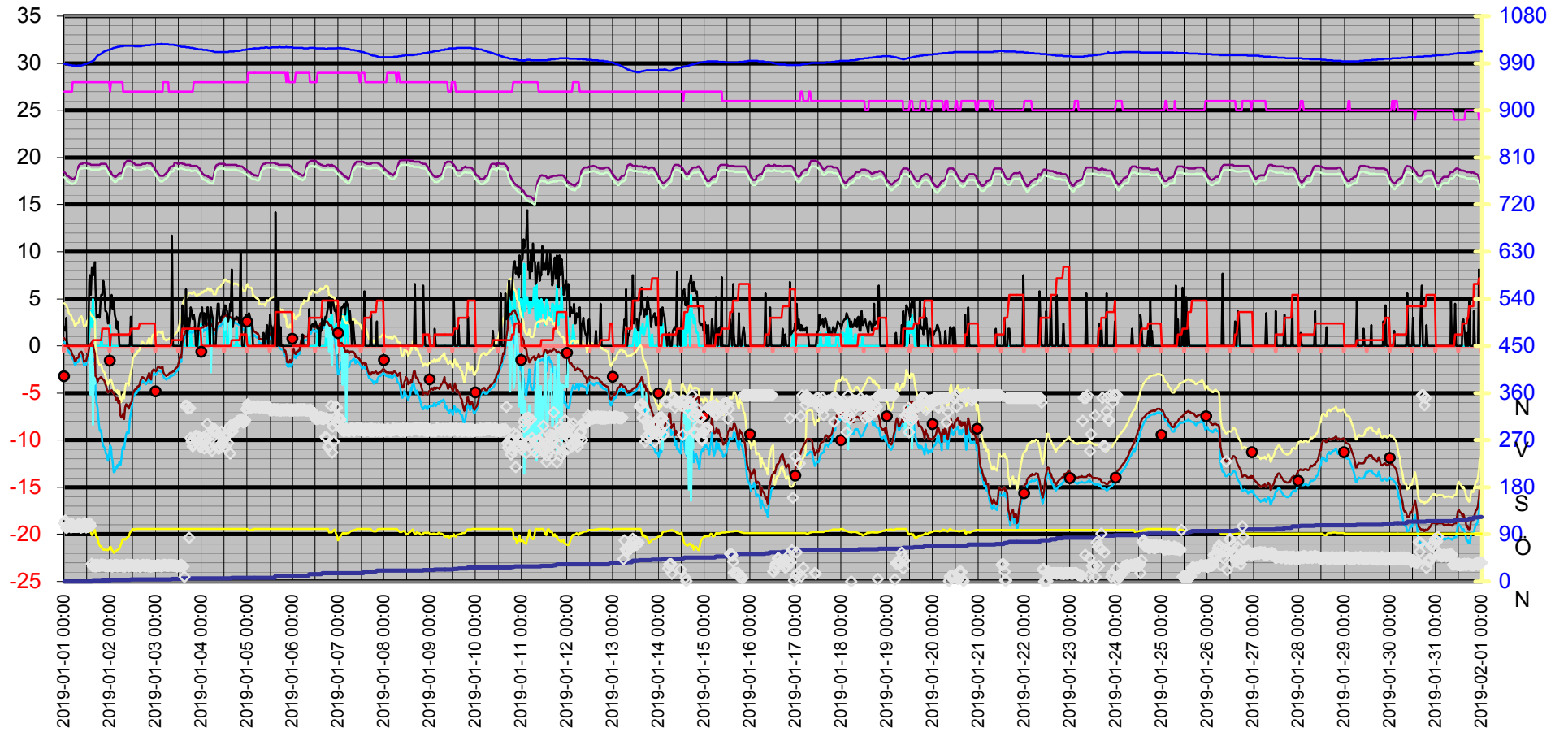

Datum	Vindrikt °	Fukt inne Rh%	Fukt ute Rh%	Vindhast m/s	Temp in °C	Temp ute °C	Nb. Mån mm	Tryck Mbar	Dagggp °C	Kyleffekt °C	Vix inne °C	Vix ute °C	Vindby m/s	Korr lufttryck	Nederb./dygn mm
2019-01-01 00:00	111	27	100	0,0	18,43	0,82	0,0	988,50	0,39	0,82	17,87	4,54	2,0	0,00	0,0
2019-01-01 00:30	116	27	100	0,0	18,33	0,61	0,0	988,50	0,19	0,61	17,77	4,34	1,6	0,00	0,0
2019-01-01 01:00	102	27	100	0,0	18,23	0,61	0,0	988,50	0,19	0,61	17,67	4,34	3,0	0,00	0,0
2019-01-01 01:30	103	27	100	0,0	18,03	0,41	0,0	987,50	-0,01	0,41	17,47	4,14	0,0	0,00	0,0
2019-01-01 02:00	107	27	100	0,0	18,03	0,11	0,0	987,50	-0,31	0,11	17,47	3,84	0,0	0,00	0,0
2019-01-01 02:30	105	27	100	0,0	17,93	-0,29	0,0	986,50	-0,70	-0,29	17,37	3,44	0,0	0,00	0,0
2019-01-01 03:00	109	27	100	0,0	17,83	-0,39	0,0	986,50	-0,80	-0,39	17,27	3,34	0,0	0,00	0,0
2019-01-01 03:30	103	27	100	0,0	17,83	-0,49	0,0	986,50	-0,90	-0,49	17,27	3,24	0,0	0,00	0,0
2019-01-01 04:00	110	27	100	0,0	17,73	-0,89	0,0	985,50	-1,30	-0,89	17,17	2,84	0,0	0,00	0,0
2019-01-01 04:30	104	28	100	0,0	17,73	-0,99	0,0	985,50	-1,40	-0,99	17,20	2,74	0,0	0,00	0,0
2019-01-01 05:00	105	28	100	0,0	17,73	-1,09	0,0	985,50	-1,50	-1,09	17,20	2,64	0,0	0,00	0,0
2019-01-01 05:30	104	28	100	0,0	17,83	-1,59	0,0	985,50	-2,00	-1,59	17,31	2,14	0,0	0,00	0,0
2019-01-01 06:00	104	28	100	0,0	17,93	-1,59	0,0	984,50	-2,00	-1,59	17,41	2,14	0,0	0,00	0,0
2019-01-01 06:30	104	28	100	0,0	18,13	-1,29	0,0	984,50	-1,70	-1,29	17,61	2,44	0,0	0,00	0,0
2019-01-01 07:00	104	28	100	0,0	18,63	-1,29	0,0	985,50	-1,70	-1,29	18,11	2,44	0,0	0,00	0,0
2019-01-01 07:30	109	28	100	0,0	19,03	-1,29	0,0	985,50	-1,70	-1,29	18,51	2,44	0,0	0,00	0,0
2019-01-01 08:00	110	28	100	0,0	19,23	-0,79	0,0	985,50	-1,20	-0,79	18,71	2,94	0,0	0,00	0,0
2019-01-01 08:30	103	28	100	0,0	19,33	-0,69	0,0	985,50	-1,10	-0,69	18,81	3,04	0,0	0,00	0,0
2019-01-01 09:00	103	28	100	0,0	19,33	-0,59	0,0	985,50	-1,00	-0,59	18,81	3,14	0,0	0,00	0,0
2019-01-01 09:30	104	28	100	0,0	19,33	-0,89	0,0	986,50	-1,30	-0,89	18,81	2,84	0,0	0,00	0,0
2019-01-01 10:00	104	28	100	0,0	19,43	-1,39	0,0	986,50	-1,80	-1,39	18,91	2,34	0,0	0,00	0,0
2019-01-01 10:30	111	28	100	0,0	19,43	-1,69	0,0	987,50	-2,10	-1,69	18,91	2,04	0,0	0,00	0,0
2019-01-01 11:00	111	28	100	0,0	19,43	-1,59	0,0	988,50	-2,00	-1,59	18,91	2,14	0,0	0,00	0,0
2019-01-01 11:30	103	28	100	0,0	19,43	-1,59	0,0	988,50	-2,00	-1,59	18,91	2,14	0,0	0,00	0,0
2019-01-01 12:00	109	28	100	0,0	19,33	-1,09	0,0	989,50	-1,50	-1,09	18,81	2,64	0,0	0,00	0,0
2019-01-01 12:30	104	28	100	0,0	19,33	-0,89	0,0	990,50	-1,30	-0,89	18,81	2,84	0,0	0,00	0,0
2019-01-01 13:00	107	28	100	1,4	19,33	-0,09	0,0	990,50	-0,51	-0,09	18,81	3,64	6,8	0,00	0,0
2019-01-01 13:30	111	28	97	2,0	19,33	0,11	0,0	991,50	-0,74	0,11	18,81	3,59	7,5	0,00	0,0
2019-01-01 14:00	106	28	93	3,7	19,23	0,21	0,0	992,50	-1,23	-5,24	18,71	3,35	5,4	0,00	0,0
2019-01-01 14:30	34	28	88	2,0	19,23	0,41	0,0	993,50	-1,81	0,41	18,71	3,15	8,3	0,00	0,0
2019-01-01 15:00	29	28	91	5,0	19,23	0,11	0,6	994,50	-1,64	-8,39	18,71	3,09	7,9	0,60	0,6
2019-01-01 15:30	30	28	96	2,6	19,23	-0,39	0,6	995,50	-1,38	-2,21	18,71	3,00	7,5	0,60	0,6
2019-01-01 16:00	29	28	98	3,0	19,23	-0,89	0,6	997,50	-1,59	-4,00	18,71	2,67	8,9	0,00	0,6
2019-01-01 16:30	32	28	91	0,0	19,23	-3,19	0,6	999,51	-4,89	-3,19	18,71	-0,22	6,2	0,00	0,6
2019-01-01 17:00	29	28	84	0,0	19,23	-3,29	0,6	1002,51	-6,08	-3,29	18,71	-0,86	3,0	0,00	0,6
2019-01-01 17:30	32	28	84	0,0	19,23	-3,79	0,6	1004,51	-6,57	-3,79	18,71	-1,36	3,1	0,00	0,6
2019-01-01 18:00	30	28	74	0,0	19,23	-3,49	0,6	1005,51	-7,99	-3,49	18,71	-1,78	3,3	0,00	0,6
2019-01-01 18:30	30	28	69	0,0	19,23	-3,49	0,6	1006,51	-8,92	-3,49	18,71	-2,11	3,0	0,00	0,6
2019-01-01 19:00	32	28	67	0,0	19,33	-3,29	0,6	1007,51	-9,12	-3,29	18,81	-2,04	5,0	0,00	0,6
2019-01-01 19:30	32	28	68	1,4	19,33	-3,29	0,6	1008,51	-8,93	-3,29	18,81	-1,97	5,4	0,00	0,6
2019-01-01 20:00	32	28	63	0,0	19,33	-3,49	1,8	1009,51	-10,13	-3,49	18,81	-2,48	5,4	1,20	1,8
2019-01-01 20:30	32	28	61	0,0	19,33	-3,59	1,8	1011,51	-10,66	-3,59	18,81	-2,70	6,9	1,20	1,8
2019-01-01 21:00	31	28	61	0,0	19,33	-3,69	1,8	1012,51	-10,75	-3,69	18,81	-2,80	6,0	0,00	1,8
2019-01-01 21:30	31	28	61	0,0	19,33	-4,09	1,8	1013,51	-11,13	-4,09	18,81	-3,20	3,7	0,00	1,8
2019-01-01 22:00	29	28	60	0,0	19,33	-4,19	1,8	1013,51	-11,44	-4,19	18,81	-3,36	3,7	0,00	1,8
2019-01-01 22:30	30	28	61	0,0	19,13	-4,59	1,8	1014,51	-11,60	-4,59	18,61	-3,70	3,5	0,00	1,8
2019-01-01 23:00	29	28	60	0,0	18,93	-4,99	1,8	1015,51	-12,19	-4,99	18,41	-4,16	2,4	0,00	1,8
2019-01-01 23:30	30	28	62	0,0	18,73	-4,79	1,8	1015,51	-11,57	-4,79	18,21	-3,84	2,6	0,00	1,8
2019-01-02 00:00	32	27	67	2,2	18,63	-4,79	1,8	1016,51	-10,55	-4,79	18,07	-3,54	3,9	0,00	0,0
2019-01-02 00:30	31	28	66	0,0	18,43	-4,79	3,0	1016,51	-10,75	-4,79	17,91	-3,60	4,7	1,20	1,2

Datum	Vindrikt °	Fukt inne Rh%	Fukt ute Rh%	Vindhast m/s	Temp in °C	Temp ute °C	Nb. Mån mm	Tryck Mbar	Daggp °C	Kyleffekt °C	Vix inne °C	Vix ute °C	Vindby m/s	Korr lufttryck	Nederb./dygn mm
2019-01-02 01:00	29	28	61	0,0	18,23	-4,69	3,0	1017,52	-11,69	-4,69	17,71	-3,80	5,4	1,20	1,2
2019-01-02 01:30	29	28	59	0,0	18,13	-4,89	3,0	1018,52	-12,32	-4,89	17,61	-4,12	3,9	0,00	1,2
2019-01-02 02:00	30	28	55	0,0	18,03	-5,09	3,0	1019,52	-13,42	-5,09	17,51	-4,54	5,0	0,00	1,2
2019-01-02 02:30	32	28	56	0,0	17,93	-5,29	3,0	1019,52	-13,37	-5,29	17,41	-4,68	3,3	0,00	1,2
2019-01-02 03:00	31	28	59	0,0	17,93	-5,49	3,0	1020,52	-12,88	-5,49	17,41	-4,72	2,8	0,00	1,2
2019-01-02 03:30	31	28	60	0,0	18,03	-5,79	3,0	1020,52	-12,94	-5,79	17,51	-4,96	1,8	0,00	1,2
2019-01-02 04:00	29	28	60	0,0	18,13	-5,49	3,0	1021,52	-12,66	-5,49	17,61	-4,66	2,6	0,00	1,2
2019-01-02 04:30	31	28	62	0,0	18,23	-6,09	3,0	1021,52	-12,80	-6,09	17,71	-5,14	1,8	0,00	1,2
2019-01-02 05:00	30	28	63	0,0	18,33	-5,79	3,0	1021,52	-12,31	-5,79	17,81	-4,78	0,0	0,00	1,2
2019-01-02 05:30	30	28	69	0,0	18,33	-7,39	3,0	1022,52	-12,65	-7,39	17,81	-6,01	0,0	0,00	1,2
2019-01-02 06:00	31	28	74	0,0	18,33	-7,59	3,0	1022,52	-11,94	-7,59	17,81	-5,88	0,0	0,00	1,2
2019-01-02 06:30	29	28	80	0,0	18,43	-7,49	3,0	1022,52	-10,83	-7,49	17,91	-5,36	0,0	0,00	1,2
2019-01-02 07:00	31	27	79	0,0	18,83	-7,19	3,0	1022,52	-10,70	-7,19	18,27	-5,13	0,0	0,00	1,2
2019-01-02 07:30	29	27	81	0,0	19,23	-7,79	3,0	1023,52	-10,96	-7,79	18,67	-5,59	0,0	0,00	1,2
2019-01-02 08:00	29	27	79	0,0	19,43	-6,49	3,0	1023,52	-10,02	-6,49	18,87	-4,43	0,0	0,00	1,2
2019-01-02 08:30	32	27	81	0,0	19,53	-6,19	3,0	1023,52	-9,40	-6,19	18,97	-3,99	0,0	0,00	1,2
2019-01-02 09:00	32	27	84	0,0	19,63	-6,39	3,0	1023,52	-9,11	-6,39	19,07	-3,97	0,0	0,00	1,2
2019-01-02 09:30	32	27	85	0,0	19,63	-6,49	3,0	1023,52	-9,05	-6,49	19,07	-3,99	0,0	0,00	1,2
2019-01-02 10:00	29	27	85	0,0	19,63	-6,69	3,0	1023,52	-9,25	-6,69	19,07	-4,19	0,0	0,00	1,2
2019-01-02 10:30	31	27	92	0,0	19,63	-6,29	3,0	1023,52	-7,81	-6,29	19,07	-3,24	0,0	0,00	1,2
2019-01-02 11:00	31	27	95	0,0	19,53	-6,09	3,6	1023,52	-7,18	-6,09	18,97	-2,79	3,1	0,60	1,8
2019-01-02 11:30	32	27	98	0,0	19,53	-5,89	3,6	1023,52	-6,56	-5,89	18,97	-2,33	0,0	0,60	1,8
2019-01-02 12:00	31	27	100	0,0	19,43	-4,99	3,6	1023,52	-5,39	-4,99	18,87	-1,26	0,0	0,00	1,8
2019-01-02 12:30	30	27	99	0,0	19,43	-4,79	3,6	1023,52	-5,33	-4,79	18,87	-1,15	0,0	0,00	1,8
2019-01-02 13:00	29	27	99	0,0	19,33	-4,69	3,6	1022,52	-5,23	-4,69	18,77	-1,05	0,0	0,00	1,8
2019-01-02 13:30	31	27	100	0,0	19,23	-4,59	3,6	1022,52	-4,99	-4,59	18,67	-0,86	0,0	0,00	1,8
2019-01-02 14:00	29	27	100	0,0	19,23	-4,59	3,6	1022,52	-4,99	-4,59	18,67	-0,86	0,0	0,00	1,8
2019-01-02 14:30	32	27	100	0,0	19,23	-4,29	3,6	1022,52	-4,69	-4,29	18,67	-0,56	0,0	0,00	1,8
2019-01-02 15:00	30	27	100	0,0	19,23	-4,29	3,6	1022,52	-4,69	-4,29	18,67	-0,56	0,0	0,00	1,8
2019-01-02 15:30	29	27	100	0,0	19,23	-4,09	4,2	1022,52	-4,50	-4,09	18,67	-0,36	0,0	0,60	2,4
2019-01-02 16:00	29	27	100	0,0	19,23	-3,79	4,2	1022,52	-4,20	-3,79	18,67	-0,06	0,0	0,60	2,4
2019-01-02 16:30	31	27	100	0,0	19,23	-3,49	4,2	1022,52	-3,90	-3,49	18,67	0,24	0,0	0,00	2,4
2019-01-02 17:00	31	27	100	0,0	19,33	-3,29	4,2	1023,52	-3,70	-3,29	18,77	0,44	0,0	0,00	2,4
2019-01-02 17:30	32	27	100	0,0	19,33	-3,39	4,2	1023,52	-3,80	-3,39	18,77	0,34	0,0	0,00	2,4
2019-01-02 18:00	30	27	100	0,0	19,33	-3,49	4,2	1023,52	-3,90	-3,49	18,77	0,24	0,0	0,00	2,4
2019-01-02 18:30	29	27	100	0,0	19,33	-3,59	4,2	1024,52	-4,00	-3,59	18,77	0,14	0,0	0,00	2,4
2019-01-02 19:00	30	27	100	0,0	19,43	-3,69	4,2	1024,52	-4,10	-3,69	18,87	0,04	0,0	0,00	2,4
2019-01-02 19:30	32	27	100	0,0	19,43	-3,49	4,2	1024,52	-3,90	-3,49	18,87	0,24	0,0	0,00	2,4
2019-01-02 20:00	29	27	100	0,0	19,43	-3,19	4,2	1024,52	-3,60	-3,19	18,87	0,54	0,0	0,00	2,4
2019-01-02 20:30	32	27	100	0,0	19,33	-2,89	4,2	1024,52	-3,30	-2,89	18,77	0,84	0,0	0,00	2,4
2019-01-02 21:00	29	27	100	0,0	19,43	-3,29	4,2	1024,52	-3,70	-3,29	18,87	0,44	0,0	0,00	2,4
2019-01-02 21:30	29	27	100	0,0	19,33	-3,59	4,2	1025,52	-4,00	-3,59	18,77	0,14	0,0	0,00	2,4
2019-01-02 22:00	30	27	100	0,0	19,33	-2,89	4,2	1025,52	-3,30	-2,89	18,77	0,84	0,0	0,00	2,4
2019-01-02 22:30	29	27	100	0,0	19,13	-2,59	4,2	1025,52	-3,00	-2,59	18,57	1,14	0,0	0,00	2,4
2019-01-02 23:00	30	27	100	0,0	19,03	-2,49	4,2	1025,52	-2,90	-2,49	18,47	1,24	0,0	0,00	2,4
2019-01-02 23:30	30	27	100	0,0	18,83	-2,59	4,2	1025,52	-3,00	-2,59	18,27	1,14	0,0	0,00	2,4
2019-01-03 00:00	30	27	100	0,0	18,63	-2,69	4,2	1025,52	-3,10	-2,69	18,07	1,04	0,0	0,00	0,0
2019-01-03 00:30	31	27	100	0,0	18,53	-2,59	4,2	1026,52	-3,00	-2,59	17,97	1,14	0,0	0,00	0,0
2019-01-03 01:00	31	27	100	0,0	18,43	-2,29	4,2	1026,52	-2,70	-2,29	17,87	1,44	0,0	0,00	0,0
2019-01-03 01:30	31	27	100	0,0	18,23	-2,19	4,2	1026,52	-2,60	-2,19	17,67	1,54	0,0	0,00	0,0

Datum	Vindrikt °	Fukt inne Rh%	Fukt ute Rh%	Vindhast m/s	Temp in °C	Temp ute °C	Nb. Mån mm	Tryck Mbar	Daggp °C	Kyleffekt °C	Vix inne °C	Vix ute °C	Vindby m/s	Korr lufttryck	Nederb./dygn mm
2019-01-03 02:00	31	27	100	0,0	18,13	-2,29	4,2	1026,52	-2,70	-2,29	17,57	1,44	0,0	0,00	0,0
2019-01-03 02:30	30	27	100	0,0	18,03	-2,29	4,2	1026,52	-2,70	-2,29	17,47	1,44	0,0	0,00	0,0
2019-01-03 03:00	29	27	100	0,0	18,03	-2,39	4,2	1027,52	-2,80	-2,39	17,47	1,34	0,0	0,00	0,0
2019-01-03 03:30	32	27	100	0,0	18,03	-2,19	4,2	1026,52	-2,60	-2,19	17,47	1,54	0,0	0,00	0,0
2019-01-03 04:00	31	28	100	0,0	18,03	-2,69	4,2	1026,52	-3,10	-2,69	17,51	1,04	0,0	0,00	0,0
2019-01-03 04:30	32	28	100	0,0	18,13	-2,99	4,2	1026,52	-3,40	-2,99	17,61	0,74	0,0	0,00	0,0
2019-01-03 05:00	32	28	100	0,0	18,23	-3,09	4,2	1026,52	-3,50	-3,09	17,71	0,64	0,0	0,00	0,0
2019-01-03 05:30	31	28	100	0,0	18,33	-3,19	4,2	1026,52	-3,60	-3,19	17,81	0,54	0,0	0,00	0,0
2019-01-03 06:00	30	28	100	0,0	18,43	-3,09	4,2	1026,52	-3,50	-3,09	17,91	0,64	0,0	0,00	0,0
2019-01-03 06:30	30	28	100	0,0	18,53	-3,09	4,2	1026,52	-3,50	-3,09	18,01	0,64	0,0	0,00	0,0
2019-01-03 07:00	32	27	100	0,0	18,73	-2,99	4,2	1025,52	-3,40	-2,99	18,17	0,74	0,0	0,00	0,0
2019-01-03 07:30	31	27	100	0,0	18,93	-2,89	4,2	1025,52	-3,30	-2,89	18,37	0,84	0,0	0,00	0,0
2019-01-03 08:00	32	27	100	0,0	19,03	-2,79	4,2	1025,52	-3,20	-2,79	18,47	0,94	0,0	0,00	0,0
2019-01-03 08:30	31	27	100	0,0	19,03	-2,79	4,8	1025,52	-3,20	-2,79	18,47	0,94	11,7	0,60	0,6
2019-01-03 09:00	31	27	100	0,0	19,03	-2,69	4,8	1025,52	-3,10	-2,69	18,47	1,04	0,0	0,60	0,6
2019-01-03 09:30	30	27	100	0,0	19,23	-2,69	4,8	1025,52	-3,10	-2,69	18,67	1,04	0,0	0,00	0,6
2019-01-03 10:00	31	27	100	0,0	19,43	-2,59	4,8	1024,52	-3,00	-2,59	18,87	1,14	0,0	0,00	0,6
2019-01-03 10:30	31	27	100	0,0	19,43	-2,39	4,8	1024,52	-2,80	-2,39	18,87	1,34	0,0	0,00	0,6
2019-01-03 11:00	29	27	100	0,0	19,43	-2,29	4,8	1024,52	-2,70	-2,29	18,87	1,44	0,0	0,00	0,6
2019-01-03 11:30	29	27	100	0,0	19,33	-2,19	4,8	1023,52	-2,60	-2,19	18,77	1,54	0,0	0,00	0,6
2019-01-03 12:00	30	27	100	0,0	19,33	-1,79	4,8	1023,52	-2,20	-1,79	18,77	1,94	0,0	0,00	0,6
2019-01-03 12:30	31	27	100	0,0	19,33	-1,29	4,8	1022,52	-1,70	-1,29	18,77	2,44	0,0	0,00	0,6
2019-01-03 13:00	29	27	100	0,0	19,43	-0,99	4,8	1022,52	-1,40	-0,99	18,87	2,74	0,0	0,00	0,6
2019-01-03 13:30	32	27	100	0,0	19,43	-1,29	4,8	1021,52	-1,70	-1,29	18,87	2,44	0,0	0,00	0,6
2019-01-03 14:00	29	27	100	0,0	19,33	0,31	6,0	1021,52	-0,11	0,31	18,77	4,04	4,3	1,20	1,8
2019-01-03 14:30	29	27	100	1,2	19,33	1,02	6,0	1021,52	0,59	1,02	18,77	4,75	3,0	1,20	1,8
2019-01-03 15:00	9	27	100	0,0	19,33	1,22	6,0	1021,52	0,79	1,22	18,77	4,95	1,8	0,00	1,8
2019-01-03 15:30	336	27	100	0,0	19,23	1,62	6,0	1021,52	1,19	1,62	18,67	5,35	3,3	0,00	1,8
2019-01-03 16:00	335	27	100	0,0	19,23	1,42	6,0	1020,52	0,99	1,42	18,67	5,15	6,0	0,00	1,8
2019-01-03 16:30	336	27	100	0,0	19,23	1,42	6,0	1020,52	0,99	1,42	18,67	5,15	0,0	0,00	1,8
2019-01-03 17:00	330	27	100	0,0	19,23	1,72	6,0	1020,52	1,29	1,72	18,67	5,45	3,0	0,00	1,8
2019-01-03 17:30	83	27	100	0,0	19,23	1,92	6,0	1020,52	1,49	1,92	18,67	5,65	1,8	0,00	1,8
2019-01-03 18:00	331	27	100	0,0	19,23	1,92	6,0	1019,52	1,49	1,92	18,67	5,65	3,0	0,00	1,8
2019-01-03 18:30	274	27	100	2,0	19,13	1,92	6,0	1019,52	1,49	1,92	18,57	5,65	4,1	0,00	1,8
2019-01-03 19:00	267	27	100	0,0	19,13	1,82	6,0	1019,52	1,39	1,82	18,57	5,55	3,7	0,00	1,8
2019-01-03 19:30	258	27	100	0,0	19,13	1,92	6,0	1019,52	1,49	1,92	18,57	5,65	2,8	0,00	1,8
2019-01-03 20:00	261	28	100	0,0	19,13	2,02	6,0	1018,52	1,59	2,02	18,61	5,75	3,3	0,00	1,8
2019-01-03 20:30	274	28	100	0,0	19,13	1,82	6,0	1018,52	1,39	1,82	18,61	5,55	2,6	0,00	1,8
2019-01-03 21:00	278	28	100	0,0	19,13	1,62	6,0	1017,52	1,19	1,62	18,61	5,35	0,0	0,00	1,8
2019-01-03 21:30	273	28	100	0,0	19,13	1,62	6,0	1017,52	1,19	1,62	18,61	5,35	0,0	0,00	1,8
2019-01-03 22:00	275	28	100	0,0	19,03	1,62	6,0	1017,52	1,19	1,62	18,51	5,35	0,0	0,00	1,8
2019-01-03 22:30	277	28	100	0,0	18,93	1,72	6,0	1016,51	1,29	1,72	18,41	5,45	2,0	0,00	1,8
2019-01-03 23:00	260	28	100	2,0	18,83	1,72	6,0	1016,51	1,29	1,72	18,31	5,45	3,0	0,00	1,8
2019-01-03 23:30	256	28	100	2,2	18,63	1,82	6,0	1016,51	1,39	1,82	18,11	5,55	3,5	0,00	1,8
2019-01-04 00:00	268	28	100	2,4	18,43	1,92	6,0	1016,51	1,49	0,21	17,91	5,65	3,5	0,00	0,0
2019-01-04 00:30	273	28	100	0,0	18,33	2,02	6,0	1016,51	1,59	2,02	17,81	5,75	4,1	0,00	0,0
2019-01-04 01:00	274	28	100	0,0	18,23	1,92	6,0	1015,51	1,49	1,92	17,71	5,65	2,2	0,00	0,0
2019-01-04 01:30	254	28	100	0,0	18,13	2,12	6,0	1015,51	1,69	2,12	17,61	5,85	3,5	0,00	0,0
2019-01-04 02:00	269	28	100	0,0	18,13	2,12	6,0	1015,51	1,69	2,12	17,61	5,85	2,4	0,00	0,0
2019-01-04 02:30	273	28	100	0,0	18,03	2,12	6,0	1015,51	1,69	2,12	17,51	5,85	2,2	0,00	0,0

Datum	Vindrikt °	Fukt inne Rh%	Fukt ute Rh%	Vindhast m/s	Temp in °C	Temp ute °C	Nb. Mån mm	Tryck Mbar	Dagggp °C	Kyleffekt °C	Vix inne °C	Vix ute °C	Vindby m/s	Korr lufttryck	Nederb./dygn mm
2019-01-04 03:00	301	28	100	1,6	18,03	2,32	6,0	1015,51	1,89	2,32	17,51	6,05	4,1	0,00	0,0
2019-01-04 03:30	282	28	100	0,0	17,93	2,42	6,0	1014,51	1,99	2,42	17,41	6,15	4,1	0,00	0,0
2019-01-04 04:00	255	28	100	0,0	17,93	2,22	6,0	1014,51	1,79	2,22	17,41	5,95	2,8	0,00	0,0
2019-01-04 04:30	256	28	100	0,0	17,83	2,12	6,0	1014,51	1,69	2,12	17,31	5,85	0,0	0,00	0,0
2019-01-04 05:00	278	28	100	3,9	17,83	2,32	6,0	1013,51	1,89	-2,79	17,31	6,05	4,1	0,00	0,0
2019-01-04 05:30	249	28	100	0,0	17,73	2,12	6,0	1013,51	1,69	2,12	17,20	5,85	3,3	0,00	0,0
2019-01-04 06:00	287	28	100	0,0	17,73	2,02	6,0	1012,51	1,59	2,02	17,20	5,75	2,8	0,00	0,0
2019-01-04 06:30	290	28	100	0,0	17,93	1,72	6,0	1012,51	1,29	1,72	17,41	5,45	0,0	0,00	0,0
2019-01-04 07:00	291	28	100	0,0	18,53	1,72	6,0	1011,51	1,29	1,72	18,01	5,45	0,0	0,00	0,0
2019-01-04 07:30	286	28	100	0,0	19,03	1,72	6,0	1011,51	1,29	1,72	18,51	5,45	0,0	0,00	0,0
2019-01-04 08:00	285	28	100	0,0	19,23	2,12	6,0	1011,51	1,69	2,12	18,71	5,85	2,8	0,00	0,0
2019-01-04 08:30	265	28	100	0,0	19,23	2,42	6,0	1011,51	1,99	2,42	18,71	6,15	4,5	0,00	0,0
2019-01-04 09:00	253	28	100	0,0	19,33	2,52	6,0	1011,51	2,09	2,52	18,81	6,25	4,5	0,00	0,0
2019-01-04 09:30	255	28	100	0,0	19,33	2,52	6,0	1011,51	2,09	2,52	18,81	6,25	2,8	0,00	0,0
2019-01-04 10:00	260	28	100	0,0	19,33	2,52	6,0	1011,51	2,09	2,52	18,81	6,25	2,6	0,00	0,0
2019-01-04 10:30	286	28	100	0,0	19,33	2,72	6,0	1011,51	2,29	2,72	18,81	6,45	3,1	0,00	0,0
2019-01-04 11:00	264	28	100	0,0	19,33	2,82	6,0	1011,51	2,39	2,82	18,81	6,55	3,1	0,00	0,0
2019-01-04 11:30	269	28	100	0,0	19,33	3,02	6,0	1011,51	2,59	3,02	18,81	6,75	3,9	0,00	0,0
2019-01-04 12:00	277	28	100	1,8	19,33	3,22	6,0	1011,51	2,79	3,22	18,81	6,95	3,3	0,00	0,0
2019-01-04 12:30	257	28	100	2,6	19,23	3,32	6,0	1011,51	2,89	1,69	18,71	7,05	4,3	0,00	0,0
2019-01-04 13:00	280	28	100	2,0	19,23	3,22	6,0	1011,51	2,79	3,22	18,71	6,95	4,1	0,00	0,0
2019-01-04 13:30	279	28	100	0,0	19,23	3,12	6,0	1011,51	2,69	3,12	18,71	6,85	3,7	0,00	0,0
2019-01-04 14:00	264	28	100	0,0	19,23	3,12	6,0	1011,51	2,69	3,12	18,71	6,85	2,6	0,00	0,0
2019-01-04 14:30	293	28	100	1,6	19,23	3,12	6,0	1012,51	2,69	3,12	18,71	6,85	3,1	0,00	0,0
2019-01-04 15:00	244	28	100	2,8	19,23	3,02	6,0	1012,51	2,59	0,26	18,71	6,75	4,5	0,00	0,0
2019-01-04 15:30	298	28	100	2,8	19,23	3,02	6,0	1012,51	2,59	0,26	18,71	6,75	3,7	0,00	0,0
2019-01-04 16:00	289	28	100	0,0	19,23	2,92	6,6	1012,51	2,49	2,92	18,71	6,65	8,1	0,60	0,6
2019-01-04 16:30	287	28	100	0,0	19,23	2,72	6,6	1012,51	2,29	2,72	18,71	6,45	2,0	0,60	0,6
2019-01-04 17:00	296	28	100	0,0	19,23	2,92	6,6	1012,51	2,49	2,92	18,71	6,65	2,8	0,00	0,6
2019-01-04 17:30	300	28	100	0,0	19,23	2,92	6,6	1013,51	2,49	2,92	18,71	6,65	2,8	0,00	0,6
2019-01-04 18:00	300	28	100	0,0	19,23	2,82	6,6	1013,51	2,39	2,82	18,71	6,55	2,8	0,00	0,6
2019-01-04 18:30	304	28	100	2,0	19,23	2,82	6,6	1013,51	2,39	2,82	18,71	6,55	3,1	0,00	0,6
2019-01-04 19:00	306	28	100	0,0	19,13	2,82	6,6	1013,51	2,39	2,82	18,61	6,55	3,0	0,00	0,6
2019-01-04 19:30	307	28	100	0,0	19,13	2,72	6,6	1013,51	2,29	2,72	18,61	6,45	3,0	0,00	0,6
2019-01-04 20:00	307	28	100	0,0	19,13	2,62	6,6	1013,51	2,19	2,62	18,61	6,35	2,4	0,00	0,6
2019-01-04 20:30	308	28	100	0,0	19,03	2,62	7,2	1014,51	2,19	2,62	18,51	6,35	10,0	0,60	1,2
2019-01-04 21:00	309	28	100	0,0	19,03	2,52	7,2	1014,51	2,09	2,52	18,51	6,25	1,6	0,60	1,2
2019-01-04 21:30	308	28	100	0,0	19,03	2,32	7,2	1015,51	1,89	2,32	18,51	6,05	0,0	0,00	1,2
2019-01-04 22:00	304	28	100	0,0	18,93	2,12	7,2	1015,51	1,69	2,12	18,41	5,85	0,0	0,00	1,2
2019-01-04 22:30	304	28	100	0,0	18,83	2,12	7,2	1015,51	1,69	2,12	18,31	5,85	0,0	0,00	1,2
2019-01-04 23:00	308	28	100	0,0	18,73	2,12	7,2	1015,51	1,69	2,12	18,21	5,85	1,8	0,00	1,2
2019-01-04 23:30	329	28	100	0,0	18,73	2,62	7,2	1016,51	2,19	2,62	18,21	6,35	3,3	0,00	1,2
2019-01-05 00:00	332	28	100	0,0	18,63	2,82	7,2	1016,51	2,39	2,82	18,11	6,55	3,1	0,00	0,0
2019-01-05 00:30	339	29	99	0,0	18,53	2,72	7,2	1016,51	2,14	2,72	18,04	6,36	2,8	0,00	0,0
2019-01-05 01:00	336	29	97	2,4	18,43	2,72	7,2	1017,52	1,85	1,06	17,94	6,19	3,5	0,00	0,0
2019-01-05 01:30	333	29	97	0,0	18,43	2,72	7,2	1017,52	1,85	2,72	17,94	6,19	3,1	0,00	0,0
2019-01-05 02:00	333	29	98	0,0	18,33	2,62	7,2	1017,52	1,90	2,62	17,84	6,17	2,6	0,00	0,0
2019-01-05 02:30	333	29	99	0,0	18,23	2,42	7,2	1017,52	1,84	2,42	17,74	6,06	2,2	0,00	0,0
2019-01-05 03:00	335	29	98	0,0	18,23	1,72	7,2	1018,52	1,00	1,72	17,74	5,27	0,0	0,00	0,0
2019-01-05 03:30	334	29	100	0,0	18,13	1,62	7,2	1018,52	1,19	1,62	17,64	5,35	0,0	0,00	0,0

Datum	Vindrikt °	Fukt inne Rh%	Fukt ute Rh%	Vindhast m/s	Temp in °C	Temp ute °C	Nb. Mån mm	Tryck Mbar	Dagggp °C	Kyleffekt °C	Vix inne °C	Vix ute °C	Vindby m/s	Korr lufttryck	Nederb./dygn mm
2019-01-05 04:00	334	29	100	0,0	18,13	1,52	7,2	1018,52	1,09	1,52	17,64	5,25	0,0	0,00	0,0
2019-01-05 04:30	333	29	100	0,0	18,13	1,42	7,2	1018,52	0,99	1,42	17,64	5,15	0,0	0,00	0,0
2019-01-05 05:00	334	29	100	0,0	18,03	1,32	7,2	1018,52	0,89	1,32	17,54	5,05	0,0	0,00	0,0
2019-01-05 05:30	335	29	100	0,0	18,03	1,32	7,2	1018,52	0,89	1,32	17,54	5,05	0,0	0,00	0,0
2019-01-05 06:00	333	29	100	0,0	18,03	1,12	7,2	1018,52	0,69	1,12	17,54	4,85	0,0	0,00	0,0
2019-01-05 06:30	333	29	100	0,0	18,13	0,72	7,2	1018,52	0,29	0,72	17,64	4,44	0,0	0,00	0,0
2019-01-05 07:00	333	29	100	0,0	18,63	0,72	7,2	1019,52	0,29	0,72	18,14	4,44	0,0	0,00	0,0
2019-01-05 07:30	334	29	100	0,0	19,03	0,72	7,2	1019,52	0,29	0,72	18,54	4,44	0,0	0,00	0,0
2019-01-05 08:00	333	29	100	0,0	19,23	0,72	7,2	1019,52	0,29	0,72	18,74	4,44	0,0	0,00	0,0
2019-01-05 08:30	333	29	100	0,0	19,33	0,72	7,2	1019,52	0,29	0,72	18,84	4,44	1,4	0,00	0,0
2019-01-05 09:00	333	29	100	0,0	19,33	0,72	7,2	1019,52	0,29	0,72	18,84	4,44	0,0	0,00	0,0
2019-01-05 09:30	334	29	100	0,0	19,33	0,51	7,2	1020,52	0,09	0,51	18,84	4,24	0,0	0,00	0,0
2019-01-05 10:00	332	29	100	0,0	19,43	0,82	7,2	1020,52	0,39	0,82	18,94	4,54	1,4	0,00	0,0
2019-01-05 10:30	333	29	100	0,0	19,43	1,12	7,2	1020,52	0,69	1,12	18,94	4,85	2,2	0,00	0,0
2019-01-05 11:00	333	29	100	0,0	19,43	1,02	7,2	1019,52	0,59	1,02	18,94	4,75	0,0	0,00	0,0
2019-01-05 11:30	333	29	100	0,0	19,43	1,12	7,2	1019,52	0,69	1,12	18,94	4,85	1,8	0,00	0,0
2019-01-05 12:00	327	29	100	0,0	19,43	1,32	7,2	1019,52	0,89	1,32	18,94	5,05	3,3	0,00	0,0
2019-01-05 12:30	329	29	100	0,0	19,43	1,32	7,2	1019,52	0,89	1,32	18,94	5,05	2,2	0,00	0,0
2019-01-05 13:00	327	29	100	0,0	19,43	1,42	7,2	1020,52	0,99	1,42	18,94	5,15	2,0	0,00	0,0
2019-01-05 13:30	328	29	100	0,0	19,43	1,42	7,2	1020,52	0,99	1,42	18,94	5,15	0,0	0,00	0,0
2019-01-05 14:00	329	29	100	0,0	19,43	1,52	7,2	1020,52	1,09	1,52	18,94	5,25	1,8	0,00	0,0
2019-01-05 14:30	329	29	100	0,0	19,43	1,52	7,2	1020,52	1,09	1,52	18,94	5,25	2,4	0,00	0,0
2019-01-05 15:00	328	29	100	0,0	19,33	1,42	10,8	1020,52	0,99	1,42	18,84	5,15	14,2	3,60	3,6
2019-01-05 15:30	327	29	100	0,0	19,33	0,92	10,8	1020,52	0,49	0,92	18,84	4,64	0,0	3,60	3,6
2019-01-05 16:00	329	29	100	0,0	19,33	0,61	10,8	1020,52	0,19	0,61	18,84	4,34	0,0	0,00	3,6
2019-01-05 16:30	327	29	100	0,0	19,23	0,51	10,8	1020,52	0,09	0,51	18,74	4,24	5,0	0,00	3,6
2019-01-05 17:00	327	29	100	0,0	19,23	0,21	10,8	1021,52	-0,21	0,21	18,74	3,94	0,0	0,00	3,6
2019-01-05 17:30	327	29	100	0,0	19,23	0,11	10,8	1020,52	-0,31	0,11	18,74	3,84	2,0	0,00	3,6
2019-01-05 18:00	327	29	100	0,0	19,23	0,01	10,8	1020,52	-0,41	0,01	18,74	3,74	0,0	0,00	3,6
2019-01-05 18:30	328	29	100	0,0	19,23	0,11	10,8	1020,52	-0,31	0,11	18,74	3,84	0,0	0,00	3,6
2019-01-05 19:00	327	29	100	0,0	19,23	-0,09	10,8	1020,52	-0,51	-0,09	18,74	3,64	0,0	0,00	3,6
2019-01-05 19:30	327	29	100	0,0	19,23	-0,69	10,8	1020,52	-1,10	-0,69	18,74	3,04	0,0	0,00	3,6
2019-01-05 20:00	328	29	100	0,0	19,23	-0,49	10,8	1020,52	-0,90	-0,49	18,74	3,24	0,0	0,00	3,6
2019-01-05 20:30	327	28	100	0,0	19,23	-0,99	10,8	1021,52	-1,40	-0,99	18,71	2,74	0,0	0,00	3,6
2019-01-05 21:00	329	29	100	0,0	19,23	-1,69	10,8	1020,52	-2,10	-1,69	18,74	2,04	0,0	0,00	3,6
2019-01-05 21:30	328	29	100	0,0	19,23	-1,79	10,8	1020,52	-2,20	-1,79	18,74	1,94	0,0	0,00	3,6
2019-01-05 22:00	327	28	100	0,0	19,23	-1,79	10,8	1020,52	-2,20	-1,79	18,71	1,94	0,0	0,00	3,6
2019-01-05 22:30	327	28	100	0,0	19,13	-1,49	10,8	1020,52	-1,90	-1,49	18,61	2,24	0,0	0,00	3,6
2019-01-05 23:00	327	28	100	0,0	19,03	-1,79	10,8	1020,52	-2,20	-1,79	18,51	1,94	0,0	0,00	3,6
2019-01-05 23:30	329	28	100	0,0	18,83	-1,59	10,8	1020,52	-2,00	-1,59	18,31	2,14	0,0	0,00	3,6
2019-01-06 00:00	327	28	100	0,0	18,73	-0,89	10,8	1020,52	-1,30	-0,89	18,21	2,84	0,0	0,00	0,0
2019-01-06 00:30	327	28	100	0,0	18,63	-0,29	10,8	1019,52	-0,70	-0,29	18,11	3,44	0,0	0,00	0,0
2019-01-06 01:00	328	28	100	0,0	18,53	-0,79	10,8	1019,52	-1,20	-0,79	18,01	2,94	0,0	0,00	0,0
2019-01-06 01:30	327	29	100	0,0	18,43	-0,89	10,8	1019,52	-1,30	-0,89	17,94	2,84	0,0	0,00	0,0
2019-01-06 02:00	329	29	100	0,0	18,43	-0,59	10,8	1019,52	-1,00	-0,59	17,94	3,14	0,0	0,00	0,0
2019-01-06 02:30	327	29	100	0,0	18,33	-0,59	10,8	1019,52	-1,00	-0,59	17,84	3,14	0,0	0,00	0,0
2019-01-06 03:00	329	29	100	0,0	18,33	-0,49	10,8	1019,52	-0,90	-0,49	17,84	3,24	0,0	0,00	0,0
2019-01-06 03:30	327	29	100	0,0	18,23	-0,49	10,8	1019,52	-0,90	-0,49	17,74	3,24	0,0	0,00	0,0
2019-01-06 04:00	329	29	100	0,0	18,23	0,21	10,8	1019,52	-0,21	0,21	17,74	3,94	0,0	0,00	0,0
2019-01-06 04:30	329	29	100	0,0	18,13	0,72	10,8	1019,52	0,29	0,72	17,64	4,44	0,0	0,00	0,0



Datum	Vindrikt °	Fukt inne Rh%	Fukt ute Rh%	Vindhast m/s	Temp in °C	Temp ute °C	Nb. Mån mm	Tryck Mbar	Dagggp °C	Kyleffekt °C	Vix inne °C	Vix ute °C	Vindby m/s	Korr lufttryck	Nederb./dygn mm
2019-01-06 05:00	327	29	100	0,0	18,03	0,72	10,8	1019,52	0,29	0,72	17,54	4,44	1,2	0,00	0,0
2019-01-06 05:30	329	29	100	0,0	18,13	0,82	10,8	1018,52	0,39	0,82	17,64	4,54	0,0	0,00	0,0
2019-01-06 06:00	329	29	100	0,0	18,13	1,12	10,8	1018,52	0,69	1,12	17,64	4,85	0,0	0,00	0,0
2019-01-06 06:30	327	29	100	0,0	18,33	1,02	10,8	1018,52	0,59	1,02	17,84	4,75	0,0	0,00	0,0
2019-01-06 07:00	327	29	100	0,0	18,93	1,02	10,8	1018,52	0,59	1,02	18,44	4,75	0,0	0,00	0,0
2019-01-06 07:30	327	29	100	0,0	19,33	1,02	10,8	1018,52	0,59	1,02	18,84	4,75	0,0	0,00	0,0
2019-01-06 08:00	327	29	100	0,0	19,43	1,12	10,8	1018,52	0,69	1,12	18,94	4,85	0,0	0,00	0,0
2019-01-06 08:30	327	29	100	0,0	19,53	1,72	13,8	1019,52	1,29	1,72	19,04	5,45	3,9	3,00	3,0
2019-01-06 09:00	327	28	100	0,0	19,53	1,92	13,8	1019,52	1,49	1,92	19,01	5,65	1,6	3,00	3,0
2019-01-06 09:30	328	28	100	0,0	19,63	1,72	13,8	1019,52	1,29	1,72	19,11	5,45	1,8	0,00	3,0
2019-01-06 10:00	325	28	100	0,0	19,63	2,12	13,8	1019,52	1,69	2,12	19,11	5,85	2,2	0,00	3,0
2019-01-06 10:30	321	28	100	0,0	19,63	2,12	13,8	1019,52	1,69	2,12	19,11	5,85	2,4	0,00	3,0
2019-01-06 11:00	321	28	100	0,0	19,53	2,02	13,8	1019,52	1,59	2,02	19,01	5,75	2,0	0,00	3,0
2019-01-06 11:30	315	28	100	0,0	19,53	1,92	13,8	1019,52	1,49	1,92	19,01	5,65	2,2	0,00	3,0
2019-01-06 12:00	311	28	100	0,0	19,63	2,02	13,8	1018,52	1,59	2,02	19,11	5,75	2,6	0,00	3,0
2019-01-06 12:30	310	28	100	0,0	19,53	1,92	13,8	1018,52	1,49	1,92	19,01	5,65	2,2	0,00	3,0
2019-01-06 13:00	313	29	100	1,8	19,43	1,92	13,8	1018,52	1,49	1,92	18,94	5,65	1,8	0,00	3,0
2019-01-06 13:30	311	29	100	0,0	19,33	2,12	13,8	1018,52	1,69	2,12	18,84	5,85	2,0	0,00	3,0
2019-01-06 14:00	313	29	100	0,0	19,33	2,12	13,8	1018,52	1,69	2,12	18,84	5,85	0,0	0,00	3,0
2019-01-06 14:30	314	29	100	0,0	19,23	2,42	13,8	1018,52	1,99	2,42	18,74	6,15	2,0	0,00	3,0
2019-01-06 15:00	311	29	100	0,0	19,23	2,32	13,8	1018,52	1,89	2,32	18,74	6,05	1,6	0,00	3,0
2019-01-06 15:30	313	29	100	0,0	19,23	2,32	15,6	1018,52	1,89	2,32	18,74	6,05	3,1	1,80	4,8
2019-01-06 16:00	310	29	100	0,0	19,13	2,32	15,6	1018,52	1,89	2,32	18,64	6,05	2,2	1,80	4,8
2019-01-06 16:30	312	29	100	0,0	19,13	2,42	15,6	1018,52	1,99	2,42	18,64	6,15	2,2	0,00	4,8
2019-01-06 17:00	276	29	100	0,0	19,13	2,62	15,6	1017,52	2,19	2,62	18,64	6,35	3,1	0,00	4,8
2019-01-06 17:30	312	29	100	2,6	19,13	2,62	15,6	1017,52	2,19	0,95	18,64	6,35	3,0	0,00	4,8
2019-01-06 18:00	274	29	100	1,4	19,23	2,62	15,6	1017,52	2,19	2,62	18,74	6,35	3,5	0,00	4,8
2019-01-06 18:30	256	29	100	0,0	19,23	2,52	15,6	1018,52	2,09	2,52	18,74	6,25	4,1	0,00	4,8
2019-01-06 19:00	259	29	93	2,8	19,23	2,22	15,6	1018,52	0,75	-0,61	18,74	5,35	5,2	0,00	4,8
2019-01-06 19:30	308	29	94	0,0	19,13	2,12	15,6	1018,52	0,80	2,12	18,64	5,33	4,1	0,00	4,8
2019-01-06 20:00	336	29	93	3,1	19,23	2,22	15,6	1018,52	0,75	-0,61	18,74	5,35	3,5	0,00	4,8
2019-01-06 20:30	246	29	94	3,3	19,23	1,92	15,6	1018,52	0,60	-2,10	18,74	5,13	5,0	0,00	4,8
2019-01-06 21:00	296	29	96	1,8	19,13	1,72	15,6	1018,52	0,71	1,72	18,64	5,10	4,9	0,00	4,8
2019-01-06 21:30	267	29	98	2,0	19,13	1,62	15,6	1018,52	0,90	1,62	18,64	5,17	4,3	0,00	4,8
2019-01-06 22:00	312	29	99	2,0	19,03	1,42	15,6	1018,52	0,85	1,42	18,54	5,06	3,7	0,00	4,8
2019-01-06 22:30	334	29	92	2,2	18,93	1,42	15,6	1018,52	-0,20	1,42	18,44	4,47	3,7	0,00	4,8
2019-01-06 23:00	332	29	87	2,6	18,83	0,92	15,6	1018,52	-1,48	-0,84	18,34	3,57	2,6	0,00	4,8
2019-01-06 23:30	301	29	78	0,0	18,73	0,92	15,6	1019,52	-3,01	0,92	18,24	2,90	4,3	0,00	4,8
2019-01-07 00:00	312	29	79	0,0	18,63	0,72	15,6	1019,52	-3,03	0,72	18,14	2,77	1,8	0,00	0,0
2019-01-07 00:30	312	29	83	2,0	18,53	0,31	15,6	1018,52	-2,73	0,31	18,04	2,67	2,6	0,00	0,0
2019-01-07 01:00	309	29	86	2,2	18,43	0,21	15,6	1019,52	-2,33	0,21	17,94	2,79	2,8	0,00	0,0
2019-01-07 01:30	293	29	89	0,0	18,33	0,31	15,6	1018,52	-1,75	0,31	17,84	3,13	4,1	0,00	0,0
2019-01-07 02:00	289	29	92	3,3	18,23	0,11	15,6	1018,52	-1,48	-4,13	17,74	3,17	4,1	0,00	0,0
2019-01-07 02:30	287	29	92	2,2	18,13	0,01	15,6	1018,52	-1,58	0,01	17,64	3,07	4,3	0,00	0,0
2019-01-07 03:00	290	29	91	2,8	18,03	-0,19	15,6	1018,52	-1,93	-3,24	17,54	2,79	4,5	0,00	0,0
2019-01-07 03:30	288	29	92	0,0	17,93	-0,59	15,6	1018,52	-2,17	-0,59	17,44	2,47	3,3	0,00	0,0
2019-01-07 04:00	292	29	91	4,7	17,93	-0,59	15,6	1017,52	-2,33	-8,60	17,44	2,39	4,7	0,00	0,0
2019-01-07 04:30	289	29	92	1,6	17,83	-0,49	15,6	1017,52	-2,08	-0,49	17,34	2,57	4,5	0,00	0,0
2019-01-07 05:00	287	29	92	0,0	17,73	-0,69	15,6	1017,52	-2,27	-0,69	17,24	2,37	4,1	0,00	0,0
2019-01-07 05:30	287	29	93	0,0	17,83	-0,79	15,6	1016,51	-2,22	-0,79	17,34	2,35	2,4	0,00	0,0

Datum	Vindrikt °	Fukt inne Rh%	Fukt ute Rh%	Vindhast m/s	Temp in °C	Temp ute °C	Nb. Mån mm	Tryck Mbar	Daggp °C	Kyleffekt °C	Vix inne °C	Vix ute °C	Vindby m/s	Korr lufttryck	Nederb./dygn mm
2019-01-07 06:00	289	29	94	0,0	17,93	-0,59	15,6	1016,51	-1,87	-0,59	17,44	2,63	3,7	0,00	0,0
2019-01-07 06:30	292	29	96	0,0	18,13	-0,59	15,6	1015,51	-1,58	-0,59	17,64	2,80	2,4	0,00	0,0
2019-01-07 07:00	290	29	96	0,0	18,63	-0,59	15,6	1015,51	-1,58	-0,59	18,14	2,80	0,0	0,00	0,0
2019-01-07 07:30	292	29	97	0,0	19,13	-0,59	15,6	1015,51	-1,43	-0,59	18,64	2,88	2,6	0,00	0,0
2019-01-07 08:00	287	29	98	0,0	19,23	-0,69	15,6	1015,51	-1,39	-0,69	18,74	2,87	1,2	0,00	0,0
2019-01-07 08:30	291	29	98	0,0	19,33	-0,89	15,6	1014,51	-1,59	-0,89	18,84	2,67	0,0	0,00	0,0
2019-01-07 09:00	290	29	98	0,0	19,43	-1,19	15,6	1014,51	-1,89	-1,19	18,94	2,37	0,0	0,00	0,0
2019-01-07 09:30	292	29	100	0,0	19,53	-1,09	15,6	1014,51	-1,50	-1,09	19,04	2,64	0,0	0,00	0,0
2019-01-07 10:00	292	29	100	0,0	19,53	-1,29	15,6	1013,51	-1,70	-1,29	19,04	2,44	0,0	0,00	0,0
2019-01-07 10:30	289	29	100	0,0	19,53	-1,29	15,6	1013,51	-1,70	-1,29	19,04	2,44	0,0	0,00	0,0
2019-01-07 11:00	292	28	100	0,0	19,53	-1,49	15,6	1012,51	-1,90	-1,49	19,01	2,24	0,0	0,00	0,0
2019-01-07 11:30	289	28	100	0,0	19,53	-1,49	15,6	1012,51	-1,90	-1,49	19,01	2,24	0,0	0,00	0,0
2019-01-07 12:00	292	29	100	0,0	19,53	-1,79	15,6	1011,51	-2,20	-1,79	19,04	1,94	0,0	0,00	0,0
2019-01-07 12:30	288	29	100	0,0	19,53	-1,99	15,6	1011,51	-2,40	-1,99	19,04	1,74	0,0	0,00	0,0
2019-01-07 13:00	290	29	100	0,0	19,53	-1,79	15,6	1011,51	-2,20	-1,79	19,04	1,94	0,0	0,00	0,0
2019-01-07 13:30	287	29	100	0,0	19,43	-1,79	18,6	1010,51	-2,20	-1,79	18,94	1,94	5,8	3,00	3,0
2019-01-07 14:00	291	28	100	0,0	19,43	-2,09	18,6	1009,51	-2,50	-2,09	18,91	1,64	0,0	3,00	3,0
2019-01-07 14:30	290	28	100	0,0	19,43	-1,89	18,6	1009,51	-2,30	-1,89	18,91	1,84	0,0	0,00	3,0
2019-01-07 15:00	289	28	100	0,0	19,33	-2,29	18,6	1008,51	-2,70	-2,29	18,81	1,44	0,0	0,00	3,0
2019-01-07 15:30	290	28	100	0,0	19,33	-2,69	18,6	1008,51	-3,10	-2,69	18,81	1,04	0,0	0,00	3,0
2019-01-07 16:00	291	28	100	0,0	19,33	-2,99	18,6	1007,51	-3,40	-2,99	18,81	0,74	0,0	0,00	3,0
2019-01-07 16:30	287	28	100	0,0	19,33	-3,09	18,6	1006,51	-3,50	-3,09	18,81	0,64	0,0	0,00	3,0
2019-01-07 17:00	287	28	99	0,0	19,33	-2,99	19,2	1005,51	-3,54	-2,99	18,81	0,65	3,3	0,60	3,6
2019-01-07 17:30	292	28	97	0,0	19,43	-2,79	19,2	1005,51	-3,62	-2,79	18,91	0,68	0,0	0,60	3,6
2019-01-07 18:00	287	28	96	0,0	19,43	-2,79	19,2	1004,51	-3,76	-2,79	18,91	0,60	0,0	0,00	3,6
2019-01-07 18:30	288	28	95	0,0	19,43	-2,89	19,2	1004,51	-4,01	-2,89	18,91	0,41	0,0	0,00	3,6
2019-01-07 19:00	291	28	96	0,0	19,43	-2,79	19,2	1004,51	-3,76	-2,79	18,91	0,60	0,0	0,00	3,6
2019-01-07 19:30	290	28	95	0,0	19,43	-2,69	19,2	1003,51	-3,81	-2,69	18,91	0,61	0,0	0,00	3,6
2019-01-07 20:00	288	28	96	0,0	19,43	-2,89	20,4	1003,51	-3,86	-2,89	18,91	0,50	2,6	1,20	4,8
2019-01-07 20:30	288	28	99	0,0	19,43	-2,99	20,4	1002,51	-3,54	-2,99	18,91	0,65	0,0	1,20	4,8
2019-01-07 21:00	291	28	100	0,0	19,33	-2,89	20,4	1002,51	-3,30	-2,89	18,81	0,84	0,0	0,00	4,8
2019-01-07 21:30	290	28	100	0,0	19,33	-2,79	20,4	1001,51	-3,20	-2,79	18,81	0,94	0,0	0,00	4,8
2019-01-07 22:00	287	28	100	0,0	19,23	-2,79	20,4	1001,51	-3,20	-2,79	18,71	0,94	0,0	0,00	4,8
2019-01-07 22:30	290	28	100	0,0	19,13	-2,69	20,4	1001,51	-3,10	-2,69	18,61	1,04	0,0	0,00	4,8
2019-01-07 23:00	291	28	100	0,0	19,03	-2,49	20,4	1001,51	-2,90	-2,49	18,51	1,24	0,0	0,00	4,8
2019-01-07 23:30	287	28	100	0,0	18,93	-2,49	20,4	1001,51	-2,90	-2,49	18,41	1,24	0,0	0,00	4,8
2019-01-08 00:00	287	28	100	0,0	18,83	-2,49	20,4	1001,51	-2,90	-2,49	18,31	1,24	0,0	0,00	0,0
2019-01-08 00:30	289	28	100	0,0	18,73	-2,69	20,4	1001,51	-3,10	-2,69	18,21	1,04	0,0	0,00	0,0
2019-01-08 01:00	289	28	100	0,0	18,63	-2,79	20,4	1001,51	-3,20	-2,79	18,11	0,94	0,0	0,00	0,0
2019-01-08 01:30	291	29	100	0,0	18,53	-2,79	20,4	1001,51	-3,20	-2,79	18,04	0,94	0,0	0,00	0,0
2019-01-08 02:00	290	29	100	0,0	18,43	-2,89	20,4	1001,51	-3,30	-2,89	17,94	0,84	0,0	0,00	0,0
2019-01-08 02:30	289	29	100	0,0	18,33	-2,79	20,4	1001,51	-3,20	-2,79	17,84	0,94	0,0	0,00	0,0
2019-01-08 03:00	287	29	100	0,0	18,33	-2,89	20,4	1001,51	-3,30	-2,89	17,84	0,84	0,0	0,00	0,0
2019-01-08 03:30	287	29	100	0,0	18,23	-2,79	20,4	1001,51	-3,20	-2,79	17,74	0,94	0,0	0,00	0,0
2019-01-08 04:00	289	29	100	0,0	18,23	-2,99	20,4	1001,51	-3,40	-2,99	17,74	0,74	0,0	0,00	0,0
2019-01-08 04:30	292	29	100	0,0	18,13	-2,89	20,4	1001,51	-3,30	-2,89	17,64	0,84	0,0	0,00	0,0
2019-01-08 05:00	289	29	100	0,0	18,23	-2,69	20,4	1002,51	-3,10	-2,69	17,74	1,04	0,0	0,00	0,0
2019-01-08 05:30	291	29	100	0,0	18,33	-2,69	20,4	1002,51	-3,10	-2,69	17,84	1,04	0,0	0,00	0,0
2019-01-08 06:00	290	29	100	0,0	18,43	-2,79	20,4	1002,51	-3,20	-2,79	17,94	0,94	0,0	0,00	0,0
2019-01-08 06:30	291	28	100	0,0	18,53	-2,99	20,4	1002,51	-3,40	-2,99	18,01	0,74	0,0	0,00	0,0

Datum	Vindrikt °	Fukt inne Rh%	Fukt ute Rh%	Vindhast m/s	Temp in °C	Temp ute °C	Nb. Mån mm	Tryck Mbar	Daggp °C	Kyleffekt °C	Vix inne °C	Vix ute °C	Vindby m/s	Korr lufttryck	Nederb./dygn mm
2019-01-08 07:00	291	29	98	0,0	19,03	-3,19	20,4	1002,51	-3,88	-3,19	18,54	0,37	0,0	0,00	0,0
2019-01-08 07:30	289	29	96	0,0	19,43	-2,99	20,4	1003,51	-3,96	-2,99	18,94	0,40	0,0	0,00	0,0
2019-01-08 08:00	291	28	94	0,0	19,63	-2,89	20,4	1003,51	-4,15	-2,89	19,11	0,33	0,0	0,00	0,0
2019-01-08 08:30	287	28	94	0,0	19,63	-3,19	20,4	1003,51	-4,45	-3,19	19,11	0,03	0,0	0,00	0,0
2019-01-08 09:00	287	28	94	0,0	19,73	-4,09	20,4	1003,51	-5,34	-4,09	19,21	-0,87	0,0	0,00	0,0
2019-01-08 09:30	291	28	95	0,0	19,73	-4,39	20,4	1004,51	-5,49	-4,39	19,21	-1,09	0,0	0,00	0,0
2019-01-08 10:00	292	28	96	0,0	19,73	-4,39	20,4	1004,51	-5,35	-4,39	19,21	-1,00	0,0	0,00	0,0
2019-01-08 10:30	287	28	96	0,0	19,73	-3,79	20,4	1004,51	-4,75	-3,79	19,21	-0,40	0,0	0,00	0,0
2019-01-08 11:00	287	28	92	0,0	19,73	-3,59	20,4	1005,51	-5,14	-3,59	19,21	-0,54	0,0	0,00	0,0
2019-01-08 11:30	289	28	89	0,0	19,73	-3,29	20,4	1005,51	-5,29	-3,29	19,21	-0,48	0,0	0,00	0,0
2019-01-08 12:00	292	28	90	0,0	19,73	-3,49	20,4	1005,51	-5,34	-3,49	19,21	-0,60	0,0	0,00	0,0
2019-01-08 12:30	289	28	91	0,0	19,73	-4,09	20,4	1005,51	-5,78	-4,09	19,21	-1,12	0,0	0,00	0,0
2019-01-08 13:00	291	28	93	0,0	19,73	-3,99	20,4	1005,51	-5,39	-3,99	19,21	-0,85	0,0	0,00	0,0
2019-01-08 13:30	290	28	94	0,0	19,63	-3,99	20,4	1005,51	-5,24	-3,99	19,11	-0,77	0,0	0,00	0,0
2019-01-08 14:00	291	28	97	0,0	19,63	-3,59	20,4	1005,51	-4,41	-3,59	19,11	-0,12	0,0	0,00	0,0
2019-01-08 14:30	288	28	97	0,0	19,63	-3,89	20,4	1005,51	-4,71	-3,89	19,11	-0,42	0,0	0,00	0,0
2019-01-08 15:00	291	28	99	0,0	19,63	-3,19	20,4	1005,51	-3,74	-3,19	19,11	0,45	0,0	0,00	0,0
2019-01-08 15:30	291	28	93	0,0	19,53	-2,69	20,4	1005,51	-4,10	-2,69	19,01	0,45	0,0	0,00	0,0
2019-01-08 16:00	292	28	90	0,0	19,53	-2,69	20,4	1006,51	-4,55	-2,69	19,01	0,21	6,6	0,00	0,0
2019-01-08 16:30	292	28	91	0,0	19,53	-3,39	20,4	1006,51	-5,09	-3,39	19,01	-0,42	0,0	0,00	0,0
2019-01-08 17:00	292	28	94	0,0	19,53	-3,49	20,4	1006,51	-4,74	-3,49	19,01	-0,27	0,0	0,00	0,0
2019-01-08 17:30	290	28	92	0,0	19,53	-3,39	20,4	1007,51	-4,94	-3,39	19,01	-0,34	0,0	0,00	0,0
2019-01-08 18:00	292	28	92	0,0	19,53	-3,79	20,4	1007,51	-5,34	-3,79	19,01	-0,74	0,0	0,00	0,0
2019-01-08 18:30	288	28	92	0,0	19,53	-3,99	20,4	1007,51	-5,53	-3,99	19,01	-0,94	0,0	0,00	0,0
2019-01-08 19:00	292	28	89	0,0	19,43	-3,99	20,4	1007,51	-5,98	-3,99	18,91	-1,18	0,0	0,00	0,0
2019-01-08 19:30	290	28	89	0,0	19,43	-4,49	20,4	1008,51	-6,47	-4,49	18,91	-1,68	0,0	0,00	0,0
2019-01-08 20:00	292	28	90	0,0	19,33	-4,79	20,4	1008,51	-6,62	-4,79	18,81	-1,90	0,0	0,00	0,0
2019-01-08 20:30	291	28	92	0,0	19,33	-5,19	21,6	1009,51	-6,72	-5,19	18,81	-2,14	6,4	1,20	1,2
2019-01-08 21:00	288	28	92	0,0	19,33	-4,99	21,6	1009,51	-6,52	-4,99	18,81	-1,94	1,8	1,20	1,2
2019-01-08 21:30	292	28	93	0,0	19,33	-4,99	21,6	1009,51	-6,37	-4,99	18,81	-1,85	0,0	0,00	1,2
2019-01-08 22:00	287	28	92	0,0	19,23	-5,09	21,6	1009,51	-6,62	-5,09	18,71	-2,04	0,0	0,00	1,2
2019-01-08 22:30	292	28	92	0,0	19,03	-5,19	21,6	1010,51	-6,72	-5,19	18,51	-2,14	0,0	0,00	1,2
2019-01-08 23:00	287	28	93	0,0	18,93	-5,09	21,6	1010,51	-6,47	-5,09	18,41	-1,95	0,0	0,00	1,2
2019-01-08 23:30	291	28	92	0,0	18,73	-4,79	21,6	1010,51	-6,32	-4,79	18,21	-1,74	0,0	0,00	1,2
2019-01-09 00:00	290	28	91	0,0	18,63	-4,79	21,6	1011,51	-6,47	-4,79	18,11	-1,82	0,0	0,00	0,0
2019-01-09 00:30	288	28	90	0,0	18,43	-4,59	21,6	1011,51	-6,42	-4,59	17,91	-1,70	0,0	0,00	0,0
2019-01-09 01:00	287	28	90	0,0	18,23	-4,49	21,6	1011,51	-6,32	-4,49	17,71	-1,60	0,0	0,00	0,0
2019-01-09 01:30	289	28	91	0,0	18,13	-4,69	21,6	1012,51	-6,37	-4,69	17,61	-1,72	0,0	0,00	0,0
2019-01-09 02:00	289	28	91	0,0	18,03	-4,39	21,6	1012,51	-6,08	-4,39	17,51	-1,42	0,0	0,00	0,0
2019-01-09 02:30	287	28	91	0,0	17,93	-4,39	22,8	1013,51	-6,08	-4,39	17,41	-1,42	1,8	1,20	1,2
2019-01-09 03:00	287	28	90	0,0	17,93	-4,59	22,8	1013,51	-6,42	-4,59	17,41	-1,70	0,0	0,00	1,2
2019-01-09 03:30	292	28	90	0,0	17,93	-4,39	22,8	1013,51	-6,23	-4,39	17,41	-1,50	0,0	0,00	1,2
2019-01-09 04:00	292	28	91	0,0	17,93	-4,49	22,8	1013,51	-6,17	-4,49	17,41	-1,52	0,0	0,00	1,2
2019-01-09 04:30	290	28	93	0,0	18,03	-4,49	22,8	1013,51	-5,88	-4,49	17,51	-1,35	0,0	0,00	1,2
2019-01-09 05:00	290	28	92	0,0	18,03	-4,59	22,8	1014,51	-6,13	-4,59	17,51	-1,54	0,0	0,00	1,2
2019-01-09 05:30	290	28	91	0,0	18,13	-4,29	22,8	1014,51	-5,98	-4,29	17,61	-1,32	0,0	0,00	1,2
2019-01-09 06:00	288	28	91	0,0	18,23	-4,09	22,8	1015,51	-5,78	-4,09	17,71	-1,12	0,0	0,00	1,2
2019-01-09 06:30	291	28	90	0,0	18,33	-3,99	22,8	1015,51	-5,83	-3,99	17,81	-1,10	0,0	0,00	1,2
2019-01-09 07:00	291	28	89	0,0	18,83	-3,69	22,8	1015,51	-5,69	-3,69	18,31	-0,88	0,0	0,00	1,2
2019-01-09 07:30	290	28	85	0,0	19,23	-3,29	22,8	1015,51	-5,92	-3,29	18,71	-0,79	0,0	0,00	1,2

Datum	Vindrikt °	Fukt inne Rh%	Fukt ute Rh%	Vindhast m/s	Temp in °C	Temp ute °C	Nb. Mån mm	Tryck Mbar	Dagggp °C	Kyleffekt °C	Vix inne °C	Vix ute °C	Vindby m/s	Korr lufttryck	Nederb./dygn mm
2019-01-09 08:00	288	28	85	0,0	19,43	-3,89	22,8	1016,51	-6,51	-3,89	18,91	-1,39	0,0	0,00	1,2
2019-01-09 08:30	291	28	86	0,0	19,43	-3,89	22,8	1016,51	-6,35	-3,89	18,91	-1,31	0,0	0,00	1,2
2019-01-09 09:00	290	28	85	0,0	19,53	-4,19	22,8	1016,51	-6,80	-4,19	19,01	-1,69	0,0	0,00	1,2
2019-01-09 09:30	290	27	87	0,0	19,53	-4,59	22,8	1017,52	-6,88	-4,59	18,97	-1,93	0,0	0,00	1,2
2019-01-09 10:00	288	27	83	0,0	19,53	-4,19	22,8	1018,52	-7,12	-4,19	18,97	-1,84	0,0	0,00	1,2
2019-01-09 10:30	292	27	85	0,0	19,53	-4,09	22,8	1018,52	-6,70	-4,09	18,97	-1,59	0,0	0,00	1,2
2019-01-09 11:00	288	27	86	0,0	19,53	-4,39	22,8	1018,52	-6,84	-4,39	18,97	-1,81	0,0	0,00	1,2
2019-01-09 11:30	288	28	86	0,0	19,43	-4,49	22,8	1018,52	-6,94	-4,49	18,91	-1,91	0,0	0,00	1,2
2019-01-09 12:00	292	28	86	0,0	19,33	-4,89	22,8	1018,52	-7,33	-4,89	18,81	-2,31	0,0	0,00	1,2
2019-01-09 12:30	290	28	90	0,0	19,23	-4,49	23,4	1018,52	-6,32	-4,49	18,71	-1,60	5,0	0,60	1,8
2019-01-09 13:00	290	28	86	0,0	19,03	-3,99	23,4	1018,52	-6,45	-3,99	18,51	-1,41	0,0	0,60	1,8
2019-01-09 13:30	292	27	85	0,0	18,93	-4,39	23,4	1018,52	-7,00	-4,39	18,37	-1,89	0,0	0,00	1,8
2019-01-09 14:00	291	27	88	0,0	18,73	-4,89	23,4	1019,52	-7,02	-4,89	18,17	-2,16	0,0	0,00	1,8
2019-01-09 14:30	287	27	89	0,0	18,63	-4,69	23,4	1019,52	-6,67	-4,69	18,07	-1,88	0,0	0,00	1,8
2019-01-09 15:00	290	27	89	0,0	18,63	-4,99	24,6	1019,52	-6,97	-4,99	18,07	-2,18	2,2	1,20	3,0
2019-01-09 15:30	290	27	90	0,0	18,63	-5,09	24,6	1019,52	-6,92	-5,09	18,07	-2,20	0,0	1,20	3,0
2019-01-09 16:00	291	27	90	0,0	18,63	-5,49	24,6	1019,52	-7,31	-5,49	18,07	-2,60	0,0	0,00	3,0
2019-01-09 16:30	289	27	91	0,0	18,73	-5,69	24,6	1019,52	-7,36	-5,69	18,17	-2,72	0,0	0,00	3,0
2019-01-09 17:00	287	27	92	0,0	18,83	-5,89	24,6	1019,52	-7,41	-5,89	18,27	-2,84	0,0	0,00	3,0
2019-01-09 17:30	291	27	92	0,0	18,93	-6,49	24,6	1019,52	-8,00	-6,49	18,37	-3,44	0,0	0,00	3,0
2019-01-09 18:00	288	27	92	0,0	18,93	-6,89	24,6	1019,52	-8,40	-6,89	18,37	-3,84	0,0	0,00	3,0
2019-01-09 18:30	291	27	93	0,0	19,03	-6,39	24,6	1019,52	-7,76	-6,39	18,47	-3,26	0,0	0,00	3,0
2019-01-09 19:00	291	27	96	0,0	18,93	-6,19	24,6	1019,52	-7,14	-6,19	18,37	-2,81	0,0	0,00	3,0
2019-01-09 19:30	288	27	99	0,0	18,93	-5,49	24,6	1019,52	-6,03	-5,49	18,37	-1,85	0,0	0,00	3,0
2019-01-09 20:00	291	27	99	0,0	18,93	-5,39	26,4	1019,52	-5,93	-5,39	18,37	-1,75	3,1	1,80	4,8
2019-01-09 20:30	287	27	99	0,0	18,93	-5,99	26,4	1019,52	-6,53	-5,99	18,37	-2,35	0,0	1,80	4,8
2019-01-09 21:00	291	27	99	0,0	18,93	-6,29	26,4	1019,52	-6,82	-6,29	18,37	-2,65	0,0	0,00	4,8
2019-01-09 21:30	291	27	99	0,0	18,93	-5,99	26,4	1019,52	-6,53	-5,99	18,37	-2,35	0,0	0,00	4,8
2019-01-09 22:00	287	27	100	0,0	18,83	-5,89	26,4	1018,52	-6,29	-5,89	18,27	-2,16	0,0	0,00	4,8
2019-01-09 22:30	291	27	100	0,0	18,73	-6,39	26,4	1018,52	-6,79	-6,39	18,17	-2,66	0,0	0,00	4,8
2019-01-09 23:00	287	27	100	0,0	18,63	-6,69	26,4	1018,52	-7,09	-6,69	18,07	-2,96	0,0	0,00	4,8
2019-01-09 23:30	288	27	100	0,0	18,43	-6,79	26,4	1018,52	-7,19	-6,79	17,87	-3,06	0,0	0,00	4,8
2019-01-10 00:00	288	27	100	0,0	18,23	-6,49	26,4	1018,52	-6,89	-6,49	17,67	-2,76	0,0	0,00	0,0
2019-01-10 00:30	290	27	100	0,0	18,13	-6,39	26,4	1017,52	-6,79	-6,39	17,57	-2,66	0,0	0,00	0,0
2019-01-10 01:00	289	27	100	0,0	18,03	-5,99	26,4	1017,52	-6,39	-5,99	17,47	-2,26	0,0	0,00	0,0
2019-01-10 01:30	288	27	100	0,0	17,93	-5,49	26,4	1016,51	-5,89	-5,49	17,37	-1,76	0,0	0,00	0,0
2019-01-10 02:00	288	27	100	0,0	17,83	-5,09	26,4	1016,51	-5,49	-5,09	17,27	-1,36	0,0	0,00	0,0
2019-01-10 02:30	292	27	100	0,0	17,73	-4,89	26,4	1016,51	-5,29	-4,89	17,17	-1,16	0,0	0,00	0,0
2019-01-10 03:00	288	27	100	0,0	17,73	-4,69	26,4	1016,51	-5,09	-4,69	17,17	-0,96	0,0	0,00	0,0
2019-01-10 03:30	290	27	100	0,0	17,73	-4,59	26,4	1015,51	-4,99	-4,59	17,17	-0,86	0,0	0,00	0,0
2019-01-10 04:00	291	27	100	0,0	17,73	-4,49	26,4	1014,51	-4,89	-4,49	17,17	-0,76	0,0	0,00	0,0
2019-01-10 04:30	289	27	100	0,0	17,83	-4,49	26,4	1014,51	-4,89	-4,49	17,27	-0,76	0,0	0,00	0,0
2019-01-10 05:00	289	27	100	0,0	17,93	-4,69	26,4	1013,51	-5,09	-4,69	17,37	-0,96	0,0	0,00	0,0
2019-01-10 05:30	292	27	100	0,0	18,03	-4,69	26,4	1013,51	-5,09	-4,69	17,47	-0,96	0,0	0,00	0,0
2019-01-10 06:00	292	27	100	0,0	18,03	-4,69	26,4	1012,51	-5,09	-4,69	17,47	-0,96	0,0	0,00	0,0
2019-01-10 06:30	290	27	100	0,0	18,13	-4,49	26,4	1011,51	-4,89	-4,49	17,57	-0,76	0,0	0,00	0,0
2019-01-10 07:00	292	27	100	0,0	18,63	-4,39	26,4	1011,51	-4,79	-4,39	18,07	-0,66	0,0	0,00	0,0
2019-01-10 07:30	291	27	100	0,0	19,03	-4,19	26,4	1010,51	-4,59	-4,19	18,47	-0,46	0,0	0,00	0,0
2019-01-10 08:00	291	27	100	0,0	19,23	-4,19	26,4	1010,51	-4,59	-4,19	18,67	-0,46	0,0	0,00	0,0
2019-01-10 08:30	288	27	100	0,0	19,33	-4,09	26,4	1009,51	-4,50	-4,09	18,77	-0,36	0,0	0,00	0,0

Datum	Vindrikt °	Fukt inne Rh%	Fukt ute Rh%	Vindhast m/s	Temp in °C	Temp ute °C	Nb. Mån mm	Tryck Mbar	Dagggp °C	Kyleffekt °C	Vix inne °C	Vix ute °C	Vindby m/s	Korr lufttryck	Nederb./dygn mm
2019-01-10 09:00	289	27	100	0,0	19,33	-3,99	27,0	1009,51	-4,40	-3,99	18,77	-0,26	1,6	0,60	0,6
2019-01-10 09:30	291	27	100	0,0	19,33	-3,89	27,0	1008,51	-4,30	-3,89	18,77	-0,16	0,0	0,60	0,6
2019-01-10 10:00	292	27	100	0,0	19,33	-3,59	27,0	1007,51	-4,00	-3,59	18,77	0,14	0,0	0,00	0,6
2019-01-10 10:30	287	27	100	0,0	19,23	-3,39	27,0	1007,51	-3,80	-3,39	18,67	0,34	0,0	0,00	0,6
2019-01-10 11:00	290	27	100	0,0	19,13	-3,09	27,0	1006,51	-3,50	-3,09	18,57	0,64	0,0	0,00	0,6
2019-01-10 11:30	290	27	100	0,0	19,43	-2,99	27,0	1006,51	-3,40	-2,99	18,87	0,74	0,0	0,00	0,6
2019-01-10 12:00	287	27	100	0,0	19,43	-2,69	27,0	1005,51	-3,10	-2,69	18,87	1,04	0,0	0,00	0,6
2019-01-10 12:30	288	27	100	0,0	19,33	-2,19	27,0	1004,51	-2,60	-2,19	18,77	1,54	0,0	0,00	0,6
2019-01-10 13:00	287	27	100	0,0	19,33	-1,89	27,0	1003,51	-2,30	-1,89	18,77	1,84	5,6	0,00	0,6
2019-01-10 13:30	290	27	100	0,0	19,33	-1,69	27,0	1003,51	-2,10	-1,69	18,77	2,04	0,0	0,00	0,6
2019-01-10 14:00	290	27	100	0,0	19,33	-1,29	27,0	1002,51	-1,70	-1,29	18,77	2,44	0,0	0,00	0,6
2019-01-10 14:30	290	27	100	0,0	19,33	-0,79	27,0	1002,51	-1,20	-0,79	18,77	2,94	0,0	0,00	0,6
2019-01-10 15:00	288	27	100	0,0	19,33	-0,89	27,0	1001,51	-1,30	-0,89	18,77	2,84	0,0	0,00	0,6
2019-01-10 15:30	291	27	100	0,0	19,23	0,21	27,0	1000,51	-0,21	0,21	18,67	3,94	5,6	0,00	0,6
2019-01-10 16:00	334	27	100	0,0	19,13	1,02	27,0	1000,51	0,59	1,02	18,57	4,75	2,8	0,00	0,6
2019-01-10 16:30	264	27	100	2,2	18,93	1,72	27,0	1000,51	1,29	1,72	18,37	5,45	3,0	0,00	0,6
2019-01-10 17:00	255	27	100	2,8	18,63	2,82	27,0	999,51	2,39	0,04	18,07	6,55	4,5	0,00	0,6
2019-01-10 17:30	260	27	100	3,0	18,23	3,22	27,0	999,51	2,79	0,48	17,67	6,95	6,9	0,00	0,6
2019-01-10 18:00	271	27	100	5,4	18,03	3,42	27,0	998,51	2,99	-4,83	17,47	7,15	5,6	0,00	0,6
2019-01-10 18:30	242	27	100	3,3	17,83	3,32	27,0	998,51	2,89	-0,52	17,27	7,05	4,9	0,00	0,6
2019-01-10 19:00	250	27	99	2,4	17,63	3,62	27,6	998,51	3,04	2,01	17,07	7,26	6,0	0,60	1,2
2019-01-10 19:30	271	28	93	4,3	17,43	3,72	27,6	998,51	2,23	-2,24	16,90	6,85	8,1	0,60	1,2
2019-01-10 20:00	283	28	82	5,8	17,33	3,72	27,6	997,50	0,42	-4,44	16,80	5,99	8,7	0,00	1,2
2019-01-10 20:30	260	28	80	5,2	17,23	3,82	28,8	997,50	0,16	-3,73	16,70	5,95	9,0	1,20	2,4
2019-01-10 21:00	219	28	82	2,6	17,13	3,42	28,8	997,50	0,12	1,80	16,60	5,69	7,7	1,20	2,4
2019-01-10 21:30	280	28	73	3,0	17,03	3,32	28,8	996,50	-1,63	0,59	16,50	4,96	8,3	0,00	2,4
2019-01-10 22:00	256	28	77	2,8	16,93	2,82	28,8	996,50	-1,36	0,04	16,40	4,73	7,5	0,00	2,4
2019-01-10 22:30	270	28	78	6,0	16,83	2,62	28,8	995,50	-1,37	-6,46	16,30	4,60	7,3	0,00	2,4
2019-01-10 23:00	258	28	88	3,9	16,83	1,42	28,8	995,50	-0,83	-3,84	16,30	4,15	9,6	0,00	2,4
2019-01-10 23:30	268	28	77	4,9	16,73	1,62	28,8	995,50	-2,52	-5,87	16,20	3,53	7,7	0,00	2,4
2019-01-11 00:00	252	28	79	5,0	16,63	1,12	28,8	995,50	-2,64	-7,13	16,10	3,17	9,0	0,00	0,0
2019-01-11 00:30	261	28	78	3,0	16,53	0,82	28,8	994,50	-3,11	-2,14	16,00	2,80	9,2	0,00	0,0
2019-01-11 01:00	305	28	77	4,1	16,43	0,61	28,8	995,50	-3,48	-5,97	15,90	2,53	11,3	0,00	0,0
2019-01-11 01:30	295	28	75	8,7	16,33	0,01	28,8	994,50	-4,43	-13,60	15,80	1,79	10,4	0,00	0,0
2019-01-11 02:00	311	28	74	3,7	16,13	-0,29	28,8	995,50	-4,90	-5,82	15,60	1,42	11,1	0,00	0,0
2019-01-11 02:30	245	28	72	4,7	16,03	-0,29	28,8	995,50	-5,28	-8,23	15,50	1,29	11,3	0,00	0,0
2019-01-11 03:00	266	28	81	5,2	15,93	-1,09	28,8	996,50	-4,43	-9,90	15,40	1,12	14,4	0,00	0,0
2019-01-11 03:30	313	28	86	4,3	15,93	-1,29	28,8	996,50	-3,80	-8,26	15,40	1,29	8,1	0,00	0,0
2019-01-11 04:00	263	28	98	3,5	15,83	-1,79	28,8	996,50	-2,48	-6,28	15,30	1,77	8,9	0,00	0,0
2019-01-11 04:30	309	28	90	4,7	15,83	-1,69	28,8	996,50	-3,56	-9,96	15,30	1,21	7,1	0,00	0,0
2019-01-11 05:00	310	28	84	4,7	15,83	-1,49	28,8	995,50	-4,32	-9,71	15,30	0,94	10,0	0,00	0,0
2019-01-11 05:30	274	28	81	4,1	15,73	-1,29	28,8	995,50	-4,63	-8,26	15,20	0,92	7,9	0,00	0,0
2019-01-11 06:00	251	28	80	4,3	15,63	-1,19	28,8	995,50	-4,70	-8,14	15,10	0,94	10,9	0,00	0,0
2019-01-11 06:30	250	28	82	6,2	15,53	-1,09	28,8	995,50	-4,26	-11,27	15,00	1,19	9,0	0,00	0,0
2019-01-11 07:00	268	28	95	4,1	15,53	-1,49	28,8	995,50	-2,62	-8,50	15,00	1,82	8,9	0,00	0,0
2019-01-11 07:30	267	28	100	2,8	16,03	-1,49	28,8	995,50	-1,90	-4,66	15,50	2,24	6,6	0,00	0,0
2019-01-11 08:00	246	28	100	6,6	16,83	-1,29	28,8	995,50	-1,70	-12,22	16,30	2,44	6,8	0,00	0,0
2019-01-11 08:30	266	28	100	2,0	17,43	-1,19	28,8	995,50	-1,60	-1,19	16,90	2,54	8,5	0,00	0,0
2019-01-11 09:00	270	27	97	4,9	17,73	-0,89	28,8	995,50	-1,73	-8,97	17,17	2,58	8,9	0,00	0,0
2019-01-11 09:30	267	27	100	4,7	17,93	-1,19	28,8	995,50	-1,60	-9,34	17,37	2,54	6,9	0,00	0,0

Datum	Vindrikt °	Fukt inne Rh%	Fukt ute Rh%	Vindhast m/s	Temp in °C	Temp ute °C	Nb. Mån mm	Tryck Mbar	Daggp °C	Kyleffekt °C	Vix inne °C	Vix ute °C	Vindby m/s	Korr lufttryck	Nederb./dygn mm
2019-01-11 10:00	257	27	100	3,0	18,03	-1,09	28,8	995,50	-1,50	-4,22	17,47	2,64	7,7	0,00	0,0
2019-01-11 10:30	251	27	100	5,0	18,13	-1,09	29,4	995,50	-1,50	-9,90	17,57	2,64	7,5	0,60	0,6
2019-01-11 11:00	276	27	100	3,5	18,13	-1,09	29,4	995,50	-1,50	-5,49	17,57	2,64	10,6	0,60	0,6
2019-01-11 11:30	297	27	100	4,5	18,03	-0,99	29,4	995,50	-1,40	-9,10	17,47	2,74	8,1	0,00	0,6
2019-01-11 12:00	250	27	94	3,5	18,03	-0,49	29,4	995,50	-1,77	-4,81	17,47	2,73	8,7	0,00	0,6
2019-01-11 12:30	262	27	89	2,2	18,03	-0,39	29,4	995,50	-2,44	-0,39	17,47	2,43	8,1	0,00	0,6
2019-01-11 13:00	229	27	88	4,9	17,93	-0,49	29,4	995,50	-2,70	-8,48	17,37	2,25	9,2	0,00	0,6
2019-01-11 13:30	240	27	97	4,7	17,83	-0,79	29,4	995,50	-1,63	-8,85	17,27	2,68	10,0	0,00	0,6
2019-01-11 14:00	258	27	100	4,3	17,83	-0,79	29,4	996,50	-1,20	-7,66	17,27	2,94	7,5	0,00	0,6
2019-01-11 14:30	247	27	99	3,1	17,83	-0,59	29,4	996,50	-1,15	-3,67	17,27	3,06	7,9	0,00	0,6
2019-01-11 15:00	280	27	94	3,5	17,93	-0,49	29,4	996,50	-1,77	-4,81	17,37	2,73	9,8	0,00	0,6
2019-01-11 15:30	259	27	96	2,6	17,93	-0,59	29,4	997,50	-1,58	-2,43	17,37	2,80	8,5	0,00	0,6
2019-01-11 16:00	271	27	93	4,5	17,93	-0,49	29,4	997,50	-1,92	-8,48	17,37	2,65	6,4	0,00	0,6
2019-01-11 16:30	279	27	89	4,5	18,03	-0,49	29,4	997,50	-2,54	-8,48	17,47	2,33	6,6	0,00	0,6
2019-01-11 17:00	323	27	86	4,3	18,03	-0,29	30,6	997,50	-2,82	-7,06	17,47	2,29	8,1	1,20	1,8
2019-01-11 17:30	254	27	90	2,4	18,03	-0,39	30,6	997,50	-2,28	-2,21	17,47	2,51	9,4	1,20	1,8
2019-01-11 18:00	279	27	85	3,7	18,03	-0,49	30,6	998,51	-3,18	-6,05	17,47	2,02	7,1	0,00	1,8
2019-01-11 18:30	228	27	86	6,4	18,03	-0,69	32,4	998,51	-3,21	-11,42	17,47	1,89	9,6	1,80	3,6
2019-01-11 19:00	277	27	80	2,6	18,13	-0,69	32,4	998,51	-4,21	-2,53	17,57	1,44	8,1	1,80	3,6
2019-01-11 19:30	261	27	79	2,2	18,13	-0,59	32,4	998,51	-4,29	-0,59	17,57	1,47	6,2	0,00	3,6
2019-01-11 20:00	295	27	78	4,3	18,13	-0,69	32,4	999,51	-4,56	-7,54	17,57	1,30	9,6	0,00	3,6
2019-01-11 20:30	239	27	77	3,0	18,13	-0,79	32,4	999,51	-4,84	-3,89	17,57	1,13	7,5	0,00	3,6
2019-01-11 21:00	289	27	76	6,2	18,13	-0,89	32,4	999,51	-5,11	-11,01	17,57	0,96	9,2	0,00	3,6
2019-01-11 21:30	247	27	78	3,0	18,13	-0,99	32,4	999,51	-4,85	-4,11	17,57	1,00	7,9	0,00	3,6
2019-01-11 22:00	289	27	79	3,0	18,03	-1,19	32,4	999,51	-4,87	-4,33	17,47	0,87	5,4	0,00	3,6
2019-01-11 22:30	293	27	73	3,1	17,93	-1,29	32,4	999,51	-6,05	-4,44	17,37	0,35	5,6	0,00	3,6
2019-01-11 23:00	308	27	73	3,1	17,83	-1,19	32,4	999,51	-5,96	-4,33	17,27	0,45	6,4	0,00	3,6
2019-01-11 23:30	283	27	72	2,4	17,63	-1,29	32,4	999,51	-6,24	-3,16	17,07	0,29	6,9	0,00	3,6
2019-01-12 00:00	252	27	70	3,1	17,53	-1,19	32,4	999,51	-6,53	-4,33	16,97	0,26	5,2	0,00	0,0
2019-01-12 00:30	273	27	70	1,2	17,33	-1,29	32,4	999,51	-6,62	-1,29	16,77	0,16	6,6	0,00	0,0
2019-01-12 01:00	292	27	73	1,6	17,33	-1,69	32,4	998,51	-6,44	-1,69	16,77	-0,05	5,4	0,00	0,0
2019-01-12 01:30	298	27	76	0,0	17,23	-1,89	32,4	998,51	-6,08	-1,89	16,67	-0,04	3,1	0,00	0,0
2019-01-12 02:00	274	27	81	0,0	17,23	-1,79	32,4	998,51	-5,11	-1,79	16,67	0,42	4,1	0,00	0,0
2019-01-12 02:30	258	27	85	0,0	17,13	-1,99	32,4	998,51	-4,65	-1,99	16,57	0,52	3,5	0,00	0,0
2019-01-12 03:00	302	28	89	2,2	17,13	-2,19	32,4	998,51	-4,21	-2,19	16,60	0,63	3,5	0,00	0,0
2019-01-12 03:30	269	28	88	1,4	17,03	-2,19	32,4	998,51	-4,37	-2,19	16,50	0,55	4,5	0,00	0,0
2019-01-12 04:00	266	28	89	0,0	17,03	-2,59	32,4	998,51	-4,60	-2,59	16,50	0,23	2,4	0,00	0,0
2019-01-12 04:30	263	28	90	0,0	17,13	-2,59	32,4	998,51	-4,45	-2,59	16,60	0,31	2,4	0,00	0,0
2019-01-12 05:00	263	28	92	0,0	17,23	-2,49	32,4	998,51	-4,05	-2,49	16,70	0,57	3,5	0,00	0,0
2019-01-12 05:30	257	28	89	0,0	17,33	-2,29	32,4	997,50	-4,31	-2,29	16,80	0,53	3,1	0,00	0,0
2019-01-12 06:00	271	28	88	0,0	17,33	-2,49	32,4	998,51	-4,66	-2,49	16,80	0,25	3,1	0,00	0,0
2019-01-12 06:30	283	27	92	0,0	17,53	-2,49	32,4	997,50	-4,05	-2,49	16,97	0,57	4,1	0,00	0,0
2019-01-12 07:00	286	27	92	0,0	18,03	-2,69	32,4	998,51	-4,25	-2,69	17,47	0,37	0,0	0,00	0,0
2019-01-12 07:30	287	27	92	0,0	18,53	-2,69	32,4	998,51	-4,25	-2,69	17,97	0,37	2,0	0,00	0,0
2019-01-12 08:00	270	27	93	0,0	18,73	-2,69	32,4	997,50	-4,10	-2,69	18,17	0,45	2,4	0,00	0,0
2019-01-12 08:30	303	27	94	0,0	18,83	-3,09	32,4	997,50	-4,35	-3,09	18,27	0,13	3,0	0,00	0,0
2019-01-12 09:00	304	27	95	0,0	18,93	-3,19	32,4	997,50	-4,30	-3,19	18,37	0,11	1,8	0,00	0,0
2019-01-12 09:30	304	27	95	0,0	18,93	-3,29	32,4	997,50	-4,40	-3,29	18,37	0,01	1,2	0,00	0,0
2019-01-12 10:00	305	27	95	0,0	18,93	-3,49	32,4	996,50	-4,60	-3,49	18,37	-0,19	1,2	0,00	0,0
2019-01-12 10:30	303	27	95	0,0	18,93	-3,99	32,4	996,50	-5,10	-3,99	18,37	-0,69	0,0	0,00	0,0

Datum	Vindrikt °	Fukt inne Rh%	Fukt ute Rh%	Vindhast m/s	Temp in °C	Temp ute °C	Nb. Mån mm	Tryck Mbar	Daggp °C	Kyleffekt °C	Vix inne °C	Vix ute °C	Vindby m/s	Korr lufttryck	Nederb./dygn mm
2019-01-12 11:00	317	27	98	0,0	18,93	-3,49	32,4	996,50	-4,17	-3,49	18,37	0,07	2,6	0,00	0,0
2019-01-12 11:30	311	27	98	0,0	19,03	-3,29	32,4	996,50	-3,97	-3,29	18,47	0,27	2,8	0,00	0,0
2019-01-12 12:00	314	27	98	0,0	19,03	-3,19	32,4	996,50	-3,88	-3,19	18,47	0,37	0,0	0,00	0,0
2019-01-12 12:30	313	27	98	0,0	19,03	-3,29	32,4	996,50	-3,97	-3,29	18,47	0,27	0,0	0,00	0,0
2019-01-12 13:00	312	27	98	0,0	19,03	-3,29	32,4	995,50	-3,97	-3,29	18,47	0,27	0,0	0,00	0,0
2019-01-12 13:30	311	27	98	0,0	19,13	-3,39	32,4	995,50	-4,07	-3,39	18,57	0,17	0,0	0,00	0,0
2019-01-12 14:00	315	27	98	0,0	19,13	-3,49	32,4	995,50	-4,17	-3,49	18,57	0,07	0,0	0,00	0,0
2019-01-12 14:30	313	27	99	0,0	19,03	-3,49	32,4	995,50	-4,03	-3,49	18,47	0,15	0,0	0,00	0,0
2019-01-12 15:00	312	27	99	0,0	19,03	-3,39	32,4	995,50	-3,93	-3,39	18,47	0,25	1,6	0,00	0,0
2019-01-12 15:30	315	27	99	0,0	18,93	-3,39	32,4	995,50	-3,93	-3,39	18,37	0,25	0,0	0,00	0,0
2019-01-12 16:00	315	27	99	0,0	18,93	-3,49	32,4	995,50	-4,03	-3,49	18,37	0,15	0,0	0,00	0,0
2019-01-12 16:30	312	27	100	0,0	18,93	-3,49	32,4	994,50	-3,90	-3,49	18,37	0,24	0,0	0,00	0,0
2019-01-12 17:00	314	27	100	0,0	18,83	-3,59	32,4	994,50	-4,00	-3,59	18,27	0,14	0,0	0,00	0,0
2019-01-12 17:30	311	27	100	0,0	18,83	-3,89	33,0	994,50	-4,30	-3,89	18,27	-0,16	4,5	0,60	0,6
2019-01-12 18:00	315	27	100	0,0	18,83	-3,79	33,0	994,50	-4,20	-3,79	18,27	-0,06	0,0	0,60	0,6
2019-01-12 18:30	311	27	100	0,0	18,83	-4,09	33,0	994,50	-4,50	-4,09	18,27	-0,36	0,0	0,00	0,6
2019-01-12 19:00	312	27	100	0,0	18,83	-4,09	33,0	994,50	-4,50	-4,09	18,27	-0,36	0,0	0,00	0,6
2019-01-12 19:30	315	27	100	0,0	18,83	-4,19	33,0	993,50	-4,59	-4,19	18,27	-0,46	0,0	0,00	0,6
2019-01-12 20:00	311	27	100	0,0	18,93	-4,19	33,0	993,50	-4,59	-4,19	18,37	-0,46	0,0	0,00	0,6
2019-01-12 20:30	314	27	100	0,0	18,93	-4,29	33,0	993,50	-4,69	-4,29	18,37	-0,56	0,0	0,00	0,6
2019-01-12 21:00	312	27	100	0,0	18,93	-4,29	33,0	993,50	-4,69	-4,29	18,37	-0,56	0,0	0,00	0,6
2019-01-12 21:30	313	27	100	0,0	18,93	-4,49	33,0	992,50	-4,89	-4,49	18,37	-0,76	0,0	0,00	0,6
2019-01-12 22:00	312	27	100	0,0	18,83	-4,99	33,0	992,50	-5,39	-4,99	18,27	-1,26	0,0	0,00	0,6
2019-01-12 22:30	315	27	99	0,0	18,73	-5,59	34,8	991,50	-6,13	-5,59	18,17	-1,95	0,0	1,80	2,4
2019-01-12 23:00	313	27	98	0,0	18,53	-5,69	34,8	991,50	-6,36	-5,69	17,97	-2,13	0,0	1,80	2,4
2019-01-12 23:30	313	27	99	0,0	18,33	-5,49	34,8	991,50	-6,03	-5,49	17,77	-1,85	0,0	0,00	2,4
2019-01-13 00:00	313	27	99	0,0	18,23	-5,29	34,8	990,50	-5,83	-5,29	17,67	-1,65	0,0	0,00	0,0
2019-01-13 00:30	315	27	100	0,0	18,03	-5,09	34,8	990,50	-5,49	-5,09	17,47	-1,36	0,0	0,00	0,0
2019-01-13 01:00	312	27	100	0,0	17,93	-5,19	34,8	989,50	-5,59	-5,19	17,37	-1,46	0,0	0,00	0,0
2019-01-13 01:30	315	27	100	0,0	17,83	-5,09	34,8	988,50	-5,49	-5,09	17,27	-1,36	0,0	0,00	0,0
2019-01-13 02:00	314	27	100	0,0	17,73	-4,79	34,8	988,50	-5,19	-4,79	17,17	-1,06	0,0	0,00	0,0
2019-01-13 02:30	313	27	100	0,0	17,63	-4,49	34,8	987,50	-4,89	-4,49	17,07	-0,76	0,0	0,00	0,0
2019-01-13 03:00	313	27	100	0,0	17,63	-4,39	34,8	986,50	-4,79	-4,39	17,07	-0,66	0,0	0,00	0,0
2019-01-13 03:30	312	27	100	0,0	17,73	-4,29	34,8	986,50	-4,69	-4,29	17,17	-0,56	0,0	0,00	0,0
2019-01-13 04:00	312	27	100	0,0	17,83	-4,09	34,8	985,50	-4,50	-4,09	17,27	-0,36	0,0	0,00	0,0
2019-01-13 04:30	312	27	100	0,0	17,93	-4,09	34,8	984,50	-4,50	-4,09	17,37	-0,36	0,0	0,00	0,0
2019-01-13 05:00	313	27	100	0,0	18,03	-4,19	34,8	983,50	-4,59	-4,19	17,47	-0,46	0,0	0,00	0,0
2019-01-13 05:30	43	27	100	0,0	18,03	-4,39	34,8	982,50	-4,79	-4,39	17,47	-0,66	1,4	0,00	0,0
2019-01-13 06:00	78	27	100	1,2	18,13	-4,29	34,8	981,50	-4,69	-4,29	17,57	-0,56	2,8	0,00	0,0
2019-01-13 06:30	62	27	100	0,0	18,23	-4,49	34,8	980,50	-4,89	-4,49	17,67	-0,76	2,2	0,00	0,0
2019-01-13 07:00	63	27	100	0,0	18,63	-4,59	36,6	979,50	-4,99	-4,59	18,07	-0,86	6,0	1,80	1,8
2019-01-13 07:30	59	27	100	0,0	19,03	-4,89	36,6	978,50	-5,29	-4,89	18,47	-1,16	0,0	1,80	1,8
2019-01-13 08:00	59	27	100	0,0	19,23	-4,79	36,6	977,49	-5,19	-4,79	18,67	-1,06	1,2	0,00	1,8
2019-01-13 08:30	67	27	100	0,0	19,23	-4,79	36,6	977,49	-5,19	-4,79	18,67	-1,06	1,2	0,00	1,8
2019-01-13 09:00	63	27	100	0,0	19,33	-4,79	36,6	976,49	-5,19	-4,79	18,77	-1,06	1,8	0,00	1,8
2019-01-13 09:30	67	27	100	0,0	19,23	-4,79	36,6	975,49	-5,19	-4,79	18,67	-1,06	2,4	0,00	1,8
2019-01-13 10:00	74	27	100	0,0	19,23	-4,69	36,6	975,49	-5,09	-4,69	18,67	-0,96	2,8	0,00	1,8
2019-01-13 10:30	81	27	100	0,0	19,13	-4,59	39,6	974,49	-4,99	-4,59	18,57	-0,86	7,5	3,00	4,8
2019-01-13 11:00	74	27	100	1,2	19,13	-4,49	39,6	974,49	-4,89	-4,49	18,57	-0,76	2,4	3,00	4,8
2019-01-13 11:30	78	27	100	1,8	19,13	-4,49	39,6	973,49	-4,89	-4,49	18,57	-0,76	2,8	0,00	4,8

Datum	Vindrikt °	Fukt inne Rh%	Fukt ute Rh%	Vindhast m/s	Temp in °C	Temp ute °C	Nb. Mån mm	Tryck Mbar	Daggp °C	Kyleffekt °C	Vix inne °C	Vix ute °C	Vindby m/s	Korr lufttryck	Nederb./dygn mm
2019-01-13 12:00	70	27	100	0,0	19,13	-4,39	39,6	973,49	-4,79	-4,39	18,57	-0,66	2,8	0,00	4,8
2019-01-13 12:30	71	27	100	1,6	19,13	-4,19	39,6	972,49	-4,59	-4,19	18,57	-0,46	2,8	0,00	4,8
2019-01-13 13:00	72	27	100	0,0	19,03	-4,09	39,6	972,49	-4,50	-4,09	18,47	-0,36	1,8	0,00	4,8
2019-01-13 13:30	75	27	100	0,0	19,03	-3,89	39,6	972,49	-4,30	-3,89	18,47	-0,16	1,6	0,00	4,8
2019-01-13 14:00	334	27	100	0,0	19,03	-3,79	40,8	972,49	-4,20	-3,79	18,47	-0,06	3,5	1,20	6,0
2019-01-13 14:30	337	27	100	2,0	19,03	-3,69	40,8	973,49	-4,10	-3,69	18,47	0,04	3,3	1,20	6,0
2019-01-13 15:00	339	27	93	1,4	19,03	-3,29	40,8	974,49	-4,69	-3,29	18,47	-0,15	6,2	0,00	6,0
2019-01-13 15:30	313	27	86	2,4	19,03	-3,59	40,8	974,49	-6,05	-5,59	18,47	-1,01	4,1	0,00	6,0
2019-01-13 16:00	312	27	88	1,2	18,93	-4,09	40,8	974,49	-6,23	-4,09	18,37	-1,36	3,9	0,00	6,0
2019-01-13 16:30	328	27	88	1,2	18,93	-4,29	40,8	975,49	-6,43	-4,29	18,37	-1,56	3,1	0,00	6,0
2019-01-13 17:00	267	27	84	1,8	19,03	-4,19	40,8	975,49	-6,96	-4,19	18,47	-1,76	3,9	0,00	6,0
2019-01-13 17:30	276	27	85	2,2	18,93	-4,79	40,8	976,49	-7,39	-4,79	18,37	-2,29	3,3	0,00	6,0
2019-01-13 18:00	308	27	82	3,3	18,93	-4,59	40,8	976,49	-7,67	-9,44	18,37	-2,31	5,2	0,00	6,0
2019-01-13 18:30	299	27	76	1,8	18,83	-5,19	40,8	976,49	-9,27	-5,19	18,27	-3,34	4,5	0,00	6,0
2019-01-13 19:00	293	27	74	1,6	18,83	-5,79	40,8	976,49	-10,20	-5,79	18,27	-4,08	3,9	0,00	6,0
2019-01-13 19:30	305	27	76	0,0	18,93	-6,39	40,8	976,49	-10,43	-6,39	18,37	-4,55	3,9	0,00	6,0
2019-01-13 20:00	279	27	77	0,0	18,93	-6,69	40,8	976,49	-10,55	-6,69	18,37	-4,78	2,0	0,00	6,0
2019-01-13 20:30	288	27	80	1,2	18,93	-6,99	42,0	976,49	-10,34	-6,99	18,37	-4,86	3,0	1,20	7,2
2019-01-13 21:00	300	27	80	0,0	18,93	-7,29	42,0	976,49	-10,63	-7,29	18,37	-5,16	3,1	1,20	7,2
2019-01-13 21:30	285	27	80	0,0	18,83	-7,59	42,0	976,49	-10,92	-7,59	18,27	-5,46	3,3	0,00	7,2
2019-01-13 22:00	267	27	80	0,0	18,73	-7,69	42,0	976,49	-11,02	-7,69	18,17	-5,56	3,5	0,00	7,2
2019-01-13 22:30	283	27	81	0,0	18,63	-8,19	42,0	976,49	-11,34	-8,19	18,07	-5,99	2,2	0,00	7,2
2019-01-13 23:00	287	27	83	0,0	18,33	-8,59	42,0	976,49	-11,42	-8,59	17,77	-6,24	2,2	0,00	7,2
2019-01-13 23:30	281	27	85	0,0	18,13	-8,79	42,0	976,49	-11,30	-8,79	17,57	-6,29	3,1	0,00	7,2
2019-01-14 00:00	312	27	85	1,6	17,93	-9,29	42,0	977,49	-11,79	-9,29	17,37	-6,79	2,2	0,00	0,0
2019-01-14 00:30	291	27	86	2,0	17,73	-8,69	42,0	977,49	-11,06	-8,69	17,17	-6,11	3,9	0,00	0,0
2019-01-14 01:00	287	27	86	1,2	17,63	-8,99	42,0	977,49	-11,35	-8,99	17,07	-6,41	2,2	0,00	0,0
2019-01-14 01:30	314	27	87	1,4	17,43	-9,09	42,0	977,49	-11,30	-9,09	16,87	-6,44	2,2	0,00	0,0
2019-01-14 02:00	311	27	93	2,4	17,33	-8,69	43,2	977,49	-10,04	-10,98	16,77	-5,56	4,1	1,20	1,2
2019-01-14 02:30	280	27	95	0,0	17,23	-8,69	43,2	977,49	-9,76	-8,69	16,67	-5,39	3,3	1,20	1,2
2019-01-14 03:00	299	27	95	0,0	17,33	-8,59	43,2	978,50	-9,66	-8,59	16,77	-5,29	3,1	0,00	1,2
2019-01-14 03:30	344	27	95	0,0	17,43	-8,19	43,2	977,49	-9,26	-8,19	16,87	-4,89	1,8	0,00	1,2
2019-01-14 04:00	344	27	95	0,0	17,53	-7,99	43,2	977,49	-9,06	-7,99	16,97	-4,69	1,2	0,00	1,2
2019-01-14 04:30	343	27	96	0,0	17,63	-7,79	43,2	976,49	-8,73	-7,79	17,07	-4,41	0,0	0,00	1,2
2019-01-14 05:00	25	27	96	0,0	17,73	-7,59	43,2	975,49	-8,53	-7,59	17,17	-4,21	1,2	0,00	1,2
2019-01-14 05:30	33	27	97	0,0	17,83	-7,09	43,2	975,49	-7,89	-7,09	17,27	-3,62	1,4	0,00	1,2
2019-01-14 06:00	33	27	97	0,0	17,93	-7,19	43,2	975,49	-7,99	-7,19	17,37	-3,72	0,0	0,00	1,2
2019-01-14 06:30	33	27	97	0,0	18,03	-8,69	43,2	975,49	-9,48	-8,69	17,47	-5,22	0,0	0,00	1,2
2019-01-14 07:00	15	27	98	0,0	18,43	-8,59	43,2	976,49	-9,25	-8,59	17,87	-5,04	0,0	0,00	1,2
2019-01-14 07:30	351	27	97	0,0	18,83	-8,39	43,2	977,49	-9,19	-8,39	18,27	-4,92	1,6	0,00	1,2
2019-01-14 08:00	351	27	96	0,0	19,13	-8,29	43,2	978,50	-9,22	-8,29	18,57	-4,91	1,8	0,00	1,2
2019-01-14 08:30	333	27	95	0,0	19,23	-9,49	43,2	978,50	-10,55	-9,49	18,67	-6,19	2,0	0,00	1,2
2019-01-14 09:00	343	27	95	0,0	19,23	-8,99	43,2	979,50	-10,05	-8,99	18,67	-5,69	1,6	0,00	1,2
2019-01-14 09:30	344	27	92	0,0	19,23	-9,49	43,8	979,50	-10,97	-9,49	18,67	-6,44	7,9	0,60	1,8
2019-01-14 10:00	344	27	93	0,0	19,23	-9,49	43,8	980,50	-10,83	-9,49	18,67	-6,36	0,0	0,60	1,8
2019-01-14 10:30	343	27	92	0,0	19,23	-9,59	43,8	980,50	-11,07	-9,59	18,67	-6,54	1,4	0,00	1,8
2019-01-14 11:00	339	27	91	0,0	19,13	-9,59	43,8	981,50	-11,21	-9,59	18,57	-6,62	1,8	0,00	1,8
2019-01-14 11:30	23	27	91	0,0	19,03	-9,79	43,8	981,50	-11,40	-9,79	18,47	-6,82	0,0	0,00	1,8
2019-01-14 12:00	336	27	93	1,6	18,93	-7,29	43,8	982,50	-8,65	-7,29	18,37	-4,16	4,3	0,00	1,8
2019-01-14 12:30	280	27	83	0,0	18,83	-6,39	43,8	982,50	-9,27	-6,39	18,27	-4,04	5,8	0,00	1,8



Datum	Vindrikt °	Fukt inne Rh%	Fukt ute Rh%	Vindhast m/s	Temp in °C	Temp ute °C	Nb. Mån mm	Tryck Mbar	Daggp °C	Kyleffekt °C	Vix inne °C	Vix ute °C	Vindby m/s	Korr lufttryck	Nederb./dygn mm
2019-01-14 13:00	346	26	79	0,0	18,73	-6,29	43,8	983,50	-9,82	-6,29	18,14	-4,23	5,8	0,00	1,8
2019-01-14 13:30	342	27	74	2,6	18,53	-6,09	45,6	983,50	-10,49	-8,23	17,97	-4,38	6,0	1,80	3,6
2019-01-14 14:00	7	27	71	0,0	18,33	-6,29	45,6	983,50	-11,23	-6,29	17,77	-4,78	4,3	1,80	3,6
2019-01-14 14:30	1	27	70	3,3	18,23	-6,39	45,6	984,50	-11,51	-11,47	17,67	-4,95	4,9	0,00	3,6
2019-01-14 15:00	339	27	69	1,4	18,23	-6,49	45,6	984,50	-11,79	-6,49	17,67	-5,11	3,9	0,00	3,6
2019-01-14 15:30	326	27	70	3,9	18,23	-6,39	46,2	985,50	-11,51	-12,94	17,67	-4,95	4,5	0,60	4,2
2019-01-14 16:00	341	27	72	4,5	18,43	-5,99	46,2	985,50	-10,75	-15,29	17,87	-4,42	6,6	0,60	4,2
2019-01-14 16:30	343	27	73	0,0	18,63	-5,79	46,2	986,50	-10,38	-5,79	18,07	-4,15	6,8	0,00	4,2
2019-01-14 17:00	339	27	70	5,4	18,73	-5,69	46,2	986,50	-10,84	-16,47	18,17	-4,25	7,5	0,00	4,2
2019-01-14 17:30	356	27	67	3,1	18,83	-5,79	46,2	987,50	-11,51	-9,36	18,27	-4,54	5,8	0,00	4,2
2019-01-14 18:00	315	27	69	3,3	18,93	-5,89	46,2	987,50	-11,22	-10,91	18,37	-4,51	5,8	0,00	4,2
2019-01-14 18:30	285	27	61	2,4	18,93	-5,39	46,2	988,50	-12,35	-7,49	18,37	-4,50	6,8	0,00	4,2
2019-01-14 19:00	321	27	64	3,0	18,93	-5,49	46,2	988,50	-11,82	-9,03	18,37	-4,42	6,2	0,00	4,2
2019-01-14 19:30	284	27	67	1,8	18,93	-5,69	46,2	989,50	-11,41	-5,69	18,37	-4,44	5,6	0,00	4,2
2019-01-14 20:00	320	27	65	1,4	18,93	-5,59	46,2	989,50	-11,71	-5,59	18,37	-4,46	5,8	0,00	4,2
2019-01-14 20:30	329	27	61	1,4	19,03	-5,39	46,2	990,50	-12,35	-5,39	18,47	-4,50	4,3	0,00	4,2
2019-01-14 21:00	298	27	60	0,0	19,03	-5,49	46,2	990,50	-12,66	-5,49	18,47	-4,66	3,9	0,00	4,2
2019-01-14 21:30	313	27	64	0,0	18,93	-6,79	46,2	991,50	-13,05	-6,79	18,37	-5,73	2,6	0,00	4,2
2019-01-14 22:00	312	27	75	0,0	18,83	-7,49	46,2	991,50	-11,67	-7,49	18,27	-5,72	2,2	0,00	4,2
2019-01-14 22:30	271	27	79	0,0	18,63	-7,69	46,2	991,50	-11,18	-7,69	18,07	-5,63	2,4	0,00	4,2
2019-01-14 23:00	270	27	82	0,0	18,43	-7,99	46,2	991,50	-10,99	-7,99	17,87	-5,72	2,2	0,00	4,2
2019-01-14 23:30	284	27	84	0,0	18,23	-8,49	46,2	992,50	-11,16	-8,49	17,67	-6,07	1,6	0,00	4,2
2019-01-15 00:00	291	27	87	0,0	18,03	-8,19	46,2	992,50	-10,41	-8,19	17,47	-5,54	2,6	0,00	0,0
2019-01-15 00:30	291	27	85	0,0	17,83	-8,19	46,2	992,50	-10,72	-8,19	17,27	-5,69	1,4	0,00	0,0
2019-01-15 01:00	291	27	86	0,0	17,73	-8,19	46,2	992,50	-10,56	-8,19	17,17	-5,61	2,2	0,00	0,0
2019-01-15 01:30	294	27	86	0,0	17,53	-8,49	46,2	993,50	-10,86	-8,49	16,97	-5,91	0,0	0,00	0,0
2019-01-15 02:00	332	27	86	0,0	17,53	-8,59	46,2	993,50	-10,96	-8,59	16,97	-6,01	2,2	0,00	0,0
2019-01-15 02:30	332	27	86	0,0	17,53	-9,19	46,2	993,50	-11,55	-9,19	16,97	-6,62	0,0	0,00	0,0
2019-01-15 03:00	332	27	90	0,0	17,63	-8,69	46,2	993,50	-10,46	-8,69	17,07	-5,80	0,0	0,00	0,0
2019-01-15 03:30	333	27	91	0,0	17,73	-8,79	46,2	993,50	-10,42	-8,79	17,17	-5,82	0,0	0,00	0,0
2019-01-15 04:00	326	27	90	0,0	17,83	-7,49	46,2	993,50	-9,28	-7,49	17,27	-4,60	2,8	0,00	0,0
2019-01-15 04:30	336	27	85	0,0	17,93	-8,49	46,2	993,50	-11,01	-8,49	17,37	-5,99	1,8	0,00	0,0
2019-01-15 05:00	335	27	86	0,0	17,93	-9,29	46,2	993,50	-11,64	-9,29	17,37	-6,72	0,0	0,00	0,0
2019-01-15 05:30	335	27	88	0,0	17,93	-9,29	46,2	993,50	-11,35	-9,29	17,37	-6,56	0,0	0,00	0,0
2019-01-15 06:00	318	27	92	0,0	18,03	-8,99	47,4	993,50	-10,47	-8,99	17,47	-5,94	5,2	1,20	1,2
2019-01-15 06:30	322	27	92	0,0	18,13	-8,69	47,4	993,50	-10,18	-8,69	17,57	-5,64	1,8	1,20	1,2
2019-01-15 07:00	328	27	91	0,0	18,53	-9,29	47,4	993,50	-10,91	-9,29	17,97	-6,32	0,0	0,00	1,2
2019-01-15 07:30	327	27	92	0,0	18,93	-8,89	47,4	992,50	-10,37	-8,89	18,37	-5,84	1,8	0,00	1,2
2019-01-15 08:00	327	27	91	0,0	19,13	-9,39	47,4	992,50	-11,01	-9,39	18,57	-6,42	2,0	0,00	1,2
2019-01-15 08:30	328	27	92	0,0	19,23	-9,69	47,4	992,50	-11,16	-9,69	18,67	-6,64	0,0	0,00	1,2
2019-01-15 09:00	328	27	93	0,0	19,23	-9,79	48,0	992,50	-11,12	-9,79	18,67	-6,66	7,3	0,60	1,8
2019-01-15 09:30	328	26	93	0,0	19,23	-9,99	48,0	992,50	-11,32	-9,99	18,64	-6,86	0,0	0,60	1,8
2019-01-15 10:00	339	26	93	0,0	19,23	-10,49	48,0	992,50	-11,82	-10,49	18,64	-7,36	0,0	0,00	1,8
2019-01-15 10:30	339	26	93	0,0	19,23	-10,29	48,0	992,50	-11,62	-10,29	18,64	-7,16	0,0	0,00	1,8
2019-01-15 11:00	340	26	93	0,0	19,23	-10,19	48,0	991,50	-11,52	-10,19	18,64	-7,06	0,0	0,00	1,8
2019-01-15 11:30	340	26	94	0,0	19,23	-10,09	48,0	991,50	-11,28	-10,09	18,64	-6,88	0,0	0,00	1,8
2019-01-15 12:00	340	26	94	0,0	19,23	-9,49	48,0	991,50	-10,69	-9,49	18,64	-6,28	0,0	0,00	1,8
2019-01-15 12:30	311	26	94	0,0	19,13	-9,09	48,0	991,50	-10,29	-9,09	18,54	-5,88	0,0	0,00	1,8
2019-01-15 13:00	330	26	94	0,0	19,13	-8,99	48,0	991,50	-10,19	-8,99	18,54	-5,78	0,0	0,00	1,8
2019-01-15 13:30	53	26	95	0,0	19,13	-8,69	49,8	991,50	-9,76	-8,69	18,54	-5,39	2,8	1,80	3,6

Datum	Vindrikt °	Fukt inne Rh%	Fukt ute Rh%	Vindhast m/s	Temp in °C	Temp ute °C	Nb. Mån mm	Tryck Mbar	Daggp °C	Kyleffekt °C	Vix inne °C	Vix ute °C	Vindby m/s	Korr lufttryck	Nederb./dygn mm
2019-01-15 14:00	53	26	95	0,0	19,13	-8,89	49,8	991,50	-9,96	-8,89	18,54	-5,59	1,2	1,80	3,6
2019-01-15 14:30	50	26	95	0,0	19,13	-8,89	49,8	991,50	-9,96	-8,89	18,54	-5,59	0,0	0,00	3,6
2019-01-15 15:00	38	26	95	0,0	19,13	-8,59	51,0	991,50	-9,66	-8,59	18,54	-5,29	6,6	1,20	4,8
2019-01-15 15:30	17	26	96	0,0	19,13	-8,29	51,0	991,50	-9,22	-8,29	18,54	-4,91	1,4	1,20	4,8
2019-01-15 16:00	16	26	96	0,0	19,03	-8,29	51,0	991,50	-9,22	-8,29	18,44	-4,91	0,0	0,00	4,8
2019-01-15 16:30	16	26	96	0,0	19,03	-8,59	51,0	991,50	-9,52	-8,59	18,44	-5,21	0,0	0,00	4,8
2019-01-15 17:00	15	26	96	0,0	19,03	-9,09	51,0	991,50	-10,02	-9,09	18,44	-5,71	0,0	0,00	4,8
2019-01-15 17:30	16	26	96	0,0	19,03	-9,79	51,0	991,50	-10,71	-9,79	18,44	-6,41	0,0	0,00	4,8
2019-01-15 18:00	15	26	95	0,0	19,03	-9,99	52,8	992,50	-11,05	-9,99	18,44	-6,69	3,5	1,80	6,6
2019-01-15 18:30	9	26	95	0,0	19,03	-8,89	52,8	992,50	-9,96	-8,89	18,44	-5,59	1,2	1,80	6,6
2019-01-15 19:00	9	26	94	0,0	19,03	-9,19	52,8	992,50	-10,39	-9,19	18,44	-5,98	0,0	0,00	6,6
2019-01-15 19:30	9	26	93	0,0	19,03	-9,19	52,8	992,50	-10,53	-9,19	18,44	-6,06	0,0	0,00	6,6
2019-01-15 20:00	6	26	93	0,0	19,03	-9,49	52,8	992,50	-10,83	-9,49	18,44	-6,36	1,2	0,00	6,6
2019-01-15 20:30	356	26	92	0,0	19,03	-10,09	52,8	992,50	-11,56	-10,09	18,44	-7,04	2,0	0,00	6,6
2019-01-15 21:00	356	26	92	0,0	19,03	-10,19	52,8	993,50	-11,66	-10,19	18,44	-7,14	1,2	0,00	6,6
2019-01-15 21:30	356	26	92	0,0	19,03	-10,49	52,8	993,50	-11,96	-10,49	18,44	-7,44	0,0	0,00	6,6
2019-01-15 22:00	356	26	92	0,0	18,93	-11,60	52,8	993,50	-13,04	-11,60	18,34	-8,54	0,0	0,00	6,6
2019-01-15 22:30	356	26	92	0,0	18,73	-12,70	52,8	993,50	-14,13	-12,70	18,14	-9,64	0,0	0,00	6,6
2019-01-15 23:00	356	26	92	0,0	18,53	-13,00	52,8	994,50	-14,43	-13,00	17,94	-9,94	0,0	0,00	6,6
2019-01-15 23:30	356	26	92	0,0	18,33	-13,20	52,8	994,50	-14,62	-13,20	17,74	-10,14	0,0	0,00	6,6
2019-01-16 00:00	356	26	92	0,0	18,13	-13,50	52,8	994,50	-14,92	-13,50	17,54	-10,44	0,0	0,00	0,0
2019-01-16 00:30	356	26	92	0,0	17,93	-14,00	52,8	994,50	-15,41	-14,00	17,33	-10,94	0,0	0,00	0,0
2019-01-16 01:00	356	26	92	0,0	17,83	-13,50	52,8	994,50	-14,92	-13,50	17,23	-10,44	0,0	0,00	0,0
2019-01-16 01:30	356	26	92	0,0	17,63	-13,60	52,8	994,50	-15,02	-13,60	17,03	-10,54	0,0	0,00	0,0
2019-01-16 02:00	356	26	92	0,0	17,63	-13,10	52,8	994,50	-14,52	-13,10	17,03	-10,04	0,0	0,00	0,0
2019-01-16 02:30	356	26	92	0,0	17,63	-13,50	52,8	994,50	-14,92	-13,50	17,03	-10,44	0,0	0,00	0,0
2019-01-16 03:00	356	26	92	0,0	17,73	-14,50	52,8	994,50	-15,91	-14,50	17,13	-11,44	0,0	0,00	0,0
2019-01-16 03:30	356	26	92	0,0	17,93	-14,60	52,8	994,50	-16,01	-14,60	17,33	-11,54	0,0	0,00	0,0
2019-01-16 04:00	356	26	92	0,0	18,03	-14,40	52,8	994,50	-15,81	-14,40	17,44	-11,34	0,0	0,00	0,0
2019-01-16 04:30	356	26	92	0,0	18,13	-14,50	52,8	993,50	-15,91	-14,50	17,54	-11,44	0,0	0,00	0,0
2019-01-16 05:00	356	26	92	0,0	18,23	-14,70	52,8	993,50	-16,11	-14,70	17,64	-11,64	0,0	0,00	0,0
2019-01-16 05:30	356	26	92	0,0	18,23	-15,90	52,8	993,50	-17,29	-15,90	17,64	-12,85	0,0	0,00	0,0
2019-01-16 06:00	356	26	92	0,0	18,23	-15,00	52,8	993,50	-16,40	-15,00	17,64	-11,94	0,0	0,00	0,0
2019-01-16 06:30	356	26	92	0,0	18,33	-15,40	52,8	993,50	-16,80	-15,40	17,74	-12,34	0,0	0,00	0,0
2019-01-16 07:00	356	26	92	0,0	18,63	-15,50	52,8	993,50	-16,90	-15,50	18,04	-12,44	0,0	0,00	0,0
2019-01-16 07:30	356	26	92	0,0	18,93	-15,70	52,8	992,50	-17,10	-15,70	18,34	-12,64	0,0	0,00	0,0
2019-01-16 08:00	356	26	92	0,0	19,13	-16,20	54,0	992,50	-17,59	-16,20	18,54	-13,15	5,6	1,20	1,2
2019-01-16 08:30	356	26	92	0,0	19,13	-16,00	54,0	991,50	-17,39	-16,00	18,54	-12,95	0,0	1,20	1,2
2019-01-16 09:00	356	26	92	0,0	19,13	-16,70	54,0	991,50	-18,08	-16,70	18,54	-13,65	0,0	0,00	1,2
2019-01-16 09:30	356	26	92	0,0	19,23	-16,70	54,0	992,50	-18,08	-16,70	18,64	-13,65	0,0	0,00	1,2
2019-01-16 10:00	356	26	92	0,0	19,23	-15,00	54,0	991,50	-16,40	-15,00	18,64	-11,94	0,0	0,00	1,2
2019-01-16 10:30	356	26	92	0,0	19,13	-14,70	55,8	991,50	-16,11	-14,70	18,54	-11,64	4,1	1,80	3,0
2019-01-16 11:00	356	26	92	0,0	19,13	-14,00	55,8	991,50	-15,41	-14,00	18,54	-10,94	0,0	1,80	3,0
2019-01-16 11:30	356	26	92	0,0	19,13	-13,70	55,8	990,50	-15,12	-13,70	18,54	-10,64	0,0	0,00	3,0
2019-01-16 12:00	19	26	92	0,0	19,13	-13,60	55,8	990,50	-15,02	-13,60	18,54	-10,54	0,0	0,00	3,0
2019-01-16 12:30	19	26	92	0,0	19,23	-13,40	55,8	990,50		-13,40	18,64	-14,63	0,0	0,00	3,0
2019-01-16 13:00	27	26	92	0,0	19,23	-13,50	55,8	989,50		-13,50	18,64	-14,73	0,0	0,00	3,0
2019-01-16 13:30	34	26	92	0,0	19,13	-13,10	55,8	989,50		-13,10	18,54	-14,33	0,0	0,00	3,0
2019-01-16 14:00	33	26	92	0,0	19,13	-12,60	55,8	988,50		-12,60	18,54	-13,83	0,0	0,00	3,0
2019-01-16 14:30	44	26	92	0,0	19,13	-12,60	55,8	988,50		-12,60	18,54	-13,83	0,0	0,00	3,0

Datum	Vindrikt °	Fukt inne Rh%	Fukt ute Rh%	Vindhast m/s	Temp in °C	Temp ute °C	Nb. Mån mm	Tryck Mbar	Daggp °C	Kyleffekt °C	Vix inne °C	Vix ute °C	Vindby m/s	Korr lufttryck	Nederb./dygn mm
2019-01-16 15:00	45	26	92	0,0	19,13	-12,50	55,8	988,50		-12,50	18,54	-13,73	0,0	0,00	3,0
2019-01-16 15:30	36	26	92	0,0	19,13	-12,30	55,8	987,50		-12,30	18,54	-13,53	0,0	0,00	3,0
2019-01-16 16:00	38	26	92	0,0	19,13	-11,80	55,8	987,50		-11,80	18,54	-13,03	0,0	0,00	3,0
2019-01-16 16:30	37	26	92	0,0	19,03	-11,60	55,8	987,50		-11,60	18,44	-12,83	0,0	0,00	3,0
2019-01-16 17:00	38	26	92	0,0	19,03	-11,50	57,0	987,50		-11,50	18,44	-12,73	1,8	1,20	4,2
2019-01-16 17:30	39	26	92	0,0	19,03	-12,10	57,0	987,50		-12,10	18,44	-13,33	0,0	1,20	4,2
2019-01-16 18:00	38	26	92	0,0	19,13	-12,10	57,0	987,50		-12,10	18,54	-13,33	0,0	0,00	4,2
2019-01-16 18:30	27	26	92	0,0	19,13	-12,60	57,0	987,50		-12,60	18,54	-13,83	1,2	0,00	4,2
2019-01-16 19:00	41	26	92	0,0	19,13	-12,90	57,0	986,50		-12,90	18,54	-14,13	0,0	0,00	4,2
2019-01-16 19:30	29	26	92	0,0	19,13	-12,70	57,0	986,50		-12,70	18,54	-13,93	0,0	0,00	4,2
2019-01-16 20:00	36	26	92	0,0	19,13	-12,60	57,0	986,50		-12,60	18,54	-13,83	0,0	0,00	4,2
2019-01-16 20:30	51	26	92	0,0	19,13	-13,00	57,0	986,50		-13,00	18,54	-14,23	0,0	0,00	4,2
2019-01-16 21:00	312	26	92	0,0	19,13	-13,60	58,8	986,50		-13,60	18,54	-14,83	6,8	1,80	6,0
2019-01-16 21:30	37	26	92	0,0	19,13	-13,70	58,8	986,50		-13,70	18,54	-14,93	1,2	1,80	6,0
2019-01-16 22:00	60	26	92	0,0	19,03	-13,70	58,8	986,50		-13,70	18,44	-14,93	1,4	0,00	6,0
2019-01-16 22:30	160	26	92	1,2	18,93	-13,60	58,8	986,50		-13,60	18,34	-14,83	1,6	0,00	6,0
2019-01-16 23:00	2	26	92	0,0	18,73	-13,40	58,8	986,50		-13,40	18,14	-14,63	1,6	0,00	6,0
2019-01-16 23:30	239	26	92	0,0	18,53	-13,20	58,8	986,50		-13,20	17,94	-14,43	2,4	0,00	6,0
2019-01-17 00:00	12	26	92	0,0	18,33	-12,90	58,8	986,50		-12,90	17,74	-14,13	1,6	0,00	0,0
2019-01-17 00:30	56	26	92	0,0	18,13	-12,60	60,0	986,50		-12,60	17,54	-13,83	4,5	1,20	1,2
2019-01-17 01:00	16	26	92	0,0	18,03	-12,20	60,0	986,50		-12,20	17,44	-13,43	1,8	1,20	1,2
2019-01-17 01:30	16	26	92	0,0	17,93	-12,00	60,0	986,50		-12,00	17,33	-13,23	2,8	0,00	1,2
2019-01-17 02:00	226	26	92	0,0	18,03	-11,70	60,0	986,50		-11,70	17,44	-12,93	2,0	0,00	1,2
2019-01-17 02:30	316	27	92	0,0	18,13	-11,30	60,0	986,50		-11,30	17,57	-12,53	1,6	0,00	1,2
2019-01-17 03:00	10	27	92	0,0	18,33	-11,10	60,0	987,50		-11,10	17,77	-12,33	2,2	0,00	1,2
2019-01-17 03:30	356	27	92	0,0	18,43	-10,90	60,0	987,50		-10,90	17,87	-12,13	1,6	0,00	1,2
2019-01-17 04:00	26	26	92	0,0	18,63	-10,59	60,0	987,50		-10,59	18,04	-11,83	1,8	0,00	1,2
2019-01-17 04:30	351	26	92	0,0	18,63	-10,39	60,0	988,50		-10,39	18,04	-11,63	1,6	0,00	1,2
2019-01-17 05:00	338	26	92	0,0	18,73	-10,19	60,0	988,50		-10,19	18,14	-11,43	1,8	0,00	1,2
2019-01-17 05:30	356	26	91	0,0	18,73	-9,99	60,0	988,50	-11,60	-9,99	18,14	-7,02	2,0	0,00	1,2
2019-01-17 06:00	351	26	91	0,0	18,73	-9,89	60,0	988,50	-11,50	-9,89	18,14	-6,92	1,2	0,00	1,2
2019-01-17 06:30	345	26	91	0,0	18,83	-9,89	60,0	989,50	-11,50	-9,89	18,24	-6,92	1,2	0,00	1,2
2019-01-17 07:00	345	27	92	0,0	19,13	-9,89	60,0	989,50	-11,36	-9,89	18,57	-6,84	0,0	0,00	1,2
2019-01-17 07:30	346	27	93	0,0	19,43	-9,89	60,0	989,50	-11,22	-9,89	18,87	-6,76	0,0	0,00	1,2
2019-01-17 08:00	345	26	93	0,0	19,63	-9,99	60,0	990,50	-11,32	-9,99	19,04	-6,86	0,0	0,00	1,2
2019-01-17 08:30	345	26	94	0,0	19,63	-10,09	60,0	990,50	-11,28	-10,09	19,04	-6,88	0,0	0,00	1,2
2019-01-17 09:00	346	26	94	0,0	19,63	-10,70	60,0	990,50	-11,88	-10,70	19,04	-7,48	0,0	0,00	1,2
2019-01-17 09:30	345	26	94	0,0	19,63	-11,10	60,0	990,50	-12,27	-11,10	19,04	-7,88	0,0	0,00	1,2
2019-01-17 10:00	16	26	94	0,0	19,63	-11,60	60,0	990,50	-12,77	-11,60	19,04	-8,38	0,0	0,00	1,2
2019-01-17 10:30	15	26	94	0,0	19,63	-11,40	60,0	990,50	-12,57	-11,40	19,04	-8,18	0,0	0,00	1,2
2019-01-17 11:00	351	26	94	0,0	19,53	-11,10	60,0	990,50	-12,27	-11,10	18,94	-7,88	1,2	0,00	1,2
2019-01-17 11:30	337	26	94	0,0	19,53	-11,20	60,0	990,50	-12,37	-11,20	18,94	-7,98	1,6	0,00	1,2
2019-01-17 12:00	351	26	94	0,0	19,43	-11,20	60,0	990,50	-12,37	-11,20	18,84	-7,98	1,6	0,00	1,2
2019-01-17 12:30	332	26	94	0,0	19,33	-10,80	60,0	990,50	-11,98	-10,80	18,74	-7,58	3,3	0,00	1,2
2019-01-17 13:00	332	26	94	1,4	19,23	-10,39	60,0	990,50	-11,58	-10,39	18,64	-7,18	2,2	0,00	1,2
2019-01-17 13:30	332	26	94	0,0	19,03	-10,19	60,0	990,50	-11,38	-10,19	18,44	-6,98	2,6	0,00	1,2
2019-01-17 14:00	351	26	94	0,0	18,83	-10,19	60,0	990,50	-11,38	-10,19	18,24	-6,98	2,8	0,00	1,2
2019-01-17 14:30	318	26	94	0,0	18,73	-10,09	60,0	990,50	-11,28	-10,09	18,14	-6,88	2,0	0,00	1,2
2019-01-17 15:00	336	26	95	0,0	18,73	-9,99	60,0	990,50	-11,05	-9,99	18,14	-6,69	2,0	0,00	1,2
2019-01-17 15:30	338	26	96	0,0	18,83	-9,59	60,0	990,50	-10,51	-9,59	18,24	-6,21	3,0	0,00	1,2

Datum	Vindrikt °	Fukt inne Rh%	Fukt ute Rh%	Vindhast m/s	Temp in °C	Temp ute °C	Nb. Män mm	Tryck Mbar	Daggp °C	Kyleffekt °C	Vix inne °C	Vix ute °C	Vindby m/s	Korr lufttryck	Nederb./dygn mm
2019-01-17 16:00	335	26	96	1,4	18,93	-9,49	60,0	991,50	-10,41	-9,49	18,34	-6,11	2,6	0,00	1,2
2019-01-17 16:30	339	26	96	0,0	19,03	-9,59	60,0	991,50	-10,51	-9,59	18,44	-6,21	2,0	0,00	1,2
2019-01-17 17:00	346	26	96	0,0	19,03	-9,79	60,0	991,50	-10,71	-9,79	18,44	-6,41	1,4	0,00	1,2
2019-01-17 17:30	341	26	97	2,0	19,03	-9,59	60,0	991,50	-10,38	-9,59	18,44	-6,12	2,0	0,00	1,2
2019-01-17 18:00	341	26	97	0,0	19,03	-9,59	60,0	991,50	-10,38	-9,59	18,44	-6,12	1,6	0,00	1,2
2019-01-17 18:30	344	26	97	0,0	19,03	-9,49	60,0	991,50	-10,28	-9,49	18,44	-6,02	1,2	0,00	1,2
2019-01-17 19:00	344	26	98	0,0	19,03	-9,29	60,0	992,50	-9,95	-9,29	18,44	-5,74	1,2	0,00	1,2
2019-01-17 19:30	351	26	99	0,0	18,93	-8,69	60,0	992,50	-9,22	-8,69	18,34	-5,05	2,0	0,00	1,2
2019-01-17 20:00	305	26	99	0,0	18,93	-8,49	60,0	992,50	-9,02	-8,49	18,34	-4,85	1,8	0,00	1,2
2019-01-17 20:30	351	26	99	0,0	18,93	-8,49	60,0	992,50	-9,02	-8,49	18,34	-4,85	1,4	0,00	1,2
2019-01-17 21:00	351	26	99	0,0	18,93	-7,99	60,0	993,50	-8,52	-7,99	18,34	-4,35	1,6	0,00	1,2
2019-01-17 21:30	335	26	99	1,2	18,93	-7,39	60,0	993,50	-7,92	-7,39	18,34	-3,75	2,0	0,00	1,2
2019-01-17 22:00	334	26	98	1,4	18,83	-7,29	60,0	993,50	-7,96	-7,29	18,24	-3,74	2,6	0,00	1,2
2019-01-17 22:30	342	26	99	0,0	18,63	-7,29	60,0	993,50	-7,82	-7,29	18,04	-3,65	2,4	0,00	1,2
2019-01-17 23:00	332	26	99	0,0	18,43	-7,39	60,0	994,50	-7,92	-7,39	17,84	-3,75	2,4	0,00	1,2
2019-01-17 23:30	335	26	100	0,0	18,13	-7,39	60,0	994,50	-7,79	-7,39	17,54	-3,66	2,0	0,00	1,2
2019-01-18 00:00	342	26	100	0,0	17,93	-7,29	60,0	994,50	-7,69	-7,29	17,33	-3,56	1,8	0,00	0,0
2019-01-18 00:30	321	26	100	1,4	17,73	-6,99	60,0	994,50	-7,39	-6,99	17,13	-3,26	2,4	0,00	0,0
2019-01-18 01:00	336	26	99	1,4	17,53	-7,09	60,0	994,50	-7,62	-7,09	16,93	-3,45	2,6	0,00	0,0
2019-01-18 01:30	327	26	97	1,2	17,33	-7,09	60,0	994,50	-7,89	-7,09	16,73	-3,62	2,8	0,00	0,0
2019-01-18 02:00	314	26	97	0,0	17,33	-6,99	60,0	994,50	-7,79	-6,99	16,73	-3,52	2,8	0,00	0,0
2019-01-18 02:30	285	26	96	1,8	17,33	-6,89	60,0	994,50	-7,83	-6,89	16,73	-3,51	3,5	0,00	0,0
2019-01-18 03:00	338	26	95	0,0	17,43	-7,19	60,0	994,50	-8,27	-7,19	16,83	-3,89	3,3	0,00	0,0
2019-01-18 03:30	356	26	95	2,8	17,63	-7,29	60,0	994,50	-8,37	-10,99	17,03	-3,99	3,0	0,00	0,0
2019-01-18 04:00	319	26	94	0,0	17,73	-7,49	60,0	994,50	-8,71	-7,49	17,13	-4,27	2,8	0,00	0,0
2019-01-18 04:30	311	26	94	0,0	17,83	-7,89	60,0	995,50	-9,10	-7,89	17,23	-4,67	2,0	0,00	0,0
2019-01-18 05:00	0	26	93	1,8	17,83	-7,79	60,0	995,50	-9,14	-7,79	17,23	-4,66	2,6	0,00	0,0
2019-01-18 05:30	346	26	94	0,0	17,93	-8,09	60,0	995,50	-9,30	-8,09	17,33	-4,87	2,0	0,00	0,0
2019-01-18 06:00	343	26	94	0,0	17,93	-8,09	60,0	995,50	-9,30	-8,09	17,33	-4,87	2,0	0,00	0,0
2019-01-18 06:30	340	26	94	0,0	18,03	-8,09	60,0	995,50	-9,30	-8,09	17,44	-4,87	2,2	0,00	0,0
2019-01-18 07:00	346	26	94	1,2	18,23	-7,69	60,0	995,50	-8,90	-7,69	17,64	-4,47	2,8	0,00	0,0
2019-01-18 07:30	333	26	94	1,2	18,43	-7,59	60,0	996,50	-8,81	-7,59	17,84	-4,37	2,6	0,00	0,0
2019-01-18 08:00	341	26	93	0,0	18,43	-7,59	60,0	996,50	-8,95	-7,59	17,84	-4,46	2,0	0,00	0,0
2019-01-18 08:30	345	26	93	0,0	18,43	-7,49	60,0	996,50	-8,85	-7,49	17,84	-4,36	3,0	0,00	0,0
2019-01-18 09:00	338	26	92	0,0	18,43	-7,59	61,2	997,50	-9,09	-7,59	17,84	-4,54	3,1	1,20	1,2
2019-01-18 09:30	337	26	91	0,0	18,43	-7,69	61,2	997,50	-9,33	-7,69	17,84	-4,72	1,6	1,20	1,2
2019-01-18 10:00	351	26	90	0,0	18,63	-7,89	61,2	998,51	-9,67	-7,89	18,04	-5,00	1,6	0,00	1,2
2019-01-18 10:30	338	26	90	0,0	18,73	-7,69	61,2	998,51	-9,48	-7,69	18,14	-4,80	3,7	0,00	1,2
2019-01-18 11:00	344	26	87	1,2	18,73	-7,29	61,2	998,51	-9,53	-7,29	18,14	-4,64	2,2	0,00	1,2
2019-01-18 11:30	337	26	87	0,0	18,73	-7,09	61,2	998,51	-9,33	-7,09	18,14	-4,44	2,2	0,00	1,2
2019-01-18 12:00	336	26	89	0,0	18,73	-7,09	61,2	999,51	-9,03	-7,09	18,14	-4,28	2,6	0,00	1,2
2019-01-18 12:30	312	25	90	0,0	18,73	-6,99	61,2	999,51	-8,79	-6,99	18,10	-4,10	2,8	0,00	1,2
2019-01-18 13:00	346	25	91	0,0	18,63	-6,89	61,2	999,51	-8,54	-6,89	18,00	-3,92	2,2	0,00	1,2
2019-01-18 13:30	340	25	93	0,0	18,63	-6,69	61,2	999,51	-8,06	-6,69	18,00	-3,56	1,8	0,00	1,2
2019-01-18 14:00	341	25	93	0,0	18,63	-6,49	61,2	999,51	-7,86	-6,49	18,00	-3,36	1,4	0,00	1,2
2019-01-18 14:30	315	26	92	0,0	18,53	-6,39	61,2	1000,51	-7,90	-6,39	17,94	-3,34	2,2	0,00	1,2
2019-01-18 15:00	319	26	93	0,0	18,43	-6,49	61,2	1000,51	-7,86	-6,49	17,84	-3,36	2,6	0,00	1,2
2019-01-18 15:30	328	26	93	0,0	18,33	-6,59	61,2	1000,51	-7,96	-6,59	17,74	-3,46	2,4	0,00	1,2
2019-01-18 16:00	345	26	94	0,0	18,23	-6,79	61,2	1000,51	-8,01	-6,79	17,64	-3,57	1,6	0,00	1,2
2019-01-18 16:30	345	26	93	0,0	18,33	-7,09	61,2	1001,51	-8,45	-7,09	17,74	-3,96	1,8	0,00	1,2

Datum	Vindrikt °	Fukt inne Rh%	Fukt ute Rh%	Vindhast m/s	Temp in °C	Temp ute °C	Nb. Män mm	Tryck Mbar	Daggp °C	Kyleffekt °C	Vix inne °C	Vix ute °C	Vindby m/s	Korr lufttryck	Nederb./dygn mm
2019-01-18 17:00	323	26	94	0,0	18,33	-6,89	61,8	1001,51	-8,11	-6,89	17,74	-3,67	4,5	0,60	1,8
2019-01-18 17:30	329	26	93	0,0	18,43	-6,89	61,8	1001,51	-8,25	-6,89	17,84	-3,76	2,2	0,60	1,8
2019-01-18 18:00	337	26	93	0,0	18,43	-7,19	61,8	1001,51	-8,55	-7,19	17,84	-4,06	2,4	0,00	1,8
2019-01-18 18:30	334	26	93	0,0	18,43	-7,29	61,8	1002,51	-8,65	-7,29	17,84	-4,16	2,6	0,00	1,8
2019-01-18 19:00	5	26	93	0,0	18,43	-7,29	61,8	1002,51	-8,65	-7,29	17,84	-4,16	2,2	0,00	1,8
2019-01-18 19:30	356	26	94	0,0	18,53	-7,49	63,0	1002,51	-8,71	-7,49	17,94	-4,27	6,4	1,20	3,0
2019-01-18 20:00	356	26	94	0,0	18,53	-7,99	63,0	1002,51	-9,20	-7,99	17,94	-4,77	1,4	1,20	3,0
2019-01-18 20:30	356	26	95	0,0	18,53	-8,49	63,0	1002,51	-9,56	-8,49	17,94	-5,19	0,0	0,00	3,0
2019-01-18 21:00	356	26	95	0,0	18,53	-8,69	63,0	1002,51	-9,76	-8,69	17,94	-5,39	0,0	0,00	3,0
2019-01-18 21:30	356	26	96	0,0	18,43	-8,89	63,0	1003,51	-9,82	-8,89	17,84	-5,51	0,0	0,00	3,0
2019-01-18 22:00	356	26	97	0,0	18,33	-8,89	63,0	1003,51	-9,68	-8,89	17,74	-5,42	0,0	0,00	3,0
2019-01-18 22:30	356	26	97	0,0	18,13	-8,79	63,0	1003,51	-9,58	-8,79	17,54	-5,32	0,0	0,00	3,0
2019-01-18 23:00	356	26	97	0,0	17,93	-9,29	63,0	1003,51	-10,08	-9,29	17,33	-5,82	0,0	0,00	3,0
2019-01-18 23:30	356	26	99	0,0	17,73	-8,59	63,0	1003,51	-9,12	-8,59	17,13	-4,95	0,0	0,00	3,0
2019-01-19 00:00	356	26	98	0,0	17,63	-9,39	63,0	1003,51	-10,05	-9,39	17,03	-5,84	0,0	0,00	0,0
2019-01-19 00:30	356	26	98	0,0	17,43	-9,89	63,0	1003,51	-10,54	-9,89	16,83	-6,34	0,0	0,00	0,0
2019-01-19 01:00	356	26	99	0,0	17,33	-10,29	63,0	1003,51	-10,81	-10,29	16,73	-6,65	0,0	0,00	0,0
2019-01-19 01:30	356	26	99	0,0	17,23	-10,39	63,0	1003,51	-10,91	-10,39	16,63	-6,75	0,0	0,00	0,0
2019-01-19 02:00	356	26	99	0,0	17,13	-10,49	63,0	1002,51	-11,01	-10,49	16,53	-6,85	0,0	0,00	0,0
2019-01-19 02:30	356	26	99	0,0	17,13	-10,39	63,0	1002,51	-10,91	-10,39	16,53	-6,75	0,0	0,00	0,0
2019-01-19 03:00	356	26	98	0,0	17,23	-9,99	63,0	1002,51	-10,64	-9,99	16,63	-6,44	0,0	0,00	0,0
2019-01-19 03:30	356	26	98	0,0	17,33	-9,39	63,0	1001,51	-10,05	-9,39	16,73	-5,84	0,0	0,00	0,0
2019-01-19 04:00	4	26	99	0,0	17,43	-8,99	63,0	1001,51	-9,51	-8,99	16,83	-5,35	0,0	0,00	0,0
2019-01-19 04:30	35	26	100	0,0	17,53	-7,99	63,0	1001,51	-8,39	-7,99	16,93	-4,26	1,4	0,00	0,0
2019-01-19 05:00	36	26	100	0,0	17,63	-7,69	63,0	1000,51	-8,09	-7,69	17,03	-3,96	0,0	0,00	0,0
2019-01-19 05:30	37	26	100	0,0	17,63	-7,89	63,0	1000,51	-8,29	-7,89	17,03	-4,16	0,0	0,00	0,0
2019-01-19 06:00	35	26	100	0,0	17,73	-8,49	63,0	999,51	-8,88	-8,49	17,13	-4,76	0,0	0,00	0,0
2019-01-19 06:30	35	26	100	0,0	17,83	-8,49	63,0	999,51	-8,88	-8,49	17,23	-4,76	0,0	0,00	0,0
2019-01-19 07:00	36	26	100	0,0	18,23	-8,19	63,0	998,51	-8,58	-8,19	17,64	-4,46	0,0	0,00	0,0
2019-01-19 07:30	55	26	100	0,0	18,63	-7,99	63,0	998,51	-8,39	-7,99	18,04	-4,26	2,2	0,00	0,0
2019-01-19 08:00	48	26	100	0,0	18,73	-7,69	63,0	997,50	-8,09	-7,69	18,14	-3,96	2,0	0,00	0,0
2019-01-19 08:30	25	25	100	0,0	18,83	-8,09	64,8	997,50	-8,49	-8,09	18,20	-4,36	3,7	1,80	1,8
2019-01-19 09:00	40	25	100	0,0	18,83	-7,89	64,8	997,50	-8,29	-7,89	18,20	-4,16	0,0	1,80	1,8
2019-01-19 09:30	317	25	100	2,6	18,83	-7,29	64,8	998,51	-7,69	-9,50	18,20	-3,56	3,0	0,00	1,8
2019-01-19 10:00	316	25	100	0,0	18,83	-6,29	64,8	998,51	-6,69	-6,29	18,20	-2,56	4,3	0,00	1,8
2019-01-19 10:30	321	25	94	0,0	18,83	-6,09	64,8	999,51	-7,32	-6,09	18,20	-2,87	4,1	0,00	1,8
2019-01-19 11:00	332	25	91	1,2	18,73	-6,09	64,8	999,51	-7,75	-6,09	18,10	-3,12	3,9	0,00	1,8
2019-01-19 11:30	285	25	89	2,6	18,63	-6,09	64,8	1000,51	-8,05	-8,23	18,00	-3,28	3,7	0,00	1,8
2019-01-19 12:00	317	26	90	1,4	18,53	-6,29	64,8	1000,51	-8,10	-6,29	17,94	-3,40	3,1	0,00	1,8
2019-01-19 12:30	307	26	91	1,4	18,43	-5,89	64,8	1000,51	-7,56	-5,89	17,84	-2,92	4,5	0,00	1,8
2019-01-19 13:00	316	26	88	3,3	18,23	-5,89	64,8	1001,51	-8,00	-10,91	17,64	-3,16	4,7	0,00	1,8
2019-01-19 13:30	311	25	90	1,2	18,03	-5,89	64,8	1001,51	-7,70	-5,89	17,40	-3,00	4,1	0,00	1,8
2019-01-19 14:00	331	25	86	1,8	17,83	-6,09	65,4	1002,51	-8,51	-6,09	17,20	-3,51	5,0	0,60	2,4
2019-01-19 14:30	333	25	83	0,0	17,73	-6,39	65,4	1002,51	-9,27	-6,39	17,10	-4,04	3,0	0,60	2,4
2019-01-19 15:00	332	25	83	0,0	17,63	-6,89	65,4	1002,51	-9,76	-6,89	17,00	-4,54	2,4	0,00	2,4
2019-01-19 15:30	335	25	83	0,0	17,53	-7,39	65,4	1003,51	-10,25	-7,39	16,90	-5,04	2,4	0,00	2,4
2019-01-19 16:00	335	25	85	0,0	17,53	-7,99	65,4	1003,51	-10,52	-7,99	16,90	-5,49	0,0	0,00	2,4
2019-01-19 16:30	335	25	86	0,0	17,53	-8,49	65,4	1003,51	-10,86	-8,49	16,90	-5,91	0,0	0,00	2,4
2019-01-19 17:00	342	25	88	0,0	17,63	-8,49	66,0	1004,51	-10,56	-8,49	17,00	-5,76	5,0	0,60	3,0
2019-01-19 17:30	341	26	86	0,0	17,83	-8,49	66,0	1004,51	-10,86	-8,49	17,23	-5,91	2,2	0,60	3,0

Datum	Vindrikt °	Fukt inne Rh%	Fukt ute Rh%	Vindhast m/s	Temp in °C	Temp ute °C	Nb. Män mm	Tryck Mbar	Daggp °C	Kyleffekt °C	Vix inne °C	Vix ute °C	Vindby m/s	Korr lufttryck	Nederb./dygn mm
2019-01-19 18:00	351	26	88	0,0	17,93	-8,59	66,0	1004,51	-10,66	-8,59	17,33	-5,86	1,8	0,00	3,0
2019-01-19 18:30	351	26	88	0,0	18,03	-8,89	66,0	1004,51	-10,95	-8,89	17,44	-6,16	2,0	0,00	3,0
2019-01-19 19:00	351	26	89	0,0	18,13	-9,19	66,0	1005,51	-11,10	-9,19	17,54	-6,38	1,2	0,00	3,0
2019-01-19 19:30	351	26	90	0,0	18,23	-9,79	67,8	1005,51	-11,55	-9,79	17,64	-6,90	4,1	1,80	4,8
2019-01-19 20:00	347	26	92	0,0	18,23	-8,89	67,8	1005,51	-10,37	-8,89	17,64	-5,84	1,8	1,80	4,8
2019-01-19 20:30	328	25	90	0,0	18,23	-9,29	67,8	1005,51	-11,05	-9,29	17,60	-6,40	3,0	0,00	4,8
2019-01-19 21:00	333	25	91	0,0	18,23	-9,39	67,8	1005,51	-11,01	-9,39	17,60	-6,42	1,8	0,00	4,8
2019-01-19 21:30	333	25	91	0,0	18,13	-9,79	67,8	1006,51	-11,40	-9,79	17,50	-6,82	0,0	0,00	4,8
2019-01-19 22:00	341	25	93	0,0	18,03	-9,79	67,8	1006,51	-11,12	-9,79	17,40	-6,66	1,6	0,00	4,8
2019-01-19 22:30	346	25	93	0,0	17,93	-9,89	67,8	1006,51	-11,22	-9,89	17,30	-6,76	1,8	0,00	4,8
2019-01-19 23:00	345	25	94	0,0	17,73	-9,89	67,8	1006,51	-11,08	-9,89	17,10	-6,68	1,2	0,00	4,8
2019-01-19 23:30	346	26	94	0,0	17,53	-9,99	67,8	1006,51	-11,18	-9,99	16,93	-6,78	0,0	0,00	4,8
2019-01-20 00:00	347	26	95	0,0	17,33	-9,89	67,8	1006,51	-10,95	-9,89	16,73	-6,59	1,6	0,00	0,0
2019-01-20 00:30	347	26	96	0,0	17,23	-9,69	67,8	1007,51	-10,61	-9,69	16,63	-6,31	1,2	0,00	0,0
2019-01-20 01:00	351	26	96	0,0	17,03	-9,59	67,8	1007,51	-10,51	-9,59	16,43	-6,21	1,6	0,00	0,0
2019-01-20 01:30	351	26	96	0,0	16,93	-9,39	67,8	1007,51	-10,31	-9,39	16,33	-6,01	1,6	0,00	0,0
2019-01-20 02:00	347	26	96	0,0	16,83	-8,89	67,8	1007,51	-9,82	-8,89	16,23	-5,51	2,2	0,00	0,0
2019-01-20 02:30	334	26	96	0,0	16,83	-8,69	67,8	1007,51	-9,62	-8,69	16,23	-5,31	2,2	0,00	0,0
2019-01-20 03:00	332	26	96	0,0	17,03	-8,69	67,8	1008,51	-9,62	-8,69	16,43	-5,31	1,8	0,00	0,0
2019-01-20 03:30	351	26	95	0,0	17,13	-9,19	67,8	1008,51	-10,25	-9,19	16,53	-5,89	1,4	0,00	0,0
2019-01-20 04:00	351	26	96	0,0	17,33	-9,39	67,8	1008,51	-10,31	-9,39	16,73	-6,01	0,0	0,00	0,0
2019-01-20 04:30	351	26	96	0,0	17,43	-10,19	67,8	1008,51	-11,11	-10,19	16,83	-6,81	0,0	0,00	0,0
2019-01-20 05:00	351	26	98	0,0	17,53	-9,09	67,8	1009,51	-9,75	-9,09	16,93	-5,54	0,0	0,00	0,0
2019-01-20 05:30	351	25	99	0,0	17,53	-8,89	67,8	1009,51	-9,42	-8,89	16,90	-5,25	0,0	0,00	0,0
2019-01-20 06:00	351	25	97	0,0	17,63	-9,39	67,8	1009,51	-10,18	-9,39	17,00	-5,92	0,0	0,00	0,0
2019-01-20 06:30	351	26	98	0,0	17,73	-8,69	67,8	1009,51	-9,35	-8,69	17,13	-5,14	1,6	0,00	0,0
2019-01-20 07:00	304	26	96	0,0	18,13	-9,09	67,8	1009,51	-10,02	-9,09	17,54	-5,71	0,0	0,00	0,0
2019-01-20 07:30	351	26	95	0,0	18,53	-9,79	67,8	1009,51	-10,85	-9,79	17,94	-6,49	0,0	0,00	0,0
2019-01-20 08:00	324	25	95	0,0	18,73	-9,89	67,8	1009,51	-10,95	-9,89	18,10	-6,59	0,0	0,00	0,0
2019-01-20 08:30	1	25	98	0,0	18,83	-9,19	67,8	1010,51	-9,85	-9,19	18,20	-5,64	0,0	0,00	0,0
2019-01-20 09:00	10	25	100	0,0	18,83	-8,19	67,8	1010,51	-8,58	-8,19	18,20	-4,46	2,0	0,00	0,0
2019-01-20 09:30	10	25	99	0,0	18,83	-7,79	67,8	1010,51	-8,32	-7,79	18,20	-4,15	1,2	0,00	0,0
2019-01-20 10:00	9	25	97	0,0	18,83	-8,49	67,8	1010,51	-9,28	-8,49	18,20	-5,02	1,8	0,00	0,0
2019-01-20 10:30	9	25	97	0,0	18,83	-8,69	67,8	1010,51	-9,48	-8,69	18,20	-5,22	0,0	0,00	0,0
2019-01-20 11:00	351	25	97	0,0	18,73	-8,49	67,8	1011,51	-9,28	-8,49	18,10	-5,02	2,0	0,00	0,0
2019-01-20 11:30	351	25	97	0,0	18,63	-8,19	67,8	1011,51	-8,99	-8,19	18,00	-4,72	1,8	0,00	0,0
2019-01-20 12:00	356	26	96	0,0	18,43	-7,89	67,8	1011,51	-8,83	-7,89	17,84	-4,51	0,0	0,00	0,0
2019-01-20 12:30	334	26	96	0,0	18,23	-7,89	67,8	1011,51	-8,83	-7,89	17,64	-4,51	0,0	0,00	0,0
2019-01-20 13:00	5	25	96	0,0	18,03	-7,59	67,8	1011,51	-8,53	-7,59	17,40	-4,21	0,0	0,00	0,0
2019-01-20 13:30	6	25	95	0,0	17,83	-7,99	67,8	1011,51	-9,06	-7,99	17,20	-4,69	0,0	0,00	0,0
2019-01-20 14:00	19	25	95	0,0	17,73	-8,39	67,8	1011,51	-9,46	-8,39	17,10	-5,09	0,0	0,00	0,0
2019-01-20 14:30	19	25	96	0,0	17,63	-7,99	67,8	1011,51	-8,92	-7,99	17,00	-4,61	0,0	0,00	0,0
2019-01-20 15:00	18	26	96	0,0	17,53	-8,49	67,8	1011,51	-9,42	-8,49	16,93	-5,11	0,0	0,00	0,0
2019-01-20 15:30	4	26	97	0,0	17,43	-8,09	67,8	1011,51	-8,89	-8,09	16,83	-4,62	0,0	0,00	0,0
2019-01-20 16:00	1	26	97	0,0	17,53	-8,39	67,8	1011,51	-9,19	-8,39	16,93	-4,92	0,0	0,00	0,0
2019-01-20 16:30	351	26	98	0,0	17,53	-8,09	67,8	1011,51	-8,75	-8,09	16,93	-4,54	0,0	0,00	0,0
2019-01-20 17:00	356	26	92	0,0	17,73	-8,19	69,0	1011,51	-9,68	-8,19	17,13	-5,14	3,3	1,20	1,2
2019-01-20 17:30	356	26	91	0,0	17,83	-9,39	69,0	1011,51	-11,01	-9,39	17,23	-6,42	0,0	1,20	1,2
2019-01-20 18:00	356	26	95	0,0	18,03	-8,59	69,0	1011,51	-9,66	-8,59	17,44	-5,29	0,0	0,00	1,2
2019-01-20 18:30	356	26	95	0,0	18,13	-7,69	70,2	1011,51	-8,77	-7,69	17,54	-4,39	4,1	1,20	2,4

Datum	Vindrikt °	Fukt inne Rh%	Fukt ute Rh%	Vindhast m/s	Temp in °C	Temp ute °C	Nb. Mån mm	Tryck Mbar	Daggp °C	Kyleffekt °C	Vix inne °C	Vix ute °C	Vindby m/s	Korr lufttryck	Nederb./dygn mm
2019-01-20 19:00	356	26	93	0,0	18,23	-8,09	70,2	1011,51	-9,44	-8,09	17,64	-4,96	0,0	1,20	2,4
2019-01-20 19:30	356	26	93	0,0	18,23	-8,89	70,2	1011,51	-10,23	-8,89	17,64	-5,76	0,0	0,00	2,4
2019-01-20 20:00	356	26	94	0,0	18,23	-9,09	70,2	1011,51	-10,29	-9,09	17,64	-5,88	0,0	0,00	2,4
2019-01-20 20:30	346	26	95	0,0	18,23	-9,09	70,2	1011,51	-10,15	-9,09	17,64	-5,79	0,0	0,00	2,4
2019-01-20 21:00	351	26	96	0,0	18,23	-9,39	70,2	1011,51	-10,31	-9,39	17,64	-6,01	0,0	0,00	2,4
2019-01-20 21:30	356	26	97	0,0	18,23	-9,39	70,2	1011,51	-10,18	-9,39	17,64	-5,92	0,0	0,00	2,4
2019-01-20 22:00	356	26	97	0,0	18,13	-9,49	70,2	1011,51	-10,28	-9,49	17,54	-6,02	0,0	0,00	2,4
2019-01-20 22:30	356	25	98	0,0	18,03	-9,79	70,2	1011,51	-10,44	-9,79	17,40	-6,24	0,0	0,00	2,4
2019-01-20 23:00	356	25	97	0,0	17,83	-10,29	70,2	1011,51	-11,07	-10,29	17,20	-6,82	0,0	0,00	2,4
2019-01-20 23:30	356	25	98	0,0	17,63	-9,79	70,2	1011,51	-10,44	-9,79	17,00	-6,24	0,0	0,00	2,4
2019-01-21 00:00	356	26	98	0,0	17,43	-10,70	70,2	1011,51	-11,34	-10,70	16,83	-7,14	0,0	0,00	0,0
2019-01-21 00:30	356	26	98	0,0	17,33	-12,30	70,2	1011,51	-12,93	-12,30	16,73	-8,74	0,0	0,00	0,0
2019-01-21 01:00	356	26	98	0,0	17,13	-12,90	70,2	1011,51	-13,53	-12,90	16,53	-9,34	0,0	0,00	0,0
2019-01-21 01:30	356	26	98	0,0	17,03	-13,10	70,2	1011,51	-13,73	-13,10	16,43	-9,54	0,0	0,00	0,0
2019-01-21 02:00	356	26	98	0,0	17,03	-13,40	70,2	1011,51	-14,03	-13,40	16,43	-9,84	0,0	0,00	0,0
2019-01-21 02:30	356	26	98	0,0	17,03	-13,80	70,2	1011,51	-14,43	-13,80	16,43	-10,24	0,0	0,00	0,0
2019-01-21 03:00	356	26	98	0,0	17,13	-14,30	70,2	1011,51	-14,92	-14,30	16,53	-10,74	0,0	0,00	0,0
2019-01-21 03:30	356	26	98	0,0	17,23	-14,00	70,2	1011,51	-14,62	-14,00	16,63	-10,44	0,0	0,00	0,0
2019-01-21 04:00	356	26	98	0,0	17,43	-14,70	70,2	1011,51	-15,32	-14,70	16,83	-11,14	0,0	0,00	0,0
2019-01-21 04:30	356	26	98	0,0	17,53	-14,70	70,2	1011,51	-15,32	-14,70	16,93	-11,14	0,0	0,00	0,0
2019-01-21 05:00	356	26	98	0,0	17,53	-14,60	70,2	1011,51	-15,22	-14,60	16,93	-11,04	0,0	0,00	0,0
2019-01-21 05:30	356	26	98	0,0	17,63	-15,60	70,2	1011,51	-16,22	-15,60	17,03	-12,04	0,0	0,00	0,0
2019-01-21 06:00	356	25	98	0,0	17,63	-16,00	70,2	1011,51	-16,62	-16,00	17,00	-12,44	0,0	0,00	0,0
2019-01-21 06:30	356	26	98	0,0	17,73	-16,40	70,2	1011,51	-17,01	-16,40	17,13	-12,84	0,0	0,00	0,0
2019-01-21 07:00	356	26	98	0,0	18,03	-16,70	70,2	1011,51	-17,31	-16,70	17,44	-13,14	0,0	0,00	0,0
2019-01-21 07:30	356	26	98	0,0	18,43	-16,40	70,2	1011,51	-17,01	-16,40	17,84	-12,84	0,0	0,00	0,0
2019-01-21 08:00	356	25	98	0,0	18,73	-16,30	70,2	1012,51	-16,91	-16,30	18,10	-12,74	0,0	0,00	0,0
2019-01-21 08:30	356	25	98	0,0	18,83	-16,60	70,2	1012,51	-17,21	-16,60	18,20	-13,04	0,0	0,00	0,0
2019-01-21 09:00	356	25	98	0,0	18,83	-16,70	71,4	1012,51	-17,31	-16,70	18,20	-13,14	1,8	1,20	1,2
2019-01-21 09:30	356	25	98	0,0	18,83	-16,80	71,4	1012,51	-17,41	-16,80	18,20	-13,24	0,0	1,20	1,2
2019-01-21 10:00	356	25	98	0,0	18,83	-16,20	71,4	1012,51	-16,81	-16,20	18,20	-12,64	0,0	0,00	1,2
2019-01-21 10:30	356	25	98	0,0	18,83	-15,00	71,4	1013,51	-15,62	-15,00	18,20	-11,44	0,0	0,00	1,2
2019-01-21 11:00	356	25	98	0,0	18,83	-15,00	71,4	1013,51	-15,62	-15,00	18,20	-11,44	0,0	0,00	1,2
2019-01-21 11:30	356	25	98	0,0	18,83	-15,30	71,4	1013,51	-15,92	-15,30	18,20	-11,74	0,0	0,00	1,2
2019-01-21 12:00	32	25	98	0,0	18,73	-15,30	71,4	1013,51	-15,92	-15,30	18,10	-11,74	0,0	0,00	1,2
2019-01-21 12:30	33	25	98	0,0	18,53	-15,30	71,4	1013,51	-15,92	-15,30	17,90	-11,74	0,0	0,00	1,2
2019-01-21 13:00	33	25	98	0,0	18,33	-15,00	71,4	1013,51	-15,62	-15,00	17,70	-11,44	0,0	0,00	1,2
2019-01-21 13:30	19	25	98	0,0	18,13	-15,00	73,2	1012,51	-15,62	-15,00	17,50	-11,44	3,0	1,80	3,0
2019-01-21 14:00	2	25	98	0,0	17,93	-15,40	73,2	1012,51	-16,02	-15,40	17,30	-11,84	0,0	1,80	3,0
2019-01-21 14:30	2	25	98	0,0	17,83	-15,30	73,2	1012,51	-15,92	-15,30	17,20	-11,74	0,0	0,00	3,0
2019-01-21 15:00	351	25	98	0,0	17,73	-15,70	73,2	1012,51	-16,32	-15,70	17,10	-12,14	0,0	0,00	3,0
2019-01-21 15:30	351	25	98	0,0	17,73	-17,40	74,4	1012,51	-18,01	-17,40	17,10	-13,84	1,8	1,20	4,2
2019-01-21 16:00	351	25	98	0,0	17,73	-17,80	75,5	1012,51	-18,41	-17,80	17,10	-14,24	1,8	2,40	5,4
2019-01-21 16:30	351	25	98	0,0	17,73	-18,50	75,5	1012,51	-19,10	-18,50	17,10	-14,94	0,0	1,20	5,4
2019-01-21 17:00	351	25	98	0,0	17,93	-17,80	75,5	1012,51	-18,41	-17,80	17,30	-14,24	0,0	0,00	5,4
2019-01-21 17:30	351	25	98	0,0	18,13	-17,60	75,5	1012,51	-18,21	-17,60	17,50	-14,04	0,0	0,00	5,4
2019-01-21 18:00	351	25	98	0,0	18,23	-17,40	75,5	1012,51	-18,01	-17,40	17,60	-13,84	0,0	0,00	5,4
2019-01-21 18:30	351	25	98	0,0	18,33	-18,20	75,5	1012,51	-18,81	-18,20	17,70	-14,64	0,0	0,00	5,4
2019-01-21 19:00	351	25	98	0,0	18,33	-17,80	75,5	1012,51	-18,41	-17,80	17,70	-14,24	0,0	0,00	5,4
2019-01-21 19:30	351	25	98	0,0	18,33	-17,90	75,5	1011,51	-18,51	-17,90	17,70	-14,34	0,0	0,00	5,4

Datum	Vindrikt °	Fukt inne Rh%	Fukt ute Rh%	Vindhast m/s	Temp in °C	Temp ute °C	Nb. Mån mm	Tryck Mbar	Daggp °C	Kyleffekt °C	Vix inne °C	Vix ute °C	Vindby m/s	Korr lufttryck	Nederb./dygn mm
2019-01-21 20:00	351	25	98	0,0	18,33	-18,80	75,5	1011,51	-19,40	-18,80	17,70	-15,25	0,0	0,00	5,4
2019-01-21 20:30	351	25	98	0,0	18,33	-18,70	75,5	1011,51	-19,30	-18,70	17,70	-15,15	0,0	0,00	5,4
2019-01-21 21:00	351	25	98	0,0	18,33	-17,60	75,5	1011,51	-18,21	-17,60	17,70	-14,04	0,0	0,00	5,4
2019-01-21 21:30	351	25	98	0,0	18,43	-16,90	75,5	1011,51	-17,51	-16,90	17,80	-13,34	0,0	0,00	5,4
2019-01-21 22:00	351	25	98	0,0	18,23	-16,20	75,5	1011,51	-16,81	-16,20	17,60	-12,64	0,0	0,00	5,4
2019-01-21 22:30	351	25	98	0,0	18,03	-15,70	75,5	1011,51	-16,32	-15,70	17,40	-12,14	0,0	0,00	5,4
2019-01-21 23:00	351	25	98	0,0	17,83	-15,30	75,5	1011,51	-15,92	-15,30	17,20	-11,74	0,0	0,00	5,4
2019-01-21 23:30	351	25	98	0,0	17,63	-15,00	75,5	1011,51	-15,62	-15,00	17,00	-11,44	7,5	0,00	5,4
2019-01-22 00:00	351	26	98	0,0	17,33	-14,80	75,5	1010,51	-15,42	-14,80	16,73	-11,24	0,0	0,00	0,0
2019-01-22 00:30	351	26	98	0,0	17,23	-14,70	75,5	1010,51	-15,32	-14,70	16,63	-11,14	0,0	0,00	0,0
2019-01-22 01:00	351	26	98	0,0	17,03	-14,60	75,5	1010,51	-15,22	-14,60	16,43	-11,04	0,0	0,00	0,0
2019-01-22 01:30	351	26	98	0,0	16,93	-14,20	75,5	1010,51	-14,82	-14,20	16,33	-10,64	0,0	0,00	0,0
2019-01-22 02:00	351	26	98	0,0	17,03	-14,00	75,5	1010,51	-14,62	-14,00	16,43	-10,44	0,0	0,00	0,0
2019-01-22 02:30	351	26	98	0,0	17,13	-13,90	75,5	1009,51	-14,52	-13,90	16,53	-10,34	0,0	0,00	0,0
2019-01-22 03:00	351	26	98	0,0	17,33	-13,80	75,5	1009,51	-14,43	-13,80	16,73	-10,24	0,0	0,00	0,0
2019-01-22 03:30	351	26	98	0,0	17,43	-13,80	75,5	1009,51	-14,43	-13,80	16,83	-10,24	0,0	0,00	0,0
2019-01-22 04:00	351	25	98	0,0	17,53	-13,60	75,5	1009,51	-14,23	-13,60	16,90	-10,04	0,0	0,00	0,0
2019-01-22 04:30	351	25	98	0,0	17,63	-13,70	75,5	1009,51	-14,33	-13,70	17,00	-10,14	0,0	0,00	0,0
2019-01-22 05:00	351	25	98	0,0	17,63	-13,70	75,5	1009,51	-14,33	-13,70	17,00	-10,14	0,0	0,00	0,0
2019-01-22 05:30	351	25	98	0,0	17,73	-13,70	75,5	1008,51	-14,33	-13,70	17,10	-10,14	0,0	0,00	0,0
2019-01-22 06:00	351	25	98	0,0	17,73	-13,50	75,5	1008,51	-14,13	-13,50	17,10	-9,94	0,0	0,00	0,0
2019-01-22 06:30	351	25	98	0,0	17,73	-13,60	75,5	1008,51	-14,23	-13,60	17,10	-10,04	0,0	0,00	0,0
2019-01-22 07:00	351	25	98	0,0	18,03	-13,60	75,5	1008,51	-14,23	-13,60	17,40	-10,04	0,0	0,00	0,0
2019-01-22 07:30	351	25	98	0,0	18,23	-13,90	75,5	1008,51	-14,52	-13,90	17,60	-10,34	0,0	0,00	0,0
2019-01-22 08:00	351	25	98	0,0	18,23	-14,30	75,5	1008,51	-14,92	-14,30	17,60	-10,74	5,8	0,00	0,0
2019-01-22 08:30	351	25	98	0,0	18,13	-15,00	78,5	1007,51	-15,62	-15,00	17,50	-11,44	2,2	3,00	3,0
2019-01-22 09:00	342	25	98	0,0	18,33	-15,60	78,5	1007,51	-16,22	-15,60	17,70	-12,04	0,0	3,00	3,0
2019-01-22 09:30	23	25	98	0,0	18,53	-16,10	78,5	1007,51	-16,71	-16,10	17,90	-12,54	0,0	0,00	3,0
2019-01-22 10:00	24	25	98	0,0	18,73	-15,60	78,5	1007,51	-16,22	-15,60	18,10	-12,04	0,0	0,00	3,0
2019-01-22 10:30	0	25	98	0,0	18,73	-15,30	78,5	1007,51	-15,92	-15,30	18,10	-11,74	0,0	0,00	3,0
2019-01-22 11:00	0	25	98	0,0	18,73	-14,10	78,5	1007,51	-14,72	-14,10	18,10	-10,54	0,0	0,00	3,0
2019-01-22 11:30	1	25	98	0,0	18,73	-13,50	78,5	1007,51	-14,13	-13,50	18,10	-9,94	3,7	0,00	3,0
2019-01-22 12:00	1	25	98	0,0	18,63	-12,90	78,5	1006,51	-13,53	-12,90	18,00	-9,34	0,0	0,00	3,0
2019-01-22 12:30	19	25	98	0,0	18,63	-12,90	78,5	1006,51	-13,53	-12,90	18,00	-9,34	0,0	0,00	3,0
2019-01-22 13:00	15	25	98	0,0	18,63	-13,10	78,5	1006,51	-13,73	-13,10	18,00	-9,54	0,0	0,00	3,0
2019-01-22 13:30	15	25	98	0,0	18,53	-13,50	78,5	1006,51	-14,13	-13,50	17,90	-9,94	0,0	0,00	3,0
2019-01-22 14:00	16	25	98	0,0	18,53	-13,60	80,9	1006,51	-14,23	-13,60	17,90	-10,04	5,2	2,40	5,4
2019-01-22 14:30	16	25	98	0,0	18,53	-14,00	80,9	1005,51	-14,62	-14,00	17,90	-10,44	0,0	2,40	5,4
2019-01-22 15:00	16	25	98	0,0	18,53	-14,10	80,9	1005,51	-14,72	-14,10	17,90	-10,54	0,0	0,00	5,4
2019-01-22 15:30	16	25	98	0,0	18,43	-14,50	80,9	1005,51	-15,12	-14,50	17,80	-10,94	0,0	0,00	5,4
2019-01-22 16:00	16	25	98	0,0	18,43	-14,50	80,9	1005,51	-15,12	-14,50	17,80	-10,94	0,0	0,00	5,4
2019-01-22 16:30	16	25	98	0,0	18,43	-14,80	80,9	1004,51	-15,42	-14,80	17,80	-11,24	0,0	0,00	5,4
2019-01-22 17:00	15	25	98	0,0	18,33	-14,60	82,7	1004,51	-15,22	-14,60	17,70	-11,04	5,4	1,80	7,2
2019-01-22 17:30	16	25	98	0,0	18,33	-14,40	82,7	1004,51	-15,02	-14,40	17,70	-10,84	0,0	1,80	7,2
2019-01-22 18:00	16	25	98	0,0	18,33	-14,30	82,7	1004,51	-14,92	-14,30	17,70	-10,74	0,0	0,00	7,2
2019-01-22 18:30	16	25	98	0,0	18,33	-14,20	82,7	1004,51	-14,82	-14,20	17,70	-10,64	0,0	0,00	7,2
2019-01-22 19:00	15	25	98	0,0	18,33	-14,10	82,7	1004,51	-14,72	-14,10	17,70	-10,54	0,0	0,00	7,2
2019-01-22 19:30	16	25	98	0,0	18,23	-14,10	82,7	1004,51	-14,72	-14,10	17,60	-10,54	0,0	0,00	7,2
2019-01-22 20:00	15	25	98	0,0	18,23	-13,90	82,7	1004,51	-14,52	-13,90	17,60	-10,34	0,0	0,00	7,2
2019-01-22 20:30	15	25	98	0,0	18,23	-13,90	83,9	1003,51	-14,52	-13,90	17,60	-10,34	2,4	1,20	8,4



Datum	Vindrikt °	Fukt inne Rh%	Fukt ute Rh%	Vindhast m/s	Temp in °C	Temp ute °C	Nb. Mån mm	Tryck Mbar	Daggp °C	Kyleffekt °C	Vix inne °C	Vix ute °C	Vindby m/s	Korr lufttryck	Nederb./dygn mm
2019-01-22 21:00	15	25	98	0,0	18,23	-13,60	83,9	1003,51	-14,23	-13,60	17,60	-10,04	0,0	1,20	8,4
2019-01-22 21:30	16	25	98	0,0	18,23	-13,60	83,9	1003,51	-14,23	-13,60	17,60	-10,04	0,0	0,00	8,4
2019-01-22 22:00	15	25	98	0,0	18,13	-13,50	83,9	1003,51	-14,13	-13,50	17,50	-9,94	0,0	0,00	8,4
2019-01-22 22:30	16	25	98	0,0	18,03	-13,50	83,9	1003,51	-14,13	-13,50	17,40	-9,94	0,0	0,00	8,4
2019-01-22 23:00	15	25	98	0,0	17,83	-13,30	83,9	1003,51	-13,93	-13,30	17,20	-9,74	0,0	0,00	8,4
2019-01-22 23:30	16	25	98	0,0	17,53	-13,20	83,9	1003,51	-13,83	-13,20	16,90	-9,64	0,0	0,00	8,4
2019-01-23 00:00	16	25	98	0,0	17,33	-13,50	83,9	1003,51	-14,13	-13,50	16,70	-9,94	0,0	0,00	0,0
2019-01-23 00:30	15	25	98	0,0	17,23	-13,60	83,9	1003,51	-14,23	-13,60	16,60	-10,04	0,0	0,00	0,0
2019-01-23 01:00	16	25	98	0,0	17,03	-13,60	83,9	1002,51	-14,23	-13,60	16,40	-10,04	0,0	0,00	0,0
2019-01-23 01:30	15	25	98	0,0	17,03	-13,60	83,9	1002,51	-14,23	-13,60	16,40	-10,04	0,0	0,00	0,0
2019-01-23 02:00	16	25	98	0,0	17,03	-13,80	83,9	1002,51	-14,43	-13,80	16,40	-10,24	0,0	0,00	0,0
2019-01-23 02:30	16	26	98	0,0	17,23	-13,90	83,9	1002,51	-14,52	-13,90	16,63	-10,34	0,0	0,00	0,0
2019-01-23 03:00	16	26	98	0,0	17,33	-13,90	83,9	1002,51	-14,52	-13,90	16,73	-10,34	0,0	0,00	0,0
2019-01-23 03:30	15	26	98	0,0	17,43	-14,00	83,9	1002,51	-14,62	-14,00	16,83	-10,44	0,0	0,00	0,0
2019-01-23 04:00	13	26	98	0,0	17,53	-14,00	83,9	1002,51	-14,62	-14,00	16,93	-10,44	0,0	0,00	0,0
2019-01-23 04:30	13	25	98	0,0	17,53	-13,90	83,9	1002,51	-14,52	-13,90	16,90	-10,34	0,0	0,00	0,0
2019-01-23 05:00	12	25	98	0,0	17,63	-13,90	83,9	1002,51	-14,52	-13,90	17,00	-10,34	0,0	0,00	0,0
2019-01-23 05:30	12	25	98	0,0	17,63	-13,90	83,9	1002,51	-14,52	-13,90	17,00	-10,34	0,0	0,00	0,0
2019-01-23 06:00	11	25	98	0,0	17,73	-13,80	83,9	1002,51	-14,43	-13,80	17,10	-10,24	0,0	0,00	0,0
2019-01-23 06:30	307	25	98	0,0	17,73	-13,90	83,9	1002,51	-14,52	-13,90	17,10	-10,34	0,0	0,00	0,0
2019-01-23 07:00	351	25	98	0,0	18,13	-13,90	83,9	1002,51	-14,52	-13,90	17,50	-10,34	0,0	0,00	0,0
2019-01-23 07:30	351	25	98	0,0	18,43	-13,90	83,9	1003,51	-14,52	-13,90	17,80	-10,34	0,0	0,00	0,0
2019-01-23 08:00	51	25	98	0,0	18,73	-13,90	83,9	1003,51	-14,52	-13,90	18,10	-10,34	0,0	0,00	0,0
2019-01-23 08:30	351	25	98	0,0	18,93	-13,90	83,9	1003,51	-14,52	-13,90	18,30	-10,34	5,6	0,00	0,0
2019-01-23 09:00	356	25	98	0,0	18,93	-13,80	83,9	1003,51	-14,43	-13,80	18,30	-10,24	0,0	0,00	0,0
2019-01-23 09:30	10	25	98	0,0	18,93	-13,70	83,9	1004,51	-14,33	-13,70	18,30	-10,14	0,0	0,00	0,0
2019-01-23 10:00	45	25	98	0,0	18,93	-13,60	83,9	1004,51	-14,23	-13,60	18,30	-10,04	0,0	0,00	0,0
2019-01-23 10:30	249	25	98	0,0	18,93	-13,80	83,9	1004,51	-14,43	-13,80	18,30	-10,24	0,0	0,00	0,0
2019-01-23 11:00	281	25	98	0,0	18,93	-13,80	83,9	1004,51	-14,43	-13,80	18,30	-10,24	0,0	0,00	0,0
2019-01-23 11:30	30	25	98	0,0	18,93	-13,90	83,9	1004,51	-14,52	-13,90	18,30	-10,34	0,0	0,00	0,0
2019-01-23 12:00	27	25	98	0,0	18,93	-14,00	83,9	1005,51	-14,62	-14,00	18,30	-10,44	0,0	0,00	0,0
2019-01-23 12:30	30	25	98	0,0	18,93	-14,00	83,9	1005,51	-14,62	-14,00	18,30	-10,44	0,0	0,00	0,0
2019-01-23 13:00	317	25	98	0,0	18,83	-14,10	83,9	1005,51	-14,72	-14,10	18,20	-10,54	0,0	0,00	0,0
2019-01-23 13:30	9	25	98	0,0	18,83	-14,00	83,9	1005,51	-14,62	-14,00	18,20	-10,44	0,0	0,00	0,0
2019-01-23 14:00	75	25	98	0,0	18,83	-14,10	83,9	1005,51	-14,72	-14,10	18,20	-10,54	0,0	0,00	0,0
2019-01-23 14:30	67	25	98	0,0	18,73	-14,00	83,9	1006,51	-14,62	-14,00	18,10	-10,44	0,0	0,00	0,0
2019-01-23 15:00	30	25	98	0,0	18,73	-14,20	85,7	1006,51	-14,82	-14,20	18,10	-10,64	2,4	1,80	1,8
2019-01-23 15:30	64	25	98	0,0	18,73	-14,10	85,7	1006,51	-14,72	-14,10	18,10	-10,54	0,0	1,80	1,8
2019-01-23 16:00	62	25	98	0,0	18,73	-14,30	85,7	1006,51	-14,92	-14,30	18,10	-10,74	0,0	0,00	1,8
2019-01-23 16:30	91	25	98	0,0	18,83	-14,40	86,9	1007,51	-15,02	-14,40	18,20	-10,84	2,2	1,20	3,0
2019-01-23 17:00	351	25	98	0,0	18,83	-14,50	86,9	1007,51	-15,12	-14,50	18,20	-10,94	0,0	1,20	3,0
2019-01-23 17:30	259	25	98	0,0	18,73	-14,50	86,9	1007,51	-15,12	-14,50	18,10	-10,94	0,0	0,00	3,0
2019-01-23 18:00	56	25	98	0,0	18,73	-14,50	86,9	1008,51	-15,12	-14,50	18,10	-10,94	0,0	0,00	3,0
2019-01-23 18:30	257	25	98	0,0	18,73	-14,60	86,9	1008,51	-15,22	-14,60	18,10	-11,04	0,0	0,00	3,0
2019-01-23 19:00	325	25	98	0,0	18,63	-14,70	87,5	1008,51	-15,32	-14,70	18,00	-11,14	5,6	0,60	3,6
2019-01-23 19:30	351	25	98	0,0	18,63	-14,70	87,5	1008,51	-15,32	-14,70	18,00	-11,14	0,0	0,60	3,6
2019-01-23 20:00	310	25	98	0,0	18,63	-14,60	87,5	1011,51	-15,22	-14,60	18,00	-11,04	0,0	0,00	3,6
2019-01-23 20:30	307	25	98	0,0	18,63	-14,40	87,5	1009,51	-15,02	-14,40	18,00	-10,84	0,0	0,00	3,6
2019-01-23 21:00	356	25	98	0,0	18,63	-14,40	87,5	1009,51	-15,02	-14,40	18,00	-10,84	0,0	0,00	3,6
2019-01-23 21:30	9	25	98	0,0	18,53	-14,30	87,5	1009,51	-14,92	-14,30	17,90	-10,74	0,0	0,00	3,6

Datum	Vindrikt °	Fukt inne Rh%	Fukt ute Rh%	Vindhast m/s	Temp in °C	Temp ute °C	Nb. Mån mm	Tryck Mbar	Daggp °C	Kyleffekt °C	Vix inne °C	Vix ute °C	Vindby m/s	Korr lufttryck	Nederb./dygn mm
2019-01-23 22:00	15	25	98	0,0	18,43	-14,30	87,5	1009,51	-14,92	-14,30	17,80	-10,74	0,0	0,00	3,6
2019-01-23 22:30	342	25	98	0,0	18,23	-14,10	87,5	1009,51	-14,72	-14,10	17,60	-10,54	0,0	0,00	3,6
2019-01-23 23:00	356	25	98	0,0	17,93	-13,90	87,5	1010,51	-14,52	-13,90	17,30	-10,34	0,0	0,00	3,6
2019-01-23 23:30	356	25	98	0,0	17,73	-13,80	88,7	1010,51	-14,43	-13,80	17,10	-10,24	2,6	1,20	4,8
2019-01-24 00:00	25	26	98	0,0	17,53	-13,60	88,7	1010,51	-14,23	-13,60	16,93	-10,04	0,0	0,00	0,0
2019-01-24 00:30	356	26	98	0,0	17,33	-13,50	88,7	1010,51	-14,13	-13,50	16,73	-9,94	0,0	0,00	0,0
2019-01-24 01:00	4	26	98	0,0	17,23	-13,20	88,7	1010,51	-13,83	-13,20	16,63	-9,64	0,0	0,00	0,0
2019-01-24 01:30	9	26	98	0,0	17,13	-13,20	88,7	1010,51	-13,83	-13,20	16,53	-9,64	0,0	0,00	0,0
2019-01-24 02:00	11	26	98	0,0	17,23	-13,00	88,7	1011,51	-13,63	-13,00	16,63	-9,44	0,0	0,00	0,0
2019-01-24 02:30	13	26	98	0,0	17,33	-12,90	88,7	1010,51	-13,53	-12,90	16,73	-9,34	0,0	0,00	0,0
2019-01-24 03:00	14	26	98	0,0	17,53	-12,70	88,7	1011,51	-13,33	-12,70	16,93	-9,14	0,0	0,00	0,0
2019-01-24 03:30	18	25	98	0,0	17,63	-12,60	88,7	1011,51	-13,23	-12,60	17,00	-9,04	0,0	0,00	0,0
2019-01-24 04:00	20	25	98	0,0	17,73	-12,50	88,7	1011,51	-13,13	-12,50	17,10	-8,94	0,0	0,00	0,0
2019-01-24 04:30	30	25	98	0,0	17,83	-12,40	88,7	1011,51	-13,03	-12,40	17,20	-8,84	0,0	0,00	0,0
2019-01-24 05:00	28	25	98	0,0	17,83	-12,20	88,7	1011,51	-12,83	-12,20	17,20	-8,64	0,0	0,00	0,0
2019-01-24 05:30	31	25	98	0,0	17,93	-12,00	88,7	1011,51	-12,63	-12,00	17,30	-8,44	0,0	0,00	0,0
2019-01-24 06:00	31	25	98	0,0	17,93	-11,80	88,7	1011,51	-12,43	-11,80	17,30	-8,24	0,0	0,00	0,0
2019-01-24 06:30	28	25	98	0,0	18,03	-11,60	88,7	1011,51	-12,24	-11,60	17,40	-8,04	0,0	0,00	0,0
2019-01-24 07:00	29	25	98	0,0	18,33	-11,40	88,7	1011,51	-12,04	-11,40	17,70	-7,84	0,0	0,00	0,0
2019-01-24 07:30	30	25	98	0,0	18,73	-11,10	88,7	1011,51	-11,74	-11,10	18,10	-7,54	0,0	0,00	0,0
2019-01-24 08:00	32	25	98	0,0	18,93	-11,00	88,7	1011,51	-11,64	-11,00	18,30	-7,44	0,0	0,00	0,0
2019-01-24 08:30	30	25	98	0,0	19,03	-10,70	88,7	1011,51	-11,34	-10,70	18,40	-7,14	1,8	0,00	0,0
2019-01-24 09:00	31	25	98	0,0	19,03	-10,49	88,7	1011,51	-11,14	-10,49	18,40	-6,94	0,0	0,00	0,0
2019-01-24 09:30	30	25	98	0,0	19,03	-10,29	88,7	1011,51	-10,94	-10,29	18,40	-6,74	0,0	0,00	0,0
2019-01-24 10:00	33	25	94	0,0	19,03	-9,99	88,7	1011,51	-11,18	-9,99	18,40	-6,78	0,0	0,00	0,0
2019-01-24 10:30	33	25	95	0,0	19,03	-9,79	88,7	1011,51	-10,85	-9,79	18,40	-6,49	0,0	0,00	0,0
2019-01-24 11:00	32	25	95	0,0	18,93	-9,49	88,7	1011,51	-10,55	-9,49	18,30	-6,19	0,0	0,00	0,0
2019-01-24 11:30	31	25	95	0,0	18,93	-9,09	88,7	1011,51	-10,15	-9,09	18,30	-5,79	0,0	0,00	0,0
2019-01-24 12:00	30	25	96	0,0	18,93	-8,89	88,7	1011,51	-9,82	-8,89	18,30	-5,51	0,0	0,00	0,0
2019-01-24 12:30	33	25	96	0,0	18,93	-8,49	88,7	1011,51	-9,42	-8,49	18,30	-5,11	0,0	0,00	0,0
2019-01-24 13:00	16	25	96	0,0	18,93	-8,19	89,9	1010,51	-9,12	-8,19	18,30	-4,81	3,3	1,20	1,2
2019-01-24 13:30	41	25	96	0,0	18,93	-7,89	90,5	1010,51	-8,83	-7,89	18,30	-4,51	2,2	1,80	1,8
2019-01-24 14:00	76	25	97	0,0	18,83	-7,69	90,5	1010,51	-8,49	-7,69	18,20	-4,22	0,0	0,60	1,8
2019-01-24 14:30	78	25	98	0,0	18,83	-7,59	90,5	1010,51	-8,25	-7,59	18,20	-4,04	0,0	0,00	1,8
2019-01-24 15:00	69	25	99	0,0	18,83	-7,49	90,5	1010,51	-8,02	-7,49	18,20	-3,85	0,0	0,00	1,8
2019-01-24 15:30	69	25	99	0,0	18,83	-7,39	90,5	1010,51	-7,92	-7,39	18,20	-3,75	0,0	0,00	1,8
2019-01-24 16:00	69	25	100	0,0	18,83	-7,29	90,5	1010,51	-7,69	-7,29	18,20	-3,56	0,0	0,00	1,8
2019-01-24 16:30	70	25	100	0,0	18,83	-7,19	90,5	1010,51	-7,59	-7,19	18,20	-3,46	0,0	0,00	1,8
2019-01-24 17:00	65	25	100	0,0	18,83	-7,19	91,1	1010,51	-7,59	-7,19	18,20	-3,46	1,6	0,60	2,4
2019-01-24 17:30	65	25	100	0,0	18,83	-6,99	91,1	1010,51	-7,39	-6,99	18,20	-3,26	0,0	0,60	2,4
2019-01-24 18:00	65	25	100	0,0	18,73	-6,99	91,1	1010,51	-7,39	-6,99	18,10	-3,26	4,9	0,00	2,4
2019-01-24 18:30	69	25	100	0,0	18,73	-6,89	91,1	1010,51	-7,29	-6,89	18,10	-3,16	0,0	0,00	2,4
2019-01-24 19:00	68	25	100	0,0	18,73	-6,89	91,1	1010,51	-7,29	-6,89	18,10	-3,16	1,6	0,00	2,4
2019-01-24 19:30	65	25	100	0,0	18,73	-6,89	91,1	1010,51	-7,29	-6,89	18,10	-3,16	0,0	0,00	2,4
2019-01-24 20:00	70	25	100	0,0	18,73	-6,79	91,1	1010,51	-7,19	-6,79	18,10	-3,06	0,0	0,00	2,4
2019-01-24 20:30	64	25	100	0,0	18,73	-6,89	91,1	1010,51	-7,29	-6,89	18,10	-3,16	0,0	0,00	2,4
2019-01-24 21:00	70	25	100	0,0	18,73	-6,79	91,1	1010,51	-7,19	-6,79	18,10	-3,06	0,0	0,00	2,4
2019-01-24 21:30	66	25	100	0,0	18,83	-6,69	91,1	1010,51	-7,09	-6,69	18,20	-2,96	0,0	0,00	2,4
2019-01-24 22:00	68	25	100	0,0	18,73	-6,69	91,1	1010,51	-7,09	-6,69	18,10	-2,96	0,0	0,00	2,4
2019-01-24 22:30	66	25	100	0,0	18,53	-6,69	91,1	1010,51	-7,09	-6,69	17,90	-2,96	0,0	0,00	2,4

Datum	Vindrikt °	Fukt inne Rh%	Fukt ute Rh%	Vindhast m/s	Temp in °C	Temp ute °C	Nb. Mån mm	Tryck Mbar	Daggp °C	Kyleffekt °C	Vix inne °C	Vix ute °C	Vindby m/s	Korr lufttryck	Nederb./dygn mm
2019-01-24 23:00	69	25	100	0,0	18,43	-6,69	91,1	1010,51	-7,09	-6,69	17,80	-2,96	0,0	0,00	2,4
2019-01-24 23:30	67	25	100	0,0	18,23	-6,79	91,1	1010,51	-7,19	-6,79	17,60	-3,06	0,0	0,00	2,4
2019-01-25 00:00	69	25	100	0,0	18,03	-6,79	91,1	1010,51	-7,19	-6,79	17,40	-3,06	0,0	0,00	0,0
2019-01-25 00:30	67	25	100	0,0	17,83	-6,89	91,1	1010,51	-7,29	-6,89	17,20	-3,16	0,0	0,00	0,0
2019-01-25 01:00	66	25	100	0,0	17,73	-6,99	91,1	1010,51	-7,39	-6,99	17,10	-3,26	0,0	0,00	0,0
2019-01-25 01:30	61	25	100	0,0	17,53	-7,29	91,1	1010,51	-7,69	-7,29	16,90	-3,56	0,0	0,00	0,0
2019-01-25 02:00	67	26	100	0,0	17,53	-7,59	91,1	1010,51	-7,99	-7,59	16,93	-3,86	0,0	0,00	0,0
2019-01-25 02:30	62	26	100	0,0	17,53	-7,59	91,1	1010,51	-7,99	-7,59	16,93	-3,86	0,0	0,00	0,0
2019-01-25 03:00	65	25	100	0,0	17,63	-7,69	91,1	1010,51	-8,09	-7,69	17,00	-3,96	0,0	0,00	0,0
2019-01-25 03:30	68	25	100	0,0	17,73	-7,99	91,1	1010,51	-8,39	-7,99	17,10	-4,26	0,0	0,00	0,0
2019-01-25 04:00	62	25	100	0,0	17,83	-8,09	91,1	1010,51	-8,49	-8,09	17,20	-4,36	0,0	0,00	0,0
2019-01-25 04:30	64	25	100	0,0	17,83	-8,19	91,1	1010,51	-8,58	-8,19	17,20	-4,46	0,0	0,00	0,0
2019-01-25 05:00	63	25	100	0,0	17,83	-8,39	91,1	1010,51	-8,78	-8,39	17,20	-4,66	0,0	0,00	0,0
2019-01-25 05:30	63	25	99	0,0	17,93	-8,59	91,1	1010,51	-9,12	-8,59	17,30	-4,95	0,0	0,00	0,0
2019-01-25 06:00	63	25	99	0,0	17,93	-8,59	91,1	1010,51	-9,12	-8,59	17,30	-4,95	0,0	0,00	0,0
2019-01-25 06:30	67	25	99	0,0	17,93	-8,59	91,1	1009,51	-9,12	-8,59	17,30	-4,95	0,0	0,00	0,0
2019-01-25 07:00	62	26	99	0,0	18,33	-8,29	91,1	1009,51	-8,82	-8,29	17,74	-4,65	0,0	0,00	0,0
2019-01-25 07:30	66	25	99	0,0	18,73	-8,19	91,1	1009,51	-8,72	-8,19	18,10	-4,55	6,4	0,00	0,0
2019-01-25 08:00	62	25	99	0,0	18,93	-8,09	91,1	1010,51	-8,62	-8,09	18,30	-4,45	0,0	0,00	0,0
2019-01-25 08:30	62	25	99	0,0	19,03	-7,99	92,3	1009,51	-8,52	-7,99	18,40	-4,35	2,8	1,20	1,2
2019-01-25 09:00	64	25	99	0,0	19,03	-7,79	92,3	1009,51	-8,32	-7,79	18,40	-4,15	0,0	1,20	1,2
2019-01-25 09:30	60	25	99	0,0	19,03	-7,69	92,3	1009,51	-8,22	-7,69	18,40	-4,05	0,0	0,00	1,2
2019-01-25 10:00	61	25	99	0,0	19,03	-7,59	92,3	1009,51	-8,12	-7,59	18,40	-3,95	0,0	0,00	1,2
2019-01-25 10:30	98	25	98	0,0	19,03	-7,49	92,3	1009,51	-8,15	-7,49	18,40	-3,94	0,0	0,00	1,2
2019-01-25 11:00	9	25	98	0,0	19,03	-7,49	92,9	1009,51	-8,15	-7,49	18,40	-3,94	6,2	0,60	1,8
2019-01-25 11:30	9	25	97	0,0	18,93	-7,29	92,9	1009,51	-8,09	-7,29	18,30	-3,82	0,0	0,60	1,8
2019-01-25 12:00	10	25	97	0,0	18,93	-7,19	92,9	1009,51	-7,99	-7,19	18,30	-3,72	0,0	0,00	1,8
2019-01-25 12:30	9	25	96	0,0	18,93	-7,09	92,9	1009,51	-8,03	-7,09	18,30	-3,71	0,0	0,00	1,8
2019-01-25 13:00	10	25	96	0,0	18,93	-6,99	92,9	1009,51	-7,93	-6,99	18,30	-3,61	5,2	0,00	1,8
2019-01-25 13:30	10	25	96	0,0	18,93	-6,99	92,9	1009,51	-7,93	-6,99	18,30	-3,61	0,0	0,00	1,8
2019-01-25 14:00	10	25	96	0,0	18,83	-6,89	94,7	1008,51	-7,83	-6,89	18,20	-3,51	2,4	1,80	3,6
2019-01-25 14:30	10	25	96	0,0	18,83	-6,99	94,7	1008,51	-7,93	-6,99	18,20	-3,61	0,0	1,80	3,6
2019-01-25 15:00	10	25	96	0,0	18,83	-6,99	94,7	1008,51	-7,93	-6,99	18,20	-3,61	0,0	0,00	3,6
2019-01-25 15:30	10	25	96	0,0	18,83	-7,09	94,7	1008,51	-8,03	-7,09	18,20	-3,71	0,0	0,00	3,6
2019-01-25 16:00	26	25	96	0,0	18,83	-7,09	95,9	1008,51	-8,03	-7,09	18,20	-3,71	0,0	1,20	4,8
2019-01-25 16:30	27	25	96	0,0	18,83	-7,19	95,9	1008,51	-8,13	-7,19	18,20	-3,81	0,0	1,20	4,8
2019-01-25 17:00	26	25	96	0,0	18,83	-7,19	95,9	1008,51	-8,13	-7,19	18,20	-3,81	0,0	0,00	4,8
2019-01-25 17:30	24	25	96	0,0	18,83	-7,39	95,9	1008,51	-8,33	-7,39	18,20	-4,01	0,0	0,00	4,8
2019-01-25 18:00	26	25	96	0,0	18,93	-7,49	95,9	1008,51	-8,43	-7,49	18,30	-4,11	0,0	0,00	4,8
2019-01-25 18:30	26	25	97	0,0	18,93	-7,49	95,9	1008,51	-8,29	-7,49	18,30	-4,02	0,0	0,00	4,8
2019-01-25 19:00	24	25	97	0,0	18,93	-7,39	95,9	1008,51	-8,19	-7,39	18,30	-3,92	0,0	0,00	4,8
2019-01-25 19:30	27	25	97	0,0	18,93	-7,39	95,9	1007,51	-8,19	-7,39	18,30	-3,92	0,0	0,00	4,8
2019-01-25 20:00	29	25	97	0,0	18,93	-7,29	95,9	1008,51	-8,09	-7,29	18,30	-3,82	0,0	0,00	4,8
2019-01-25 20:30	31	25	97	0,0	18,93	-7,29	95,9	1007,51	-8,09	-7,29	18,30	-3,82	0,0	0,00	4,8
2019-01-25 21:00	31	25	98	0,0	18,93	-7,19	95,9	1007,51	-7,86	-7,19	18,30	-3,64	0,0	0,00	4,8
2019-01-25 21:30	29	25	98	0,0	18,93	-7,19	95,9	1007,51	-7,86	-7,19	18,30	-3,64	0,0	0,00	4,8
2019-01-25 22:00	30	25	97	0,0	18,83	-7,29	95,9	1007,51	-8,09	-7,29	18,20	-3,82	0,0	0,00	4,8
2019-01-25 22:30	29	25	96	0,0	18,63	-7,59	95,9	1007,51	-8,53	-7,59	18,00	-4,21	0,0	0,00	4,8
2019-01-25 23:00	31	26	96	0,0	18,53	-7,99	95,9	1007,51	-8,92	-7,99	17,94	-4,61	0,0	0,00	4,8
2019-01-25 23:30	31	26	97	0,0	18,33	-7,79	95,9	1007,51	-8,59	-7,79	17,74	-4,32	0,0	0,00	4,8

Datum	Vindrikt °	Fukt inne Rh%	Fukt ute Rh%	Vindhast m/s	Temp in °C	Temp ute °C	Nb. Mån mm	Tryck Mbar	Daggp °C	Kyleffekt °C	Vix inne °C	Vix ute °C	Vindby m/s	Korr lufttryck	Nederb./dygn mm
2019-01-26 00:00	29	26	97	0,0	18,13	-7,79	95,9	1007,51	-8,59	-7,79	17,54	-4,32	0,0	0,00	0,0
2019-01-26 00:30	28	26	96	0,0	17,93	-7,89	95,9	1007,51	-8,83	-7,89	17,33	-4,51	0,0	0,00	0,0
2019-01-26 01:00	33	26	96	0,0	17,83	-7,99	95,9	1007,51	-8,92	-7,99	17,23	-4,61	0,0	0,00	0,0
2019-01-26 01:30	31	26	96	0,0	17,73	-8,09	95,9	1007,51	-9,02	-8,09	17,13	-4,71	0,0	0,00	0,0
2019-01-26 02:00	30	26	97	0,0	17,63	-8,19	95,9	1007,51	-8,99	-8,19	17,03	-4,72	0,0	0,00	0,0
2019-01-26 02:30	31	26	97	0,0	17,63	-8,39	95,9	1006,51	-9,19	-8,39	17,03	-4,92	0,0	0,00	0,0
2019-01-26 03:00	32	26	97	0,0	17,73	-8,39	95,9	1006,51	-9,19	-8,39	17,13	-4,92	0,0	0,00	0,0
2019-01-26 03:30	51	26	98	0,0	17,73	-8,29	95,9	1006,51	-8,95	-8,29	17,13	-4,74	0,0	0,00	0,0
2019-01-26 04:00	48	26	98	0,0	17,83	-8,29	95,9	1006,51	-8,95	-8,29	17,23	-4,74	0,0	0,00	0,0
2019-01-26 04:30	49	26	99	0,0	17,93	-8,29	95,9	1006,51	-8,82	-8,29	17,33	-4,65	0,0	0,00	0,0
2019-01-26 05:00	50	26	98	0,0	17,93	-8,39	95,9	1006,51	-9,05	-8,39	17,33	-4,84	0,0	0,00	0,0
2019-01-26 05:30	64	26	98	0,0	17,93	-8,39	95,9	1006,51	-9,05	-8,39	17,33	-4,84	0,0	0,00	0,0
2019-01-26 06:00	69	26	98	0,0	18,03	-8,49	95,9	1006,51	-9,15	-8,49	17,44	-4,94	0,0	0,00	0,0
2019-01-26 06:30	53	26	96	0,0	18,03	-8,89	95,9	1005,51	-9,82	-8,89	17,44	-5,51	0,0	0,00	0,0
2019-01-26 07:00	32	26	91	0,0	18,53	-10,70	95,9	1005,51	-12,29	-10,70	17,94	-7,72	0,0	0,00	0,0
2019-01-26 07:30	64	26	91	0,0	18,93	-11,30	95,9	1005,51	-12,89	-11,30	18,34	-8,32	0,0	0,00	0,0
2019-01-26 08:00	46	26	91	0,0	19,13	-11,80	95,9	1005,51	-13,38	-11,80	18,54	-8,82	7,7	0,00	0,0
2019-01-26 08:30	57	26	91	0,0	19,23	-11,80	95,9	1005,51	-13,38	-11,80	18,64	-8,82	0,0	0,00	0,0
2019-01-26 09:00	60	26	91	0,0	19,23	-12,00	95,9	1005,51	-13,58	-12,00	18,64	-9,02	0,0	0,00	0,0
2019-01-26 09:30	62	26	91	0,0	19,23	-12,20	95,9	1005,51	-13,77	-12,20	18,64	-9,22	0,0	0,00	0,0
2019-01-26 10:00	230	26	91	0,0	19,23	-12,30	95,9	1005,51	-13,87	-12,30	18,64	-9,32	0,0	0,00	0,0
2019-01-26 10:30	22	26	91	0,0	19,23	-12,20	95,9	1005,51	-13,77	-12,20	18,64	-9,22	0,0	0,00	0,0
2019-01-26 11:00	56	26	91	0,0	19,23	-12,10	95,9	1005,51	-13,68	-12,10	18,64	-9,12	0,0	0,00	0,0
2019-01-26 11:30	80	26	91	0,0	19,23	-12,00	95,9	1005,51	-13,58	-12,00	18,64	-9,02	0,0	0,00	0,0
2019-01-26 12:00	80	26	91	0,0	19,23	-12,10	95,9	1005,51	-13,68	-12,10	18,64	-9,12	0,0	0,00	0,0
2019-01-26 12:30	34	26	91	0,0	19,23	-12,10	95,9	1005,51	-13,68	-12,10	18,64	-9,12	0,0	0,00	0,0
2019-01-26 13:00	55	26	91	0,0	19,23	-12,00	95,9	1005,51	-13,58	-12,00	18,64	-9,02	0,0	0,00	0,0
2019-01-26 13:30	70	26	91	0,0	19,23	-11,70	95,9	1005,51	-13,28	-11,70	18,64	-8,72	0,0	0,00	0,0
2019-01-26 14:00	57	26	91	0,0	19,13	-11,70	95,9	1005,51	-13,28	-11,70	18,54	-8,72	0,0	0,00	0,0
2019-01-26 14:30	51	26	91	0,0	19,13	-11,80	97,1	1005,51	-13,38	-11,80	18,54	-8,82	2,6	1,20	1,2
2019-01-26 15:00	38	25	91	0,0	19,13	-12,00	97,1	1005,51	-13,58	-12,00	18,50	-9,02	0,0	1,20	1,2
2019-01-26 15:30	43	25	91	0,0	19,13	-12,30	97,1	1005,51	-13,87	-12,30	18,50	-9,32	0,0	0,00	1,2
2019-01-26 16:00	66	25	91	0,0	19,13	-12,60	98,3	1005,51	-14,17	-12,60	18,50	-9,62	3,7	1,20	2,4
2019-01-26 16:30	43	25	91	0,0	19,13	-12,80	99,5	1005,51	-14,37	-12,80	18,50	-9,82	3,5	2,40	3,6
2019-01-26 17:00	44	25	91	0,0	19,13	-13,00	99,5	1005,51	-14,56	-13,00	18,50	-10,02	0,0	1,20	3,6
2019-01-26 17:30	33	25	91	0,0	19,13	-13,20	99,5	1005,51	-14,76	-13,20	18,50	-10,22	0,0	0,00	3,6
2019-01-26 18:00	42	25	91	0,0	19,13	-13,80	99,5	1005,51	-15,35	-13,80	18,50	-10,82	0,0	0,00	3,6
2019-01-26 18:30	105	26	91	0,0	19,13	-13,90	99,5	1005,51	-15,45	-13,90	18,54	-10,92	0,0	0,00	3,6
2019-01-26 19:00	84	26	91	0,0	19,13	-13,80	99,5	1005,51	-15,35	-13,80	18,54	-10,82	0,0	0,00	3,6
2019-01-26 19:30	58	26	91	0,0	19,13	-13,70	99,5	1005,51	-15,25	-13,70	18,54	-10,72	0,0	0,00	3,6
2019-01-26 20:00	53	26	91	0,0	19,13	-13,80	99,5	1005,51	-15,35	-13,80	18,54	-10,82	0,0	0,00	3,6
2019-01-26 20:30	58	26	91	0,0	19,13	-13,80	99,5	1005,51	-15,35	-13,80	18,54	-10,82	0,0	0,00	3,6
2019-01-26 21:00	53	26	91	0,0	19,13	-14,00	99,5	1004,51	-15,55	-14,00	18,54	-11,02	0,0	0,00	3,6
2019-01-26 21:30	59	26	91	0,0	19,13	-14,10	99,5	1004,51	-15,65	-14,10	18,54	-11,12	0,0	0,00	3,6
2019-01-26 22:00	56	26	91	0,0	19,03	-13,90	99,5	1004,51	-15,45	-13,90	18,44	-10,92	0,0	0,00	3,6
2019-01-26 22:30	52	26	91	0,0	18,83	-14,00	99,5	1004,51	-15,55	-14,00	18,24	-11,02	0,0	0,00	3,6
2019-01-26 23:00	52	25	91	0,0	18,63	-13,80	99,5	1004,51	-15,35	-13,80	18,00	-10,82	0,0	0,00	3,6
2019-01-26 23:30	54	26	91	0,0	18,43	-14,00	99,5	1004,51	-15,55	-14,00	17,84	-11,02	0,0	0,00	3,6
2019-01-27 00:00	52	26	91	0,0	18,23	-13,80	99,5	1004,51	-15,35	-13,80	17,64	-10,82	0,0	0,00	0,0
2019-01-27 00:30	54	26	91	0,0	18,03	-14,20	99,5	1004,51	-15,75	-14,20	17,44	-11,22	0,0	0,00	0,0

Datum	Vindrikt °	Fukt inne Rh%	Fukt ute Rh%	Vindhast m/s	Temp in °C	Temp ute °C	Nb. Mån mm	Tryck Mbar	Daggp °C	Kyleffekt °C	Vix inne °C	Vix ute °C	Vindby m/s	Korr lufttryck	Nederb./dygn mm
2019-01-27 01:00	55	26	91	0,0	17,83	-14,30	99,5	1004,51	-15,85	-14,30	17,23	-11,32	0,0	0,00	0,0
2019-01-27 01:30	53	26	91	0,0	17,73	-14,40	99,5	1004,51	-15,95	-14,40	17,13	-11,42	0,0	0,00	0,0
2019-01-27 02:00	55	26	91	0,0	17,83	-14,50	99,5	1004,51	-16,04	-14,50	17,23	-11,53	0,0	0,00	0,0
2019-01-27 02:30	54	26	91	0,0	17,93	-14,70	99,5	1004,51	-16,24	-14,70	17,33	-11,73	0,0	0,00	0,0
2019-01-27 03:00	53	26	91	0,0	18,03	-14,80	99,5	1004,51	-16,34	-14,80	17,44	-11,83	0,0	0,00	0,0
2019-01-27 03:30	56	26	91	0,0	18,03	-14,80	99,5	1003,51	-16,34	-14,80	17,44	-11,83	0,0	0,00	0,0
2019-01-27 04:00	56	26	91	0,0	18,13	-15,00	99,5	1003,51	-16,54	-15,00	17,54	-12,03	0,0	0,00	0,0
2019-01-27 04:30	55	26	91	0,0	18,13	-14,90	99,5	1003,51	-16,44	-14,90	17,54	-11,93	0,0	0,00	0,0
2019-01-27 05:00	56	26	91	0,0	18,13	-14,80	99,5	1003,51	-16,34	-14,80	17,54	-11,83	0,0	0,00	0,0
2019-01-27 05:30	52	26	91	0,0	18,13	-14,90	99,5	1002,51	-16,44	-14,90	17,54	-11,93	0,0	0,00	0,0
2019-01-27 06:00	56	26	91	0,0	18,13	-14,70	99,5	1002,51	-16,24	-14,70	17,54	-11,73	0,0	0,00	0,0
2019-01-27 06:30	52	26	91	0,0	18,23	-14,90	99,5	1002,51	-16,44	-14,90	17,64	-11,93	0,0	0,00	0,0
2019-01-27 07:00	53	25	91	0,0	18,63	-15,00	99,5	1002,51	-16,54	-15,00	18,00	-12,03	3,5	0,00	0,0
2019-01-27 07:30	52	25	91	0,0	18,93	-14,70	99,5	1002,51	-16,24	-14,70	18,30	-11,73	0,0	0,00	0,0
2019-01-27 08:00	53	25	91	0,0	19,13	-14,50	99,5	1002,51	-16,04	-14,50	18,50	-11,53	0,0	0,00	0,0
2019-01-27 08:30	54	25	91	0,0	19,23	-14,70	99,5	1002,51	-16,24	-14,70	18,60	-11,73	0,0	0,00	0,0
2019-01-27 09:00	53	25	91	0,0	19,23	-15,30	99,5	1002,51	-16,83	-15,30	18,60	-12,33	0,0	0,00	0,0
2019-01-27 09:30	54	25	91	0,0	19,23	-15,30	99,5	1001,51	-16,83	-15,30	18,60	-12,33	0,0	0,00	0,0
2019-01-27 10:00	55	25	91	0,0	19,23	-14,90	99,5	1001,51	-16,44	-14,90	18,60	-11,93	0,0	0,00	0,0
2019-01-27 10:30	52	25	91	0,0	19,13	-14,80	99,5	1001,51	-16,34	-14,80	18,50	-11,83	0,0	0,00	0,0
2019-01-27 11:00	53	25	91	0,0	19,13	-14,50	99,5	1001,51	-16,04	-14,50	18,50	-11,53	0,0	0,00	0,0
2019-01-27 11:30	47	25	91	0,0	19,13	-14,10	99,5	1001,51	-15,65	-14,10	18,50	-11,12	0,0	0,00	0,0
2019-01-27 12:00	45	25	91	0,0	19,03	-13,90	100,7	1001,51	-15,45	-13,90	18,40	-10,92	3,7	1,20	1,2
2019-01-27 12:30	46	25	91	0,0	19,03	-13,90	100,7	1001,51	-15,45	-13,90	18,40	-10,92	0,0	1,20	1,2
2019-01-27 13:00	47	25	91	0,0	19,03	-13,60	100,7	1000,51	-15,16	-13,60	18,40	-10,62	0,0	0,00	1,2
2019-01-27 13:30	47	25	91	0,0	19,03	-13,50	100,7	1000,51	-15,06	-13,50	18,40	-10,52	0,0	0,00	1,2
2019-01-27 14:00	47	25	91	0,0	19,03	-13,60	100,7	1000,51	-15,16	-13,60	18,40	-10,62	0,0	0,00	1,2
2019-01-27 14:30	47	25	91	0,0	19,03	-13,90	100,7	1000,51	-15,45	-13,90	18,40	-10,92	0,0	0,00	1,2
2019-01-27 15:00	45	25	91	0,0	19,03	-13,90	100,7	1000,51	-15,45	-13,90	18,40	-10,92	0,0	0,00	1,2
2019-01-27 15:30	47	25	91	0,0	19,03	-14,10	100,7	1000,51	-15,65	-14,10	18,40	-11,12	0,0	0,00	1,2
2019-01-27 16:00	47	25	91	0,0	19,03	-14,30	100,7	1000,51	-15,85	-14,30	18,40	-11,32	0,0	0,00	1,2
2019-01-27 16:30	48	25	91	0,0	18,93	-14,40	102,5	1000,51	-15,95	-14,40	18,30	-11,42	3,3	1,80	3,0
2019-01-27 17:00	44	25	91	0,0	18,93	-14,40	102,5	999,51	-15,95	-14,40	18,30	-11,42	0,0	1,80	3,0
2019-01-27 17:30	48	25	91	0,0	18,93	-14,50	102,5	999,51	-16,04	-14,50	18,30	-11,53	0,0	0,00	3,0
2019-01-27 18:00	45	25	91	0,0	18,93	-14,50	102,5	999,51	-16,04	-14,50	18,30	-11,53	0,0	0,00	3,0
2019-01-27 18:30	46	25	91	0,0	18,83	-14,50	102,5	999,51	-16,04	-14,50	18,20	-11,53	0,0	0,00	3,0
2019-01-27 19:00	44	25	91	0,0	18,93	-14,40	102,5	999,51	-15,95	-14,40	18,30	-11,42	0,0	0,00	3,0
2019-01-27 19:30	47	25	91	0,0	18,93	-14,40	102,5	999,51	-15,95	-14,40	18,30	-11,42	0,0	0,00	3,0
2019-01-27 20:00	44	25	91	0,0	18,93	-14,10	102,5	999,51	-15,65	-14,10	18,30	-11,12	0,0	0,00	3,0
2019-01-27 20:30	44	25	91	0,0	18,93	-13,90	104,9	999,51	-15,45	-13,90	18,30	-10,92	4,3	2,40	5,4
2019-01-27 21:00	48	25	91	0,0	18,93	-13,90	104,9	999,51	-15,45	-13,90	18,30	-10,92	0,0	2,40	5,4
2019-01-27 21:30	47	25	91	0,0	18,83	-13,80	104,9	999,51	-15,35	-13,80	18,20	-10,82	0,0	0,00	5,4
2019-01-27 22:00	44	25	91	0,0	18,73	-13,90	104,9	999,51	-15,45	-13,90	18,10	-10,92	0,0	0,00	5,4
2019-01-27 22:30	44	25	91	0,0	18,53	-13,90	104,9	999,51	-15,45	-13,90	17,90	-10,92	0,0	0,00	5,4
2019-01-27 23:00	46	25	91	0,0	18,33	-13,50	104,9	999,51	-15,06	-13,50	17,70	-10,52	0,0	0,00	5,4
2019-01-27 23:30	47	25	91	0,0	18,03	-13,40	104,9	999,51	-14,96	-13,40	17,40	-10,42	0,0	0,00	5,4
2019-01-28 00:00	44	25	91	0,0	17,83	-13,20	104,9	999,51	-14,76	-13,20	17,20	-10,22	0,0	0,00	0,0
2019-01-28 00:30	44	25	91	0,0	17,63	-13,20	104,9	999,51	-14,76	-13,20	17,00	-10,22	0,0	0,00	0,0
2019-01-28 01:00	47	26	91	0,0	17,43	-13,10	106,1	999,51	-14,66	-13,10	16,83	-10,12	1,4	1,20	1,2
2019-01-28 01:30	46	26	91	0,0	17,33	-13,20	106,1	999,51	-14,76	-13,20	16,73	-10,22	0,0	1,20	1,2

Datum	Vindrikt °	Fukt inne Rh%	Fukt ute Rh%	Vindhast m/s	Temp in °C	Temp ute °C	Nb. Mån mm	Tryck Mbar	Daggp °C	Kyleffekt °C	Vix inne °C	Vix ute °C	Vindby m/s	Korr lufttryck	Nederb./dygn mm
2019-01-28 02:00	45	26	91	0,0	17,43	-13,20	106,1	998,51	-14,76	-13,20	16,83	-10,22	0,0	0,00	1,2
2019-01-28 02:30	49	25	91	0,0	17,53	-13,20	106,1	998,51	-14,76	-13,20	16,90	-10,22	0,0	0,00	1,2
2019-01-28 03:00	46	25	91	0,0	17,73	-13,10	106,1	998,51	-14,66	-13,10	17,10	-10,12	0,0	0,00	1,2
2019-01-28 03:30	48	25	91	0,0	17,83	-13,10	106,1	998,51	-14,66	-13,10	17,20	-10,12	0,0	0,00	1,2
2019-01-28 04:00	46	25	91	0,0	17,93	-13,10	106,1	998,51	-14,66	-13,10	17,30	-10,12	0,0	0,00	1,2
2019-01-28 04:30	46	25	91	0,0	18,03	-13,20	106,1	998,51	-14,76	-13,20	17,40	-10,22	0,0	0,00	1,2
2019-01-28 05:00	46	25	91	0,0	18,03	-13,20	106,1	998,51	-14,76	-13,20	17,40	-10,22	0,0	0,00	1,2
2019-01-28 05:30	46	25	91	0,0	18,03	-13,10	106,1	998,51	-14,66	-13,10	17,40	-10,12	0,0	0,00	1,2
2019-01-28 06:00	47	25	91	0,0	18,03	-12,90	106,1	997,50	-14,46	-12,90	17,40	-9,92	0,0	0,00	1,2
2019-01-28 06:30	48	25	91	0,0	18,13	-12,70	106,1	997,50	-14,27	-12,70	17,50	-9,72	0,0	0,00	1,2
2019-01-28 07:00	45	25	91	0,0	18,53	-12,80	106,1	997,50	-14,37	-12,80	17,90	-9,82	0,0	0,00	1,2
2019-01-28 07:30	46	25	91	0,0	18,83	-12,70	106,1	997,50	-14,27	-12,70	18,20	-9,72	0,0	0,00	1,2
2019-01-28 08:00	48	25	91	0,0	19,03	-12,60	106,1	997,50	-14,17	-12,60	18,40	-9,62	0,0	0,00	1,2
2019-01-28 08:30	49	25	91	0,0	19,13	-12,60	107,3	997,50	-14,17	-12,60	18,50	-9,62	3,7	1,20	2,4
2019-01-28 09:00	46	25	91	0,0	19,13	-12,30	107,3	997,50	-13,87	-12,30	18,50	-9,32	0,0	1,20	2,4
2019-01-28 09:30	47	25	91	0,0	19,13	-12,30	107,3	997,50	-13,87	-12,30	18,50	-9,32	0,0	0,00	2,4
2019-01-28 10:00	47	25	91	0,0	19,13	-12,10	107,3	997,50	-13,68	-12,10	18,50	-9,12	0,0	0,00	2,4
2019-01-28 10:30	45	25	91	0,0	19,13	-11,70	107,3	997,50	-13,28	-11,70	18,50	-8,72	0,0	0,00	2,4
2019-01-28 11:00	45	25	91	0,0	19,03	-11,10	107,3	997,50	-12,69	-11,10	18,40	-8,12	0,0	0,00	2,4
2019-01-28 11:30	44	25	91	0,0	19,03	-11,10	107,3	997,50	-12,69	-11,10	18,40	-8,12	0,0	0,00	2,4
2019-01-28 12:00	44	25	91	0,0	19,03	-10,49	107,3	996,50	-12,10	-10,49	18,40	-7,52	0,0	0,00	2,4
2019-01-28 12:30	46	25	91	0,0	18,93	-10,19	107,3	996,50	-11,80	-10,19	18,30	-7,22	0,0	0,00	2,4
2019-01-28 13:00	44	25	89	0,0	18,93	-9,99	107,3	996,50	-11,89	-9,99	18,30	-7,18	0,0	0,00	2,4
2019-01-28 13:30	46	25	88	0,0	18,93	-9,99	107,3	996,50	-12,03	-9,99	18,30	-7,26	0,0	0,00	2,4
2019-01-28 14:00	46	25	88	0,0	18,83	-10,19	107,3	996,50	-12,23	-10,19	18,20	-7,46	0,0	0,00	2,4
2019-01-28 14:30	46	25	88	0,0	18,83	-10,19	107,3	995,50	-12,23	-10,19	18,20	-7,46	2,0	0,00	2,4
2019-01-28 15:00	43	25	91	0,0	18,83	-9,99	107,3	995,50	-11,60	-9,99	18,20	-7,02	0,0	0,00	2,4
2019-01-28 15:30	46	25	92	0,0	18,83	-9,89	107,3	995,50	-11,36	-9,89	18,20	-6,84	0,0	0,00	2,4
2019-01-28 16:00	44	25	92	0,0	18,83	-9,79	107,3	995,50	-11,26	-9,79	18,20	-6,74	0,0	0,00	2,4
2019-01-28 16:30	43	25	92	0,0	18,83	-9,99	107,3	995,50	-11,46	-9,99	18,20	-6,94	0,0	0,00	2,4
2019-01-28 17:00	46	25	92	0,0	18,83	-9,89	107,3	995,50	-11,36	-9,89	18,20	-6,84	0,0	0,00	2,4
2019-01-28 17:30	46	25	93	0,0	18,83	-9,79	107,3	995,50	-11,12	-9,79	18,20	-6,66	0,0	0,00	2,4
2019-01-28 18:00	46	25	93	0,0	18,83	-9,79	107,3	994,50	-11,12	-9,79	18,20	-6,66	0,0	0,00	2,4
2019-01-28 18:30	44	25	93	0,0	18,83	-9,79	107,3	994,50	-11,12	-9,79	18,20	-6,66	0,0	0,00	2,4
2019-01-28 19:00	45	25	93	0,0	18,83	-9,69	107,3	994,50	-11,02	-9,69	18,20	-6,56	0,0	0,00	2,4
2019-01-28 19:30	43	25	93	0,0	18,83	-9,59	107,3	994,50	-10,93	-9,59	18,20	-6,46	0,0	0,00	2,4
2019-01-28 20:00	46	25	92	0,0	18,83	-9,79	107,3	994,50	-11,26	-9,79	18,20	-6,74	0,0	0,00	2,4
2019-01-28 20:30	45	25	92	0,0	18,93	-9,99	107,3	994,50	-11,46	-9,99	18,30	-6,94	0,0	0,00	2,4
2019-01-28 21:00	43	25	92	0,0	18,93	-9,79	107,3	994,50	-11,26	-9,79	18,30	-6,74	0,0	0,00	2,4
2019-01-28 21:30	44	25	92	0,0	18,93	-9,89	107,3	994,50	-11,36	-9,89	18,30	-6,84	0,0	0,00	2,4
2019-01-28 22:00	47	25	92	0,0	18,83	-9,99	107,3	994,50	-11,46	-9,99	18,20	-6,94	0,0	0,00	2,4
2019-01-28 22:30	43	25	92	0,0	18,63	-9,89	107,3	993,50	-11,36	-9,89	18,00	-6,84	0,0	0,00	2,4
2019-01-28 23:00	46	25	92	0,0	18,43	-9,79	107,3	993,50	-11,26	-9,79	17,80	-6,74	0,0	0,00	2,4
2019-01-28 23:30	46	25	92	0,0	18,23	-9,79	107,3	993,50	-11,26	-9,79	17,60	-6,74	0,0	0,00	2,4
2019-01-29 00:00	43	25	91	0,0	18,03	-9,89	107,3	993,50	-11,50	-9,89	17,40	-6,92	0,0	0,00	0,0
2019-01-29 00:30	45	25	91	0,0	17,83	-10,09	107,3	993,50	-11,70	-10,09	17,20	-7,12	0,0	0,00	0,0
2019-01-29 01:00	47	25	91	0,0	17,73	-10,29	107,3	993,50	-11,90	-10,29	17,10	-7,32	0,0	0,00	0,0
2019-01-29 01:30	47	25	91	0,0	17,53	-10,39	107,3	993,50	-12,00	-10,39	16,90	-7,42	0,0	0,00	0,0
2019-01-29 02:00	44	26	91	0,0	17,53	-10,39	107,3	993,50	-12,00	-10,39	16,93	-7,42	0,0	0,00	0,0
2019-01-29 02:30	44	26	91	0,0	17,53	-10,49	107,3	993,50	-12,10	-10,49	16,93	-7,52	0,0	0,00	0,0

Datum	Vindrikt °	Fukt inne Rh%	Fukt ute Rh%	Vindhast m/s	Temp in °C	Temp ute °C	Nb. Mån mm	Tryck Mbar	Daggp °C	Kyleffekt °C	Vix inne °C	Vix ute °C	Vindby m/s	Korr lufttryck	Nederb./dygn mm
2019-01-29 03:00	43	25	91	0,0	17,63	-10,70	107,3	993,50	-12,29	-10,70	17,00	-7,72	0,0	0,00	0,0
2019-01-29 03:30	45	25	91	0,0	17,73	-11,00	107,3	993,50	-12,59	-11,00	17,10	-8,02	0,0	0,00	0,0
2019-01-29 04:00	45	25	91	0,0	17,73	-11,30	107,3	993,50	-12,89	-11,30	17,10	-8,32	0,0	0,00	0,0
2019-01-29 04:30	43	25	91	0,0	17,83	-11,60	107,3	993,50	-13,18	-11,60	17,20	-8,62	0,0	0,00	0,0
2019-01-29 05:00	43	25	91	0,0	17,93	-12,00	107,3	993,50	-13,58	-12,00	17,30	-9,02	0,0	0,00	0,0
2019-01-29 05:30	46	25	91	0,0	17,93	-12,50	107,3	993,50	-14,07	-12,50	17,30	-9,52	0,0	0,00	0,0
2019-01-29 06:00	46	25	91	0,0	17,93	-12,90	107,3	993,50	-14,46	-12,90	17,30	-9,92	0,0	0,00	0,0
2019-01-29 06:30	46	25	91	0,0	18,03	-12,90	107,9	993,50	-14,46	-12,90	17,40	-9,92	4,9	0,60	0,6
2019-01-29 07:00	45	25	91	0,0	18,43	-12,60	107,9	993,50	-14,17	-12,60	17,80	-9,62	0,0	0,60	0,6
2019-01-29 07:30	43	25	91	0,0	18,83	-12,40	107,9	993,50	-13,97	-12,40	18,20	-9,42	0,0	0,00	0,6
2019-01-29 08:00	46	25	91	0,0	19,03	-12,50	107,9	994,50	-14,07	-12,50	18,40	-9,52	0,0	0,00	0,6
2019-01-29 08:30	47	25	91	0,0	19,13	-12,50	107,9	994,50	-14,07	-12,50	18,50	-9,52	0,0	0,00	0,6
2019-01-29 09:00	46	25	91	0,0	19,13	-12,50	107,9	994,50	-14,07	-12,50	18,50	-9,52	0,0	0,00	0,6
2019-01-29 09:30	43	25	91	0,0	19,13	-12,50	107,9	994,50	-14,07	-12,50	18,50	-9,52	0,0	0,00	0,6
2019-01-29 10:00	44	25	91	0,0	19,13	-12,50	107,9	994,50	-14,07	-12,50	18,50	-9,52	1,8	0,00	0,6
2019-01-29 10:30	44	25	91	0,0	19,13	-12,30	107,9	995,50	-13,87	-12,30	18,50	-9,32	0,0	0,00	0,6
2019-01-29 11:00	46	25	91	0,0	19,03	-11,90	107,9	995,50	-13,48	-11,90	18,40	-8,92	0,0	0,00	0,6
2019-01-29 11:30	44	25	91	0,0	19,03	-11,80	107,9	995,50	-13,38	-11,80	18,40	-8,82	0,0	0,00	0,6
2019-01-29 12:00	45	25	91	0,0	19,03	-11,90	107,9	995,50	-13,48	-11,90	18,40	-8,92	0,0	0,00	0,6
2019-01-29 12:30	44	25	91	0,0	19,03	-11,80	107,9	995,50	-13,38	-11,80	18,40	-8,82	0,0	0,00	0,6
2019-01-29 13:00	46	25	91	0,0	18,93	-11,60	107,9	995,50	-13,18	-11,60	18,30	-8,62	0,0	0,00	0,6
2019-01-29 13:30	46	25	91	0,0	18,93	-11,70	107,9	995,50	-13,28	-11,70	18,30	-8,72	0,0	0,00	0,6
2019-01-29 14:00	43	25	91	0,0	18,93	-11,60	107,9	995,50	-13,18	-11,60	18,30	-8,62	2,2	0,00	0,6
2019-01-29 14:30	45	25	91	0,0	18,93	-11,70	107,9	996,50	-13,28	-11,70	18,30	-8,72	0,0	0,00	0,6
2019-01-29 15:00	46	25	91	0,0	18,93	-12,00	107,9	996,50	-13,58	-12,00	18,30	-9,02	0,0	0,00	0,6
2019-01-29 15:30	43	25	91	0,0	18,93	-12,00	107,9	996,50	-13,58	-12,00	18,30	-9,02	0,0	0,00	0,6
2019-01-29 16:00	46	25	91	0,0	18,93	-12,10	107,9	996,50	-13,68	-12,10	18,30	-9,12	0,0	0,00	0,6
2019-01-29 16:30	46	25	91	0,0	18,83	-12,20	107,9	996,50	-13,77	-12,20	18,20	-9,22	0,0	0,00	0,6
2019-01-29 17:00	42	25	91	0,0	18,83	-12,30	107,9	996,50	-13,87	-12,30	18,20	-9,32	0,0	0,00	0,6
2019-01-29 17:30	43	25	91	0,0	18,83	-12,20	107,9	997,50	-13,77	-12,20	18,20	-9,22	0,0	0,00	0,6
2019-01-29 18:00	43	25	91	0,0	18,83	-11,80	107,9	997,50	-13,38	-11,80	18,20	-8,82	0,0	0,00	0,6
2019-01-29 18:30	42	25	91	0,0	18,83	-12,10	107,9	997,50	-13,68	-12,10	18,20	-9,12	0,0	0,00	0,6
2019-01-29 19:00	44	25	91	0,0	18,83	-12,60	107,9	997,50	-14,17	-12,60	18,20	-9,62	0,0	0,00	0,6
2019-01-29 19:30	47	25	91	0,0	18,83	-12,70	107,9	997,50	-14,27	-12,70	18,20	-9,72	0,0	0,00	0,6
2019-01-29 20:00	46	25	91	0,0	18,83	-12,70	107,9	997,50	-14,27	-12,70	18,20	-9,72	0,0	0,00	0,6
2019-01-29 20:30	43	25	91	0,0	18,83	-12,60	109,7	997,50	-14,17	-12,60	18,20	-9,62	2,6	1,80	2,4
2019-01-29 21:00	43	25	91	0,0	18,83	-12,50	109,7	998,51	-14,07	-12,50	18,20	-9,52	0,0	1,80	2,4
2019-01-29 21:30	42	25	91	0,0	18,73	-12,50	110,3	998,51	-14,07	-12,50	18,10	-9,52	4,3	0,60	3,0
2019-01-29 22:00	42	25	91	0,0	18,73	-12,70	110,3	998,51	-14,27	-12,70	18,10	-9,72	0,0	0,60	3,0
2019-01-29 22:30	46	25	91	0,0	18,53	-12,70	110,3	998,51	-14,27	-12,70	17,90	-9,72	0,0	0,00	3,0
2019-01-29 23:00	45	25	91	0,0	18,23	-12,60	110,3	998,51	-14,17	-12,60	17,60	-9,62	0,0	0,00	3,0
2019-01-29 23:30	44	25	91	0,0	18,03	-12,50	110,3	998,51	-14,07	-12,50	17,40	-9,52	0,0	0,00	3,0
2019-01-30 00:00	42	25	91	0,0	17,83	-12,40	110,3	998,51	-13,97	-12,40	17,20	-9,42	0,0	0,00	0,0
2019-01-30 00:30	46	25	91	0,0	17,63	-12,60	110,3	998,51	-14,17	-12,60	17,00	-9,62	0,0	0,00	0,0
2019-01-30 01:00	43	26	91	0,0	17,43	-12,50	110,3	999,51	-14,07	-12,50	16,83	-9,52	0,0	0,00	0,0
2019-01-30 01:30	42	26	91	0,0	17,33	-12,70	110,3	999,51	-14,27	-12,70	16,73	-9,72	0,0	0,00	0,0
2019-01-30 02:00	45	25	91	0,0	17,23	-12,80	111,5	999,51	-14,37	-12,80	16,60	-9,82	1,6	1,20	1,2
2019-01-30 02:30	44	26	91	0,0	17,23	-12,90	111,5	999,51	-14,46	-12,90	16,63	-9,92	0,0	1,20	1,2
2019-01-30 03:00	44	26	91	0,0	17,33	-13,00	111,5	999,51	-14,56	-13,00	16,73	-10,02	0,0	0,00	1,2
2019-01-30 03:30	44	26	91	0,0	17,53	-13,40	111,5	999,51	-14,96	-13,40	16,93	-10,42	0,0	0,00	1,2

Datum	Vindrikt °	Fukt inne Rh%	Fukt ute Rh%	Vindhast m/s	Temp in °C	Temp ute °C	Nb. Mån mm	Tryck Mbar	Daggp °C	Kyleffekt °C	Vix inne °C	Vix ute °C	Vindby m/s	Korr lufttryck	Nederb./dygn mm
2019-01-30 04:00	46	25	91	0,0	17,63	-14,00	111,5	999,51	-15,55	-14,00	17,00	-11,02	0,0	0,00	1,2
2019-01-30 04:30	44	25	91	0,0	17,73	-14,60	111,5	999,51	-16,14	-14,60	17,10	-11,63	0,0	0,00	1,2
2019-01-30 05:00	43	25	91	0,0	17,73	-14,80	111,5	999,51	-16,34	-14,80	17,10	-11,83	0,0	0,00	1,2
2019-01-30 05:30	46	25	91	0,0	17,83	-15,60	111,5	999,51	-17,13	-15,60	17,20	-12,63	0,0	0,00	1,2
2019-01-30 06:00	43	25	91	0,0	17,83	-16,10	111,5	1000,51	-17,62	-16,10	17,20	-13,13	0,0	0,00	1,2
2019-01-30 06:30	43	25	91	0,0	17,93	-16,60	111,5	1000,51	-18,12	-16,60	17,30	-13,63	0,0	0,00	1,2
2019-01-30 07:00	46	25	91	0,0	18,33	-17,40	111,5	1000,51	-18,91	-17,40	17,70	-14,43	0,0	0,00	1,2
2019-01-30 07:30	43	25	91	0,0	18,73	-17,60	111,5	1000,51	-19,11	-17,60	18,10	-14,63	0,0	0,00	1,2
2019-01-30 08:00	46	25	91	0,0	18,93	-17,60	111,5	1000,51	-19,11	-17,60	18,30	-14,63	0,0	0,00	1,2
2019-01-30 08:30	42	25	91	0,0	19,03	-17,70	111,5	1000,51	-19,20	-17,70	18,40	-14,73	0,0	0,00	1,2
2019-01-30 09:00	45	25	91	0,0	19,13	-18,20	114,5	1000,51	-19,70	-18,20	18,50	-15,23	5,6	3,00	4,2
2019-01-30 09:30	43	25	91	0,0	19,03	-18,10	114,5	1001,51	-19,60	-18,10	18,40	-15,13	0,0	3,00	4,2
2019-01-30 10:00	44	25	91	0,0	19,03	-18,10	114,5	1001,51	-19,60	-18,10	18,40	-15,13	0,0	0,00	4,2
2019-01-30 10:30	43	25	91	0,0	19,03	-17,60	114,5	1001,51	-19,11	-17,60	18,40	-14,63	0,0	0,00	4,2
2019-01-30 11:00	38	25	91	0,0	18,93	-17,70	114,5	1001,51	-19,20	-17,70	18,30	-14,73	0,0	0,00	4,2
2019-01-30 11:30	39	25	91	0,0	18,83	-17,70	114,5	1001,51	-19,20	-17,70	18,20	-14,73	0,0	0,00	4,2
2019-01-30 12:00	41	25	91	0,0	18,83	-17,10	114,5	1001,51	-18,61	-17,10	18,20	-14,13	3,0	0,00	4,2
2019-01-30 12:30	39	25	91	0,0	18,73	-16,90	114,5	1001,51	-18,41	-16,90	18,10	-13,93	0,0	0,00	4,2
2019-01-30 13:00	37	24	91	0,0	18,53	-16,40	114,5	1001,51	-17,92	-16,40	17,87	-13,43	0,0	0,00	4,2
2019-01-30 13:30	37	25	91	0,0	18,43	-17,00	114,5	1001,51	-18,51	-17,00	17,80	-14,03	0,0	0,00	4,2
2019-01-30 14:00	37	25	91	0,0	18,23	-17,70	114,5	1002,51	-19,20	-17,70	17,60	-14,73	0,0	0,00	4,2
2019-01-30 14:30	37	25	91	0,0	18,13	-18,50	114,5	1002,51	-19,99	-18,50	17,50	-15,53	0,0	0,00	4,2
2019-01-30 15:00	76	25	91	0,0	18,03	-19,20	114,5	1002,51	-20,69	-19,20	17,40	-16,23	0,0	0,00	4,2
2019-01-30 15:30	57	25	91	0,0	18,03	-19,30	114,5	1002,51	-20,78	-19,30	17,40	-16,33	0,0	0,00	4,2
2019-01-30 16:00	74	25	91	0,0	18,03	-19,50	114,5	1002,51	-20,98	-19,50	17,40	-16,53	4,3	0,00	4,2
2019-01-30 16:30	356	25	91	0,0	18,13	-19,50	114,5	1002,51	-20,98	-19,50	17,50	-16,53	6,4	0,00	4,2
2019-01-30 17:00	356	25	91	0,0	18,23	-19,50	114,5	1002,51	-20,98	-19,50	17,60	-16,53	0,0	0,00	4,2
2019-01-30 17:30	356	25	91	0,0	18,43	-19,50	114,5	1002,51	-20,98	-19,50	17,80	-16,53	0,0	0,00	4,2
2019-01-30 18:00	337	25	91	0,0	18,53	-19,70	114,5	1003,51	-21,18	-19,70	17,90	-16,73	0,0	0,00	4,2
2019-01-30 18:30	351	25	91	0,0	18,53	-19,50	114,5	1003,51	-20,98	-19,50	17,90	-16,53	0,0	0,00	4,2
2019-01-30 19:00	26	25	91	0,0	18,63	-19,60	115,7	1003,51	-21,08	-19,60	18,00	-16,63	2,2	1,20	5,4
2019-01-30 19:30	39	25	91	0,0	18,63	-19,50	115,7	1003,51	-20,98	-19,50	18,00	-16,53	0,0	1,20	5,4
2019-01-30 20:00	42	25	91	0,0	18,63	-19,40	115,7	1003,51	-20,88	-19,40	18,00	-16,43	0,0	0,00	5,4
2019-01-30 20:30	38	25	91	0,0	18,63	-19,30	115,7	1003,51	-20,78	-19,30	18,00	-16,33	0,0	0,00	5,4
2019-01-30 21:00	43	25	91	0,0	18,63	-19,20	115,7	1003,51	-20,69	-19,20	18,00	-16,23	0,0	0,00	5,4
2019-01-30 21:30	69	25	91	0,0	18,63	-19,00	115,7	1003,51	-20,49	-19,00	18,00	-16,03	0,0	0,00	5,4
2019-01-30 22:00	70	25	91	0,0	18,53	-18,80	115,7	1004,51	-20,29	-18,80	17,90	-15,83	0,0	0,00	5,4
2019-01-30 22:30	70	25	91	0,0	18,33	-18,70	115,7	1004,51	-20,19	-18,70	17,70	-15,73	0,0	0,00	5,4
2019-01-30 23:00	64	25	91	0,0	18,03	-18,80	115,7	1004,51	-20,29	-18,80	17,40	-15,83	0,0	0,00	5,4
2019-01-30 23:30	80	25	91	0,0	17,83	-18,70	115,7	1004,51	-20,19	-18,70	17,20	-15,73	0,0	0,00	5,4
2019-01-31 00:00	78	25	91	0,0	17,53	-18,80	115,7	1004,51	-20,29	-18,80	16,90	-15,83	0,0	0,00	0,0
2019-01-31 00:30	77	25	91	0,0	17,33	-18,90	115,7	1005,51	-20,39	-18,90	16,70	-15,93	0,0	0,00	0,0
2019-01-31 01:00	85	25	91	0,0	17,23	-18,80	115,7	1005,51	-20,29	-18,80	16,60	-15,83	0,0	0,00	0,0
2019-01-31 01:30	51	25	91	0,0	17,23	-18,80	115,7	1005,51	-20,29	-18,80	16,60	-15,83	0,0	0,00	0,0
2019-01-31 02:00	52	25	91	0,0	17,43	-18,80	115,7	1005,51	-20,29	-18,80	16,80	-15,83	0,0	0,00	0,0
2019-01-31 02:30	52	25	91	0,0	17,63	-18,80	115,7	1005,51	-20,29	-18,80	17,00	-15,83	0,0	0,00	0,0
2019-01-31 03:00	48	25	91	0,0	17,73	-18,80	115,7	1005,51	-20,29	-18,80	17,10	-15,83	0,0	0,00	0,0
2019-01-31 03:30	49	25	91	0,0	17,83	-18,80	115,7	1005,51	-20,29	-18,80	17,20	-15,83	0,0	0,00	0,0
2019-01-31 04:00	51	25	91	0,0	17,93	-19,00	115,7	1006,51	-20,49	-19,00	17,30	-16,03	0,0	0,00	0,0
2019-01-31 04:30	51	25	91	0,0	17,93	-19,10	115,7	1006,51	-20,59	-19,10	17,30	-16,13	0,0	0,00	0,0



Datum	Vindrikt °	Fukt inne Rh%	Fukt ute Rh%	Vindhast m/s	Temp in °C	Temp ute °C	Nb. Mån mm	Tryck Mbar	Daggp °C	Kyleffekt °C	Vix inne °C	Vix ute °C	Vindby m/s	Korr lufttryck	Nederb./dygn mm
2019-01-31 05:00	49	25	91	0,0	17,93	-19,00	115,7	1006,51	-20,49	-19,00	17,30	-16,03	0,0	0,00	0,0
2019-01-31 05:30	48	25	91	0,0	17,93	-19,00	115,7	1006,51	-20,49	-19,00	17,30	-16,03	0,0	0,00	0,0
2019-01-31 06:00	51	25	91	0,0	17,93	-19,00	115,7	1006,51	-20,49	-19,00	17,30	-16,03	0,0	0,00	0,0
2019-01-31 06:30	50	25	91	0,0	17,93	-18,90	115,7	1006,51	-20,39	-18,90	17,30	-15,93	0,0	0,00	0,0
2019-01-31 07:00	52	25	91	0,0	18,23	-19,00	115,7	1006,51	-20,49	-19,00	17,60	-16,03	0,0	0,00	0,0
2019-01-31 07:30	49	25	91	0,0	18,43	-19,00	115,7	1007,51	-20,49	-19,00	17,80	-16,03	0,0	0,00	0,0
2019-01-31 08:00	52	25	91	0,0	18,43	-19,00	115,7	1007,51	-20,49	-19,00	17,80	-16,03	4,9	0,00	0,0
2019-01-31 08:30	51	25	91	0,0	18,43	-19,10	115,7	1007,51	-20,59	-19,10	17,80	-16,13	0,0	0,00	0,0
2019-01-31 09:00	32	25	91	0,0	18,43	-19,00	115,7	1007,51	-20,49	-19,00	17,80	-16,03	0,0	0,00	0,0
2019-01-31 09:30	34	24	91	0,0	18,63	-18,80	115,7	1008,51	-20,29	-18,80	17,97	-15,83	0,0	0,00	0,0
2019-01-31 10:00	34	24	91	0,0	18,73	-18,80	116,9	1008,51	-20,29	-18,80	18,07	-15,83	4,5	1,20	1,2
2019-01-31 10:30	33	24	91	0,0	18,83	-18,80	116,9	1008,51	-20,29	-18,80	18,17	-15,83	0,0	1,20	1,2
2019-01-31 11:00	34	24	91	0,0	18,83	-18,30	116,9	1008,51	-19,80	-18,30	18,17	-15,33	0,0	0,00	1,2
2019-01-31 11:30	32	24	91	0,0	18,83	-17,60	116,9	1009,51	-19,11	-17,60	18,17	-14,63	0,0	0,00	1,2
2019-01-31 12:00	34	24	91	0,0	18,73	-17,40	116,9	1009,51	-18,91	-17,40	18,07	-14,43	0,0	0,00	1,2
2019-01-31 12:30	31	24	91	0,0	18,73	-17,60	116,9	1009,51	-19,11	-17,60	18,07	-14,63	0,0	0,00	1,2
2019-01-31 13:00	32	24	91	0,0	18,63	-17,70	116,9	1009,51	-19,20	-17,70	17,97	-14,73	0,0	0,00	1,2
2019-01-31 13:30	32	24	91	0,0	18,63	-17,90	116,9	1009,51	-19,40	-17,90	17,97	-14,93	0,0	0,00	1,2
2019-01-31 14:00	33	24	91	0,0	18,63	-18,10	118,1	1009,51	-19,60	-18,10	17,97	-15,13	2,6	1,20	2,4
2019-01-31 14:30	32	24	91	0,0	18,63	-17,90	118,1	1009,51	-19,40	-17,90	17,97	-14,93	2,8	1,20	2,4
2019-01-31 15:00	34	24	91	0,0	18,53	-18,20	118,1	1009,51	-19,70	-18,20	17,87	-15,23	1,6	0,00	2,4
2019-01-31 15:30	32	25	91	0,0	18,53	-18,60	118,1	1009,51	-20,09	-18,60	17,90	-15,63	0,0	0,00	2,4
2019-01-31 16:00	32	25	91	0,0	18,43	-19,20	118,1	1009,51	-20,69	-19,20	17,80	-16,23	0,0	0,00	2,4
2019-01-31 16:30	33	25	91	0,0	18,43	-19,10	118,7	1010,51	-20,59	-19,10	17,80	-16,13	1,4	0,60	3,0
2019-01-31 17:00	34	25	91	0,0	18,43	-19,40	118,7	1010,51	-20,88	-19,40	17,80	-16,43	0,0	0,60	3,0
2019-01-31 17:30	33	25	91	0,0	18,43	-19,50	119,9	1010,51	-20,98	-19,50	17,80	-16,53	4,7	1,20	4,2
2019-01-31 18:00	32	25	91	0,0	18,43	-19,20	119,9	1010,51	-20,69	-19,20	17,80	-16,23	0,0	1,20	4,2
2019-01-31 18:30	32	25	91	0,0	18,33	-18,30	119,9	1010,51	-19,80	-18,30	17,70	-15,33	0,0	0,00	4,2
2019-01-31 19:00	31	25	91	0,0	18,43	-18,50	119,9	1011,51	-19,99	-18,50	17,80	-15,53	0,0	0,00	4,2
2019-01-31 19:30	32	25	91	0,0	18,43	-18,50	119,9	1011,51	-19,99	-18,50	17,80	-15,53	0,0	0,00	4,2
2019-01-31 20:00	31	25	91	0,0	18,33	-18,20	122,3	1011,51	-19,70	-18,20	17,70	-15,23	3,7	2,40	6,6
2019-01-31 20:30	33	25	91	0,0	18,33	-17,80	122,3	1011,51	-19,30	-17,80	17,70	-14,83	0,0	2,40	6,6
2019-01-31 21:00	34	25	91	0,0	18,23	-17,40	122,3	1012,51	-18,91	-17,40	17,60	-14,43	0,0	0,00	6,6
2019-01-31 21:30	34	25	91	0,0	18,23	-17,40	122,3	1012,51	-18,91	-17,40	17,60	-14,43	0,0	0,00	6,6
2019-01-31 22:00	32	25	91	0,0	18,13	-16,90	122,3	1012,51	-18,41	-16,90	17,50	-13,93	0,0	0,00	6,6
2019-01-31 22:30	34	24	91	0,0	17,83	-16,00	122,9	1012,51	-17,53	-16,00	17,17	-13,03	8,1	0,60	7,2
2019-01-31 23:00	37	24	91	0,0	17,63	-15,20	122,9	1012,51	-16,74	-15,20	16,97	-12,23	0,0	0,60	7,2
2019-01-31 23:30	36	25	91	0,0	17,33	-15,00	122,9	1013,51	-16,54	-15,00	16,70	-12,03	0,0	0,00	7,2
2019-02-01 00:00	36	25	91	0,0	17,13	-14,40	122,9	1012,51	-15,95	-14,40	16,50	-11,42	0,0	0,00	0,0
<b>Medelvärde Månad</b>	<b>192</b>	<b>26</b>	<b>94</b>	<b>0,3</b>	<b>18,53</b>	<b>-7,56</b>		<b>1004,04</b>	<b>-8,72</b>	<b>-7,89</b>	<b>17,95</b>	<b>-4,44</b>	<b>1,4</b>		<b>0,0</b>
Min	0	24	55	0,0	15,53	-19,70		972,49	-21,18	-19,70	15,00	-16,73	0,0		0,0
Max	356	29	100	8,7	19,73	3,82	122,9	1027,52	3,04	3,22	19,21	7,26	14,4		