

Temperatur/Vindby

— Vindby m/s — Temp ute °C

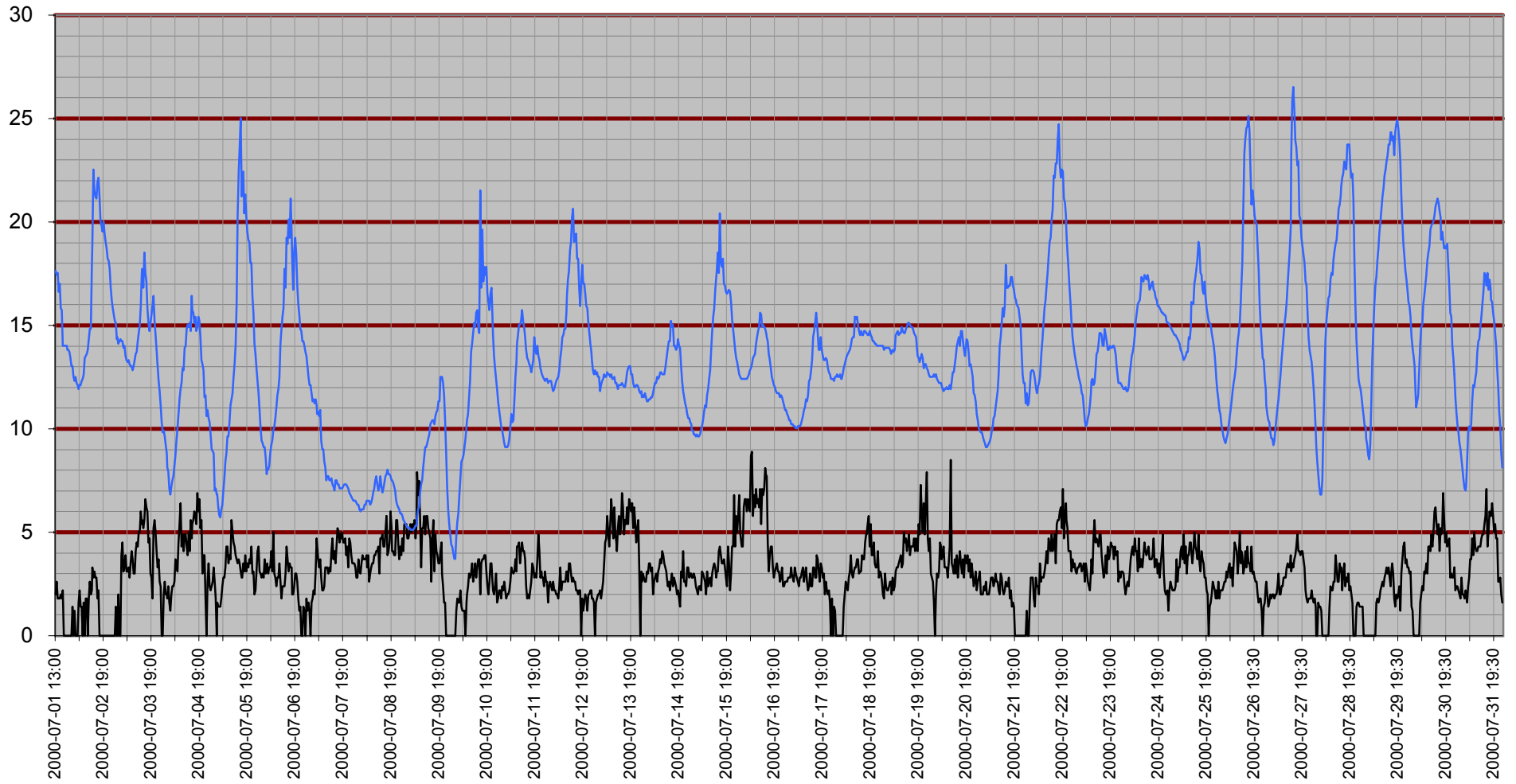

Inne

— Luffukt inne Rh% — Temp inne °C — Vindby m/s — Temp ute °C

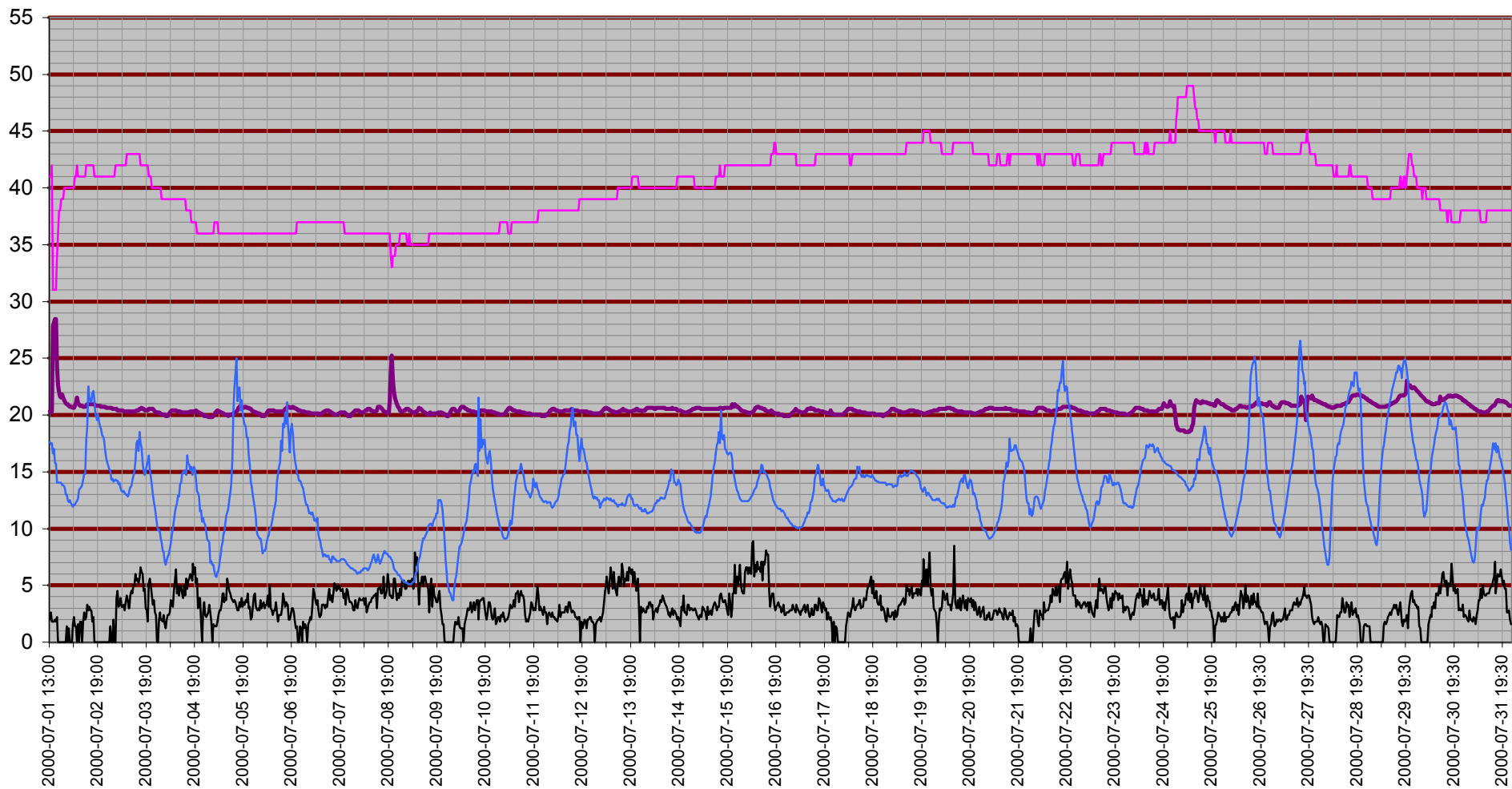

Temperatur

Temp inne °C

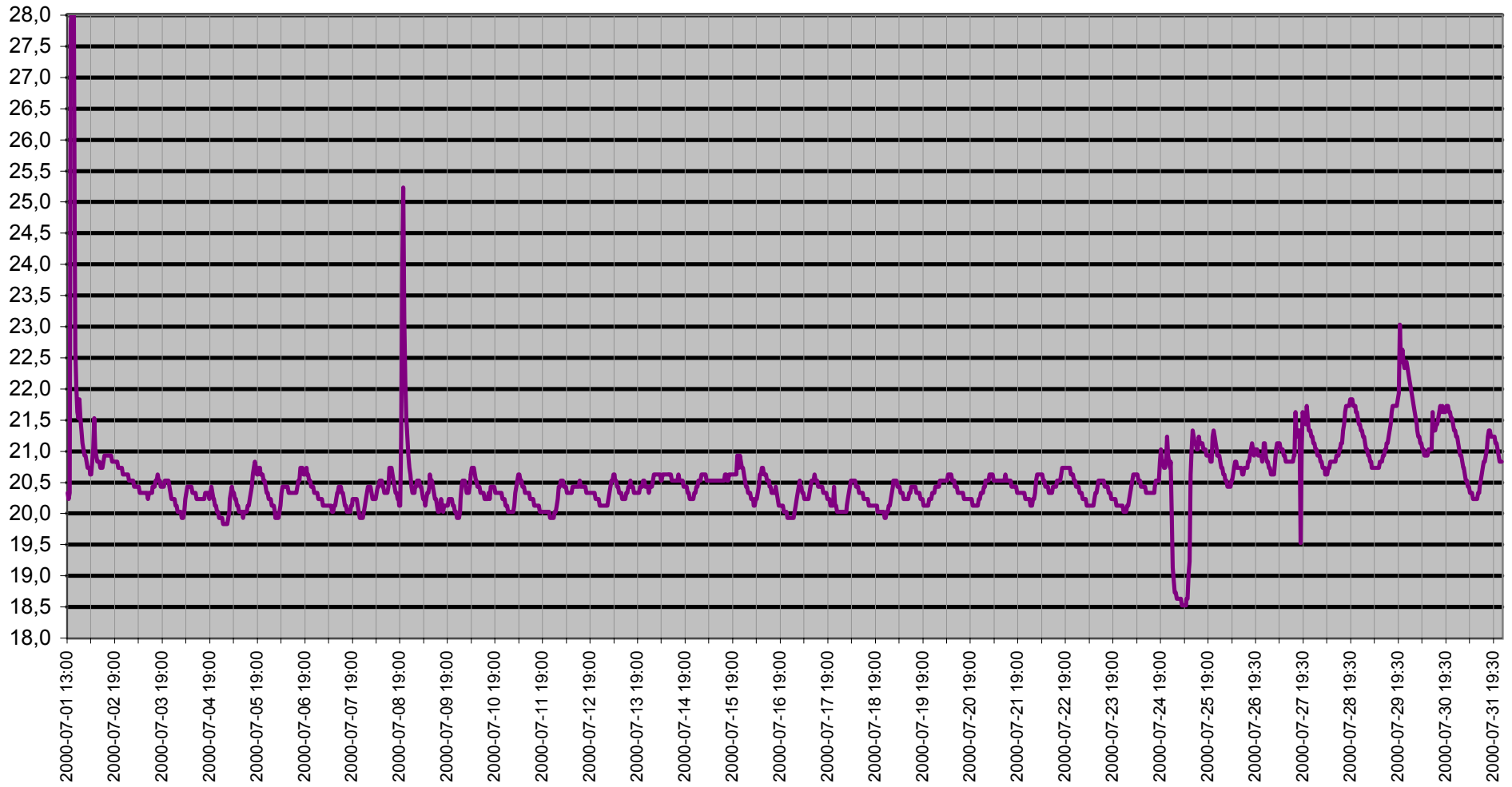

Vind

— Kyleffekt °C — Vindby m/s

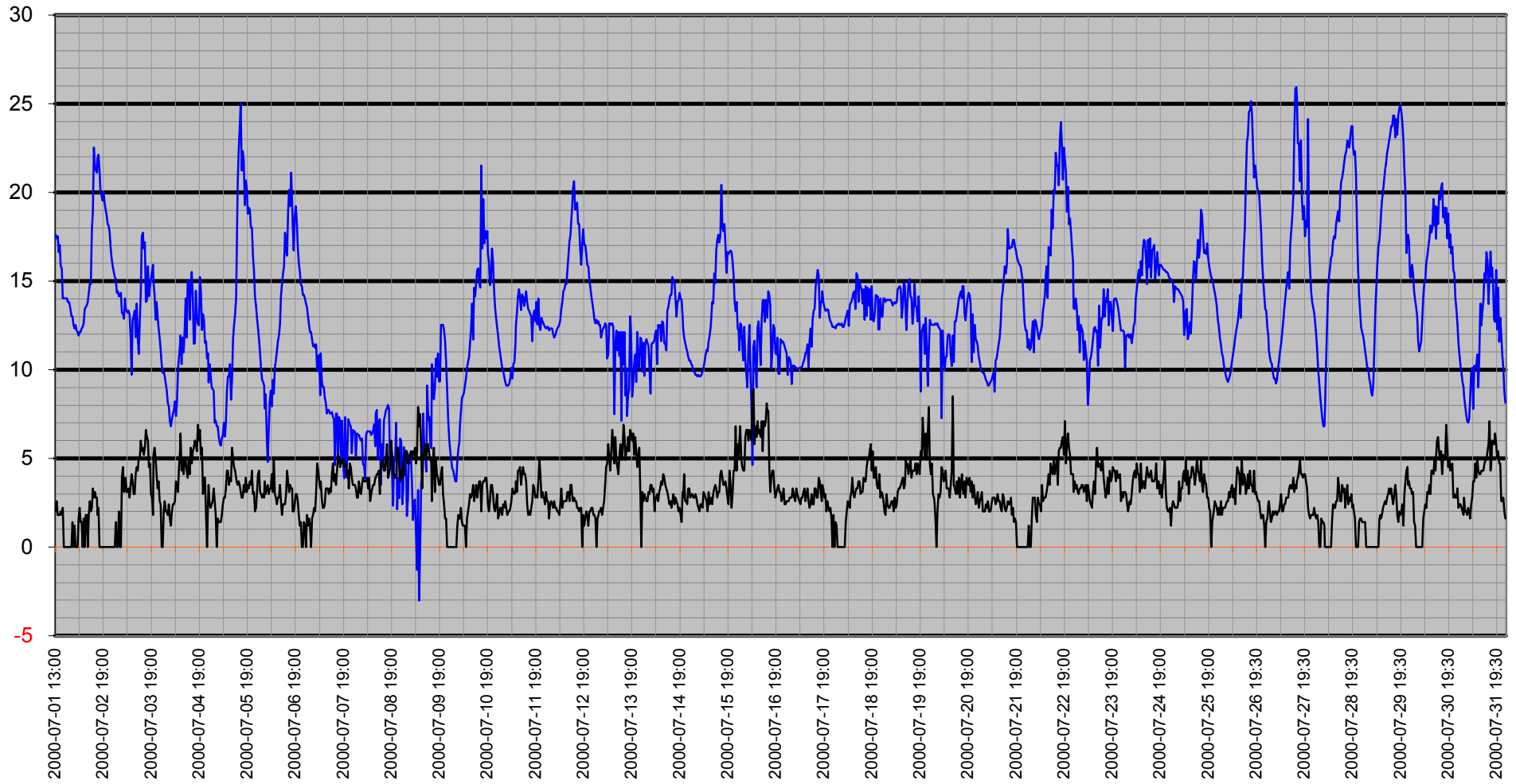

Vinddata

Vindhastighet m/s Vindby m/s Kyleffekt °C Vindriktning ° Luftfukt ute Rh%

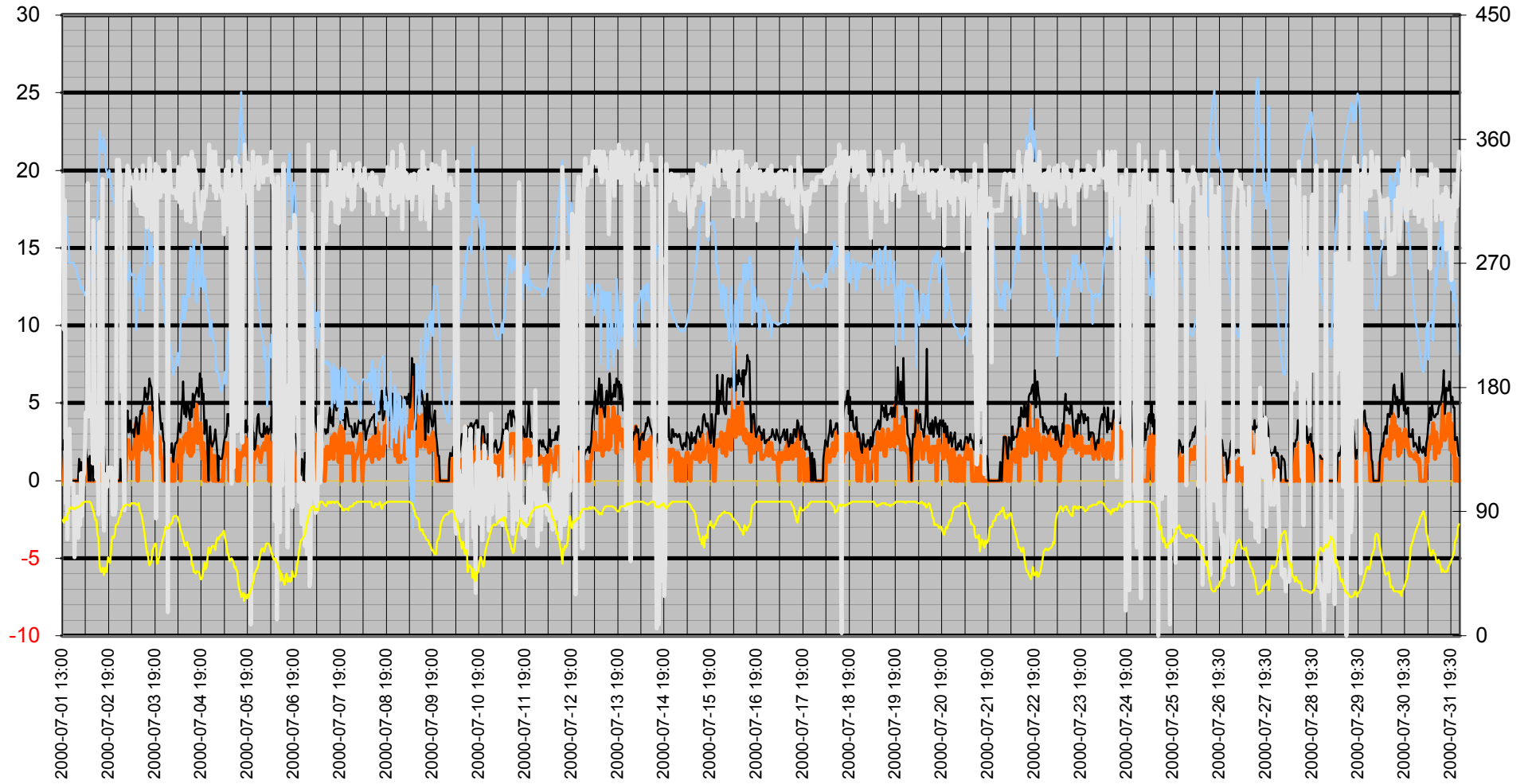

Luftfukt Kyleffekt Temp Vind

● Dygns medel °C — Vindhastighet m/s — Kyleffekt °C — Temperatur °C — Luftfuktighet %

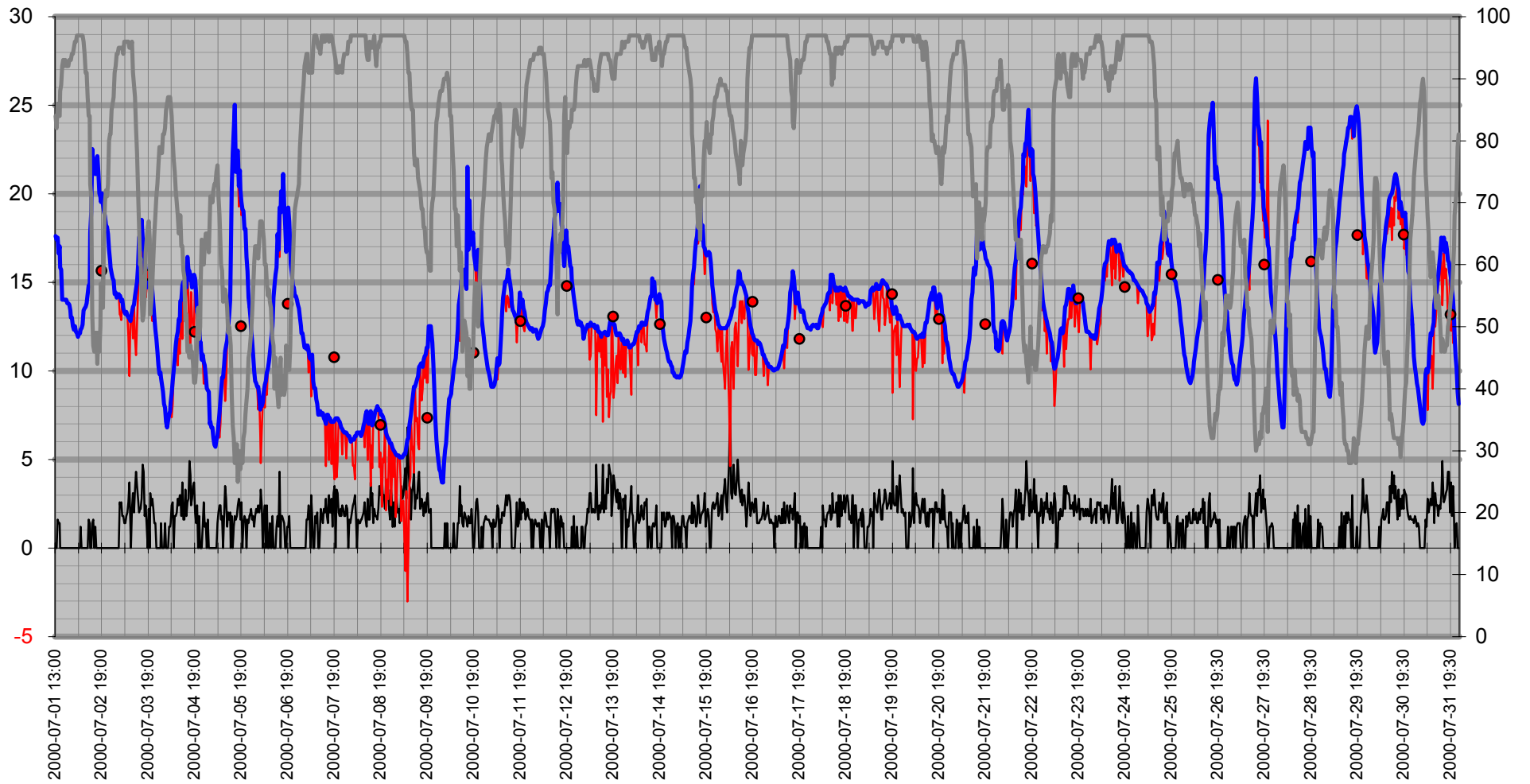

Regn

Dygnsregn
Temp

Regn/dygn mm Temp ute °C Regn månad mm

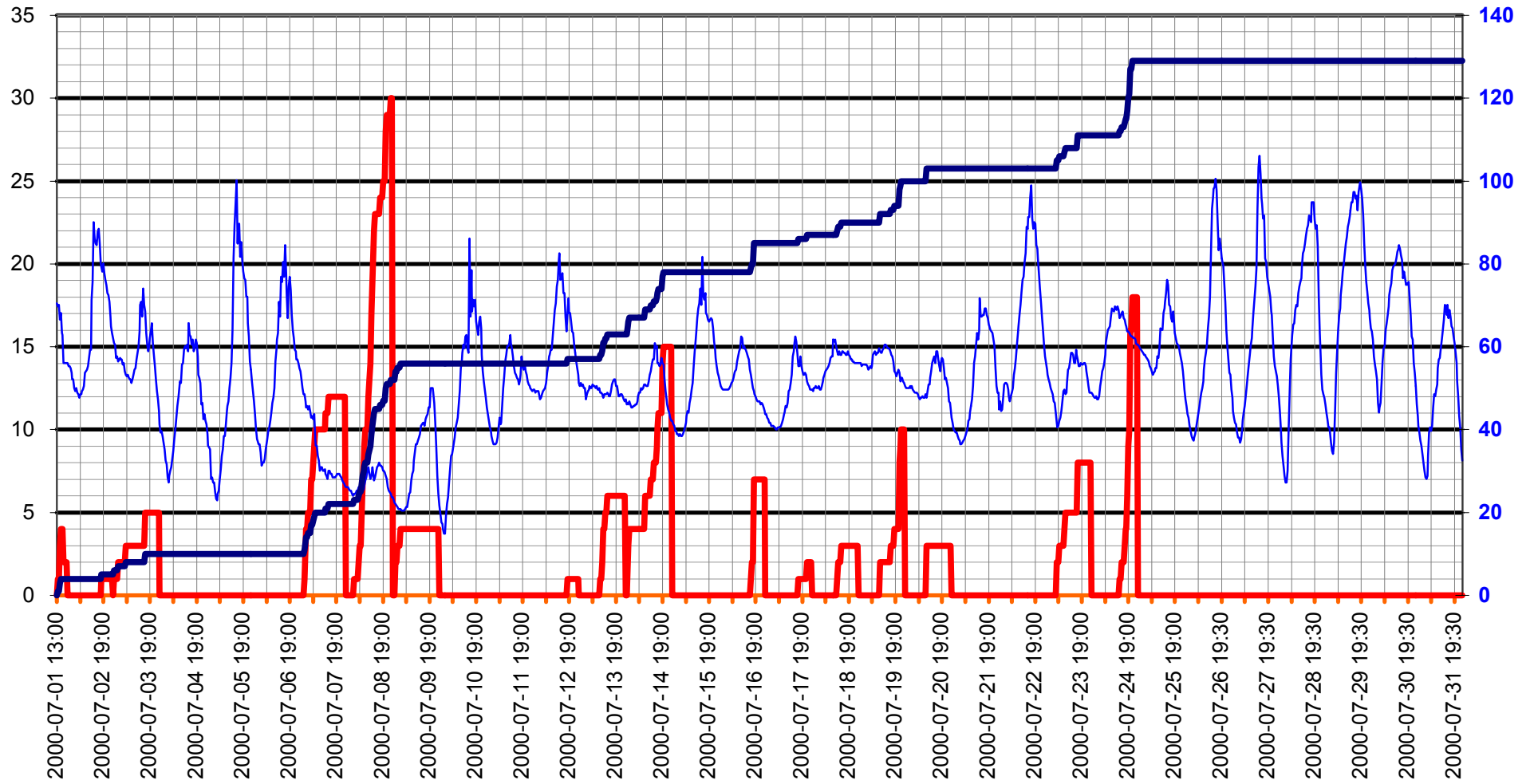

Luftryck

◆ Luftryck mbar

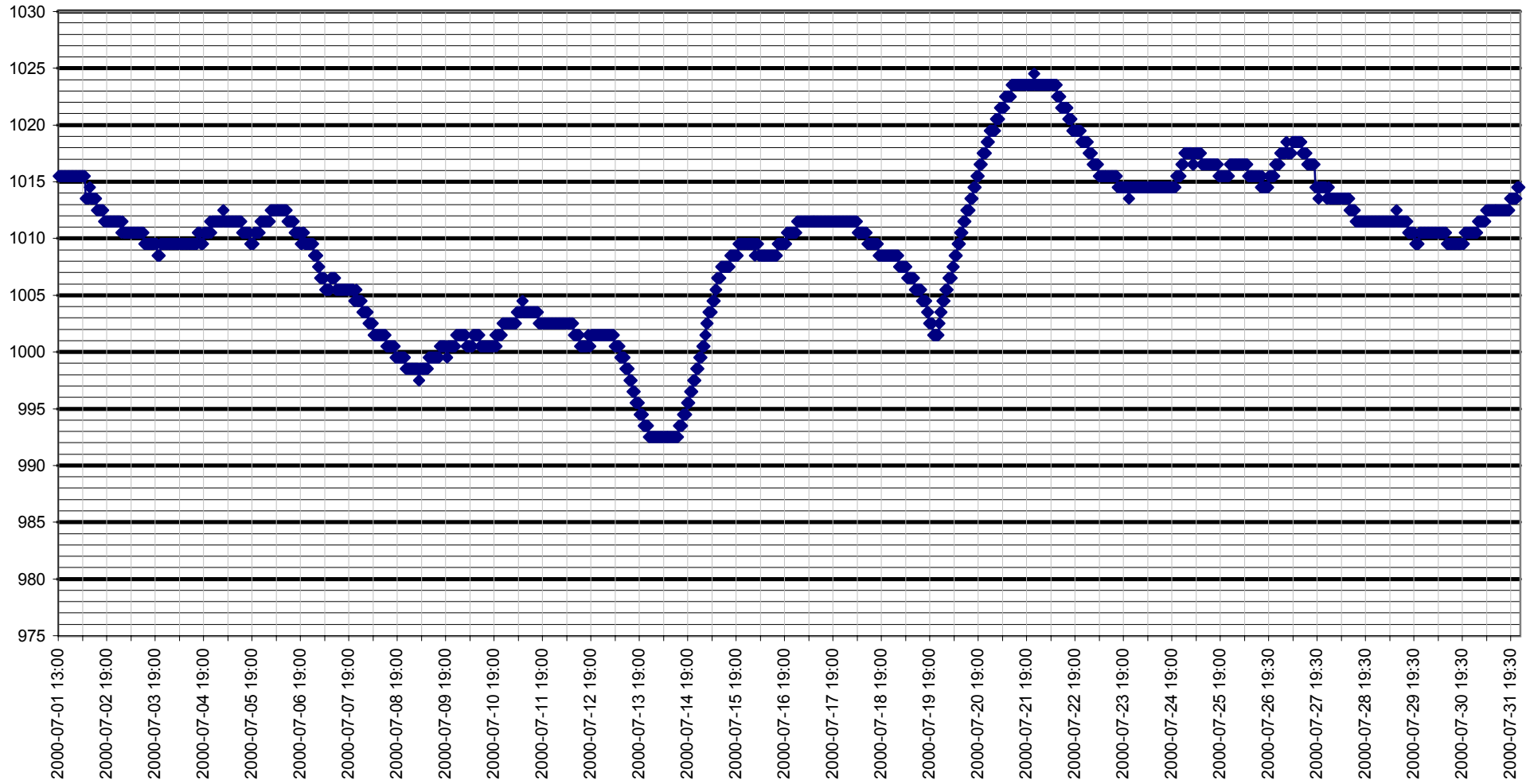

Grund

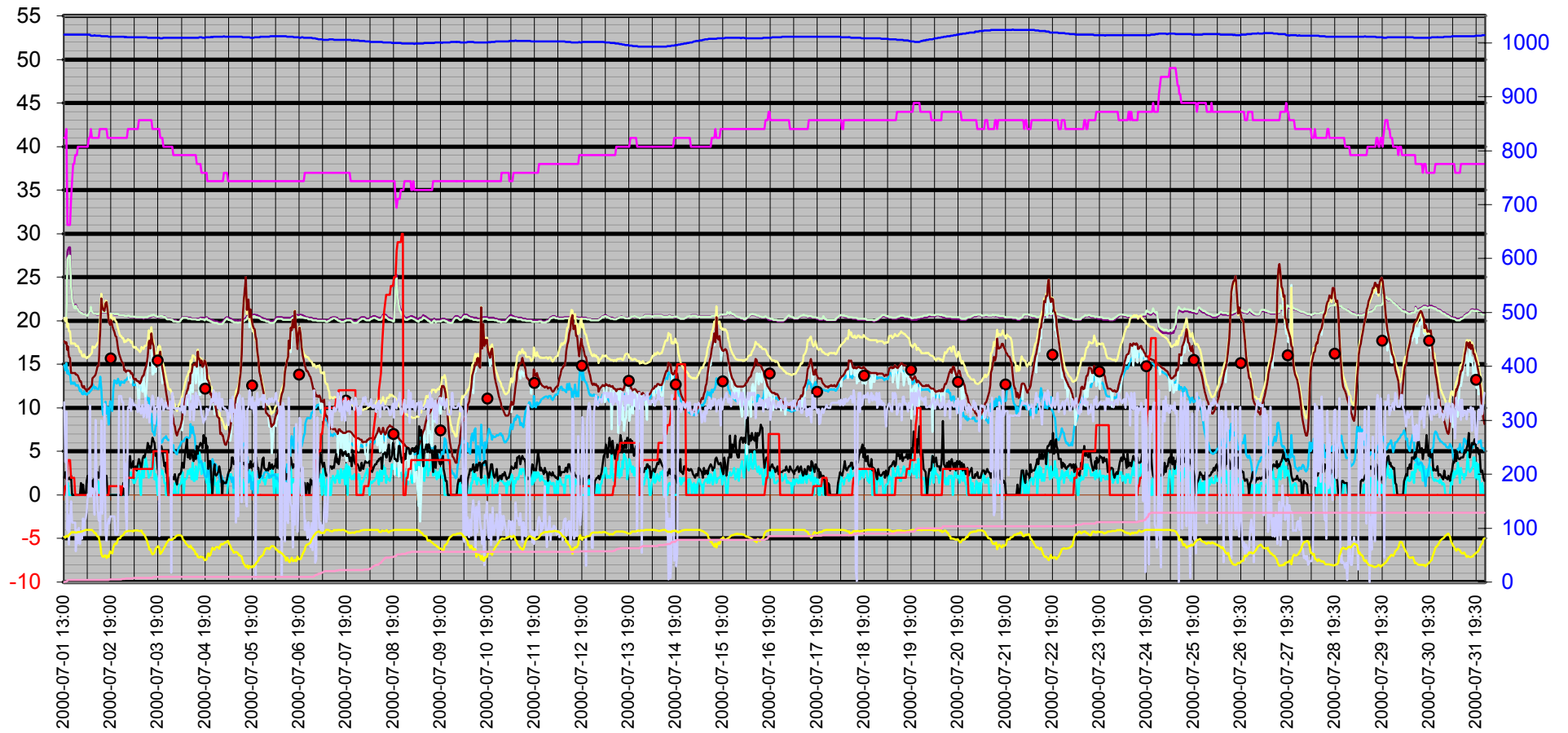
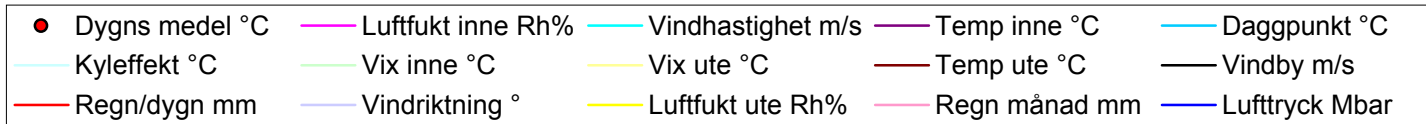

Datum	Vindriktning °	Luftfukt inne Rh%	Luftfukt ute Rh%	Vindhastighet m/s	Temp inne °C	Temp ute °C	Regn månad mm	Luftryck Mbar	Daggpunkt °C	Kyleffekt °C	Vix inne °C	Vix ute °C	Vindby m/s	Korr luftryck	Regn/dygn mm
2000-07-01 13:00	334	41	84	0,0	20,33	17,63	0,0	1015,51	14,89	17,63	20,34	20,28	2,0	0	0,0
2000-07-01 13:30	222	41	82	0,0	20,23	17,43	1,0	1015,51	14,33	17,43	20,24	19,93	2,6	1	1,0
2000-07-01 14:00	316	42	86	1,6	20,33	17,53	1,0	1015,51	15,16	17,53	20,38	20,34	1,8	0	1,0
2000-07-01 19:00	96	31	84	1,4	27,84	16,63	3,0	1015,51	13,91	16,63	27,03	19,28	1,8	0	3,0
2000-07-01 19:30	125	31	84	1,4	28,14	17,03	4,0	1015,51	14,31	17,03	27,25	19,68	1,8	1	4,0
2000-07-01 21:00	70	31	88	0,0	28,44	15,83	4,0	1015,51	13,85	15,83	27,48	18,80	2,0	0	4,0
2000-07-01 21:30	116	31	89	0,0	28,44	15,73	4,0	1015,51	13,92	15,73	27,48	18,78	1,8	0	4,0
2000-07-01 22:00	150	34	92	0,0	24,23	14,03	4,0	1015,51	12,75	14,03	23,94	17,33	2,2	0	2,0
2000-07-01 22:30	110	36	93	0,0	22,63	14,03	4,0	1015,51	12,91	14,03	22,42	17,41	0,0	0	2,0
2000-07-01 23:00	110	38	92	0,0	22,03	14,03	4,0	1015,51	12,75	14,03	21,90	17,33	0,0	0	2,0
2000-07-01 23:30	110	38	93	0,0	21,63	14,03	4,0	1015,51	12,91	14,03	21,50	17,41	0,0	0	2,0
2000-07-02 00:00	110	39	92	0,0	21,53	14,03	4,0	1015,51	12,75	14,03	21,45	17,33	0,0	3	0,0
2000-07-02 00:30	57	39	92	0,0	21,83	13,83	4,0	1015,51	12,55	13,83	21,75	17,13	0,0	-35	0,0
2000-07-02 01:00	97	39	92	0,0	21,53	13,83	4,0	1015,51	12,55	13,83	21,45	17,13	0,0	-35	0,0
2000-07-02 01:30	72	40	93	0,0	21,33	13,73	4,0	1015,51	12,62	13,73	21,29	17,11	0,0	0	0,0
2000-07-02 02:00	101	40	93	0,0	21,13	13,43	4,0	1015,51	12,32	13,43	21,09	16,81	0,0	0	0,0
2000-07-02 02:30	71	40	93	0,0	21,03	13,02	4,0	1015,51	11,92	13,02	20,99	16,41	0,0	0	0,0
2000-07-02 03:00	90	40	94	0,0	20,93	13,02	4,0	1015,51	12,08	13,02	20,89	16,50	1,4	0	0,0
2000-07-02 03:30	80	40	94	0,0	20,93	12,52	4,0	1015,51	11,59	12,52	20,89	16,00	0,0	0	0,0
2000-07-02 04:00	118	40	95	0,0	20,83	12,32	4,0	1015,51	11,55	12,32	20,79	15,88	1,2	0	0,0
2000-07-02 04:30	87	40	96	0,0	20,73	12,52	4,0	1015,51	11,91	12,52	20,69	16,17	0,0	0	0,0
2000-07-02 05:00	115	40	96	0,0	20,73	12,22	4,0	1015,51	11,61	12,22	20,69	15,87	0,0	0	0,0
2000-07-02 05:30	118	40	97	0,0	20,73	12,12	4,0	1015,51	11,66	12,12	20,69	15,85	0,0	0	0,0
2000-07-02 06:00	130	40	97	0,0	20,63	11,92	4,0	1015,51	11,46	11,92	20,59	15,65	1,6	0	0,0
2000-07-02 06:30	162	40	97	0,0	20,63	12,12	4,0	1015,51	11,66	12,12	20,59	15,85	2,2	0	0,0
2000-07-02 07:00	159	41	97	0,0	20,83	12,12	4,0	1015,51	11,66	12,12	20,84	15,85	1,4	0	0,0
2000-07-02 07:30	328	41	97	1,2	21,03	12,32	4,0	1015,51	11,86	12,32	21,04	16,05	1,4	0	0,0
2000-07-02 08:00	159	42	97	0,0	21,53	12,42	4,0	1013,51	11,96	12,42	21,58	16,15	0,0	0	0,0
2000-07-02 08:30	169	41	97	0,0	21,03	12,62	4,0	1013,51	12,16	12,62	21,04	16,35	1,6	0	0,0
2000-07-02 09:00	174	41	96	0,0	20,93	13,43	4,0	1013,51	12,80	13,43	20,94	17,07	0,0	0	0,0
2000-07-02 09:30	165	41	94	0,0	20,83	13,53	4,0	1013,51	12,58	13,53	20,84	17,00	1,8	0	0,0
2000-07-02 10:00	125	41	91	0,0	20,83	13,63	4,0	1014,51	12,19	13,63	20,84	16,84	1,8	0	0,0
2000-07-02 10:30	301	41	91	0,0	20,83	13,83	4,0	1013,51	12,38	13,83	20,84	17,04	0,0	0	0,0
2000-07-02 11:00	185	41	87	0,0	20,73	14,33	4,0	1013,51	12,19	14,33	20,74	17,22	1,8	0	0,0
2000-07-02 11:30	134	41	84	1,6	20,73	14,83	4,0	1013,51	12,15	14,83	20,74	17,48	2,6	0	0,0
2000-07-02 12:00	114	41	84	1,4	20,73	14,83	4,0	1013,51	12,15	14,83	20,74	17,48	2,0	0	0,0
2000-07-02 13:00	129	42	73	0,0	20,83	17,83	4,0	1013,51	12,93	17,83	20,88	19,67	2,2	0	0,0
2000-07-02 13:30	88	42	71	0,0	20,93	18,93	4,0	1013,51	13,56	18,93	20,98	20,64	3,3	0	0,0
2000-07-02 14:00	300	42	52	1,4	20,93	22,53	4,0	1012,51	12,19	22,53	20,98	23,08	2,8	0	0,0
2000-07-02 14:30	127	42	47	1,6	20,93	21,53	4,0	1012,51	9,75	21,53	20,98	21,82	3,1	0	0,0
2000-07-02 15:00	173	42	46	0,0	20,93	21,23	4,0	1012,51	9,15	21,23	20,98	21,47	2,8	0	0,0
2000-07-02 15:30	331	42	49	1,2	20,93	21,13	4,0	1012,51	10,00	21,13	20,98	21,53	2,8	0	0,0
2000-07-02 16:00	92	42	49	0,0	20,93	21,93	4,0	1012,51	10,74	21,93	20,98	22,33	1,8	0	0,0
2000-07-02 16:30	76	42	44	0,0	20,93	22,13	4,0	1012,51	9,31	22,13	20,98	22,28	2,2	0	0,0
2000-07-02 17:00	106	41	49	0,0	20,93	21,23	4,0	1012,51	10,09	21,23	20,94	21,63	0,0	0	0,0
2000-07-02 17:30	117	41	46	0,0	20,83	20,03	4,0	1011,51	8,06	20,03	20,84	20,27	0,0	0	0,0

Datum	Vindriktning °	Luftfukt inne Rh%	Luftfukt ute Rh%	Vindhastighet m/s	Temp inne °C	Temp ute °C	Regn månad mm	Luftryck Mbar	Daggpunkt °C	Kyleffekt °C	Vix inne °C	Vix ute °C	Vindby m/s	Korr luftryck	Regn/dygn mm
2000-07-02 18:00	108	41	50	0,0	20,83	19,83	5,0	1011,51	9,11	19,83	20,84	20,28	0,0	1	1,0
2000-07-02 18:30	122	41	57	0,0	20,83	19,53	5,0	1011,51	10,79	19,53	20,84	20,36	0,0	0	1,0
2000-07-02 19:00	122	41	54	0,0	20,83	20,03	5,0	1011,51	10,44	20,03	20,84	20,69	0,0	0	1,0
2000-07-02 19:30	122	41	53	0,0	20,83	19,43	5,0	1011,51	9,61	19,43	20,84	20,04	0,0	0	1,0
2000-07-02 20:00	122	41	64	0,0	20,83	19,03	5,0	1011,51	12,07	19,03	20,84	20,28	0,0	0	1,0
2000-07-02 20:30	122	41	70	0,0	20,73	18,73	5,0	1011,51	13,15	18,73	20,74	20,37	0,0	0	1,0
2000-07-02 21:00	88	41	72	0,0	20,73	18,23	5,0	1011,51	13,10	18,23	20,74	20,01	0,0	0	1,0
2000-07-02 21:30	88	41	71	0,0	20,73	18,13	5,0	1011,51	12,79	18,13	20,74	19,84	0,0	0	1,0
2000-07-02 22:00	88	41	73	0,0	20,73	17,73	5,0	1011,51	12,83	17,73	20,74	19,58	0,0	0	1,0
2000-07-02 22:30	93	41	80	0,0	20,73	16,83	5,0	1011,51	13,36	16,83	20,74	19,18	0,0	0	1,0
2000-07-02 23:00	345	41	81	0,0	20,63	16,23	5,0	1011,51	12,96	16,23	20,64	18,65	0,0	0	1,0
2000-07-02 23:30	345	41	81	0,0	20,63	15,83	5,0	1011,51	12,57	15,83	20,64	18,25	0,0	0	1,0
2000-07-03 00:00	345	41	85	0,0	20,63	15,53	5,0	1011,51	13,02	15,53	20,64	18,26	0,0	0	0,0
2000-07-03 00:30	334	41	86	0,0	20,63	15,23	6,0	1011,51	12,90	15,23	20,64	18,04	0,0	1	1,0
2000-07-03 01:00	334	41	87	0,0	20,63	15,13	6,0	1011,51	12,98	15,13	20,64	18,02	1,4	1	1,0
2000-07-03 01:30	177	41	91	0,0	20,63	14,33	6,0	1011,51	12,88	14,33	20,64	17,54	0,0	0	1,0
2000-07-03 02:00	220	41	92	0,0	20,53	14,43	6,0	1010,51	13,14	14,43	20,54	17,73	0,0	0	1,0
2000-07-03 02:30	131	41	94	0,0	20,53	14,13	7,0	1011,51	13,18	14,13	20,54	17,60	2,0	1	2,0
2000-07-03 03:00	91	41	94	0,0	20,53	14,23	7,0	1010,51	13,27	14,23	20,54	17,70	0,0	1	2,0
2000-07-03 03:30	324	42	95	0,0	20,53	14,33	7,0	1010,51	13,54	14,33	20,58	17,88	0,0	0	2,0
2000-07-03 04:00	323	42	95	2,6	20,53	14,23	7,0	1010,51	13,44	13,20	20,58	17,78	3,9	0	2,0
2000-07-03 04:30	341	42	95	2,4	20,43	14,23	7,0	1010,51	13,44	13,20	20,48	17,78	4,5	0	2,0
2000-07-03 05:00	317	42	95	2,6	20,43	13,93	7,0	1010,51	13,14	12,88	20,48	17,48	3,1	0	2,0
2000-07-03 05:30	338	42	95	1,8	20,43	14,03	7,0	1010,51	13,24	14,03	20,48	17,58	3,3	0	2,0
2000-07-03 06:00	333	42	94	1,8	20,43	13,53	7,0	1010,51	12,58	13,53	20,48	17,00	3,9	0	2,0
2000-07-03 06:30	328	42	96	1,4	20,43	13,33	8,0	1010,51	12,70	13,33	20,48	16,97	3,1	1	3,0
2000-07-03 07:00	329	42	96	1,4	20,43	13,23	8,0	1010,51	12,60	13,23	20,48	16,87	3,1	1	3,0
2000-07-03 07:30	329	42	96	1,8	20,33	13,33	8,0	1010,51	12,70	13,33	20,38	16,97	3,3	0	3,0
2000-07-03 08:00	323	42	96	2,0	20,33	13,12	8,0	1010,51	12,50	13,12	20,38	16,77	2,8	0	3,0
2000-07-03 08:30	315	42	96	2,6	20,33	13,02	8,0	1010,51	12,40	11,93	20,38	16,67	3,5	0	3,0
2000-07-03 09:00	338	43	95	3,7	20,33	13,02	8,0	1010,51	12,24	9,70	20,43	16,58	4,1	0	3,0
2000-07-03 09:30	320	43	95	1,2	20,33	12,82	8,0	1010,51	12,04	12,82	20,43	16,38	3,7	0	3,0
2000-07-03 10:00	312	43	95	0,0	20,33	13,02	8,0	1010,51	12,24	13,02	20,43	16,58	3,0	0	3,0
2000-07-03 10:30	320	43	96	2,2	20,33	13,33	8,0	1010,51	12,70	13,33	20,43	16,97	3,0	0	3,0
2000-07-03 11:00	329	43	91	3,1	20,33	13,63	8,0	1010,51	12,19	11,84	20,43	16,84	4,1	0	3,0
2000-07-03 11:30	306	43	89	2,0	20,23	13,73	8,0	1010,51	11,95	13,73	20,33	16,78	4,5	0	3,0
2000-07-03 12:00	316	43	87	3,3	20,33	14,23	8,0	1010,51	12,09	11,80	20,43	17,12	4,3	0	3,0
2000-07-03 12:30	341	43	82	4,3	20,33	14,63	8,0	1010,51	11,59	10,89	20,43	17,13	5,0	0	3,0
2000-07-03 13:00	305	43	78	3,5	20,33	15,03	8,0	1010,51	11,22	12,70	20,43	17,23	5,0	0	3,0
2000-07-03 13:30	329	43	72	2,8	20,33	15,93	8,0	1009,51	10,89	14,36	20,43	17,70	6,0	0	3,0
2000-07-03 14:00	328	43	66	2,0	20,43	17,53	8,0	1009,51	11,11	17,53	20,53	18,91	5,4	0	3,0
2000-07-03 14:30	296	43	60	2,2	20,43	17,73	8,0	1009,51	9,87	17,73	20,53	18,73	5,6	0	3,0
2000-07-03 15:00	316	43	61	2,2	20,43	16,83	8,0	1009,51	9,27	16,83	20,53	17,89	5,2	0	3,0
2000-07-03 15:30	330	43	55	2,8	20,53	18,53	8,0	1009,51	9,32	17,20	20,63	19,25	5,6	0	3,0
2000-07-03 16:00	346	42	51	4,7	20,53	17,53	8,0	1009,51	7,28	13,83	20,58	18,03	6,6	0	3,0
2000-07-03 16:30	339	42	52	4,3	20,63	17,13	10,0	1009,51	7,19	13,90	20,68	17,68	6,2	2	5,0

Datum	Vindriktning °	Luftfukt inne Rh%	Luftfukt ute Rh%	Vindhastighet m/s	Temp inne °C	Temp ute °C	Regn månad mm	Luftryck Mbar	Daggpunkt °C	Kyleffekt °C	Vix inne °C	Vix ute °C	Vindby m/s	Korr luftryck	Regn/dygn mm
2000-07-03 17:00	294	42	55	1,8	20,53	15,83	10,0	1009,51	6,81	15,83	20,58	16,54	6,0	2	5,0
2000-07-03 17:30	324	42	62	2,4	20,53	15,13	10,0	1009,51	7,90	14,15	20,58	16,25	4,5	0	5,0
2000-07-03 18:00	325	42	64	1,2	20,43	14,73	10,0	1009,51	7,99	14,73	20,48	15,98	4,7	0	5,0
2000-07-03 18:30	325	42	66	0,0	20,43	15,13	10,0	1009,51	8,82	15,13	20,48	16,50	3,0	0	5,0
2000-07-03 19:00	342	42	67	2,2	20,43	15,53	10,0	1009,51	9,43	15,53	20,48	16,97	2,8	0	5,0
2000-07-03 19:30	85	42	64	0,0	20,43	15,93	10,0	1009,51	9,13	15,93	20,48	17,18	1,8	0	5,0
2000-07-03 20:00	332	41	52	3,1	20,53	16,43	10,0	1008,51	6,55	14,90	20,54	16,98	5,2	0	5,0
2000-07-03 20:30	340	41	54	2,4	20,53	15,23	10,0	1008,51	5,98	14,25	20,54	15,89	5,6	0	5,0
2000-07-03 21:00	337	41	57	2,8	20,53	14,53	10,0	1008,51	6,11	12,83	20,54	15,36	5,0	0	5,0
2000-07-03 21:30	318	40	61	2,2	20,53	13,83	10,0	1009,51	6,44	13,83	20,49	14,89	4,1	0	5,0
2000-07-03 22:00	323	40	65	1,4	20,53	13,02	10,0	1009,51	6,60	13,02	20,49	14,34	3,3	0	5,0
2000-07-03 22:30	334	40	68	1,4	20,43	12,32	10,0	1009,51	6,59	12,32	20,39	13,83	3,7	0	5,0
2000-07-03 23:00	332	40	71	0,0	20,33	11,82	10,0	1009,51	6,74	11,82	20,29	13,53	2,6	0	5,0
2000-07-03 23:30	322	40	73	0,0	20,23	11,12	10,0	1009,51	6,47	11,12	20,19	12,97	2,4	0	5,0
2000-07-04 00:00	322	40	76	0,0	20,23	10,32	10,0	1009,51	6,28	10,32	20,19	12,38	0,0	0	0,0
2000-07-04 00:30	322	40	79	0,0	20,23	9,82	10,0	1009,51	6,36	9,82	20,19	12,10	0,0	0	0,0
2000-07-04 01:00	335	40	78	0,0	20,23	9,92	10,0	1009,51	6,27	9,92	20,19	12,13	2,0	0	0,0
2000-07-04 01:30	17	40	78	1,4	20,13	9,62	10,0	1009,51	5,98	9,62	20,09	11,83	2,6	0	0,0
2000-07-04 02:00	351	40	78	0,0	20,13	9,22	10,0	1009,51	5,59	9,22	20,09	11,42	2,0	0	0,0
2000-07-04 02:30	339	39	81	0,0	20,03	8,82	10,0	1009,51	5,74	8,82	19,95	11,25	2,0	0	0,0
2000-07-04 03:00	323	39	81	0,0	20,03	8,12	10,0	1009,51	5,06	8,12	19,95	10,55	1,8	0	0,0
2000-07-04 03:30	322	39	82	1,4	20,03	7,92	10,0	1009,51	5,04	7,92	19,95	10,42	2,4	0	0,0
2000-07-04 04:00	321	39	85	0,0	20,03	7,12	10,0	1009,51	4,77	7,12	19,95	9,85	1,6	0	0,0
2000-07-04 04:30	323	39	86	0,0	19,93	6,82	10,0	1009,51	4,64	6,82	19,85	9,63	1,2	0	0,0
2000-07-04 05:00	321	39	87	0,0	19,93	7,22	10,0	1009,51	5,20	7,22	19,85	10,11	2,0	0	0,0
2000-07-04 05:30	323	39	87	1,2	19,93	7,52	10,0	1009,51	5,50	7,52	19,85	10,41	2,4	0	0,0
2000-07-04 06:00	317	39	87	1,2	20,03	7,72	10,0	1009,51	5,69	7,72	19,95	10,61	2,4	0	0,0
2000-07-04 06:30	321	39	86	1,4	20,23	8,22	10,0	1009,51	6,02	8,22	20,15	11,03	2,6	0	0,0
2000-07-04 07:00	340	39	84	2,4	20,33	8,72	10,0	1009,51	6,17	7,39	20,25	11,38	3,7	0	0,0
2000-07-04 07:30	314	39	80	2,6	20,43	9,42	10,0	1009,51	6,15	8,13	20,35	11,77	3,5	0	0,0
2000-07-04 08:00	326	39	77	0,0	20,43	10,02	10,0	1009,51	6,18	10,02	20,35	12,15	3,1	0	0,0
2000-07-04 08:30	310	39	75	1,8	20,43	10,72	10,0	1009,51	6,47	10,72	20,35	12,71	4,5	0	0,0
2000-07-04 09:00	334	39	72	1,8	20,43	11,42	10,0	1009,51	6,56	11,42	20,35	13,20	5,4	0	0,0
2000-07-04 09:30	346	39	70	2,0	20,43	11,92	10,0	1009,51	6,63	11,92	20,35	13,57	6,4	0	0,0
2000-07-04 10:00	343	39	68	2,8	20,33	12,22	10,0	1009,51	6,49	10,31	20,25	13,73	4,3	0	0,0
2000-07-04 10:30	347	39	65	2,4	20,33	12,92	10,0	1009,51	6,51	11,82	20,25	14,24	4,9	0	0,0
2000-07-04 11:00	301	39	66	3,0	20,33	12,82	10,0	1009,51	6,63	10,97	20,25	14,20	4,1	0	0,0
2000-07-04 11:30	330	39	68	3,0	20,33	13,93	10,0	1009,51	8,12	12,17	20,25	15,43	4,9	0	0,0
2000-07-04 12:00	320	39	63	1,8	20,23	14,03	10,0	1009,51	7,09	14,03	20,15	15,21	4,9	0	0,0
2000-07-04 12:30	346	39	63	3,7	20,23	14,83	10,0	1009,51	7,85	11,80	20,15	16,02	4,3	0	0,0
2000-07-04 13:00	300	39	59	1,6	20,23	15,03	10,0	1009,51	7,08	15,03	20,15	15,97	3,9	0	0,0
2000-07-04 13:30	326	39	58	1,6	20,23	14,93	10,0	1009,51	6,74	14,93	20,15	15,81	5,0	0	0,0
2000-07-04 14:00	351	39	51	3,3	20,23	15,13	10,0	1009,51	5,06	12,82	20,15	15,63	4,1	0	0,0
2000-07-04 14:30	323	38	52	1,8	20,23	14,73	10,0	1009,51	4,97	14,73	20,10	15,28	5,6	0	0,0
2000-07-04 15:00	345	38	46	2,6	20,23	16,43	10,0	1009,51	4,78	15,52	20,10	16,67	4,7	0	0,0
2000-07-04 15:30	338	38	46	2,8	20,23	15,73	10,0	1009,51	4,14	14,14	20,10	15,97	5,4	0	0,0

Datum	Vindriktning °	Luftfukt inne Rh%	Luftfukt ute Rh%	Vindhastighet m/s	Temp inne °C	Temp ute °C	Regn månad mm	Luftryck Mbar	Daggpunkt °C	Kyleffekt °C	Vix inne °C	Vix ute °C	Vindby m/s	Korr luftryck	Regn/dygn mm
2000-07-04 16:00	336	38	45	4,9	20,23	15,63	10,0	1010,51	3,73	11,48	20,10	15,82	5,6	0	0,0
2000-07-04 16:30	329	38	47	4,1	20,33	15,13	10,0	1010,51	3,90	11,49	20,20	15,42	6,0	0	0,0
2000-07-04 17:00	311	37	46	2,4	20,33	15,43	10,0	1010,51	3,86	14,46	20,16	15,67	5,8	0	0,0
2000-07-04 17:30	305	37	46	2,8	20,33	14,73	10,0	1009,51	3,23	13,05	20,16	14,97	5,4	0	0,0
2000-07-04 18:00	295	37	44	3,5	20,33	14,93	10,0	1009,51	2,78	12,59	20,16	15,07	6,9	0	0,0
2000-07-04 18:30	303	37	41	3,7	20,23	15,43	10,0	1009,51	2,24	12,50	20,06	15,43	6,0	0	0,0
2000-07-04 19:00	302	37	41	2,0	20,33	15,23	10,0	1010,51	2,06	15,23	20,16	15,23	6,6	0	0,0
2000-07-04 19:30	322	37	43	1,4	20,43	14,43	10,0	1010,51	2,00	14,43	20,26	14,52	5,2	0	0,0
2000-07-04 20:00	309	36	48	2,4	20,33	13,33	10,0	1010,51	2,55	12,25	20,12	13,67	5,6	0	0,0
2000-07-04 20:30	320	36	53	0,0	20,23	13,12	10,0	1010,51	3,76	13,12	20,02	13,73	3,0	0	0,0
2000-07-04 21:00	318	36	48	1,8	20,23	12,82	10,0	1010,51	2,09	12,82	20,02	13,17	3,9	0	0,0
2000-07-04 21:30	327	36	50	0,0	20,13	11,52	10,0	1010,51	1,46	11,52	19,92	11,97	3,9	0	0,0
2000-07-04 22:00	339	36	57	0,0	20,13	11,62	10,0	1011,51	3,39	11,62	19,92	12,45	1,8	0	0,0
2000-07-04 22:30	334	36	64	0,0	20,03	10,62	10,0	1010,51	4,10	10,62	19,82	11,87	0,0	0	0,0
2000-07-04 23:00	356	36	61	1,2	20,03	10,92	10,0	1011,51	3,70	10,92	19,82	11,99	2,6	0	0,0
2000-07-04 23:30	337	36	60	2,6	19,93	10,52	10,0	1011,51	3,09	9,29	19,72	11,53	3,5	0	0,0
2000-07-05 00:00	329	36	63	1,2	19,93	10,32	10,0	1011,51	3,59	10,32	19,72	11,51	2,4	0	0,0
2000-07-05 00:30	351	36	65	1,4	19,93	9,72	10,0	1011,51	3,46	9,72	19,72	11,04	2,2	0	0,0
2000-07-05 01:00	332	36	65	0,0	19,93	9,02	10,0	1011,51	2,80	9,02	19,72	10,34	2,4	0	0,0
2000-07-05 01:30	322	36	65	1,6	19,83	8,92	10,0	1011,51	2,70	8,92	19,62	10,24	2,6	0	0,0
2000-07-05 02:00	351	36	62	0,0	19,83	8,82	10,0	1011,51	1,94	8,82	19,62	9,95	3,3	0	0,0
2000-07-05 02:30	317	36	68	0,0	19,83	7,02	10,0	1011,51	1,52	7,02	19,62	8,53	2,6	0	0,0
2000-07-05 03:00	339	36	71	0,0	19,83	7,12	10,0	1011,51	2,22	7,12	19,62	8,83	1,8	0	0,0
2000-07-05 03:30	339	36	71	0,0	19,83	6,82	10,0	1011,51	1,93	6,82	19,62	8,53	0,0	0	0,0
2000-07-05 04:00	326	36	70	0,0	19,93	6,82	10,0	1011,51	1,73	6,82	19,72	8,46	1,6	0	0,0
2000-07-05 04:30	322	37	72	0,0	20,03	6,22	10,0	1012,51	1,55	6,22	19,86	8,00	1,4	0	0,0
2000-07-05 05:00	323	37	73	0,0	20,23	5,82	10,0	1011,51	1,36	5,82	20,06	7,67	1,4	0	0,0
2000-07-05 05:30	318	37	73	0,0	20,33	5,72	10,0	1011,51	1,26	5,72	20,16	7,57	1,4	0	0,0
2000-07-05 06:00	319	37	75	0,0	20,43	6,12	10,0	1011,51	2,02	6,12	20,26	8,11	1,8	0	0,0
2000-07-05 06:30	291	36	76	1,4	20,33	6,32	10,0	1011,51	2,40	6,32	20,12	8,38	2,4	0	0,0
2000-07-05 07:00	309	36	71	2,0	20,33	7,02	10,0	1011,51	2,12	7,02	20,12	8,73	2,8	0	0,0
2000-07-05 07:30	338	36	68	2,4	20,23	7,62	10,0	1011,51	2,09	6,23	20,02	9,13	2,8	0	0,0
2000-07-05 08:00	330	36	63	2,4	20,23	8,42	10,0	1011,51	1,79	7,08	20,02	9,61	3,3	0	0,0
2000-07-05 08:30	298	36	60	1,6	20,13	8,82	10,0	1011,51	1,48	8,82	19,92	9,83	4,3	0	0,0
2000-07-05 09:00	344	36	59	1,8	20,13	9,62	10,0	1011,51	2,00	9,62	19,92	10,57	4,3	0	0,0
2000-07-05 09:30	315	36	54	0,0	20,03	9,62	10,0	1011,51	0,77	9,62	19,82	10,28	3,5	0	0,0
2000-07-05 10:00	319	36	55	1,8	20,03	10,32	10,0	1011,51	1,68	10,32	19,82	11,04	3,9	0	0,0
2000-07-05 10:30	110	36	56	3,5	20,03	11,12	10,0	1011,51	2,68	8,30	19,82	11,90	3,7	0	0,0
2000-07-05 11:00	331	36	55	2,8	20,03	11,42	10,0	1011,51	2,70	9,44	19,82	12,14	5,6	0	0,0
2000-07-05 11:30	122	36	53	1,2	19,93	11,72	10,0	1011,51	2,46	11,72	19,72	12,33	5,0	0	0,0
2000-07-05 12:00	325	36	49	2,0	20,03	12,52	10,0	1011,51	2,10	12,52	19,82	12,92	4,5	0	0,0
2000-07-05 12:30	347	36	50	1,6	20,03	13,12	10,0	1011,51	2,94	13,12	19,82	13,57	4,3	0	0,0
2000-07-05 13:00	305	36	48	2,0	20,03	14,03	10,0	1011,51	3,19	14,03	19,82	14,37	3,9	0	0,0
2000-07-05 13:30	148	36	47	0,0	20,03	16,03	10,0	1011,51	4,72	16,03	19,82	16,32	3,7	0	0,0
2000-07-05 14:00	341	36	39	1,8	20,13	20,33	10,0	1010,51	5,92	20,33	19,92	20,25	3,5	0	0,0
2000-07-05 14:30	327	36	34	0,0	20,13	22,33	10,0	1010,51	5,71	22,33	19,92	22,04	3,7	0	0,0

Datum	Vindriktning °	Luftfukt inne Rh%	Luftfukt ute Rh%	Vindhastighet m/s	Temp inne °C	Temp ute °C	Regn månad mm	Luftryck Mbar	Daggpunkt °C	Kyleffekt °C	Vix inne °C	Vix ute °C	Vindby m/s	Korr luftryck	Regn/dygn mm
2000-07-05 15:00	301	36	32	1,2	20,23	23,63	10,0	1010,51	5,97	23,63	20,02	23,26	3,5	0	0,0
2000-07-05 15:30	153	36	28	1,8	20,33	25,03	10,0	1010,51	5,26	25,03	20,12	24,51	3,1	0	0,0
2000-07-05 16:00	140	36	29	1,6	20,43	21,23	10,0	1010,51	2,49	21,23	20,22	20,74	2,8	0	0,0
2000-07-05 16:30	322	36	31	1,8	20,63	22,33	10,0	1010,51	4,39	22,33	20,42	21,92	2,8	0	0,0
2000-07-05 17:00	324	36	25	2,4	20,73	22,43	10,0	1010,51	1,44	21,85	20,52	21,80	3,5	0	0,0
2000-07-05 17:30	356	36	30	2,8	20,83	20,43	10,0	1010,51	2,27	19,27	20,62	19,98	3,1	0	0,0
2000-07-05 18:00	334	36	28	2,4	20,73	21,33	10,0	1009,51	2,08	20,69	20,52	20,81	3,9	0	0,0
2000-07-05 18:30	322	36	27	1,6	20,63	20,23	10,0	1009,51	0,63	20,23	20,42	19,67	3,1	0	0,0
2000-07-05 19:00	343	36	30	2,6	20,63	19,53	10,0	1009,51	1,49	18,79	20,42	19,08	3,5	0	0,0
2000-07-05 19:30	313	36	28	0,0	20,73	19,13	10,0	1009,51	0,19	19,13	20,52	18,61	3,3	0	0,0
2000-07-05 20:00	333	36	32	1,4	20,73	19,03	10,0	1010,51	1,96	19,03	20,52	18,66	3,7	0	0,0
2000-07-05 20:30	8	36	33	1,8	20,63	18,03	10,0	1010,51	1,51	18,03	20,42	17,69	3,5	0	0,0
2000-07-05 21:00	334	36	36	1,6	20,63	18,03	10,0	1010,51	2,73	18,03	20,42	17,82	4,3	0	0,0
2000-07-05 21:30	351	36	38	0,0	20,63	16,43	10,0	1010,51	2,07	16,43	20,42	16,30	3,0	0	0,0
2000-07-05 22:00	328	36	40	1,6	20,53	15,63	10,0	1010,51	2,07	15,63	20,32	15,59	3,1	0	0,0
2000-07-05 22:30	337	36	45	1,4	20,53	14,13	10,0	1010,51	2,37	14,13	20,32	14,32	2,0	0	0,0
2000-07-05 23:00	340	36	46	1,8	20,43	13,63	10,0	1011,51	2,22	13,63	20,22	13,87	2,2	0	0,0
2000-07-05 23:30	337	36	48	2,0	20,33	12,92	10,0	1011,51	2,18	12,92	20,12	13,27	3,1	0	0,0
2000-07-06 00:00	347	36	49	2,2	20,33	12,32	10,0	1011,51	1,92	12,32	20,12	12,72	4,1	0	0,0
2000-07-06 00:30	324	36	52	1,6	20,23	11,72	10,0	1011,51	2,19	11,72	20,02	12,28	4,3	0	0,0
2000-07-06 01:00	347	36	56	1,8	20,23	10,92	10,0	1011,51	2,49	10,92	20,02	11,70	3,1	0	0,0
2000-07-06 01:30	337	36	60	1,2	20,23	10,02	10,0	1011,51	2,61	10,02	20,02	11,03	3,0	0	0,0
2000-07-06 02:00	333	36	63	1,8	20,13	9,42	10,0	1011,51	2,74	9,42	19,92	10,61	2,8	0	0,0
2000-07-06 02:30	336	36	63	2,2	20,13	9,32	10,0	1011,51	2,64	9,32	19,92	10,51	3,0	0	0,0
2000-07-06 03:00	329	36	63	2,0	20,13	9,12	10,0	1011,51	2,45	9,12	19,92	10,31	2,8	0	0,0
2000-07-06 03:30	340	36	61	2,4	20,03	9,12	10,0	1011,51	2,00	7,81	19,82	10,19	3,7	0	0,0
2000-07-06 04:00	334	36	64	2,0	19,93	8,62	10,0	1012,51	2,20	8,62	19,72	9,87	3,0	0	0,0
2000-07-06 04:30	339	36	67	2,4	19,93	7,82	10,0	1012,51	2,08	6,44	19,72	9,26	3,3	0	0,0
2000-07-06 05:00	341	36	67	3,3	19,93	8,02	10,0	1012,51	2,27	4,80	19,72	9,46	3,5	0	0,0
2000-07-06 05:30	334	36	67	2,4	19,93	8,02	10,0	1012,51	2,27	6,65	19,72	9,46	3,0	0	0,0
2000-07-06 06:00	335	36	66	0,0	20,03	8,22	10,0	1012,51	2,25	8,22	19,82	9,60	3,3	0	0,0
2000-07-06 06:30	341	36	64	1,8	20,13	8,82	10,0	1012,51	2,39	8,82	19,92	10,07	3,3	0	0,0
2000-07-06 07:00	351	36	60	2,4	20,33	9,22	10,0	1012,51	1,86	7,92	20,12	10,23	4,1	0	0,0
2000-07-06 07:30	329	36	60	0,0	20,43	9,42	10,0	1012,51	2,05	9,42	20,22	10,43	3,1	0	0,0
2000-07-06 08:00	333	36	57	2,4	20,43	9,92	10,0	1012,51	1,80	8,66	20,22	10,75	5,0	0	0,0
2000-07-06 08:30	319	36	55	0,0	20,43	10,12	10,0	1012,51	1,49	10,12	20,22	10,84	3,0	0	0,0
2000-07-06 09:00	83	36	56	0,0	20,43	10,52	10,0	1012,51	2,11	10,52	20,22	11,30	2,8	0	0,0
2000-07-06 09:30	326	36	54	1,4	20,43	11,02	10,0	1012,51	2,07	11,02	20,22	11,68	2,4	0	0,0
2000-07-06 10:00	12	36	53	0,0	20,43	11,62	10,0	1012,51	2,37	11,62	20,22	12,23	2,8	0	0,0
2000-07-06 10:30	333	36	51	0,0	20,33	11,92	10,0	1012,51	2,11	11,92	20,12	12,42	2,8	0	0,0
2000-07-06 11:00	322	36	48	1,8	20,33	12,52	10,0	1012,51	1,81	12,52	20,12	12,87	3,5	0	0,0
2000-07-06 11:30	75	36	47	0,0	20,33	14,13	10,0	1012,51	2,98	14,13	20,12	14,42	2,6	0	0,0
2000-07-06 12:00	184	36	40	0,0	20,33	14,83	10,0	1012,51	1,35	14,83	20,12	14,79	1,8	0	0,0
2000-07-06 12:30	117	36	45	0,0	20,33	15,43	10,0	1011,51	3,55	15,43	20,12	15,62	2,4	0	0,0
2000-07-06 13:00	109	36	42	1,2	20,33	15,83	10,0	1011,51	2,94	15,83	20,12	15,88	2,4	0	0,0
2000-07-06 13:30	342	36	39	1,8	20,33	17,73	10,0	1011,51	3,60	17,73	20,12	17,64	2,4	0	0,0

Datum	Vindriktning °	Luftfukt inne Rh%	Luftfukt ute Rh%	Vindhastighet m/s	Temp inne °C	Temp ute °C	Regn månad mm	Luftryck Mbar	Daggpunkt °C	Kyleffekt °C	Vix inne °C	Vix ute °C	Vindby m/s	Korr luftryck	Regn/dygn mm
2000-07-06 14:00	165	36	37	1,2	20,33	16,83	10,0	1011,51	2,05	16,83	20,12	16,66	3,0	0	0,0
2000-07-06 14:30	144	36	42	4,3	20,33	19,23	10,0	1011,51	6,01	16,42	20,12	19,28	4,3	0	0,0
2000-07-06 15:00	140	36	45	0,0	20,43	18,93	10,0	1011,51	6,74	18,93	20,22	19,12	3,7	0	0,0
2000-07-06 15:30	64	36	39	1,8	20,53	20,13	10,0	1011,51	5,74	20,13	20,32	20,05	3,1	0	0,0
2000-07-06 16:00	182	36	40	1,8	20,53	19,23	10,0	1010,51	5,30	19,23	20,32	19,19	3,5	0	0,0
2000-07-06 16:30	106	36	42	1,6	20,73	21,13	10,0	1010,51	7,72	21,13	20,52	21,18	3,3	0	0,0
2000-07-06 17:00	293	36	39	1,4	20,73	19,43	10,0	1010,51	5,12	19,43	20,52	19,35	3,3	0	0,0
2000-07-06 17:30	293	36	40	0,0	20,73	18,23	10,0	1010,51	4,41	18,23	20,52	18,19	2,0	0	0,0
2000-07-06 18:00	93	36	47	0,0	20,63	16,73	10,0	1010,51	5,36	16,73	20,42	17,02	2,0	0	0,0
2000-07-06 18:30	156	36	43	1,2	20,63	18,63	10,0	1010,51	5,81	18,63	20,42	18,73	2,4	0	0,0
2000-07-06 19:00	305	36	43	1,2	20,63	19,23	10,0	1009,51	6,35	19,23	20,42	19,33	3,0	0	0,0
2000-07-06 19:30	302	36	43	1,8	20,73	18,43	10,0	1009,51	5,63	18,43	20,52	18,53	3,0	0	0,0
2000-07-06 20:00	161	36	47	0,0	20,63	16,93	10,0	1010,51	5,54	16,93	20,42	17,22	2,6	0	0,0
2000-07-06 20:30	213	36	52	0,0	20,63	16,03	10,0	1010,51	6,18	16,03	20,42	16,58	1,8	0	0,0
2000-07-06 21:00	168	36	56	0,0	20,53	15,53	10,0	1009,51	6,79	15,53	20,32	16,30	1,2	0	0,0
2000-07-06 21:30	97	37	60	0,0	20,53	14,83	10,0	1009,51	7,14	14,83	20,36	15,83	1,4	0	0,0
2000-07-06 22:00	115	37	65	0,0	20,43	14,73	10,0	1009,51	8,22	14,73	20,26	16,04	0,0	0	0,0
2000-07-06 22:30	103	37	69	0,0	20,43	14,23	10,0	1009,51	8,62	14,23	20,26	15,80	0,0	0	0,0
2000-07-06 23:00	81	37	70	0,0	20,43	14,23	10,0	1009,51	8,83	14,23	20,26	15,87	1,4	0	0,0
2000-07-06 23:30	111	37	71	0,0	20,33	14,03	10,0	1009,51	8,85	14,03	20,16	15,73	1,2	0	0,0
2000-07-07 00:00	92	37	72	0,0	20,33	13,73	10,0	1009,51	8,77	13,73	20,16	15,50	0,0	0	0,0
2000-07-07 00:30	65	37	73	0,0	20,33	13,53	10,0	1009,51	8,78	13,53	20,16	15,37	1,8	0	0,0
2000-07-07 01:00	109	37	79	0,0	20,33	13,02	10,0	1009,51	9,47	13,02	20,16	15,30	1,2	0	0,0
2000-07-07 01:30	59	37	82	0,0	20,23	12,52	10,0	1008,51	9,54	12,52	20,06	15,03	1,6	0	0,0
2000-07-07 02:00	88	37	84	0,0	20,23	12,12	10,0	1008,51	9,50	12,12	20,06	14,78	1,2	0	0,0
2000-07-07 02:30	356	37	87	0,0	20,23	12,12	11,0	1008,51	10,03	12,12	20,06	15,02	0,0	1	1,0
2000-07-07 03:00	36	37	89	0,0	20,23	11,72	13,0	1008,51	9,97	11,72	20,06	14,78	1,6	3	3,0
2000-07-07 03:30	43	37	92	0,0	20,23	11,32	14,0	1007,51	10,07	11,32	20,06	14,63	1,8	1	4,0
2000-07-07 04:00	306	37	93	0,0	20,13	11,42	14,0	1007,51	10,33	11,42	19,96	14,81	2,2	1	4,0
2000-07-07 04:30	144	37	94	1,6	20,13	11,22	15,0	1006,51	10,29	11,22	19,96	14,69	2,0	1	5,0
2000-07-07 05:00	101	37	94	1,6	20,13	11,42	15,0	1006,51	10,49	11,42	19,96	14,89	3,1	1	5,0
2000-07-07 05:30	110	37	91	2,4	20,13	11,12	15,0	1006,51	9,71	9,92	19,96	14,34	4,7	0	5,0
2000-07-07 06:00	89	37	92	1,6	20,13	10,72	17,0	1006,51	9,48	10,72	19,96	14,03	4,3	2	7,0
2000-07-07 06:30	105	37	91	0,0	20,13	10,82	17,0	1006,51	9,41	10,82	19,96	14,04	3,7	0	7,0
2000-07-07 07:00	91	37	92	3,0	20,13	10,62	18,0	1005,51	9,38	8,56	19,96	13,92	3,3	1	8,0
2000-07-07 07:30	130	37	91	1,8	20,13	10,92	19,0	1005,51	9,51	10,92	19,96	14,14	3,7	1	9,0
2000-07-07 08:00	159	37	95	0,0	20,13	9,42	20,0	1005,51	8,66	9,42	19,96	12,98	2,8	2	10,0
2000-07-07 08:30	111	37	97	0,0	20,03	9,02	20,0	1005,51	8,57	9,02	19,86	12,75	2,2	0	10,0
2000-07-07 09:00	123	37	97	1,8	20,03	9,02	20,0	1005,51	8,57	9,02	19,86	12,75	2,2	0	10,0
2000-07-07 09:30	172	37	97	1,4	20,13	8,42	20,0	1005,51	7,97	8,42	19,96	12,15	2,4	0	10,0
2000-07-07 10:00	334	37	96	2,0	20,13	8,12	20,0	1006,51	7,52	8,12	19,96	11,76	3,3	0	10,0
2000-07-07 10:30	314	37	95	0,0	20,23	7,52	20,0	1006,51	6,77	7,52	20,06	11,08	3,3	0	10,0
2000-07-07 11:00	318	37	95	0,0	20,33	7,72	20,0	1006,51	6,97	7,72	20,16	11,28	3,3	0	10,0
2000-07-07 11:30	286	37	94	1,6	20,33	7,72	20,0	1006,51	6,82	7,72	20,16	11,19	3,0	0	10,0
2000-07-07 12:00	313	37	95	2,2	20,43	7,52	20,0	1006,51	6,77	7,52	20,26	11,08	3,3	0	10,0
2000-07-07 12:30	324	37	97	1,8	20,43	7,52	20,0	1005,51	7,08	7,52	20,26	11,25	3,1	0	10,0

Datum	Vindriktning °	Luftfukt inne Rh%	Luftfukt ute Rh%	Vindhastighet m/s	Temp inne °C	Temp ute °C	Regn månad mm	Luftryck Mbar	Daggpunkt °C	Kyleffekt °C	Vix inne °C	Vix ute °C	Vindby m/s	Korr luftryck	Regn/dygn mm
2000-07-07 13:00	316	37	96	1,4	20,43	7,62	20,0	1005,51	7,02	7,62	20,26	11,26	4,1	0	10,0
2000-07-07 13:30	319	37	97	2,2	20,33	7,32	21,0	1005,51	6,88	7,32	20,16	11,05	4,7	1	11,0
2000-07-07 14:00	333	37	96	2,0	20,33	7,22	21,0	1005,51	6,63	7,22	20,16	10,86	3,7	1	11,0
2000-07-07 14:30	351	37	97	2,8	20,23	7,02	21,0	1005,51	6,58	4,63	20,06	10,75	4,1	0	11,0
2000-07-07 15:00	321	37	97	1,8	20,13	7,52	22,0	1005,51	7,08	7,52	19,96	11,25	3,5	1	12,0
2000-07-07 15:30	316	37	97	1,4	20,13	7,52	22,0	1005,51	7,08	7,52	19,96	11,25	4,3	0	12,0
2000-07-07 16:00	351	37	96	3,0	20,03	7,32	22,0	1005,51	6,73	4,96	19,86	10,96	5,2	0	12,0
2000-07-07 16:30	300	37	97	2,0	20,03	7,32	22,0	1005,51	6,88	7,32	19,86	11,05	5,0	0	12,0
2000-07-07 17:00	312	37	97	2,0	20,03	7,12	22,0	1005,51	6,68	7,12	19,86	10,85	4,5	0	12,0
2000-07-07 17:30	336	37	97	2,8	20,03	7,12	22,0	1005,51	6,68	4,74	19,86	10,85	4,9	0	12,0
2000-07-07 18:00	299	37	96	1,2	20,13	7,12	22,0	1005,51	6,53	7,12	19,96	10,76	4,7	0	12,0
2000-07-07 18:30	342	37	95	3,1	20,13	7,12	22,0	1005,51	6,37	4,74	19,96	10,68	5,0	0	12,0
2000-07-07 19:00	326	37	94	3,5	20,23	7,22	22,0	1005,51	6,32	3,89	20,06	10,69	4,5	0	12,0
2000-07-07 19:30	317	37	93	0,0	20,23	7,32	22,0	1005,51	6,26	7,32	20,06	10,71	4,5	0	12,0
2000-07-07 20:00	336	37	91	3,3	20,23	7,32	22,0	1005,51	5,95	4,00	20,06	10,54	4,7	0	12,0
2000-07-07 20:30	311	37	92	3,1	20,23	7,32	22,0	1005,51	6,11	4,96	20,06	10,62	3,9	0	12,0
2000-07-07 21:00	334	36	91	2,0	20,23	7,22	22,0	1005,51	5,85	7,22	20,02	10,44	4,3	0	12,0
2000-07-07 21:30	339	36	92	1,8	20,13	7,12	22,0	1004,51	5,91	7,12	19,92	10,42	3,3	0	12,0
2000-07-07 22:00	331	36	92	2,2	20,03	6,92	22,0	1004,51	5,71	6,92	19,82	10,22	4,7	0	12,0
2000-07-07 22:30	330	36	92	1,8	19,93	6,82	22,0	1005,51	5,61	6,82	19,72	10,12	4,5	0	12,0
2000-07-07 23:00	319	36	91	2,4	19,93	6,72	22,0	1004,51	5,36	5,28	19,72	9,94	3,9	0	12,0
2000-07-07 23:30	342	36	93	2,2	19,93	6,62	22,0	1004,51	5,57	6,62	19,72	10,01	3,5	0	12,0
2000-07-08 00:00	334	36	94	1,8	19,93	6,52	22,0	1004,51	5,62	6,52	19,72	9,99	3,5	0	0,0
2000-07-08 00:30	319	36	94	1,8	20,03	6,52	22,0	1004,51	5,62	6,52	19,82	9,99	3,5	0	0,0
2000-07-08 01:00	309	36	94	2,4	20,13	6,52	22,0	1004,51	5,62	5,07	19,92	9,99	3,3	0	0,0
2000-07-08 01:30	326	36	94	2,2	20,23	6,42	22,0	1003,51	5,53	6,42	20,02	9,89	2,8	0	0,0
2000-07-08 02:00	311	36	96	0,0	20,33	6,32	22,0	1003,51	5,73	6,32	20,12	9,96	2,8	0	0,0
2000-07-08 02:30	331	36	96	1,6	20,43	6,32	22,0	1003,51	5,73	6,32	20,22	9,96	3,7	0	0,0
2000-07-08 03:00	329	36	96	1,4	20,43	6,12	22,0	1003,51	5,53	6,12	20,22	9,76	3,1	0	0,0
2000-07-08 03:30	342	36	97	1,6	20,43	6,02	22,0	1003,51	5,58	6,02	20,22	9,75	3,0	0	0,0
2000-07-08 04:00	335	36	97	2,0	20,43	6,12	23,0	1003,51	5,68	6,12	20,22	9,85	3,5	1	1,0
2000-07-08 04:30	343	36	97	2,4	20,33	6,12	23,0	1002,51	5,68	4,65	20,12	9,85	3,9	0	1,0
2000-07-08 05:00	330	36	97	2,6	20,23	6,12	23,0	1002,51	5,68	4,65	20,02	9,85	3,7	0	1,0
2000-07-08 05:30	331	36	97	3,0	20,23	6,32	23,0	1002,51	5,88	3,87	20,02	10,05	3,7	0	1,0
2000-07-08 06:00	326	36	97	1,8	20,23	6,32	23,0	1002,51	5,88	6,32	20,02	10,05	3,7	0	1,0
2000-07-08 06:30	331	36	97	0,0	20,23	6,52	24,0	1002,51	6,08	6,52	20,02	10,25	3,9	1	2,0
2000-07-08 07:00	328	36	97	1,6	20,33	6,52	25,0	1001,51	6,08	6,52	20,12	10,25	3,3	2	3,0
2000-07-08 07:30	339	36	97	1,4	20,43	6,52	25,0	1001,51	6,08	6,52	20,22	10,25	3,9	0	3,0
2000-07-08 08:00	324	36	97	1,4	20,43	6,52	27,0	1001,51	6,08	6,52	20,22	10,25	2,6	2	5,0
2000-07-08 08:30	323	36	97	1,6	20,53	6,32	29,0	1001,51	5,88	6,32	20,32	10,05	3,0	2	7,0
2000-07-08 09:00	329	36	97	1,6	20,53	6,42	30,0	1001,51	5,98	6,42	20,32	10,15	3,3	3	8,0
2000-07-08 09:30	327	36	97	1,8	20,53	6,62	31,0	1001,51	6,18	6,62	20,32	10,35	3,5	1	9,0
2000-07-08 10:00	315	36	97	2,0	20,43	6,92	32,0	1001,51	6,48	6,92	20,22	10,65	3,5	2	10,0
2000-07-08 10:30	332	36	97	2,6	20,43	7,12	32,0	1001,51	6,68	5,70	20,22	10,85	3,9	0	10,0
2000-07-08 11:00	321	36	97	1,6	20,33	7,52	32,0	1001,51	7,08	7,52	20,12	11,25	3,9	0	10,0
2000-07-08 11:30	336	36	94	1,2	20,33	7,72	34,0	1001,51	6,82	7,72	20,12	11,19	4,1	2	12,0

Datum	Vindriktning °	Luftfukt inne Rh%	Luftfukt ute Rh%	Vindhastighet m/s	Temp inne °C	Temp ute °C	Regn månad mm	Luftryck Mbar	Daggpunkt °C	Kyleffekt °C	Vix inne °C	Vix ute °C	Vindby m/s	Korr luftryck	Regn/dygn mm
2000-07-08 12:00	306	36	93	2,8	20,33	7,32	35,0	1001,51	6,26	4,96	20,12	10,71	4,1	3	13,0
2000-07-08 12:30	328	36	93	1,6	20,33	7,02	36,0	1001,51	5,97	7,02	20,12	10,41	4,3	1	14,0
2000-07-08 13:00	328	36	96	1,6	20,43	7,22	39,0	1001,51	6,63	7,22	20,22	10,86	3,0	4	17,0
2000-07-08 13:30	333	36	95	3,7	20,73	7,72	41,0	1000,51	6,97	3,52	20,52	11,28	4,7	2	19,0
2000-07-08 14:00	320	36	95	2,4	20,73	7,22	43,0	1000,51	6,47	5,81	20,52	10,78	4,7	4	21,0
2000-07-08 14:30	324	36	95	3,1	20,73	6,92	44,0	1000,51	6,18	4,52	20,52	10,48	4,9	1	22,0
2000-07-08 15:00	325	36	96	1,4	20,63	7,12	45,0	1000,51	6,53	7,12	20,42	10,76	4,3	0	23,0
2000-07-08 15:30	325	36	97	2,2	20,53	7,42	45,0	1000,51	6,98	7,42	20,32	11,15	4,3	0	23,0
2000-07-08 16:00	323	36	94	1,8	20,43	7,72	45,0	1000,51	6,82	7,72	20,22	11,19	5,0	0	23,0
2000-07-08 16:30	320	36	92	1,8	20,33	7,82	45,0	1000,51	6,60	7,82	20,12	11,12	5,8	0	23,0
2000-07-08 17:00	309	36	95	1,6	20,33	8,02	45,0	1000,51	7,27	8,02	20,12	11,58	3,9	0	23,0
2000-07-08 17:30	310	36	95	2,2	20,23	7,82	46,0	1000,51	7,07	7,82	20,02	11,38	4,1	0	24,0
2000-07-08 18:00	327	36	96	3,5	20,23	7,82	46,0	999,51	7,22	4,57	20,02	11,46	4,5	0	24,0
2000-07-08 18:30	331	36	96	3,0	20,13	7,72	46,0	999,51	7,12	5,40	19,92	11,36	6,0	0	24,0
2000-07-08 19:00	305	36	97	3,3	20,13	7,52	47,0	999,51	7,08	4,23	19,92	11,25	5,2	1	25,0
2000-07-08 19:30	340	36	97	4,1	21,23	7,52	47,0	999,51	7,08	2,34	21,02	11,25	4,1	0	25,0
2000-07-08 20:00	328	34	97	2,8	23,83	7,42	47,0	999,51	6,98	5,07	23,54	11,15	4,1	0	25,0
2000-07-08 20:30	322	33	97	3,0	25,23	7,22	50,0	999,51	6,78	4,85	24,90	10,95	3,9	3	28,0
2000-07-08 21:00	336	34	97	2,2	23,13	7,02	51,0	999,51	6,58	7,02	22,84	10,75	3,9	4	29,0
2000-07-08 21:30	340	34	97	3,7	22,13	6,52	51,0	999,51	6,08	2,12	21,84	10,25	5,6	0	29,0
2000-07-08 22:00	351	34	97	2,8	21,53	6,32	51,0	999,51	5,88	3,87	21,24	10,05	5,6	0	29,0
2000-07-08 22:30	311	35	97	3,3	21,23	6,22	51,0	999,51	5,78	2,76	20,98	9,95	4,5	0	29,0
2000-07-08 23:00	310	35	97	2,2	20,93	6,12	52,0	998,51	5,68	6,12	20,68	9,85	3,7	1	30,0
2000-07-08 23:30	316	35	97	1,6	20,73	5,92	52,0	998,51	5,48	5,92	20,48	9,65	4,3	0	30,0
2000-07-09 00:00	327	35	97	3,3	20,63	5,92	52,0	998,51	5,48	2,42	20,38	9,65	3,9	1	0,0
2000-07-09 00:30	338	36	97	3,0	20,43	5,82	52,0	998,51	5,38	3,32	20,22	9,55	4,7	0	0,0
2000-07-09 01:00	314	36	97	1,2	20,33	5,62	52,0	998,51	5,18	5,62	20,12	9,35	4,1	0	0,0
2000-07-09 01:30	328	36	97	2,6	20,33	5,52	54,0	998,51	5,08	4,01	20,12	9,25	5,4	2	2,0
2000-07-09 02:00	324	36	97	1,2	20,33	5,42	54,0	998,51	4,98	5,42	20,12	9,15	5,4	2	2,0
2000-07-09 02:30	356	36	97	3,5	20,43	5,32	55,0	998,51	4,88	1,74	20,22	9,05	5,4	1	3,0
2000-07-09 03:00	295	36	97	2,8	20,43	5,22	55,0	998,51	4,78	2,66	20,22	8,95	4,7	1	3,0
2000-07-09 03:30	351	36	97	2,0	20,53	5,22	55,0	998,51	4,78	5,22	20,32	8,95	4,7	0	3,0
2000-07-09 04:00	331	35	97	2,2	20,53	5,22	56,0	998,51	4,78	5,22	20,28	8,95	5,0	1	4,0
2000-07-09 04:30	324	35	97	1,4	20,53	5,12	56,0	998,51	4,68	5,12	20,28	8,85	5,4	0	4,0
2000-07-09 05:00	336	36	97	2,6	20,43	5,12	56,0	998,51	4,68	3,59	20,22	8,85	5,0	0	4,0
2000-07-09 05:30	321	35	97	3,5	20,43	5,12	56,0	997,50	4,68	1,52	20,18	8,85	5,4	0	4,0
2000-07-09 06:00	317	35	97	2,8	20,33	5,12	56,0	998,51	4,68	2,56	20,08	8,85	5,2	0	4,0
2000-07-09 06:30	332	35	97	3,0	20,23	5,22	56,0	998,51	4,78	2,66	19,98	8,95	5,6	0	4,0
2000-07-09 07:00	331	35	97	3,7	20,23	5,32	56,0	998,51	4,88	0,72	19,98	9,05	4,7	0	4,0
2000-07-09 07:30	334	35	96	4,5	20,13	5,32	56,0	998,51	4,73	-1,29	19,88	8,96	5,4	0	4,0
2000-07-09 08:00	309	35	96	2,8	20,23	5,72	56,0	998,51	5,13	3,21	19,98	9,36	7,9	0	4,0
2000-07-09 08:30	323	35	94	6,8	20,33	6,12	56,0	998,51	5,23	-3,03	20,08	9,59	6,8	0	4,0
2000-07-09 09:00	335	35	91	4,7	20,33	6,22	56,0	998,51	4,86	-0,17	20,08	9,44	7,5	0	4,0
2000-07-09 09:30	321	35	91	3,5	20,43	6,92	56,0	998,51	5,55	3,55	20,18	10,14	5,6	0	4,0
2000-07-09 10:00	321	35	87	3,3	20,63	7,32	56,0	998,51	5,30	4,00	20,38	10,21	3,3	0	4,0
2000-07-09 10:30	321	35	86	1,6	20,53	7,52	56,0	999,51	5,33	7,52	20,28	10,33	5,2	0	4,0

Datum	Vindriktning °	Luftfukt inne Rh%	Luftfukt ute Rh%	Vindhastighet m/s	Temp inne °C	Temp ute °C	Regn månad mm	Luftryck Mbar	Daggpunkt °C	Kyleffekt °C	Vix inne °C	Vix ute °C	Vindby m/s	Korr luftryck	Regn/dygn mm
2000-07-09 11:00	328	35	85	3,1	20,53	8,12	56,0	999,51	5,75	5,83	20,28	10,85	5,2	0	4,0
2000-07-09 11:30	325	35	85	3,5	20,43	8,62	56,0	999,51	6,24	5,47	20,18	11,36	5,8	0	4,0
2000-07-09 12:00	337	35	78	4,3	20,33	9,12	56,0	999,51	5,49	4,26	20,08	11,32	4,9	0	4,0
2000-07-09 12:30	302	35	76	2,2	20,23	9,12	56,0	999,51	5,12	9,12	19,98	11,18	5,8	0	4,0
2000-07-09 13:00	319	35	77	3,0	20,23	9,32	56,0	999,51	5,50	7,14	19,98	11,45	5,8	0	4,0
2000-07-09 13:30	351	35	77	2,8	20,13	9,52	56,0	999,51	5,69	7,36	19,88	11,65	5,2	0	4,0
2000-07-09 14:00	323	35	74	3,7	20,03	9,72	56,0	999,51	5,31	5,85	19,78	11,64	5,0	0	4,0
2000-07-09 14:30	340	35	73	4,3	20,03	10,22	56,0	999,51	5,60	5,59	19,78	12,07	4,7	0	4,0
2000-07-09 15:00	331	36	72	2,2	20,13	10,32	56,0	999,51	5,50	10,32	19,92	12,10	2,6	0	4,0
2000-07-09 15:30	302	36	70	2,4	20,23	10,42	56,0	999,51	5,19	9,19	20,02	12,06	4,7	0	4,0
2000-07-09 16:00	336	36	69	2,8	20,13	10,42	56,0	1000,51	4,98	8,35	19,92	12,00	5,6	0	4,0
2000-07-09 16:30	336	36	69	2,4	20,03	10,22	56,0	1000,51	4,79	8,97	19,82	11,80	3,1	0	4,0
2000-07-09 17:00	295	36	66	1,8	20,13	10,62	56,0	1000,51	4,54	10,62	19,92	12,00	4,9	0	4,0
2000-07-09 17:30	325	36	66	2,6	20,13	10,82	56,0	1000,51	4,73	9,61	19,92	12,20	4,1	0	4,0
2000-07-09 18:00	337	36	63	2,0	20,13	10,92	56,0	1000,51	4,16	10,92	19,92	12,11	3,9	0	4,0
2000-07-09 18:30	342	36	62	2,8	20,13	11,32	56,0	1000,51	4,31	9,33	19,92	12,45	3,5	0	4,0
2000-07-09 19:00	330	36	62	3,1	20,13	11,32	56,0	1000,51	4,31	9,33	19,92	12,45	3,5	0	4,0
2000-07-09 19:30	328	36	60	2,0	20,23	12,52	56,0	999,51	4,97	12,52	20,02	13,53	4,1	0	4,0
2000-07-09 20:00	332	36	59	2,0	20,23	12,52	56,0	1000,51	4,73	12,52	20,02	13,47	4,5	0	4,0
2000-07-09 20:30	341	36	59	2,2	20,23	12,52	56,0	1000,51	4,73	12,52	20,02	13,47	3,0	0	4,0
2000-07-09 21:00	321	36	68	0,0	20,23	12,22	56,0	1000,51	6,49	12,22	20,02	13,73	2,4	0	4,0
2000-07-09 21:30	330	36	70	0,0	20,13	11,62	56,0	1000,51	6,34	11,62	19,92	13,27	1,6	0	4,0
2000-07-09 22:00	339	36	71	0,0	20,13	10,42	56,0	1000,51	5,39	10,42	19,92	12,13	1,6	0	4,0
2000-07-09 22:30	310	36	75	0,0	20,03	8,92	56,0	1000,51	4,73	8,92	19,82	10,91	0,0	0	4,0
2000-07-09 23:00	310	36	79	0,0	20,03	7,22	56,0	1000,51	3,82	7,22	19,82	9,50	0,0	0	4,0
2000-07-09 23:30	311	36	83	0,0	19,93	6,12	56,0	1000,51	3,45	6,12	19,72	8,70	0,0	0	4,0
2000-07-10 00:00	311	36	84	0,0	19,93	5,42	56,0	1001,51	2,93	5,42	19,72	8,08	0,0	0	0,0
2000-07-10 00:30	351	36	86	0,0	19,93	4,92	56,0	1001,51	2,77	4,92	19,72	7,73	0,0	0	0,0
2000-07-10 01:00	351	36	87	0,0	20,03	4,42	56,0	1001,51	2,45	4,42	19,82	7,31	0,0	0	0,0
2000-07-10 01:30	323	36	88	0,0	20,23	4,32	56,0	1001,51	2,51	4,32	20,02	7,29	0,0	0	0,0
2000-07-10 02:00	323	36	88	0,0	20,43	4,02	56,0	1001,51	2,21	4,02	20,22	6,99	0,0	0	0,0
2000-07-10 02:30	323	36	88	0,0	20,53	3,72	56,0	1001,51	1,92	3,72	20,32	6,69	0,0	0	0,0
2000-07-10 03:00	323	36	89	0,0	20,53	3,72	56,0	1001,51	2,07	3,72	20,32	6,77	0,0	0	0,0
2000-07-10 03:30	326	36	90	0,0	20,53	4,82	56,0	1001,51	3,32	4,82	20,32	7,95	1,2	0	0,0
2000-07-10 04:00	332	36	90	1,4	20,43	5,52	56,0	1001,51	4,01	5,52	20,22	8,65	1,8	0	0,0
2000-07-10 04:30	327	36	90	0,0	20,33	5,92	56,0	1001,51	4,41	5,92	20,12	9,06	1,6	0	0,0
2000-07-10 05:00	316	36	91	1,4	20,33	6,82	56,0	1000,51	5,45	6,82	20,12	10,04	1,6	0	0,0
2000-07-10 05:30	324	36	90	0,0	20,33	7,62	56,0	1000,51	6,09	7,62	20,12	10,76	2,2	0	0,0
2000-07-10 06:00	318	36	88	0,0	20,43	8,42	56,0	1000,51	6,55	8,42	20,22	11,39	1,4	0	0,0
2000-07-10 06:30	79	36	84	0,0	20,63	8,52	56,0	1000,51	5,97	8,52	20,42	11,18	1,2	0	0,0
2000-07-10 07:00	74	36	84	0,0	20,73	8,72	56,0	1000,51	6,17	8,72	20,52	11,38	1,2	0	0,0
2000-07-10 07:30	344	36	82	0,0	20,73	9,12	56,0	1000,51	6,21	9,12	20,52	11,62	1,2	0	0,0
2000-07-10 08:00	87	36	78	0,0	20,73	9,52	56,0	1000,51	5,88	9,52	20,52	11,73	0,0	0	0,0
2000-07-10 08:30	120	36	75	1,4	20,63	10,12	56,0	1001,51	5,89	10,12	20,42	12,11	1,6	0	0,0
2000-07-10 09:00	97	36	69	0,0	20,53	10,42	56,0	1001,51	4,98	10,42	20,32	12,00	2,0	0	0,0
2000-07-10 09:30	83	36	69	0,0	20,53	10,72	56,0	1001,51	5,27	10,72	20,32	12,30	2,4	0	0,0

Datum	Vindriktning °	Luftfukt inne Rh%	Luftfukt ute Rh%	Vindhastighet m/s	Temp inne °C	Temp ute °C	Regn månad mm	Luftryck Mbar	Daggpunkt °C	Kyleffekt °C	Vix inne °C	Vix ute °C	Vindby m/s	Korr luftryck	Regn/dygn mm
2000-07-10 10:00	116	36	63	0,0	20,43	11,52	56,0	1001,51	4,73	11,52	20,22	12,71	3,0	0	0,0
2000-07-10 10:30	86	36	68	1,4	20,43	12,32	56,0	1001,51	6,59	12,32	20,22	13,83	2,8	0	0,0
2000-07-10 11:00	136	36	64	1,4	20,43	13,73	56,0	1001,51	7,04	13,73	20,22	14,98	3,0	0	0,0
2000-07-10 11:30	152	36	59	3,5	20,33	14,13	56,0	1001,51	6,23	11,69	20,12	15,07	3,5	0	0,0
2000-07-10 12:00	127	36	62	1,8	20,33	14,63	56,0	1000,51	7,43	14,63	20,12	15,75	2,6	0	0,0
2000-07-10 12:30	59	36	61	2,4	20,33	15,13	56,0	1000,51	7,66	14,15	20,12	16,19	3,0	0	0,0
2000-07-10 13:00	139	36	46	1,4	20,33	14,93	56,0	1000,51	3,41	14,93	20,12	15,17	3,5	0	0,0
2000-07-10 13:30	92	36	50	1,2	20,23	15,63	56,0	1000,51	5,24	15,63	20,02	16,07	2,8	0	0,0
2000-07-10 14:00	137	36	51	2,0	20,23	15,73	56,0	1000,51	5,62	15,73	20,02	16,23	3,3	0	0,0
2000-07-10 14:30	150	36	50	1,8	20,23	14,93	56,0	1000,51	4,60	14,93	20,02	15,37	3,7	0	0,0
2000-07-10 15:00	110	36	49	1,6	20,23	14,63	56,0	1000,51	4,03	14,63	20,02	15,02	3,7	0	0,0
2000-07-10 15:30	97	36	42	1,2	20,33	21,53	56,0	1000,51	8,08	21,53	20,12	21,58	2,0	0	0,0
2000-07-10 16:00	71	36	48	1,8	20,23	16,83	56,0	1000,51	5,76	16,83	20,02	17,17	3,5	0	0,0
2000-07-10 16:30	96	36	40	1,4	20,43	19,63	56,0	1000,51	5,66	19,63	20,22	19,59	3,7	0	0,0
2000-07-10 17:00	31	36	40	1,4	20,43	17,13	56,0	1000,51	3,42	17,13	20,22	17,09	3,7	0	0,0
2000-07-10 17:30	125	36	46	2,2	20,43	17,83	56,0	1000,51	6,05	17,83	20,22	18,07	3,9	0	0,0
2000-07-10 18:00	119	36	45	1,8	20,43	17,43	56,0	1000,51	5,37	17,43	20,22	17,62	3,9	0	0,0
2000-07-10 18:30	149	36	46	0,0	20,43	17,83	56,0	1000,51	6,05	17,83	20,22	18,07	3,1	0	0,0
2000-07-10 19:00	91	36	53	0,0	20,33	16,53	56,0	1000,51	6,92	16,53	20,12	17,13	2,4	0	0,0
2000-07-10 19:30	81	36	57	1,2	20,33	16,13	56,0	1001,51	7,61	16,13	20,12	16,96	2,0	0	0,0
2000-07-10 20:00	126	36	57	2,6	20,33	15,73	56,0	1000,51	7,23	14,78	20,12	16,56	2,6	0	0,0
2000-07-10 20:30	69	36	53	2,8	20,33	16,53	56,0	1001,51	6,92	15,01	20,12	17,13	3,5	0	0,0
2000-07-10 21:00	104	36	50	2,0	20,33	16,83	56,0	1001,51	6,35	16,83	20,12	17,27	3,5	0	0,0
2000-07-10 21:30	138	36	54	0,0	20,33	16,13	56,0	1001,51	6,82	16,13	20,12	16,79	3,0	0	0,0
2000-07-10 22:00	88	36	59	0,0	20,33	14,53	56,0	1001,51	6,61	14,53	20,12	15,47	2,2	0	0,0
2000-07-10 22:30	96	36	63	0,0	20,23	13,53	56,0	1001,51	6,62	13,53	20,02	14,71	2,0	0	0,0
2000-07-10 23:00	109	36	66	1,2	20,23	12,92	56,0	1002,51	6,73	12,92	20,02	14,30	2,4	0	0,0
2000-07-10 23:30	126	36	69	0,0	20,23	12,42	56,0	1002,51	6,90	12,42	20,02	14,00	3,0	0	0,0
2000-07-11 00:00	76	36	71	1,4	20,13	11,92	56,0	1002,51	6,83	11,92	19,92	13,63	1,6	0	0,0
2000-07-11 00:30	95	36	74	1,6	20,13	11,32	56,0	1002,51	6,86	11,32	19,92	13,24	1,8	0	0,0
2000-07-11 01:00	161	36	77	1,8	20,13	10,92	56,0	1002,51	7,05	10,92	19,92	13,05	2,2	0	0,0
2000-07-11 01:30	88	36	79	1,6	20,03	10,52	56,0	1002,51	7,04	10,52	19,82	12,80	2,2	0	0,0
2000-07-11 02:00	123	37	80	1,6	20,03	10,12	56,0	1002,51	6,83	10,12	19,86	12,47	1,8	0	0,0
2000-07-11 02:30	97	37	81	1,6	20,03	9,92	56,0	1002,51	6,82	9,92	19,86	12,35	2,4	0	0,0
2000-07-11 03:00	123	37	80	1,4	20,03	9,62	56,0	1002,51	6,34	9,62	19,86	11,97	2,2	0	0,0
2000-07-11 03:30	110	37	80	1,2	20,03	9,32	56,0	1002,51	6,05	9,32	19,86	11,67	2,6	0	0,0
2000-07-11 04:00	100	37	81	1,4	20,03	9,12	56,0	1002,51	6,03	9,12	19,86	11,55	2,2	0	0,0
2000-07-11 04:30	83	37	82	0,0	20,13	9,12	56,0	1002,51	6,21	9,12	19,96	11,62	1,8	0	0,0
2000-07-11 05:00	82	37	83	1,6	20,33	9,12	56,0	1002,51	6,39	9,12	20,16	11,70	2,0	0	0,0
2000-07-11 05:30	114	37	84	1,2	20,43	9,22	56,0	1002,51	6,66	9,22	20,26	11,88	2,0	0	0,0
2000-07-11 06:00	112	36	84	1,2	20,53	9,52	56,0	1003,51	6,95	9,52	20,32	12,18	2,2	0	0,0
2000-07-11 06:30	112	36	85	1,6	20,63	10,12	56,0	1003,51	7,72	10,12	20,42	12,86	2,6	0	0,0
2000-07-11 07:00	80	36	84	2,4	20,63	10,72	56,0	1003,51	8,13	9,50	20,42	13,38	3,3	0	0,0
2000-07-11 07:30	113	36	83	2,2	20,53	10,32	56,0	1003,51	7,56	10,32	20,32	12,90	3,1	0	0,0
2000-07-11 08:00	101	37	86	0,0	20,53	10,42	56,0	1003,51	8,18	10,42	20,36	13,24	3,0	0	0,0
2000-07-11 08:30	86	37	84	1,6	20,43	11,42	56,0	1003,51	8,82	11,42	20,26	14,08	3,1	0	0,0

Datum	Vindriktning °	Luftfukt inne Rh%	Luftfukt ute Rh%	Vindhastighet m/s	Temp inne °C	Temp ute °C	Regn månad mm	Luftryck Mbar	Daggpunkt °C	Kyleffekt °C	Vix inne °C	Vix ute °C	Vindby m/s	Korr luftryck	Regn/dygn mm
2000-07-11 09:00	148	37	77	1,4	20,43	12,52	56,0	1004,51	8,60	12,52	20,26	14,65	3,7	0	0,0
2000-07-11 09:30	119	37	76	2,0	20,43	13,23	56,0	1003,51	9,09	13,23	20,26	15,28	3,1	0	0,0
2000-07-11 10:00	119	37	72	2,0	20,33	14,13	56,0	1003,51	9,16	14,13	20,16	15,90	4,3	0	0,0
2000-07-11 10:30	118	37	69	1,8	20,33	14,53	56,0	1003,51	8,91	14,53	20,16	16,10	4,3	0	0,0
2000-07-11 11:00	105	37	67	2,4	20,33	15,03	56,0	1003,51	8,95	14,04	20,16	16,47	4,5	0	0,0
2000-07-11 11:30	128	37	63	3,0	20,33	15,03	56,0	1003,51	8,04	13,37	20,16	16,22	3,5	0	0,0
2000-07-11 12:00	108	37	63	2,4	20,33	15,23	56,0	1003,51	8,23	14,25	20,16	16,42	4,1	0	0,0
2000-07-11 12:30	74	37	60	3,0	20,23	15,73	56,0	1003,51	7,98	14,14	20,06	16,73	4,5	0	0,0
2000-07-11 13:00	111	37	61	3,0	20,23	15,23	56,0	1003,51	7,76	13,59	20,06	16,29	4,1	0	0,0
2000-07-11 13:30	86	37	67	2,6	20,23	14,93	56,0	1003,51	8,85	13,94	20,06	16,37	4,1	0	0,0
2000-07-11 14:00	102	37	73	1,4	20,23	14,43	56,0	1003,51	9,65	14,43	20,06	16,27	3,7	0	0,0
2000-07-11 14:30	84	37	76	0,0	20,13	13,83	56,0	1003,51	9,67	13,83	19,96	15,88	2,4	0	0,0
2000-07-11 15:00	302	37	80	0,0	20,13	13,43	56,0	1003,51	10,05	13,43	19,96	15,78	1,8	0	0,0
2000-07-11 15:30	329	37	82	0,0	20,13	13,33	56,0	1003,51	10,32	13,33	19,96	15,83	2,0	0	0,0
2000-07-11 16:00	308	37	85	0,0	20,13	13,12	56,0	1003,51	10,66	13,12	19,96	15,86	1,8	0	0,0
2000-07-11 16:30	93	37	85	1,4	20,13	13,02	56,0	1003,51	10,56	13,02	19,96	15,76	2,2	0	0,0
2000-07-11 17:00	96	37	84	2,6	20,13	12,72	56,0	1002,51	10,09	11,61	19,96	15,38	2,6	0	0,0
2000-07-11 17:30	73	37	82	1,2	20,03	13,02	56,0	1002,51	10,03	13,02	19,86	15,53	3,5	0	0,0
2000-07-11 18:00	94	37	81	1,4	20,03	13,33	56,0	1002,51	10,13	13,33	19,86	15,75	3,3	0	0,0
2000-07-11 18:30	71	37	82	2,8	20,03	14,43	56,0	1002,51	11,39	12,72	19,86	16,93	2,8	0	0,0
2000-07-11 19:00	84	37	79	1,6	20,03	13,83	56,0	1002,51	10,25	13,83	19,86	16,10	3,0	0	0,0
2000-07-11 19:30	94	37	79	2,6	20,03	13,63	56,0	1002,51	10,05	12,56	19,86	15,90	2,8	0	0,0
2000-07-11 20:00	88	37	80	2,0	20,03	14,03	56,0	1002,51	10,63	14,03	19,86	16,38	3,7	0	0,0
2000-07-11 20:30	113	37	81	2,6	20,03	13,53	56,0	1002,51	10,33	12,46	19,86	15,95	4,9	0	0,0
2000-07-11 21:00	121	38	83	2,4	20,03	13,33	56,0	1002,51	10,50	12,25	19,90	15,90	4,1	0	0,0
2000-07-11 21:30	113	38	86	1,6	20,03	12,92	56,0	1002,51	10,64	12,92	19,90	15,74	2,8	0	0,0
2000-07-11 22:00	87	38	89	1,8	20,03	12,72	56,0	1002,51	10,96	12,72	19,90	15,78	3,1	0	0,0
2000-07-11 22:30	109	38	90	2,2	19,93	12,62	56,0	1002,51	11,03	12,62	19,80	15,76	2,8	0	0,0
2000-07-11 23:00	99	38	91	1,8	19,93	12,52	56,0	1002,51	11,10	12,52	19,80	15,74	2,8	0	0,0
2000-07-11 23:30	112	38	92	1,6	19,93	12,42	56,0	1002,51	11,16	12,42	19,80	15,73	2,4	0	0,0
2000-07-12 00:00	178	38	93	1,6	19,93	12,32	56,0	1002,51	11,23	12,32	19,80	15,71	3,1	0	0,0
2000-07-12 00:30	98	38	93	0,0	19,93	12,42	56,0	1002,51	11,33	12,42	19,80	15,81	2,6	0	0,0
2000-07-12 01:00	65	38	93	1,6	20,03	12,42	56,0	1002,51	11,33	12,42	19,90	15,81	2,6	0	0,0
2000-07-12 01:30	99	38	93	0,0	20,03	12,22	56,0	1002,51	11,13	12,22	19,90	15,61	1,6	0	0,0
2000-07-12 02:00	107	38	94	1,2	20,13	12,32	56,0	1002,51	11,39	12,32	20,00	15,80	2,4	0	0,0
2000-07-12 02:30	122	38	94	1,6	20,23	12,32	56,0	1002,51	11,39	12,32	20,10	15,80	2,6	0	0,0
2000-07-12 03:00	77	38	94	1,4	20,43	12,32	56,0	1002,51	11,39	12,32	20,30	15,80	2,4	0	0,0
2000-07-12 03:30	99	38	94	1,2	20,43	12,02	56,0	1002,51	11,09	12,02	20,30	15,49	2,2	0	0,0
2000-07-12 04:00	93	38	94	1,4	20,53	11,82	56,0	1002,51	10,89	11,82	20,40	15,29	2,6	0	0,0
2000-07-12 04:30	104	38	95	1,4	20,53	11,92	56,0	1002,51	11,15	11,92	20,40	15,48	2,2	0	0,0
2000-07-12 05:00	103	38	95	0,0	20,53	12,12	56,0	1002,51	11,35	12,12	20,40	15,68	2,2	0	0,0
2000-07-12 05:30	96	38	95	0,0	20,43	12,32	56,0	1002,51	11,55	12,32	20,30	15,88	2,0	0	0,0
2000-07-12 06:00	88	38	94	1,6	20,43	12,42	56,0	1002,51	11,49	12,42	20,30	15,90	2,0	0	0,0
2000-07-12 06:30	95	38	94	0,0	20,43	12,52	56,0	1002,51	11,59	12,52	20,30	16,00	1,8	0	0,0
2000-07-12 07:00	93	38	94	1,2	20,33	12,82	56,0	1002,51	11,88	12,82	20,20	16,30	2,4	0	0,0
2000-07-12 07:30	83	38	92	2,0	20,33	13,43	56,0	1002,51	12,15	13,43	20,20	16,73	3,3	0	0,0

Datum	Vindriktning °	Luftfukt inne Rh%	Luftfukt ute Rh%	Vindhastighet m/s	Temp inne °C	Temp ute °C	Regn månad mm	Luftryck Mbar	Daggpunkt °C	Kyleffekt °C	Vix inne °C	Vix ute °C	Vindby m/s	Korr luftryck	Regn/dygn mm
2000-07-12 08:00	92	38	91	1,8	20,33	13,83	56,0	1002,51	12,38	13,83	20,20	17,04	2,2	0	0,0
2000-07-12 08:30	96	38	88	1,2	20,33	14,43	56,0	1002,51	12,46	14,43	20,20	17,40	2,6	0	0,0
2000-07-12 09:00	77	38	85	1,2	20,33	14,53	56,0	1002,51	12,04	14,53	20,20	17,26	2,6	0	0,0
2000-07-12 09:30	111	38	84	1,2	20,33	14,83	56,0	1002,51	12,15	14,83	20,20	17,48	2,6	0	0,0
2000-07-12 10:00	117	38	83	0,0	20,43	14,83	56,0	1002,51	11,97	14,83	20,30	17,41	2,6	0	0,0
2000-07-12 10:30	118	38	79	2,0	20,43	15,63	56,0	1001,51	12,00	15,63	20,30	17,90	3,1	0	0,0
2000-07-12 11:00	85	38	74	2,2	20,43	16,43	56,0	1001,51	11,78	16,43	20,30	18,34	3,1	0	0,0
2000-07-12 11:30	99	38	75	2,0	20,43	17,23	56,0	1001,51	12,76	17,23	20,30	19,22	2,6	0	0,0
2000-07-12 12:00	111	38	70	2,2	20,43	17,63	56,0	1001,51	12,09	17,63	20,30	19,27	3,5	0	0,0
2000-07-12 12:30	113	38	69	2,2	20,43	18,63	56,0	1001,51	12,83	18,63	20,30	20,20	3,5	0	0,0
2000-07-12 13:00	70	38	64	1,2	20,43	19,03	56,0	1001,51	12,07	19,03	20,30	20,28	3,0	0	0,0
2000-07-12 13:30	87	38	60	0,0	20,53	20,23	56,0	1000,51	12,22	20,23	20,40	21,24	2,6	0	0,0
2000-07-12 14:00	340	38	52	2,2	20,43	20,63	56,0	1000,51	10,43	20,63	20,30	21,18	2,8	0	0,0
2000-07-12 14:30	317	38	63	1,4	20,43	19,03	56,0	1000,51	11,83	19,03	20,30	20,22	2,6	0	0,0
2000-07-12 15:00	80	38	62	0,0	20,43	19,13	56,0	1000,51	11,68	19,13	20,30	20,26	2,6	0	0,0
2000-07-12 15:30	85	38	65	1,8	20,43	19,43	56,0	1000,51	12,68	19,43	20,30	20,74	2,2	0	0,0
2000-07-12 16:00	93	38	64	1,6	20,43	18,23	56,0	1000,51	11,31	18,23	20,30	19,48	2,2	0	0,0
2000-07-12 16:30	85	38	66	1,2	20,43	18,23	56,0	1000,51	11,77	18,23	20,30	19,61	2,0	0	0,0
2000-07-12 17:00	271	38	70	1,4	20,33	16,83	56,0	1000,51	11,33	16,83	20,20	18,47	2,2	0	0,0
2000-07-12 17:30	124	39	84	0,0	20,33	15,93	56,0	1001,51	13,23	15,93	20,25	18,58	2,2	0	0,0
2000-07-12 18:00	105	39	87	0,0	20,33	17,03	57,0	1000,51	14,85	17,03	20,25	19,92	0,0	1	1,0
2000-07-12 18:30	136	39	79	0,0	20,33	17,93	57,0	1000,51	14,24	17,93	20,25	20,21	1,8	0	1,0
2000-07-12 19:00	306	39	78	0,0	20,33	17,03	57,0	1001,51	13,17	17,03	20,25	19,23	1,2	0	1,0
2000-07-12 19:30	304	39	83	0,0	20,33	17,03	57,0	1001,51	14,12	17,03	20,25	19,61	1,6	0	1,0
2000-07-12 20:00	241	39	82	0,0	20,33	16,53	57,0	1001,51	13,45	16,53	20,25	19,03	2,0	0	1,0
2000-07-12 20:30	146	39	83	0,0	20,33	15,93	57,0	1001,51	13,04	15,93	20,25	18,51	1,8	0	1,0
2000-07-12 21:00	30	39	83	0,0	20,33	15,83	57,0	1001,51	12,95	15,83	20,25	18,41	1,2	0	1,0
2000-07-12 21:30	299	39	85	1,2	20,23	15,13	57,0	1001,51	12,62	15,13	20,15	17,86	2,0	0	1,0
2000-07-12 22:00	323	39	85	0,0	20,23	14,63	57,0	1001,51	12,13	14,63	20,15	17,36	2,0	0	1,0
2000-07-12 22:30	333	39	85	1,8	20,23	14,13	57,0	1001,51	11,64	14,13	20,15	16,86	2,2	0	1,0
2000-07-12 23:00	323	39	86	0,0	20,23	13,73	57,0	1001,51	11,43	13,73	20,15	16,54	2,2	0	1,0
2000-07-12 23:30	279	39	89	0,0	20,13	13,33	57,0	1001,51	11,55	13,33	20,05	16,38	1,8	0	1,0
2000-07-13 00:00	64	39	91	1,2	20,13	12,82	57,0	1001,51	11,39	12,82	20,05	16,04	1,8	0	0,0
2000-07-13 00:30	63	39	92	0,0	20,13	12,62	57,0	1001,51	11,36	12,62	20,05	15,93	1,6	0	0,0
2000-07-13 01:00	310	39	92	0,0	20,13	12,82	57,0	1001,51	11,56	12,82	20,05	16,13	0,0	0	0,0
2000-07-13 01:30	334	39	92	0,0	20,13	12,62	57,0	1001,51	11,36	12,62	20,05	15,93	1,6	0	0,0
2000-07-13 02:00	346	39	92	0,0	20,13	12,72	57,0	1001,51	11,46	12,72	20,05	16,03	1,8	0	0,0
2000-07-13 02:30	329	39	92	1,2	20,13	12,52	57,0	1001,51	11,26	12,52	20,05	15,83	2,0	0	0,0
2000-07-13 03:00	327	39	92	1,2	20,13	12,52	57,0	1001,51	11,26	12,52	20,05	15,83	2,0	0	0,0
2000-07-13 03:30	335	39	92	0,0	20,13	11,82	57,0	1001,51	10,57	11,82	20,05	15,13	2,2	0	0,0
2000-07-13 04:00	340	39	93	0,0	20,23	12,12	57,0	1001,51	11,03	12,12	20,15	15,51	1,8	0	0,0
2000-07-13 04:30	339	39	92	1,2	20,33	12,32	57,0	1001,51	11,06	12,32	20,25	15,63	2,2	0	0,0
2000-07-13 05:00	333	39	92	1,4	20,43	12,42	57,0	1001,51	11,16	12,42	20,35	15,73	2,6	0	0,0
2000-07-13 05:30	343	39	93	2,2	20,53	12,62	57,0	1001,51	11,52	12,62	20,45	16,01	3,5	0	0,0
2000-07-13 06:00	351	39	93	2,0	20,53	12,52	57,0	1001,51	11,42	12,52	20,45	15,91	4,5	0	0,0
2000-07-13 06:30	351	39	93	3,1	20,63	12,52	57,0	1000,51	11,42	10,64	20,55	15,91	4,7	0	0,0

Datum	Vindriktning °	Luftfukt inne Rh%	Luftfukt ute Rh%	Vindhastighet m/s	Temp inne °C	Temp ute °C	Regn månad mm	Luftryck Mbar	Daggpunkt °C	Kyleffekt °C	Vix inne °C	Vix ute °C	Vindby m/s	Korr luftryck	Regn/dygn mm
2000-07-13 07:00	351	39	92	3,1	20,63	12,72	57,0	1000,51	11,46	10,86	20,55	16,03	5,8	0	0,0
2000-07-13 07:30	342	39	91	2,0	20,53	12,62	57,0	1000,51	11,20	12,62	20,45	15,84	5,0	0	0,0
2000-07-13 08:00	351	39	90	2,0	20,53	12,62	57,0	1000,51	11,03	12,62	20,45	15,76	4,3	0	0,0
2000-07-13 08:30	343	39	90	2,2	20,43	12,52	57,0	1000,51	10,93	12,52	20,35	15,66	5,4	0	0,0
2000-07-13 09:00	351	39	88	2,0	20,43	12,62	57,0	1000,51	10,69	12,62	20,35	15,60	6,6	0	0,0
2000-07-13 09:30	334	39	89	2,0	20,33	12,42	57,0	999,51	10,66	12,42	20,25	15,48	5,8	0	0,0
2000-07-13 10:00	351	39	89	4,7	20,33	12,42	57,0	999,51	10,66	7,51	20,25	15,48	4,7	0	0,0
2000-07-13 10:30	329	39	88	2,4	20,33	12,52	57,0	999,51	10,59	11,40	20,25	15,50	6,2	0	0,0
2000-07-13 11:00	332	39	90	1,6	20,23	12,22	58,0	999,51	10,63	12,22	20,15	15,36	4,9	1	1,0
2000-07-13 11:30	351	39	92	2,4	20,23	12,22	58,0	999,51	10,96	11,09	20,15	15,53	4,5	0	1,0
2000-07-13 12:00	335	39	93	2,0	20,23	12,12	59,0	998,51	11,03	12,12	20,15	15,51	4,1	1	2,0
2000-07-13 12:30	346	40	94	2,6	20,23	11,92	61,0	998,51	10,99	10,77	20,19	15,39	5,2	2	4,0
2000-07-13 13:00	332	40	94	2,2	20,33	12,12	61,0	998,51	11,19	12,12	20,29	15,59	5,8	2	4,0
2000-07-13 13:30	335	40	94	4,7	20,33	12,12	62,0	998,51	11,19	7,14	20,29	15,59	4,9	1	5,0
2000-07-13 14:00	291	40	94	2,0	20,43	12,12	62,0	997,50	11,19	12,12	20,39	15,59	5,2	1	5,0
2000-07-13 14:30	322	40	94	3,0	20,43	12,22	63,0	997,50	11,29	10,31	20,39	15,70	6,9	1	6,0
2000-07-13 15:00	335	40	94	2,2	20,53	12,12	63,0	997,50	11,19	12,12	20,49	15,59	6,2	1	6,0
2000-07-13 15:30	351	40	94	3,9	20,43	12,02	63,0	996,50	11,09	8,53	20,39	15,49	4,9	0	6,0
2000-07-13 16:00	338	40	94	3,1	20,43	12,02	63,0	996,50	11,09	10,09	20,39	15,49	5,6	0	6,0
2000-07-13 16:30	345	40	93	4,7	20,43	12,32	63,0	996,50	11,23	7,39	20,39	15,71	5,4	0	6,0
2000-07-13 17:00	319	40	93	4,3	20,33	12,72	63,0	995,50	11,62	8,60	20,29	16,11	6,2	0	6,0
2000-07-13 17:30	351	40	92	4,1	20,33	12,92	63,0	995,50	11,66	8,84	20,29	16,23	5,4	0	6,0
2000-07-13 18:00	332	40	91	1,8	20,33	13,02	63,0	995,50	11,59	13,02	20,29	16,24	6,6	0	6,0
2000-07-13 18:30	345	40	90	2,6	20,33	13,02	63,0	995,50	11,42	11,93	20,29	16,16	6,4	0	6,0
2000-07-13 19:00	332	40	90	4,1	20,33	12,62	63,0	994,50	11,03	8,48	20,29	15,76	6,0	0	6,0
2000-07-13 19:30	356	41	90	3,7	20,33	12,62	63,0	994,50	11,03	9,24	20,34	15,76	6,4	0	6,0
2000-07-13 20:00	340	41	93	3,0	20,43	12,22	63,0	994,50	11,13	10,31	20,44	15,61	5,2	0	6,0
2000-07-13 20:30	328	41	94	2,6	20,43	12,02	63,0	994,50	11,09	10,87	20,44	15,49	6,2	0	6,0
2000-07-13 21:00	351	41	94	3,3	20,43	12,02	63,0	993,50	11,09	9,31	20,44	15,49	5,4	0	6,0
2000-07-13 21:30	341	41	94	2,2	20,53	12,12	63,0	993,50	11,19	12,12	20,54	15,59	4,5	0	6,0
2000-07-13 22:00	347	41	94	3,1	20,53	12,12	63,0	993,50	11,19	10,20	20,54	15,59	5,2	0	6,0
2000-07-13 22:30	340	41	94	2,8	20,43	12,02	63,0	993,50	11,09	10,09	20,44	15,49	5,6	0	6,0
2000-07-13 23:00	92	40	95	0,0	20,43	11,82	63,0	993,50	11,05	11,82	20,39	15,38	3,1	0	6,0
2000-07-13 23:30	326	40	96	0,0	20,43	11,72	63,0	992,50	11,11	11,72	20,39	15,37	0,0	0	6,0
2000-07-14 00:00	351	40	95	2,8	20,43	11,82	63,0	992,50	11,05	9,88	20,39	15,38	3,1	2	0,0
2000-07-14 00:30	340	40	95	2,2	20,33	11,52	63,0	992,50	10,75	11,52	20,29	15,08	2,6	0	0,0
2000-07-14 01:00	341	40	96	3,0	20,43	11,62	65,0	992,50	11,01	9,66	20,39	15,27	3,0	2	2,0
2000-07-14 01:30	54	40	96	0,0	20,43	11,52	66,0	992,50	10,91	11,52	20,39	15,17	2,8	1	3,0
2000-07-14 02:00	343	40	96	1,6	20,43	11,72	67,0	992,50	11,11	11,72	20,39	15,37	2,6	2	4,0
2000-07-14 02:30	347	40	96	1,2	20,53	11,52	67,0	992,50	10,91	11,52	20,49	15,17	2,6	0	4,0
2000-07-14 03:00	337	40	97	1,8	20,63	11,32	67,0	992,50	10,87	11,32	20,59	15,05	3,1	0	4,0
2000-07-14 03:30	339	40	97	2,4	20,63	11,32	67,0	992,50	10,87	10,14	20,59	15,05	3,0	0	4,0
2000-07-14 04:00	351	40	97	3,5	20,63	11,42	67,0	992,50	10,97	8,64	20,59	15,15	3,5	0	4,0
2000-07-14 04:30	351	40	97	2,0	20,63	11,42	67,0	992,50	10,97	11,42	20,59	15,15	3,5	0	4,0
2000-07-14 05:00	331	40	97	1,8	20,63	11,52	67,0	992,50	11,07	11,52	20,59	15,25	3,1	0	4,0
2000-07-14 05:30	330	40	97	0,0	20,63	11,52	67,0	992,50	11,07	11,52	20,59	15,25	3,3	0	4,0

Datum	Vindriktning °	Luftfukt inne Rh%	Luftfukt ute Rh%	Vindhastighet m/s	Temp inne °C	Temp ute °C	Regn månad mm	Luftryck Mbar	Daggpunkt °C	Kyleffekt °C	Vix inne °C	Vix ute °C	Vindby m/s	Korr luftryck	Regn/dygn mm
2000-07-14 06:00	331	40	97	0,0	20,63	11,72	67,0	992,50	11,26	11,72	20,59	15,45	2,0	0	4,0
2000-07-14 06:30	336	40	97	1,4	20,53	12,02	67,0	992,50	11,56	12,02	20,49	15,75	2,6	0	4,0
2000-07-14 07:00	334	40	97	1,6	20,53	12,22	67,0	992,50	11,76	12,22	20,49	15,95	2,8	0	4,0
2000-07-14 07:30	343	40	97	3,0	20,63	12,22	67,0	992,50	11,76	10,31	20,59	15,95	3,0	0	4,0
2000-07-14 08:00	327	40	97	1,4	20,63	12,52	67,0	992,50	12,06	12,52	20,59	16,25	2,6	0	4,0
2000-07-14 08:30	336	40	96	1,6	20,63	12,42	67,0	992,50	11,81	12,42	20,59	16,07	3,1	0	4,0
2000-07-14 09:00	336	40	96	2,0	20,63	12,52	67,0	992,50	11,91	12,52	20,59	16,17	3,3	0	4,0
2000-07-14 09:30	339	40	96	2,4	20,63	12,72	67,0	992,50	12,10	11,61	20,59	16,37	3,7	0	4,0
2000-07-14 10:00	356	40	95	1,8	20,63	12,72	69,0	992,50	11,95	12,72	20,59	16,28	3,5	2	6,0
2000-07-14 10:30	338	40	95	1,6	20,63	12,62	69,0	992,50	11,85	12,62	20,59	16,18	4,1	0	6,0
2000-07-14 11:00	340	40	96	2,6	20,63	12,62	69,0	992,50	12,00	11,51	20,59	16,27	3,9	0	6,0
2000-07-14 11:30	330	40	96	2,4	20,63	12,62	69,0	992,50	12,00	11,51	20,59	16,27	3,5	0	6,0
2000-07-14 12:00	342	40	97	2,8	20,53	12,92	69,0	992,50	12,46	11,08	20,49	16,65	3,3	0	6,0
2000-07-14 12:30	315	40	97	0,0	20,53	13,33	69,0	992,50	12,86	13,33	20,49	17,05	3,1	0	6,0
2000-07-14 13:00	158	40	97	1,2	20,53	13,53	70,0	992,50	13,06	13,53	20,49	17,26	2,8	1	7,0
2000-07-14 13:30	324	40	97	1,2	20,53	13,93	70,0	992,50	13,46	13,93	20,49	17,66	2,4	0	7,0
2000-07-14 14:00	98	40	95	0,0	20,53	14,23	70,0	992,50	13,44	14,23	20,49	17,78	2,6	0	7,0
2000-07-14 14:30	128	40	94	0,0	20,53	14,23	71,0	993,50	13,28	14,23	20,49	17,70	2,2	1	8,0
2000-07-14 15:00	5	40	93	1,2	20,53	15,23	71,0	993,50	14,10	15,23	20,49	18,61	2,6	1	8,0
2000-07-14 15:30	118	40	94	1,4	20,63	14,93	71,0	993,50	13,97	14,93	20,59	18,40	3,0	0	8,0
2000-07-14 16:00	8	40	93	1,2	20,53	15,03	72,0	993,50	13,91	15,03	20,49	18,41	2,4	1	9,0
2000-07-14 16:30	53	40	93	1,4	20,53	14,03	73,0	994,50	12,91	14,03	20,49	17,41	2,8	1	10,0
2000-07-14 17:00	347	40	95	2,4	20,53	14,03	74,0	994,50	13,24	12,99	20,49	17,58	2,6	2	11,0
2000-07-14 17:30	253	40	95	0,0	20,53	13,83	74,0	994,50	13,04	13,83	20,49	17,38	2,4	0	11,0
2000-07-14 18:00	40	41	95	0,0	20,43	13,93	74,0	994,50	13,14	13,93	20,44	17,48	2,0	0	11,0
2000-07-14 18:30	77	41	96	0,0	20,43	14,33	74,0	995,50	13,70	14,33	20,44	17,97	2,2	0	11,0
2000-07-14 19:00	29	41	94	0,0	20,43	14,03	77,0	995,50	13,08	14,03	20,44	17,50	1,8	0	14,0
2000-07-14 19:30	54	41	94	0,0	20,43	13,93	78,0	995,50	12,98	13,93	20,44	17,40	1,4	1	15,0
2000-07-14 20:00	342	41	92	2,0	20,33	13,02	78,0	996,50	11,76	13,02	20,34	16,33	3,1	0	15,0
2000-07-14 20:30	325	41	94	1,6	20,33	12,32	78,0	996,50	11,39	12,32	20,34	15,80	2,8	0	15,0
2000-07-14 21:00	332	41	94	2,0	20,23	11,82	78,0	996,50	10,89	11,82	20,24	15,29	4,1	0	15,0
2000-07-14 21:30	315	41	95	1,2	20,23	11,52	78,0	997,50	10,75	11,52	20,24	15,08	2,6	0	15,0
2000-07-14 22:00	320	41	96	1,4	20,23	11,22	78,0	997,50	10,61	11,22	20,24	14,87	2,6	0	15,0
2000-07-14 22:30	335	41	96	2,0	20,23	11,02	78,0	997,50	10,41	11,02	20,24	14,67	2,4	0	15,0
2000-07-14 23:00	332	41	97	1,6	20,23	10,72	78,0	998,51	10,27	10,72	20,24	14,45	3,3	0	15,0
2000-07-14 23:30	323	41	97	2,0	20,33	10,52	78,0	998,51	10,07	10,52	20,34	14,25	3,3	0	15,0
2000-07-15 00:00	329	41	97	1,8	20,33	10,52	78,0	998,51	10,07	10,52	20,34	14,25	2,8	0	0,0
2000-07-15 00:30	334	41	97	1,6	20,43	10,32	78,0	999,51	9,87	10,32	20,44	14,05	3,0	0	0,0
2000-07-15 01:00	317	41	97	0,0	20,43	10,22	78,0	999,51	9,77	10,22	20,44	13,95	3,0	0	0,0
2000-07-15 01:30	332	41	97	1,8	20,53	9,92	78,0	999,51	9,47	9,92	20,54	13,65	2,8	0	0,0
2000-07-15 02:00	334	41	97	1,8	20,53	9,92	78,0	1000,51	9,47	9,92	20,54	13,65	2,8	0	0,0
2000-07-15 02:30	316	40	97	1,4	20,53	9,72	78,0	1000,51	9,27	9,72	20,49	13,45	3,0	0	0,0
2000-07-15 03:00	309	40	97	0,0	20,63	9,72	78,0	1000,51	9,27	9,72	20,59	13,45	2,8	0	0,0
2000-07-15 03:30	317	40	97	1,2	20,63	9,62	78,0	1001,51	9,17	9,62	20,59	13,35	2,4	0	0,0
2000-07-15 04:00	320	40	97	1,4	20,63	9,72	78,0	1002,51	9,27	9,72	20,59	13,45	2,2	0	0,0
2000-07-15 04:30	331	40	97	0,0	20,63	9,62	78,0	1002,51	9,17	9,62	20,59	13,35	2,0	0	0,0

Datum	Vindriktning °	Luftfukt inne Rh%	Luftfukt ute Rh%	Vindhastighet m/s	Temp inne °C	Temp ute °C	Regn månad mm	Luftryck Mbar	Daggpunkt °C	Kyleffekt °C	Vix inne °C	Vix ute °C	Vindby m/s	Korr luftryck	Regn/dygn mm
2000-07-15 05:00	308	40	97	1,2	20,63	9,62	78,0	1003,51	9,17	9,62	20,59	13,35	2,4	0	0,0
2000-07-15 05:30	330	40	97	0,0	20,53	9,72	78,0	1003,51	9,27	9,72	20,49	13,45	2,4	0	0,0
2000-07-15 06:00	329	40	97	1,4	20,53	9,92	78,0	1003,51	9,47	9,92	20,49	13,65	2,2	0	0,0
2000-07-15 06:30	333	40	97	1,8	20,53	10,12	78,0	1003,51	9,67	10,12	20,49	13,85	3,1	0	0,0
2000-07-15 07:00	328	40	97	1,8	20,53	10,42	78,0	1004,51	9,97	10,42	20,49	14,15	3,0	0	0,0
2000-07-15 07:30	316	40	96	1,2	20,53	10,82	78,0	1004,51	10,21	10,82	20,49	14,47	2,8	0	0,0
2000-07-15 08:00	296	40	95	1,2	20,53	11,12	78,0	1004,51	10,35	11,12	20,49	14,68	2,6	0	0,0
2000-07-15 08:30	309	40	95	0,0	20,53	11,02	78,0	1005,51	10,25	11,02	20,49	14,58	2,0	0	0,0
2000-07-15 09:00	315	40	93	1,4	20,53	11,62	78,0	1005,51	10,53	11,62	20,49	15,01	3,1	0	0,0
2000-07-15 09:30	298	40	92	1,6	20,53	11,92	78,0	1006,51	10,67	11,92	20,49	15,23	2,4	0	0,0
2000-07-15 10:00	324	40	91	1,8	20,53	12,42	78,0	1006,51	11,00	12,42	20,49	15,64	2,6	0	0,0
2000-07-15 10:30	312	40	90	1,8	20,53	12,82	78,0	1006,51	11,23	12,82	20,49	15,96	2,8	0	0,0
2000-07-15 11:00	328	40	88	1,4	20,53	13,83	78,0	1006,51	11,87	13,83	20,49	16,80	2,4	0	0,0
2000-07-15 11:30	322	40	81	2,6	20,53	14,73	78,0	1007,51	11,50	13,72	20,49	17,15	3,0	0	0,0
2000-07-15 12:00	342	40	79	1,4	20,53	15,43	78,0	1007,51	11,80	15,43	20,49	17,70	3,3	0	0,0
2000-07-15 12:30	321	40	74	2,4	20,53	15,83	78,0	1007,51	11,20	14,89	20,49	17,74	3,5	0	0,0
2000-07-15 13:00	336	41	74	2,0	20,53	16,73	78,0	1007,51	12,07	16,73	20,54	18,64	3,3	0	0,0
2000-07-15 13:30	327	41	70	1,2	20,53	17,33	78,0	1007,51	11,81	17,33	20,54	18,97	2,8	0	0,0
2000-07-15 14:00	340	41	70	1,4	20,53	17,63	78,0	1007,51	12,09	17,63	20,54	19,27	3,1	0	0,0
2000-07-15 14:30	338	41	66	3,0	20,53	18,53	78,0	1007,51	12,06	17,20	20,54	19,91	3,1	0	0,0
2000-07-15 15:00	339	42	72	2,2	20,63	17,53	78,0	1007,51	12,43	17,53	20,68	19,31	4,1	0	0,0
2000-07-15 15:30	316	41	64	1,4	20,63	20,43	78,0	1007,51	13,39	20,43	20,64	21,68	4,3	0	0,0
2000-07-15 16:00	333	41	71	1,8	20,53	18,03	78,0	1008,51	12,69	18,03	20,54	19,74	3,9	0	0,0
2000-07-15 16:30	338	41	73	2,0	20,53	17,83	78,0	1008,51	12,93	17,83	20,54	19,68	3,5	0	0,0
2000-07-15 17:00	335	41	71	2,0	20,63	18,23	78,0	1008,51	12,89	18,23	20,64	19,94	3,5	0	0,0
2000-07-15 17:30	290	42	77	2,2	20,63	17,03	78,0	1008,51	12,97	17,03	20,68	19,16	3,7	0	0,0
2000-07-15 18:00	341	42	80	3,1	20,63	16,93	78,0	1008,51	13,46	15,45	20,68	19,28	3,3	0	0,0
2000-07-15 18:30	320	42	80	1,2	20,63	16,63	78,0	1008,51	13,16	16,63	20,68	18,98	2,8	0	0,0
2000-07-15 19:00	331	42	83	1,8	20,63	16,53	78,0	1008,51	13,63	16,53	20,68	19,11	2,4	0	0,0
2000-07-15 19:30	340	42	79	2,2	20,63	16,63	78,0	1008,51	12,97	16,63	20,68	18,90	4,3	0	0,0
2000-07-15 20:00	343	42	79	1,8	20,63	16,73	78,0	1009,51	13,07	16,73	20,68	19,00	3,5	0	0,0
2000-07-15 20:30	351	42	78	0,0	20,63	16,63	78,0	1009,51	12,78	16,63	20,68	18,83	2,2	0	0,0
2000-07-15 21:00	340	42	81	0,0	20,93	16,13	78,0	1009,51	12,87	16,13	20,98	18,55	3,0	0	0,0
2000-07-15 21:30	333	42	81	2,0	20,83	15,33	78,0	1009,51	12,09	15,33	20,88	17,75	4,3	0	0,0
2000-07-15 22:00	340	42	83	2,4	20,73	14,83	78,0	1009,51	11,97	13,83	20,78	17,41	4,3	30	0,0
2000-07-15 22:30	336	42	84	2,6	20,93	14,33	78,0	1009,51	11,66	13,30	20,98	16,98	6,8	2	0,0
2000-07-15 23:00	326	42	86	2,2	20,83	13,83	78,0	1009,51	11,53	13,83	20,88	16,64	4,3	2	0,0
2000-07-15 23:30	351	42	87	2,4	20,73	13,43	78,0	1009,51	11,31	12,35	20,78	16,32	5,8	0	0,0
2000-07-16 00:00	351	42	87	2,6	20,73	13,23	78,0	1009,51	11,11	12,14	20,78	16,12	5,0	0	0,0
2000-07-16 00:30	342	42	88	3,1	20,63	12,92	78,0	1009,51	10,99	11,08	20,68	15,90	5,8	0	0,0
2000-07-16 01:00	341	42	89	1,8	20,53	12,62	78,0	1009,51	10,86	12,62	20,58	15,68	6,8	0	0,0
2000-07-16 01:30	351	42	89	2,0	20,43	12,52	78,0	1009,51	10,76	12,52	20,48	15,58	5,0	0	0,0
2000-07-16 02:00	337	42	90	2,6	20,43	12,42	78,0	1009,51	10,83	11,30	20,48	15,56	4,5	0	0,0
2000-07-16 02:30	331	42	89	3,0	20,33	12,42	78,0	1009,51	10,66	10,53	20,38	15,48	4,3	0	0,0
2000-07-16 03:00	339	42	89	1,6	20,33	12,42	78,0	1009,51	10,66	12,42	20,38	15,48	4,3	0	0,0
2000-07-16 03:30	341	42	89	2,8	20,33	12,42	78,0	1009,51	10,66	10,53	20,38	15,48	6,2	0	0,0

Datum	Vindriktning °	Luftfukt inne Rh%	Luftfukt ute Rh%	Vindhastighet m/s	Temp inne °C	Temp ute °C	Regn månad mm	Luftryck Mbar	Daggpunkt °C	Kyleffekt °C	Vix inne °C	Vix ute °C	Vindby m/s	Korr luftryck	Regn/dygn mm
2000-07-16 04:00	351	42	89	3,3	20,23	12,42	78,0	1008,51	10,66	9,77	20,28	15,48	6,6	0	0,0
2000-07-16 04:30	325	42	89	3,9	20,23	12,42	78,0	1009,51	10,66	9,00	20,28	15,48	6,6	0	0,0
2000-07-16 05:00	351	42	88	2,6	20,23	12,42	78,0	1009,51	10,49	11,30	20,28	15,40	6,0	0	0,0
2000-07-16 05:30	339	42	88	2,0	20,13	12,52	78,0	1009,51	10,59	12,52	20,18	15,50	6,6	0	0,0
2000-07-16 06:00	338	42	86	3,5	20,13	12,62	78,0	1008,51	10,35	9,99	20,18	15,44	6,2	0	0,0
2000-07-16 06:30	304	42	85	4,9	20,23	12,82	78,0	1008,51	10,37	8,01	20,28	15,56	6,0	0	0,0
2000-07-16 07:00	336	42	84	8,7	20,23	12,92	78,0	1008,51	10,29	4,63	20,28	15,58	8,7	0	0,0
2000-07-16 07:30	351	42	84	3,1	20,33	13,12	78,0	1008,51	10,48	11,30	20,38	15,78	8,9	0	0,0
2000-07-16 08:00	338	42	83	2,8	20,43	13,43	78,0	1008,51	10,60	11,62	20,48	16,00	5,8	0	0,0
2000-07-16 08:30	351	42	82	3,7	20,63	13,53	78,0	1008,51	10,51	10,29	20,68	16,03	6,8	-111	0,0
2000-07-16 09:00	346	42	81	4,7	20,63	13,63	78,0	1008,51	10,43	9,00	20,68	16,05	6,2	-111	0,0
2000-07-16 09:30	351	42	80	3,1	20,73	14,13	78,0	1008,51	10,73	12,39	20,78	16,48	7,1	0	0,0
2000-07-16 10:00	347	42	78	3,0	20,73	14,43	78,0	1008,51	10,64	12,72	20,78	16,63	6,4	0	0,0
2000-07-16 10:30	351	42	77	3,9	20,63	14,73	78,0	1008,51	10,74	11,69	20,68	16,86	6,6	0	0,0
2000-07-16 11:00	351	42	76	5,0	20,63	14,93	78,0	1008,51	10,73	10,25	20,68	16,98	6,2	0	0,0
2000-07-16 11:30	304	42	75	3,7	20,63	15,63	78,0	1008,51	11,21	12,74	20,68	17,61	7,1	0	0,0
2000-07-16 12:00	326	42	73	3,0	20,53	15,53	78,0	1008,51	10,71	13,92	20,58	17,37	5,4	0	0,0
2000-07-16 12:30	332	42	80	2,6	20,53	14,93	78,0	1008,51	11,51	13,94	20,58	17,28	7,1	0	0,0
2000-07-16 13:00	327	42	79	3,3	20,53	15,03	78,0	1008,51	11,42	12,70	20,58	17,30	6,8	0	0,0
2000-07-16 13:30	341	42	76	2,4	20,43	14,93	78,0	1008,51	10,73	13,94	20,48	16,98	7,1	0	0,0
2000-07-16 14:00	327	42	78	3,0	20,43	14,83	78,0	1008,51	11,03	13,15	20,48	17,03	8,1	0	0,0
2000-07-16 14:30	338	42	79	3,0	20,33	14,63	78,0	1008,51	11,03	12,94	20,38	16,90	7,7	0	0,0
2000-07-16 15:00	334	42	80	2,2	20,33	14,43	78,0	1008,51	11,02	14,43	20,38	16,78	7,7	0	0,0
2000-07-16 15:30	316	42	82	1,2	20,33	14,23	78,0	1009,51	11,20	14,23	20,38	16,73	4,5	0	0,0
2000-07-16 16:00	334	42	90	2,2	20,33	13,63	78,0	1009,51	12,02	13,63	20,38	16,76	3,1	0	0,0
2000-07-16 16:30	336	43	93	3,7	20,43	13,33	79,0	1009,51	12,22	10,05	20,53	16,71	3,9	1	1,0
2000-07-16 17:00	339	43	95	2,8	20,33	12,92	80,0	1009,51	12,14	11,08	20,43	16,48	4,3	2	2,0
2000-07-16 17:30	322	43	95	1,8	20,23	12,52	80,0	1009,51	11,75	12,52	20,33	16,08	4,3	0	2,0
2000-07-16 18:00	339	44	96	2,2	20,13	12,32	85,0	1009,51	11,71	12,32	20,28	15,97	3,3	5	7,0
2000-07-16 18:30	342	44	97	2,6	20,13	12,12	85,0	1009,51	11,66	10,98	20,28	15,85	2,8	0	7,0
2000-07-16 19:00	301	43	97	2,4	20,13	12,02	85,0	1009,51	11,56	10,87	20,23	15,75	3,1	0	7,0
2000-07-16 19:30	314	43	97	2,0	20,13	11,82	85,0	1009,51	11,36	11,82	20,23	15,55	3,3	0	7,0
2000-07-16 20:00	334	43	97	2,8	20,13	11,72	85,0	1010,51	11,26	9,77	20,23	15,45	3,5	0	7,0
2000-07-16 20:30	337	43	97	2,8	20,03	11,72	85,0	1010,51	11,26	9,77	20,13	15,45	3,1	0	7,0
2000-07-16 21:00	332	43	97	1,4	20,03	11,72	85,0	1010,51	11,26	11,72	20,13	15,45	3,1	0	7,0
2000-07-16 21:30	323	43	97	1,4	20,03	11,52	85,0	1010,51	11,07	11,52	20,13	15,25	2,6	0	7,0
2000-07-16 22:00	322	43	97	1,4	20,03	11,62	85,0	1010,51	11,16	11,62	20,13	15,35	2,8	0	7,0
2000-07-16 22:30	329	43	97	1,6	19,93	11,52	85,0	1010,51	11,07	11,52	20,03	15,25	3,3	0	7,0
2000-07-16 23:00	335	43	97	1,6	19,93	11,32	85,0	1010,51	10,87	11,32	20,03	15,05	2,4	0	7,0
2000-07-16 23:30	324	43	97	1,8	19,93	11,12	85,0	1010,51	10,67	11,12	20,03	14,85	2,4	0	7,0
2000-07-17 00:00	334	43	97	2,0	19,93	10,92	85,0	1010,51	10,47	10,92	20,03	14,65	2,6	0	0,0
2000-07-17 00:30	338	43	97	2,6	19,93	10,92	85,0	1010,51	10,47	9,71	20,03	14,65	2,6	0	0,0
2000-07-17 01:00	323	43	97	1,6	19,93	10,72	85,0	1011,51	10,27	10,72	20,03	14,45	2,6	0	0,0
2000-07-17 01:30	323	43	97	1,8	19,93	10,62	85,0	1011,51	10,17	10,62	20,03	14,35	2,8	0	0,0
2000-07-17 02:00	320	43	97	2,0	20,03	10,42	85,0	1011,51	9,97	10,42	20,13	14,15	2,8	0	0,0
2000-07-17 02:30	341	43	97	2,4	20,13	10,42	85,0	1011,51	9,97	9,19	20,23	14,15	2,8	0	0,0

Datum	Vindriktning °	Luftfukt inne Rh%	Luftfukt ute Rh%	Vindhastighet m/s	Temp inne °C	Temp ute °C	Regn månad mm	Luftryck Mbar	Daggpunkt °C	Kyleffekt °C	Vix inne °C	Vix ute °C	Vindby m/s	Korr luftryck	Regn/dygn mm
2000-07-17 03:00	324	43	97	1,8	20,23	10,22	85,0	1011,51	9,77	10,22	20,33	13,95	3,3	0	0,0
2000-07-17 03:30	334	43	97	1,4	20,33	10,22	85,0	1011,51	9,77	10,22	20,43	13,95	3,0	0	0,0
2000-07-17 04:00	331	43	97	1,6	20,43	10,22	85,0	1011,51	9,77	10,22	20,53	13,95	2,8	0	0,0
2000-07-17 04:30	328	43	97	1,4	20,53	10,12	85,0	1011,51	9,67	10,12	20,63	13,85	2,6	0	0,0
2000-07-17 05:00	332	42	97	1,4	20,43	10,12	85,0	1011,51	9,67	10,12	20,48	13,85	3,3	0	0,0
2000-07-17 05:30	334	42	97	1,4	20,43	10,02	85,0	1011,51	9,57	10,02	20,48	13,75	3,0	0	0,0
2000-07-17 06:00	318	42	97	0,0	20,33	10,02	85,0	1011,51	9,57	10,02	20,38	13,75	2,8	0	0,0
2000-07-17 06:30	336	42	97	1,8	20,33	10,12	85,0	1011,51	9,67	10,12	20,38	13,85	2,6	0	0,0
2000-07-17 07:00	327	42	97	1,2	20,23	10,12	85,0	1011,51	9,67	10,12	20,28	13,85	2,4	0	0,0
2000-07-17 07:30	337	42	97	1,2	20,23	10,12	85,0	1011,51	9,67	10,12	20,28	13,85	2,8	0	0,0
2000-07-17 08:00	321	42	97	1,8	20,23	10,22	85,0	1011,51	9,77	10,22	20,28	13,95	2,8	0	0,0
2000-07-17 08:30	319	42	97	1,8	20,23	10,42	85,0	1011,51	9,97	10,42	20,28	14,15	3,1	0	0,0
2000-07-17 09:00	319	42	97	1,4	20,23	10,62	85,0	1011,51	10,17	10,62	20,28	14,35	3,3	0	0,0
2000-07-17 09:30	335	42	97	1,4	20,33	10,92	85,0	1011,51	10,47	10,92	20,38	14,65	2,6	0	0,0
2000-07-17 10:00	336	42	97	2,2	20,43	11,02	85,0	1011,51	10,57	11,02	20,48	14,75	3,0	0	0,0
2000-07-17 10:30	314	42	97	1,4	20,53	11,42	85,0	1011,51	10,97	11,42	20,58	15,15	3,3	0	0,0
2000-07-17 11:00	313	42	97	2,6	20,53	11,32	85,0	1011,51	10,87	10,14	20,58	15,05	2,6	0	0,0
2000-07-17 11:30	321	42	97	1,4	20,53	11,62	85,0	1011,51	11,16	11,62	20,58	15,35	2,2	0	0,0
2000-07-17 12:00	323	42	97	1,8	20,63	12,32	85,0	1011,51	11,86	12,32	20,68	16,05	2,4	0	0,0
2000-07-17 12:30	340	42	97	2,4	20,53	12,42	85,0	1011,51	11,96	11,30	20,58	16,15	3,0	0	0,0
2000-07-17 13:00	325	42	95	1,8	20,53	12,82	85,0	1011,51	12,04	12,82	20,58	16,38	2,4	0	0,0
2000-07-17 13:30	307	42	94	1,4	20,53	13,33	85,0	1011,51	12,38	13,33	20,58	16,80	2,4	0	0,0
2000-07-17 14:00	321	42	93	2,4	20,43	14,43	85,0	1011,51	13,31	13,41	20,48	17,81	3,3	0	0,0
2000-07-17 14:30	309	43	88	2,0	20,43	14,73	85,0	1011,51	12,76	14,73	20,53	17,70	3,3	0	0,0
2000-07-17 15:00	323	43	87	2,2	20,43	15,13	85,0	1011,51	12,98	15,13	20,53	18,02	2,8	0	0,0
2000-07-17 15:30	301	43	83	1,6	20,43	15,63	85,0	1011,51	12,75	15,63	20,53	18,21	2,8	0	0,0
2000-07-17 16:00	296	43	82	2,2	20,43	15,33	85,0	1011,51	12,27	15,33	20,53	17,83	3,9	0	0,0
2000-07-17 16:30	347	43	85	3,1	20,33	14,63	85,0	1011,51	12,13	12,94	20,43	17,36	3,7	0	0,0
2000-07-17 17:00	322	43	91	0,0	20,33	13,83	86,0	1011,51	12,38	13,83	20,43	17,04	3,1	1	1,0
2000-07-17 17:30	340	43	93	2,0	20,33	13,83	86,0	1011,51	12,71	13,83	20,43	17,21	2,6	0	1,0
2000-07-17 18:00	322	43	91	2,0	20,33	14,43	86,0	1011,51	12,98	14,43	20,43	17,64	3,5	0	1,0
2000-07-17 18:30	321	43	91	1,4	20,23	13,83	86,0	1011,51	12,38	13,83	20,33	17,04	3,3	0	1,0
2000-07-17 19:00	313	43	91	1,8	20,23	13,53	86,0	1011,51	12,09	13,53	20,33	16,74	2,8	0	1,0
2000-07-17 19:30	321	43	92	0,0	20,23	13,33	86,0	1011,51	12,05	13,33	20,33	16,63	3,0	0	1,0
2000-07-17 20:00	293	43	93	1,2	20,13	13,33	86,0	1011,51	12,22	13,33	20,23	16,71	2,0	0	1,0
2000-07-17 20:30	295	43	93	0,0	20,13	13,43	86,0	1011,51	12,32	13,43	20,23	16,81	2,6	0	1,0
2000-07-17 21:00	315	43	93	1,2	20,13	13,33	86,0	1011,51	12,22	13,33	20,23	16,71	2,2	0	1,0
2000-07-17 21:30	322	43	94	1,4	20,13	12,92	87,0	1011,51	11,98	12,92	20,23	16,40	2,0	1	2,0
2000-07-17 22:00	313	43	96	0,0	20,43	12,72	87,0	1011,51	12,10	12,72	20,53	16,37	2,2	1	2,0
2000-07-17 22:30	320	43	96	1,2	20,13	12,62	87,0	1011,51	12,00	12,62	20,23	16,27	1,6	0	2,0
2000-07-17 23:00	323	43	97	0,0	20,13	12,42	87,0	1011,51	11,96	12,42	20,23	16,15	0,0	0	2,0
2000-07-17 23:30	329	43	97	0,0	20,03	12,42	87,0	1011,51	11,96	12,42	20,13	16,15	1,8	0	2,0
2000-07-18 00:00	324	43	97	0,0	20,03	12,42	87,0	1011,51	11,96	12,42	20,13	16,15	0,0	0	0,0
2000-07-18 00:30	323	43	97	0,0	20,03	12,32	87,0	1011,51	11,86	12,32	20,13	16,05	1,4	0	0,0
2000-07-18 01:00	323	43	97	0,0	20,03	12,52	87,0	1011,51	12,06	12,52	20,13	16,25	1,2	0	0,0
2000-07-18 01:30	323	43	97	0,0	20,03	12,52	87,0	1011,51	12,06	12,52	20,13	16,25	0,0	0	0,0

Datum	Vindriktning	Luftfukt inne	Luftfukt ute	Vindhastighet	Temp inne	Temp ute	Regn månad	Luftryck	Daggpunkt	Kyleffekt	Vix inne	Vix ute	Vindby	Korr luftryck	Regn/dygn
	°	Rh%	Rh%	m/s	°C	°C	mm	Mbar	°C	°C	°C	°C	m/s		mm
2000-07-18 02:00	332	43	97	0,0	20,03	12,62	87,0	1011,51	12,16	12,62	20,13	16,35	0,0	0	0,0
2000-07-18 02:30	333	43	97	0,0	20,03	12,52	87,0	1011,51	12,06	12,52	20,13	16,25	0,0	0	0,0
2000-07-18 03:00	333	43	97	0,0	20,03	12,52	87,0	1011,51	12,06	12,52	20,13	16,25	0,0	0	0,0
2000-07-18 03:30	333	43	97	0,0	20,03	12,62	87,0	1011,51	12,16	12,62	20,13	16,35	0,0	0	0,0
2000-07-18 04:00	333	43	97	0,0	20,03	12,42	87,0	1011,51	11,96	12,42	20,13	16,15	0,0	0	0,0
2000-07-18 04:30	333	43	97	0,0	20,13	12,42	87,0	1011,51	11,96	12,42	20,23	16,15	0,0	0	0,0
2000-07-18 05:00	333	43	97	0,0	20,23	12,62	87,0	1011,51	12,16	12,62	20,33	16,35	0,0	0	0,0
2000-07-18 05:30	333	43	97	0,0	20,33	12,92	87,0	1011,51	12,46	12,92	20,43	16,65	1,4	0	0,0
2000-07-18 06:00	336	43	97	1,2	20,43	13,12	87,0	1011,51	12,66	13,12	20,53	16,85	2,0	0	0,0
2000-07-18 06:30	328	43	97	0,0	20,53	13,33	87,0	1011,51	12,86	13,33	20,63	17,05	2,6	0	0,0
2000-07-18 07:00	338	43	97	2,4	20,53	13,53	87,0	1010,51	13,06	12,46	20,63	17,26	2,4	0	0,0
2000-07-18 07:30	332	42	97	1,6	20,53	13,63	87,0	1010,51	13,16	13,63	20,58	17,36	2,2	0	0,0
2000-07-18 08:00	328	42	97	1,6	20,53	13,73	87,0	1010,51	13,26	13,73	20,58	17,46	2,8	0	0,0
2000-07-18 08:30	339	43	97	1,2	20,53	13,83	87,0	1010,51	13,36	13,83	20,63	17,56	3,1	0	0,0
2000-07-18 09:00	331	43	96	1,8	20,43	14,03	87,0	1010,51	13,40	14,03	20,53	17,67	3,9	0	0,0
2000-07-18 09:30	340	43	96	2,0	20,43	14,33	87,0	1010,51	13,70	14,33	20,53	17,97	3,0	0	0,0
2000-07-18 10:00	335	43	95	2,0	20,43	14,43	87,0	1010,51	13,64	14,43	20,53	17,98	2,8	0	0,0
2000-07-18 10:30	336	43	94	2,4	20,33	14,43	87,0	1010,51	13,47	13,41	20,43	17,90	3,1	0	0,0
2000-07-18 11:00	340	43	94	1,6	20,33	15,43	87,0	1010,51	14,47	15,43	20,43	18,90	3,3	0	0,0
2000-07-18 11:30	341	43	89	1,8	20,33	15,33	87,0	1010,51	13,53	15,33	20,43	18,38	3,3	0	0,0
2000-07-18 12:00	345	43	91	3,1	20,33	15,43	87,0	1009,51	13,97	13,81	20,43	18,65	3,7	0	0,0
2000-07-18 12:30	339	43	90	2,0	20,33	15,03	87,0	1009,51	13,40	15,03	20,43	18,16	3,7	0	0,0
2000-07-18 13:00	333	43	93	2,0	20,23	14,73	88,0	1009,51	13,61	14,73	20,33	18,11	3,0	1	1,0
2000-07-18 13:30	356	43	95	2,0	20,23	14,53	89,0	1009,51	13,74	14,53	20,33	18,08	3,1	1	2,0
2000-07-18 14:00	340	43	95	2,6	20,23	14,73	89,0	1009,51	13,93	13,72	20,33	18,28	3,1	1	2,0
2000-07-18 14:30	22	43	94	1,2	20,23	14,53	89,0	1009,51	13,57	14,53	20,33	18,00	3,9	0	2,0
2000-07-18 15:00	2	43	95	3,0	20,23	14,53	90,0	1009,51	13,74	12,83	20,33	18,08	3,7	1	3,0
2000-07-18 15:30	332	43	95	1,2	20,13	14,73	90,0	1009,51	13,93	14,73	20,23	18,28	3,7	0	3,0
2000-07-18 16:00	351	43	95	3,0	20,13	14,73	90,0	1009,51	13,93	13,05	20,23	18,28	4,5	0	3,0
2000-07-18 16:30	315	43	94	1,8	20,13	14,63	90,0	1009,51	13,67	14,63	20,23	18,10	4,9	0	3,0
2000-07-18 17:00	351	43	95	2,6	20,13	14,63	90,0	1009,51	13,84	13,62	20,23	18,18	4,9	0	3,0
2000-07-18 17:30	327	43	95	2,2	20,13	14,53	90,0	1008,51	13,74	14,53	20,23	18,08	5,4	0	3,0
2000-07-18 18:00	331	43	95	3,0	20,13	14,53	90,0	1008,51	13,74	12,83	20,23	18,08	5,8	0	3,0
2000-07-18 18:30	346	43	96	2,0	20,13	14,73	90,0	1008,51	14,10	14,73	20,23	18,37	4,3	0	3,0
2000-07-18 19:00	342	43	96	2,8	20,13	14,53	90,0	1008,51	13,90	12,83	20,23	18,17	5,4	0	3,0
2000-07-18 19:30	347	43	96	3,0	20,13	14,43	90,0	1008,51	13,80	12,72	20,23	18,07	3,9	0	3,0
2000-07-18 20:00	342	43	97	2,6	20,03	14,23	90,0	1008,51	13,76	13,20	20,13	17,96	3,9	0	3,0
2000-07-18 20:30	351	43	97	1,6	20,03	14,23	90,0	1008,51	13,76	14,23	20,13	17,96	4,5	0	3,0
2000-07-18 21:00	345	43	97	1,8	20,03	14,13	90,0	1008,51	13,66	14,13	20,13	17,86	3,5	0	3,0
2000-07-18 21:30	333	43	97	1,4	20,03	14,13	90,0	1008,51	13,66	14,13	20,13	17,86	3,3	0	3,0
2000-07-18 22:00	343	43	97	3,0	20,03	14,03	90,0	1008,51	13,56	12,28	20,13	17,76	3,3	0	3,0
2000-07-18 22:30	351	43	97	3,0	20,03	14,03	90,0	1008,51	13,56	12,28	20,13	17,76	4,1	0	3,0
2000-07-18 23:00	336	43	97	0,0	20,03	14,03	90,0	1008,51	13,56	14,03	20,13	17,76	2,8	0	3,0
2000-07-18 23:30	346	43	97	2,4	19,93	14,03	90,0	1008,51	13,56	12,99	20,03	17,76	3,1	0	3,0
2000-07-19 00:00	338	43	97	2,4	19,93	14,03	90,0	1008,51	13,56	12,99	20,03	17,76	3,0	1	0,0
2000-07-19 00:30	337	43	97	1,2	20,03	14,03	90,0	1008,51	13,56	14,03	20,13	17,76	2,6	0	0,0

Datum	Vindriktning °	Luftfukt inne Rh%	Luftfukt ute Rh%	Vindhastighet m/s	Temp inne °C	Temp ute °C	Regn månad mm	Luftryck Mbar	Daggpunkt °C	Kyleffekt °C	Vix inne °C	Vix ute °C	Vindby m/s	Korr luftryck	Regn/dygn mm
2000-07-19 01:00	351	43	97	0,0	20,03	14,03	90,0	1008,51	13,56	14,03	20,13	17,76	2,0	0	0,0
2000-07-19 01:30	323	43	97	1,6	20,13	13,83	90,0	1008,51	13,36	13,83	20,23	17,56	1,8	0	0,0
2000-07-19 02:00	329	43	97	1,6	20,13	13,93	90,0	1008,51	13,46	13,93	20,23	17,66	3,0	0	0,0
2000-07-19 02:30	351	43	97	2,0	20,23	13,93	90,0	1008,51	13,46	13,93	20,33	17,66	2,4	0	0,0
2000-07-19 03:00	329	43	97	1,2	20,33	13,93	90,0	1008,51	13,46	13,93	20,43	17,66	2,2	0	0,0
2000-07-19 03:30	336	43	97	2,2	20,43	13,93	90,0	1007,51	13,46	13,93	20,53	17,66	2,2	0	0,0
2000-07-19 04:00	328	43	97	1,8	20,53	13,93	90,0	1007,51	13,46	13,93	20,63	17,66	2,4	0	0,0
2000-07-19 04:30	333	43	97	0,0	20,53	13,83	90,0	1007,51	13,36	13,83	20,63	17,56	2,6	0	0,0
2000-07-19 05:00	329	43	97	0,0	20,53	13,63	90,0	1007,51	13,16	13,63	20,63	17,36	2,6	0	0,0
2000-07-19 05:30	311	43	97	0,0	20,53	13,73	90,0	1007,51	13,26	13,73	20,63	17,46	2,0	0	0,0
2000-07-19 06:00	288	43	97	1,2	20,43	13,83	90,0	1007,51	13,36	13,83	20,53	17,56	2,8	0	0,0
2000-07-19 06:30	321	43	97	1,2	20,43	13,73	90,0	1007,51	13,26	13,73	20,53	17,46	2,2	0	0,0
2000-07-19 07:00	327	43	97	1,4	20,43	13,83	90,0	1007,51	13,36	13,83	20,53	17,56	2,4	0	0,0
2000-07-19 07:30	332	43	97	2,2	20,33	14,53	90,0	1006,51	14,06	14,53	20,43	18,26	3,1	0	0,0
2000-07-19 08:00	326	43	96	1,8	20,33	14,63	90,0	1006,51	14,00	14,63	20,43	18,27	3,3	0	0,0
2000-07-19 08:30	317	43	95	2,0	20,33	14,73	90,0	1006,51	13,93	14,73	20,43	18,28	3,3	0	0,0
2000-07-19 09:00	316	43	94	0,0	20,23	14,53	90,0	1006,51	13,57	14,53	20,33	18,00	3,5	0	0,0
2000-07-19 09:30	351	43	94	3,1	20,23	14,63	90,0	1006,51	13,67	12,94	20,33	18,10	3,7	0	0,0
2000-07-19 10:00	340	43	95	2,6	20,23	14,63	90,0	1006,51	13,84	13,62	20,33	18,18	3,9	0	0,0
2000-07-19 10:30	351	43	95	2,2	20,23	14,93	90,0	1006,51	14,13	14,93	20,33	18,48	3,3	0	0,0
2000-07-19 11:00	346	43	95	2,0	20,23	14,73	92,0	1006,51	13,93	14,73	20,33	18,28	3,5	2	2,0
2000-07-19 11:30	310	44	96	2,8	20,23	14,63	92,0	1005,51	14,00	12,94	20,38	18,27	5,0	0	2,0
2000-07-19 12:00	316	44	96	3,3	20,33	14,63	92,0	1005,51	14,00	12,25	20,48	18,27	4,5	0	2,0
2000-07-19 12:30	331	44	96	2,4	20,33	14,83	92,0	1005,51	14,20	13,83	20,48	18,47	4,7	0	2,0
2000-07-19 13:00	331	44	96	1,6	20,43	14,93	92,0	1005,51	14,30	14,93	20,58	18,57	4,1	0	2,0
2000-07-19 13:30	326	44	96	1,6	20,43	15,13	92,0	1005,51	14,49	15,13	20,58	18,77	4,5	0	2,0
2000-07-19 14:00	300	44	95	2,4	20,43	15,13	92,0	1005,51	14,33	14,15	20,58	18,68	4,9	0	2,0
2000-07-19 14:30	343	44	95	2,6	20,43	15,03	92,0	1005,51	14,23	14,04	20,58	18,58	3,9	0	2,0
2000-07-19 15:00	344	44	95	3,3	20,43	14,93	92,0	1004,51	14,13	12,59	20,58	18,48	4,3	0	2,0
2000-07-19 15:30	332	44	95	3,0	20,33	14,93	92,0	1004,51	14,13	13,26	20,48	18,48	4,3	0	2,0
2000-07-19 16:00	332	44	94	2,2	20,33	14,83	92,0	1004,51	13,87	14,83	20,48	18,30	4,3	0	2,0
2000-07-19 16:30	329	44	95	2,4	20,33	14,63	93,0	1004,51	13,84	13,62	20,48	18,18	4,7	1	3,0
2000-07-19 17:00	316	44	95	2,6	20,33	14,53	93,0	1004,51	13,74	13,51	20,48	18,08	4,1	1	3,0
2000-07-19 17:30	333	44	95	3,1	20,23	14,43	93,0	1003,51	13,64	12,72	20,38	17,98	4,7	0	3,0
2000-07-19 18:00	326	44	96	2,2	20,23	14,13	93,0	1003,51	13,50	14,13	20,38	17,77	4,5	0	3,0
2000-07-19 18:30	322	44	96	2,6	20,23	13,53	94,0	1002,51	12,90	12,46	20,38	17,17	4,1	1	4,0
2000-07-19 19:00	351	44	97	4,9	20,13	13,43	94,0	1002,51	12,96	8,75	20,28	17,15	5,4	1	4,0
2000-07-19 19:30	333	44	97	2,6	20,13	13,23	94,0	1002,51	12,76	12,14	20,28	16,95	4,9	0	4,0
2000-07-19 20:00	351	45	97	2,4	20,13	13,43	94,0	1002,51	12,96	12,35	20,32	17,15	7,3	0	4,0
2000-07-19 20:30	311	45	97	2,4	20,13	13,63	94,0	1001,51	13,16	12,56	20,32	17,36	6,0	0	4,0
2000-07-19 21:00	351	45	97	3,5	20,13	13,43	98,0	1001,51	12,96	10,90	20,32	17,15	5,0	4	8,0
2000-07-19 21:30	327	45	97	2,0	20,13	12,92	99,0	1001,51	12,46	12,92	20,32	16,65	6,4	1	9,0
2000-07-19 22:00	338	45	97	3,0	20,23	13,12	100,0	1001,51	12,66	11,30	20,42	16,85	4,9	2	10,0
2000-07-19 22:30	356	45	97	4,1	20,23	13,12	100,0	1001,51	12,66	9,08	20,42	16,85	6,4	0	10,0
2000-07-19 23:00	351	45	97	3,1	20,23	12,92	100,0	1001,51	12,46	11,08	20,42	16,65	7,9	0	10,0
2000-07-19 23:30	339	44	97	2,0	20,33	12,82	100,0	1002,51	12,36	12,82	20,48	16,55	4,7	0	10,0

Datum	Vindriktning °	Luftfukt inne Rh%	Luftfukt ute Rh%	Vindhastighet m/s	Temp inne °C	Temp ute °C	Regn månad mm	Luftryck Mbar	Daggpunkt °C	Kyleffekt °C	Vix inne °C	Vix ute °C	Vindby m/s	Korr luftryck	Regn/dygn mm
2000-07-20 00:00	342	44	96	2,2	20,33	12,62	100,0	1003,51	12,00	12,62	20,48	16,27	4,1	0	0,0
2000-07-20 00:30	336	44	97	2,0	20,33	12,52	100,0	1003,51	12,06	12,52	20,48	16,25	4,7	0	0,0
2000-07-20 01:00	340	44	97	1,8	20,43	12,52	100,0	1004,51	12,06	12,52	20,58	16,25	3,0	0	0,0
2000-07-20 01:30	329	44	97	2,0	20,43	12,52	100,0	1004,51	12,06	12,52	20,58	16,25	2,8	0	0,0
2000-07-20 02:00	343	44	97	0,0	20,43	12,52	100,0	1004,51	12,06	12,52	20,58	16,25	2,6	0	0,0
2000-07-20 02:30	324	44	97	0,0	20,43	12,62	100,0	1005,51	12,16	12,62	20,58	16,35	1,6	0	0,0
2000-07-20 03:00	324	44	97	0,0	20,43	12,52	100,0	1005,51	12,06	12,52	20,58	16,25	0,0	0	0,0
2000-07-20 03:30	325	44	97	2,0	20,53	12,62	100,0	1005,51	12,16	12,62	20,68	16,35	2,0	0	0,0
2000-07-20 04:00	327	44	97	1,2	20,53	12,42	100,0	1006,51	11,96	12,42	20,68	16,15	3,0	0	0,0
2000-07-20 04:30	324	44	97	1,6	20,53	12,32	100,0	1006,51	11,86	12,32	20,68	16,05	2,8	0	0,0
2000-07-20 05:00	331	43	97	2,2	20,53	12,22	100,0	1006,51	11,76	12,22	20,63	15,95	3,1	0	0,0
2000-07-20 05:30	339	43	97	4,5	20,53	12,22	100,0	1006,51	11,76	7,26	20,63	15,95	4,5	0	0,0
2000-07-20 06:00	342	43	96	1,4	20,53	12,22	100,0	1007,51	11,61	12,22	20,63	15,87	4,3	0	0,0
2000-07-20 06:30	332	43	96	2,6	20,53	12,12	100,0	1007,51	11,51	10,98	20,63	15,77	3,7	0	0,0
2000-07-20 07:00	321	43	96	3,1	20,53	11,92	100,0	1008,51	11,31	9,99	20,63	15,57	3,9	0	0,0
2000-07-20 07:30	331	43	96	2,4	20,63	11,82	100,0	1008,51	11,21	10,66	20,73	15,47	4,3	0	0,0
2000-07-20 08:00	339	43	97	2,4	20,63	11,92	100,0	1008,51	11,46	10,77	20,73	15,65	3,3	0	0,0
2000-07-20 08:30	331	43	97	2,2	20,63	11,92	100,0	1009,51	11,46	11,92	20,73	15,65	3,3	0	0,0
2000-07-20 09:00	327	43	96	1,4	20,63	12,02	100,0	1009,51	11,41	12,02	20,73	15,67	3,3	0	0,0
2000-07-20 09:30	322	43	95	2,0	20,53	11,92	100,0	1009,51	11,15	11,92	20,63	15,48	2,8	0	0,0
2000-07-20 10:00	333	43	96	2,6	20,53	11,92	100,0	1010,51	11,31	10,77	20,63	15,57	3,5	0	0,0
2000-07-20 10:30	324	44	93	2,8	20,53	12,12	100,0	1010,51	11,03	10,20	20,68	15,51	4,3	0	0,0
2000-07-20 11:00	344	44	93	2,0	20,43	11,92	103,0	1010,51	10,83	11,92	20,58	15,31	8,5	3	3,0
2000-07-20 11:30	337	44	95	2,8	20,43	12,32	103,0	1011,51	11,55	10,42	20,58	15,88	3,5	0	3,0
2000-07-20 12:00	308	44	96	1,4	20,43	12,72	103,0	1011,51	12,10	12,72	20,58	16,37	3,3	0	3,0
2000-07-20 12:30	325	44	95	1,2	20,33	12,72	103,0	1011,51	11,95	12,72	20,48	16,28	3,0	0	3,0
2000-07-20 13:00	331	44	92	2,0	20,33	13,12	103,0	1012,51	11,86	13,12	20,48	16,43	3,7	0	3,0
2000-07-20 13:30	325	44	91	1,2	20,33	13,53	103,0	1012,51	12,09	13,53	20,48	16,74	3,0	0	3,0
2000-07-20 14:00	336	44	86	2,2	20,33	14,03	103,0	1012,51	11,72	14,03	20,48	16,84	3,9	0	3,0
2000-07-20 14:30	303	44	85	2,0	20,33	14,23	103,0	1012,51	11,74	14,23	20,48	16,96	2,8	0	3,0
2000-07-20 15:00	330	44	80	2,2	20,33	14,43	103,0	1013,51	11,02	14,43	20,48	16,78	3,5	0	3,0
2000-07-20 15:30	334	44	81	2,2	20,23	14,03	103,0	1013,51	10,82	14,03	20,38	16,45	4,1	0	3,0
2000-07-20 16:00	328	44	80	0,0	20,23	14,73	103,0	1013,51	11,31	14,73	20,38	17,08	3,5	0	3,0
2000-07-20 16:30	325	44	80	1,6	20,23	14,73	103,0	1014,51	11,31	14,73	20,38	17,08	3,0	0	3,0
2000-07-20 17:00	327	44	79	2,6	20,23	14,23	103,0	1014,51	10,64	13,20	20,38	16,50	3,7	0	3,0
2000-07-20 17:30	336	44	78	2,6	20,23	13,83	103,0	1014,51	10,06	12,77	20,38	16,03	2,8	0	3,0
2000-07-20 18:00	312	44	79	2,0	20,23	13,53	103,0	1015,51	9,96	13,53	20,38	15,80	3,9	0	3,0
2000-07-20 18:30	340	44	79	2,2	20,23	14,03	103,0	1015,51	10,44	14,03	20,38	16,30	3,7	0	3,0
2000-07-20 19:00	333	44	77	2,2	20,23	14,33	103,0	1015,51	10,35	14,33	20,38	16,46	3,5	0	3,0
2000-07-20 19:30	335	44	74	1,4	20,23	14,23	103,0	1016,51	9,66	14,23	20,38	16,14	3,9	0	3,0
2000-07-20 20:00	283	44	73	2,0	20,13	13,73	103,0	1016,51	8,97	13,73	20,28	15,57	3,1	0	3,0
2000-07-20 20:30	336	43	76	3,3	20,13	13,02	103,0	1016,51	8,89	10,44	20,23	15,08	3,7	0	3,0
2000-07-20 21:00	317	43	79	1,6	20,13	13,12	103,0	1017,52	9,57	13,12	20,23	15,40	2,8	0	3,0
2000-07-20 21:30	337	43	78	3,0	20,13	12,82	103,0	1017,52	9,09	10,97	20,23	15,03	3,5	0	3,0
2000-07-20 22:00	338	43	79	1,6	20,13	12,52	103,0	1017,52	8,98	12,52	20,23	14,80	3,0	0	3,0
2000-07-20 22:30	321	43	82	1,2	20,13	11,72	103,0	1017,52	8,75	11,72	20,23	14,23	2,4	0	3,0

Datum	Vindriktning °	Luftfukt inne Rh%	Luftfukt ute Rh%	Vindhastighet m/s	Temp inne °C	Temp ute °C	Regn månad mm	Luftryck Mbar	Daggpunkt °C	Kyleffekt °C	Vix inne °C	Vix ute °C	Vindby m/s	Korr luftryck	Regn/dygn mm
2000-07-20 23:00	325	43	84	1,2	20,23	11,62	103,0	1018,52	9,01	11,62	20,33	14,28	2,6	0	3,0
2000-07-20 23:30	314	43	83	0,0	20,23	11,32	103,0	1018,52	8,54	11,32	20,33	13,90	3,1	0	3,0
2000-07-21 00:00	330	43	87	2,0	20,33	10,72	103,0	1018,52	8,65	10,72	20,43	13,62	2,2	0	0,0
2000-07-21 00:30	327	43	90	2,0	20,33	10,42	103,0	1019,52	8,85	10,42	20,43	13,56	2,6	0	0,0
2000-07-21 01:00	305	43	92	2,0	20,33	10,02	103,0	1019,52	8,78	10,02	20,43	13,32	2,8	0	0,0
2000-07-21 01:30	325	43	93	0,0	20,43	9,92	103,0	1019,52	8,84	9,92	20,53	13,31	3,1	0	0,0
2000-07-21 02:00	325	43	93	1,4	20,43	9,82	103,0	1019,52	8,75	9,82	20,53	13,21	2,0	0	0,0
2000-07-21 02:30	336	43	94	0,0	20,53	9,82	103,0	1019,52	8,90	9,82	20,63	13,29	2,0	0	0,0
2000-07-21 03:00	320	43	94	0,0	20,53	9,62	103,0	1019,52	8,71	9,62	20,63	13,09	2,0	0	0,0
2000-07-21 03:30	333	43	94	0,0	20,53	9,42	103,0	1020,52	8,51	9,42	20,63	12,89	2,4	0	0,0
2000-07-21 04:00	326	43	94	1,6	20,53	9,32	103,0	1020,52	8,41	9,32	20,63	12,79	2,2	0	0,0
2000-07-21 04:30	317	42	96	1,4	20,63	9,12	103,0	1020,52	8,52	9,12	20,68	12,76	2,6	0	0,0
2000-07-21 05:00	317	42	96	0,0	20,63	9,12	103,0	1020,52	8,52	9,12	20,68	12,76	2,0	0	0,0
2000-07-21 05:30	279	42	96	1,4	20,63	9,22	103,0	1021,52	8,62	9,22	20,68	12,86	2,0	0	0,0
2000-07-21 06:00	327	42	96	0,0	20,63	9,32	103,0	1021,52	8,72	9,32	20,68	12,96	2,0	0	0,0
2000-07-21 06:30	328	42	96	1,4	20,53	9,42	103,0	1021,52	8,82	9,42	20,58	13,07	2,4	0	0,0
2000-07-21 07:00	325	42	96	1,6	20,53	9,62	103,0	1021,52	9,02	9,62	20,58	13,27	2,8	0	0,0
2000-07-21 07:30	327	42	95	2,2	20,53	9,82	103,0	1021,52	9,06	9,82	20,58	13,38	2,8	0	0,0
2000-07-21 08:00	327	42	94	2,4	20,53	10,02	103,0	1022,52	9,10	8,76	20,58	13,49	2,8	0	0,0
2000-07-21 08:30	305	43	92	1,4	20,53	10,52	103,0	1022,52	9,28	10,52	20,63	13,82	2,4	0	0,0
2000-07-21 09:00	317	43	87	1,8	20,53	10,62	103,0	1022,52	8,55	10,62	20,63	13,52	2,6	0	0,0
2000-07-21 09:30	318	43	85	1,4	20,53	11,02	103,0	1022,52	8,60	11,02	20,63	13,76	3,0	0	0,0
2000-07-21 10:00	330	42	81	2,0	20,53	11,42	103,0	1022,52	8,28	11,42	20,58	13,85	2,6	0	0,0
2000-07-21 10:30	308	42	81	0,0	20,53	11,82	103,0	1022,52	8,67	11,82	20,58	14,25	2,6	0	0,0
2000-07-21 11:00	313	42	80	0,0	20,53	12,62	103,0	1022,52	9,27	12,62	20,58	14,98	2,2	0	0,0
2000-07-21 11:30	205	42	79	0,0	20,53	14,03	103,0	1023,52	10,44	14,03	20,58	16,30	2,0	0	0,0
2000-07-21 12:00	342	42	74	0,0	20,53	14,43	103,0	1023,52	9,85	14,43	20,58	16,34	3,0	0	0,0
2000-07-21 12:30	177	42	71	0,0	20,63	15,13	103,0	1023,52	9,91	15,13	20,68	16,84	2,8	0	0,0
2000-07-21 13:00	124	42	72	1,2	20,53	15,83	103,0	1023,52	10,79	15,83	20,58	17,60	2,2	0	0,0
2000-07-21 13:30	133	43	71	0,0	20,53	15,43	103,0	1023,52	10,20	15,43	20,63	17,14	2,0	0	0,0
2000-07-21 14:00	294	43	73	0,0	20,53	15,93	103,0	1023,52	11,10	15,93	20,63	17,77	2,2	0	0,0
2000-07-21 14:30	323	42	61	1,6	20,53	17,93	103,0	1023,52	10,30	17,93	20,58	18,99	2,6	0	0,0
2000-07-21 15:00	164	43	67	0,0	20,53	16,83	103,0	1023,52	10,67	16,83	20,63	18,27	2,4	0	0,0
2000-07-21 15:30	334	43	70	1,2	20,43	16,83	103,0	1023,52	11,33	16,83	20,53	18,47	2,4	0	0,0
2000-07-21 16:00	322	43	68	0,0	20,43	16,93	103,0	1023,52	10,99	16,93	20,53	18,44	2,8	0	0,0
2000-07-21 16:30	312	43	66	0,0	20,43	16,93	103,0	1023,52	10,54	16,93	20,53	18,31	1,8	0	0,0
2000-07-21 17:00	117	43	64	0,0	20,43	17,33	103,0	1023,52	10,46	17,33	20,53	18,58	2,2	0	0,0
2000-07-21 17:30	356	43	69	0,0	20,43	17,33	103,0	1023,52	11,59	17,33	20,53	18,90	1,4	0	0,0
2000-07-21 18:00	308	43	67	0,0	20,43	16,93	103,0	1023,52	10,76	16,93	20,53	18,37	1,6	0	0,0
2000-07-21 18:30	317	43	68	0,0	20,33	16,73	103,0	1023,52	10,79	16,73	20,43	18,24	1,4	0	0,0
2000-07-21 19:00	317	43	70	0,0	20,33	16,33	103,0	1023,52	10,85	16,33	20,43	17,97	0,0	0	0,0
2000-07-21 19:30	317	43	78	0,0	20,33	16,23	103,0	1023,52	12,39	16,23	20,43	18,43	0,0	0	0,0
2000-07-21 20:00	317	43	79	0,0	20,33	16,03	103,0	1023,52	12,39	16,03	20,43	18,30	0,0	0	0,0
2000-07-21 20:30	198	43	79	0,0	20,33	15,93	103,0	1023,52	12,29	15,93	20,43	18,20	0,0	0	0,0
2000-07-21 21:00	309	43	79	0,0	20,33	15,83	103,0	1023,52	12,19	15,83	20,43	18,10	0,0	0	0,0
2000-07-21 21:30	309	43	83	0,0	20,33	15,43	103,0	1023,52	12,56	15,43	20,43	18,01	0,0	0	0,0

Datum	Vindriktning	Luftfukt inne	Luftfukt ute	Vindhastighet	Temp inne	Temp ute	Regn månad	Luftryck	Daggpunkt	Kyleffekt	Vix inne	Vix ute	Vindby	Korr luftryck	Regn/dygn
	°	Rh%	Rh%	m/s	°C	°C	mm	Mbar	°C	°C	°C	°C	m/s		mm
2000-07-21 22:00	308	43	83	0,0	20,33	15,03	103,0	1023,52	12,16	15,03	20,43	17,61	0,0	0	0,0
2000-07-21 22:30	308	43	84	0,0	20,23	13,73	103,0	1024,52	11,07	13,73	20,33	16,38	0,0	0	0,0
2000-07-21 23:00	308	43	87	0,0	20,23	12,62	103,0	1023,52	10,52	12,62	20,33	15,52	0,0	0	0,0
2000-07-21 23:30	309	43	88	0,0	20,23	12,22	103,0	1023,52	10,30	12,22	20,33	15,20	0,0	0	0,0
2000-07-22 00:00	309	43	88	0,0	20,23	12,22	103,0	1023,52	10,30	12,22	20,33	15,20	0,0	0	0,0
2000-07-22 00:30	308	43	88	0,0	20,23	11,22	103,0	1023,52	9,31	11,22	20,33	14,20	0,0	0	0,0
2000-07-22 01:00	309	43	90	0,0	20,13	11,72	103,0	1023,52	10,14	11,72	20,23	14,86	1,2	0	0,0
2000-07-22 01:30	308	43	90	0,0	20,13	11,12	103,0	1023,52	9,55	11,12	20,23	14,26	0,0	0	0,0
2000-07-22 02:00	308	43	90	0,0	20,13	11,22	103,0	1023,52	9,65	11,22	20,23	14,36	0,0	0	0,0
2000-07-22 02:30	323	43	93	0,0	20,23	11,92	103,0	1023,52	10,83	11,92	20,33	15,31	1,6	0	0,0
2000-07-22 03:00	330	43	91	1,2	20,23	12,72	103,0	1023,52	11,29	12,72	20,33	15,94	2,8	0	0,0
2000-07-22 03:30	335	43	86	2,8	20,33	12,82	103,0	1023,52	10,54	10,97	20,43	15,64	2,8	0	0,0
2000-07-22 04:00	330	43	85	2,2	20,53	12,82	103,0	1023,52	10,37	12,82	20,63	15,56	2,8	0	0,0
2000-07-22 04:30	332	42	85	0,0	20,63	12,72	103,0	1023,52	10,27	12,72	20,68	15,46	1,8	0	0,0
2000-07-22 05:00	331	43	88	0,0	20,63	12,42	103,0	1023,52	10,49	12,42	20,73	15,40	1,4	0	0,0
2000-07-22 05:30	330	43	87	1,6	20,63	12,02	103,0	1023,52	9,93	12,02	20,73	14,92	2,8	0	0,0
2000-07-22 06:00	335	42	88	0,0	20,63	11,72	103,0	1023,52	9,80	11,72	20,68	14,70	2,4	0	0,0
2000-07-22 06:30	320	42	89	0,0	20,63	12,02	103,0	1023,52	10,27	12,02	20,68	15,08	2,4	0	0,0
2000-07-22 07:00	324	42	88	1,4	20,63	12,22	103,0	1023,52	10,30	12,22	20,68	15,20	2,0	0	0,0
2000-07-22 07:30	325	42	80	2,0	20,53	12,52	103,0	1023,52	9,17	12,52	20,58	14,88	3,5	0	0,0
2000-07-22 08:00	330	43	79	2,0	20,53	13,33	103,0	1023,52	9,76	13,33	20,63	15,60	2,6	0	0,0
2000-07-22 08:30	329	43	77	1,8	20,43	13,73	103,0	1023,52	9,77	13,73	20,53	15,86	2,8	0	0,0
2000-07-22 09:00	304	43	74	1,2	20,43	14,33	103,0	1023,52	9,76	14,33	20,53	16,24	2,8	0	0,0
2000-07-22 09:30	322	43	71	2,0	20,43	15,13	103,0	1023,52	9,91	15,13	20,53	16,84	2,8	0	0,0
2000-07-22 10:00	338	43	68	2,2	20,43	15,83	103,0	1022,52	9,93	15,83	20,53	17,34	3,1	0	0,0
2000-07-22 10:30	351	43	64	3,3	20,33	16,23	103,0	1022,52	9,41	14,06	20,43	17,48	3,5	0	0,0
2000-07-22 11:00	334	43	64	0,0	20,33	16,93	103,0	1022,52	10,08	16,93	20,43	18,18	4,1	0	0,0
2000-07-22 11:30	341	43	64	2,4	20,33	17,53	103,0	1022,52	10,64	16,68	20,43	18,78	3,5	0	0,0
2000-07-22 12:00	325	43	61	3,3	20,33	18,33	103,0	1021,52	10,68	16,43	20,43	19,40	4,7	0	0,0
2000-07-22 12:30	323	43	61	2,0	20,43	19,03	103,0	1021,52	11,34	19,03	20,53	20,10	4,3	0	0,0
2000-07-22 13:00	312	43	64	3,1	20,43	19,23	103,0	1021,52	12,26	17,96	20,53	20,48	4,1	0	0,0
2000-07-22 13:30	292	43	58	1,6	20,43	20,13	103,0	1021,52	11,61	20,13	20,53	21,02	4,9	0	0,0
2000-07-22 14:00	337	43	52	2,4	20,43	20,63	103,0	1021,52	10,43	19,95	20,53	21,18	4,1	0	0,0
2000-07-22 14:30	346	43	48	1,6	20,53	22,23	103,0	1021,52	10,70	22,23	20,63	22,58	4,5	0	0,0
2000-07-22 15:00	351	43	46	2,4	20,53	22,13	103,0	1021,52	9,97	21,54	20,63	22,38	4,9	0	0,0
2000-07-22 15:30	336	43	47	3,3	20,53	22,83	103,0	1020,52	10,93	21,52	20,63	23,12	3,5	0	0,0
2000-07-22 16:00	329	43	44	4,9	20,53	22,83	103,0	1020,52	9,94	20,40	20,63	22,98	5,4	0	0,0
2000-07-22 16:30	356	43	43	3,3	20,63	24,03	103,0	1020,52	10,68	22,87	20,73	24,13	5,6	0	0,0
2000-07-22 17:00	351	43	41	3,0	20,73	24,73	103,0	1020,52	10,60	23,97	20,83	24,74	5,6	0	0,0
2000-07-22 17:30	330	43	45	1,8	20,73	22,73	103,0	1019,52	10,19	22,73	20,83	22,93	6,0	0	0,0
2000-07-22 18:00	327	43	50	3,3	20,73	22,13	103,0	1019,52	11,23	20,73	20,83	22,58	6,2	0	0,0
2000-07-22 18:30	323	43	44	2,0	20,73	22,53	103,0	1019,52	9,67	22,53	20,83	22,68	5,2	0	0,0
2000-07-22 19:00	342	43	44	2,6	20,73	22,43	103,0	1019,52	9,58	21,85	20,83	22,58	7,1	0	0,0
2000-07-22 19:30	329	43	46	2,2	20,73	21,13	103,0	1019,52	9,06	21,13	20,83	21,37	4,7	0	0,0
2000-07-22 20:00	323	43	46	3,9	20,73	20,93	103,0	1019,52	8,88	18,92	20,83	21,17	5,8	0	0,0
2000-07-22 20:30	335	43	43	2,0	20,73	20,33	103,0	1019,52	7,34	20,33	20,83	20,43	6,4	0	0,0

Datum	Vindriktning °	Luftfukt inne Rh%	Luftfukt ute Rh%	Vindhastighet m/s	Temp inne °C	Temp ute °C	Regn månad mm	Luftryck Mbar	Daggpunkt °C	Kyleffekt °C	Vix inne °C	Vix ute °C	Vindby m/s	Korr luftryck	Regn/dygn mm
2000-07-22 21:00	338	43	43	3,0	20,73	19,43	103,0	1019,52	6,53	18,18	20,83	19,53	5,6	0	0,0
2000-07-22 21:30	351	43	45	1,8	20,63	18,53	103,0	1019,52	6,37	18,53	20,73	18,72	5,2	0	0,0
2000-07-22 22:00	315	42	47	0,0	20,63	17,73	103,0	1018,52	6,27	17,73	20,68	18,02	4,1	0	0,0
2000-07-22 22:30	327	42	51	2,0	20,63	16,83	103,0	1018,52	6,63	16,83	20,68	17,33	4,1	0	0,0
2000-07-22 23:00	322	42	55	1,8	20,53	16,03	103,0	1018,52	6,99	16,03	20,58	16,74	4,1	0	0,0
2000-07-22 23:30	332	43	61	2,8	20,53	15,13	103,0	1018,52	7,66	13,48	20,63	16,19	3,1	0	0,0
2000-07-23 00:00	335	43	62	2,6	20,43	14,43	103,0	1018,52	7,24	13,41	20,53	15,55	3,7	0	0,0
2000-07-23 00:30	324	43	63	1,4	20,43	14,03	103,0	1018,52	7,09	14,03	20,53	15,21	3,3	0	0,0
2000-07-23 01:00	311	43	63	1,8	20,43	13,63	103,0	1018,52	6,72	13,63	20,53	14,81	3,5	0	0,0
2000-07-23 01:30	336	42	62	2,6	20,43	13,33	103,0	1017,52	6,20	12,25	20,48	14,45	3,1	0	0,0
2000-07-23 02:00	337	42	62	2,2	20,33	13,02	103,0	1017,52	5,91	13,02	20,38	14,15	3,0	0	0,0
2000-07-23 02:30	340	42	63	3,1	20,33	12,82	103,0	1017,52	5,96	10,97	20,38	14,01	3,3	0	0,0
2000-07-23 03:00	331	42	63	2,0	20,33	12,52	103,0	1017,52	5,67	12,52	20,38	13,71	3,3	0	0,0
2000-07-23 03:30	318	42	64	2,2	20,23	12,32	103,0	1016,51	5,71	12,32	20,28	13,58	3,5	0	0,0
2000-07-23 04:00	318	42	65	1,6	20,23	12,12	103,0	1016,51	5,74	12,12	20,28	13,44	3,5	0	0,0
2000-07-23 04:30	327	42	68	2,6	20,23	11,72	103,0	1016,51	6,02	10,56	20,28	13,23	3,1	0	0,0
2000-07-23 05:00	339	42	67	2,2	20,23	11,62	103,0	1016,51	5,71	11,62	20,28	13,07	3,3	0	0,0
2000-07-23 05:30	334	42	75	1,4	20,13	11,02	103,0	1016,51	6,76	11,02	20,18	13,01	3,5	0	0,0
2000-07-23 06:00	323	42	84	2,2	20,13	10,42	105,0	1016,51	7,84	10,42	20,18	13,08	2,6	2	2,0
2000-07-23 06:30	339	42	88	3,1	20,13	10,12	105,0	1015,51	8,23	8,02	20,18	13,10	3,5	0	2,0
2000-07-23 07:00	341	42	89	2,6	20,13	10,22	105,0	1015,51	8,49	8,97	20,18	13,28	3,1	0	2,0
2000-07-23 07:30	321	42	90	0,0	20,13	10,52	106,0	1015,51	8,95	10,52	20,18	13,66	2,6	1	3,0
2000-07-23 08:00	312	42	93	0,0	20,13	10,72	106,0	1015,51	9,64	10,72	20,18	14,11	2,4	1	3,0
2000-07-23 08:30	311	42	94	2,0	20,13	11,12	106,0	1015,51	10,20	11,12	20,18	14,59	2,2	0	3,0
2000-07-23 09:00	330	42	92	1,6	20,13	11,72	106,0	1015,51	10,47	11,72	20,18	15,03	3,1	0	3,0
2000-07-23 09:30	315	42	90	2,2	20,23	12,32	106,0	1015,51	10,73	12,32	20,28	15,46	3,7	0	3,0
2000-07-23 10:00	342	42	92	1,8	20,33	12,42	107,0	1015,51	11,16	12,42	20,38	15,73	3,0	1	4,0
2000-07-23 10:30	331	42	93	1,8	20,33	12,12	108,0	1015,51	11,03	12,12	20,38	15,51	4,7	1	5,0
2000-07-23 11:00	333	43	94	2,2	20,43	12,22	108,0	1015,51	11,29	12,22	20,53	15,70	5,6	1	5,0
2000-07-23 11:30	340	43	94	3,5	20,53	12,82	108,0	1015,51	11,88	10,22	20,63	16,30	4,5	0	5,0
2000-07-23 12:00	327	42	91	2,2	20,53	13,63	108,0	1015,51	12,19	13,63	20,58	16,84	4,7	0	5,0
2000-07-23 12:30	335	42	91	3,5	20,53	13,73	108,0	1015,51	12,28	11,24	20,58	16,94	4,5	0	5,0
2000-07-23 13:00	311	43	89	3,1	20,53	14,13	108,0	1015,51	12,34	12,39	20,63	17,18	4,3	0	5,0
2000-07-23 13:30	316	43	88	3,1	20,53	14,63	108,0	1015,51	12,66	12,94	20,63	17,60	4,9	0	5,0
2000-07-23 14:00	314	43	87	3,0	20,53	14,63	108,0	1015,51	12,49	12,94	20,63	17,52	4,9	0	5,0
2000-07-23 14:30	330	43	87	2,2	20,43	14,53	108,0	1015,51	12,39	14,53	20,53	17,42	3,9	0	5,0
2000-07-23 15:00	324	43	93	2,4	20,43	14,03	108,0	1015,51	12,91	12,99	20,53	17,41	3,3	0	5,0
2000-07-23 15:30	298	43	94	2,2	20,43	14,03	108,0	1015,51	13,08	14,03	20,53	17,50	2,8	0	5,0
2000-07-23 16:00	338	43	94	2,6	20,43	14,83	108,0	1014,51	13,87	13,83	20,53	18,30	3,1	0	5,0
2000-07-23 16:30	331	43	92	1,8	20,33	14,53	108,0	1014,51	13,24	14,53	20,43	17,83	3,9	0	5,0
2000-07-23 17:00	344	44	93	3,0	20,33	14,23	111,0	1014,51	13,11	12,50	20,48	17,61	3,0	3	8,0
2000-07-23 17:30	323	44	92	2,2	20,33	13,83	111,0	1014,51	12,55	13,83	20,48	17,13	4,3	0	8,0
2000-07-23 18:00	326	44	94	2,0	20,23	13,83	111,0	1014,51	12,88	13,83	20,38	17,30	3,7	0	8,0
2000-07-23 18:30	329	44	93	2,4	20,23	14,03	111,0	1014,51	12,91	12,99	20,38	17,41	3,9	0	8,0
2000-07-23 19:00	334	44	93	2,8	20,23	13,93	111,0	1014,51	12,81	12,17	20,38	17,31	4,5	0	8,0
2000-07-23 19:30	335	44	93	1,6	20,23	13,93	111,0	1014,51	12,81	13,93	20,38	17,31	4,3	0	8,0

Datum	Vindriktning	Luftfukt inne	Luftfukt ute	Vindhastighet	Temp inne	Temp ute	Regn månad	Luftryck	Daggpunkt	Kyleffekt	Vix inne	Vix ute	Vindby	Korr luftryck	Regn/dygn
	°	Rh%	Rh%	m/s	°C	°C	mm	Mbar	°C	°C	°C	°C	m/s		mm
2000-07-23 20:00	330	44	93	2,2	20,23	14,03	111,0	1014,51	12,91	14,03	20,38	17,41	4,3	0	8,0
2000-07-23 20:30	331	44	92	2,2	20,13	14,03	111,0	1014,51	12,75	14,03	20,28	17,33	3,7	0	8,0
2000-07-23 21:00	335	44	90	2,2	20,13	13,83	111,0	1014,51	12,21	13,83	20,28	16,96	4,3	0	8,0
2000-07-23 21:30	318	44	91	1,8	20,13	13,53	111,0	1013,51	12,09	13,53	20,28	16,74	3,9	0	8,0
2000-07-23 22:00	325	44	91	1,8	20,13	13,12	111,0	1014,51	11,69	13,12	20,28	16,34	3,9	0	8,0
2000-07-23 22:30	341	44	92	2,2	20,13	12,62	111,0	1014,51	11,36	12,62	20,28	15,93	4,1	0	8,0
2000-07-23 23:00	331	44	94	1,8	20,13	12,22	111,0	1014,51	11,29	12,22	20,28	15,70	2,6	0	8,0
2000-07-23 23:30	340	44	94	2,2	20,13	12,22	111,0	1014,51	11,29	12,22	20,28	15,70	3,1	0	8,0
2000-07-24 00:00	328	44	94	1,8	20,03	12,22	111,0	1014,51	11,29	12,22	20,18	15,70	2,8	0	0,0
2000-07-24 00:30	333	44	94	1,8	20,03	12,12	111,0	1014,51	11,19	12,12	20,18	15,60	3,1	0	0,0
2000-07-24 01:00	335	44	95	2,8	20,03	12,02	111,0	1014,51	11,25	10,10	20,18	15,58	3,1	0	0,0
2000-07-24 01:30	330	44	95	1,4	20,03	11,92	111,0	1014,51	11,15	11,92	20,18	15,48	3,0	0	0,0
2000-07-24 02:00	324	44	95	1,6	20,13	11,92	111,0	1014,51	11,15	11,92	20,28	15,48	2,4	0	0,0
2000-07-24 02:30	332	44	95	1,8	20,13	12,02	111,0	1014,51	11,25	12,02	20,28	15,58	2,0	0	0,0
2000-07-24 03:00	336	44	95	2,0	20,23	11,82	111,0	1014,51	11,05	11,82	20,38	15,38	2,4	0	0,0
2000-07-24 03:30	338	44	96	2,2	20,33	11,82	111,0	1014,51	11,21	11,82	20,48	15,47	2,6	0	0,0
2000-07-24 04:00	329	44	97	1,4	20,43	12,02	111,0	1014,51	11,56	12,02	20,58	15,75	2,4	0	0,0
2000-07-24 04:30	351	43	96	2,6	20,53	12,62	111,0	1014,51	12,00	11,51	20,63	16,27	3,0	0	0,0
2000-07-24 05:00	340	43	97	2,6	20,63	13,02	111,0	1014,51	12,56	11,93	20,73	16,75	3,7	0	0,0
2000-07-24 05:30	336	43	97	2,4	20,63	13,53	111,0	1014,51	13,06	12,46	20,73	17,26	4,1	0	0,0
2000-07-24 06:00	334	43	96	2,6	20,63	13,73	111,0	1014,51	13,10	12,67	20,73	17,37	4,3	0	0,0
2000-07-24 06:30	332	43	96	1,6	20,63	14,03	111,0	1014,51	13,40	14,03	20,73	17,67	3,9	0	0,0
2000-07-24 07:00	338	43	95	2,2	20,63	14,53	111,0	1014,51	13,74	14,53	20,73	18,08	4,7	0	0,0
2000-07-24 07:30	339	43	93	2,0	20,53	15,23	111,0	1014,51	14,10	15,23	20,63	18,61	4,1	0	0,0
2000-07-24 08:00	323	43	92	1,4	20,53	15,63	111,0	1014,51	14,33	15,63	20,63	18,93	4,1	0	0,0
2000-07-24 08:30	351	43	92	2,4	20,53	16,03	111,0	1014,51	14,73	15,10	20,63	19,33	3,1	0	0,0
2000-07-24 09:00	347	43	90	2,0	20,43	16,13	111,0	1014,51	14,49	16,13	20,53	19,26	4,7	0	0,0
2000-07-24 09:30	343	44	91	2,4	20,43	16,23	111,0	1014,51	14,76	15,31	20,58	19,45	3,3	0	0,0
2000-07-24 10:00	333	44	90	1,8	20,43	16,83	111,0	1014,51	15,18	16,83	20,58	19,96	3,7	0	0,0
2000-07-24 10:30	290	43	88	1,4	20,43	17,33	111,0	1014,51	15,32	17,33	20,53	20,30	3,7	0	0,0
2000-07-24 11:00	351	44	90	2,0	20,43	17,23	111,0	1014,51	15,58	17,23	20,58	20,36	3,3	0	0,0
2000-07-24 11:30	325	43	92	2,6	20,33	17,13	111,0	1014,51	15,82	16,26	20,43	20,43	3,9	0	0,0
2000-07-24 12:00	320	43	90	3,9	20,33	17,43	111,0	1014,51	15,77	14,84	20,43	20,56	4,5	0	0,0
2000-07-24 12:30	351	43	92	2,2	20,33	17,33	111,0	1014,51	16,02	17,33	20,43	20,63	4,1	0	0,0
2000-07-24 13:00	324	43	92	3,1	20,33	17,23	111,0	1014,51	15,92	15,78	20,43	20,53	3,9	0	0,0
2000-07-24 13:30	115	43	91	2,2	20,33	17,43	111,0	1014,51	15,95	17,43	20,43	20,65	4,1	0	0,0
2000-07-24 14:00	325	43	92	3,5	20,33	17,23	111,0	1014,51	15,92	15,19	20,43	20,53	4,3	0	0,0
2000-07-24 14:30	312	44	94	1,4	20,33	16,73	112,0	1014,51	15,76	16,73	20,48	20,20	3,7	1	1,0
2000-07-24 15:00	322	44	96	1,4	20,33	16,83	112,0	1014,51	16,19	16,83	20,48	20,47	3,7	1	1,0
2000-07-24 15:30	319	44	95	2,0	20,33	17,03	113,0	1014,51	16,22	17,03	20,48	20,58	3,7	1	2,0
2000-07-24 16:00	333	44	93	3,5	20,43	17,13	113,0	1014,51	15,99	15,08	20,58	20,51	3,9	1	2,0
2000-07-24 16:30	325	44	94	2,4	20,53	16,73	113,0	1014,51	15,76	15,84	20,68	20,20	4,7	0	2,0
2000-07-24 17:00	150	44	95	1,6	20,53	16,63	114,0	1014,51	15,82	16,63	20,68	20,18	3,3	1	3,0
2000-07-24 17:30	322	44	96	1,4	20,53	16,33	115,0	1014,51	15,69	16,33	20,68	19,97	3,7	1	4,0
2000-07-24 18:00	18	44	97	2,6	20,53	16,23	115,0	1014,51	15,75	15,31	20,68	19,96	3,7	1	4,0
2000-07-24 18:30	338	44	97	2,2	20,83	15,93	117,0	1014,51	15,45	15,93	20,98	19,66	3,0	2	6,0

Datum	Vindriktning °	Luftfukt inne Rh%	Luftfukt ute Rh%	Vindhastighet m/s	Temp inne °C	Temp ute °C	Regn månad mm	Luftryck Mbar	Daggpunkt °C	Kyleffekt °C	Vix inne °C	Vix ute °C	Vindby m/s	Korr luftryck	Regn/dygn mm
2000-07-24 19:00	217	44	97	1,4	21,03	15,93	120,0	1014,51	15,45	15,93	21,18	19,66	3,5	6	9,0
2000-07-24 19:30	94	44	97	0,0	20,83	15,83	121,0	1014,51	15,35	15,83	20,98	19,56	2,8	1	10,0
2000-07-24 20:00	33	44	97	0,0	20,83	15,73	127,0	1014,51	15,25	15,73	20,98	19,46	3,5	4	16,0
2000-07-24 20:30	317	44	97	1,8	20,73	15,63	127,0	1014,51	15,15	15,63	20,88	19,36	4,1	0	16,0
2000-07-24 21:00	278	44	97	0,0	20,73	15,63	129,0	1015,51	15,15	15,63	20,88	19,36	4,9	0	18,0
2000-07-24 21:30	312	44	97	0,0	20,83	15,53	129,0	1015,51	15,05	15,53	20,98	19,26	3,0	0	18,0
2000-07-24 22:00	327	45	97	2,0	21,23	15,53	129,0	1015,51	15,05	15,53	21,43	19,26	2,2	0	18,0
2000-07-24 22:30	334	44	97	0,0	20,93	15,43	129,0	1015,51	14,95	15,43	21,08	19,16	2,0	0	18,0
2000-07-24 23:00	107	44	97	0,0	20,83	15,23	129,0	1015,51	14,75	15,23	20,98	18,96	2,0	0	18,0
2000-07-24 23:30	101	44	97	1,4	20,73	15,13	129,0	1016,51	14,66	15,13	20,88	18,86	2,2	0	18,0
2000-07-25 00:00	64	44	97	1,2	20,83	15,13	129,0	1016,51	14,66	15,13	20,98	18,86	1,2	1	0,0
2000-07-25 00:30	94	44	97	0,0	20,03	15,03	129,0	1016,51	14,56	15,03	20,18	18,76	2,2	-1	0,0
2000-07-25 01:00	356	46	97	0,0	19,13	14,93	129,0	1017,52	14,46	14,93	19,37	18,66	2,6	0	0,0
2000-07-25 01:30	84	47	97	2,4	18,93	14,83	129,0	1017,52	14,36	13,83	19,22	18,56	2,4	0	0,0
2000-07-25 02:00	27	48	97	1,2	18,73	14,73	129,0	1017,52	14,26	14,73	19,07	18,46	2,2	1	0,0
2000-07-25 02:30	159	48	97	0,0	18,73	14,63	129,0	1017,52	14,16	14,63	19,07	18,36	2,2	0	0,0
2000-07-25 03:00	296	48	97	0,0	18,63	14,53	129,0	1017,52	14,06	14,53	18,97	18,26	2,2	0	0,0
2000-07-25 03:30	336	48	97	0,0	18,63	14,53	129,0	1017,52	14,06	14,53	18,97	18,26	2,4	0	0,0
2000-07-25 04:00	298	48	97	0,0	18,63	14,43	129,0	1017,52	13,96	14,43	18,97	18,16	3,7	0	0,0
2000-07-25 04:30	344	48	97	0,0	18,63	14,33	129,0	1017,52	13,86	14,33	18,97	18,06	2,6	0	0,0
2000-07-25 05:00	317	48	97	0,0	18,63	14,23	129,0	1016,51	13,76	14,23	18,97	17,96	3,3	0	0,0
2000-07-25 05:30	329	48	97	0,0	18,53	14,13	129,0	1016,51	13,66	14,13	18,87	17,86	3,3	0	0,0
2000-07-25 06:00	314	48	97	2,0	18,53	13,83	129,0	1017,52	13,36	13,83	18,87	17,56	4,1	1	0,0
2000-07-25 06:30	314	49	97	2,8	18,53	13,73	129,0	1017,52	13,26	11,95	18,92	17,46	4,3	0	0,0
2000-07-25 07:00	328	49	97	2,4	18,53	13,53	129,0	1017,52	13,06	12,46	18,92	17,26	3,7	0	0,0
2000-07-25 07:30	322	49	96	1,8	18,53	13,33	129,0	1017,52	12,70	13,33	18,92	16,97	4,9	0	0,0
2000-07-25 08:00	327	49	96	0,0	18,63	13,43	129,0	1017,52	12,80	13,43	19,02	17,07	3,5	0	0,0
2000-07-25 08:30	318	49	96	3,0	18,63	13,53	129,0	1017,52	12,90	11,73	19,02	17,17	4,3	0	0,0
2000-07-25 09:00	334	49	95	3,0	19,03	13,73	129,0	1017,52	12,94	11,95	19,42	17,28	3,0	0	0,0
2000-07-25 09:30	312	49	94	2,4	19,23	13,73	129,0	1016,51	12,78	12,67	19,62	17,20	3,9	0	0,0
2000-07-25 10:00	318	48	92	3,3	20,63	14,43	129,0	1016,51	13,14	12,03	20,97	17,73	3,9	0	0,0
2000-07-25 10:30	227	47	87	2,4	21,03	14,33	129,0	1016,51	12,19	13,30	21,32	17,22	4,5	0	0,0
2000-07-25 11:00	0	47	86	1,8	21,33	14,93	129,0	1016,51	12,61	14,93	21,62	17,74	4,5	4	0,0
2000-07-25 11:30	251	46	77	1,6	21,23	16,13	129,0	1016,51	12,10	16,13	21,47	18,26	4,1	0	0,0
2000-07-25 12:00	320	46	79	1,6	21,13	16,03	129,0	1016,51	12,39	16,03	21,37	18,30	3,5	0	0,0
2000-07-25 12:30	351	45	79	2,6	21,13	16,03	129,0	1016,51	12,39	15,10	21,33	18,30	4,1	0	0,0
2000-07-25 13:00	99	45	73	2,4	21,03	17,03	129,0	1016,51	12,16	16,15	21,23	18,88	5,0	0	0,0
2000-07-25 13:30	308	45	68	2,0	21,03	17,33	129,0	1016,51	11,37	17,33	21,23	18,84	4,3	0	0,0
2000-07-25 14:00	351	45	71	2,8	21,23	17,73	129,0	1016,51	12,41	16,32	21,43	19,44	4,1	0	0,0
2000-07-25 14:30	326	45	68	3,1	21,13	18,23	129,0	1016,51	12,23	16,87	21,33	19,74	3,7	0	0,0
2000-07-25 15:00	103	45	64	1,4	21,13	19,03	129,0	1016,51	12,07	19,03	21,33	20,28	4,9	0	0,0
2000-07-25 15:30	296	45	64	1,4	21,13	18,73	129,0	1016,51	11,78	18,73	21,33	19,98	3,5	0	0,0
2000-07-25 16:00	335	45	67	2,2	21,13	17,53	129,0	1016,51	11,33	17,53	21,33	18,97	3,1	0	0,0
2000-07-25 16:30	115	45	67	2,6	21,03	17,43	129,0	1016,51	11,24	16,57	21,23	18,87	4,1	0	0,0
2000-07-25 17:00	8	45	67	0,0	21,03	16,73	129,0	1016,51	10,57	16,73	21,23	18,17	3,7	0	0,0
2000-07-25 17:30	108	45	70	1,4	21,03	16,53	129,0	1016,51	11,04	16,53	21,23	18,17	3,5	2	0,0

Datum	Vindriktning °	Luftfukt inne Rh%	Luftfukt ute Rh%	Vindhastighet m/s	Temp inne °C	Temp ute °C	Regn månad mm	Luftryck Mbar	Daggpunkt °C	Kyleffekt °C	Vix inne °C	Vix ute °C	Vindby m/s	Korr luftryck	Regn/dygn mm
2000-07-25 18:00	313	45	68	1,2	20,93	17,13	129,0	1015,51	11,18	17,13	21,13	18,64	2,8	2	0,0
2000-07-25 18:30	151	45	69	0,0	20,93	16,33	129,0	1015,51	10,63	16,33	21,13	17,90	2,8	0	0,0
2000-07-25 19:00	79	45	72	0,0	20,93	15,83	129,0	1015,51	10,79	15,83	21,13	17,60	2,2	0	0,0
2000-07-25 19:30	94	45	73	0,0	20,93	15,53	129,0	1015,51	10,71	15,53	21,13	17,37	2,0	0	0,0
2000-07-25 20:00	53	45	75	0,0	20,83	15,23	129,0	1015,51	10,83	15,23	21,03	17,21	0,0	0	0,0
2000-07-25 20:30	351	44	78	0,0	20,83	15,13	129,0	1015,51	11,32	15,13	20,98	17,33	1,4	0	0,0
2000-07-25 21:30	318	45	78	0,0	21,23	15,03	129,0	1015,51	11,22	15,03	21,43	17,23	1,6	0	0,0
2000-07-25 22:00	329	45	79	1,6	21,33	14,63	129,0	1015,51	11,03	14,63	21,53	16,90	2,0	0	0,0
2000-07-25 22:30	338	45	80	1,8	21,23	14,33	129,0	1015,51	10,92	14,33	21,43	16,68	2,6	0	0,0
2000-07-25 23:00	327	45	77	0,0	21,13	14,03	129,0	1015,51	10,06	14,03	21,33	16,16	2,4	0	0,0
2000-07-25 23:30	322	45	75	1,4	21,03	13,53	129,0	1015,51	9,18	13,53	21,23	15,51	2,2	0	0,0
2000-07-26 00:00	300	45	74	1,4	20,93	12,82	129,0	1016,51	8,31	12,82	21,12	14,74	1,8	0	0,0
2000-07-26 00:30	335	45	74	0,0	20,93	12,42	129,0	1016,51	7,92	12,42	21,12	14,34	2,2	0	0,0
2000-07-26 01:00	325	45	73	1,6	20,93	11,82	129,0	1016,51	7,14	11,82	21,12	13,67	1,8	0	0,0
2000-07-26 01:30	317	45	72	1,2	20,83	11,42	129,0	1016,51	6,56	11,42	21,02	13,20	2,6	0	0,0
2000-07-26 02:00	109	44	71	0,0	20,73	10,92	129,0	1016,51	5,87	10,92	20,88	12,63	1,8	0	0,0
2000-07-26 02:30	316	44	73	0,0	20,73	10,72	129,0	1016,51	6,08	10,72	20,88	12,57	2,2	0	0,0
2000-07-26 03:00	327	44	73	1,8	20,63	10,22	129,0	1016,51	5,60	10,22	20,78	12,07	2,2	0	0,0
2000-07-26 03:30	313	44	72	1,2	20,63	9,92	129,0	1016,51	5,11	9,92	20,78	11,70	2,2	0	0,0
2000-07-26 04:00	330	44	72	1,8	20,53	9,62	129,0	1016,51	4,82	9,62	20,68	11,40	2,4	0	0,0
2000-07-26 04:30	333	45	73	2,0	20,53	9,42	129,0	1016,51	4,83	9,42	20,72	11,27	2,6	0	0,0
2000-07-26 05:00	327	44	73	1,4	20,43	9,32	129,0	1016,51	4,73	9,32	20,58	11,17	2,6	0	0,0
2000-07-26 05:30	340	44	72	1,4	20,43	9,52	129,0	1016,51	4,73	9,52	20,58	11,30	3,1	0	0,0
2000-07-26 06:00	332	44	72	1,4	20,43	9,72	129,0	1016,51	4,92	9,72	20,58	11,50	2,8	0	0,0
2000-07-26 06:30	335	44	70	2,2	20,43	10,12	129,0	1016,51	4,90	10,12	20,58	11,76	3,3	0	0,0
2000-07-26 07:00	327	44	70	1,6	20,53	10,52	129,0	1016,51	5,28	10,52	20,68	12,16	3,5	0	0,0
2000-07-26 07:30	329	44	68	1,6	20,53	10,92	129,0	1016,51	5,25	10,92	20,68	12,43	2,8	0	0,0
2000-07-26 08:00	327	44	68	2,0	20,63	11,32	129,0	1016,51	5,63	11,32	20,78	12,83	3,3	0	0,0
2000-07-26 08:30	108	44	67	1,4	20,73	11,82	129,0	1016,51	5,90	11,82	20,88	13,27	2,4	0	0,0
2000-07-26 09:00	302	44	66	1,4	20,83	12,22	129,0	1015,51	6,06	12,22	20,98	13,60	3,5	0	0,0
2000-07-26 09:30	318	44	63	2,0	20,83	12,52	129,0	1015,51	5,67	12,52	20,98	13,71	4,5	0	0,0
2000-07-26 10:00	314	44	65	1,6	20,73	12,92	129,0	1015,51	6,51	12,92	20,88	14,24	4,3	0	0,0
2000-07-26 10:30	37	44	61	2,2	20,73	13,63	129,0	1015,51	6,25	13,63	20,88	14,69	4,1	0	0,0
2000-07-26 11:00	216	44	58	2,0	20,73	14,23	129,0	1015,51	6,08	14,23	20,88	15,11	3,0	0	0,0
2000-07-26 11:30	335	44	54	2,8	20,73	14,63	129,0	1015,51	5,42	12,94	20,88	15,29	3,7	0	0,0
2000-07-26 12:00	281	44	53	1,4	20,73	15,13	129,0	1015,51	5,62	15,13	20,88	15,73	5,0	0	0,0
2000-07-26 12:30	303	44	51	2,6	20,63	16,13	129,0	1015,51	5,99	15,20	20,78	16,63	3,5	0	0,0
2000-07-26 13:00	231	44	54	0,0	20,63	16,83	129,0	1015,51	7,47	16,83	20,78	17,49	4,1	0	0,0
2000-07-26 13:30	97	44	46	1,2	20,73	18,03	129,0	1015,51	6,24	18,03	20,88	18,27	3,9	0	0,0
2000-07-26 14:00	76	44	41	0,0	20,73	20,73	129,0	1015,51	7,01	20,73	20,88	20,74	3,0	0	0,0
2000-07-26 14:30	44	44	38	2,6	20,73	23,33	129,0	1015,51	8,22	22,80	20,88	23,21	3,3	0	0,0
2000-07-26 15:00	331	44	34	3,1	20,73	24,03	129,0	1015,51	7,21	23,21	20,88	23,74	4,1	0	0,0
2000-07-26 15:30	180	44	33	1,2	20,83	24,53	129,0	1014,51	7,21	24,53	20,98	24,20	3,3	0	0,0
2000-07-26 16:00	158	44	32	1,4	20,83	24,63	129,0	1015,51	6,85	24,63	20,98	24,26	4,3	0	0,0
2000-07-26 16:30	98	44	32	1,6	20,93	25,13	129,0	1014,51	7,28	25,13	21,08	24,76	3,5	0	0,0
2000-07-26 17:00	319	44	32	1,6	21,03	24,43	129,0	1014,51	6,67	24,43	21,18	24,06	3,5	0	0,0

Datum	Vindriktning °	Luftfukt inne Rh%	Luftfukt ute Rh%	Vindhastighet m/s	Temp inne °C	Temp ute °C	Regn månad mm	Luftryck Mbar	Daggpunkt °C	Kyleffekt °C	Vix inne °C	Vix ute °C	Vindby m/s	Korr luftryck	Regn/dygn mm
2000-07-26 17:30	109	44	34	2,0	21,13	22,53	129,0	1014,51	5,89	22,53	21,28	22,24	3,1	0	0,0
2000-07-26 18:00	103	44	36	1,8	21,03	20,83	129,0	1014,51	5,21	20,83	21,18	20,62	4,3	0	0,0
2000-07-26 18:30	84	44	35	1,4	20,93	21,53	129,0	1014,51	5,43	21,53	21,08	21,28	3,0	0	0,0
2000-07-26 19:00	325	44	36	1,6	21,03	21,03	129,0	1014,51	5,39	21,03	21,18	20,82	3,1	0	0,0
2000-07-26 19:30	118	44	39	0,0	21,03	20,33	129,0	1015,51	5,92	20,33	21,18	20,25	2,8	0	0,0
2000-07-26 20:00	74	44	40	1,6	21,03	20,03	129,0	1015,51	6,02	20,03	21,18	19,99	2,6	0	0,0
2000-07-26 20:30	66	44	40	0,0	20,93	19,93	129,0	1015,51	5,93	19,93	21,08	19,89	2,6	0	0,0
2000-07-26 21:00	73	44	44	0,0	20,93	18,83	129,0	1015,51	6,32	18,83	21,08	18,98	2,0	0	0,0
2000-07-26 21:30	42	43	49	0,0	20,93	17,73	129,0	1015,51	6,88	17,73	21,03	18,12	1,6	0	0,0
2000-07-26 22:00	70	43	47	0,0	20,93	16,03	129,0	1015,51	4,72	16,03	21,03	16,32	1,8	3	0,0
2000-07-26 22:30	63	43	49	0,0	20,83	15,03	129,0	1016,51	4,40	15,03	20,93	15,42	1,8	-9	0,0
2000-07-26 23:00	51	44	51	0,0	20,93	14,23	129,0	1016,51	4,23	14,23	21,08	14,72	1,2	-9	0,0
2000-07-26 23:30	64	44	55	0,0	21,13	13,43	129,0	1016,51	4,57	13,43	21,28	14,14	0,0	0	0,0
2000-07-27 00:00	100	44	54	0,0	21,13	13,33	129,0	1016,51	4,21	13,33	21,28	13,99	1,4	0	0,0
2000-07-27 00:30	116	44	55	1,2	20,93	12,42	129,0	1016,51	3,64	12,42	21,08	13,14	1,6	0	0,0
2000-07-27 01:00	92	44	53	0,0	20,83	11,92	129,0	1017,52	2,65	11,92	20,98	12,53	2,4	0	0,0
2000-07-27 01:30	101	43	53	0,0	20,83	11,12	129,0	1017,52	1,90	11,12	20,93	11,73	2,6	0	0,0
2000-07-27 02:00	37	43	54	1,2	20,73	10,72	129,0	1017,52	1,79	10,72	20,83	11,38	2,0	0	0,0
2000-07-27 02:30	307	43	57	1,2	20,73	10,42	129,0	1017,52	2,27	10,42	20,83	11,25	1,4	0	0,0
2000-07-27 03:00	315	43	59	0,0	20,63	10,32	129,0	1017,52	2,66	10,32	20,73	11,27	1,6	0	0,0
2000-07-27 03:30	331	43	63	1,2	20,63	9,82	129,0	1017,52	3,11	9,82	20,73	11,01	2,0	0	0,0
2000-07-27 04:00	337	43	66	1,2	20,63	9,52	129,0	1018,52	3,49	9,52	20,73	10,90	1,8	0	0,0
2000-07-27 04:30	328	43	68	0,0	20,63	9,52	129,0	1017,52	3,91	9,52	20,73	11,03	2,0	0	0,0
2000-07-27 05:00	331	43	69	1,2	20,83	9,22	129,0	1017,52	3,83	9,22	20,93	10,80	2,0	0	0,0
2000-07-27 05:30	326	43	70	1,4	21,03	9,42	129,0	1017,52	4,23	9,42	21,13	11,06	1,8	0	0,0
2000-07-27 06:00	328	43	68	1,4	21,13	10,02	129,0	1017,52	4,39	10,02	21,23	11,53	2,0	0	0,0
2000-07-27 06:30	329	43	65	1,4	21,13	10,52	129,0	1017,52	4,22	10,52	21,23	11,84	2,0	0	0,0
2000-07-27 07:00	124	43	63	0,0	21,13	11,02	129,0	1018,52	4,25	11,02	21,23	12,21	2,4	0	0,0
2000-07-27 07:30	322	43	63	0,0	21,13	11,42	129,0	1018,52	4,63	11,42	21,23	12,61	3,0	0	0,0
2000-07-27 08:00	307	43	63	0,0	21,03	12,02	129,0	1018,52	5,20	12,02	21,13	13,21	2,0	0	0,0
2000-07-27 08:30	310	43	62	1,2	21,03	12,62	129,0	1018,52	5,54	12,62	21,13	13,75	2,0	0	0,0
2000-07-27 09:00	93	43	64	1,6	21,03	13,33	129,0	1018,52	6,66	13,33	21,13	14,58	2,4	0	0,0
2000-07-27 09:30	97	43	58	1,8	20,93	13,93	129,0	1018,52	5,80	13,93	21,03	14,81	2,4	0	0,0
2000-07-27 10:00	122	43	57	0,0	20,93	14,53	129,0	1018,52	6,11	14,53	21,03	15,36	2,8	0	0,0
2000-07-27 10:30	325	43	53	1,6	20,83	15,13	129,0	1018,52	5,62	15,13	20,93	15,73	2,8	0	0,0
2000-07-27 11:00	113	43	53	1,8	20,83	15,53	129,0	1018,52	5,99	15,53	20,93	16,13	2,8	0	0,0
2000-07-27 11:30	85	43	50	3,1	20,83	16,13	129,0	1018,52	5,70	14,57	20,93	16,57	3,3	0	0,0
2000-07-27 12:00	119	43	49	2,0	20,83	17,03	129,0	1017,52	6,24	17,03	20,93	17,42	3,5	0	0,0
2000-07-27 12:30	84	43	48	1,8	20,83	17,83	129,0	1017,52	6,67	17,83	20,93	18,17	3,3	0	0,0
2000-07-27 13:00	130	43	44	1,8	20,83	18,63	129,0	1017,52	6,14	18,63	20,93	18,77	3,3	0	0,0
2000-07-27 13:30	121	43	43	0,0	20,83	19,73	129,0	1017,52	6,80	19,73	20,93	19,83	3,9	0	0,0
2000-07-27 14:00	71	43	38	1,6	20,83	23,33	129,0	1017,52	8,22	23,33	20,93	23,21	3,1	0	0,0
2000-07-27 14:30	116	43	33	2,2	20,93	25,84	129,0	1016,51	8,34	25,84	21,03	25,50	3,5	0	0,0
2000-07-27 15:00	149	43	30	3,1	20,93	26,54	129,0	1016,51	7,55	25,94	21,03	26,09	3,3	0	0,0
2000-07-27 15:30	68	44	31	1,8	21,63	25,43	129,0	1016,51	7,08	25,43	21,78	25,02	3,7	0	0,0
2000-07-27 16:00	129	44	31	3,3	21,23	23,93	129,0	1016,51	5,78	22,76	21,38	23,52	3,9	0	0,0

Datum	Vindriktning °	Luftfukt inne Rh%	Luftfukt ute Rh%	Vindhastighet m/s	Temp inne °C	Temp ute °C	Regn månad mm	Luftryck Mbar	Daggpunkt °C	Kyleffekt °C	Vix inne °C	Vix ute °C	Vindby m/s	Korr luftryck	Regn/dygn mm
2000-07-27 16:30	180	44	31	3,0	21,23	23,63	129,0	1016,51	5,52	22,77	21,38	23,22	4,3	0	0,0
2000-07-27 17:00	142	44	33	4,1	21,33	22,73	129,0	1016,51	5,63	20,64	21,48	22,40	4,9	0	0,0
2000-07-27 17:30	138	44	32	2,0	21,33	22,93	129,0	1016,51	5,36	22,93	21,48	22,56	4,1	0	0,0
2000-07-27 18:00	115	44	36	2,6	19,53	20,33	129,0	1016,51	4,77	19,64	19,68	20,12	4,1	0	0,0
2000-07-27 18:30	130	45	36	3,3	21,03	20,13	129,0	1014,51	4,59	18,47	21,23	19,92	3,9	0	0,0
2000-07-27 19:00	158	44	37	2,2	21,63	19,23	129,0	1014,51	4,19	19,23	21,78	19,06	4,1	0	0,0
2000-07-27 19:30	79	44	37	2,8	21,53	18,83	129,0	1014,51	3,83	17,52	21,68	18,66	4,1	0	0,0
2000-07-27 20:00	143	43	40	2,0	21,53	18,43	129,0	1013,51	4,59	18,43	21,63	18,39	3,7	0	0,0
2000-07-27 20:30	129	43	40	1,2	21,43	18,03	129,0	1014,51	4,23	18,03	21,53	17,99	3,3	0	0,0
2000-07-27 21:00	131	43	33	0,0	21,73	17,13	129,0	1014,51	6,86	24,13	21,83	23,80	2,2	0	0,0
2000-07-27 21:30	125	43	44	0,0	21,53	16,93	129,0	1014,51	4,60	16,93	21,63	17,07	1,8	0	0,0
2000-07-27 22:00	95	43	47	1,2	21,33	15,63	129,0	1014,51	4,35	15,63	21,43	15,92	1,6	0	0,0
2000-07-27 22:30	96	43	51	1,2	21,33	14,43	129,0	1014,51	4,42	14,43	21,43	14,92	1,8	0	0,0
2000-07-27 23:00	96	42	49	1,4	21,33	13,83	129,0	1014,51	3,30	13,83	21,38	14,22	1,8	0	0,0
2000-07-27 23:30	95	42	49	1,2	21,23	13,53	129,0	1014,51	3,02	13,53	21,28	13,92	1,8	0	0,0
2000-07-28 00:00	111	42	50	0,0	21,23	13,23	129,0	1013,51	3,03	13,23	21,28	13,67	2,2	0	0,0
2000-07-28 00:30	113	42	51	0,0	21,13	12,62	129,0	1013,51	2,75	12,62	21,18	13,12	1,8	0	0,0
2000-07-28 01:00	97	42	55	0,0	21,13	11,92	129,0	1014,51	3,17	11,92	21,18	12,64	1,6	0	0,0
2000-07-28 01:30	120	42	58	0,0	21,03	11,02	129,0	1013,51	3,08	11,02	21,08	11,91	1,8	0	0,0
2000-07-28 02:00	94	42	62	0,0	21,03	9,92	129,0	1013,51	2,98	9,92	21,08	11,05	1,4	0	0,0
2000-07-28 02:30	64	42	66	0,0	20,93	9,22	129,0	1013,51	3,20	9,22	20,98	10,60	0,0	0	0,0
2000-07-28 03:00	61	42	71	0,0	20,93	8,42	129,0	1013,51	3,47	8,42	20,98	10,13	0,0	0	0,0
2000-07-28 03:30	44	42	73	0,0	20,93	7,82	129,0	1013,51	3,28	7,82	20,98	9,67	1,6	0	0,0
2000-07-28 04:00	48	42	74	0,0	20,83	7,22	129,0	1013,51	2,90	7,22	20,88	9,14	1,4	0	0,0
2000-07-28 04:30	42	42	75	0,0	20,83	6,82	129,0	1013,51	2,70	6,82	20,88	8,81	1,4	0	0,0
2000-07-28 05:00	48	42	76	0,0	20,73	6,82	129,0	1013,51	2,89	6,82	20,78	8,88	1,2	0	0,0
2000-07-28 05:30	32	42	75	0,0	20,73	7,52	129,0	1013,51	3,38	7,52	20,78	9,51	0,0	0	0,0
2000-07-28 06:00	39	42	71	0,0	20,73	10,02	129,0	1013,51	5,01	10,02	20,78	11,73	0,0	0	0,0
2000-07-28 06:30	39	42	66	0,0	20,63	12,22	129,0	1013,51	6,06	12,22	20,68	13,60	0,0	0	0,0
2000-07-28 07:00	39	42	54	0,0	20,63	14,23	129,0	1013,51	5,05	14,23	20,68	14,89	0,0	0	0,0
2000-07-28 07:30	39	41	54	0,0	20,63	15,23	129,0	1013,51	5,98	15,23	20,64	15,89	0,0	0	0,0
2000-07-28 08:00	52	41	50	0,0	20,73	15,73	129,0	1013,51	5,33	15,73	20,74	16,17	0,0	0	0,0
2000-07-28 08:30	194	41	52	0,0	20,73	16,33	129,0	1013,51	6,45	16,33	20,74	16,88	0,0	0	0,0
2000-07-28 09:00	331	42	44	0,0	20,83	16,43	129,0	1013,51	4,14	16,43	20,88	16,57	1,4	0	0,0
2000-07-28 09:30	178	41	42	0,0	20,83	17,23	129,0	1013,51	4,20	17,23	20,84	17,28	2,4	0	0,0
2000-07-28 10:00	326	41	42	1,6	20,83	17,53	129,0	1013,51	4,47	17,53	20,84	17,58	2,2	0	0,0
2000-07-28 10:30	314	41	39	0,0	20,83	17,43	129,0	1013,51	3,33	17,43	20,84	17,34	2,2	0	0,0
2000-07-28 11:00	205	41	43	2,0	20,83	18,23	129,0	1013,51	5,44	18,23	20,84	18,33	2,6	0	0,0
2000-07-28 11:30	319	41	40	1,8	20,83	18,63	129,0	1012,51	4,77	18,63	20,84	18,59	2,6	0	0,0
2000-07-28 12:00	186	41	40	0,0	20,93	18,93	129,0	1012,51	5,03	18,93	20,94	18,89	3,9	0	0,0
2000-07-28 12:30	344	41	38	2,4	20,93	19,13	129,0	1012,51	4,48	18,37	20,94	19,00	3,3	0	0,0
2000-07-28 13:00	293	41	39	0,0	20,93	19,83	129,0	1012,51	5,48	19,83	20,94	19,75	2,6	0	0,0
2000-07-28 13:30	135	41	38	1,4	21,03	20,63	129,0	1012,51	5,82	20,63	21,04	20,50	2,6	0	0,0
2000-07-28 14:00	115	41	34	0,0	21,03	20,83	129,0	1012,51	4,39	20,83	21,04	20,54	3,5	0	0,0
2000-07-28 14:30	119	41	33	0,0	21,13	21,23	129,0	1011,51	4,32	21,23	21,14	20,90	3,1	0	0,0
2000-07-28 15:00	80	41	33	1,2	21,13	21,73	129,0	1011,51	4,76	21,73	21,14	21,40	3,3	0	0,0

Datum	Vindriktning °	Luftfukt inne Rh%	Luftfukt ute Rh%	Vindhastighet m/s	Temp inne °C	Temp ute °C	Regn månad mm	Luftryck Mbar	Daggpunkt °C	Kyleffekt °C	Vix inne °C	Vix ute °C	Vindby m/s	Korr luftryck	Regn/dygn mm
2000-07-28 15:30	318	42	33	1,4	21,33	22,13	129,0	1011,51	5,11	22,13	21,38	21,80	2,2	0	0,0
2000-07-28 16:00	174	42	33	0,0	21,43	22,33	129,0	1011,51	5,28	22,33	21,48	22,00	3,0	0	0,0
2000-07-28 16:30	274	41	33	2,2	21,63	22,93	129,0	1011,51	5,81	22,93	21,64	22,60	3,5	0	0,0
2000-07-28 17:00	183	41	32	0,0	21,73	22,73	129,0	1011,51	5,19	22,73	21,74	22,36	2,4	0	0,0
2000-07-28 17:30	176	41	32	0,0	21,73	22,53	129,0	1011,51	5,02	22,53	21,74	22,16	2,8	0	0,0
2000-07-28 18:00	152	41	31	2,4	21,73	23,73	129,0	1011,51	5,60	23,22	21,74	23,32	2,6	0	0,0
2000-07-28 18:30	275	41	31	0,0	21,73	23,73	129,0	1011,51	5,60	23,73	21,74	23,32	3,0	0	0,0
2000-07-28 19:00	318	41	31	1,8	21,83	23,73	129,0	1011,51	5,60	23,73	21,84	23,32	2,2	0	0,0
2000-07-28 19:30	320	41	32	0,0	21,83	22,63	129,0	1011,51	5,10	22,63	21,84	22,26	2,4	0	0,0
2000-07-28 20:00	192	41	33	0,0	21,83	22,13	129,0	1011,51	5,11	22,13	21,84	21,80	2,0	0	0,0
2000-07-28 20:30	249	41	33	0,0	21,73	22,33	129,0	1011,51	5,28	22,33	21,74	22,00	1,6	0	0,0
2000-07-28 21:00	259	41	37	0,0	21,73	21,03	129,0	1011,51	5,79	21,03	21,74	20,86	0,0	0	0,0
2000-07-28 21:30	341	41	49	0,0	21,73	18,03	129,0	1011,51	7,16	18,03	21,74	18,42	0,0	0	0,0
2000-07-28 22:00	38	41	53	0,0	21,63	15,83	129,0	1011,51	6,27	15,83	21,64	16,43	0,0	0	0,0
2000-07-28 22:30	52	41	61	0,0	21,63	14,23	129,0	1011,51	6,81	14,23	21,64	15,29	1,4	0	0,0
2000-07-28 23:00	35	41	62	1,6	21,53	13,33	129,0	1011,51	6,20	13,33	21,54	14,45	1,6	0	0,0
2000-07-28 23:30	38	41	64	0,0	21,43	12,42	129,0	1011,51	5,81	12,42	21,44	13,68	1,6	0	0,0
2000-07-29 00:00	34	41	63	1,4	21,43	12,12	129,0	1011,51	5,29	12,12	21,44	13,31	1,4	0	0,0
2000-07-29 00:30	26	40	62	1,2	21,33	11,92	129,0	1011,51	4,87	11,92	21,29	13,05	1,4	0	0,0
2000-07-29 01:00	36	40	61	1,2	21,33	11,52	129,0	1011,51	4,26	11,52	21,29	12,59	1,4	0	0,0
2000-07-29 01:30	4	40	63	0,0	21,23	11,02	129,0	1011,51	4,25	11,02	21,19	12,21	1,4	0	0,0
2000-07-29 02:00	43	40	65	0,0	21,23	10,62	129,0	1011,51	4,32	10,62	21,19	11,94	0,0	0	0,0
2000-07-29 02:30	344	40	66	0,0	21,13	10,12	129,0	1011,51	4,06	10,12	21,09	11,50	0,0	0	0,0
2000-07-29 03:00	39	39	64	0,0	21,03	10,12	129,0	1011,51	3,62	10,12	20,95	11,37	0,0	0	0,0
2000-07-29 03:30	32	39	65	0,0	21,03	9,52	129,0	1011,51	3,27	9,52	20,95	10,84	0,0	0	0,0
2000-07-29 04:00	32	39	67	0,0	20,93	9,22	129,0	1011,51	3,41	9,22	20,85	10,66	0,0	0	0,0
2000-07-29 04:30	59	39	70	0,0	20,93	8,72	129,0	1011,51	3,56	8,72	20,85	10,36	0,0	0	0,0
2000-07-29 05:00	83	39	72	0,0	20,83	8,52	129,0	1011,51	3,76	8,52	20,75	10,30	0,0	0	0,0
2000-07-29 05:30	68	39	71	0,0	20,83	9,22	129,0	1011,51	4,24	9,22	20,75	10,93	0,0	0	0,0
2000-07-29 06:00	68	39	70	0,0	20,73	11,22	129,0	1011,51	5,96	11,22	20,65	12,86	0,0	0	0,0
2000-07-29 06:30	67	39	69	0,0	20,73	13,43	129,0	1011,51	7,85	13,43	20,65	15,00	0,0	0	0,0
2000-07-29 07:00	23	39	58	0,0	20,73	14,73	129,0	1011,51	6,55	14,73	20,65	15,61	0,0	0	0,0
2000-07-29 07:30	277	39	53	0,0	20,73	16,03	129,0	1011,51	6,45	16,03	20,65	16,63	0,0	0	0,0
2000-07-29 08:00	190	39	55	0,0	20,73	16,93	129,0	1011,51	7,83	16,93	20,65	17,64	0,0	0	0,0
2000-07-29 08:30	277	39	50	0,0	20,73	17,33	129,0	1011,51	6,81	17,33	20,65	17,77	1,6	0	0,0
2000-07-29 09:00	193	39	50	0,0	20,73	18,13	129,0	1011,51	7,54	18,13	20,65	18,57	1,8	0	0,0
2000-07-29 09:30	277	39	47	0,0	20,73	18,73	129,0	1011,51	7,19	18,73	20,65	19,02	1,6	0	0,0
2000-07-29 10:00	265	39	41	1,2	20,83	19,53	129,0	1011,51	5,93	19,53	20,75	19,54	1,8	0	0,0
2000-07-29 10:30	320	39	39	0,0	20,83	20,03	129,0	1012,51	5,65	20,03	20,75	19,95	2,2	0	0,0
2000-07-29 11:00	187	39	41	2,0	20,83	20,63	129,0	1011,51	6,92	20,63	20,75	20,64	2,4	0	0,0
2000-07-29 11:30	108	39	37	0,0	20,93	21,23	129,0	1011,51	5,96	21,23	20,85	21,06	2,6	0	0,0
2000-07-29 12:00	240	40	35	0,0	20,93	21,63	129,0	1011,51	5,51	21,63	20,89	21,38	2,4	0	0,0
2000-07-29 12:30	326	40	32	1,8	21,03	22,23	129,0	1011,51	4,75	22,23	20,99	21,86	2,8	0	0,0
2000-07-29 13:00	0	40	31	0,0	21,03	22,53	129,0	1011,51	4,56	22,53	20,99	22,12	3,0	0	0,0
2000-07-29 13:30	120	40	31	2,0	21,13	22,93	129,0	1011,51	4,91	22,93	21,09	22,52	3,3	0	0,0
2000-07-29 14:00	60	40	30	1,4	21,13	23,23	129,0	1011,51	4,70	23,23	21,09	22,78	3,0	0	0,0

Datum	Vindriktning °	Luftfukt inne Rh%	Luftfukt ute Rh%	Vindhastighet m/s	Temp inne °C	Temp ute °C	Regn månad mm	Luftryck Mbar	Daggpunkt °C	Kyleffekt °C	Vix inne °C	Vix ute °C	Vindby m/s	Korr luftryck	Regn/dygn mm
2000-07-29 14:30	270	40	30	2,0	21,23	23,73	129,0	1011,51	5,13	23,73	21,19	23,28	3,3	0	0,0
2000-07-29 15:00	118	40	28	1,6	21,33	23,73	129,0	1011,51	4,14	23,73	21,29	23,21	2,8	0	0,0
2000-07-29 15:30	75	40	28	1,6	21,43	24,33	129,0	1011,51	4,66	24,33	21,39	23,81	2,4	0	0,0
2000-07-29 16:00	93	40	28	0,0	21,63	24,33	129,0	1011,51	4,66	24,33	21,59	23,81	3,0	0	0,0
2000-07-29 16:30	325	41	29	3,0	21,73	23,93	129,0	1010,51	4,82	23,10	21,74	23,45	3,5	0	0,0
2000-07-29 17:00	347	41	30	0,0	21,73	24,13	129,0	1010,51	5,48	24,13	21,74	23,68	3,0	0	0,0
2000-07-29 17:30	332	40	32	0,0	21,73	23,23	129,0	1010,51	5,63	23,23	21,69	22,86	1,8	0	0,0
2000-07-29 18:00	158	40	31	0,0	21,73	24,33	129,0	1010,51	6,12	24,33	21,69	23,92	1,4	0	0,0
2000-07-29 18:30	341	41	28	0,0	21,73	24,73	129,0	1010,51	5,00	24,73	21,74	24,21	2,0	0	0,0
2000-07-29 19:00	273	41	31	1,2	21,83	24,93	129,0	1010,51	6,64	24,93	21,84	24,52	1,8	0	0,0
2000-07-29 19:30	198	40	31	0,0	21,93	24,53	129,0	1010,51	6,30	24,53	21,89	24,12	2,0	0	0,0
2000-07-29 20:00	237	41	33	0,0	23,03	23,93	129,0	1009,51	6,68	23,93	23,04	23,60	2,4	0	0,0
2000-07-29 20:30	45	42	34	0,0	22,43	22,93	129,0	1009,51	6,24	22,93	22,48	22,64	1,2	0	0,0
2000-07-29 21:00	335	43	36	1,8	22,53	21,23	129,0	1009,51	5,57	21,23	22,63	21,02	3,0	0	0,0
2000-07-29 21:30	328	43	38	2,2	22,63	19,93	129,0	1009,51	5,19	19,93	22,73	19,80	3,7	0	0,0
2000-07-29 22:00	335	43	41	3,9	22,43	18,93	129,0	1010,51	5,39	16,59	22,53	18,94	4,3	0	0,0
2000-07-29 22:30	347	42	44	2,4	22,33	18,33	129,0	1010,51	5,87	17,52	22,38	18,47	4,5	0	0,0
2000-07-29 23:00	309	42	46	2,0	22,43	17,63	129,0	1010,51	5,87	17,63	22,48	17,87	3,5	0	0,0
2000-07-29 23:30	324	41	48	2,0	22,43	17,23	129,0	1010,51	6,12	17,23	22,44	17,57	3,7	0	0,0
2000-07-30 00:00	318	41	50	3,0	22,33	16,73	129,0	1010,51	6,25	15,23	22,34	17,17	3,3	0	0,0
2000-07-30 00:30	329	41	50	2,4	22,23	16,13	129,0	1010,51	5,70	15,20	22,24	16,57	3,3	0	0,0
2000-07-30 01:00	333	40	48	1,6	22,13	15,93	129,0	1010,51	4,93	15,93	22,09	16,27	3,0	0	0,0
2000-07-30 01:30	319	40	51	0,0	22,03	15,43	129,0	1010,51	5,34	15,43	21,99	15,93	3,1	0	0,0
2000-07-30 02:00	351	40	57	0,0	21,93	14,43	129,0	1010,51	6,02	14,43	21,89	15,26	1,4	0	0,0
2000-07-30 02:30	343	40	59	0,0	21,83	13,93	129,0	1010,51	6,05	13,93	21,79	14,87	1,2	0	0,0
2000-07-30 03:00	325	40	61	0,0	21,73	13,53	129,0	1010,51	6,15	13,53	21,69	14,59	0,0	0	0,0
2000-07-30 03:30	325	39	64	0,0	21,63	13,02	129,0	1010,51	6,38	13,02	21,55	14,28	0,0	0	0,0
2000-07-30 04:00	325	40	71	0,0	21,53	11,62	129,0	1010,51	6,55	11,62	21,49	13,33	0,0	0	0,0
2000-07-30 04:30	325	40	74	0,0	21,43	11,02	129,0	1010,51	6,57	11,02	21,39	12,94	0,0	0	0,0
2000-07-30 05:00	347	40	74	0,0	21,33	11,32	129,0	1010,51	6,86	11,32	21,29	13,24	0,0	0	0,0
2000-07-30 05:30	347	39	73	0,0	21,23	11,62	129,0	1010,51	6,95	11,62	21,15	13,47	0,0	0	0,0
2000-07-30 06:00	322	39	68	0,0	21,23	12,82	129,0	1010,51	7,07	12,82	21,15	14,33	0,0	0	0,0
2000-07-30 06:30	319	39	64	1,2	21,13	14,13	129,0	1010,51	7,42	14,13	21,05	15,38	1,6	0	0,0
2000-07-30 07:00	304	39	59	0,0	21,13	14,93	129,0	1010,51	6,99	14,93	21,05	15,87	2,0	0	0,0
2000-07-30 07:30	288	39	56	1,6	21,03	15,03	129,0	1010,51	6,32	15,03	20,95	15,80	2,4	0	0,0
2000-07-30 08:00	315	39	53	1,8	21,03	16,03	129,0	1010,51	6,45	16,03	20,95	16,63	2,2	0	0,0
2000-07-30 08:30	316	39	49	2,2	20,93	16,43	129,0	1010,51	5,69	16,43	20,85	16,82	3,1	0	0,0
2000-07-30 09:00	305	39	46	1,6	20,93	16,93	129,0	1010,51	5,23	16,93	20,85	17,17	3,0	0	0,0
2000-07-30 09:30	310	39	44	1,6	20,93	17,43	129,0	1010,51	5,05	17,43	20,85	17,57	3,5	0	0,0
2000-07-30 10:00	312	39	45	1,8	20,93	18,13	129,0	1010,51	6,01	18,13	20,85	18,32	3,0	0	0,0
2000-07-30 10:30	317	39	45	2,6	21,03	18,53	129,0	1010,51	6,37	17,74	20,95	18,72	4,3	0	0,0
2000-07-30 11:00	288	39	46	2,6	21,03	18,83	129,0	1010,51	6,97	18,05	20,95	19,07	4,3	0	0,0
2000-07-30 11:30	262	39	41	1,4	21,03	19,63	129,0	1009,51	6,02	19,63	20,95	19,64	4,1	0	0,0
2000-07-30 12:00	289	39	35	3,5	21,03	19,83	129,0	1009,51	3,93	18,13	20,95	19,58	4,9	0	0,0
2000-07-30 12:30	262	38	36	2,6	21,63	19,93	129,0	1009,51	4,42	19,21	21,50	19,72	4,3	0	0,0
2000-07-30 13:00	292	38	35	4,3	21,33	20,03	129,0	1009,51	4,10	17,39	21,20	19,78	5,0	0	0,0

Datum	Vindriktning °	Luftfukt inne Rh%	Luftfukt ute Rh%	Vindhastighet m/s	Temp inne °C	Temp ute °C	Regn månad mm	Luftryck Mbar	Daggpunkt °C	Kyleffekt °C	Vix inne °C	Vix ute °C	Vindby m/s	Korr luftryck	Regn/dygn mm
2000-07-30 13:30	263	38	33	3,1	21,33	20,33	129,0	1009,51	3,53	19,16	21,20	20,00	6,0	0	0,0
2000-07-30 14:00	263	38	32	4,1	21,33	20,73	129,0	1009,51	3,44	18,23	21,20	20,36	6,2	0	0,0
2000-07-30 14:30	316	38	32	2,8	21,43	20,93	129,0	1009,51	3,62	19,82	21,30	20,56	5,4	0	0,0
2000-07-30 15:00	302	38	32	3,5	21,43	21,13	129,0	1009,51	3,79	19,60	21,30	20,76	4,9	0	0,0
2000-07-30 15:30	314	38	32	2,6	21,53	20,93	129,0	1009,51	3,62	20,27	21,40	20,56	5,4	0	0,0
2000-07-30 16:00	325	37	32	1,6	21,63	20,53	129,0	1009,51	3,27	20,53	21,46	20,16	4,1	0	0,0
2000-07-30 16:30	286	38	31	3,3	21,73	20,23	129,0	1009,51	2,56	18,58	21,60	19,82	5,2	0	0,0
2000-07-30 17:00	301	38	32	1,8	21,63	19,13	129,0	1009,51	2,05	19,13	21,50	18,76	4,9	0	0,0
2000-07-30 17:30	322	38	29	2,8	21,73	19,53	129,0	1009,51	1,02	18,29	21,60	19,04	5,0	0	0,0
2000-07-30 18:00	334	37	32	2,2	21,63	19,13	129,0	1009,51	2,05	19,13	21,46	18,76	6,9	0	0,0
2000-07-30 18:30	346	37	33	3,0	21,63	18,73	129,0	1009,51	2,13	17,42	21,46	18,39	5,6	0	0,0
2000-07-30 19:00	336	37	35	2,2	21,63	18,83	129,0	1009,51	3,04	18,83	21,46	18,58	4,5	0	0,0
2000-07-30 19:30	314	37	37	3,3	21,73	18,73	129,0	1009,51	3,74	16,88	21,56	18,56	5,0	0	0,0
2000-07-30 20:00	302	37	40	3,1	21,73	18,93	129,0	1009,51	5,03	17,63	21,56	18,89	4,3	0	0,0
2000-07-30 20:30	301	37	41	3,0	21,73	17,93	129,0	1010,51	4,49	16,54	21,56	17,93	4,5	0	0,0
2000-07-30 21:00	351	37	46	2,2	21,63	16,93	129,0	1010,51	5,23	16,93	21,46	17,17	4,7	0	0,0
2000-07-30 21:30	314	37	51	1,8	21,63	15,63	129,0	1010,51	5,53	15,63	21,46	16,13	2,8	0	0,0
2000-07-30 22:00	310	37	57	1,6	21,53	15,43	129,0	1010,51	6,95	15,43	21,36	16,26	3,0	0	0,0
2000-07-30 22:30	318	38	64	1,8	21,53	14,03	129,0	1010,51	7,32	14,03	21,40	15,28	2,8	0	0,0
2000-07-30 23:00	313	38	66	1,6	21,43	13,43	129,0	1010,51	7,20	13,43	21,30	14,80	2,8	0	0,0
2000-07-30 23:30	316	38	68	1,6	21,33	12,62	129,0	1010,51	6,88	12,62	21,20	14,13	3,3	0	0,0
2000-07-31 00:00	338	38	71	1,6	21,33	11,52	129,0	1010,51	6,45	11,52	21,20	13,23	2,2	0	0,0
2000-07-31 00:30	306	38	74	1,4	21,23	10,82	129,0	1010,51	6,38	10,82	21,10	12,74	2,4	0	0,0
2000-07-31 01:00	324	38	76	1,8	21,23	10,22	129,0	1010,51	6,18	10,22	21,10	12,28	2,4	0	0,0
2000-07-31 01:30	311	38	78	1,6	21,13	9,82	129,0	1010,51	6,17	9,82	21,00	12,03	2,2	0	0,0
2000-07-31 02:00	312	38	80	1,2	21,03	9,32	129,0	1010,51	6,05	9,32	20,90	11,67	2,0	0	0,0
2000-07-31 02:30	300	38	81	1,4	20,93	9,02	129,0	1010,51	5,94	9,02	20,80	11,45	1,8	-0	0,0
2000-07-31 03:00	309	38	83	1,2	20,93	8,52	129,0	1011,51	5,80	8,52	20,80	11,10	2,8	-0	0,0
2000-07-31 03:30	326	38	86	0,0	20,83	8,02	129,0	1011,51	5,82	8,02	20,70	10,83	2,0	0	0,0
2000-07-31 04:00	332	38	87	0,0	20,73	7,52	129,0	1011,51	5,50	7,52	20,60	10,41	2,0	0	0,0
2000-07-31 04:30	304	38	89	0,0	20,73	7,12	129,0	1011,51	5,43	7,12	20,60	10,17	1,8	0	0,0
2000-07-31 05:00	314	38	90	0,0	20,63	7,02	129,0	1011,51	5,49	7,02	20,50	10,16	2,2	0	0,0
2000-07-31 05:30	332	38	88	0,0	20,53	7,22	129,0	1011,51	5,37	7,22	20,40	10,19	2,0	0	0,0
2000-07-31 06:00	318	38	84	0,0	20,53	8,42	129,0	1011,51	5,88	8,42	20,40	11,08	1,6	0	0,0
2000-07-31 06:30	297	38	75	1,6	20,43	9,82	129,0	1011,51	5,60	9,82	20,30	11,81	2,4	0	0,0
2000-07-31 07:00	331	38	72	1,2	20,43	10,12	129,0	1012,51	5,30	10,12	20,30	11,90	2,8	0	0,0
2000-07-31 07:30	329	38	68	2,8	20,33	9,92	129,0	1012,51	4,29	7,80	20,20	11,43	3,7	0	0,0
2000-07-31 08:00	304	38	65	2,0	20,33	10,22	129,0	1012,51	3,94	10,22	20,20	11,54	3,7	0	0,0
2000-07-31 08:30	266	37	61	2,4	20,33	11,32	129,0	1012,51	4,08	10,14	20,16	12,39	4,7	0	0,0
2000-07-31 09:00	342	37	58	2,8	20,23	12,12	129,0	1012,51	4,11	10,20	20,06	13,01	3,9	0	0,0
2000-07-31 09:30	327	37	60	2,4	20,23	12,02	129,0	1012,51	4,50	10,87	20,06	13,03	5,0	0	0,0
2000-07-31 10:00	321	37	62	3,7	20,23	12,42	129,0	1012,51	5,35	9,00	20,06	13,55	4,3	0	0,0
2000-07-31 10:30	318	37	60	2,8	20,23	12,72	129,0	1012,51	5,16	10,86	20,06	13,73	4,1	0	0,0
2000-07-31 11:00	338	37	59	1,4	20,23	13,73	129,0	1012,51	5,86	13,73	20,06	14,67	4,1	0	0,0
2000-07-31 11:30	301	38	55	3,1	20,33	14,23	129,0	1012,51	5,31	12,50	20,20	14,94	4,3	0	0,0
2000-07-31 12:00	338	38	53	2,4	20,33	14,33	129,0	1012,51	4,88	13,30	20,20	14,93	4,3	0	0,0

Datum	Vindriktning °	Luftfukt inne Rh%	Luftfukt ute Rh%	Vindhastighet m/s	Temp inne °C	Temp ute °C	Regn månad mm	Luftryck Mbar	Daggpunkt °C	Kyleffekt °C	Vix inne °C	Vix ute °C	Vindby m/s	Korr luftryck	Regn/dygn mm
2000-07-31 12:30	307	38	53	2,4	20,43	14,93	129,0	1012,51	5,43	13,94	20,30	15,53	4,3	0	0,0
2000-07-31 13:00	315	38	55	1,8	20,53	15,43	129,0	1012,51	6,43	15,43	20,40	16,14	4,7	0	0,0
2000-07-31 13:30	318	38	53	2,4	20,63	16,03	129,0	1012,51	6,45	15,10	20,50	16,63	4,9	0	0,0
2000-07-31 14:00	316	38	50	2,2	20,73	16,63	129,0	1012,51	6,16	16,63	20,60	17,07	4,9	0	0,0
2000-07-31 14:30	302	38	46	3,0	20,83	17,53	129,0	1012,51	5,78	16,10	20,70	17,77	5,4	0	0,0
2000-07-31 15:00	320	38	48	4,9	20,83	17,43	129,0	1012,51	6,31	13,71	20,70	17,77	5,8	0	0,0
2000-07-31 15:30	319	38	47	3,0	20,93	16,93	129,0	1012,51	5,54	15,45	20,80	17,22	7,1	0	0,0
2000-07-31 16:00	315	38	46	2,6	21,03	17,53	129,0	1012,51	5,78	16,68	20,90	17,77	4,3	0	0,0
2000-07-31 16:30	325	38	46	2,8	21,23	16,73	129,0	1012,51	5,05	15,23	21,10	16,97	5,0	0	0,0
2000-07-31 17:00	280	38	47	3,1	21,33	17,23	129,0	1012,51	5,82	15,78	21,20	17,52	6,0	0	0,0
2000-07-31 17:30	323	38	47	3,3	21,33	16,83	129,0	1012,51	5,45	14,74	21,20	17,12	5,8	0	0,0
2000-07-31 18:00	305	38	50	4,3	21,23	16,23	129,0	1012,51	5,79	12,81	21,10	16,67	5,8	0	0,0
2000-07-31 18:30	316	38	51	4,3	21,23	16,13	129,0	1012,51	5,99	12,69	21,10	16,63	6,4	0	0,0
2000-07-31 19:00	275	38	53	2,0	21,23	15,63	129,0	1013,51	6,08	15,63	21,10	16,23	5,8	0	0,0
2000-07-31 19:30	258	38	55	3,7	21,23	15,23	129,0	1013,51	6,25	12,27	21,10	15,94	5,0	0	0,0
2000-07-31 20:00	296	38	56	1,8	21,23	14,63	129,0	1013,51	5,95	14,63	21,10	15,40	5,4	0	0,0
2000-07-31 20:30	320	38	59	3,5	21,13	14,03	129,0	1013,51	6,14	11,57	21,00	14,97	4,7	0	0,0
2000-07-31 21:00	301	38	63	1,6	21,13	12,92	129,0	1013,51	6,05	12,92	21,00	14,11	4,7	0	0,0
2000-07-31 21:30	328	38	68	0,0	21,03	12,02	129,0	1013,51	6,30	12,02	20,90	13,53	2,6	0	0,0
2000-07-31 22:00	315	38	70	1,2	20,93	10,82	129,0	1013,51	5,57	10,82	20,80	12,46	2,6	0	0,0
2000-07-31 22:30	311	38	72	1,4	20,83	10,12	129,0	1014,51	5,30	10,12	20,70	11,90	2,8	0	0,0
2000-07-31 23:00	337	38	79	0,0	20,83	8,82	129,0	1014,51	5,38	8,82	20,70	11,10	2,0	0	0,0
2000-07-31 23:30	351	38	81	0,0	20,83	8,12	129,0	1014,51	5,06	8,12	20,70	10,55	1,6	0	0,0
Medelvärde Månad	267	40	76	1,5	20,55	13,55	76,4	1009,49	8,76	13,08	20,53	15,79	3,1		
Min	0	31	25	0,0	18,53	3,72	0,0	992,50	0,19	-3,03	18,87	6,69	0,0		
Max	356	49	97	8,7	28,44	26,54	129,0	1024,52	16,22	25,94	27,48	26,09	8,9		