

Medeltemperaturer / Max / Min

● Vindkyl medel °C
 ● Dygns medel °C
 ▲ Temp Max
 ● Temp Min
 — Temperatur

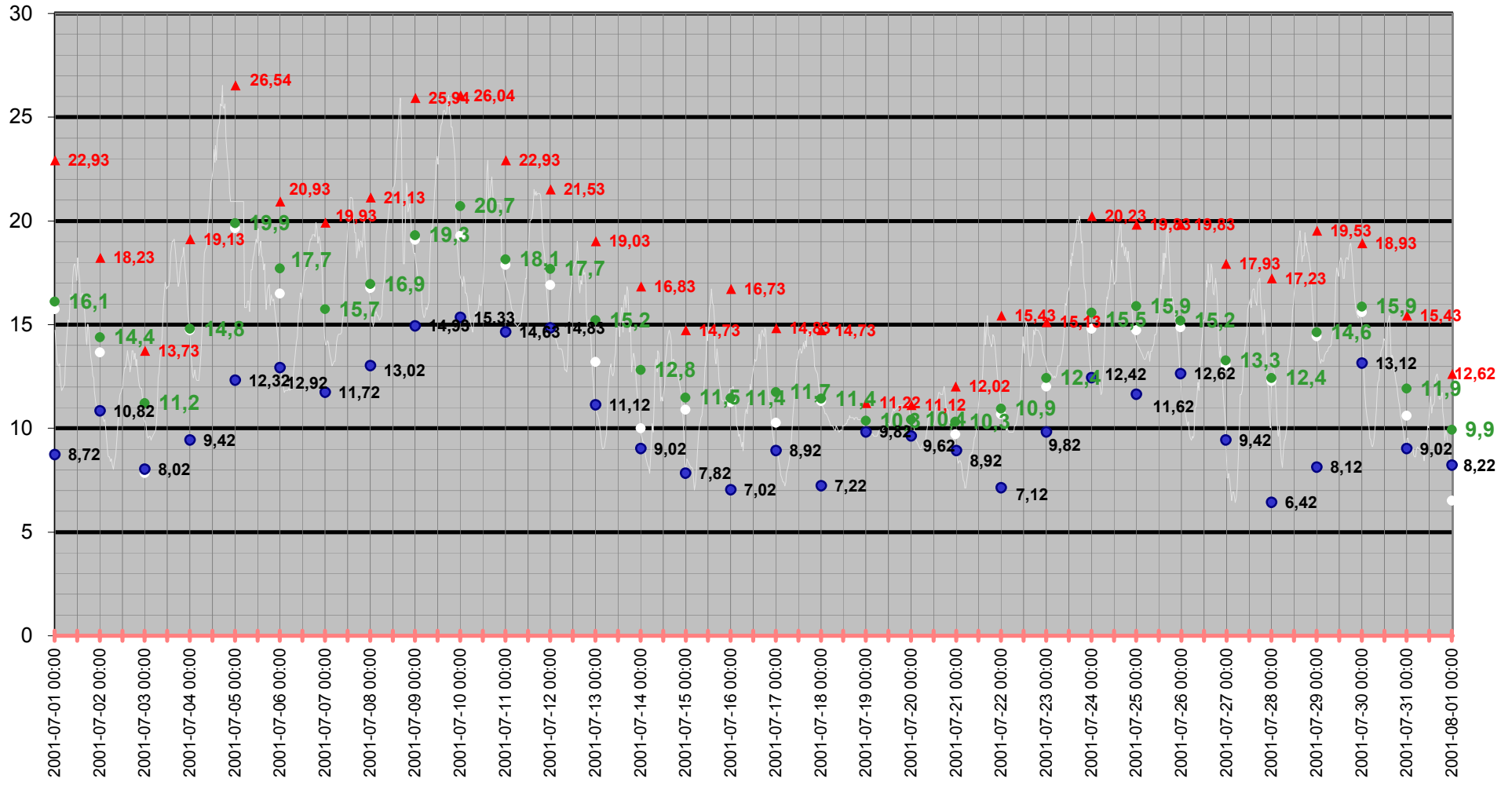

Medeltemperatur

□ Vindkyl medel °C ● Dygns medel °C — Temperatur °C — Kyleffekt °C

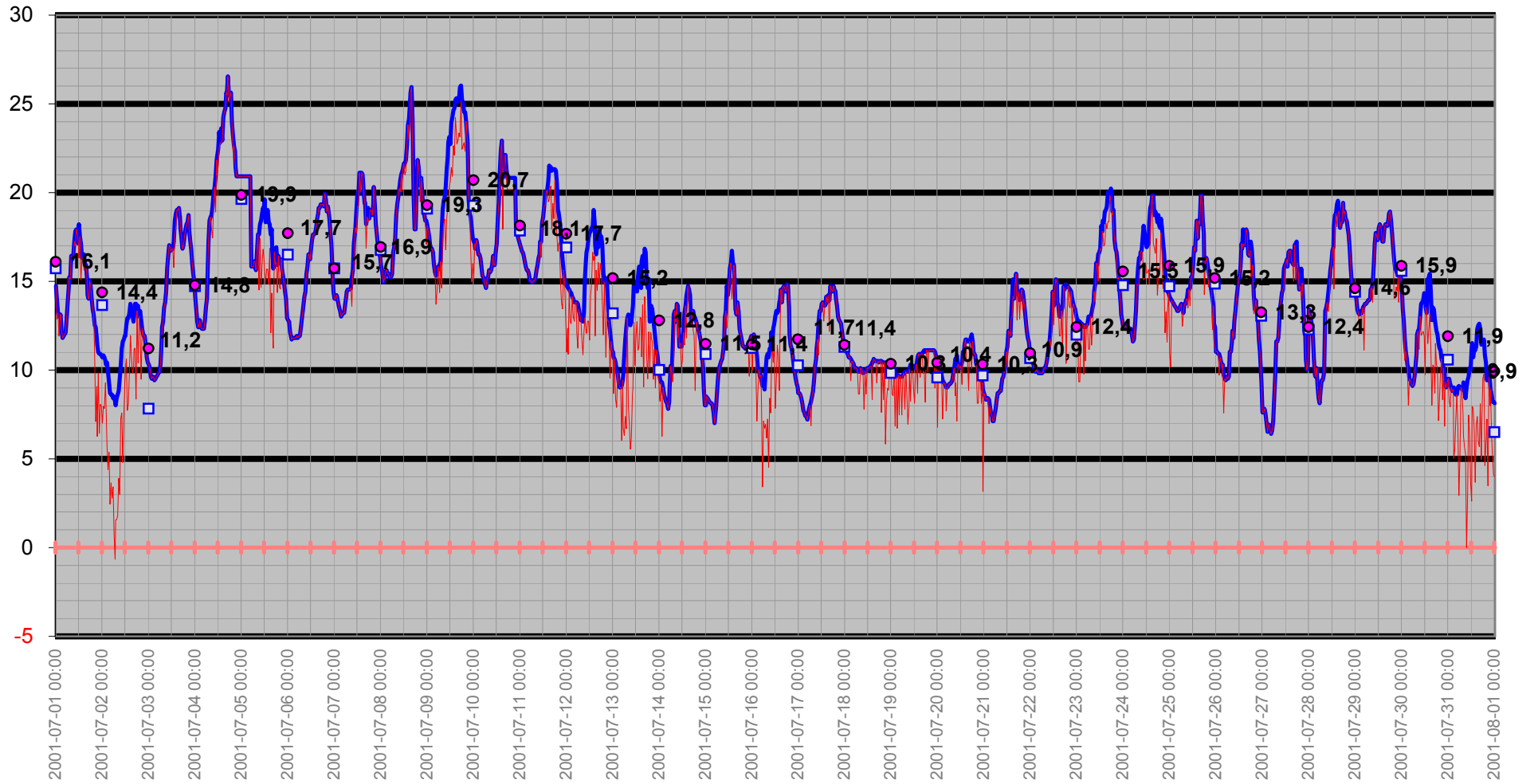

Temperatur/Vindby

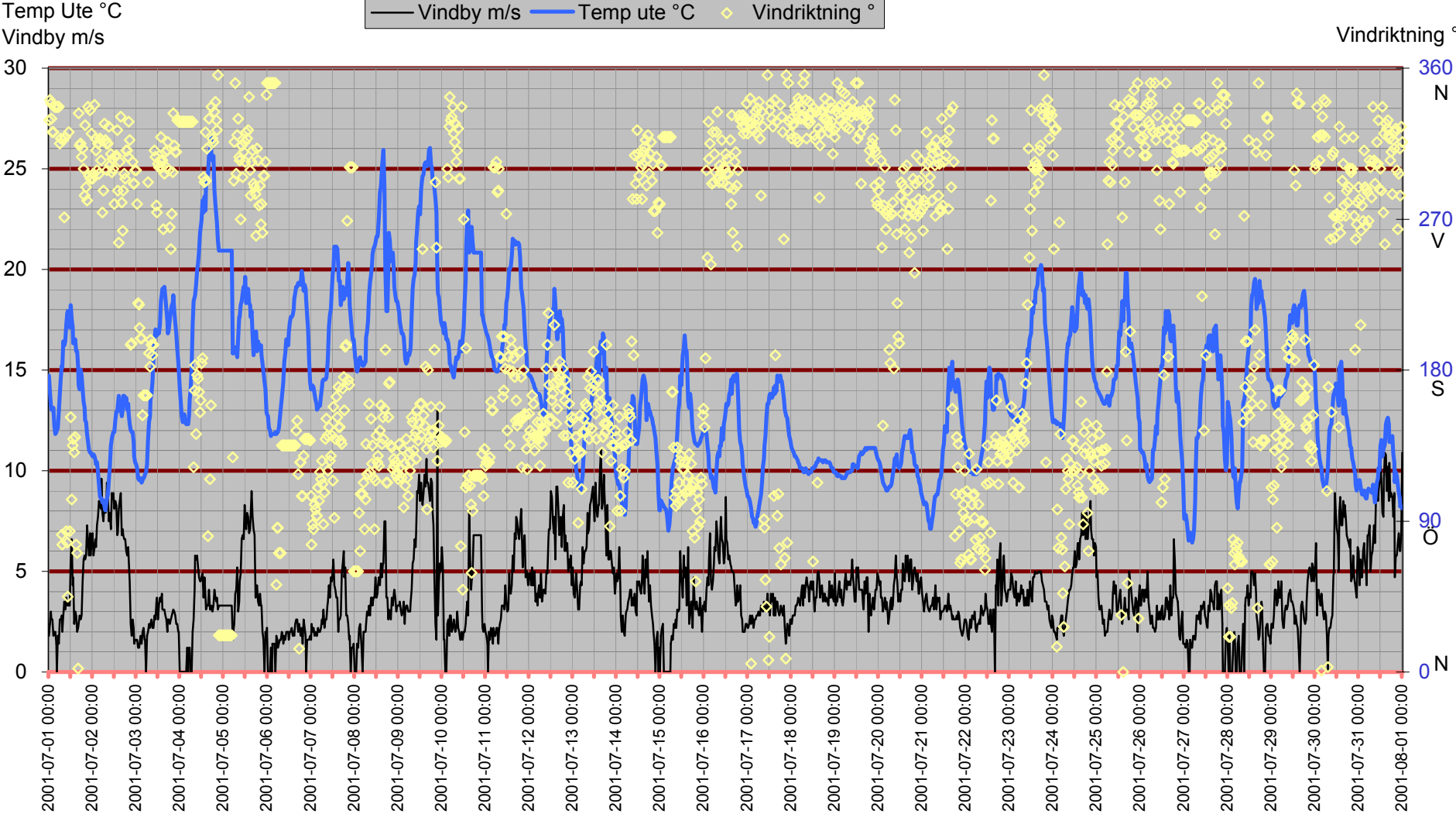

Inne

Temp inne °C

Vindby m/s

Temp ute °C Luftfukt inne Rh%

Rh % inne

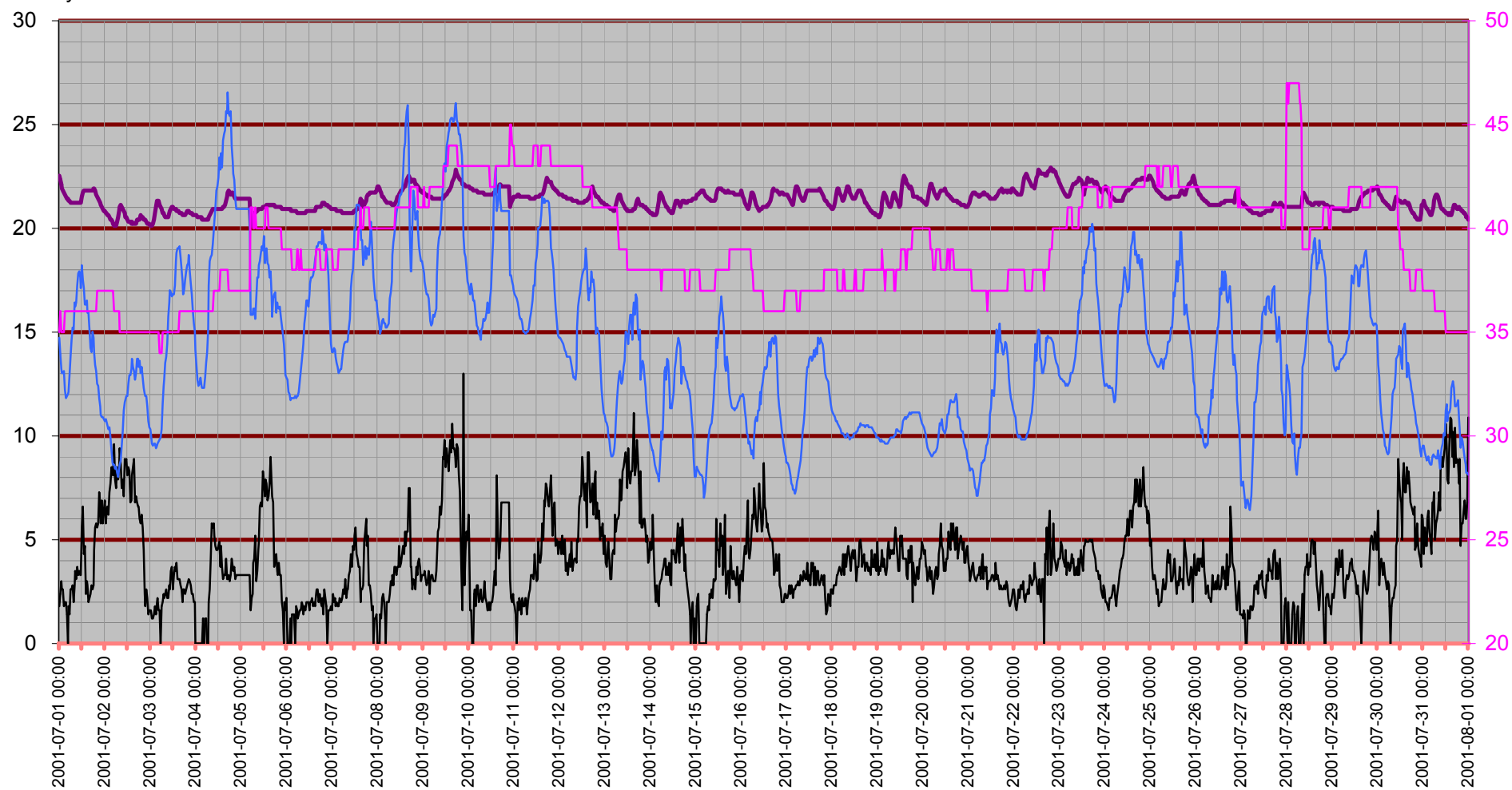

Temperatur inne

Temp inne °C

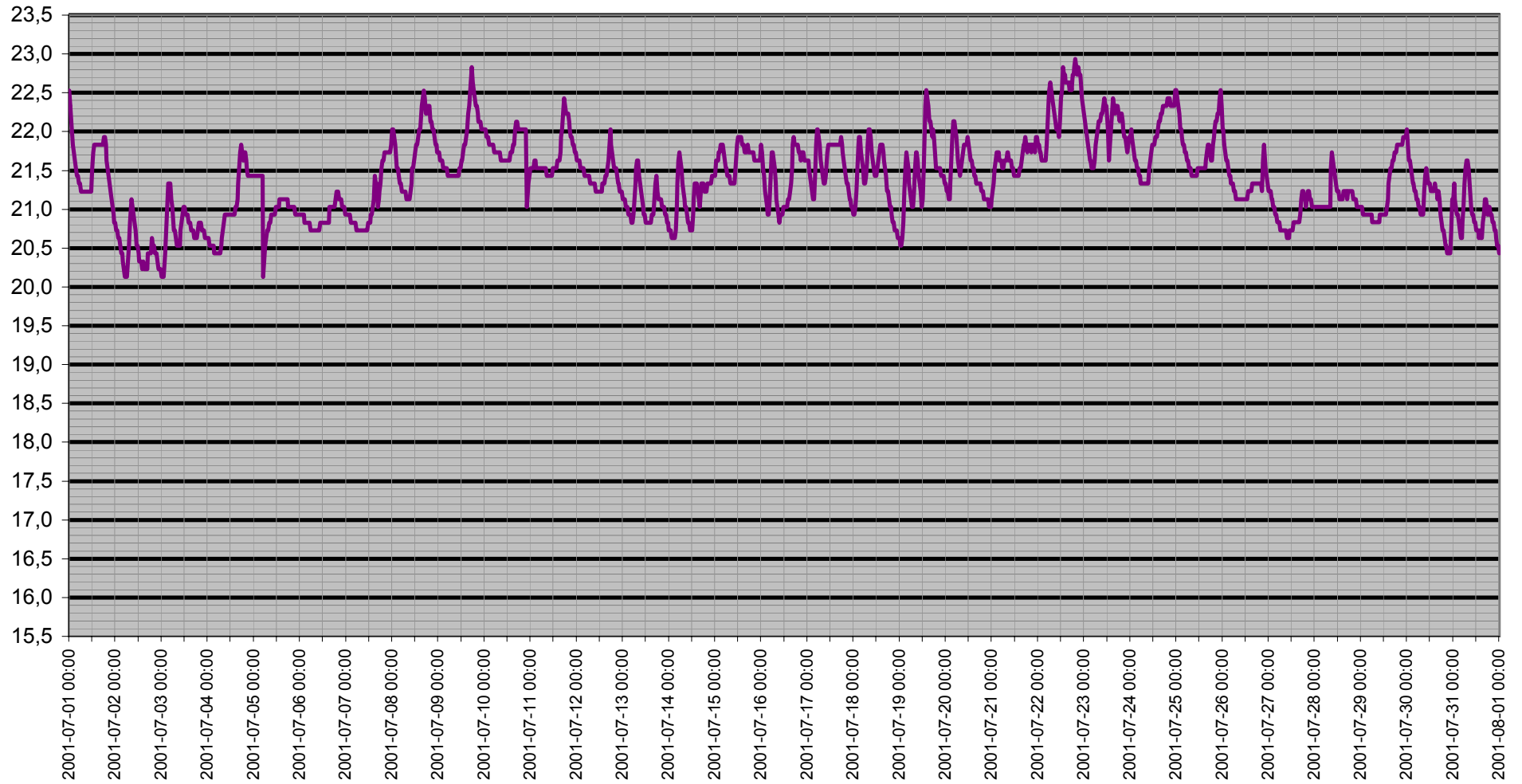

Dagpunkt/Temperatur

Vindhastighet m/s Daggpunkt °C Temp ute °C Luftfukt ute Rh%

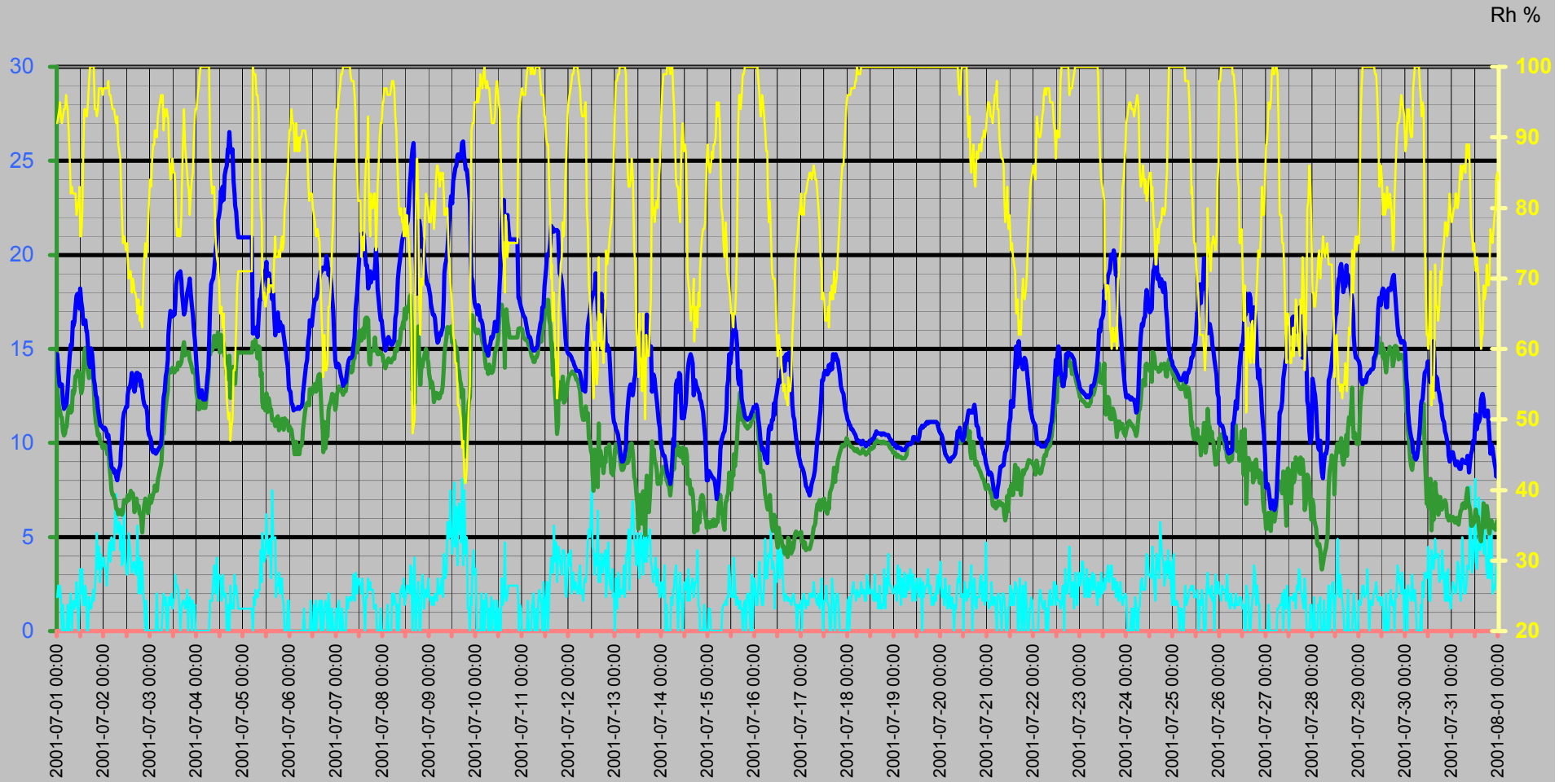

Vinddata

Vindhastighet m/s
Vindby m/s

Vindhastighet m/s — Vindby m/s ◆ Vindriktning ° — Luffukt ute Rh%

Vindriktning °
Rh %

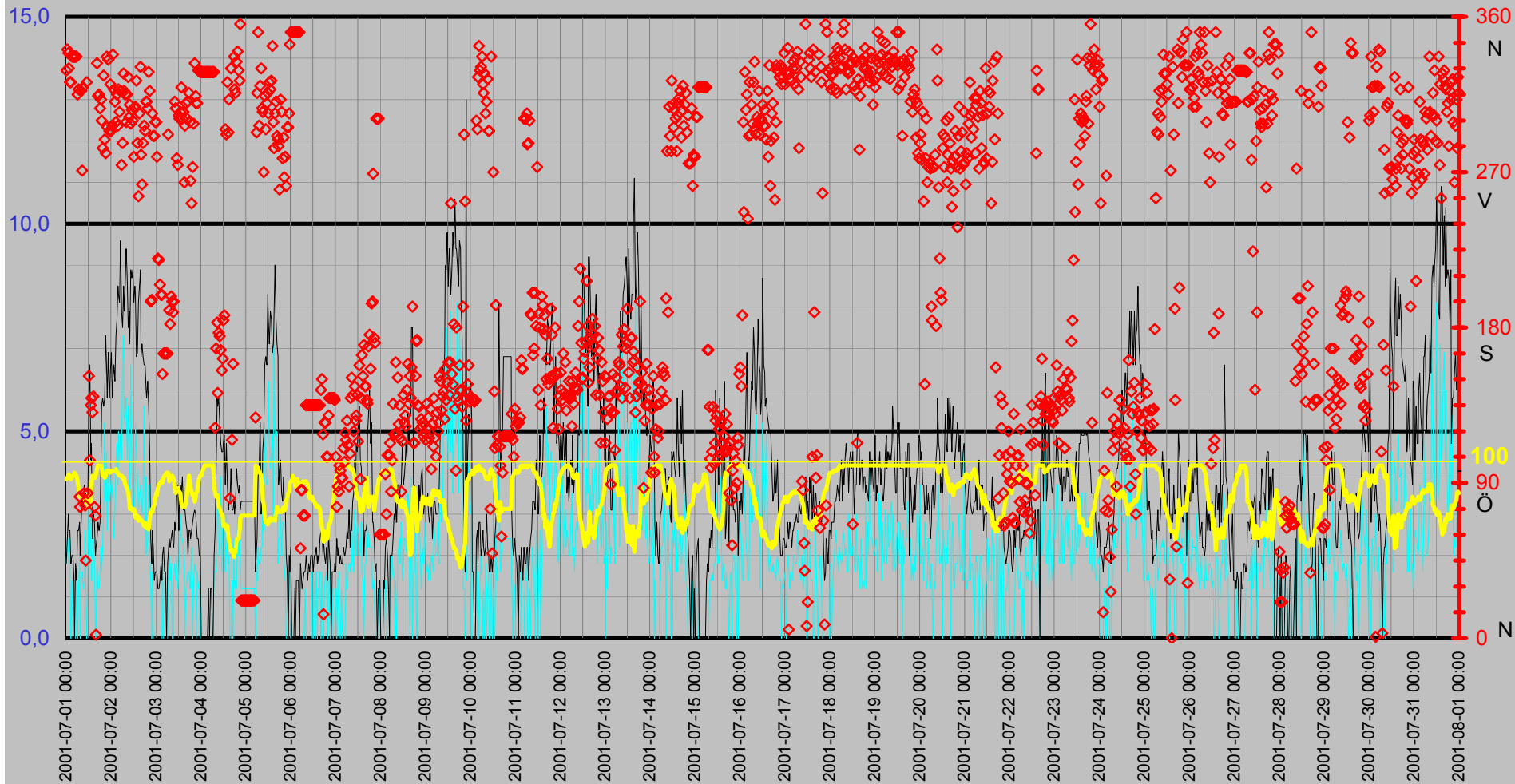

Luffukt Kyleffekt Temp Vind Medeltemperatur

Temp °C
Vind m/s

● Dygns medel °C Vindhastighet m/s Kyleffekt °C Temp ute °C Luffukt ute Rh%

Rh %

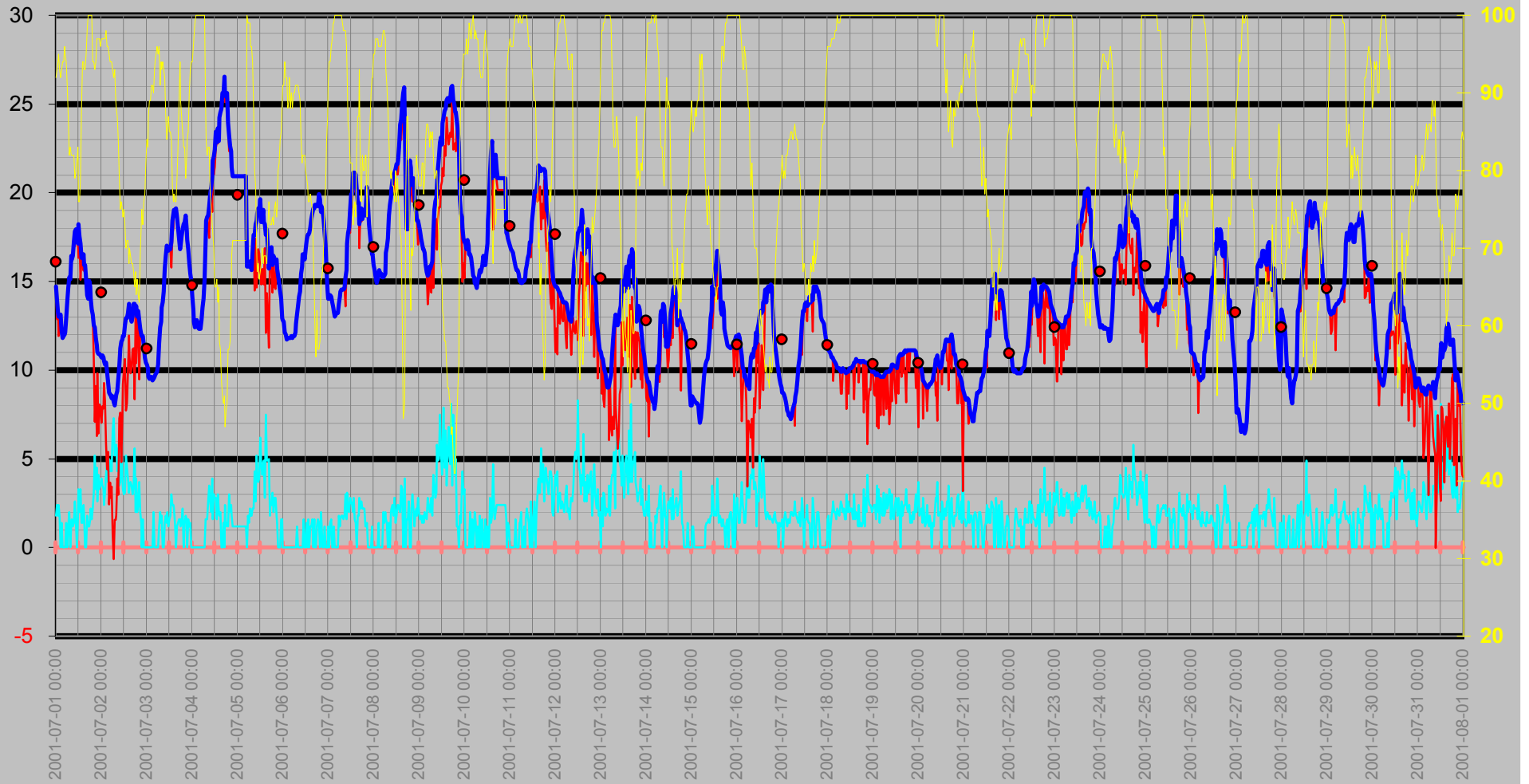

Nederbörd

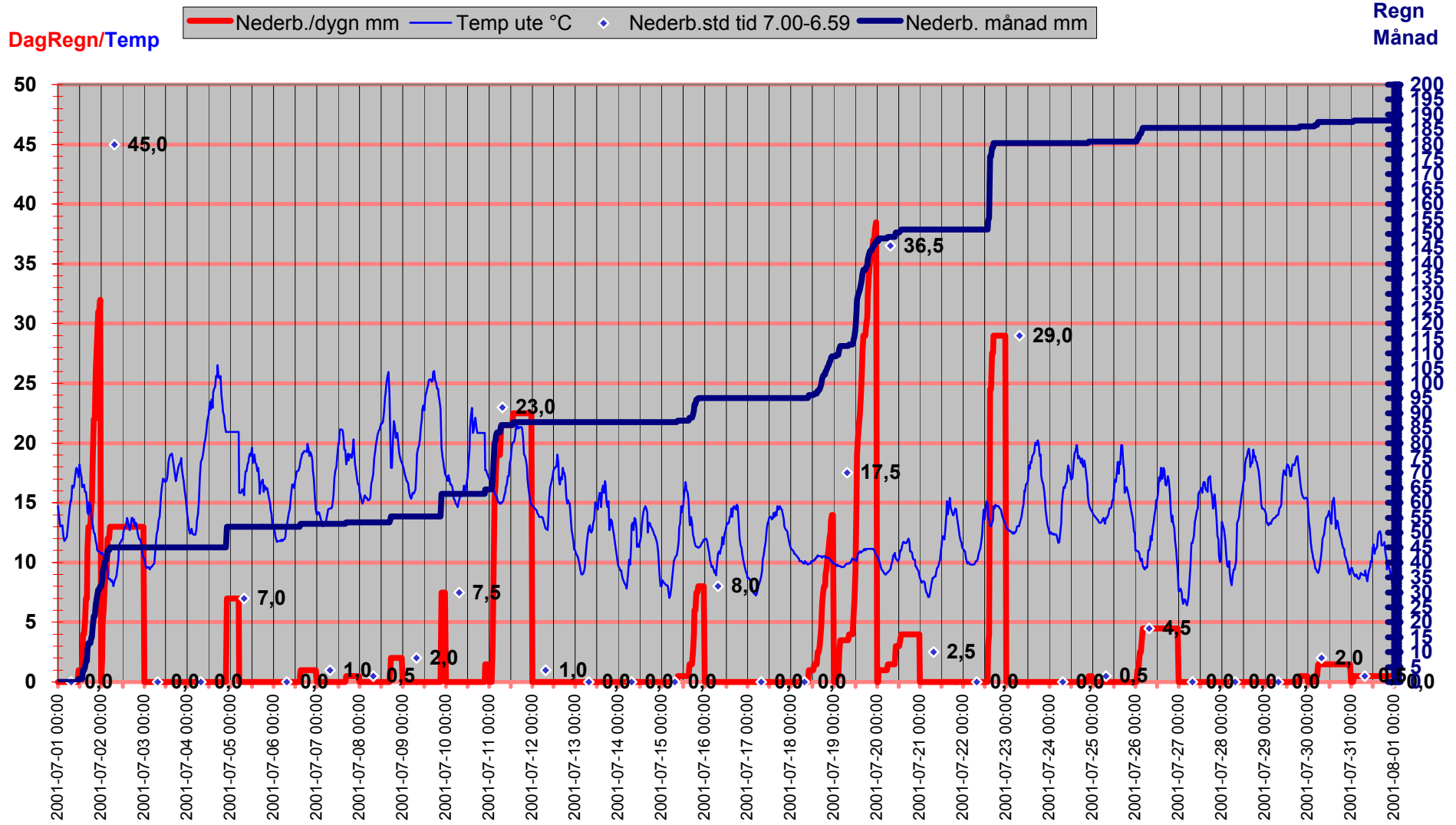

Luftryck/Nederbörd

◆ Luftryck mbar ▬ Nederb./dygn mm Δ Nederb.std tid 7.00-6.59

Luftryck

Nederbörd

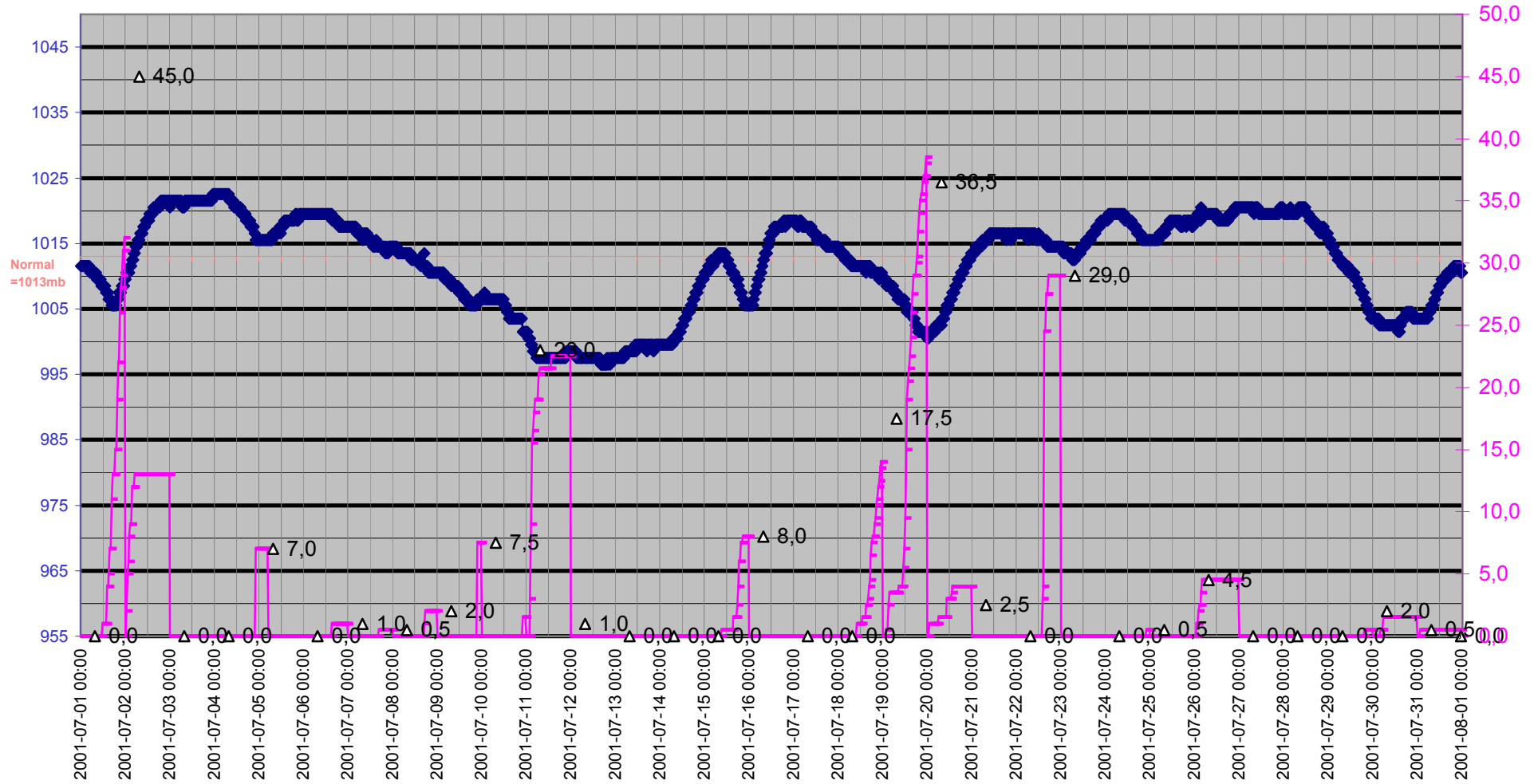

Grund

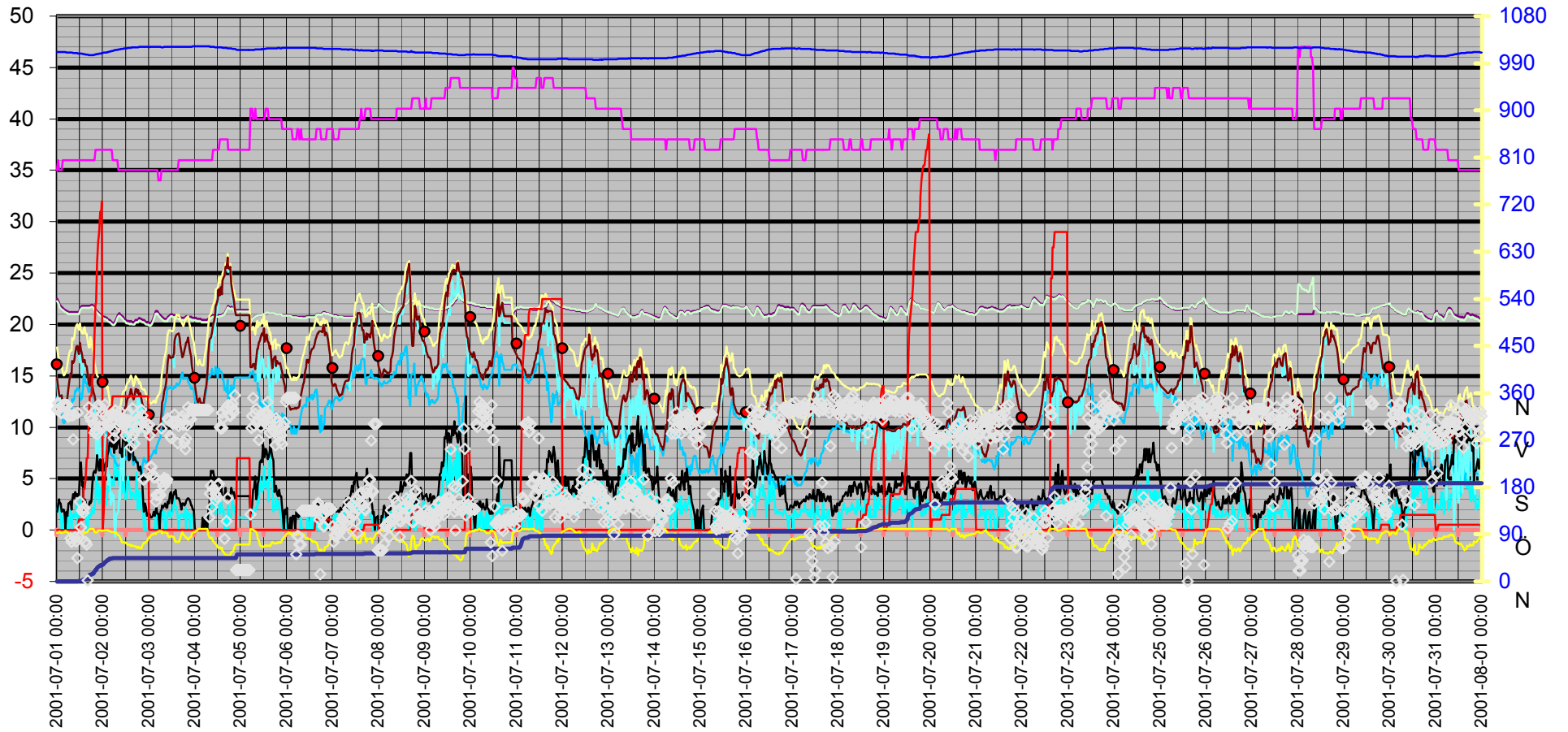
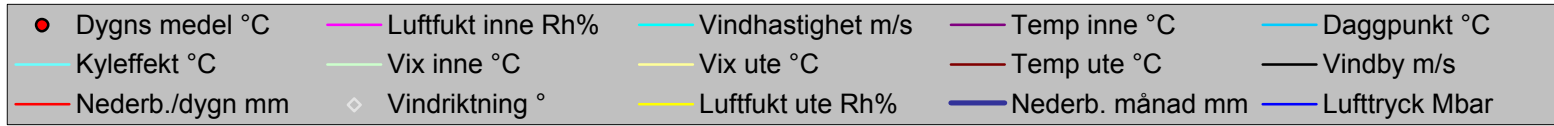

| Datum | Vindriktning | Luftfukt inne | Luftfukt ute | Vindhastighet | Temp inne | Temp ute | Nederb. månad | Lufftryck | Daggpunkt | Kyleffekt | Vix inne | Vix ute | Vindby | Korr lufftryck | Nederb./dygn |
|------------------|--------------|---------------|--------------|---------------|-----------|----------|---------------|-----------|-----------|-----------|----------|---------|--------|----------------|--------------|
| | ° | Rh% | Rh% | m/s | °C | °C | mm | Mbar | °C | °C | °C | °C | m/s | | mm |
| 2001-07-01 00:00 | 329 | 35 | 92 | 1,8 | 22,53 | 14,73 | 0,0 | 1011,51 | 12,93 | 14,73 | 22,28 | 17,78 | 1,8 | 1 | 0,0 |
| 2001-07-01 00:30 | 341 | 36 | 93 | 2,4 | 22,33 | 13,93 | 0,0 | 1011,51 | 12,31 | 12,88 | 22,12 | 17,06 | 2,4 | 1 | 0,0 |
| 2001-07-01 01:00 | 339 | 35 | 94 | 1,8 | 22,13 | 13,23 | 0,0 | 1011,51 | 11,79 | 13,23 | 21,88 | 16,44 | 3,0 | 0 | 0,0 |
| 2001-07-01 01:30 | 330 | 35 | 95 | 2,4 | 21,93 | 13,02 | 0,0 | 1011,51 | 11,76 | 11,93 | 21,68 | 16,33 | 2,6 | 0 | 0,0 |
| 2001-07-01 02:00 | 322 | 35 | 93 | 1,8 | 21,83 | 13,02 | 0,0 | 1011,51 | 11,42 | 13,02 | 21,58 | 16,16 | 2,6 | 0 | 0,0 |
| 2001-07-01 02:30 | 322 | 35 | 92 | 0,0 | 21,73 | 13,12 | 0,0 | 1011,51 | 11,35 | 13,12 | 21,48 | 16,18 | 1,8 | 0 | 0,0 |
| 2001-07-01 03:00 | 337 | 36 | 93 | 1,4 | 21,63 | 12,22 | 0,0 | 1011,51 | 10,63 | 12,22 | 21,42 | 15,36 | 2,0 | 0 | 0,0 |
| 2001-07-01 03:30 | 337 | 36 | 94 | 0,0 | 21,53 | 11,82 | 0,0 | 1011,51 | 10,40 | 11,82 | 21,32 | 15,04 | 2,0 | 0 | 0,0 |
| 2001-07-01 04:00 | 337 | 36 | 94 | 0,0 | 21,43 | 11,92 | 0,0 | 1011,51 | 10,50 | 11,92 | 21,22 | 15,14 | 1,4 | 0 | 0,0 |
| 2001-07-01 04:30 | 337 | 36 | 96 | 0,0 | 21,43 | 12,02 | 0,0 | 1011,51 | 10,93 | 12,02 | 21,22 | 15,41 | 0,0 | 0 | 0,0 |
| 2001-07-01 05:00 | 337 | 36 | 95 | 0,0 | 21,33 | 12,12 | 0,0 | 1010,51 | 10,86 | 12,12 | 21,12 | 15,43 | 1,8 | 0 | 0,0 |
| 2001-07-01 05:30 | 337 | 36 | 94 | 1,4 | 21,33 | 12,92 | 0,0 | 1010,51 | 11,49 | 12,92 | 21,12 | 16,14 | 1,4 | 0 | 0,0 |
| 2001-07-01 06:00 | 315 | 36 | 91 | 0,0 | 21,23 | 13,83 | 0,0 | 1010,51 | 11,87 | 13,83 | 21,02 | 16,80 | 2,6 | 0 | 0,0 |
| 2001-07-01 06:30 | 318 | 36 | 87 | 1,2 | 21,23 | 14,63 | 0,0 | 1010,51 | 11,95 | 14,63 | 21,02 | 17,28 | 2,6 | 0 | 0,0 |
| 2001-07-01 07:00 | 82 | 36 | 82 | 2,0 | 21,23 | 15,23 | 0,0 | 1010,51 | 11,61 | 15,23 | 21,02 | 17,50 | 2,8 | 0 | 0,0 |
| 2001-07-01 07:30 | 76 | 36 | 83 | 0,0 | 21,23 | 15,13 | 0,0 | 1010,51 | 11,70 | 15,13 | 21,02 | 17,48 | 2,0 | 0 | 0,0 |
| 2001-07-01 08:00 | 317 | 36 | 82 | 1,4 | 21,23 | 16,43 | 0,0 | 1010,51 | 12,78 | 16,43 | 21,02 | 18,70 | 2,8 | 0 | 0,0 |
| 2001-07-01 08:30 | 271 | 36 | 82 | 1,6 | 21,23 | 16,23 | 0,0 | 1009,51 | 12,58 | 16,23 | 21,02 | 18,50 | 3,5 | 0 | 0,0 |
| 2001-07-01 09:00 | 319 | 36 | 82 | 1,2 | 21,23 | 16,43 | 0,0 | 1009,51 | 12,78 | 16,43 | 21,02 | 18,70 | 3,1 | 0 | 0,0 |
| 2001-07-01 09:30 | 84 | 36 | 82 | 1,4 | 21,23 | 17,23 | 0,0 | 1009,51 | 13,56 | 17,23 | 21,02 | 19,51 | 3,7 | 0 | 0,0 |
| 2001-07-01 10:00 | 77 | 36 | 79 | 2,6 | 21,23 | 17,83 | 0,0 | 1009,51 | 13,54 | 17,00 | 21,02 | 19,89 | 3,3 | 0 | 0,0 |
| 2001-07-01 10:30 | 45 | 36 | 80 | 1,4 | 21,23 | 17,93 | 0,0 | 1009,51 | 13,84 | 17,93 | 21,02 | 20,06 | 3,5 | 0 | 0,0 |
| 2001-07-01 11:00 | 322 | 36 | 81 | 0,0 | 21,23 | 17,63 | 0,0 | 1008,51 | 13,75 | 17,63 | 21,02 | 19,83 | 3,3 | 0 | 0,0 |
| 2001-07-01 11:30 | 84 | 36 | 83 | 1,8 | 21,23 | 17,13 | 1,0 | 1008,51 | 13,65 | 17,13 | 21,02 | 19,48 | 3,3 | 1 | 1,0 |
| 2001-07-01 12:00 | 152 | 36 | 76 | 3,3 | 21,53 | 18,23 | 1,0 | 1008,51 | 13,31 | 16,32 | 21,32 | 20,08 | 5,6 | 1 | 1,0 |
| 2001-07-01 12:30 | 103 | 36 | 76 | 2,0 | 21,73 | 17,53 | 1,0 | 1008,51 | 12,64 | 17,53 | 21,52 | 19,38 | 6,6 | 0 | 1,0 |
| 2001-07-01 13:00 | 135 | 36 | 79 | 3,3 | 21,83 | 17,13 | 1,0 | 1008,51 | 12,87 | 15,08 | 21,62 | 19,19 | 4,3 | 0 | 1,0 |
| 2001-07-01 13:30 | 139 | 36 | 88 | 1,4 | 21,83 | 16,33 | 1,0 | 1007,51 | 13,80 | 16,33 | 21,62 | 19,06 | 4,7 | 0 | 1,0 |
| 2001-07-01 14:00 | 131 | 36 | 94 | 1,4 | 21,83 | 16,33 | 4,0 | 1007,51 | 14,86 | 16,33 | 21,62 | 19,55 | 2,4 | 3 | 4,0 |
| 2001-07-01 14:30 | 140 | 36 | 94 | 2,4 | 21,83 | 16,53 | 4,0 | 1007,51 | 15,05 | 15,62 | 21,62 | 19,75 | 3,0 | 3 | 4,0 |
| 2001-07-01 15:00 | 76 | 36 | 93 | 1,8 | 21,83 | 15,93 | 5,0 | 1006,51 | 14,29 | 15,93 | 21,62 | 19,06 | 2,8 | 1 | 5,0 |
| 2001-07-01 15:30 | 71 | 36 | 93 | 0,0 | 21,83 | 15,93 | 7,0 | 1006,51 | 14,29 | 15,93 | 21,62 | 19,06 | 2,0 | 3 | 7,0 |
| 2001-07-01 16:00 | 2 | 36 | 95 | 0,0 | 21,83 | 15,13 | 7,0 | 1006,51 | 13,84 | 15,13 | 21,62 | 18,43 | 2,2 | 2 | 7,0 |
| 2001-07-01 16:30 | 333 | 36 | 98 | 1,8 | 21,83 | 14,23 | 11,0 | 1005,51 | 13,44 | 14,23 | 21,62 | 17,78 | 2,4 | 4 | 11,0 |
| 2001-07-01 17:00 | 314 | 36 | 100 | 1,2 | 21,83 | 14,03 | 13,0 | 1005,51 | 13,56 | 14,03 | 21,62 | 17,76 | 2,8 | 6 | 13,0 |
| 2001-07-01 17:30 | 315 | 36 | 100 | 1,2 | 21,83 | 15,03 | 13,0 | 1005,51 | 14,56 | 15,03 | 21,62 | 18,76 | 2,6 | 2 | 13,0 |
| 2001-07-01 18:00 | 307 | 36 | 100 | 1,6 | 21,93 | 14,73 | 13,0 | 1005,51 | 14,26 | 14,73 | 21,72 | 18,46 | 2,8 | 0 | 13,0 |
| 2001-07-01 18:30 | 312 | 36 | 100 | 2,2 | 21,93 | 14,03 | 15,0 | 1005,51 | 13,56 | 14,03 | 21,72 | 17,76 | 4,5 | 2 | 15,0 |
| 2001-07-01 19:00 | 300 | 36 | 100 | 1,6 | 21,83 | 13,43 | 15,0 | 1005,51 | 12,96 | 13,43 | 21,62 | 17,15 | 5,6 | 2 | 15,0 |
| 2001-07-01 19:30 | 284 | 36 | 94 | 2,2 | 21,63 | 13,12 | 19,0 | 1006,51 | 11,69 | 13,12 | 21,42 | 16,34 | 5,8 | 4 | 19,0 |
| 2001-07-01 20:00 | 326 | 37 | 94 | 3,1 | 21,53 | 12,52 | 22,0 | 1006,51 | 11,10 | 10,64 | 21,36 | 15,74 | 5,6 | 7 | 22,0 |
| 2001-07-01 20:30 | 289 | 37 | 93 | 5,2 | 21,43 | 12,42 | 22,0 | 1007,51 | 10,83 | 7,10 | 21,26 | 15,56 | 5,8 | 3 | 22,0 |
| 2001-07-01 21:00 | 281 | 37 | 94 | 3,3 | 21,33 | 11,82 | 26,0 | 1007,51 | 10,40 | 9,09 | 21,16 | 15,04 | 7,3 | 4 | 26,0 |
| 2001-07-01 21:30 | 337 | 37 | 97 | 4,5 | 21,23 | 11,42 | 28,0 | 1007,51 | 10,49 | 6,27 | 21,06 | 14,89 | 6,4 | 6 | 28,0 |
| 2001-07-01 22:00 | 296 | 37 | 97 | 2,6 | 21,13 | 11,02 | 29,0 | 1008,51 | 10,10 | 9,82 | 20,96 | 14,49 | 5,8 | 3 | 29,0 |
| 2001-07-01 22:30 | 335 | 37 | 97 | 4,1 | 21,03 | 10,92 | 31,0 | 1008,51 | 10,00 | 6,43 | 20,86 | 14,39 | 6,9 | 3 | 31,0 |

| Datum | Vindriktning ° | Luftfukt inne Rh% | Luftfukt ute Rh% | Vindhastighet m/s | Temp inne °C | Temp ute °C | Nederb. månad mm | Luftryck Mbar | Daggpunkt °C | Kyleffekt °C | Vix inne °C | Vix ute °C | Vindby m/s | Korr luftryck | Nederb./dygn mm |
|------------------|-------------------|----------------------|---------------------|----------------------|-----------------|----------------|---------------------|------------------|-----------------|-----------------|----------------|---------------|---------------|---------------|--------------------|
| 2001-07-01 23:00 | 294 | 37 | 97 | 3,3 | 20,93 | 10,92 | 31,0 | 1008,51 | 10,00 | 8,07 | 20,76 | 14,39 | 5,8 | 2 | 31,0 |
| 2001-07-01 23:30 | 321 | 37 | 96 | 3,5 | 20,83 | 10,82 | 32,0 | 1009,51 | 9,74 | 7,96 | 20,66 | 14,21 | 6,4 | 1 | 32,0 |
| 2001-07-02 00:00 | 294 | 37 | 97 | 3,9 | 20,83 | 10,72 | 32,0 | 1009,51 | 9,80 | 7,02 | 20,66 | 14,19 | 6,9 | 4 | 0,0 |
| 2001-07-02 00:30 | 297 | 37 | 97 | 3,5 | 20,73 | 10,82 | 34,0 | 1010,51 | 9,90 | 7,96 | 20,56 | 14,29 | 5,8 | 5 | 2,0 |
| 2001-07-02 01:00 | 338 | 37 | 97 | 3,3 | 20,73 | 10,72 | 37,0 | 1010,51 | 9,80 | 7,85 | 20,56 | 14,19 | 6,2 | 5 | 5,0 |
| 2001-07-02 01:30 | 318 | 37 | 97 | 2,4 | 20,63 | 10,52 | 38,0 | 1010,51 | 9,60 | 9,29 | 20,46 | 13,99 | 6,6 | 4 | 6,0 |
| 2001-07-02 02:00 | 311 | 37 | 97 | 3,1 | 20,63 | 10,32 | 40,0 | 1010,51 | 9,40 | 8,24 | 20,46 | 13,79 | 6,2 | 3 | 8,0 |
| 2001-07-02 02:30 | 299 | 37 | 98 | 4,1 | 20,53 | 10,42 | 41,0 | 1011,51 | 9,66 | 5,83 | 20,36 | 13,98 | 7,3 | 3 | 9,0 |
| 2001-07-02 03:00 | 315 | 37 | 96 | 4,7 | 20,43 | 9,92 | 41,0 | 1011,51 | 8,84 | 4,41 | 20,26 | 13,31 | 7,7 | 1 | 9,0 |
| 2001-07-02 03:30 | 297 | 37 | 96 | 3,7 | 20,43 | 9,32 | 44,0 | 1012,51 | 8,25 | 5,38 | 20,26 | 12,71 | 8,5 | 3 | 12,0 |
| 2001-07-02 04:00 | 318 | 37 | 95 | 5,0 | 20,33 | 8,72 | 44,0 | 1012,51 | 7,50 | 2,44 | 20,16 | 12,02 | 8,3 | 3 | 12,0 |
| 2001-07-02 04:30 | 305 | 37 | 94 | 4,3 | 20,23 | 8,62 | 44,0 | 1013,51 | 7,24 | 3,66 | 20,06 | 11,84 | 8,1 | 0 | 12,0 |
| 2001-07-02 05:00 | 317 | 36 | 94 | 4,9 | 20,13 | 8,62 | 45,0 | 1013,51 | 7,24 | 2,80 | 19,92 | 11,84 | 9,6 | 1 | 13,0 |
| 2001-07-02 05:30 | 274 | 36 | 94 | 4,3 | 20,13 | 8,42 | 45,0 | 1014,51 | 7,04 | 3,42 | 19,92 | 11,64 | 7,9 | 1 | 13,0 |
| 2001-07-02 06:00 | 287 | 36 | 93 | 6,6 | 20,13 | 8,52 | 45,0 | 1014,51 | 6,98 | 0,72 | 19,92 | 11,66 | 7,5 | 0 | 13,0 |
| 2001-07-02 06:30 | 327 | 36 | 92 | 7,3 | 20,33 | 8,22 | 45,0 | 1015,51 | 6,52 | -0,66 | 20,12 | 11,28 | 8,5 | 0 | 13,0 |
| 2001-07-02 07:00 | 317 | 36 | 93 | 5,2 | 20,53 | 8,02 | 45,0 | 1015,51 | 6,48 | 1,56 | 20,32 | 11,16 | 7,9 | 0 | 13,0 |
| 2001-07-02 07:30 | 315 | 36 | 89 | 5,4 | 20,83 | 8,42 | 45,0 | 1015,51 | 6,22 | 1,57 | 20,62 | 11,23 | 8,5 | 0 | 13,0 |
| 2001-07-02 08:00 | 299 | 35 | 88 | 5,8 | 21,03 | 8,62 | 45,0 | 1016,51 | 6,24 | 1,82 | 20,78 | 11,36 | 9,4 | 0 | 13,0 |
| 2001-07-02 08:30 | 315 | 35 | 87 | 4,3 | 21,13 | 8,82 | 45,0 | 1016,51 | 6,27 | 3,90 | 20,88 | 11,48 | 8,7 | 0 | 13,0 |
| 2001-07-02 09:00 | 325 | 35 | 84 | 5,6 | 21,03 | 9,52 | 45,0 | 1016,51 | 6,43 | 2,98 | 20,78 | 11,95 | 7,5 | 0 | 13,0 |
| 2001-07-02 09:30 | 302 | 35 | 79 | 3,5 | 20,93 | 10,22 | 45,0 | 1017,52 | 6,18 | 7,28 | 20,68 | 12,28 | 7,9 | 0 | 13,0 |
| 2001-07-02 10:00 | 309 | 35 | 75 | 3,7 | 20,83 | 11,22 | 45,0 | 1017,52 | 6,36 | 7,60 | 20,58 | 13,00 | 7,1 | 0 | 13,0 |
| 2001-07-02 10:30 | 298 | 35 | 76 | 6,6 | 20,73 | 11,62 | 45,0 | 1017,52 | 6,95 | 4,81 | 20,48 | 13,47 | 8,9 | 0 | 13,0 |
| 2001-07-02 11:00 | 306 | 35 | 75 | 4,1 | 20,53 | 11,72 | 45,0 | 1018,52 | 6,85 | 7,39 | 20,28 | 13,50 | 8,7 | 0 | 13,0 |
| 2001-07-02 11:30 | 300 | 35 | 74 | 3,3 | 20,53 | 11,92 | 45,0 | 1018,52 | 6,83 | 9,20 | 20,28 | 13,63 | 8,9 | 0 | 13,0 |
| 2001-07-02 12:00 | 279 | 35 | 75 | 3,0 | 20,43 | 11,92 | 45,0 | 1018,52 | 7,04 | 9,99 | 20,18 | 13,70 | 8,1 | 0 | 13,0 |
| 2001-07-02 12:30 | 307 | 35 | 73 | 3,1 | 20,33 | 12,52 | 45,0 | 1018,52 | 7,20 | 10,64 | 20,08 | 14,17 | 8,5 | 0 | 13,0 |
| 2001-07-02 13:00 | 308 | 35 | 70 | 5,2 | 20,33 | 12,92 | 45,0 | 1019,52 | 6,95 | 7,73 | 20,08 | 14,37 | 8,3 | 0 | 13,0 |
| 2001-07-02 13:30 | 323 | 35 | 71 | 4,5 | 20,33 | 12,92 | 45,0 | 1019,52 | 7,16 | 8,13 | 20,08 | 14,43 | 6,8 | 0 | 13,0 |
| 2001-07-02 14:00 | 287 | 35 | 71 | 3,9 | 20,23 | 13,23 | 45,0 | 1019,52 | 7,45 | 9,94 | 19,98 | 14,73 | 6,9 | 0 | 13,0 |
| 2001-07-02 14:30 | 256 | 35 | 68 | 3,1 | 20,33 | 13,73 | 45,0 | 1019,52 | 7,27 | 11,95 | 20,08 | 15,04 | 8,1 | 0 | 13,0 |
| 2001-07-02 15:00 | 304 | 35 | 70 | 3,5 | 20,23 | 13,33 | 45,0 | 1020,52 | 7,33 | 10,78 | 19,98 | 14,77 | 8,5 | 0 | 13,0 |
| 2001-07-02 15:30 | 331 | 35 | 69 | 3,7 | 20,23 | 13,12 | 45,0 | 1020,52 | 6,92 | 9,82 | 19,98 | 14,50 | 8,9 | 0 | 13,0 |
| 2001-07-02 16:00 | 280 | 35 | 68 | 3,5 | 20,23 | 12,72 | 45,0 | 1020,52 | 6,32 | 10,11 | 19,98 | 14,04 | 6,8 | 0 | 13,0 |
| 2001-07-02 16:30 | 263 | 35 | 68 | 3,0 | 20,23 | 13,02 | 45,0 | 1020,52 | 6,60 | 11,19 | 19,98 | 14,34 | 7,1 | 0 | 13,0 |
| 2001-07-02 17:00 | 287 | 35 | 67 | 3,5 | 20,43 | 13,73 | 45,0 | 1020,52 | 7,04 | 11,24 | 20,18 | 14,98 | 6,8 | 0 | 13,0 |
| 2001-07-02 17:30 | 297 | 35 | 65 | 5,6 | 20,43 | 13,73 | 45,0 | 1020,52 | 6,58 | 8,35 | 20,18 | 14,85 | 6,6 | 0 | 13,0 |
| 2001-07-02 18:00 | 294 | 35 | 67 | 2,0 | 20,43 | 13,33 | 45,0 | 1020,52 | 6,66 | 13,33 | 20,18 | 14,58 | 6,6 | 0 | 13,0 |
| 2001-07-02 18:30 | 311 | 35 | 64 | 3,9 | 20,43 | 13,63 | 45,0 | 1020,52 | 6,25 | 10,40 | 20,18 | 14,69 | 6,0 | 0 | 13,0 |
| 2001-07-02 19:00 | 311 | 35 | 66 | 2,0 | 20,63 | 13,02 | 45,0 | 1021,52 | 6,15 | 13,02 | 20,38 | 14,21 | 5,8 | 0 | 13,0 |
| 2001-07-02 19:30 | 307 | 35 | 64 | 2,4 | 20,53 | 13,33 | 45,0 | 1021,52 | 5,96 | 12,25 | 20,28 | 14,39 | 6,2 | 0 | 13,0 |
| 2001-07-02 20:00 | 328 | 35 | 63 | 3,7 | 20,53 | 12,82 | 45,0 | 1021,52 | 5,25 | 9,47 | 20,28 | 13,83 | 5,6 | 0 | 13,0 |
| 2001-07-02 20:30 | 317 | 35 | 69 | 2,0 | 20,43 | 12,32 | 45,0 | 1021,52 | 6,16 | 12,32 | 20,18 | 13,70 | 4,5 | 0 | 13,0 |
| 2001-07-02 21:00 | 195 | 35 | 73 | 1,4 | 20,43 | 12,02 | 45,0 | 1021,52 | 6,72 | 12,02 | 20,18 | 13,67 | 2,4 | 0 | 13,0 |
| 2001-07-02 21:30 | 196 | 35 | 75 | 0,0 | 20,43 | 11,92 | 45,0 | 1021,52 | 7,04 | 11,92 | 20,18 | 13,70 | 1,8 | 0 | 13,0 |

| Datum | Vindriktning ° | Luftfukt inne Rh% | Luftfukt ute Rh% | Vindhastighet m/s | Temp inne °C | Temp ute °C | Nederb. månad mm | Luftryck Mbar | Daggpunkt °C | Kyleffekt °C | Vix inne °C | Vix ute °C | Vindby m/s | Korr luftryck | Nederb./dygn mm |
|------------------|-------------------|----------------------|---------------------|----------------------|-----------------|----------------|---------------------|------------------|-----------------|-----------------|----------------|---------------|---------------|---------------|--------------------|
| 2001-07-02 22:00 | 304 | 35 | 73 | 1,6 | 20,33 | 11,92 | 45,0 | 1021,52 | 6,63 | 11,92 | 20,08 | 13,57 | 2,6 | 0 | 13,0 |
| 2001-07-02 22:30 | 291 | 35 | 76 | 0,0 | 20,23 | 11,42 | 45,0 | 1021,52 | 6,76 | 11,42 | 19,98 | 13,27 | 2,2 | 0 | 13,0 |
| 2001-07-02 23:00 | 291 | 35 | 77 | 0,0 | 20,23 | 10,72 | 45,0 | 1021,52 | 6,28 | 10,72 | 19,98 | 12,64 | 1,4 | 0 | 13,0 |
| 2001-07-02 23:30 | 299 | 35 | 81 | 0,0 | 20,23 | 10,42 | 45,0 | 1021,52 | 6,75 | 10,42 | 19,98 | 12,63 | 1,6 | 0 | 13,0 |
| 2001-07-03 00:00 | 299 | 35 | 84 | 0,0 | 20,13 | 10,32 | 45,0 | 1020,52 | 7,21 | 10,32 | 19,88 | 12,75 | 1,6 | 0 | 0,0 |
| 2001-07-03 00:30 | 279 | 35 | 83 | 0,0 | 20,13 | 10,12 | 45,0 | 1021,52 | 6,83 | 10,12 | 19,88 | 12,47 | 1,6 | 0 | 0,0 |
| 2001-07-03 01:00 | 220 | 35 | 87 | 0,0 | 20,13 | 9,62 | 45,0 | 1021,52 | 7,05 | 9,62 | 19,88 | 12,28 | 1,2 | 0 | 0,0 |
| 2001-07-03 01:30 | 219 | 35 | 89 | 0,0 | 20,23 | 9,52 | 45,0 | 1021,52 | 7,30 | 9,52 | 19,98 | 12,34 | 1,2 | 0 | 0,0 |
| 2001-07-03 02:00 | 205 | 35 | 89 | 0,0 | 20,43 | 9,62 | 45,0 | 1021,52 | 7,40 | 9,62 | 20,18 | 12,44 | 1,4 | 0 | 0,0 |
| 2001-07-03 02:30 | 199 | 35 | 91 | 0,0 | 20,73 | 9,62 | 45,0 | 1021,52 | 7,73 | 9,62 | 20,48 | 12,60 | 1,8 | 0 | 0,0 |
| 2001-07-03 03:00 | 199 | 35 | 91 | 0,0 | 21,03 | 9,42 | 45,0 | 1021,52 | 7,54 | 9,42 | 20,78 | 12,40 | 1,4 | 0 | 0,0 |
| 2001-07-03 03:30 | 153 | 35 | 90 | 2,0 | 21,33 | 9,52 | 45,0 | 1021,52 | 7,47 | 9,52 | 21,08 | 12,41 | 2,0 | 0 | 0,0 |
| 2001-07-03 04:00 | 165 | 35 | 93 | 0,0 | 21,33 | 9,62 | 45,0 | 1021,52 | 8,06 | 9,62 | 21,08 | 12,76 | 2,2 | 0 | 0,0 |
| 2001-07-03 04:30 | 165 | 35 | 94 | 0,0 | 21,33 | 9,72 | 45,0 | 1021,52 | 8,33 | 9,72 | 21,08 | 12,94 | 1,6 | 0 | 0,0 |
| 2001-07-03 05:00 | 165 | 34 | 95 | 0,0 | 21,13 | 9,82 | 45,0 | 1021,52 | 8,59 | 9,82 | 20,84 | 13,12 | 1,6 | 0 | 0,0 |
| 2001-07-03 05:30 | 165 | 34 | 96 | 0,0 | 21,03 | 9,92 | 45,0 | 1021,52 | 8,84 | 9,92 | 20,74 | 13,31 | 0,0 | 0 | 0,0 |
| 2001-07-03 06:00 | 165 | 34 | 95 | 0,0 | 20,93 | 10,32 | 45,0 | 1021,52 | 9,08 | 10,32 | 20,64 | 13,62 | 1,8 | 0 | 0,0 |
| 2001-07-03 06:30 | 292 | 35 | 96 | 1,2 | 20,73 | 11,52 | 45,0 | 1020,52 | 10,43 | 11,52 | 20,48 | 14,91 | 2,0 | 0 | 0,0 |
| 2001-07-03 07:00 | 190 | 35 | 91 | 2,0 | 20,73 | 12,42 | 45,0 | 1020,52 | 10,49 | 12,42 | 20,48 | 15,40 | 2,4 | 0 | 0,0 |
| 2001-07-03 07:30 | 182 | 35 | 94 | 1,4 | 20,63 | 12,72 | 45,0 | 1020,52 | 11,29 | 12,72 | 20,38 | 15,94 | 2,2 | 0 | 0,0 |
| 2001-07-03 08:00 | 198 | 35 | 93 | 1,8 | 20,53 | 13,53 | 45,0 | 1021,52 | 11,92 | 13,53 | 20,28 | 16,66 | 2,4 | 0 | 0,0 |
| 2001-07-03 08:30 | 195 | 35 | 94 | 0,0 | 20,53 | 13,83 | 45,0 | 1021,52 | 12,38 | 13,83 | 20,28 | 17,04 | 2,6 | 0 | 0,0 |
| 2001-07-03 09:00 | 189 | 35 | 93 | 0,0 | 20,53 | 14,43 | 45,0 | 1021,52 | 12,81 | 14,43 | 20,28 | 17,56 | 2,2 | 0 | 0,0 |
| 2001-07-03 09:30 | 195 | 35 | 92 | 1,4 | 20,53 | 15,73 | 45,0 | 1021,52 | 13,92 | 15,73 | 20,28 | 18,78 | 2,2 | 0 | 0,0 |
| 2001-07-03 10:00 | 311 | 35 | 87 | 1,8 | 20,73 | 16,43 | 45,0 | 1021,52 | 13,72 | 16,43 | 20,48 | 19,08 | 2,8 | 0 | 0,0 |
| 2001-07-03 10:30 | 307 | 35 | 84 | 1,4 | 20,83 | 17,03 | 45,0 | 1021,52 | 13,75 | 17,03 | 20,58 | 19,45 | 2,6 | 0 | 0,0 |
| 2001-07-03 11:00 | 278 | 35 | 85 | 2,0 | 20,93 | 16,93 | 45,0 | 1021,52 | 13,84 | 16,93 | 20,68 | 19,43 | 3,5 | 0 | 0,0 |
| 2001-07-03 11:30 | 274 | 35 | 87 | 1,2 | 21,03 | 16,73 | 45,0 | 1021,52 | 14,01 | 16,73 | 20,78 | 19,38 | 3,7 | 0 | 0,0 |
| 2001-07-03 12:00 | 303 | 35 | 85 | 1,6 | 21,03 | 16,83 | 45,0 | 1021,52 | 13,74 | 16,83 | 20,78 | 19,33 | 2,6 | 0 | 0,0 |
| 2001-07-03 12:30 | 301 | 35 | 85 | 1,8 | 20,93 | 16,83 | 45,0 | 1021,52 | 13,74 | 16,83 | 20,68 | 19,33 | 3,3 | 0 | 0,0 |
| 2001-07-03 13:00 | 305 | 35 | 84 | 3,0 | 20,93 | 17,23 | 45,0 | 1021,52 | 13,94 | 15,78 | 20,68 | 19,65 | 3,7 | 0 | 0,0 |
| 2001-07-03 13:30 | 319 | 35 | 78 | 2,4 | 20,93 | 18,43 | 45,0 | 1021,52 | 13,92 | 17,63 | 20,68 | 20,42 | 3,5 | 0 | 0,0 |
| 2001-07-03 14:00 | 301 | 35 | 76 | 2,4 | 20,83 | 18,83 | 45,0 | 1021,52 | 13,89 | 18,05 | 20,58 | 20,68 | 3,9 | 0 | 0,0 |
| 2001-07-03 14:30 | 305 | 35 | 77 | 2,2 | 20,83 | 19,03 | 45,0 | 1021,52 | 14,29 | 19,03 | 20,58 | 20,95 | 3,1 | 0 | 0,0 |
| 2001-07-03 15:00 | 264 | 35 | 76 | 1,4 | 20,83 | 19,03 | 45,0 | 1021,52 | 14,08 | 19,03 | 20,58 | 20,88 | 3,1 | 0 | 0,0 |
| 2001-07-03 15:30 | 297 | 36 | 76 | 0,0 | 20,73 | 19,13 | 45,0 | 1021,52 | 14,18 | 19,13 | 20,52 | 20,98 | 3,1 | 0 | 0,0 |
| 2001-07-03 16:00 | 310 | 36 | 79 | 1,2 | 20,73 | 18,63 | 45,0 | 1021,52 | 14,32 | 18,63 | 20,52 | 20,69 | 2,8 | 0 | 0,0 |
| 2001-07-03 16:30 | 301 | 36 | 83 | 1,4 | 20,73 | 18,03 | 45,0 | 1021,52 | 14,53 | 18,03 | 20,52 | 20,38 | 2,6 | 0 | 0,0 |
| 2001-07-03 17:00 | 311 | 36 | 89 | 1,6 | 20,63 | 17,43 | 45,0 | 1021,52 | 15,06 | 17,43 | 20,42 | 20,24 | 2,0 | 0 | 0,0 |
| 2001-07-03 17:30 | 316 | 36 | 94 | 1,6 | 20,63 | 16,83 | 45,0 | 1021,52 | 15,35 | 16,83 | 20,42 | 20,05 | 2,6 | 0 | 0,0 |
| 2001-07-03 18:00 | 299 | 36 | 89 | 1,2 | 20,63 | 17,03 | 45,0 | 1021,52 | 14,67 | 17,03 | 20,42 | 19,84 | 2,6 | 0 | 0,0 |
| 2001-07-03 18:30 | 265 | 36 | 87 | 1,4 | 20,63 | 17,53 | 45,0 | 1021,52 | 14,80 | 17,53 | 20,42 | 20,18 | 2,4 | 0 | 0,0 |
| 2001-07-03 19:00 | 252 | 36 | 85 | 2,2 | 20,73 | 17,93 | 45,0 | 1021,52 | 14,81 | 17,93 | 20,52 | 20,43 | 2,6 | 0 | 0,0 |
| 2001-07-03 19:30 | 273 | 36 | 83 | 0,0 | 20,83 | 18,23 | 45,0 | 1021,52 | 14,72 | 18,23 | 20,62 | 20,58 | 2,8 | 0 | 0,0 |
| 2001-07-03 20:00 | 298 | 36 | 83 | 1,4 | 20,83 | 18,33 | 45,0 | 1021,52 | 14,82 | 18,33 | 20,62 | 20,68 | 3,0 | 0 | 0,0 |
| 2001-07-03 20:30 | 333 | 36 | 79 | 1,8 | 20,83 | 18,73 | 45,0 | 1021,52 | 14,41 | 18,73 | 20,62 | 20,79 | 3,1 | 0 | 0,0 |

| Datum | Vindriktning ° | Luftfukt inne Rh% | Luftfukt ute Rh% | Vindhastighet m/s | Temp inne °C | Temp ute °C | Nederb. månad mm | Lufttryck Mbar | Daggpunkt °C | Kyleffekt °C | Vix inne °C | Vix ute °C | Vindby m/s | Korr lufttryck | Nederb./dygn mm |
|------------------|-------------------|----------------------|---------------------|----------------------|-----------------|----------------|---------------------|-------------------|-----------------|-----------------|----------------|---------------|---------------|----------------|--------------------|
| 2001-07-03 21:00 | 314 | 36 | 82 | 1,6 | 20,73 | 17,93 | 45,0 | 1021,52 | 14,24 | 17,93 | 20,52 | 20,21 | 3,0 | 0 | 0,0 |
| 2001-07-03 21:30 | 310 | 36 | 84 | 0,0 | 20,73 | 17,33 | 45,0 | 1021,52 | 14,04 | 17,33 | 20,52 | 19,75 | 2,8 | 0 | 0,0 |
| 2001-07-03 22:00 | 310 | 36 | 85 | 1,6 | 20,73 | 16,83 | 45,0 | 1021,52 | 13,74 | 16,83 | 20,52 | 19,33 | 2,4 | 0 | 0,0 |
| 2001-07-03 22:30 | 329 | 36 | 90 | 1,2 | 20,63 | 16,03 | 45,0 | 1021,52 | 13,87 | 16,03 | 20,42 | 18,92 | 2,4 | 0 | 0,0 |
| 2001-07-03 23:00 | 329 | 36 | 93 | 1,4 | 20,63 | 15,43 | 45,0 | 1022,52 | 13,80 | 15,43 | 20,42 | 18,56 | 2,0 | 0 | 0,0 |
| 2001-07-03 23:30 | 328 | 36 | 94 | 0,0 | 20,63 | 15,03 | 45,0 | 1022,52 | 13,57 | 15,03 | 20,42 | 18,25 | 2,0 | 0 | 0,0 |
| 2001-07-04 00:00 | 328 | 36 | 94 | 0,0 | 20,63 | 14,13 | 45,0 | 1022,52 | 12,68 | 14,13 | 20,42 | 17,34 | 0,0 | 1 | 0,0 |
| 2001-07-04 00:30 | 328 | 36 | 96 | 0,0 | 20,63 | 13,43 | 45,0 | 1022,52 | 12,32 | 13,43 | 20,42 | 16,81 | 0,0 | 1 | 0,0 |
| 2001-07-04 01:00 | 328 | 36 | 97 | 0,0 | 20,53 | 12,72 | 45,0 | 1022,52 | 11,78 | 12,72 | 20,32 | 16,20 | 0,0 | 0 | 0,0 |
| 2001-07-04 01:30 | 328 | 36 | 99 | 0,0 | 20,53 | 12,42 | 45,0 | 1022,52 | 11,81 | 12,42 | 20,32 | 16,07 | 0,0 | 0 | 0,0 |
| 2001-07-04 02:00 | 328 | 36 | 100 | 0,0 | 20,53 | 12,52 | 45,0 | 1022,52 | 12,06 | 12,52 | 20,32 | 16,25 | 0,0 | 0 | 0,0 |
| 2001-07-04 02:30 | 328 | 36 | 100 | 0,0 | 20,53 | 12,82 | 45,0 | 1022,52 | 12,36 | 12,82 | 20,32 | 16,55 | 0,0 | 0 | 0,0 |
| 2001-07-04 03:00 | 328 | 36 | 100 | 0,0 | 20,53 | 12,42 | 45,0 | 1022,52 | 11,96 | 12,42 | 20,32 | 16,15 | 0,0 | 0 | 0,0 |
| 2001-07-04 03:30 | 328 | 36 | 100 | 0,0 | 20,43 | 12,32 | 45,0 | 1022,52 | 11,86 | 12,32 | 20,22 | 16,05 | 0,0 | 0 | 0,0 |
| 2001-07-04 04:00 | 328 | 36 | 100 | 0,0 | 20,43 | 12,32 | 45,0 | 1022,52 | 11,86 | 12,32 | 20,22 | 16,05 | 1,2 | 0 | 0,0 |
| 2001-07-04 04:30 | 328 | 36 | 100 | 0,0 | 20,43 | 12,32 | 45,0 | 1022,52 | 11,86 | 12,32 | 20,22 | 16,05 | 0,0 | 0 | 0,0 |
| 2001-07-04 05:00 | 328 | 36 | 100 | 0,0 | 20,43 | 12,82 | 45,0 | 1022,52 | 12,36 | 12,82 | 20,22 | 16,55 | 1,2 | 0 | 0,0 |
| 2001-07-04 05:30 | 328 | 36 | 100 | 0,0 | 20,43 | 13,53 | 45,0 | 1022,52 | 13,06 | 13,53 | 20,22 | 17,26 | 1,2 | 0 | 0,0 |
| 2001-07-04 06:00 | 328 | 36 | 100 | 0,0 | 20,43 | 14,03 | 45,0 | 1022,52 | 13,56 | 14,03 | 20,22 | 17,76 | 0,0 | 0 | 0,0 |
| 2001-07-04 06:30 | 328 | 36 | 100 | 0,0 | 20,43 | 15,13 | 45,0 | 1022,52 | 14,66 | 15,13 | 20,22 | 18,86 | 0,0 | 0 | 0,0 |
| 2001-07-04 07:00 | 328 | 36 | 88 | 1,6 | 20,53 | 17,23 | 45,0 | 1022,52 | 14,69 | 17,23 | 20,32 | 19,96 | 2,0 | 0 | 0,0 |
| 2001-07-04 07:30 | 122 | 36 | 84 | 1,6 | 20,63 | 18,43 | 45,0 | 1022,52 | 15,11 | 18,43 | 20,42 | 20,86 | 2,6 | 0 | 0,0 |
| 2001-07-04 08:00 | 168 | 36 | 82 | 1,6 | 20,73 | 18,63 | 45,0 | 1021,52 | 14,92 | 18,63 | 20,52 | 20,91 | 4,1 | 0 | 0,0 |
| 2001-07-04 08:30 | 183 | 36 | 83 | 2,6 | 20,83 | 18,73 | 45,0 | 1021,52 | 15,21 | 17,95 | 20,62 | 21,08 | 5,8 | 0 | 0,0 |
| 2001-07-04 09:00 | 142 | 36 | 83 | 3,5 | 20,93 | 19,23 | 45,0 | 1021,52 | 15,70 | 17,45 | 20,72 | 21,58 | 5,6 | 0 | 0,0 |
| 2001-07-04 09:30 | 177 | 37 | 77 | 2,6 | 20,93 | 19,93 | 45,0 | 1021,52 | 15,16 | 19,21 | 20,76 | 21,85 | 5,8 | 0 | 0,0 |
| 2001-07-04 10:00 | 175 | 37 | 75 | 2,0 | 20,93 | 20,33 | 45,0 | 1021,52 | 15,12 | 20,33 | 20,76 | 22,11 | 5,2 | 0 | 0,0 |
| 2001-07-04 10:30 | 167 | 37 | 73 | 3,9 | 20,93 | 20,93 | 45,0 | 1020,52 | 15,26 | 18,92 | 20,76 | 22,57 | 4,7 | 0 | 0,0 |
| 2001-07-04 11:00 | 155 | 37 | 72 | 1,6 | 20,93 | 21,83 | 45,0 | 1020,52 | 15,89 | 21,83 | 20,76 | 23,41 | 4,5 | 0 | 0,0 |
| 2001-07-04 11:30 | 162 | 37 | 70 | 3,0 | 20,93 | 22,03 | 45,0 | 1020,52 | 15,62 | 21,02 | 20,76 | 23,48 | 4,5 | 0 | 0,0 |
| 2001-07-04 12:00 | 184 | 37 | 65 | 2,8 | 20,93 | 22,43 | 45,0 | 1020,52 | 14,80 | 21,46 | 20,76 | 23,56 | 4,7 | 0 | 0,0 |
| 2001-07-04 12:30 | 187 | 37 | 65 | 2,8 | 20,93 | 23,43 | 45,0 | 1020,52 | 15,74 | 22,55 | 20,76 | 24,56 | 4,9 | 0 | 0,0 |
| 2001-07-04 13:00 | 295 | 38 | 66 | 1,6 | 20,93 | 22,83 | 45,0 | 1020,52 | 15,42 | 22,83 | 20,80 | 24,02 | 3,7 | 0 | 0,0 |
| 2001-07-04 13:30 | 292 | 38 | 63 | 3,0 | 20,93 | 23,63 | 45,0 | 1020,52 | 15,42 | 22,77 | 20,80 | 24,64 | 4,7 | 0 | 0,0 |
| 2001-07-04 14:00 | 322 | 38 | 65 | 2,0 | 20,93 | 22,93 | 45,0 | 1020,52 | 15,27 | 22,93 | 20,80 | 24,06 | 3,7 | 0 | 0,0 |
| 2001-07-04 14:30 | 293 | 38 | 58 | 1,8 | 21,03 | 24,23 | 45,0 | 1019,52 | 14,62 | 24,23 | 20,90 | 24,95 | 3,1 | 0 | 0,0 |
| 2001-07-04 15:00 | 312 | 38 | 57 | 2,0 | 21,03 | 24,53 | 45,0 | 1019,52 | 14,62 | 24,53 | 20,90 | 25,20 | 3,3 | 0 | 0,0 |
| 2001-07-04 15:30 | 81 | 38 | 53 | 0,0 | 21,13 | 24,73 | 45,0 | 1019,52 | 13,61 | 24,73 | 21,00 | 25,18 | 3,3 | 0 | 0,0 |
| 2001-07-04 16:00 | 330 | 38 | 51 | 0,0 | 21,33 | 25,63 | 45,0 | 1019,52 | 13,81 | 25,63 | 21,20 | 25,98 | 4,1 | 0 | 0,0 |
| 2001-07-04 16:30 | 115 | 38 | 50 | 1,4 | 21,53 | 25,53 | 45,0 | 1019,52 | 13,40 | 25,53 | 21,40 | 25,83 | 3,1 | 0 | 0,0 |
| 2001-07-04 17:00 | 159 | 38 | 51 | 0,0 | 21,73 | 26,54 | 45,0 | 1018,52 | 14,63 | 26,54 | 21,60 | 26,88 | 3,1 | 0 | 0,0 |
| 2001-07-04 17:30 | 337 | 37 | 47 | 2,4 | 21,83 | 25,53 | 45,0 | 1018,52 | 12,39 | 25,12 | 21,66 | 25,68 | 3,3 | 0 | 0,0 |
| 2001-07-04 18:00 | 318 | 37 | 49 | 1,2 | 21,73 | 25,43 | 45,0 | 1018,52 | 12,98 | 25,43 | 21,56 | 25,68 | 3,0 | 0 | 0,0 |
| 2001-07-04 18:30 | 316 | 37 | 50 | 1,4 | 21,63 | 25,63 | 45,0 | 1018,52 | 13,49 | 25,63 | 21,46 | 25,93 | 3,3 | 0 | 0,0 |
| 2001-07-04 19:00 | 334 | 37 | 57 | 1,2 | 21,73 | 23,93 | 45,0 | 1018,52 | 14,06 | 23,93 | 21,56 | 24,59 | 4,1 | 0 | 0,0 |
| 2001-07-04 19:30 | 340 | 37 | 57 | 3,0 | 21,73 | 23,23 | 45,0 | 1017,52 | 13,41 | 22,33 | 21,56 | 23,89 | 3,7 | 0 | 0,0 |

| Datum | Vindriktning ° | Luftfukt inne Rh% | Luftfukt ute Rh% | Vindhastighet m/s | Temp inne °C | Temp ute °C | Nederb. månad mm | Luftryck Mbar | Daggpunkt °C | Kyleffekt °C | Vix inne °C | Vix ute °C | Vindby m/s | Korr luftryck | Nederb./dygn mm |
|------------------|-------------------|----------------------|---------------------|----------------------|-----------------|----------------|---------------------|------------------|-----------------|-----------------|----------------|---------------|---------------|---------------|--------------------|
| 2001-07-04 20:00 | 329 | 37 | 58 | 2,0 | 21,63 | 22,63 | 45,0 | 1017,52 | 13,14 | 22,63 | 21,46 | 23,35 | 3,5 | 0 | 0,0 |
| 2001-07-04 20:30 | 323 | 37 | 63 | 2,4 | 21,53 | 22,33 | 45,0 | 1017,52 | 14,19 | 21,75 | 21,36 | 23,34 | 3,7 | 0 | 0,0 |
| 2001-07-04 21:00 | 356 | 37 | 69 | 1,8 | 21,43 | 21,43 | 45,0 | 1017,52 | 14,82 | 21,43 | 21,26 | 22,81 | 3,1 | 0 | 0,0 |
| 2001-07-04 21:30 | 22 | 37 | 71 | 1,2 | 21,43 | 20,93 | 45,0 | 1016,51 | 14,81 | 20,93 | 21,26 | 22,44 | 3,3 | 0 | 0,0 |
| 2001-07-04 22:00 | 22 | 37 | 71 | 1,2 | 21,43 | 20,93 | 52,0 | 1015,51 | 14,81 | 20,93 | 21,26 | 22,44 | 3,3 | 0 | 7,0 |
| 2001-07-04 22:30 | 22 | 37 | 71 | 1,2 | 21,43 | 20,93 | 52,0 | 1015,51 | 14,81 | 20,93 | 21,26 | 22,44 | 3,3 | 0 | 7,0 |
| 2001-07-04 23:00 | 22 | 37 | 71 | 1,2 | 21,43 | 20,93 | 52,0 | 1015,51 | 14,81 | 20,93 | 21,26 | 22,44 | 3,3 | 0 | 7,0 |
| 2001-07-04 23:30 | 22 | 37 | 71 | 1,2 | 21,43 | 20,93 | 52,0 | 1015,51 | 14,81 | 20,93 | 21,26 | 22,44 | 3,3 | 0 | 7,0 |
| 2001-07-05 00:00 | 22 | 37 | 71 | 1,2 | 21,43 | 20,93 | 52,0 | 1015,51 | 14,81 | 20,93 | 21,26 | 22,44 | 3,3 | 0 | 7,0 |
| 2001-07-05 00:30 | 22 | 37 | 71 | 1,2 | 21,43 | 20,93 | 52,0 | 1015,51 | 14,81 | 20,93 | 21,26 | 22,44 | 3,3 | 0 | 7,0 |
| 2001-07-05 01:00 | 22 | 37 | 71 | 1,2 | 21,43 | 20,93 | 52,0 | 1015,51 | 14,81 | 20,93 | 21,26 | 22,44 | 3,3 | 0 | 7,0 |
| 2001-07-05 01:30 | 22 | 37 | 71 | 1,2 | 21,43 | 20,93 | 52,0 | 1015,51 | 14,81 | 20,93 | 21,26 | 22,44 | 3,3 | 0 | 7,0 |
| 2001-07-05 02:00 | 22 | 37 | 71 | 1,2 | 21,43 | 20,93 | 52,0 | 1015,51 | 14,81 | 20,93 | 21,26 | 22,44 | 3,3 | 0 | 7,0 |
| 2001-07-05 02:30 | 22 | 37 | 71 | 1,2 | 21,43 | 20,93 | 52,0 | 1015,51 | 14,81 | 20,93 | 21,26 | 22,44 | 3,3 | 0 | 7,0 |
| 2001-07-05 03:00 | 22 | 37 | 71 | 1,2 | 21,43 | 20,93 | 52,0 | 1015,51 | 14,81 | 20,93 | 21,26 | 22,44 | 3,3 | 0 | 7,0 |
| 2001-07-05 03:30 | 22 | 37 | 71 | 1,2 | 21,43 | 20,93 | 52,0 | 1015,51 | 14,81 | 20,93 | 21,26 | 22,44 | 3,3 | 0 | 7,0 |
| 2001-07-05 04:00 | 22 | 37 | 71 | 1,2 | 21,43 | 20,93 | 52,0 | 1015,51 | 14,81 | 20,93 | 21,26 | 22,44 | 3,3 | 0 | 7,0 |
| 2001-07-05 04:30 | 22 | 37 | 71 | 1,2 | 21,43 | 20,93 | 52,0 | 1015,51 | 14,81 | 20,93 | 21,26 | 22,44 | 3,3 | 0 | 7,0 |
| 2001-07-05 05:00 | 128 | 41 | 100 | 0,0 | 20,13 | 15,83 | 52,0 | 1015,51 | 15,35 | 15,83 | 20,14 | 19,56 | 1,6 | 0 | 0,0 |
| 2001-07-05 05:30 | 293 | 41 | 99 | 1,8 | 20,33 | 15,83 | 52,0 | 1015,51 | 15,19 | 15,83 | 20,34 | 19,47 | 2,2 | 0 | 0,0 |
| 2001-07-05 06:00 | 316 | 41 | 99 | 1,4 | 20,53 | 15,83 | 52,0 | 1015,51 | 15,19 | 15,83 | 20,54 | 19,47 | 2,4 | 0 | 0,0 |
| 2001-07-05 06:30 | 351 | 40 | 99 | 2,2 | 20,63 | 16,13 | 52,0 | 1015,51 | 15,49 | 16,13 | 20,59 | 19,77 | 3,9 | 0 | 0,0 |
| 2001-07-05 07:00 | 297 | 40 | 96 | 1,8 | 20,73 | 16,13 | 52,0 | 1015,51 | 15,00 | 16,13 | 20,69 | 19,51 | 4,1 | 0 | 0,0 |
| 2001-07-05 07:30 | 320 | 41 | 96 | 1,8 | 20,73 | 15,63 | 52,0 | 1016,51 | 14,50 | 15,63 | 20,74 | 19,01 | 5,2 | 0 | 0,0 |
| 2001-07-05 08:00 | 330 | 40 | 94 | 2,2 | 20,83 | 16,63 | 52,0 | 1016,51 | 15,15 | 16,63 | 20,79 | 19,85 | 3,0 | 0 | 0,0 |
| 2001-07-05 08:30 | 307 | 40 | 88 | 2,2 | 20,83 | 17,63 | 52,0 | 1016,51 | 15,08 | 17,63 | 20,79 | 20,36 | 3,5 | 0 | 0,0 |
| 2001-07-05 09:00 | 305 | 40 | 80 | 4,3 | 20,93 | 17,63 | 52,0 | 1016,51 | 13,55 | 14,50 | 20,89 | 19,76 | 4,5 | 0 | 0,0 |
| 2001-07-05 09:30 | 270 | 40 | 78 | 2,6 | 20,93 | 18,23 | 52,0 | 1016,51 | 13,73 | 17,42 | 20,89 | 20,22 | 4,9 | 0 | 0,0 |
| 2001-07-05 10:00 | 314 | 40 | 70 | 5,2 | 20,93 | 18,43 | 52,0 | 1016,51 | 12,19 | 14,66 | 20,89 | 19,87 | 6,6 | 0 | 0,0 |
| 2001-07-05 10:30 | 295 | 40 | 67 | 4,3 | 20,93 | 18,83 | 52,0 | 1016,51 | 11,88 | 15,94 | 20,89 | 20,08 | 6,8 | 0 | 0,0 |
| 2001-07-05 11:00 | 310 | 40 | 68 | 3,7 | 20,93 | 19,13 | 52,0 | 1017,52 | 12,40 | 16,82 | 20,89 | 20,44 | 6,6 | 0 | 0,0 |
| 2001-07-05 11:30 | 316 | 40 | 66 | 3,9 | 21,03 | 18,93 | 52,0 | 1016,51 | 11,73 | 16,59 | 20,99 | 20,12 | 8,3 | 0 | 0,0 |
| 2001-07-05 12:00 | 304 | 40 | 67 | 6,2 | 21,03 | 19,63 | 52,0 | 1017,52 | 12,64 | 15,63 | 20,99 | 20,88 | 7,7 | 0 | 0,0 |
| 2001-07-05 12:30 | 322 | 40 | 68 | 4,7 | 21,03 | 18,33 | 52,0 | 1017,52 | 11,64 | 14,82 | 20,99 | 19,64 | 7,1 | 0 | 0,0 |
| 2001-07-05 13:00 | 318 | 41 | 70 | 4,1 | 21,03 | 18,63 | 52,0 | 1017,52 | 12,38 | 15,70 | 21,04 | 20,07 | 7,9 | 0 | 0,0 |
| 2001-07-05 13:30 | 323 | 41 | 68 | 4,5 | 21,13 | 19,03 | 52,0 | 1018,52 | 12,30 | 15,69 | 21,14 | 20,34 | 7,7 | 0 | 0,0 |
| 2001-07-05 14:00 | 343 | 41 | 69 | 4,9 | 21,13 | 18,33 | 52,0 | 1018,52 | 11,87 | 14,82 | 21,14 | 19,71 | 6,9 | 0 | 0,0 |
| 2001-07-05 14:30 | 299 | 40 | 69 | 2,8 | 21,13 | 18,23 | 52,0 | 1018,52 | 11,77 | 16,87 | 21,09 | 19,61 | 7,1 | 0 | 0,0 |
| 2001-07-05 15:00 | 284 | 40 | 69 | 7,5 | 21,13 | 17,63 | 52,0 | 1018,52 | 11,20 | 12,11 | 21,09 | 19,01 | 7,7 | 0 | 0,0 |
| 2001-07-05 15:30 | 304 | 40 | 68 | 4,9 | 21,13 | 17,93 | 52,0 | 1018,52 | 11,26 | 14,33 | 21,09 | 19,24 | 9,0 | 0 | 0,0 |
| 2001-07-05 16:00 | 311 | 40 | 73 | 4,9 | 21,13 | 16,73 | 52,0 | 1018,52 | 11,23 | 12,84 | 21,09 | 18,37 | 7,7 | 0 | 0,0 |
| 2001-07-05 16:30 | 291 | 40 | 76 | 5,0 | 21,13 | 15,73 | 52,0 | 1018,52 | 10,90 | 11,25 | 21,09 | 17,57 | 7,1 | 0 | 0,0 |
| 2001-07-05 17:00 | 289 | 40 | 73 | 1,8 | 21,13 | 16,63 | 52,0 | 1018,52 | 11,14 | 16,63 | 21,09 | 18,27 | 6,8 | 0 | 0,0 |
| 2001-07-05 17:30 | 285 | 40 | 73 | 2,4 | 21,13 | 16,83 | 52,0 | 1018,52 | 11,33 | 15,94 | 21,09 | 18,47 | 3,7 | 0 | 0,0 |
| 2001-07-05 18:00 | 260 | 40 | 73 | 2,4 | 21,03 | 16,93 | 52,0 | 1018,52 | 11,42 | 16,05 | 20,99 | 18,57 | 4,1 | 0 | 0,0 |
| 2001-07-05 18:30 | 312 | 40 | 74 | 3,1 | 21,03 | 15,93 | 52,0 | 1018,52 | 10,68 | 14,36 | 20,99 | 17,64 | 4,3 | 0 | 0,0 |

| Datum | Vindriktning ° | Luftfukt inne Rh% | Luftfukt ute Rh% | Vindhastighet m/s | Temp inne °C | Temp ute °C | Nederb. månad mm | Luftryck Mbar | Daggpunkt °C | Kyleffekt °C | Vix inne °C | Vix ute °C | Vindby m/s | Korr luftryck | Nederb./dygn mm |
|------------------|-------------------|----------------------|---------------------|----------------------|-----------------|----------------|---------------------|------------------|-----------------|-----------------|----------------|---------------|---------------|---------------|--------------------|
| 2001-07-05 19:00 | 305 | 40 | 73 | 2,0 | 21,03 | 16,43 | 52,0 | 1018,52 | 10,94 | 16,43 | 20,99 | 18,07 | 3,5 | 0 | 0,0 |
| 2001-07-05 19:30 | 278 | 40 | 75 | 2,8 | 21,03 | 16,23 | 52,0 | 1019,52 | 11,18 | 14,68 | 20,99 | 18,00 | 3,3 | 0 | 0,0 |
| 2001-07-05 20:00 | 290 | 40 | 76 | 2,8 | 21,03 | 16,13 | 52,0 | 1019,52 | 11,29 | 14,57 | 20,99 | 17,97 | 3,9 | 0 | 0,0 |
| 2001-07-05 20:30 | 267 | 40 | 74 | 1,8 | 21,03 | 16,23 | 52,0 | 1018,52 | 10,96 | 16,23 | 20,99 | 17,94 | 3,3 | 0 | 0,0 |
| 2001-07-05 21:00 | 279 | 40 | 75 | 1,4 | 21,03 | 15,73 | 52,0 | 1018,52 | 10,69 | 15,73 | 20,99 | 17,50 | 3,3 | 0 | 0,0 |
| 2001-07-05 21:30 | 262 | 39 | 80 | 0,0 | 20,93 | 15,33 | 52,0 | 1019,52 | 11,32 | 15,33 | 20,85 | 17,46 | 2,0 | 0 | 0,0 |
| 2001-07-05 22:00 | 296 | 39 | 81 | 0,0 | 20,93 | 14,93 | 52,0 | 1019,52 | 11,13 | 14,93 | 20,85 | 17,13 | 1,6 | 0 | 0,0 |
| 2001-07-05 22:30 | 296 | 39 | 84 | 0,0 | 20,93 | 14,43 | 52,0 | 1019,52 | 11,21 | 14,43 | 20,85 | 16,85 | 0,0 | 0 | 0,0 |
| 2001-07-05 23:00 | 304 | 39 | 85 | 1,6 | 20,93 | 14,03 | 52,0 | 1019,52 | 11,00 | 14,03 | 20,85 | 16,53 | 2,0 | 0 | 0,0 |
| 2001-07-05 23:30 | 344 | 39 | 89 | 1,6 | 20,93 | 12,92 | 52,0 | 1019,52 | 10,64 | 12,92 | 20,85 | 15,74 | 1,6 | 0 | 0,0 |
| 2001-07-06 00:00 | 351 | 39 | 91 | 0,0 | 20,93 | 12,82 | 52,0 | 1019,52 | 10,89 | 12,82 | 20,85 | 15,80 | 2,2 | 0 | 0,0 |
| 2001-07-06 00:30 | 351 | 39 | 91 | 0,0 | 20,93 | 12,72 | 52,0 | 1019,52 | 10,79 | 12,72 | 20,85 | 15,70 | 0,0 | 0 | 0,0 |
| 2001-07-06 01:00 | 351 | 39 | 94 | 0,0 | 20,93 | 12,12 | 52,0 | 1019,52 | 10,70 | 12,12 | 20,85 | 15,34 | 0,0 | 0 | 0,0 |
| 2001-07-06 01:30 | 351 | 39 | 92 | 0,0 | 20,93 | 12,02 | 52,0 | 1019,52 | 10,27 | 12,02 | 20,85 | 15,08 | 0,0 | 0 | 0,0 |
| 2001-07-06 02:00 | 351 | 39 | 92 | 0,0 | 20,93 | 11,72 | 52,0 | 1019,52 | 9,97 | 11,72 | 20,85 | 14,78 | 1,2 | 0 | 0,0 |
| 2001-07-06 02:30 | 351 | 39 | 88 | 0,0 | 20,83 | 11,82 | 52,0 | 1019,52 | 9,39 | 11,82 | 20,75 | 14,56 | 0,0 | 0 | 0,0 |
| 2001-07-06 03:00 | 351 | 38 | 89 | 0,0 | 20,83 | 11,82 | 52,0 | 1019,52 | 9,56 | 11,82 | 20,70 | 14,64 | 1,4 | 0 | 0,0 |
| 2001-07-06 03:30 | 351 | 38 | 92 | 0,0 | 20,83 | 11,82 | 52,0 | 1019,52 | 10,07 | 11,82 | 20,70 | 14,88 | 1,4 | 0 | 0,0 |
| 2001-07-06 04:00 | 351 | 38 | 88 | 0,0 | 20,83 | 11,82 | 52,0 | 1019,52 | 9,39 | 11,82 | 20,70 | 14,56 | 1,4 | 0 | 0,0 |
| 2001-07-06 04:30 | 351 | 38 | 90 | 0,0 | 20,83 | 11,92 | 52,0 | 1019,52 | 9,83 | 11,92 | 20,70 | 14,82 | 0,0 | 0 | 0,0 |
| 2001-07-06 05:00 | 52 | 38 | 88 | 0,0 | 20,83 | 11,82 | 52,0 | 1019,52 | 9,39 | 11,82 | 20,70 | 14,56 | 1,8 | 0 | 0,0 |
| 2001-07-06 05:30 | 86 | 39 | 90 | 0,0 | 20,73 | 11,92 | 52,0 | 1019,52 | 9,83 | 11,92 | 20,65 | 14,82 | 1,6 | 0 | 0,0 |
| 2001-07-06 06:00 | 86 | 39 | 90 | 0,0 | 20,73 | 11,92 | 52,0 | 1019,52 | 9,83 | 11,92 | 20,65 | 14,82 | 1,2 | 0 | 0,0 |
| 2001-07-06 06:30 | 71 | 38 | 91 | 0,0 | 20,73 | 12,12 | 52,0 | 1019,52 | 10,20 | 12,12 | 20,60 | 15,10 | 1,4 | 0 | 0,0 |
| 2001-07-06 07:00 | 71 | 38 | 91 | 0,0 | 20,73 | 12,62 | 52,0 | 1019,52 | 10,69 | 12,62 | 20,60 | 15,60 | 1,6 | 0 | 0,0 |
| 2001-07-06 07:30 | 71 | 39 | 91 | 1,2 | 20,73 | 13,12 | 52,0 | 1019,52 | 11,18 | 13,12 | 20,65 | 16,10 | 1,6 | 0 | 0,0 |
| 2001-07-06 08:00 | 135 | 38 | 91 | 0,0 | 20,73 | 13,63 | 52,0 | 1019,52 | 11,68 | 13,63 | 20,60 | 16,60 | 2,0 | 0 | 0,0 |
| 2001-07-06 08:30 | 135 | 38 | 90 | 0,0 | 20,73 | 14,13 | 52,0 | 1019,52 | 12,00 | 14,13 | 20,60 | 17,02 | 1,8 | 0 | 0,0 |
| 2001-07-06 09:00 | 135 | 38 | 89 | 0,0 | 20,73 | 14,43 | 52,0 | 1019,52 | 12,12 | 14,43 | 20,60 | 17,24 | 1,4 | 0 | 0,0 |
| 2001-07-06 09:30 | 135 | 38 | 84 | 0,0 | 20,73 | 15,43 | 52,0 | 1019,52 | 12,18 | 15,43 | 20,60 | 17,85 | 1,8 | 0 | 0,0 |
| 2001-07-06 10:00 | 135 | 38 | 81 | 0,0 | 20,73 | 15,83 | 52,0 | 1019,52 | 12,00 | 15,83 | 20,60 | 18,03 | 1,6 | 0 | 0,0 |
| 2001-07-06 10:30 | 135 | 38 | 82 | 0,0 | 20,83 | 16,53 | 52,0 | 1019,52 | 12,87 | 16,53 | 20,70 | 18,80 | 2,0 | 0 | 0,0 |
| 2001-07-06 11:00 | 135 | 38 | 82 | 1,6 | 20,83 | 16,53 | 52,0 | 1019,52 | 12,87 | 16,53 | 20,70 | 18,80 | 2,0 | 0 | 0,0 |
| 2001-07-06 11:30 | 135 | 38 | 82 | 0,0 | 20,83 | 16,23 | 52,0 | 1019,52 | 12,58 | 16,23 | 20,70 | 18,50 | 2,0 | 0 | 0,0 |
| 2001-07-06 12:00 | 135 | 38 | 80 | 0,0 | 20,83 | 16,83 | 52,0 | 1019,52 | 12,77 | 16,83 | 20,70 | 18,96 | 1,6 | 0 | 0,0 |
| 2001-07-06 12:30 | 135 | 38 | 79 | 1,4 | 20,83 | 17,33 | 52,0 | 1019,52 | 13,06 | 17,33 | 20,70 | 19,39 | 2,0 | 0 | 0,0 |
| 2001-07-06 13:00 | 135 | 38 | 78 | 0,0 | 20,83 | 17,63 | 52,0 | 1019,52 | 13,15 | 17,63 | 20,70 | 19,62 | 2,0 | 0 | 0,0 |
| 2001-07-06 13:30 | 135 | 38 | 76 | 1,6 | 20,83 | 17,63 | 52,0 | 1019,52 | 12,73 | 17,63 | 20,70 | 19,48 | 2,2 | 0 | 0,0 |
| 2001-07-06 14:00 | 135 | 38 | 76 | 0,0 | 20,83 | 17,73 | 52,0 | 1019,52 | 12,83 | 17,73 | 20,70 | 19,58 | 1,8 | 0 | 0,0 |
| 2001-07-06 14:30 | 135 | 38 | 77 | 1,2 | 20,83 | 18,03 | 52,0 | 1019,52 | 13,33 | 18,03 | 20,70 | 19,95 | 2,0 | 0 | 0,0 |
| 2001-07-06 15:00 | 135 | 38 | 76 | 1,2 | 20,83 | 18,53 | 53,0 | 1019,52 | 13,60 | 18,53 | 20,70 | 20,38 | 1,8 | 1 | 1,0 |
| 2001-07-06 15:30 | 135 | 39 | 75 | 1,6 | 21,03 | 18,83 | 53,0 | 1018,52 | 13,68 | 18,83 | 20,95 | 20,61 | 2,4 | 1 | 1,0 |
| 2001-07-06 16:00 | 144 | 39 | 69 | 0,0 | 21,03 | 19,13 | 53,0 | 1018,52 | 12,63 | 19,13 | 20,95 | 20,51 | 2,6 | 0 | 1,0 |
| 2001-07-06 16:30 | 150 | 39 | 64 | 1,6 | 21,03 | 19,13 | 53,0 | 1018,52 | 11,43 | 19,13 | 20,95 | 20,20 | 2,6 | 0 | 1,0 |
| 2001-07-06 17:00 | 118 | 39 | 60 | 0,0 | 21,03 | 19,33 | 53,0 | 1018,52 | 10,60 | 19,33 | 20,95 | 20,16 | 2,0 | 0 | 1,0 |
| 2001-07-06 17:30 | 14 | 39 | 56 | 0,0 | 21,03 | 19,33 | 53,0 | 1018,52 | 9,51 | 19,33 | 20,95 | 19,94 | 2,4 | 0 | 1,0 |

| Datum | Vindriktning ° | Luftfukt inne Rh% | Luftfukt ute Rh% | Vindhastighet m/s | Temp inne °C | Temp ute °C | Nederb. månad mm | Luftryck Mbar | Daggpunkt °C | Kyleffekt °C | Vix inne °C | Vix ute °C | Vindby m/s | Korr luftryck | Nederb./dygn mm |
|------------------|-------------------|----------------------|---------------------|----------------------|-----------------|----------------|---------------------|------------------|-----------------|-----------------|----------------|---------------|---------------|---------------|--------------------|
| 2001-07-06 18:00 | 125 | 38 | 62 | 1,2 | 21,03 | 19,33 | 53,0 | 1018,52 | 11,12 | 19,33 | 20,90 | 20,28 | 2,0 | 0 | 1,0 |
| 2001-07-06 18:30 | 125 | 38 | 57 | 1,6 | 21,13 | 19,23 | 53,0 | 1018,52 | 9,70 | 19,23 | 21,00 | 19,89 | 1,8 | 0 | 1,0 |
| 2001-07-06 19:00 | 105 | 38 | 57 | 1,4 | 21,23 | 19,93 | 53,0 | 1017,52 | 10,35 | 19,93 | 21,10 | 20,59 | 2,2 | 0 | 1,0 |
| 2001-07-06 19:30 | 105 | 38 | 58 | 0,0 | 21,23 | 19,63 | 53,0 | 1017,52 | 10,34 | 19,63 | 21,10 | 20,35 | 1,4 | 0 | 1,0 |
| 2001-07-06 20:00 | 129 | 38 | 66 | 2,0 | 21,23 | 18,93 | 53,0 | 1017,52 | 11,73 | 18,93 | 21,10 | 20,12 | 2,6 | 0 | 1,0 |
| 2001-07-06 20:30 | 139 | 38 | 66 | 1,4 | 21,13 | 19,23 | 53,0 | 1017,52 | 12,02 | 19,23 | 21,00 | 20,42 | 2,2 | 0 | 1,0 |
| 2001-07-06 21:00 | 139 | 39 | 67 | 0,0 | 21,13 | 19,03 | 53,0 | 1017,52 | 12,07 | 19,03 | 21,05 | 20,28 | 1,8 | 0 | 1,0 |
| 2001-07-06 21:30 | 139 | 39 | 70 | 0,0 | 21,13 | 18,53 | 53,0 | 1017,52 | 12,29 | 18,53 | 21,05 | 19,97 | 0,0 | 0 | 1,0 |
| 2001-07-06 22:00 | 139 | 39 | 75 | 1,2 | 21,03 | 17,73 | 53,0 | 1017,52 | 12,62 | 17,73 | 20,95 | 19,51 | 1,6 | 0 | 1,0 |
| 2001-07-06 22:30 | 139 | 39 | 78 | 0,0 | 21,03 | 17,03 | 53,0 | 1017,52 | 12,57 | 17,03 | 20,95 | 19,02 | 1,6 | 0 | 1,0 |
| 2001-07-06 23:00 | 139 | 39 | 84 | 0,0 | 21,03 | 15,53 | 53,0 | 1017,52 | 12,28 | 15,53 | 20,95 | 17,95 | 1,6 | 0 | 1,0 |
| 2001-07-06 23:30 | 138 | 39 | 87 | 0,0 | 20,93 | 14,43 | 53,0 | 1017,52 | 11,76 | 14,43 | 20,85 | 17,08 | 1,8 | 0 | 1,0 |
| 2001-07-07 00:00 | 105 | 39 | 91 | 1,2 | 20,93 | 14,03 | 53,0 | 1017,52 | 12,07 | 14,03 | 20,85 | 17,00 | 1,6 | 0 | 0,0 |
| 2001-07-07 00:30 | 76 | 38 | 94 | 0,0 | 20,93 | 14,03 | 53,0 | 1017,52 | 12,58 | 14,03 | 20,80 | 17,24 | 2,4 | 0 | 0,0 |
| 2001-07-07 01:00 | 88 | 38 | 94 | 1,4 | 20,93 | 14,23 | 53,0 | 1017,52 | 12,78 | 14,23 | 20,80 | 17,44 | 2,0 | 0 | 0,0 |
| 2001-07-07 01:30 | 85 | 38 | 96 | 1,6 | 20,93 | 14,13 | 53,0 | 1017,52 | 13,01 | 14,13 | 20,80 | 17,51 | 2,2 | 0 | 0,0 |
| 2001-07-07 02:00 | 100 | 38 | 97 | 0,0 | 20,93 | 13,83 | 53,0 | 1017,52 | 12,88 | 13,83 | 20,80 | 17,30 | 1,8 | 0 | 0,0 |
| 2001-07-07 02:30 | 97 | 38 | 99 | 0,0 | 20,83 | 13,53 | 53,0 | 1017,52 | 12,90 | 13,53 | 20,70 | 17,17 | 2,0 | 0 | 0,0 |
| 2001-07-07 03:00 | 93 | 38 | 99 | 1,2 | 20,83 | 13,33 | 53,0 | 1017,52 | 12,70 | 13,33 | 20,70 | 16,97 | 1,8 | 0 | 0,0 |
| 2001-07-07 03:30 | 93 | 39 | 100 | 0,0 | 20,83 | 13,02 | 53,0 | 1017,52 | 12,56 | 13,02 | 20,75 | 16,75 | 1,8 | 0 | 0,0 |
| 2001-07-07 04:00 | 110 | 39 | 100 | 0,0 | 20,83 | 13,12 | 53,0 | 1017,52 | 12,66 | 13,12 | 20,75 | 16,85 | 2,2 | 0 | 0,0 |
| 2001-07-07 04:30 | 102 | 39 | 100 | 0,0 | 20,83 | 13,23 | 53,0 | 1016,51 | 12,76 | 13,23 | 20,75 | 16,95 | 2,0 | 0 | 0,0 |
| 2001-07-07 05:00 | 119 | 39 | 100 | 0,0 | 20,83 | 13,23 | 53,0 | 1016,51 | 12,76 | 13,23 | 20,75 | 16,95 | 2,0 | 0 | 0,0 |
| 2001-07-07 05:30 | 115 | 39 | 100 | 1,8 | 20,73 | 13,73 | 53,0 | 1016,51 | 13,26 | 13,73 | 20,65 | 17,46 | 2,2 | 0 | 0,0 |
| 2001-07-07 06:00 | 126 | 39 | 100 | 1,2 | 20,73 | 14,13 | 53,0 | 1016,51 | 13,66 | 14,13 | 20,65 | 17,86 | 2,6 | 0 | 0,0 |
| 2001-07-07 06:30 | 112 | 39 | 100 | 1,6 | 20,73 | 14,43 | 53,0 | 1016,51 | 13,96 | 14,43 | 20,65 | 18,16 | 2,4 | 0 | 0,0 |
| 2001-07-07 07:00 | 88 | 39 | 100 | 1,8 | 20,73 | 14,53 | 53,0 | 1016,51 | 14,06 | 14,53 | 20,65 | 18,26 | 3,1 | 0 | 0,0 |
| 2001-07-07 07:30 | 107 | 39 | 99 | 1,8 | 20,73 | 14,53 | 53,0 | 1016,51 | 13,90 | 14,53 | 20,65 | 18,17 | 2,2 | 0 | 0,0 |
| 2001-07-07 08:00 | 139 | 39 | 98 | 1,6 | 20,73 | 14,53 | 53,0 | 1015,51 | 13,74 | 14,53 | 20,65 | 18,08 | 2,6 | 0 | 0,0 |
| 2001-07-07 08:30 | 151 | 39 | 98 | 1,8 | 20,73 | 14,63 | 53,0 | 1016,51 | 13,84 | 14,63 | 20,65 | 18,18 | 2,6 | 0 | 0,0 |
| 2001-07-07 09:00 | 141 | 39 | 98 | 3,0 | 20,73 | 15,23 | 53,0 | 1016,51 | 14,43 | 13,59 | 20,65 | 18,78 | 3,3 | 0 | 0,0 |
| 2001-07-07 09:30 | 120 | 39 | 96 | 1,6 | 20,73 | 15,63 | 53,0 | 1016,51 | 14,50 | 15,63 | 20,65 | 19,01 | 3,5 | 0 | 0,0 |
| 2001-07-07 10:00 | 146 | 39 | 93 | 3,1 | 20,73 | 17,13 | 53,0 | 1016,51 | 15,48 | 15,67 | 20,65 | 20,26 | 4,3 | 0 | 0,0 |
| 2001-07-07 10:30 | 126 | 39 | 86 | 2,2 | 20,73 | 17,73 | 53,0 | 1015,51 | 14,81 | 17,73 | 20,65 | 20,31 | 3,7 | 0 | 0,0 |
| 2001-07-07 11:00 | 129 | 39 | 85 | 2,0 | 20,73 | 18,03 | 53,0 | 1015,51 | 14,91 | 18,03 | 20,65 | 20,53 | 4,7 | 0 | 0,0 |
| 2001-07-07 11:30 | 141 | 39 | 81 | 2,8 | 20,83 | 19,03 | 53,0 | 1015,51 | 15,11 | 17,74 | 20,75 | 21,23 | 4,5 | 0 | 0,0 |
| 2001-07-07 12:00 | 114 | 39 | 81 | 2,6 | 20,83 | 19,93 | 53,0 | 1015,51 | 15,98 | 19,21 | 20,75 | 22,13 | 5,2 | 0 | 0,0 |
| 2001-07-07 12:30 | 158 | 39 | 81 | 2,4 | 20,83 | 19,93 | 53,0 | 1015,51 | 15,98 | 19,21 | 20,75 | 22,13 | 5,6 | 0 | 0,0 |
| 2001-07-07 13:00 | 92 | 39 | 73 | 2,0 | 20,93 | 21,13 | 53,0 | 1015,51 | 15,45 | 21,13 | 20,85 | 22,77 | 4,3 | 0 | 0,0 |
| 2001-07-07 13:30 | 139 | 39 | 75 | 2,8 | 20,93 | 21,13 | 53,0 | 1014,51 | 15,89 | 20,04 | 20,85 | 22,91 | 4,1 | 0 | 0,0 |
| 2001-07-07 14:00 | 164 | 40 | 76 | 1,6 | 21,03 | 21,13 | 53,0 | 1014,51 | 16,10 | 21,13 | 20,99 | 22,98 | 3,7 | 0 | 0,0 |
| 2001-07-07 14:30 | 152 | 40 | 74 | 1,4 | 21,13 | 21,03 | 53,0 | 1014,51 | 15,57 | 21,03 | 21,09 | 22,74 | 3,7 | 0 | 0,0 |
| 2001-07-07 15:00 | 170 | 41 | 83 | 0,0 | 21,43 | 20,13 | 53,0 | 1015,51 | 16,57 | 20,13 | 21,44 | 22,48 | 2,0 | 0 | 0,0 |
| 2001-07-07 15:30 | 146 | 40 | 87 | 1,8 | 21,33 | 19,43 | 53,0 | 1014,51 | 16,66 | 19,43 | 21,29 | 22,09 | 2,6 | 0 | 0,0 |
| 2001-07-07 16:00 | 146 | 40 | 87 | 1,8 | 21,33 | 19,43 | 53,0 | 1014,51 | 16,66 | 19,43 | 21,29 | 22,09 | 2,6 | 0 | 0,0 |
| 2001-07-07 16:30 | 138 | 40 | 93 | 2,8 | 21,03 | 18,23 | 53,5 | 1014,51 | 16,56 | 16,87 | 20,99 | 21,37 | 2,8 | 0,5 | 0,5 |

| Datum | Vindriktning ° | Luftfukt inne Rh% | Luftfukt ute Rh% | Vindhastighet m/s | Temp inne °C | Temp ute °C | Nederb. månad mm | Luftryck Mbar | Daggpunkt °C | Kyleffekt °C | Vix inne °C | Vix ute °C | Vindby m/s | Korr luftryck | Nederb./dygn mm |
|------------------|-------------------|----------------------|---------------------|----------------------|-----------------|----------------|---------------------|------------------|-----------------|-----------------|----------------|---------------|---------------|---------------|--------------------|
| 2001-07-07 17:00 | 136 | 41 | 79 | 2,2 | 21,13 | 18,63 | 53,5 | 1014,51 | 14,32 | 18,63 | 21,14 | 20,69 | 4,9 | 0 | 0,5 |
| 2001-07-07 17:30 | 169 | 41 | 76 | 2,6 | 21,23 | 19,13 | 53,5 | 1014,51 | 14,18 | 18,37 | 21,24 | 20,98 | 5,4 | 0 | 0,5 |
| 2001-07-07 18:00 | 176 | 41 | 82 | 2,2 | 21,33 | 18,53 | 53,5 | 1014,51 | 14,82 | 18,53 | 21,34 | 20,81 | 6,0 | 0 | 0,5 |
| 2001-07-07 18:30 | 156 | 41 | 80 | 2,2 | 21,53 | 19,03 | 53,5 | 1014,51 | 14,91 | 19,03 | 21,54 | 21,16 | 4,7 | 0 | 0,5 |
| 2001-07-07 19:00 | 194 | 41 | 80 | 2,2 | 21,63 | 19,03 | 53,5 | 1014,51 | 14,91 | 19,03 | 21,64 | 21,16 | 5,2 | 0 | 0,5 |
| 2001-07-07 19:30 | 195 | 41 | 82 | 1,2 | 21,63 | 18,73 | 53,5 | 1014,51 | 15,01 | 18,73 | 21,64 | 21,01 | 2,8 | 0 | 0,5 |
| 2001-07-07 20:00 | 269 | 40 | 82 | 1,2 | 21,73 | 19,33 | 53,5 | 1013,51 | 15,60 | 19,33 | 21,69 | 21,61 | 2,8 | 0 | 0,5 |
| 2001-07-07 20:30 | 174 | 40 | 74 | 1,4 | 21,73 | 20,33 | 53,5 | 1014,51 | 14,90 | 20,33 | 21,69 | 22,04 | 2,4 | 0 | 0,5 |
| 2001-07-07 21:00 | 171 | 40 | 79 | 0,0 | 21,73 | 19,33 | 53,5 | 1013,51 | 14,99 | 19,33 | 21,69 | 21,39 | 1,6 | 0 | 0,5 |
| 2001-07-07 21:30 | 301 | 40 | 83 | 0,0 | 21,73 | 18,23 | 53,5 | 1013,51 | 14,72 | 18,23 | 21,69 | 20,58 | 1,8 | 0 | 0,5 |
| 2001-07-07 22:00 | 301 | 40 | 86 | 0,0 | 21,73 | 17,63 | 53,5 | 1014,51 | 14,71 | 17,63 | 21,69 | 20,21 | 0,0 | 0 | 0,5 |
| 2001-07-07 22:30 | 301 | 40 | 90 | 0,0 | 21,73 | 17,03 | 53,5 | 1014,51 | 14,85 | 17,03 | 21,69 | 19,92 | 1,2 | 0 | 0,5 |
| 2001-07-07 23:00 | 301 | 40 | 92 | 1,2 | 21,73 | 16,53 | 53,5 | 1014,51 | 14,71 | 16,53 | 21,69 | 19,58 | 1,2 | 0 | 0,5 |
| 2001-07-07 23:30 | 60 | 40 | 92 | 0,0 | 21,83 | 16,53 | 53,5 | 1014,51 | 14,71 | 16,53 | 21,79 | 19,58 | 1,4 | 0 | 0,5 |
| 2001-07-08 00:00 | 60 | 40 | 95 | 0,0 | 22,03 | 15,93 | 53,5 | 1014,51 | 14,63 | 15,93 | 21,99 | 19,23 | 0,0 | 0 | 0,0 |
| 2001-07-08 00:30 | 60 | 40 | 95 | 0,0 | 22,03 | 15,63 | 53,5 | 1014,51 | 14,33 | 15,63 | 21,99 | 18,93 | 0,0 | 0 | 0,0 |
| 2001-07-08 01:00 | 60 | 40 | 97 | 0,0 | 21,93 | 15,23 | 53,5 | 1014,51 | 14,27 | 15,23 | 21,89 | 18,70 | 0,0 | 0 | 0,0 |
| 2001-07-08 01:30 | 60 | 40 | 97 | 0,0 | 21,83 | 14,93 | 53,5 | 1014,51 | 13,97 | 14,93 | 21,79 | 18,40 | 1,4 | 0 | 0,0 |
| 2001-07-08 02:00 | 60 | 40 | 97 | 0,0 | 21,73 | 15,13 | 53,5 | 1014,51 | 14,17 | 15,13 | 21,69 | 18,60 | 1,2 | 0 | 0,0 |
| 2001-07-08 02:30 | 95 | 40 | 96 | 1,4 | 21,53 | 15,53 | 53,5 | 1013,51 | 14,40 | 15,53 | 21,49 | 18,91 | 2,2 | 0 | 0,0 |
| 2001-07-08 03:00 | 72 | 40 | 96 | 0,0 | 21,53 | 15,63 | 53,5 | 1013,51 | 14,50 | 15,63 | 21,49 | 19,01 | 2,4 | 0 | 0,0 |
| 2001-07-08 03:30 | 106 | 40 | 96 | 0,0 | 21,43 | 15,43 | 53,5 | 1013,51 | 14,30 | 15,43 | 21,39 | 18,81 | 2,0 | 0 | 0,0 |
| 2001-07-08 04:00 | 106 | 40 | 96 | 0,0 | 21,33 | 15,43 | 53,5 | 1013,51 | 14,30 | 15,43 | 21,29 | 18,81 | 1,2 | 0 | 0,0 |
| 2001-07-08 04:30 | 106 | 40 | 97 | 0,0 | 21,33 | 15,23 | 53,5 | 1013,51 | 14,27 | 15,23 | 21,29 | 18,70 | 0,0 | 0 | 0,0 |
| 2001-07-08 05:00 | 113 | 40 | 98 | 2,0 | 21,23 | 15,23 | 53,5 | 1013,51 | 14,43 | 15,23 | 21,19 | 18,78 | 2,0 | 0 | 0,0 |
| 2001-07-08 05:30 | 85 | 40 | 98 | 1,4 | 21,23 | 15,33 | 53,5 | 1013,51 | 14,53 | 15,33 | 21,19 | 18,88 | 2,0 | 0 | 0,0 |
| 2001-07-08 06:00 | 103 | 40 | 97 | 2,0 | 21,23 | 15,43 | 53,5 | 1013,51 | 14,47 | 15,43 | 21,19 | 18,90 | 2,0 | 0 | 0,0 |
| 2001-07-08 06:30 | 136 | 40 | 93 | 1,6 | 21,23 | 16,63 | 53,5 | 1013,51 | 14,98 | 16,63 | 21,19 | 19,76 | 2,4 | 0 | 0,0 |
| 2001-07-08 07:00 | 118 | 40 | 91 | 1,4 | 21,23 | 16,93 | 53,5 | 1013,51 | 14,93 | 16,93 | 21,19 | 19,90 | 3,0 | 0 | 0,0 |
| 2001-07-08 07:30 | 118 | 40 | 88 | 0,0 | 21,13 | 17,43 | 53,5 | 1013,51 | 14,88 | 17,43 | 21,09 | 20,16 | 2,8 | 0 | 0,0 |
| 2001-07-08 08:00 | 160 | 40 | 84 | 1,4 | 21,13 | 18,73 | 53,5 | 1013,51 | 15,40 | 18,73 | 21,09 | 21,16 | 3,3 | 0 | 0,0 |
| 2001-07-08 08:30 | 119 | 40 | 80 | 0,0 | 21,13 | 19,33 | 53,5 | 1013,51 | 15,20 | 19,33 | 21,09 | 21,46 | 2,8 | 0 | 0,0 |
| 2001-07-08 09:00 | 151 | 40 | 79 | 2,0 | 21,13 | 19,73 | 53,5 | 1013,51 | 15,38 | 19,73 | 21,09 | 21,79 | 3,7 | 0 | 0,0 |
| 2001-07-08 09:30 | 124 | 41 | 80 | 2,2 | 21,23 | 20,23 | 53,5 | 1013,51 | 16,07 | 20,23 | 21,24 | 22,36 | 3,7 | 0 | 0,0 |
| 2001-07-08 10:00 | 135 | 41 | 78 | 2,4 | 21,33 | 20,73 | 53,5 | 1012,51 | 16,14 | 20,06 | 21,34 | 22,72 | 3,3 | 0 | 0,0 |
| 2001-07-08 10:30 | 116 | 41 | 78 | 1,8 | 21,53 | 21,03 | 53,5 | 1012,51 | 16,43 | 21,03 | 21,54 | 23,02 | 3,7 | 0 | 0,0 |
| 2001-07-08 11:00 | 85 | 41 | 76 | 2,8 | 21,53 | 21,13 | 53,5 | 1012,51 | 16,10 | 20,04 | 21,54 | 22,98 | 3,7 | 0 | 0,0 |
| 2001-07-08 11:30 | 114 | 41 | 80 | 1,4 | 21,63 | 21,33 | 53,5 | 1012,51 | 17,14 | 21,33 | 21,64 | 23,46 | 4,7 | 0 | 0,0 |
| 2001-07-08 12:00 | 141 | 41 | 76 | 1,8 | 21,73 | 21,63 | 53,5 | 1012,51 | 16,59 | 21,63 | 21,74 | 23,48 | 3,7 | 0 | 0,0 |
| 2001-07-08 12:30 | 125 | 41 | 79 | 2,4 | 21,83 | 21,63 | 53,5 | 1012,51 | 17,22 | 21,01 | 21,84 | 23,69 | 3,9 | 0 | 0,0 |
| 2001-07-08 13:00 | 129 | 41 | 77 | 2,4 | 21,83 | 21,83 | 53,5 | 1012,51 | 16,99 | 21,22 | 21,84 | 23,75 | 4,3 | 0 | 0,0 |
| 2001-07-08 13:30 | 123 | 41 | 75 | 2,2 | 21,93 | 22,63 | 53,5 | 1012,51 | 17,33 | 22,63 | 21,94 | 24,41 | 4,7 | 0 | 0,0 |
| 2001-07-08 14:00 | 144 | 41 | 72 | 2,0 | 22,03 | 23,83 | 53,5 | 1012,51 | 17,80 | 23,83 | 22,04 | 25,41 | 4,3 | 0 | 0,0 |
| 2001-07-08 14:30 | 159 | 41 | 71 | 3,5 | 22,03 | 24,13 | 53,5 | 1012,51 | 17,86 | 22,99 | 22,04 | 25,64 | 5,4 | 0 | 0,0 |
| 2001-07-08 15:00 | 136 | 41 | 62 | 3,3 | 22,13 | 25,03 | 53,5 | 1011,51 | 16,47 | 24,00 | 22,14 | 25,98 | 4,7 | 0 | 0,0 |
| 2001-07-08 15:30 | 152 | 41 | 48 | 0,0 | 22,33 | 25,63 | 53,5 | 1011,51 | 12,82 | 25,63 | 22,34 | 25,83 | 5,4 | 0 | 0,0 |

| Datum | Vindriktning ° | Luftfukt inne Rh% | Luftfukt ute Rh% | Vindhastighet m/s | Temp inne °C | Temp ute °C | Nederb. månad mm | Lufttryck Mbar | Daggpunkt °C | Kyleffekt °C | Vix inne °C | Vix ute °C | Vindby m/s | Korr lufttryck | Nederb./dygn mm |
|------------------|-------------------|----------------------|---------------------|----------------------|-----------------|----------------|---------------------|-------------------|-----------------|-----------------|----------------|---------------|---------------|----------------|--------------------|
| 2001-07-08 16:00 | 139 | 41 | 49 | 2,2 | 22,43 | 25,94 | 53,5 | 1011,51 | 13,43 | 25,94 | 22,44 | 26,18 | 5,4 | 0 | 0,0 |
| 2001-07-08 16:30 | 157 | 41 | 50 | 3,9 | 22,53 | 24,13 | 53,5 | 1011,51 | 12,12 | 22,66 | 22,54 | 24,43 | 7,5 | 0 | 0,0 |
| 2001-07-08 17:00 | 192 | 41 | 77 | 0,0 | 22,43 | 19,93 | 54,5 | 1013,51 | 15,16 | 19,93 | 22,44 | 21,85 | 7,5 | 1 | 1,0 |
| 2001-07-08 17:30 | 113 | 42 | 87 | 1,6 | 22,23 | 17,93 | 55,5 | 1011,51 | 15,19 | 17,93 | 22,28 | 20,59 | 3,7 | 0 | 2,0 |
| 2001-07-08 18:00 | 113 | 42 | 87 | 1,6 | 22,23 | 17,93 | 55,5 | 1011,51 | 15,19 | 17,93 | 22,28 | 20,59 | 3,7 | 0 | 2,0 |
| 2001-07-08 18:30 | 152 | 42 | 81 | 2,6 | 22,33 | 20,13 | 55,5 | 1011,51 | 16,18 | 19,42 | 22,38 | 22,33 | 2,6 | 0 | 2,0 |
| 2001-07-08 19:00 | 172 | 42 | 66 | 0,0 | 22,33 | 21,83 | 55,5 | 1010,51 | 14,48 | 21,83 | 22,38 | 23,02 | 3,1 | 0 | 2,0 |
| 2001-07-08 19:30 | 173 | 42 | 62 | 0,0 | 22,33 | 21,43 | 55,5 | 1010,51 | 13,09 | 21,43 | 22,38 | 22,38 | 3,0 | 0 | 2,0 |
| 2001-07-08 20:00 | 135 | 42 | 70 | 2,2 | 22,13 | 20,43 | 55,5 | 1010,51 | 14,10 | 20,43 | 22,18 | 21,87 | 2,6 | 0 | 2,0 |
| 2001-07-08 20:30 | 134 | 42 | 69 | 3,0 | 22,13 | 20,63 | 55,5 | 1010,51 | 14,06 | 19,49 | 22,18 | 22,01 | 3,7 | 0 | 2,0 |
| 2001-07-08 21:00 | 121 | 42 | 70 | 2,2 | 22,03 | 20,83 | 55,5 | 1010,51 | 14,48 | 20,83 | 22,08 | 22,27 | 3,3 | 0 | 2,0 |
| 2001-07-08 21:30 | 127 | 41 | 74 | 1,2 | 22,03 | 19,93 | 55,5 | 1010,51 | 14,52 | 19,93 | 22,04 | 21,64 | 3,9 | 0 | 2,0 |
| 2001-07-08 22:00 | 123 | 41 | 79 | 2,0 | 21,93 | 19,13 | 55,5 | 1010,51 | 14,80 | 19,13 | 21,94 | 21,19 | 4,1 | 0 | 2,0 |
| 2001-07-08 22:30 | 125 | 41 | 82 | 2,2 | 21,83 | 18,73 | 55,5 | 1010,51 | 15,01 | 18,73 | 21,84 | 21,01 | 3,7 | 0 | 2,0 |
| 2001-07-08 23:00 | 117 | 41 | 81 | 1,8 | 21,83 | 18,43 | 55,5 | 1010,51 | 14,53 | 18,43 | 21,84 | 20,63 | 3,0 | 0 | 2,0 |
| 2001-07-08 23:30 | 119 | 41 | 80 | 2,8 | 21,73 | 18,43 | 55,5 | 1010,51 | 14,33 | 17,09 | 21,74 | 20,56 | 3,3 | 0 | 2,0 |
| 2001-07-09 00:00 | 115 | 41 | 78 | 2,0 | 21,73 | 18,13 | 55,5 | 1010,51 | 13,63 | 18,13 | 21,74 | 20,12 | 3,3 | 0 | 0,0 |
| 2001-07-09 00:30 | 136 | 42 | 78 | 1,6 | 21,73 | 17,83 | 55,5 | 1010,51 | 13,34 | 17,83 | 21,78 | 19,82 | 3,3 | 0 | 0,0 |
| 2001-07-09 01:00 | 122 | 41 | 78 | 1,8 | 21,63 | 17,43 | 55,5 | 1010,51 | 12,95 | 17,43 | 21,64 | 19,42 | 3,5 | 0 | 0,0 |
| 2001-07-09 01:30 | 128 | 41 | 81 | 1,4 | 21,63 | 17,13 | 55,5 | 1010,51 | 13,26 | 17,13 | 21,64 | 19,33 | 3,1 | 0 | 0,0 |
| 2001-07-09 02:00 | 116 | 41 | 81 | 1,8 | 21,63 | 16,83 | 55,5 | 1010,51 | 12,97 | 16,83 | 21,64 | 19,03 | 2,8 | 0 | 0,0 |
| 2001-07-09 02:30 | 133 | 41 | 77 | 1,4 | 21,53 | 16,83 | 55,5 | 1010,51 | 12,17 | 16,83 | 21,54 | 18,74 | 3,0 | 0 | 0,0 |
| 2001-07-09 03:00 | 98 | 41 | 79 | 2,0 | 21,53 | 16,63 | 55,5 | 1010,51 | 12,38 | 16,63 | 21,54 | 18,69 | 3,5 | 0 | 0,0 |
| 2001-07-09 03:30 | 124 | 42 | 84 | 1,8 | 21,53 | 15,93 | 55,5 | 1010,51 | 12,67 | 15,93 | 21,58 | 18,35 | 2,4 | 0 | 0,0 |
| 2001-07-09 04:00 | 111 | 42 | 86 | 1,6 | 21,53 | 15,53 | 55,5 | 1009,51 | 12,65 | 15,53 | 21,58 | 18,11 | 3,0 | 0 | 0,0 |
| 2001-07-09 04:30 | 139 | 42 | 86 | 2,8 | 21,53 | 15,33 | 55,5 | 1009,51 | 12,46 | 13,70 | 21,58 | 17,91 | 3,3 | 0 | 0,0 |
| 2001-07-09 05:00 | 116 | 42 | 85 | 2,4 | 21,43 | 15,43 | 55,5 | 1009,51 | 12,37 | 14,46 | 21,48 | 17,93 | 3,3 | 0 | 0,0 |
| 2001-07-09 05:30 | 105 | 42 | 83 | 2,0 | 21,43 | 15,83 | 55,5 | 1009,51 | 12,39 | 15,83 | 21,48 | 18,18 | 3,0 | 0 | 0,0 |
| 2001-07-09 06:00 | 131 | 42 | 85 | 2,0 | 21,43 | 15,73 | 55,5 | 1009,51 | 12,66 | 15,73 | 21,48 | 18,23 | 3,0 | 0 | 0,0 |
| 2001-07-09 06:30 | 120 | 42 | 84 | 2,8 | 21,43 | 15,93 | 55,5 | 1009,51 | 12,67 | 14,36 | 21,48 | 18,35 | 3,0 | 0 | 0,0 |
| 2001-07-09 07:00 | 125 | 42 | 85 | 1,8 | 21,43 | 16,13 | 55,5 | 1009,51 | 13,05 | 16,13 | 21,48 | 18,63 | 3,5 | 0 | 0,0 |
| 2001-07-09 07:30 | 152 | 42 | 82 | 4,1 | 21,43 | 17,73 | 55,5 | 1008,51 | 14,04 | 14,62 | 21,48 | 20,01 | 4,1 | 0 | 0,0 |
| 2001-07-09 08:00 | 149 | 42 | 79 | 3,5 | 21,43 | 19,03 | 55,5 | 1008,51 | 14,70 | 17,22 | 21,48 | 21,09 | 5,4 | 0 | 0,0 |
| 2001-07-09 08:30 | 132 | 42 | 79 | 2,8 | 21,43 | 19,53 | 55,5 | 1008,51 | 15,19 | 18,29 | 21,48 | 21,59 | 5,6 | 0 | 0,0 |
| 2001-07-09 09:00 | 140 | 42 | 80 | 3,1 | 21,43 | 19,73 | 55,5 | 1008,51 | 15,59 | 18,51 | 21,48 | 21,86 | 6,6 | 0 | 0,0 |
| 2001-07-09 09:30 | 143 | 42 | 80 | 5,8 | 21,43 | 20,33 | 55,5 | 1008,51 | 16,17 | 16,79 | 21,48 | 22,46 | 6,2 | 0 | 0,0 |
| 2001-07-09 10:00 | 127 | 42 | 74 | 4,9 | 21,43 | 21,33 | 55,5 | 1008,51 | 15,86 | 18,54 | 21,48 | 23,04 | 6,9 | 0 | 0,0 |
| 2001-07-09 10:30 | 156 | 42 | 71 | 5,0 | 21,43 | 22,03 | 55,5 | 1008,51 | 15,86 | 19,19 | 21,48 | 23,54 | 9,0 | 0 | 0,0 |
| 2001-07-09 11:00 | 138 | 43 | 69 | 7,5 | 21,53 | 22,83 | 55,5 | 1008,51 | 16,15 | 19,18 | 21,63 | 24,21 | 8,9 | 0 | 0,0 |
| 2001-07-09 11:30 | 148 | 43 | 68 | 5,4 | 21,53 | 23,13 | 55,5 | 1007,51 | 16,20 | 20,38 | 21,63 | 24,45 | 9,8 | 0 | 0,0 |
| 2001-07-09 12:00 | 160 | 43 | 66 | 4,1 | 21,63 | 22,73 | 55,5 | 1007,51 | 15,33 | 20,64 | 21,73 | 23,92 | 8,5 | 0 | 0,0 |
| 2001-07-09 12:30 | 141 | 43 | 62 | 5,4 | 21,63 | 23,93 | 55,5 | 1007,51 | 15,44 | 21,40 | 21,73 | 24,88 | 9,4 | 0 | 0,0 |
| 2001-07-09 13:00 | 160 | 43 | 61 | 7,9 | 21,73 | 24,23 | 55,5 | 1007,51 | 15,45 | 20,92 | 21,83 | 25,12 | 8,9 | 0 | 0,0 |
| 2001-07-09 13:30 | 252 | 44 | 58 | 4,5 | 21,83 | 24,63 | 55,5 | 1007,51 | 15,00 | 22,63 | 21,98 | 25,35 | 8,3 | 0 | 0,0 |
| 2001-07-09 14:00 | 153 | 44 | 58 | 6,6 | 21,83 | 24,73 | 55,5 | 1007,51 | 15,09 | 22,09 | 21,98 | 25,45 | 8,9 | 0 | 0,0 |
| 2001-07-09 14:30 | 147 | 44 | 55 | 3,5 | 21,93 | 25,23 | 55,5 | 1006,51 | 14,68 | 24,23 | 22,08 | 25,79 | 9,8 | 0 | 0,0 |

| Datum | Vindriktning ° | Luftfukt inne Rh% | Luftfukt ute Rh% | Vindhastighet m/s | Temp inne °C | Temp ute °C | Nederb. månad mm | Luftryck Mbar | Daggpunkt °C | Kyleffekt °C | Vix inne °C | Vix ute °C | Vindby m/s | Korr luftryck | Nederb./dygn mm |
|------------------|-------------------|----------------------|---------------------|----------------------|-----------------|----------------|---------------------|------------------|-----------------|-----------------|----------------|---------------|---------------|---------------|--------------------|
| 2001-07-09 15:00 | 182 | 44 | 52 | 5,2 | 22,03 | 25,33 | 55,5 | 1006,51 | 13,85 | 23,34 | 22,18 | 25,73 | 9,2 | 0 | 0,0 |
| 2001-07-09 15:30 | 133 | 44 | 52 | 6,8 | 22,23 | 25,33 | 55,5 | 1006,51 | 13,85 | 22,72 | 22,38 | 25,73 | 10,6 | 0 | 0,0 |
| 2001-07-09 16:00 | 97 | 44 | 51 | 5,6 | 22,33 | 25,13 | 55,5 | 1006,51 | 13,35 | 22,93 | 22,48 | 25,48 | 9,4 | 0 | 0,0 |
| 2001-07-09 16:30 | 180 | 44 | 50 | 4,7 | 22,43 | 25,23 | 55,5 | 1006,51 | 13,12 | 23,37 | 22,58 | 25,53 | 9,4 | 0 | 0,0 |
| 2001-07-09 17:00 | 140 | 44 | 46 | 8,1 | 22,63 | 25,94 | 55,5 | 1006,51 | 12,40 | 23,14 | 22,78 | 26,03 | 9,0 | 0 | 0,0 |
| 2001-07-09 17:30 | 137 | 44 | 47 | 3,5 | 22,83 | 26,04 | 55,5 | 1005,51 | 12,84 | 25,13 | 22,98 | 26,18 | 8,5 | 0 | 0,0 |
| 2001-07-09 18:00 | 158 | 44 | 43 | 7,5 | 22,63 | 25,23 | 55,5 | 1005,51 | 10,68 | 22,44 | 22,78 | 25,19 | 9,6 | 0 | 0,0 |
| 2001-07-09 18:30 | 143 | 43 | 41 | 6,2 | 22,53 | 25,03 | 55,5 | 1005,51 | 9,73 | 22,65 | 22,63 | 24,91 | 9,4 | 0 | 0,0 |
| 2001-07-09 19:00 | 144 | 43 | 41 | 4,1 | 22,43 | 24,53 | 55,5 | 1005,51 | 9,29 | 22,81 | 22,53 | 24,41 | 8,1 | 0 | 0,0 |
| 2001-07-09 19:30 | 134 | 43 | 43 | 5,0 | 22,33 | 24,53 | 55,5 | 1005,51 | 10,05 | 22,34 | 22,43 | 24,49 | 7,3 | 0 | 0,0 |
| 2001-07-09 20:00 | 192 | 43 | 48 | 1,2 | 22,33 | 24,03 | 55,5 | 1005,51 | 11,37 | 24,03 | 22,43 | 24,23 | 4,5 | 0 | 0,0 |
| 2001-07-09 20:30 | 292 | 43 | 52 | 1,2 | 22,23 | 23,53 | 55,5 | 1005,51 | 12,20 | 23,53 | 22,33 | 23,93 | 2,4 | 0 | 0,0 |
| 2001-07-09 21:00 | 253 | 43 | 55 | 0,0 | 22,13 | 22,83 | 55,5 | 1005,51 | 12,46 | 22,83 | 22,23 | 23,38 | 1,6 | 0 | 0,0 |
| 2001-07-09 21:30 | 126 | 43 | 83 | 1,8 | 22,13 | 19,63 | 63,0 | 1006,51 | 16,09 | 19,63 | 22,23 | 21,98 | 13,0 | 7,5 | 7,5 |
| 2001-07-09 22:00 | 142 | 43 | 91 | 1,4 | 22,13 | 18,83 | 63,0 | 1006,51 | 16,80 | 18,83 | 22,23 | 21,80 | 2,8 | 7,5 | 7,5 |
| 2001-07-09 22:30 | 147 | 43 | 92 | 3,5 | 22,03 | 18,63 | 63,0 | 1006,51 | 16,78 | 16,77 | 22,13 | 21,68 | 4,5 | 0 | 7,5 |
| 2001-07-09 23:00 | 158 | 43 | 92 | 4,3 | 22,03 | 18,03 | 63,0 | 1006,51 | 16,19 | 14,98 | 22,13 | 21,08 | 5,4 | 0 | 7,5 |
| 2001-07-09 23:30 | 137 | 43 | 95 | 3,0 | 22,03 | 17,43 | 63,0 | 1006,51 | 16,12 | 16,00 | 22,13 | 20,73 | 5,0 | 0 | 7,5 |
| 2001-07-10 00:00 | 140 | 43 | 95 | 3,3 | 22,03 | 17,23 | 63,0 | 1006,51 | 15,92 | 15,19 | 22,13 | 20,53 | 6,2 | 0 | 0,0 |
| 2001-07-10 00:30 | 138 | 43 | 95 | 0,0 | 22,03 | 17,13 | 63,0 | 1006,51 | 15,82 | 17,13 | 22,13 | 20,43 | 5,2 | 0 | 0,0 |
| 2001-07-10 01:00 | 138 | 43 | 97 | 0,0 | 21,93 | 16,83 | 63,0 | 1006,51 | 15,86 | 16,83 | 22,03 | 20,30 | 1,6 | 0 | 0,0 |
| 2001-07-10 01:30 | 138 | 43 | 95 | 0,0 | 21,93 | 17,33 | 63,0 | 1007,51 | 16,02 | 17,33 | 22,03 | 20,63 | 1,6 | 0 | 0,0 |
| 2001-07-10 02:00 | 137 | 43 | 96 | 0,0 | 21,93 | 17,03 | 63,0 | 1006,51 | 15,89 | 17,03 | 22,03 | 20,41 | 0,0 | 0 | 0,0 |
| 2001-07-10 02:30 | 138 | 43 | 99 | 0,0 | 21,83 | 16,53 | 63,0 | 1006,51 | 15,89 | 16,53 | 21,93 | 20,17 | 0,0 | 0 | 0,0 |
| 2001-07-10 03:00 | 300 | 43 | 98 | 2,0 | 21,83 | 16,53 | 63,0 | 1006,51 | 15,73 | 16,53 | 21,93 | 20,08 | 2,4 | 0 | 0,0 |
| 2001-07-10 03:30 | 295 | 43 | 97 | 0,0 | 21,83 | 16,33 | 63,0 | 1006,51 | 15,36 | 16,33 | 21,93 | 19,80 | 2,6 | 0 | 0,0 |
| 2001-07-10 04:00 | 325 | 43 | 99 | 1,6 | 21,83 | 15,83 | 63,0 | 1006,51 | 15,19 | 15,83 | 21,93 | 19,47 | 1,8 | 0 | 0,0 |
| 2001-07-10 04:30 | 343 | 43 | 100 | 0,0 | 21,83 | 15,33 | 63,0 | 1006,51 | 14,85 | 15,33 | 21,93 | 19,06 | 2,8 | 0 | 0,0 |
| 2001-07-10 05:00 | 329 | 43 | 98 | 1,2 | 21,73 | 15,23 | 63,0 | 1006,51 | 14,43 | 15,23 | 21,83 | 18,78 | 2,8 | 0 | 0,0 |
| 2001-07-10 05:30 | 331 | 43 | 97 | 2,0 | 21,73 | 14,93 | 63,0 | 1006,51 | 13,97 | 14,93 | 21,83 | 18,40 | 2,0 | 0 | 0,0 |
| 2001-07-10 06:00 | 337 | 43 | 98 | 1,4 | 21,73 | 14,83 | 63,0 | 1006,51 | 14,03 | 14,83 | 21,83 | 18,38 | 2,2 | 0 | 0,0 |
| 2001-07-10 06:30 | 321 | 43 | 97 | 0,0 | 21,73 | 14,63 | 63,0 | 1006,51 | 13,67 | 14,63 | 21,83 | 18,10 | 2,6 | 0 | 0,0 |
| 2001-07-10 07:00 | 316 | 43 | 97 | 1,2 | 21,73 | 15,13 | 63,0 | 1006,51 | 14,17 | 15,13 | 21,83 | 18,60 | 2,2 | 0 | 0,0 |
| 2001-07-10 07:30 | 327 | 43 | 95 | 0,0 | 21,73 | 15,23 | 63,0 | 1006,51 | 13,94 | 15,23 | 21,83 | 18,53 | 2,0 | 0 | 0,0 |
| 2001-07-10 08:00 | 304 | 43 | 93 | 1,8 | 21,73 | 15,63 | 63,0 | 1006,51 | 13,99 | 15,63 | 21,83 | 18,76 | 2,2 | 0 | 0,0 |
| 2001-07-10 08:30 | 311 | 43 | 92 | 0,0 | 21,63 | 15,53 | 63,0 | 1006,51 | 13,72 | 15,53 | 21,73 | 18,58 | 3,0 | 0 | 0,0 |
| 2001-07-10 09:00 | 324 | 43 | 92 | 1,2 | 21,63 | 15,63 | 63,0 | 1006,51 | 13,82 | 15,63 | 21,73 | 18,68 | 2,2 | 0 | 0,0 |
| 2001-07-10 09:30 | 294 | 43 | 92 | 1,6 | 21,63 | 15,93 | 63,0 | 1006,51 | 14,12 | 15,93 | 21,73 | 18,98 | 2,0 | 0 | 0,0 |
| 2001-07-10 10:00 | 294 | 43 | 93 | 0,0 | 21,63 | 16,43 | 63,0 | 1006,51 | 14,78 | 16,43 | 21,73 | 19,56 | 1,6 | 0 | 0,0 |
| 2001-07-10 10:30 | 75 | 43 | 97 | 0,0 | 21,63 | 15,93 | 63,0 | 1006,51 | 14,96 | 15,93 | 21,73 | 19,40 | 1,6 | 0 | 0,0 |
| 2001-07-10 11:00 | 337 | 43 | 98 | 1,6 | 21,63 | 15,93 | 63,0 | 1006,51 | 15,13 | 15,93 | 21,73 | 19,48 | 2,0 | 0 | 0,0 |
| 2001-07-10 11:30 | 49 | 42 | 96 | 0,0 | 21,63 | 16,63 | 63,0 | 1006,51 | 15,49 | 16,63 | 21,68 | 20,01 | 1,6 | 0 | 0,0 |
| 2001-07-10 12:00 | 270 | 42 | 95 | 1,2 | 21,63 | 17,13 | 63,0 | 1005,51 | 15,82 | 17,13 | 21,68 | 20,43 | 2,0 | 0 | 0,0 |
| 2001-07-10 12:30 | 143 | 42 | 94 | 0,0 | 21,63 | 18,43 | 63,0 | 1005,51 | 16,93 | 18,43 | 21,68 | 21,65 | 2,0 | 0 | 0,0 |
| 2001-07-10 13:00 | 110 | 42 | 88 | 0,0 | 21,63 | 19,43 | 63,0 | 1005,51 | 16,84 | 19,43 | 21,68 | 22,16 | 2,4 | 0 | 0,0 |
| 2001-07-10 13:30 | 193 | 42 | 82 | 2,8 | 21,73 | 21,13 | 63,0 | 1004,51 | 17,35 | 20,04 | 21,78 | 23,41 | 2,8 | 0 | 0,0 |

| Datum | Vindriktning ° | Luftfukt inne Rh% | Luftfukt ute Rh% | Vindhastighet m/s | Temp inne °C | Temp ute °C | Nederb. månad mm | Lufttryck Mbar | Daggpunkt °C | Kyleffekt °C | Vix inne °C | Vix ute °C | Vindby m/s | Korr lufttryck | Nederb./dygn mm |
|------------------|-------------------|----------------------|---------------------|----------------------|-----------------|----------------|---------------------|-------------------|-----------------|-----------------|----------------|---------------|---------------|----------------|--------------------|
| 2001-07-10 14:00 | 112 | 42 | 74 | 1,4 | 21,73 | 22,33 | 63,0 | 1004,51 | 16,82 | 22,33 | 21,78 | 24,04 | 3,5 | 0 | 0,0 |
| 2001-07-10 14:30 | 117 | 43 | 72 | 1,8 | 21,73 | 22,93 | 63,0 | 1003,51 | 16,94 | 22,93 | 21,83 | 24,51 | 2,8 | 0 | 0,0 |
| 2001-07-10 15:00 | 117 | 43 | 68 | 4,7 | 21,83 | 20,83 | 63,0 | 1003,51 | 14,01 | 17,92 | 21,93 | 22,15 | 8,1 | 0 | 0,0 |
| 2001-07-10 15:30 | 111 | 43 | 79 | 2,2 | 21,83 | 21,13 | 63,0 | 1003,51 | 16,74 | 21,13 | 21,93 | 23,19 | 5,6 | 0 | 0,0 |
| 2001-07-10 16:00 | 100 | 43 | 78 | 1,6 | 22,03 | 21,73 | 63,0 | 1003,51 | 17,11 | 21,73 | 22,13 | 23,72 | 4,1 | 0 | 0,0 |
| 2001-07-10 16:30 | 59 | 43 | 73 | 2,0 | 22,13 | 22,13 | 63,0 | 1003,51 | 16,41 | 22,13 | 22,23 | 23,77 | 4,5 | 0 | 0,0 |
| 2001-07-10 17:00 | 96 | 43 | 75 | 2,4 | 22,13 | 21,33 | 63,0 | 1003,51 | 16,08 | 20,69 | 22,23 | 23,11 | 4,9 | 0 | 0,0 |
| 2001-07-10 17:30 | 117 | 43 | 75 | 2,4 | 22,03 | 20,83 | 63,0 | 1003,51 | 15,60 | 20,16 | 22,13 | 22,61 | 6,8 | 0 | 0,0 |
| 2001-07-10 18:00 | 117 | 43 | 75 | 2,4 | 22,03 | 20,83 | 63,0 | 1003,51 | 15,60 | 20,16 | 22,13 | 22,61 | 6,8 | 0 | 0,0 |
| 2001-07-10 18:30 | 117 | 43 | 75 | 2,4 | 22,03 | 20,83 | 63,0 | 1003,51 | 15,60 | 20,16 | 22,13 | 22,61 | 6,8 | 0 | 0,0 |
| 2001-07-10 19:00 | 117 | 43 | 75 | 2,4 | 22,03 | 20,83 | 63,0 | 1003,51 | 15,60 | 20,16 | 22,13 | 22,61 | 6,8 | 0 | 0,0 |
| 2001-07-10 19:30 | 117 | 43 | 75 | 2,4 | 22,03 | 20,83 | 63,0 | 1003,51 | 15,60 | 20,16 | 22,13 | 22,61 | 6,8 | 0 | 0,0 |
| 2001-07-10 20:00 | 117 | 43 | 75 | 2,4 | 22,03 | 20,83 | 63,0 | 1003,51 | 15,60 | 20,16 | 22,13 | 22,61 | 6,8 | 0 | 0,0 |
| 2001-07-10 20:30 | 117 | 43 | 75 | 2,4 | 22,03 | 20,83 | 63,0 | 1003,51 | 15,60 | 20,16 | 22,13 | 22,61 | 6,8 | 0 | 0,0 |
| 2001-07-10 21:00 | 117 | 43 | 75 | 2,4 | 22,03 | 20,83 | 63,0 | 1003,51 | 15,60 | 20,16 | 22,13 | 22,61 | 6,8 | 0 | 0,0 |
| 2001-07-10 21:30 | 117 | 43 | 75 | 2,4 | 22,03 | 20,83 | 63,0 | 1003,51 | 15,60 | 20,16 | 22,13 | 22,61 | 6,8 | 0 | 0,0 |
| 2001-07-10 22:00 | 130 | 45 | 93 | 1,6 | 21,03 | 17,73 | 64,5 | 1001,51 | 16,07 | 17,73 | 21,23 | 20,86 | 3,1 | 1 | 1,5 |
| 2001-07-10 22:30 | 115 | 45 | 93 | 0,0 | 21,23 | 17,73 | 64,5 | 1001,51 | 16,07 | 17,73 | 21,43 | 20,86 | 2,2 | 1 | 1,5 |
| 2001-07-10 23:00 | 105 | 44 | 95 | 1,4 | 21,33 | 17,43 | 64,5 | 1001,51 | 16,12 | 17,43 | 21,48 | 20,73 | 2,0 | 0 | 1,5 |
| 2001-07-10 23:30 | 133 | 44 | 96 | 1,2 | 21,43 | 17,23 | 64,5 | 1001,51 | 16,09 | 17,23 | 21,58 | 20,61 | 2,4 | 0 | 1,5 |
| 2001-07-11 00:00 | 123 | 44 | 97 | 0,0 | 21,53 | 17,03 | 64,5 | 1001,51 | 16,06 | 17,03 | 21,68 | 20,50 | 2,0 | 0 | 0,0 |
| 2001-07-11 00:30 | 125 | 43 | 96 | 0,0 | 21,53 | 16,83 | 64,5 | 1001,51 | 15,69 | 16,83 | 21,63 | 20,21 | 1,8 | 0 | 0,0 |
| 2001-07-11 01:00 | 125 | 43 | 96 | 0,0 | 21,53 | 16,73 | 64,5 | 1000,51 | 15,59 | 16,73 | 21,63 | 20,11 | 1,4 | 0 | 0,0 |
| 2001-07-11 01:30 | 125 | 43 | 96 | 0,0 | 21,53 | 16,63 | 64,5 | 1000,51 | 15,49 | 16,63 | 21,63 | 20,01 | 0,0 | 0 | 0,0 |
| 2001-07-11 02:00 | 125 | 43 | 97 | 0,0 | 21,63 | 16,43 | 67,5 | 1000,51 | 15,46 | 16,43 | 21,73 | 19,90 | 2,0 | 3 | 3,0 |
| 2001-07-11 02:30 | 128 | 43 | 99 | 0,0 | 21,63 | 16,13 | 73,5 | 999,51 | 15,49 | 16,13 | 21,73 | 19,77 | 1,6 | 9 | 9,0 |
| 2001-07-11 03:00 | 161 | 43 | 100 | 1,6 | 21,53 | 15,83 | 80,0 | 999,51 | 15,35 | 15,83 | 21,63 | 19,56 | 2,2 | 12,5 | 15,5 |
| 2001-07-11 03:30 | 156 | 43 | 100 | 0,0 | 21,53 | 15,63 | 81,0 | 998,51 | 15,15 | 15,63 | 21,63 | 19,36 | 2,0 | 7,5 | 16,5 |
| 2001-07-11 04:00 | 156 | 43 | 100 | 0,0 | 21,53 | 15,63 | 82,5 | 998,51 | 15,15 | 15,63 | 21,63 | 19,36 | 1,4 | 2,5 | 18,0 |
| 2001-07-11 04:30 | 301 | 43 | 99 | 0,0 | 21,53 | 15,43 | 83,5 | 998,51 | 14,79 | 15,43 | 21,63 | 19,07 | 2,2 | 2,5 | 19,0 |
| 2001-07-11 05:00 | 301 | 43 | 100 | 1,4 | 21,53 | 15,03 | 83,5 | 998,51 | 14,56 | 15,03 | 21,63 | 18,76 | 1,8 | 1 | 19,0 |
| 2001-07-11 05:30 | 301 | 43 | 100 | 1,4 | 21,53 | 15,03 | 83,5 | 997,50 | 14,56 | 15,03 | 21,63 | 18,76 | 1,8 | 0 | 19,0 |
| 2001-07-11 06:00 | 304 | 43 | 99 | 2,0 | 21,53 | 14,93 | 83,5 | 997,50 | 14,30 | 14,93 | 21,63 | 18,57 | 2,2 | 0 | 19,0 |
| 2001-07-11 06:30 | 286 | 43 | 99 | 0,0 | 21,53 | 14,93 | 85,5 | 997,50 | 14,30 | 14,93 | 21,63 | 18,57 | 2,2 | 2 | 21,0 |
| 2001-07-11 07:00 | 287 | 43 | 100 | 0,0 | 21,53 | 15,03 | 86,0 | 997,50 | 14,56 | 15,03 | 21,63 | 18,76 | 1,4 | 2,5 | 21,5 |
| 2001-07-11 07:30 | 300 | 43 | 100 | 1,2 | 21,53 | 15,03 | 86,0 | 997,50 | 14,56 | 15,03 | 21,63 | 18,76 | 2,0 | 0,5 | 21,5 |
| 2001-07-11 08:00 | 188 | 43 | 100 | 0,0 | 21,53 | 15,23 | 86,0 | 997,50 | 14,76 | 15,23 | 21,63 | 18,96 | 2,4 | 0 | 21,5 |
| 2001-07-11 08:30 | 187 | 43 | 100 | 1,6 | 21,43 | 15,63 | 86,0 | 997,50 | 15,15 | 15,63 | 21,53 | 19,36 | 2,6 | 0 | 21,5 |
| 2001-07-11 09:00 | 200 | 43 | 100 | 2,2 | 21,43 | 15,93 | 86,0 | 997,50 | 15,45 | 15,93 | 21,53 | 19,66 | 3,3 | 0 | 21,5 |
| 2001-07-11 09:30 | 164 | 43 | 98 | 1,8 | 21,43 | 16,33 | 86,0 | 997,50 | 15,53 | 16,33 | 21,53 | 19,88 | 3,3 | 0 | 21,5 |
| 2001-07-11 10:00 | 168 | 43 | 96 | 1,4 | 21,43 | 16,53 | 86,0 | 997,50 | 15,39 | 16,53 | 21,53 | 19,91 | 3,3 | 0 | 21,5 |
| 2001-07-11 10:30 | 200 | 44 | 96 | 0,0 | 21,43 | 17,23 | 86,0 | 997,50 | 16,09 | 17,23 | 21,58 | 20,61 | 3,1 | 0 | 21,5 |
| 2001-07-11 11:00 | 181 | 44 | 96 | 2,6 | 21,43 | 17,23 | 86,0 | 997,50 | 16,09 | 16,36 | 21,58 | 20,61 | 4,3 | 0 | 21,5 |
| 2001-07-11 11:30 | 273 | 44 | 93 | 1,2 | 21,53 | 18,33 | 86,0 | 997,50 | 16,66 | 18,33 | 21,68 | 21,47 | 3,5 | 0 | 21,5 |
| 2001-07-11 12:00 | 144 | 44 | 93 | 0,0 | 21,53 | 18,63 | 86,0 | 997,50 | 16,96 | 18,63 | 21,68 | 21,77 | 3,0 | 0 | 21,5 |
| 2001-07-11 12:30 | 188 | 44 | 90 | 1,6 | 21,53 | 19,23 | 86,0 | 997,50 | 17,01 | 19,23 | 21,68 | 22,12 | 3,1 | 0 | 21,5 |

| Datum | Vindriktning ° | Luftfukt inne Rh% | Luftfukt ute Rh% | Vindhastighet m/s | Temp inne °C | Temp ute °C | Nederb. månad mm | Lufttryck Mbar | Daggpunkt °C | Kyleffekt °C | Vix inne °C | Vix ute °C | Vindby m/s | Korr lufttryck | Nederb./dygn mm |
|------------------|-------------------|----------------------|---------------------|----------------------|-----------------|----------------|---------------------|-------------------|-----------------|-----------------|----------------|---------------|---------------|----------------|--------------------|
| 2001-07-11 13:00 | 180 | 43 | 89 | 2,6 | 21,53 | 20,03 | 86,0 | 997,50 | 17,62 | 19,32 | 21,63 | 22,84 | 4,9 | 0 | 21,5 |
| 2001-07-11 13:30 | 135 | 43 | 89 | 0,0 | 21,53 | 20,03 | 87,0 | 997,50 | 17,62 | 20,03 | 21,63 | 22,84 | 4,1 | 1 | 22,5 |
| 2001-07-11 14:00 | 198 | 43 | 83 | 2,0 | 21,63 | 20,13 | 87,0 | 997,50 | 16,57 | 20,13 | 21,73 | 22,48 | 3,9 | 1 | 22,5 |
| 2001-07-11 14:30 | 193 | 44 | 79 | 3,0 | 21,63 | 20,63 | 87,0 | 997,50 | 16,25 | 19,49 | 21,78 | 22,69 | 4,3 | 0 | 22,5 |
| 2001-07-11 15:00 | 179 | 44 | 70 | 3,9 | 21,63 | 21,53 | 87,0 | 997,50 | 15,15 | 19,62 | 21,78 | 22,97 | 5,8 | 0 | 22,5 |
| 2001-07-11 15:30 | 187 | 44 | 72 | 3,1 | 21,73 | 21,23 | 87,0 | 997,50 | 15,32 | 20,15 | 21,88 | 22,81 | 5,0 | 0 | 22,5 |
| 2001-07-11 16:00 | 176 | 44 | 64 | 3,1 | 21,93 | 21,43 | 87,0 | 997,50 | 13,60 | 20,37 | 22,08 | 22,50 | 6,9 | 0 | 22,5 |
| 2001-07-11 16:30 | 150 | 44 | 68 | 5,6 | 22,03 | 21,23 | 87,0 | 997,50 | 14,39 | 17,94 | 22,18 | 22,55 | 6,6 | 0 | 22,5 |
| 2001-07-11 17:00 | 162 | 44 | 61 | 3,7 | 22,23 | 21,33 | 87,0 | 997,50 | 12,74 | 19,39 | 22,38 | 22,22 | 7,7 | 0 | 22,5 |
| 2001-07-11 17:30 | 147 | 44 | 58 | 4,7 | 22,43 | 21,33 | 87,0 | 997,50 | 11,93 | 18,54 | 22,58 | 22,05 | 7,5 | 0 | 22,5 |
| 2001-07-11 18:00 | 151 | 44 | 53 | 2,6 | 22,33 | 21,33 | 87,0 | 997,50 | 10,49 | 20,69 | 22,48 | 21,78 | 6,9 | 0 | 22,5 |
| 2001-07-11 18:30 | 150 | 44 | 55 | 4,1 | 22,23 | 21,23 | 87,0 | 997,50 | 10,99 | 18,83 | 22,38 | 21,78 | 6,6 | 0 | 22,5 |
| 2001-07-11 19:00 | 191 | 44 | 66 | 4,5 | 22,23 | 20,53 | 87,0 | 997,50 | 13,25 | 17,55 | 22,38 | 21,72 | 7,3 | 0 | 22,5 |
| 2001-07-11 19:30 | 176 | 43 | 68 | 3,9 | 22,23 | 19,03 | 87,0 | 997,50 | 12,30 | 16,70 | 22,33 | 20,34 | 8,1 | 0 | 22,5 |
| 2001-07-11 20:00 | 122 | 43 | 72 | 3,5 | 22,13 | 18,93 | 87,0 | 997,50 | 13,12 | 17,11 | 22,23 | 20,50 | 7,3 | 0 | 22,5 |
| 2001-07-11 20:30 | 151 | 43 | 73 | 3,0 | 22,03 | 18,53 | 87,0 | 997,50 | 12,96 | 17,20 | 22,13 | 20,17 | 5,2 | 0 | 22,5 |
| 2001-07-11 21:00 | 180 | 43 | 78 | 4,3 | 21,93 | 18,03 | 87,0 | 997,50 | 13,53 | 14,98 | 22,03 | 20,02 | 6,4 | 0 | 22,5 |
| 2001-07-11 21:30 | 154 | 43 | 76 | 4,3 | 21,93 | 17,03 | 87,0 | 998,51 | 12,15 | 13,78 | 22,03 | 18,87 | 6,8 | 0 | 22,5 |
| 2001-07-11 22:00 | 153 | 43 | 80 | 3,9 | 21,83 | 16,23 | 87,0 | 998,51 | 12,19 | 13,44 | 21,93 | 18,36 | 4,7 | 0 | 22,5 |
| 2001-07-11 22:30 | 133 | 43 | 84 | 2,0 | 21,83 | 15,63 | 87,0 | 998,51 | 12,38 | 15,63 | 21,93 | 18,05 | 5,0 | 0 | 22,5 |
| 2001-07-11 23:00 | 121 | 43 | 88 | 1,8 | 21,73 | 15,03 | 87,0 | 998,51 | 12,53 | 15,03 | 21,83 | 17,76 | 4,9 | 0 | 22,5 |
| 2001-07-11 23:30 | 140 | 43 | 93 | 3,1 | 21,73 | 14,83 | 87,0 | 998,51 | 13,20 | 13,15 | 21,83 | 17,96 | 4,3 | 0 | 22,5 |
| 2001-07-12 00:00 | 154 | 43 | 95 | 4,1 | 21,63 | 14,73 | 87,0 | 998,51 | 13,44 | 11,01 | 21,73 | 18,03 | 4,9 | 0 | 0,0 |
| 2001-07-12 00:30 | 144 | 43 | 96 | 3,5 | 21,63 | 14,73 | 87,0 | 998,51 | 13,61 | 12,37 | 21,73 | 18,11 | 4,9 | 0 | 0,0 |
| 2001-07-12 01:00 | 138 | 43 | 97 | 4,3 | 21,63 | 14,63 | 87,0 | 998,51 | 13,67 | 10,89 | 21,73 | 18,10 | 4,3 | 0 | 0,0 |
| 2001-07-12 01:30 | 165 | 43 | 98 | 2,0 | 21,63 | 14,53 | 87,0 | 998,51 | 13,74 | 14,53 | 21,73 | 18,08 | 5,2 | 0 | 0,0 |
| 2001-07-12 02:00 | 142 | 43 | 99 | 2,8 | 21,53 | 14,43 | 87,0 | 998,51 | 13,80 | 12,72 | 21,63 | 18,07 | 4,3 | 0 | 0,0 |
| 2001-07-12 02:30 | 160 | 43 | 99 | 3,1 | 21,53 | 14,33 | 87,0 | 998,51 | 13,70 | 12,61 | 21,63 | 17,97 | 4,3 | 0 | 0,0 |
| 2001-07-12 03:00 | 132 | 43 | 100 | 2,2 | 21,53 | 14,13 | 87,0 | 997,50 | 13,66 | 14,13 | 21,63 | 17,86 | 5,0 | 0 | 0,0 |
| 2001-07-12 03:30 | 141 | 43 | 100 | 2,6 | 21,53 | 14,03 | 87,0 | 997,50 | 13,56 | 12,99 | 21,63 | 17,76 | 3,5 | 0 | 0,0 |
| 2001-07-12 04:00 | 139 | 43 | 100 | 2,4 | 21,43 | 13,83 | 87,0 | 997,50 | 13,36 | 12,77 | 21,53 | 17,56 | 3,9 | 0 | 0,0 |
| 2001-07-12 04:30 | 149 | 43 | 100 | 2,0 | 21,43 | 13,83 | 87,0 | 997,50 | 13,36 | 13,83 | 21,53 | 17,56 | 3,3 | 0 | 0,0 |
| 2001-07-12 05:00 | 141 | 43 | 99 | 2,0 | 21,43 | 13,83 | 87,0 | 997,50 | 13,20 | 13,83 | 21,53 | 17,47 | 3,9 | 0 | 0,0 |
| 2001-07-12 05:30 | 139 | 43 | 98 | 3,0 | 21,43 | 13,83 | 87,0 | 997,50 | 13,04 | 12,06 | 21,53 | 17,38 | 4,3 | 0 | 0,0 |
| 2001-07-12 06:00 | 123 | 43 | 97 | 3,5 | 21,43 | 13,73 | 87,0 | 997,50 | 12,78 | 11,24 | 21,53 | 17,20 | 3,7 | 0 | 0,0 |
| 2001-07-12 06:30 | 149 | 43 | 94 | 2,0 | 21,43 | 13,43 | 87,0 | 997,50 | 11,99 | 13,43 | 21,53 | 16,64 | 4,9 | 0 | 0,0 |
| 2001-07-12 07:00 | 136 | 43 | 93 | 2,2 | 21,33 | 13,12 | 87,0 | 997,50 | 11,52 | 13,12 | 21,43 | 16,26 | 3,5 | 0 | 0,0 |
| 2001-07-12 07:30 | 145 | 43 | 93 | 1,6 | 21,33 | 12,82 | 87,0 | 997,50 | 11,23 | 12,82 | 21,43 | 15,96 | 3,9 | 0 | 0,0 |
| 2001-07-12 08:00 | 154 | 43 | 93 | 2,6 | 21,33 | 12,82 | 87,0 | 997,50 | 11,23 | 11,72 | 21,43 | 15,96 | 4,1 | 0 | 0,0 |
| 2001-07-12 08:30 | 145 | 43 | 95 | 2,8 | 21,33 | 12,72 | 87,0 | 997,50 | 11,46 | 10,86 | 21,43 | 16,03 | 4,1 | 0 | 0,0 |
| 2001-07-12 09:00 | 144 | 43 | 95 | 2,6 | 21,33 | 13,23 | 87,0 | 997,50 | 11,95 | 12,14 | 21,43 | 16,53 | 3,9 | 0 | 0,0 |
| 2001-07-12 09:30 | 181 | 43 | 80 | 3,3 | 21,33 | 15,23 | 87,0 | 997,50 | 11,22 | 12,93 | 21,43 | 17,36 | 5,0 | 0 | 0,0 |
| 2001-07-12 10:00 | 195 | 43 | 77 | 4,9 | 21,23 | 16,23 | 87,0 | 997,50 | 11,59 | 12,22 | 21,33 | 18,14 | 4,9 | 0 | 0,0 |
| 2001-07-12 10:30 | 214 | 43 | 69 | 5,4 | 21,23 | 16,63 | 87,0 | 997,50 | 10,25 | 12,06 | 21,33 | 18,01 | 6,6 | 0 | 0,0 |
| 2001-07-12 11:00 | 171 | 43 | 67 | 5,0 | 21,23 | 16,93 | 87,0 | 997,50 | 10,08 | 12,77 | 21,33 | 18,18 | 7,1 | 0 | 0,0 |
| 2001-07-12 11:30 | 150 | 43 | 63 | 6,2 | 21,23 | 17,43 | 87,0 | 997,50 | 9,59 | 12,77 | 21,33 | 18,43 | 7,1 | 0 | 0,0 |

| Datum | Vindriktning ° | Luftfukt inne Rh% | Luftfukt ute Rh% | Vindhastighet m/s | Temp inne °C | Temp ute °C | Nederb. månad mm | Lufttryck Mbar | Daggpunkt °C | Kyleffekt °C | Vix inne °C | Vix ute °C | Vindby m/s | Korr lufttryck | Nederb./dygn mm |
|------------------|-------------------|----------------------|---------------------|----------------------|-----------------|----------------|---------------------|-------------------|-----------------|-----------------|----------------|---------------|---------------|----------------|--------------------|
| 2001-07-12 12:00 | 151 | 43 | 61 | 8,3 | 21,23 | 17,73 | 87,0 | 997,50 | 9,36 | 11,69 | 21,33 | 18,62 | 9,0 | 0 | 0,0 |
| 2001-07-12 12:30 | 162 | 42 | 57 | 4,5 | 21,23 | 17,83 | 87,0 | 997,50 | 8,40 | 14,20 | 21,28 | 18,49 | 8,7 | 0 | 0,0 |
| 2001-07-12 13:00 | 166 | 42 | 53 | 4,3 | 21,23 | 18,03 | 87,0 | 997,50 | 7,45 | 14,98 | 21,28 | 18,47 | 7,5 | 0 | 0,0 |
| 2001-07-12 13:30 | 172 | 42 | 61 | 3,0 | 21,33 | 18,03 | 87,0 | 997,50 | 9,64 | 16,65 | 21,38 | 18,92 | 6,9 | 0 | 0,0 |
| 2001-07-12 14:00 | 207 | 42 | 57 | 4,1 | 21,33 | 19,03 | 87,0 | 997,50 | 9,51 | 16,18 | 21,38 | 19,69 | 7,7 | 0 | 0,0 |
| 2001-07-12 14:30 | 181 | 42 | 55 | 3,5 | 21,33 | 18,33 | 87,0 | 997,50 | 8,30 | 16,43 | 21,38 | 18,88 | 5,6 | 0 | 0,0 |
| 2001-07-12 15:00 | 148 | 42 | 57 | 6,4 | 21,43 | 17,03 | 87,0 | 997,50 | 7,65 | 11,93 | 21,48 | 17,69 | 9,2 | 0 | 0,0 |
| 2001-07-12 15:30 | 157 | 42 | 73 | 2,6 | 21,43 | 16,53 | 87,0 | 997,50 | 11,04 | 15,62 | 21,48 | 18,17 | 9,2 | 0 | 0,0 |
| 2001-07-12 16:00 | 174 | 42 | 61 | 3,7 | 21,53 | 17,13 | 87,0 | 996,50 | 8,80 | 14,49 | 21,58 | 18,02 | 8,1 | 0 | 0,0 |
| 2001-07-12 16:30 | 177 | 42 | 65 | 2,6 | 21,63 | 16,93 | 87,0 | 996,50 | 9,60 | 16,05 | 21,68 | 18,06 | 6,8 | 0 | 0,0 |
| 2001-07-12 17:00 | 185 | 42 | 60 | 4,1 | 21,83 | 17,93 | 87,0 | 996,50 | 9,29 | 14,86 | 21,88 | 18,76 | 6,9 | 0 | 0,0 |
| 2001-07-12 17:30 | 176 | 41 | 61 | 3,1 | 22,03 | 17,43 | 87,0 | 996,50 | 9,08 | 16,00 | 22,04 | 18,32 | 7,7 | 0 | 0,0 |
| 2001-07-12 18:00 | 169 | 41 | 58 | 3,5 | 21,83 | 17,53 | 87,0 | 996,50 | 8,39 | 15,53 | 21,84 | 18,25 | 6,2 | 0 | 0,0 |
| 2001-07-12 18:30 | 181 | 41 | 62 | 4,1 | 21,73 | 17,03 | 87,0 | 996,50 | 8,96 | 13,78 | 21,74 | 17,97 | 7,7 | 0 | 0,0 |
| 2001-07-12 19:00 | 141 | 41 | 68 | 4,3 | 21,63 | 15,53 | 87,0 | 996,50 | 8,98 | 11,97 | 21,64 | 16,84 | 8,3 | 0 | 0,0 |
| 2001-07-12 19:30 | 162 | 41 | 74 | 1,8 | 21,53 | 14,93 | 87,0 | 997,50 | 9,72 | 14,93 | 21,54 | 16,64 | 6,0 | 0 | 0,0 |
| 2001-07-12 20:00 | 174 | 41 | 72 | 3,0 | 21,53 | 15,23 | 87,0 | 996,50 | 9,58 | 13,59 | 21,54 | 16,80 | 6,8 | 0 | 0,0 |
| 2001-07-12 20:30 | 167 | 41 | 73 | 4,7 | 21,53 | 15,03 | 87,0 | 997,50 | 9,60 | 10,73 | 21,54 | 16,67 | 6,0 | 0 | 0,0 |
| 2001-07-12 21:00 | 141 | 41 | 75 | 3,0 | 21,43 | 14,93 | 87,0 | 996,50 | 9,93 | 13,26 | 21,44 | 16,70 | 6,4 | 0 | 0,0 |
| 2001-07-12 21:30 | 113 | 41 | 77 | 2,4 | 21,33 | 13,83 | 87,0 | 997,50 | 9,27 | 12,77 | 21,34 | 15,74 | 5,0 | 0 | 0,0 |
| 2001-07-12 22:00 | 160 | 41 | 78 | 2,2 | 21,33 | 12,72 | 87,0 | 997,50 | 8,41 | 12,72 | 21,34 | 14,71 | 5,6 | 0 | 0,0 |
| 2001-07-12 22:30 | 149 | 41 | 81 | 3,3 | 21,23 | 12,22 | 87,0 | 997,50 | 8,50 | 9,54 | 21,24 | 14,43 | 5,2 | 0 | 0,0 |
| 2001-07-12 23:00 | 131 | 41 | 83 | 1,8 | 21,23 | 11,62 | 87,0 | 997,50 | 8,29 | 11,62 | 21,24 | 13,98 | 5,8 | 0 | 0,0 |
| 2001-07-12 23:30 | 152 | 41 | 88 | 2,0 | 21,23 | 11,12 | 87,0 | 997,50 | 8,70 | 11,12 | 21,24 | 13,86 | 4,3 | 0 | 0,0 |
| 2001-07-13 00:00 | 113 | 41 | 94 | 0,0 | 21,13 | 11,02 | 87,0 | 997,50 | 9,61 | 11,02 | 21,14 | 14,24 | 5,2 | 0 | 0,0 |
| 2001-07-13 00:30 | 151 | 41 | 98 | 2,8 | 21,13 | 10,72 | 87,0 | 997,50 | 9,96 | 8,67 | 21,14 | 14,28 | 3,9 | 0 | 0,0 |
| 2001-07-13 01:00 | 127 | 41 | 98 | 1,2 | 21,13 | 10,62 | 87,0 | 997,50 | 9,86 | 10,62 | 21,14 | 14,18 | 3,7 | 0 | 0,0 |
| 2001-07-13 01:30 | 140 | 41 | 99 | 3,1 | 21,03 | 10,42 | 87,0 | 997,50 | 9,81 | 8,35 | 21,04 | 14,07 | 4,5 | 0 | 0,0 |
| 2001-07-13 02:00 | 140 | 41 | 99 | 3,0 | 21,03 | 10,02 | 87,0 | 997,50 | 9,42 | 7,91 | 21,04 | 13,67 | 4,9 | 0 | 0,0 |
| 2001-07-13 02:30 | 133 | 41 | 100 | 1,8 | 21,03 | 9,82 | 87,0 | 997,50 | 9,37 | 9,82 | 21,04 | 13,55 | 4,1 | 0 | 0,0 |
| 2001-07-13 03:00 | 89 | 41 | 100 | 2,2 | 20,93 | 9,32 | 87,0 | 997,50 | 8,87 | 9,32 | 20,94 | 13,05 | 3,1 | 0 | 0,0 |
| 2001-07-13 03:30 | 131 | 41 | 100 | 2,0 | 20,93 | 9,02 | 87,0 | 997,50 | 8,57 | 9,02 | 20,94 | 12,75 | 3,1 | 0 | 0,0 |
| 2001-07-13 04:00 | 153 | 41 | 100 | 2,0 | 20,93 | 9,02 | 87,0 | 997,50 | 8,57 | 9,02 | 20,94 | 12,75 | 4,3 | 0 | 0,0 |
| 2001-07-13 04:30 | 131 | 41 | 100 | 3,5 | 20,83 | 9,12 | 87,0 | 997,50 | 8,67 | 6,04 | 20,84 | 12,85 | 4,5 | 0 | 0,0 |
| 2001-07-13 05:00 | 109 | 41 | 100 | 1,8 | 20,83 | 9,42 | 87,0 | 998,51 | 8,97 | 9,42 | 20,84 | 13,15 | 4,3 | 0 | 0,0 |
| 2001-07-13 05:30 | 143 | 41 | 99 | 3,5 | 20,93 | 9,72 | 87,0 | 998,51 | 9,12 | 6,72 | 20,94 | 13,36 | 6,2 | 0 | 0,0 |
| 2001-07-13 06:00 | 151 | 41 | 93 | 4,1 | 21,13 | 10,82 | 87,0 | 998,51 | 9,25 | 6,31 | 21,14 | 13,96 | 5,4 | 0 | 0,0 |
| 2001-07-13 06:30 | 143 | 41 | 86 | 4,1 | 21,33 | 11,72 | 87,0 | 998,51 | 8,93 | 7,39 | 21,34 | 14,30 | 6,0 | 0 | 0,0 |
| 2001-07-13 07:00 | 160 | 40 | 83 | 5,4 | 21,53 | 12,42 | 87,0 | 998,51 | 9,07 | 6,69 | 21,49 | 14,78 | 6,0 | 0 | 0,0 |
| 2001-07-13 07:30 | 158 | 39 | 83 | 2,2 | 21,63 | 12,92 | 87,0 | 998,51 | 9,56 | 12,92 | 21,55 | 15,28 | 6,2 | 0 | 0,0 |
| 2001-07-13 08:00 | 146 | 39 | 84 | 5,0 | 21,63 | 13,12 | 87,0 | 998,51 | 9,94 | 7,98 | 21,55 | 15,55 | 7,9 | 0 | 0,0 |
| 2001-07-13 08:30 | 176 | 39 | 87 | 5,8 | 21,43 | 12,62 | 87,0 | 998,51 | 9,99 | 6,94 | 21,35 | 15,28 | 6,9 | 0 | 0,0 |
| 2001-07-13 09:00 | 139 | 39 | 85 | 6,9 | 21,33 | 12,52 | 87,0 | 998,51 | 9,54 | 5,55 | 21,25 | 15,03 | 7,1 | 0 | 0,0 |
| 2001-07-13 09:30 | 169 | 39 | 82 | 6,4 | 21,23 | 12,72 | 87,0 | 998,51 | 9,18 | 6,26 | 21,15 | 15,00 | 8,3 | 0 | 0,0 |
| 2001-07-13 10:00 | 179 | 39 | 74 | 4,9 | 21,13 | 13,33 | 87,0 | 998,51 | 8,18 | 8,63 | 21,05 | 15,03 | 8,5 | 0 | 0,0 |
| 2001-07-13 10:30 | 145 | 39 | 72 | 4,5 | 21,03 | 13,63 | 87,0 | 999,51 | 8,05 | 9,00 | 20,95 | 15,20 | 8,9 | 0 | 0,0 |

| Datum | Vindriktning | Luftfukt inne | Luftfukt ute | Vindhastighet | Temp inne | Temp ute | Nederb. månad | Lufttryck | Daggpunkt | Kyleffekt | Vix inne | Vix ute | Vindby | Korr lufttryck | Nederb./dygn |
|------------------|--------------|---------------|--------------|---------------|-----------|----------|---------------|-----------|-----------|-----------|----------|---------|--------|----------------|--------------|
| | ° | Rh% | Rh% | m/s | °C | °C | mm | Mbar | °C | °C | °C | °C | m/s | | mm |
| 2001-07-13 11:00 | 168 | 39 | 63 | 3,5 | 20,93 | 15,03 | 87,0 | 998,51 | 7,33 | 12,70 | 20,85 | 16,03 | 9,2 | 0 | 0,0 |
| 2001-07-13 11:30 | 191 | 39 | 61 | 5,2 | 20,93 | 14,93 | 87,0 | 999,51 | 6,74 | 10,25 | 20,85 | 15,81 | 8,5 | 0 | 0,0 |
| 2001-07-13 12:00 | 171 | 38 | 56 | 3,7 | 20,83 | 14,93 | 87,0 | 999,51 | 5,43 | 11,92 | 20,70 | 15,53 | 7,5 | 0 | 0,0 |
| 2001-07-13 12:30 | 154 | 38 | 65 | 2,8 | 20,83 | 14,43 | 87,0 | 999,51 | 7,24 | 12,72 | 20,70 | 15,55 | 9,4 | 0 | 0,0 |
| 2001-07-13 13:00 | 139 | 38 | 59 | 4,9 | 20,83 | 15,33 | 87,0 | 999,51 | 6,60 | 11,11 | 20,70 | 16,10 | 8,1 | 0 | 0,0 |
| 2001-07-13 13:30 | 174 | 38 | 58 | 5,2 | 20,83 | 15,83 | 87,0 | 999,51 | 6,81 | 11,38 | 20,70 | 16,54 | 7,7 | 0 | 0,0 |
| 2001-07-13 14:00 | 174 | 38 | 54 | 3,9 | 20,83 | 15,83 | 87,0 | 999,51 | 5,71 | 12,97 | 20,70 | 16,33 | 8,3 | 0 | 0,0 |
| 2001-07-13 14:30 | 160 | 38 | 65 | 3,0 | 20,83 | 14,63 | 87,0 | 999,51 | 7,43 | 12,94 | 20,70 | 15,75 | 8,3 | 0 | 0,0 |
| 2001-07-13 15:00 | 166 | 38 | 56 | 6,6 | 20,93 | 16,13 | 87,0 | 999,51 | 6,55 | 10,74 | 20,80 | 16,73 | 10,0 | 0 | 0,0 |
| 2001-07-13 15:30 | 161 | 38 | 50 | 3,7 | 20,93 | 16,43 | 87,0 | 999,51 | 5,09 | 13,67 | 20,80 | 16,72 | 11,1 | 0 | 0,0 |
| 2001-07-13 16:00 | 131 | 38 | 62 | 8,1 | 20,93 | 15,83 | 87,0 | 999,51 | 7,83 | 9,04 | 20,80 | 16,77 | 8,1 | 0 | 0,0 |
| 2001-07-13 16:30 | 140 | 38 | 60 | 3,7 | 21,13 | 16,83 | 87,0 | 999,51 | 8,26 | 14,14 | 21,00 | 17,66 | 8,5 | 0 | 0,0 |
| 2001-07-13 17:00 | 157 | 38 | 59 | 4,7 | 21,33 | 16,63 | 87,0 | 998,51 | 7,82 | 12,72 | 21,20 | 17,40 | 9,8 | 0 | 0,0 |
| 2001-07-13 17:30 | 148 | 38 | 59 | 4,9 | 21,43 | 15,03 | 87,0 | 999,51 | 6,32 | 10,73 | 21,30 | 15,80 | 8,9 | 0 | 0,0 |
| 2001-07-13 18:00 | 143 | 38 | 64 | 5,4 | 21,23 | 14,63 | 87,0 | 999,51 | 7,19 | 9,50 | 21,10 | 15,69 | 7,7 | 0 | 0,0 |
| 2001-07-13 18:30 | 195 | 38 | 67 | 3,7 | 21,13 | 15,13 | 87,0 | 999,51 | 8,37 | 12,15 | 21,00 | 16,38 | 5,8 | 0 | 0,0 |
| 2001-07-13 19:00 | 148 | 38 | 87 | 3,3 | 21,13 | 12,72 | 87,0 | 999,51 | 10,09 | 10,11 | 21,00 | 15,38 | 8,3 | 0 | 0,0 |
| 2001-07-13 19:30 | 154 | 38 | 79 | 2,6 | 21,13 | 13,23 | 87,0 | 999,51 | 9,09 | 12,14 | 21,00 | 15,28 | 5,6 | 0 | 0,0 |
| 2001-07-13 20:00 | 146 | 38 | 80 | 3,1 | 21,13 | 13,63 | 87,0 | 999,51 | 9,67 | 11,84 | 21,00 | 15,76 | 5,6 | 0 | 0,0 |
| 2001-07-13 20:30 | 87 | 38 | 78 | 3,1 | 21,03 | 13,43 | 87,0 | 998,51 | 9,09 | 11,62 | 20,90 | 15,41 | 6,0 | 0 | 0,0 |
| 2001-07-13 21:00 | 126 | 38 | 80 | 3,9 | 21,03 | 12,82 | 87,0 | 999,51 | 8,89 | 9,47 | 20,90 | 14,96 | 6,0 | 0 | 0,0 |
| 2001-07-13 21:30 | 135 | 38 | 81 | 2,4 | 21,03 | 12,32 | 87,0 | 999,51 | 8,60 | 11,19 | 20,90 | 14,53 | 5,4 | 0 | 0,0 |
| 2001-07-13 22:00 | 159 | 38 | 80 | 3,3 | 20,93 | 11,72 | 87,0 | 999,51 | 7,83 | 8,98 | 20,80 | 13,85 | 4,9 | 0 | 0,0 |
| 2001-07-13 22:30 | 135 | 38 | 84 | 2,2 | 20,93 | 11,12 | 87,0 | 999,51 | 7,99 | 11,12 | 20,80 | 13,55 | 5,2 | 0 | 0,0 |
| 2001-07-13 23:00 | 135 | 38 | 86 | 1,8 | 20,83 | 10,82 | 87,0 | 999,51 | 8,05 | 10,82 | 20,70 | 13,40 | 3,9 | 0 | 0,0 |
| 2001-07-13 23:30 | 144 | 38 | 88 | 1,8 | 20,83 | 10,22 | 87,0 | 999,51 | 7,81 | 10,22 | 20,70 | 12,96 | 4,1 | 0 | 0,0 |
| 2001-07-14 00:00 | 140 | 38 | 94 | 2,6 | 20,73 | 9,72 | 87,0 | 999,51 | 8,33 | 8,45 | 20,60 | 12,94 | 4,9 | 0 | 0,0 |
| 2001-07-14 00:30 | 96 | 38 | 97 | 2,4 | 20,73 | 9,52 | 87,0 | 999,51 | 8,61 | 8,24 | 20,60 | 12,99 | 4,5 | 0 | 0,0 |
| 2001-07-14 01:00 | 133 | 38 | 99 | 1,8 | 20,73 | 9,32 | 87,0 | 999,51 | 8,72 | 9,32 | 20,60 | 12,96 | 4,7 | 0 | 0,0 |
| 2001-07-14 01:30 | 152 | 38 | 99 | 3,5 | 20,63 | 9,32 | 87,0 | 999,51 | 8,72 | 6,26 | 20,50 | 12,96 | 6,2 | 0 | 0,0 |
| 2001-07-14 02:00 | 105 | 38 | 99 | 0,0 | 20,63 | 9,02 | 87,0 | 999,51 | 8,42 | 9,02 | 20,50 | 12,66 | 4,3 | 0 | 0,0 |
| 2001-07-14 02:30 | 96 | 38 | 99 | 1,4 | 20,63 | 8,62 | 87,0 | 999,51 | 8,02 | 8,62 | 20,50 | 12,26 | 2,8 | 0 | 0,0 |
| 2001-07-14 03:00 | 121 | 38 | 100 | 0,0 | 20,63 | 8,42 | 87,0 | 999,51 | 7,97 | 8,42 | 20,50 | 12,15 | 2,0 | 0 | 0,0 |
| 2001-07-14 03:30 | 135 | 38 | 100 | 0,0 | 20,73 | 8,22 | 87,0 | 999,51 | 7,77 | 8,22 | 20,60 | 11,95 | 2,8 | 0 | 0,0 |
| 2001-07-14 04:00 | 116 | 38 | 100 | 0,0 | 21,03 | 8,12 | 87,0 | 999,51 | 7,67 | 8,12 | 20,90 | 11,85 | 2,0 | 0 | 0,0 |
| 2001-07-14 04:30 | 120 | 38 | 99 | 0,0 | 21,33 | 7,82 | 87,0 | 999,51 | 7,22 | 7,82 | 21,20 | 11,46 | 1,8 | 0 | 0,0 |
| 2001-07-14 05:00 | 136 | 38 | 100 | 1,8 | 21,63 | 8,22 | 87,0 | 999,51 | 7,77 | 8,22 | 21,50 | 11,95 | 2,8 | 0 | 0,0 |
| 2001-07-14 05:30 | 136 | 38 | 100 | 1,4 | 21,73 | 9,12 | 87,0 | 999,51 | 8,67 | 9,12 | 21,60 | 12,85 | 3,0 | 0 | 0,0 |
| 2001-07-14 06:00 | 143 | 37 | 96 | 2,2 | 21,63 | 10,22 | 87,0 | 999,51 | 9,14 | 10,22 | 21,46 | 13,61 | 3,1 | 0 | 0,0 |
| 2001-07-14 06:30 | 157 | 38 | 95 | 2,2 | 21,53 | 9,82 | 87,0 | 999,51 | 8,59 | 9,82 | 21,40 | 13,12 | 3,5 | 0 | 0,0 |
| 2001-07-14 07:00 | 154 | 38 | 90 | 3,0 | 21,33 | 11,32 | 87,0 | 1000,51 | 9,24 | 9,33 | 21,20 | 14,22 | 3,7 | 0 | 0,0 |
| 2001-07-14 07:30 | 152 | 38 | 84 | 3,5 | 21,23 | 13,12 | 87,0 | 1000,51 | 9,94 | 10,56 | 21,10 | 15,55 | 4,1 | 0 | 0,0 |
| 2001-07-14 08:00 | 138 | 38 | 83 | 1,8 | 21,13 | 13,33 | 87,0 | 1000,51 | 9,95 | 13,33 | 21,00 | 15,68 | 4,1 | 0 | 0,0 |
| 2001-07-14 08:30 | 197 | 38 | 83 | 0,0 | 21,03 | 12,72 | 87,0 | 1000,51 | 9,36 | 12,72 | 20,90 | 15,08 | 3,3 | 0 | 0,0 |
| 2001-07-14 09:00 | 282 | 38 | 80 | 2,0 | 21,03 | 13,73 | 87,0 | 1000,51 | 9,77 | 13,73 | 20,90 | 15,86 | 3,7 | 0 | 0,0 |
| 2001-07-14 09:30 | 189 | 38 | 78 | 3,1 | 20,93 | 13,63 | 87,0 | 1000,51 | 9,28 | 11,84 | 20,80 | 15,61 | 3,3 | 0 | 0,0 |

| Datum | Vindriktning ° | Luftfukt inne Rh% | Luftfukt ute Rh% | Vindhastighet m/s | Temp inne °C | Temp ute °C | Nederb. månad mm | Lufttryck Mbar | Daggpunkt °C | Kyleffekt °C | Vix inne °C | Vix ute °C | Vindby m/s | Korr lufttryck | Nederb./dygn mm |
|------------------|-------------------|----------------------|---------------------|----------------------|-----------------|----------------|---------------------|-------------------|-----------------|-----------------|----------------|---------------|---------------|----------------|--------------------|
| 2001-07-14 10:00 | 308 | 38 | 84 | 1,8 | 20,83 | 12,82 | 87,0 | 1001,51 | 9,65 | 12,82 | 20,70 | 15,25 | 3,9 | 0 | 0,0 |
| 2001-07-14 10:30 | 291 | 38 | 90 | 1,6 | 20,83 | 11,32 | 87,0 | 1001,51 | 9,24 | 11,32 | 20,70 | 14,22 | 3,0 | 0 | 0,0 |
| 2001-07-14 11:00 | 282 | 38 | 92 | 0,0 | 20,73 | 11,52 | 87,0 | 1001,51 | 9,77 | 11,52 | 20,60 | 14,58 | 2,8 | 0 | 0,0 |
| 2001-07-14 11:30 | 323 | 38 | 88 | 2,4 | 20,73 | 11,32 | 87,0 | 1002,51 | 8,89 | 10,14 | 20,60 | 14,06 | 4,5 | 0 | 0,0 |
| 2001-07-14 12:00 | 309 | 38 | 89 | 2,6 | 20,73 | 11,72 | 87,0 | 1002,51 | 9,46 | 10,56 | 20,60 | 14,54 | 4,3 | 0 | 0,0 |
| 2001-07-14 12:30 | 296 | 38 | 88 | 2,2 | 20,93 | 12,12 | 87,0 | 1002,51 | 9,68 | 12,12 | 20,80 | 14,86 | 4,5 | 0 | 0,0 |
| 2001-07-14 13:00 | 306 | 38 | 80 | 2,8 | 21,13 | 13,23 | 87,0 | 1003,51 | 9,28 | 11,41 | 21,00 | 15,36 | 4,1 | 0 | 0,0 |
| 2001-07-14 13:30 | 301 | 38 | 71 | 1,6 | 21,33 | 13,63 | 87,0 | 1003,51 | 7,83 | 13,63 | 21,20 | 15,13 | 3,9 | 0 | 0,0 |
| 2001-07-14 14:00 | 282 | 38 | 69 | 3,3 | 21,33 | 14,23 | 87,0 | 1003,51 | 7,97 | 11,80 | 21,20 | 15,60 | 4,7 | 0 | 0,0 |
| 2001-07-14 14:30 | 303 | 38 | 68 | 1,6 | 21,33 | 14,53 | 87,0 | 1004,51 | 8,03 | 14,53 | 21,20 | 15,84 | 5,8 | 0 | 0,0 |
| 2001-07-14 15:00 | 310 | 38 | 64 | 2,2 | 21,23 | 14,73 | 87,0 | 1004,51 | 7,28 | 14,73 | 21,10 | 15,79 | 4,5 | 0 | 0,0 |
| 2001-07-14 15:30 | 313 | 38 | 66 | 2,4 | 21,13 | 14,53 | 87,0 | 1004,51 | 7,57 | 13,51 | 21,00 | 15,72 | 3,9 | 0 | 0,0 |
| 2001-07-14 16:00 | 317 | 38 | 66 | 2,8 | 21,03 | 14,23 | 87,0 | 1004,51 | 7,28 | 12,50 | 20,90 | 15,41 | 5,6 | 0 | 0,0 |
| 2001-07-14 16:30 | 290 | 38 | 70 | 1,8 | 21,23 | 12,52 | 87,0 | 1005,51 | 6,56 | 12,52 | 21,10 | 13,97 | 4,7 | 0 | 0,0 |
| 2001-07-14 17:00 | 306 | 38 | 61 | 2,2 | 21,33 | 13,33 | 87,0 | 1005,51 | 5,24 | 13,33 | 21,20 | 14,21 | 6,0 | 0 | 0,0 |
| 2001-07-14 17:30 | 320 | 38 | 65 | 2,6 | 21,33 | 13,33 | 87,0 | 1006,51 | 6,20 | 12,25 | 21,20 | 14,45 | 4,9 | 0 | 0,0 |
| 2001-07-14 18:00 | 297 | 38 | 66 | 2,6 | 21,33 | 13,02 | 87,0 | 1006,51 | 6,15 | 11,93 | 21,20 | 14,21 | 3,5 | 0 | 0,0 |
| 2001-07-14 18:30 | 309 | 37 | 63 | 4,3 | 21,23 | 12,92 | 87,0 | 1006,51 | 5,35 | 8,84 | 21,06 | 13,93 | 4,3 | 0 | 0,0 |
| 2001-07-14 19:00 | 316 | 37 | 68 | 1,4 | 21,23 | 12,72 | 87,0 | 1007,51 | 6,32 | 12,72 | 21,06 | 14,04 | 3,3 | 0 | 0,0 |
| 2001-07-14 19:30 | 293 | 37 | 66 | 1,2 | 21,23 | 12,62 | 87,0 | 1007,51 | 5,77 | 12,62 | 21,06 | 13,81 | 2,8 | 0 | 0,0 |
| 2001-07-14 20:00 | 303 | 37 | 71 | 0,0 | 21,33 | 12,32 | 87,0 | 1007,51 | 6,59 | 12,32 | 21,16 | 13,83 | 2,4 | 0 | 0,0 |
| 2001-07-14 20:30 | 275 | 37 | 74 | 0,0 | 21,33 | 12,22 | 87,0 | 1008,51 | 7,12 | 12,22 | 21,16 | 13,93 | 2,0 | 0 | 0,0 |
| 2001-07-14 21:00 | 275 | 38 | 76 | 0,0 | 21,33 | 11,92 | 87,0 | 1008,51 | 7,24 | 11,92 | 21,20 | 13,77 | 1,4 | 0 | 0,0 |
| 2001-07-14 21:30 | 275 | 38 | 77 | 0,0 | 21,33 | 11,62 | 87,0 | 1008,51 | 7,15 | 11,62 | 21,20 | 13,54 | 0,0 | 0 | 0,0 |
| 2001-07-14 22:00 | 307 | 38 | 77 | 1,4 | 21,33 | 10,92 | 87,0 | 1009,51 | 6,47 | 10,92 | 21,20 | 12,84 | 1,6 | 0 | 0,0 |
| 2001-07-14 22:30 | 262 | 38 | 78 | 0,0 | 21,43 | 10,32 | 87,0 | 1009,51 | 6,09 | 10,32 | 21,30 | 12,31 | 2,0 | 0 | 0,0 |
| 2001-07-14 23:00 | 280 | 38 | 84 | 0,0 | 21,43 | 8,92 | 87,0 | 1009,51 | 5,84 | 8,92 | 21,30 | 11,35 | 0,0 | 0 | 0,0 |
| 2001-07-14 23:30 | 279 | 38 | 87 | 0,0 | 21,43 | 8,02 | 87,0 | 1009,51 | 5,48 | 8,02 | 21,30 | 10,68 | 1,2 | 0 | 0,0 |
| 2001-07-15 00:00 | 279 | 38 | 89 | 0,0 | 21,43 | 8,02 | 87,0 | 1010,51 | 5,82 | 8,02 | 21,30 | 10,83 | 0,0 | 0 | 0,0 |
| 2001-07-15 00:30 | 302 | 38 | 86 | 1,2 | 21,63 | 8,52 | 87,0 | 1010,51 | 5,80 | 8,52 | 21,50 | 11,10 | 1,8 | 0 | 0,0 |
| 2001-07-15 01:00 | 302 | 38 | 85 | 1,2 | 21,63 | 8,42 | 87,0 | 1010,51 | 5,53 | 8,42 | 21,50 | 10,92 | 2,2 | 0 | 0,0 |
| 2001-07-15 01:30 | 319 | 38 | 86 | 0,0 | 21,63 | 8,32 | 87,0 | 1010,51 | 5,61 | 8,32 | 21,50 | 10,90 | 2,4 | 0 | 0,0 |
| 2001-07-15 02:00 | 319 | 38 | 88 | 0,0 | 21,73 | 8,22 | 87,0 | 1011,51 | 5,85 | 8,22 | 21,60 | 10,96 | 0,0 | 0 | 0,0 |
| 2001-07-15 02:30 | 319 | 37 | 87 | 0,0 | 21,73 | 8,12 | 87,0 | 1011,51 | 5,58 | 8,12 | 21,56 | 10,78 | 0,0 | 0 | 0,0 |
| 2001-07-15 03:00 | 319 | 37 | 89 | 0,0 | 21,83 | 8,12 | 87,0 | 1011,51 | 5,92 | 8,12 | 21,66 | 10,93 | 0,0 | 0 | 0,0 |
| 2001-07-15 03:30 | 319 | 37 | 89 | 0,0 | 21,83 | 8,02 | 87,0 | 1012,51 | 5,82 | 8,02 | 21,66 | 10,83 | 0,0 | 0 | 0,0 |
| 2001-07-15 04:00 | 319 | 37 | 90 | 0,0 | 21,83 | 7,62 | 87,0 | 1012,51 | 5,60 | 7,62 | 21,66 | 10,51 | 0,0 | 0 | 0,0 |
| 2001-07-15 04:30 | 319 | 37 | 95 | 0,0 | 21,73 | 7,02 | 87,0 | 1011,51 | 5,81 | 7,02 | 21,56 | 10,32 | 0,0 | 0 | 0,0 |
| 2001-07-15 05:00 | 319 | 37 | 93 | 0,0 | 21,63 | 7,32 | 87,0 | 1012,51 | 5,79 | 7,32 | 21,46 | 10,46 | 0,0 | 0 | 0,0 |
| 2001-07-15 05:30 | 319 | 37 | 95 | 0,0 | 21,53 | 7,92 | 87,0 | 1012,51 | 6,70 | 7,92 | 21,36 | 11,22 | 0,0 | 0 | 0,0 |
| 2001-07-15 06:00 | 319 | 37 | 92 | 0,0 | 21,53 | 8,82 | 87,0 | 1012,51 | 7,11 | 8,82 | 21,36 | 11,88 | 1,4 | 0 | 0,0 |
| 2001-07-15 06:30 | 167 | 37 | 88 | 0,0 | 21,43 | 9,62 | 87,0 | 1012,51 | 7,23 | 9,62 | 21,26 | 12,36 | 1,8 | 0 | 0,0 |
| 2001-07-15 07:00 | 167 | 37 | 80 | 0,0 | 21,43 | 10,12 | 87,0 | 1012,51 | 6,27 | 10,12 | 21,26 | 12,25 | 1,6 | 0 | 0,0 |
| 2001-07-15 07:30 | 134 | 37 | 79 | 1,2 | 21,43 | 10,32 | 87,0 | 1013,51 | 6,28 | 10,32 | 21,26 | 12,38 | 2,4 | 0 | 0,0 |
| 2001-07-15 08:00 | 104 | 37 | 75 | 1,4 | 21,33 | 10,52 | 87,0 | 1013,51 | 5,69 | 10,52 | 21,16 | 12,30 | 2,2 | 0 | 0,0 |
| 2001-07-15 08:30 | 99 | 37 | 73 | 1,4 | 21,33 | 10,62 | 87,0 | 1013,51 | 5,38 | 10,62 | 21,16 | 12,26 | 2,6 | 0 | 0,0 |

| Datum | Vindriktning ° | Luftfukt inne Rh% | Luftfukt ute Rh% | Vindhastighet m/s | Temp inne °C | Temp ute °C | Nederb. månad mm | Lufttryck Mbar | Daggpunkt °C | Kyleffekt °C | Vix inne °C | Vix ute °C | Vindby m/s | Korr lufttryck | Nederb./dygn mm |
|------------------|-------------------|----------------------|---------------------|----------------------|-----------------|----------------|---------------------|-------------------|-----------------|-----------------|----------------|---------------|---------------|----------------|--------------------|
| 2001-07-15 09:00 | 108 | 37 | 78 | 1,6 | 21,33 | 11,12 | 87,5 | 1013,51 | 6,86 | 11,12 | 21,16 | 13,11 | 2,2 | 0,5 | 0,5 |
| 2001-07-15 09:30 | 134 | 37 | 75 | 1,4 | 21,33 | 11,82 | 87,5 | 1013,51 | 6,94 | 11,82 | 21,16 | 13,60 | 3,1 | 0,5 | 0,5 |
| 2001-07-15 10:00 | 101 | 37 | 71 | 1,8 | 21,33 | 12,92 | 87,5 | 1013,51 | 7,16 | 12,92 | 21,16 | 14,43 | 3,0 | 0 | 0,5 |
| 2001-07-15 10:30 | 113 | 38 | 70 | 1,8 | 21,43 | 13,33 | 87,5 | 1013,51 | 7,33 | 13,33 | 21,30 | 14,77 | 3,1 | 0 | 0,5 |
| 2001-07-15 11:00 | 126 | 38 | 69 | 3,5 | 21,63 | 14,73 | 87,5 | 1013,51 | 8,44 | 12,37 | 21,50 | 16,10 | 6,0 | 0 | 0,5 |
| 2001-07-15 11:30 | 129 | 38 | 67 | 2,6 | 21,83 | 14,23 | 87,5 | 1012,51 | 7,51 | 13,20 | 21,70 | 15,48 | 4,5 | 0 | 0,5 |
| 2001-07-15 12:00 | 103 | 38 | 65 | 1,8 | 21,93 | 14,73 | 87,5 | 1012,51 | 7,52 | 14,73 | 21,80 | 15,85 | 4,5 | 0 | 0,5 |
| 2001-07-15 12:30 | 121 | 38 | 65 | 2,0 | 21,93 | 15,73 | 87,5 | 1012,51 | 8,47 | 15,73 | 21,80 | 16,85 | 3,7 | 0 | 0,5 |
| 2001-07-15 13:00 | 121 | 38 | 63 | 1,8 | 21,93 | 16,03 | 87,5 | 1011,51 | 8,27 | 16,03 | 21,80 | 17,03 | 5,8 | 0 | 0,5 |
| 2001-07-15 13:30 | 125 | 38 | 65 | 3,9 | 21,93 | 16,73 | 87,5 | 1011,51 | 9,41 | 14,02 | 21,80 | 17,86 | 4,7 | 0 | 0,5 |
| 2001-07-15 14:00 | 107 | 38 | 65 | 2,4 | 21,83 | 16,03 | 87,5 | 1011,51 | 8,75 | 15,10 | 21,70 | 17,15 | 5,2 | 0 | 0,5 |
| 2001-07-15 14:30 | 113 | 38 | 68 | 1,4 | 21,83 | 15,93 | 87,5 | 1010,51 | 9,36 | 15,93 | 21,70 | 17,24 | 3,3 | 0 | 0,5 |
| 2001-07-15 15:00 | 108 | 38 | 75 | 1,8 | 21,83 | 15,23 | 87,5 | 1010,51 | 10,21 | 15,23 | 21,70 | 17,00 | 3,9 | 0 | 0,5 |
| 2001-07-15 15:30 | 117 | 38 | 91 | 1,6 | 21,73 | 13,43 | 88,5 | 1010,51 | 11,48 | 13,43 | 21,60 | 16,40 | 6,2 | 1 | 1,5 |
| 2001-07-15 16:00 | 130 | 38 | 96 | 1,2 | 21,73 | 13,12 | 88,5 | 1010,51 | 12,02 | 13,12 | 21,60 | 16,51 | 2,4 | 1 | 1,5 |
| 2001-07-15 16:30 | 108 | 38 | 96 | 1,6 | 21,73 | 13,83 | 88,5 | 1009,51 | 12,71 | 13,83 | 21,60 | 17,21 | 2,8 | 0 | 1,5 |
| 2001-07-15 17:00 | 124 | 38 | 94 | 1,2 | 21,83 | 13,33 | 88,5 | 1009,51 | 11,89 | 13,33 | 21,70 | 16,54 | 3,5 | 0 | 1,5 |
| 2001-07-15 17:30 | 111 | 38 | 96 | 1,2 | 21,73 | 12,32 | 89,5 | 1009,51 | 11,23 | 12,32 | 21,60 | 15,71 | 3,5 | 1 | 2,5 |
| 2001-07-15 18:00 | 84 | 39 | 99 | 0,0 | 21,73 | 12,02 | 91,0 | 1009,51 | 11,41 | 12,02 | 21,65 | 15,67 | 2,2 | 2,5 | 4,0 |
| 2001-07-15 18:30 | 113 | 39 | 99 | 1,4 | 21,73 | 11,72 | 93,0 | 1008,51 | 11,11 | 11,72 | 21,65 | 15,37 | 4,7 | 3,5 | 6,0 |
| 2001-07-15 19:00 | 80 | 39 | 100 | 1,6 | 21,73 | 11,42 | 93,0 | 1007,51 | 10,97 | 11,42 | 21,65 | 15,15 | 3,5 | 2 | 6,0 |
| 2001-07-15 19:30 | 54 | 39 | 100 | 0,0 | 21,73 | 11,32 | 94,5 | 1007,51 | 10,87 | 11,32 | 21,65 | 15,05 | 3,1 | 1,5 | 7,5 |
| 2001-07-15 20:00 | 97 | 39 | 100 | 1,8 | 21,73 | 11,32 | 94,5 | 1007,51 | 10,87 | 11,32 | 21,65 | 15,05 | 3,5 | 1,5 | 7,5 |
| 2001-07-15 20:30 | 107 | 39 | 100 | 2,0 | 21,63 | 11,22 | 95,0 | 1006,51 | 10,77 | 11,22 | 21,55 | 14,95 | 3,1 | 0,5 | 8,0 |
| 2001-07-15 21:00 | 87 | 39 | 100 | 2,0 | 21,63 | 11,32 | 95,0 | 1006,51 | 10,87 | 11,32 | 21,55 | 15,05 | 3,1 | 0,5 | 8,0 |
| 2001-07-15 21:30 | 103 | 39 | 100 | 1,2 | 21,63 | 11,32 | 95,0 | 1005,51 | 10,87 | 11,32 | 21,55 | 15,05 | 2,8 | 0 | 8,0 |
| 2001-07-15 22:00 | 90 | 39 | 100 | 0,0 | 21,63 | 11,42 | 95,0 | 1005,51 | 10,97 | 11,42 | 21,55 | 15,15 | 3,7 | 0 | 8,0 |
| 2001-07-15 22:30 | 116 | 39 | 100 | 3,0 | 21,63 | 11,62 | 95,0 | 1005,51 | 11,16 | 9,66 | 21,55 | 15,35 | 3,0 | 0 | 8,0 |
| 2001-07-15 23:00 | 112 | 39 | 100 | 0,0 | 21,63 | 11,72 | 95,0 | 1005,51 | 11,26 | 11,72 | 21,55 | 15,45 | 2,0 | 0 | 8,0 |
| 2001-07-15 23:30 | 153 | 39 | 100 | 2,2 | 21,63 | 11,92 | 95,0 | 1005,51 | 11,46 | 11,92 | 21,55 | 15,65 | 3,3 | 0 | 8,0 |
| 2001-07-16 00:00 | 157 | 39 | 100 | 2,8 | 21,83 | 11,92 | 95,0 | 1005,51 | 11,46 | 9,99 | 21,75 | 15,65 | 3,1 | 0 | 0,0 |
| 2001-07-16 00:30 | 146 | 39 | 100 | 2,4 | 21,73 | 11,92 | 95,0 | 1005,51 | 11,46 | 10,77 | 21,65 | 15,65 | 3,5 | 0 | 0,0 |
| 2001-07-16 01:00 | 187 | 39 | 100 | 1,4 | 21,53 | 12,02 | 95,0 | 1005,51 | 11,56 | 12,02 | 21,45 | 15,75 | 3,0 | 0 | 0,0 |
| 2001-07-16 01:30 | 299 | 39 | 100 | 1,4 | 21,43 | 11,82 | 95,0 | 1005,51 | 11,36 | 11,82 | 21,35 | 15,55 | 4,1 | 0 | 0,0 |
| 2001-07-16 02:00 | 247 | 39 | 98 | 2,4 | 21,23 | 11,22 | 95,0 | 1005,51 | 10,45 | 10,03 | 21,15 | 14,78 | 4,7 | 0 | 0,0 |
| 2001-07-16 02:30 | 328 | 39 | 96 | 3,7 | 21,13 | 10,82 | 95,0 | 1006,51 | 9,74 | 7,13 | 21,05 | 14,21 | 4,3 | 0 | 0,0 |
| 2001-07-16 03:00 | 306 | 39 | 93 | 2,4 | 21,03 | 10,12 | 95,0 | 1007,51 | 8,56 | 8,87 | 20,95 | 13,26 | 5,6 | 0 | 0,0 |
| 2001-07-16 03:30 | 315 | 39 | 93 | 2,0 | 20,93 | 10,02 | 95,0 | 1007,51 | 8,46 | 10,02 | 20,85 | 13,16 | 6,9 | 0 | 0,0 |
| 2001-07-16 04:00 | 243 | 39 | 96 | 1,4 | 20,93 | 9,62 | 95,0 | 1008,51 | 8,55 | 9,62 | 20,85 | 13,01 | 4,5 | 0 | 0,0 |
| 2001-07-16 04:30 | 291 | 39 | 95 | 1,4 | 21,13 | 9,72 | 95,0 | 1009,51 | 8,49 | 9,72 | 21,05 | 13,02 | 4,1 | 0 | 0,0 |
| 2001-07-16 05:00 | 322 | 39 | 93 | 2,6 | 21,43 | 9,42 | 95,0 | 1009,51 | 7,87 | 8,13 | 21,35 | 12,56 | 4,5 | 0 | 0,0 |
| 2001-07-16 05:30 | 292 | 38 | 91 | 4,9 | 21,73 | 9,12 | 95,0 | 1009,51 | 7,24 | 3,42 | 21,60 | 12,09 | 5,4 | 0 | 0,0 |
| 2001-07-16 06:00 | 309 | 38 | 88 | 2,8 | 21,73 | 9,32 | 95,0 | 1010,51 | 6,93 | 7,14 | 21,60 | 12,06 | 6,2 | 0 | 0,0 |
| 2001-07-16 06:30 | 298 | 37 | 88 | 2,8 | 21,63 | 8,92 | 95,0 | 1010,51 | 6,54 | 6,71 | 21,46 | 11,66 | 6,0 | 0 | 0,0 |
| 2001-07-16 07:00 | 322 | 37 | 82 | 3,5 | 21,53 | 9,92 | 95,0 | 1011,51 | 6,45 | 6,94 | 21,36 | 12,20 | 7,5 | 0 | 0,0 |
| 2001-07-16 07:30 | 334 | 37 | 78 | 4,1 | 21,33 | 10,72 | 95,0 | 1012,51 | 6,47 | 6,19 | 21,16 | 12,71 | 6,8 | 0 | 0,0 |

| Datum | Vindriktning | Luftfukt inne | Luftfukt ute | Vindhastighet | Temp inne | Temp ute | Nederb. månad | Lufttryck | Daggpunkt | Kyleffekt | Vix inne | Vix ute | Vindby | Korr lufttryck | Nederb./dygn |
|------------------|--------------|---------------|--------------|---------------|-----------|----------|---------------|-----------|-----------|-----------|----------|---------|--------|----------------|--------------|
| | ° | Rh% | Rh% | m/s | °C | °C | mm | Mbar | °C | °C | °C | °C | m/s | | mm |
| 2001-07-16 08:00 | 295 | 37 | 81 | 3,9 | 21,13 | 10,92 | 95,0 | 1012,51 | 7,24 | 7,25 | 20,96 | 13,13 | 5,8 | 0 | 0,0 |
| 2001-07-16 08:30 | 292 | 37 | 76 | 5,4 | 21,03 | 10,72 | 95,0 | 1013,51 | 6,08 | 4,51 | 20,86 | 12,57 | 5,4 | 0 | 0,0 |
| 2001-07-16 09:00 | 302 | 37 | 71 | 3,3 | 20,93 | 11,22 | 95,0 | 1013,51 | 5,54 | 8,41 | 20,76 | 12,73 | 6,2 | 0 | 0,0 |
| 2001-07-16 09:30 | 298 | 37 | 70 | 3,7 | 20,83 | 11,22 | 95,0 | 1013,51 | 5,32 | 7,60 | 20,66 | 12,67 | 7,7 | 0 | 0,0 |
| 2001-07-16 10:00 | 317 | 37 | 70 | 3,3 | 20,93 | 12,12 | 95,0 | 1014,51 | 6,18 | 9,43 | 20,76 | 13,57 | 6,6 | 0 | 0,0 |
| 2001-07-16 10:30 | 292 | 37 | 70 | 1,2 | 20,93 | 11,52 | 95,0 | 1015,51 | 5,61 | 11,52 | 20,76 | 12,97 | 6,4 | 0 | 0,0 |
| 2001-07-16 11:00 | 301 | 37 | 68 | 3,0 | 20,93 | 12,32 | 95,0 | 1015,51 | 5,93 | 10,42 | 20,76 | 13,64 | 5,4 | 0 | 0,0 |
| 2001-07-16 11:30 | 300 | 37 | 62 | 2,6 | 21,03 | 12,62 | 95,0 | 1016,51 | 4,82 | 11,51 | 20,86 | 13,57 | 5,8 | 0 | 0,0 |
| 2001-07-16 12:00 | 309 | 36 | 59 | 5,2 | 21,03 | 13,02 | 95,0 | 1016,51 | 4,45 | 7,85 | 20,82 | 13,80 | 8,7 | 0 | 0,0 |
| 2001-07-16 12:30 | 297 | 36 | 62 | 4,1 | 21,03 | 13,33 | 95,0 | 1016,51 | 5,48 | 9,32 | 20,82 | 14,27 | 6,6 | 0 | 0,0 |
| 2001-07-16 13:00 | 306 | 36 | 60 | 2,8 | 21,03 | 13,23 | 95,0 | 1016,51 | 4,89 | 11,41 | 20,82 | 14,06 | 6,4 | 0 | 0,0 |
| 2001-07-16 13:30 | 297 | 36 | 60 | 3,5 | 21,03 | 13,33 | 95,0 | 1017,52 | 4,99 | 10,78 | 20,82 | 14,16 | 5,6 | 0 | 0,0 |
| 2001-07-16 14:00 | 289 | 36 | 58 | 5,0 | 21,13 | 13,83 | 95,0 | 1017,52 | 4,94 | 8,86 | 20,92 | 14,54 | 5,8 | 0 | 0,0 |
| 2001-07-16 14:30 | 317 | 36 | 56 | 3,5 | 21,13 | 13,93 | 95,0 | 1017,52 | 4,50 | 11,46 | 20,92 | 14,53 | 5,4 | 0 | 0,0 |
| 2001-07-16 15:00 | 279 | 36 | 54 | 2,0 | 21,23 | 14,53 | 95,0 | 1017,52 | 4,51 | 14,53 | 21,02 | 15,02 | 5,2 | 0 | 0,0 |
| 2001-07-16 15:30 | 332 | 36 | 55 | 1,6 | 21,33 | 13,83 | 95,0 | 1017,52 | 4,14 | 13,83 | 21,12 | 14,38 | 5,0 | 0 | 0,0 |
| 2001-07-16 16:00 | 262 | 36 | 53 | 2,0 | 21,53 | 14,63 | 95,0 | 1017,52 | 4,32 | 14,63 | 21,32 | 15,07 | 5,0 | 0 | 0,0 |
| 2001-07-16 16:30 | 288 | 36 | 53 | 1,8 | 21,83 | 14,73 | 95,0 | 1017,52 | 4,41 | 14,73 | 21,62 | 15,17 | 4,9 | 0 | 0,0 |
| 2001-07-16 17:00 | 304 | 36 | 52 | 1,6 | 21,93 | 14,53 | 95,0 | 1017,52 | 3,94 | 14,53 | 21,72 | 14,92 | 4,1 | 0 | 0,0 |
| 2001-07-16 17:30 | 310 | 36 | 56 | 1,8 | 21,83 | 14,43 | 95,0 | 1017,52 | 4,97 | 14,43 | 21,62 | 15,03 | 3,3 | 0 | 0,0 |
| 2001-07-16 18:00 | 290 | 36 | 54 | 1,6 | 21,83 | 14,83 | 95,0 | 1017,52 | 4,79 | 14,83 | 21,62 | 15,32 | 3,5 | 0 | 0,0 |
| 2001-07-16 18:30 | 254 | 36 | 54 | 1,6 | 21,83 | 14,73 | 95,0 | 1018,52 | 4,69 | 14,73 | 21,62 | 15,22 | 4,3 | 0 | 0,0 |
| 2001-07-16 19:00 | 299 | 36 | 56 | 1,4 | 21,83 | 13,53 | 95,0 | 1018,52 | 4,13 | 13,53 | 21,62 | 14,13 | 3,5 | 0 | 0,0 |
| 2001-07-16 19:30 | 332 | 36 | 62 | 1,8 | 21,73 | 12,02 | 95,0 | 1017,52 | 4,26 | 12,02 | 21,52 | 12,97 | 3,7 | 0 | 0,0 |
| 2001-07-16 20:00 | 329 | 36 | 65 | 2,0 | 21,73 | 11,42 | 95,0 | 1018,52 | 4,40 | 11,42 | 21,52 | 12,55 | 4,3 | 0 | 0,0 |
| 2001-07-16 20:30 | 329 | 36 | 68 | 1,6 | 21,63 | 11,22 | 95,0 | 1018,52 | 4,89 | 11,22 | 21,42 | 12,54 | 2,8 | 0 | 0,0 |
| 2001-07-16 21:00 | 325 | 36 | 71 | 1,4 | 21,73 | 10,82 | 95,0 | 1018,52 | 5,15 | 10,82 | 21,52 | 12,33 | 2,6 | 0 | 0,0 |
| 2001-07-16 21:30 | 332 | 36 | 74 | 1,4 | 21,73 | 10,32 | 95,0 | 1018,52 | 5,30 | 10,32 | 21,52 | 12,03 | 2,0 | 0 | 0,0 |
| 2001-07-16 22:00 | 321 | 36 | 75 | 0,0 | 21,73 | 9,92 | 95,0 | 1018,52 | 5,11 | 9,92 | 21,52 | 11,70 | 2,0 | 0 | 0,0 |
| 2001-07-16 22:30 | 330 | 36 | 77 | 1,4 | 21,63 | 9,52 | 95,0 | 1018,52 | 5,12 | 9,52 | 21,42 | 11,44 | 2,0 | 0 | 0,0 |
| 2001-07-16 23:00 | 325 | 37 | 79 | 1,2 | 21,63 | 9,22 | 95,0 | 1018,52 | 5,21 | 9,22 | 21,46 | 11,28 | 2,4 | 0 | 0,0 |
| 2001-07-16 23:30 | 339 | 37 | 80 | 1,4 | 21,63 | 9,02 | 95,0 | 1018,52 | 5,21 | 9,02 | 21,46 | 11,15 | 2,4 | 0 | 0,0 |
| 2001-07-17 00:00 | 321 | 37 | 82 | 1,6 | 21,63 | 8,72 | 95,0 | 1018,52 | 5,28 | 8,72 | 21,46 | 11,00 | 2,2 | 0 | 0,0 |
| 2001-07-17 00:30 | 328 | 37 | 79 | 0,0 | 21,63 | 8,72 | 95,0 | 1018,52 | 4,73 | 8,72 | 21,46 | 10,78 | 2,2 | 0 | 0,0 |
| 2001-07-17 01:00 | 327 | 37 | 80 | 1,6 | 21,53 | 8,62 | 95,0 | 1018,52 | 4,82 | 8,62 | 21,36 | 10,75 | 2,4 | 0 | 0,0 |
| 2001-07-17 01:30 | 342 | 37 | 79 | 2,0 | 21,43 | 8,42 | 95,0 | 1018,52 | 4,44 | 8,42 | 21,26 | 10,48 | 2,8 | 0 | 0,0 |
| 2001-07-17 02:00 | 5 | 37 | 82 | 1,6 | 21,33 | 8,12 | 95,0 | 1017,52 | 4,70 | 8,12 | 21,16 | 10,40 | 2,4 | 0 | 0,0 |
| 2001-07-17 02:30 | 327 | 37 | 82 | 1,2 | 21,23 | 7,72 | 95,0 | 1017,52 | 4,31 | 7,72 | 21,06 | 10,00 | 2,8 | 0 | 0,0 |
| 2001-07-17 03:00 | 323 | 37 | 83 | 1,6 | 21,13 | 7,62 | 95,0 | 1018,52 | 4,39 | 7,62 | 20,96 | 9,97 | 2,6 | 0 | 0,0 |
| 2001-07-17 03:30 | 323 | 37 | 84 | 1,4 | 21,13 | 7,42 | 95,0 | 1018,52 | 4,37 | 7,42 | 20,96 | 9,85 | 2,2 | 0 | 0,0 |
| 2001-07-17 04:00 | 330 | 37 | 84 | 1,4 | 21,43 | 7,42 | 95,0 | 1018,52 | 4,37 | 7,42 | 21,26 | 9,85 | 2,6 | 0 | 0,0 |
| 2001-07-17 04:30 | 334 | 37 | 85 | 2,0 | 21,83 | 7,22 | 95,0 | 1017,52 | 4,35 | 7,22 | 21,66 | 9,72 | 2,6 | 0 | 0,0 |
| 2001-07-17 05:00 | 321 | 37 | 85 | 2,0 | 22,03 | 7,42 | 95,0 | 1017,52 | 4,55 | 7,42 | 21,86 | 9,92 | 2,8 | 0 | 0,0 |
| 2001-07-17 05:30 | 336 | 36 | 84 | 1,8 | 22,03 | 7,82 | 95,0 | 1017,52 | 4,77 | 7,82 | 21,82 | 10,25 | 2,8 | 0 | 0,0 |
| 2001-07-17 06:00 | 330 | 36 | 85 | 1,8 | 21,93 | 8,02 | 95,0 | 1017,52 | 5,14 | 8,02 | 21,72 | 10,52 | 3,0 | 0 | 0,0 |
| 2001-07-17 06:30 | 340 | 36 | 86 | 2,6 | 21,83 | 8,22 | 95,0 | 1017,52 | 5,51 | 6,86 | 21,62 | 10,80 | 2,8 | 0 | 0,0 |

| Datum | Vindriktning ° | Luftfukt inne Rh% | Luftfukt ute Rh% | Vindhastighet m/s | Temp inne °C | Temp ute °C | Nederb. månad mm | Luftryck Mbar | Daggpunkt °C | Kyleffekt °C | Vix inne °C | Vix ute °C | Vindby m/s | Korr luftryck | Nederb./dygn mm |
|------------------|-------------------|----------------------|---------------------|----------------------|-----------------|----------------|---------------------|------------------|-----------------|-----------------|----------------|---------------|---------------|---------------|--------------------|
| 2001-07-17 07:00 | 318 | 36 | 85 | 2,0 | 21,63 | 8,52 | 95,0 | 1017,52 | 5,63 | 8,52 | 21,42 | 11,02 | 2,8 | 0 | 0,0 |
| 2001-07-17 07:30 | 284 | 37 | 84 | 1,8 | 21,53 | 8,82 | 95,0 | 1017,52 | 5,74 | 8,82 | 21,36 | 11,25 | 3,3 | 0 | 0,0 |
| 2001-07-17 08:00 | 334 | 37 | 84 | 1,6 | 21,43 | 9,42 | 95,0 | 1017,52 | 6,33 | 9,42 | 21,26 | 11,85 | 3,1 | 0 | 0,0 |
| 2001-07-17 08:30 | 325 | 37 | 82 | 1,4 | 21,33 | 10,22 | 95,0 | 1017,52 | 6,74 | 10,22 | 21,16 | 12,50 | 3,0 | 0 | 0,0 |
| 2001-07-17 09:00 | 91 | 37 | 80 | 2,0 | 21,33 | 10,62 | 95,0 | 1017,52 | 6,76 | 10,62 | 21,16 | 12,75 | 3,5 | 0 | 0,0 |
| 2001-07-17 09:30 | 86 | 37 | 78 | 1,2 | 21,43 | 11,22 | 95,0 | 1017,52 | 6,96 | 11,22 | 21,26 | 13,21 | 3,3 | 0 | 0,0 |
| 2001-07-17 10:00 | 55 | 37 | 73 | 1,6 | 21,53 | 11,72 | 95,0 | 1016,51 | 6,44 | 11,72 | 21,36 | 13,37 | 3,1 | 0 | 0,0 |
| 2001-07-17 10:30 | 39 | 37 | 71 | 2,8 | 21,73 | 12,72 | 95,0 | 1016,51 | 6,97 | 10,86 | 21,56 | 14,23 | 3,1 | 0 | 0,0 |
| 2001-07-17 11:00 | 356 | 37 | 67 | 2,0 | 21,83 | 13,33 | 95,0 | 1016,51 | 6,66 | 13,33 | 21,66 | 14,58 | 3,9 | 0 | 0,0 |
| 2001-07-17 11:30 | 7 | 37 | 68 | 0,0 | 21,83 | 13,33 | 95,0 | 1016,51 | 6,89 | 13,33 | 21,66 | 14,64 | 3,0 | 0 | 0,0 |
| 2001-07-17 12:00 | 21 | 37 | 67 | 1,6 | 21,83 | 13,73 | 95,0 | 1016,51 | 7,04 | 13,73 | 21,66 | 14,98 | 3,3 | 0 | 0,0 |
| 2001-07-17 12:30 | 335 | 37 | 64 | 1,6 | 21,83 | 13,83 | 95,0 | 1015,51 | 6,44 | 13,83 | 21,66 | 14,89 | 2,8 | 0 | 0,0 |
| 2001-07-17 13:00 | 339 | 37 | 64 | 2,4 | 21,83 | 13,83 | 95,0 | 1015,51 | 6,44 | 12,77 | 21,66 | 14,89 | 3,9 | 0 | 0,0 |
| 2001-07-17 13:30 | 330 | 37 | 64 | 1,6 | 21,83 | 13,63 | 95,0 | 1015,51 | 6,25 | 13,63 | 21,66 | 14,69 | 3,5 | 0 | 0,0 |
| 2001-07-17 14:00 | 325 | 37 | 66 | 1,4 | 21,83 | 13,73 | 95,0 | 1015,51 | 6,81 | 13,73 | 21,66 | 14,91 | 3,9 | 0 | 0,0 |
| 2001-07-17 14:30 | 105 | 37 | 63 | 1,4 | 21,83 | 14,13 | 95,0 | 1015,51 | 6,48 | 14,13 | 21,66 | 15,13 | 2,8 | 0 | 0,0 |
| 2001-07-17 15:00 | 341 | 37 | 68 | 0,0 | 21,83 | 13,83 | 95,0 | 1015,51 | 7,36 | 13,83 | 21,66 | 15,14 | 3,7 | 0 | 0,0 |
| 2001-07-17 15:30 | 189 | 37 | 67 | 0,0 | 21,83 | 14,23 | 95,0 | 1015,51 | 7,51 | 14,23 | 21,66 | 15,48 | 2,8 | 0 | 0,0 |
| 2001-07-17 16:00 | 328 | 37 | 69 | 2,8 | 21,83 | 13,93 | 95,0 | 1015,51 | 7,68 | 12,17 | 21,66 | 15,30 | 3,5 | 0 | 0,0 |
| 2001-07-17 16:30 | 93 | 37 | 67 | 2,0 | 21,83 | 14,73 | 95,0 | 1015,51 | 7,99 | 14,73 | 21,66 | 15,98 | 3,5 | 0 | 0,0 |
| 2001-07-17 17:00 | 106 | 37 | 71 | 1,2 | 21,83 | 14,53 | 95,0 | 1015,51 | 8,69 | 14,53 | 21,66 | 16,03 | 3,0 | 0 | 0,0 |
| 2001-07-17 17:30 | 74 | 37 | 68 | 0,0 | 21,93 | 14,43 | 95,0 | 1014,51 | 7,93 | 14,43 | 21,76 | 15,74 | 2,8 | 0 | 0,0 |
| 2001-07-17 18:00 | 338 | 37 | 69 | 1,2 | 21,83 | 14,73 | 95,0 | 1014,51 | 8,44 | 14,73 | 21,66 | 16,10 | 3,0 | 0 | 0,0 |
| 2001-07-17 18:30 | 64 | 37 | 70 | 2,0 | 21,73 | 14,53 | 95,0 | 1014,51 | 8,47 | 14,53 | 21,56 | 15,97 | 3,3 | 0 | 0,0 |
| 2001-07-17 19:00 | 331 | 37 | 73 | 2,0 | 21,63 | 14,43 | 95,0 | 1014,51 | 9,03 | 14,43 | 21,46 | 16,07 | 3,1 | 0 | 0,0 |
| 2001-07-17 19:30 | 322 | 37 | 76 | 1,2 | 21,53 | 14,03 | 95,0 | 1014,51 | 9,26 | 14,03 | 21,36 | 15,87 | 2,8 | 0 | 0,0 |
| 2001-07-17 20:00 | 258 | 38 | 79 | 0,0 | 21,43 | 13,63 | 95,0 | 1014,51 | 9,48 | 13,63 | 21,30 | 15,68 | 3,3 | 0 | 0,0 |
| 2001-07-17 20:30 | 68 | 38 | 83 | 0,0 | 21,33 | 13,02 | 95,0 | 1014,51 | 9,66 | 13,02 | 21,20 | 15,38 | 2,2 | 0 | 0,0 |
| 2001-07-17 21:00 | 8 | 38 | 85 | 0,0 | 21,33 | 12,82 | 95,0 | 1014,51 | 9,83 | 12,82 | 21,20 | 15,33 | 1,4 | 0 | 0,0 |
| 2001-07-17 21:30 | 356 | 38 | 86 | 0,0 | 21,23 | 12,72 | 95,0 | 1014,51 | 9,91 | 12,72 | 21,10 | 15,30 | 1,6 | 0 | 0,0 |
| 2001-07-17 22:00 | 77 | 38 | 86 | 0,0 | 21,13 | 12,62 | 95,0 | 1014,51 | 9,81 | 12,62 | 21,00 | 15,20 | 2,4 | 0 | 0,0 |
| 2001-07-17 22:30 | 351 | 38 | 89 | 0,0 | 21,13 | 12,12 | 95,0 | 1014,51 | 9,85 | 12,12 | 21,00 | 14,94 | 2,2 | 0 | 0,0 |
| 2001-07-17 23:00 | 328 | 38 | 92 | 0,0 | 21,03 | 11,72 | 95,0 | 1014,51 | 9,97 | 11,72 | 20,90 | 14,78 | 1,8 | 0 | 0,0 |
| 2001-07-17 23:30 | 321 | 38 | 95 | 0,0 | 21,03 | 11,52 | 95,0 | 1014,51 | 10,27 | 11,52 | 20,90 | 14,83 | 2,6 | 0 | 0,0 |
| 2001-07-18 00:00 | 330 | 38 | 96 | 1,6 | 20,93 | 11,22 | 95,0 | 1014,51 | 10,13 | 11,22 | 20,80 | 14,61 | 2,6 | 0 | 0,0 |
| 2001-07-18 00:30 | 318 | 38 | 96 | 1,8 | 20,93 | 11,12 | 95,0 | 1013,51 | 10,04 | 11,12 | 20,80 | 14,51 | 2,4 | 0 | 0,0 |
| 2001-07-18 01:00 | 326 | 38 | 96 | 0,0 | 21,03 | 11,02 | 95,0 | 1013,51 | 9,94 | 11,02 | 20,90 | 14,41 | 2,8 | 0 | 0,0 |
| 2001-07-18 01:30 | 327 | 38 | 96 | 1,2 | 21,23 | 10,92 | 95,0 | 1013,51 | 9,84 | 10,92 | 21,10 | 14,31 | 2,8 | 0 | 0,0 |
| 2001-07-18 02:00 | 337 | 38 | 97 | 1,8 | 21,53 | 10,72 | 95,0 | 1013,51 | 9,80 | 10,72 | 21,40 | 14,19 | 2,8 | 0 | 0,0 |
| 2001-07-18 02:30 | 335 | 38 | 97 | 2,2 | 21,83 | 10,72 | 95,0 | 1013,51 | 9,80 | 10,72 | 21,70 | 14,19 | 3,3 | 0 | 0,0 |
| 2001-07-18 03:00 | 318 | 37 | 97 | 2,6 | 21,93 | 10,62 | 95,0 | 1013,51 | 9,70 | 9,40 | 21,76 | 14,09 | 3,3 | 0 | 0,0 |
| 2001-07-18 03:30 | 316 | 37 | 97 | 2,0 | 21,93 | 10,52 | 95,0 | 1012,51 | 9,60 | 10,52 | 21,76 | 13,99 | 3,5 | 0 | 0,0 |
| 2001-07-18 04:00 | 342 | 37 | 98 | 2,0 | 21,73 | 10,42 | 95,0 | 1012,51 | 9,66 | 10,42 | 21,56 | 13,98 | 3,7 | 0 | 0,0 |
| 2001-07-18 04:30 | 340 | 37 | 98 | 1,6 | 21,63 | 10,32 | 95,0 | 1012,51 | 9,56 | 10,32 | 21,46 | 13,88 | 3,5 | 0 | 0,0 |
| 2001-07-18 05:00 | 336 | 37 | 100 | 2,2 | 21,53 | 10,12 | 95,0 | 1012,51 | 9,67 | 10,12 | 21,36 | 13,85 | 3,3 | 0 | 0,0 |
| 2001-07-18 05:30 | 330 | 37 | 99 | 2,0 | 21,33 | 10,12 | 95,0 | 1012,51 | 9,51 | 10,12 | 21,16 | 13,77 | 3,9 | 0 | 0,0 |

| Datum | Vindriktning ° | Luftfukt inne Rh% | Luftfukt ute Rh% | Vindhastighet m/s | Temp inne °C | Temp ute °C | Nederb. månad mm | Luftryck Mbar | Daggpunkt °C | Kyleffekt °C | Vix inne °C | Vix ute °C | Vindby m/s | Korr luftryck | Nederb./dygn mm |
|------------------|-------------------|----------------------|---------------------|----------------------|-----------------|----------------|---------------------|------------------|-----------------|-----------------|----------------|---------------|---------------|---------------|--------------------|
| 2001-07-18 06:00 | 331 | 38 | 99 | 1,8 | 21,33 | 10,12 | 95,0 | 1012,51 | 9,51 | 10,12 | 21,20 | 13,77 | 4,3 | 0 | 0,0 |
| 2001-07-18 06:30 | 351 | 38 | 99 | 2,0 | 21,43 | 10,02 | 95,0 | 1012,51 | 9,42 | 10,02 | 21,30 | 13,67 | 3,3 | 0 | 0,0 |
| 2001-07-18 07:00 | 331 | 37 | 100 | 2,6 | 21,63 | 9,92 | 95,0 | 1011,51 | 9,47 | 8,66 | 21,46 | 13,65 | 4,3 | 0 | 0,0 |
| 2001-07-18 07:30 | 356 | 37 | 100 | 2,4 | 21,83 | 9,92 | 95,0 | 1011,51 | 9,47 | 8,66 | 21,66 | 13,65 | 3,7 | 0 | 0,0 |
| 2001-07-18 08:00 | 341 | 37 | 100 | 2,0 | 22,03 | 10,12 | 95,0 | 1011,51 | 9,67 | 10,12 | 21,86 | 13,85 | 4,3 | 0 | 0,0 |
| 2001-07-18 08:30 | 318 | 37 | 100 | 2,2 | 22,03 | 10,02 | 95,0 | 1011,51 | 9,57 | 10,02 | 21,86 | 13,75 | 4,7 | 0 | 0,0 |
| 2001-07-18 09:00 | 329 | 37 | 100 | 1,6 | 21,93 | 9,92 | 95,0 | 1011,51 | 9,47 | 9,92 | 21,76 | 13,65 | 4,3 | 0 | 0,0 |
| 2001-07-18 09:30 | 327 | 37 | 100 | 1,6 | 21,73 | 9,82 | 95,0 | 1011,51 | 9,37 | 9,82 | 21,56 | 13,55 | 4,1 | 0 | 0,0 |
| 2001-07-18 10:00 | 340 | 37 | 100 | 3,0 | 21,63 | 9,92 | 96,0 | 1011,51 | 9,47 | 7,80 | 21,46 | 13,65 | 3,5 | 1 | 1,0 |
| 2001-07-18 10:30 | 328 | 37 | 100 | 2,0 | 21,53 | 9,92 | 96,0 | 1011,51 | 9,47 | 9,92 | 21,36 | 13,65 | 4,3 | 1 | 1,0 |
| 2001-07-18 11:00 | 334 | 37 | 100 | 2,6 | 21,43 | 9,92 | 96,0 | 1011,51 | 9,47 | 8,66 | 21,26 | 13,65 | 4,5 | 0 | 1,0 |
| 2001-07-18 11:30 | 333 | 37 | 100 | 2,0 | 21,43 | 10,12 | 96,0 | 1011,51 | 9,67 | 10,12 | 21,26 | 13,85 | 4,1 | 0 | 1,0 |
| 2001-07-18 12:00 | 66 | 38 | 100 | 2,2 | 21,43 | 10,12 | 96,0 | 1011,51 | 9,67 | 10,12 | 21,30 | 13,85 | 4,5 | 0 | 1,0 |
| 2001-07-18 12:30 | 336 | 38 | 100 | 2,2 | 21,53 | 10,12 | 96,0 | 1011,51 | 9,67 | 10,12 | 21,40 | 13,85 | 3,5 | 0 | 1,0 |
| 2001-07-18 13:00 | 320 | 37 | 100 | 1,8 | 21,63 | 10,22 | 96,5 | 1011,51 | 9,77 | 10,22 | 21,46 | 13,95 | 3,0 | 0,5 | 1,5 |
| 2001-07-18 13:30 | 317 | 37 | 100 | 1,6 | 21,73 | 10,22 | 96,5 | 1011,51 | 9,77 | 10,22 | 21,56 | 13,95 | 3,7 | 0,5 | 1,5 |
| 2001-07-18 14:00 | 334 | 37 | 100 | 3,0 | 21,83 | 10,42 | 96,5 | 1011,51 | 9,97 | 8,35 | 21,66 | 14,15 | 3,7 | 0 | 1,5 |
| 2001-07-18 14:30 | 113 | 37 | 100 | 1,6 | 21,83 | 10,42 | 96,5 | 1011,51 | 9,97 | 10,42 | 21,66 | 14,15 | 4,9 | 0 | 1,5 |
| 2001-07-18 15:00 | 324 | 37 | 100 | 2,0 | 21,83 | 10,62 | 97,5 | 1010,51 | 10,17 | 10,62 | 21,66 | 14,35 | 5,0 | 1 | 2,5 |
| 2001-07-18 15:30 | 283 | 37 | 100 | 1,8 | 21,73 | 10,52 | 97,5 | 1011,51 | 10,07 | 10,52 | 21,56 | 14,25 | 4,5 | 1 | 2,5 |
| 2001-07-18 16:00 | 314 | 37 | 100 | 1,2 | 21,63 | 10,52 | 98,0 | 1011,51 | 10,07 | 10,52 | 21,46 | 14,25 | 3,7 | 0,5 | 3,0 |
| 2001-07-18 16:30 | 321 | 37 | 100 | 2,4 | 21,53 | 10,52 | 99,0 | 1011,51 | 10,07 | 9,29 | 21,36 | 14,25 | 4,1 | 1,5 | 4,0 |
| 2001-07-18 17:00 | 335 | 38 | 100 | 1,2 | 21,43 | 10,52 | 99,5 | 1011,51 | 10,07 | 10,52 | 21,30 | 14,25 | 4,3 | 1,5 | 4,5 |
| 2001-07-18 17:30 | 334 | 38 | 100 | 1,4 | 21,23 | 10,42 | 101,5 | 1010,51 | 9,97 | 10,42 | 21,10 | 14,15 | 3,5 | 2,5 | 6,5 |
| 2001-07-18 18:00 | 330 | 38 | 100 | 1,2 | 21,23 | 10,52 | 102,5 | 1010,51 | 10,07 | 10,52 | 21,10 | 14,25 | 3,9 | 3 | 7,5 |
| 2001-07-18 18:30 | 342 | 38 | 100 | 1,4 | 21,13 | 10,52 | 103,0 | 1010,51 | 10,07 | 10,52 | 21,00 | 14,25 | 3,9 | 1,5 | 8,0 |
| 2001-07-18 19:00 | 337 | 38 | 100 | 3,3 | 21,03 | 10,52 | 103,0 | 1010,51 | 10,07 | 7,62 | 20,90 | 14,25 | 3,5 | 0,5 | 8,0 |
| 2001-07-18 19:30 | 330 | 38 | 100 | 1,2 | 21,03 | 10,42 | 104,0 | 1010,51 | 9,97 | 10,42 | 20,90 | 14,15 | 3,7 | 1 | 9,0 |
| 2001-07-18 20:00 | 328 | 38 | 100 | 2,8 | 20,93 | 10,42 | 104,5 | 1010,51 | 9,97 | 8,35 | 20,80 | 14,15 | 3,5 | 1,5 | 9,5 |
| 2001-07-18 20:30 | 322 | 38 | 100 | 2,0 | 20,83 | 10,42 | 105,5 | 1010,51 | 9,97 | 10,42 | 20,70 | 14,15 | 3,3 | 1,5 | 10,5 |
| 2001-07-18 21:00 | 325 | 38 | 100 | 4,1 | 20,83 | 10,42 | 106,0 | 1010,51 | 9,97 | 5,83 | 20,70 | 14,15 | 4,5 | 1,5 | 11,0 |
| 2001-07-18 21:30 | 340 | 38 | 100 | 2,8 | 20,73 | 10,32 | 107,0 | 1010,51 | 9,87 | 8,24 | 20,60 | 14,05 | 3,7 | 1,5 | 12,0 |
| 2001-07-18 22:00 | 336 | 38 | 100 | 2,4 | 20,73 | 10,22 | 107,5 | 1009,51 | 9,77 | 8,97 | 20,60 | 13,95 | 3,7 | 1,5 | 12,5 |
| 2001-07-18 22:30 | 328 | 38 | 100 | 2,4 | 20,73 | 10,12 | 108,5 | 1010,51 | 9,67 | 8,87 | 20,60 | 13,85 | 4,3 | 1,5 | 13,5 |
| 2001-07-18 23:00 | 309 | 38 | 100 | 2,2 | 20,63 | 10,12 | 109,0 | 1010,51 | 9,67 | 10,12 | 20,50 | 13,85 | 3,7 | 1,5 | 14,0 |
| 2001-07-18 23:30 | 323 | 38 | 100 | 2,0 | 20,63 | 9,92 | 109,0 | 1010,51 | 9,47 | 9,92 | 20,50 | 13,65 | 3,5 | 0,5 | 14,0 |
| 2001-07-19 00:00 | 319 | 38 | 100 | 2,2 | 20,63 | 9,92 | 109,0 | 1009,51 | 9,47 | 9,92 | 20,50 | 13,65 | 4,9 | 1 | 0,0 |
| 2001-07-19 00:30 | 335 | 38 | 100 | 2,4 | 20,53 | 9,92 | 109,0 | 1009,51 | 9,47 | 8,66 | 20,40 | 13,65 | 3,3 | 1 | 0,0 |
| 2001-07-19 01:00 | 325 | 38 | 100 | 2,4 | 20,53 | 9,82 | 109,0 | 1009,51 | 9,37 | 8,55 | 20,40 | 13,55 | 3,7 | 0 | 0,0 |
| 2001-07-19 01:30 | 351 | 38 | 100 | 1,6 | 20,63 | 9,72 | 109,5 | 1009,51 | 9,27 | 9,72 | 20,50 | 13,45 | 3,5 | 0,5 | 0,5 |
| 2001-07-19 02:00 | 333 | 38 | 100 | 3,5 | 20,83 | 9,82 | 109,5 | 1008,51 | 9,37 | 6,83 | 20,70 | 13,55 | 4,1 | 0,5 | 0,5 |
| 2001-07-19 02:30 | 337 | 39 | 100 | 2,0 | 21,23 | 9,72 | 109,5 | 1008,51 | 9,27 | 9,72 | 21,15 | 13,45 | 4,5 | 0 | 0,5 |
| 2001-07-19 03:00 | 329 | 38 | 100 | 3,3 | 21,53 | 9,72 | 111,5 | 1008,51 | 9,27 | 6,72 | 21,40 | 13,45 | 3,7 | 2 | 2,5 |
| 2001-07-19 03:30 | 338 | 38 | 100 | 1,4 | 21,73 | 9,72 | 112,5 | 1008,51 | 9,27 | 9,72 | 21,60 | 13,45 | 4,1 | 3 | 3,5 |
| 2001-07-19 04:00 | 346 | 37 | 100 | 2,8 | 21,63 | 9,62 | 112,5 | 1008,51 | 9,17 | 7,47 | 21,46 | 13,35 | 3,5 | 1 | 3,5 |
| 2001-07-19 04:30 | 334 | 38 | 100 | 2,0 | 21,53 | 9,62 | 112,5 | 1008,51 | 9,17 | 9,62 | 21,40 | 13,35 | 3,3 | 0 | 3,5 |

| Datum | Vindriktning ° | Luftfukt inne Rh% | Luftfukt ute Rh% | Vindhastighet m/s | Temp inne °C | Temp ute °C | Nederb. månad mm | Lufttryck Mbar | Daggpunkt °C | Kyleffekt °C | Vix inne °C | Vix ute °C | Vindby m/s | Korr lufttryck | Nederb./dygn mm |
|------------------|-------------------|----------------------|---------------------|----------------------|-----------------|----------------|---------------------|-------------------|-----------------|-----------------|----------------|---------------|---------------|----------------|--------------------|
| 2001-07-19 05:00 | 327 | 38 | 100 | 1,8 | 21,33 | 9,62 | 112,5 | 1008,51 | 9,17 | 9,62 | 21,20 | 13,35 | 3,7 | 0 | 3,5 |
| 2001-07-19 05:30 | 345 | 38 | 100 | 3,1 | 21,23 | 9,62 | 112,5 | 1008,51 | 9,17 | 7,47 | 21,10 | 13,35 | 4,5 | 0 | 3,5 |
| 2001-07-19 06:00 | 325 | 38 | 100 | 1,8 | 21,13 | 9,72 | 112,5 | 1007,51 | 9,27 | 9,72 | 21,00 | 13,45 | 4,9 | 0 | 3,5 |
| 2001-07-19 06:30 | 332 | 38 | 100 | 2,0 | 21,03 | 9,82 | 112,5 | 1007,51 | 9,37 | 9,82 | 20,90 | 13,55 | 4,1 | 0 | 3,5 |
| 2001-07-19 07:00 | 337 | 38 | 100 | 3,0 | 21,03 | 9,92 | 112,5 | 1007,51 | 9,92 | 7,80 | 20,90 | 13,92 | 4,5 | 0 | 3,5 |
| 2001-07-19 07:30 | 336 | 38 | 100 | 2,2 | 21,23 | 9,92 | 112,5 | 1007,51 | 9,92 | 9,92 | 21,10 | 13,92 | 4,3 | 0 | 3,5 |
| 2001-07-19 08:00 | 324 | 38 | 100 | 2,4 | 21,53 | 9,92 | 112,5 | 1006,51 | 9,92 | 8,66 | 21,40 | 13,92 | 4,5 | 0 | 3,5 |
| 2001-07-19 08:30 | 334 | 38 | 100 | 3,3 | 21,73 | 9,92 | 113,0 | 1006,51 | 9,92 | 6,94 | 21,60 | 13,92 | 4,3 | 0,5 | 4,0 |
| 2001-07-19 09:00 | 331 | 37 | 100 | 3,0 | 21,73 | 10,02 | 113,0 | 1006,51 | 10,02 | 7,91 | 21,56 | 14,02 | 4,7 | 0,5 | 4,0 |
| 2001-07-19 09:30 | 335 | 37 | 100 | 1,6 | 21,63 | 10,02 | 113,0 | 1006,51 | 10,02 | 10,02 | 21,46 | 14,02 | 5,6 | 0 | 4,0 |
| 2001-07-19 10:00 | 340 | 38 | 100 | 3,0 | 21,43 | 10,32 | 113,0 | 1006,51 | 10,32 | 8,24 | 21,30 | 14,32 | 5,0 | 0 | 4,0 |
| 2001-07-19 10:30 | 335 | 38 | 100 | 1,8 | 21,33 | 10,32 | 113,0 | 1006,51 | 10,32 | 10,32 | 21,20 | 14,32 | 4,3 | 0 | 4,0 |
| 2001-07-19 11:00 | 334 | 38 | 100 | 1,6 | 21,23 | 10,22 | 114,5 | 1006,51 | 10,22 | 10,22 | 21,10 | 14,22 | 3,5 | 1,5 | 5,5 |
| 2001-07-19 11:30 | 351 | 38 | 100 | 2,4 | 21,03 | 10,22 | 116,0 | 1006,51 | 10,22 | 8,97 | 20,90 | 14,22 | 3,5 | 3 | 7,0 |
| 2001-07-19 12:00 | 332 | 38 | 100 | 2,8 | 21,13 | 10,22 | 118,5 | 1005,51 | 10,22 | 8,13 | 21,00 | 14,22 | 5,2 | 4 | 9,5 |
| 2001-07-19 12:30 | 318 | 39 | 100 | 2,2 | 21,53 | 10,12 | 124,0 | 1005,51 | 10,12 | 10,12 | 21,45 | 14,12 | 4,7 | 8 | 15,0 |
| 2001-07-19 13:00 | 351 | 39 | 100 | 1,8 | 22,03 | 10,32 | 128,0 | 1004,51 | 10,32 | 10,32 | 21,95 | 14,32 | 5,2 | 9,5 | 19,0 |
| 2001-07-19 13:30 | 334 | 39 | 100 | 2,8 | 22,33 | 10,72 | 129,5 | 1004,51 | 10,72 | 8,67 | 22,25 | 14,72 | 4,1 | 5,5 | 20,5 |
| 2001-07-19 14:00 | 321 | 39 | 100 | 2,2 | 22,53 | 10,82 | 130,5 | 1004,51 | 10,82 | 10,82 | 22,45 | 14,82 | 4,1 | 2,5 | 21,5 |
| 2001-07-19 14:30 | 291 | 39 | 100 | 0,0 | 22,43 | 10,92 | 131,5 | 1004,51 | 10,92 | 10,92 | 22,35 | 14,92 | 4,1 | 2 | 22,5 |
| 2001-07-19 15:00 | 332 | 38 | 100 | 2,6 | 22,33 | 10,82 | 133,0 | 1004,51 | 10,82 | 9,61 | 22,20 | 14,82 | 4,1 | 2,5 | 24,0 |
| 2001-07-19 15:30 | 335 | 38 | 100 | 1,8 | 22,13 | 10,92 | 135,0 | 1004,51 | 10,92 | 10,92 | 22,00 | 14,92 | 3,3 | 3,5 | 26,0 |
| 2001-07-19 16:00 | 325 | 39 | 100 | 2,2 | 22,13 | 10,92 | 136,5 | 1004,51 | 10,92 | 10,92 | 22,05 | 14,92 | 3,1 | 3,5 | 27,5 |
| 2001-07-19 16:30 | 333 | 39 | 100 | 2,4 | 22,03 | 11,02 | 138,0 | 1003,51 | 11,02 | 9,82 | 21,95 | 15,02 | 4,5 | 3 | 29,0 |
| 2001-07-19 17:00 | 331 | 39 | 100 | 2,4 | 21,93 | 11,12 | 138,0 | 1003,51 | 11,12 | 9,92 | 21,85 | 15,12 | 3,9 | 0,5 | 29,0 |
| 2001-07-19 17:30 | 332 | 39 | 100 | 3,3 | 22,03 | 11,02 | 138,0 | 1002,51 | 11,02 | 8,19 | 21,95 | 15,02 | 4,7 | 0 | 29,0 |
| 2001-07-19 18:00 | 335 | 39 | 100 | 2,2 | 21,93 | 11,12 | 139,0 | 1002,51 | 11,12 | 11,12 | 21,85 | 15,12 | 4,7 | 1 | 30,0 |
| 2001-07-19 18:30 | 330 | 40 | 100 | 2,0 | 21,73 | 11,12 | 139,5 | 1002,51 | 11,12 | 11,12 | 21,69 | 15,12 | 2,0 | 0 | 30,5 |
| 2001-07-19 19:00 | 311 | 40 | 100 | 2,4 | 21,53 | 11,12 | 141,5 | 1001,51 | 11,12 | 9,92 | 21,49 | 15,12 | 3,9 | 2 | 32,5 |
| 2001-07-19 19:30 | 340 | 40 | 100 | 1,4 | 21,53 | 11,12 | 143,0 | 1001,51 | 11,12 | 11,12 | 21,49 | 15,12 | 3,3 | 3,5 | 34,0 |
| 2001-07-19 20:00 | 305 | 40 | 100 | 1,8 | 21,53 | 11,12 | 144,0 | 1001,51 | 11,12 | 11,12 | 21,49 | 15,12 | 2,8 | 2,5 | 35,0 |
| 2001-07-19 20:30 | 315 | 40 | 100 | 1,4 | 21,53 | 11,12 | 144,5 | 1001,51 | 11,12 | 11,12 | 21,49 | 15,12 | 3,3 | 1,5 | 35,5 |
| 2001-07-19 21:00 | 318 | 40 | 100 | 2,0 | 21,53 | 11,12 | 144,5 | 1001,51 | 11,12 | 11,12 | 21,49 | 15,12 | 3,7 | 0,5 | 35,5 |
| 2001-07-19 21:30 | 312 | 40 | 100 | 1,6 | 21,43 | 11,12 | 145,5 | 1001,51 | 11,12 | 11,12 | 21,39 | 15,12 | 3,1 | 1 | 36,5 |
| 2001-07-19 22:00 | 290 | 40 | 100 | 2,2 | 21,43 | 11,12 | 146,0 | 1001,51 | 11,12 | 11,12 | 21,39 | 15,12 | 3,7 | 1,5 | 37,0 |
| 2001-07-19 22:30 | 310 | 40 | 100 | 3,0 | 21,43 | 11,02 | 146,0 | 1001,51 | 11,02 | 9,00 | 21,39 | 15,02 | 4,1 | 0,5 | 37,0 |
| 2001-07-19 23:00 | 281 | 40 | 100 | 2,0 | 21,43 | 10,82 | 147,0 | 1001,51 | 10,82 | 10,82 | 21,39 | 14,82 | 4,1 | 1 | 38,0 |
| 2001-07-19 23:30 | 278 | 40 | 100 | 2,6 | 21,33 | 10,62 | 147,5 | 1001,51 | 10,62 | 9,40 | 21,29 | 14,62 | 4,9 | 1,5 | 38,5 |
| 2001-07-20 00:00 | 287 | 40 | 100 | 3,7 | 21,33 | 10,52 | 147,5 | 1000,51 | 10,52 | 6,78 | 21,29 | 14,52 | 4,7 | 0,5 | 0,0 |
| 2001-07-20 00:30 | 292 | 40 | 100 | 1,8 | 21,23 | 10,42 | 147,5 | 1000,51 | 10,42 | 10,42 | 21,19 | 14,42 | 4,3 | 0 | 0,0 |
| 2001-07-20 01:00 | 277 | 40 | 100 | 2,0 | 21,23 | 10,22 | 148,5 | 1001,51 | 10,22 | 10,22 | 21,19 | 14,22 | 4,5 | 1 | 1,0 |
| 2001-07-20 01:30 | 305 | 40 | 100 | 2,2 | 21,13 | 10,02 | 148,5 | 1001,51 | 10,02 | 10,02 | 21,09 | 14,02 | 3,7 | 1 | 1,0 |
| 2001-07-20 02:00 | 253 | 40 | 100 | 1,4 | 21,13 | 9,72 | 148,5 | 1001,51 | 9,72 | 9,72 | 21,09 | 13,72 | 3,7 | 0 | 1,0 |
| 2001-07-20 02:30 | 147 | 40 | 100 | 2,8 | 21,33 | 9,42 | 148,5 | 1001,51 | 9,42 | 7,25 | 21,29 | 13,42 | 3,0 | 0 | 1,0 |
| 2001-07-20 03:00 | 278 | 40 | 100 | 2,0 | 21,63 | 9,32 | 148,5 | 1001,51 | 9,32 | 9,32 | 21,59 | 13,32 | 3,3 | 0 | 1,0 |
| 2001-07-20 03:30 | 301 | 40 | 100 | 1,2 | 21,93 | 9,22 | 148,5 | 1001,51 | 9,22 | 9,22 | 21,89 | 13,22 | 3,7 | 0 | 1,0 |

| Datum | Vindriktning ° | Luftfukt inne Rh% | Luftfukt ute Rh% | Vindhastighet m/s | Temp inne °C | Temp ute °C | Nederb. månad mm | Lufttryck Mbar | Daggpunkt °C | Kyleffekt °C | Vix inne °C | Vix ute °C | Vindby m/s | Korr lufttryck | Nederb./dygn mm |
|------------------|-------------------|----------------------|---------------------|----------------------|-----------------|----------------|---------------------|-------------------|-----------------|-----------------|----------------|---------------|---------------|----------------|--------------------|
| 2001-07-20 04:00 | 264 | 39 | 100 | 1,4 | 22,13 | 9,12 | 148,5 | 1001,51 | 9,12 | 9,12 | 22,05 | 13,12 | 3,1 | 0 | 1,0 |
| 2001-07-20 04:30 | 273 | 39 | 100 | 2,4 | 22,13 | 9,02 | 148,5 | 1002,51 | 9,02 | 7,71 | 22,05 | 13,02 | 3,5 | 0 | 1,0 |
| 2001-07-20 05:00 | 275 | 39 | 100 | 1,4 | 22,03 | 9,02 | 148,5 | 1002,51 | 9,02 | 9,02 | 21,95 | 13,02 | 3,1 | 0 | 1,0 |
| 2001-07-20 05:30 | 272 | 38 | 100 | 1,2 | 21,93 | 9,12 | 148,5 | 1002,51 | 9,12 | 9,12 | 21,80 | 13,12 | 2,4 | 0 | 1,0 |
| 2001-07-20 06:00 | 192 | 38 | 100 | 1,8 | 21,73 | 9,22 | 149,0 | 1002,51 | 9,22 | 9,22 | 21,60 | 13,22 | 2,8 | 0,5 | 1,5 |
| 2001-07-20 06:30 | 184 | 38 | 100 | 1,4 | 21,63 | 9,22 | 149,0 | 1002,51 | 9,22 | 9,22 | 21,50 | 13,22 | 3,5 | 0,5 | 1,5 |
| 2001-07-20 07:00 | 273 | 39 | 100 | 0,0 | 21,53 | 9,32 | 149,0 | 1002,51 | 9,32 | 9,32 | 21,45 | 13,32 | 3,7 | 0 | 1,5 |
| 2001-07-20 07:30 | 273 | 39 | 100 | 1,4 | 21,43 | 9,42 | 149,0 | 1002,51 | 9,42 | 9,42 | 21,35 | 13,42 | 3,1 | 0 | 1,5 |
| 2001-07-20 08:00 | 280 | 39 | 100 | 1,2 | 21,53 | 9,82 | 149,0 | 1003,51 | 9,82 | 9,82 | 21,45 | 13,82 | 3,3 | 0 | 1,5 |
| 2001-07-20 08:30 | 181 | 39 | 100 | 2,0 | 21,63 | 10,12 | 149,0 | 1003,51 | 10,12 | 10,12 | 21,55 | 14,12 | 4,3 | 0 | 1,5 |
| 2001-07-20 09:00 | 341 | 39 | 100 | 2,8 | 21,73 | 10,62 | 149,0 | 1003,51 | 10,62 | 8,56 | 21,65 | 14,62 | 4,7 | 0 | 1,5 |
| 2001-07-20 09:30 | 323 | 38 | 97 | 2,6 | 21,83 | 10,52 | 149,0 | 1004,51 | 10,07 | 9,29 | 21,70 | 14,25 | 5,8 | 0 | 1,5 |
| 2001-07-20 10:00 | 261 | 38 | 96 | 3,7 | 21,83 | 10,82 | 149,0 | 1004,51 | 10,21 | 7,14 | 21,70 | 14,47 | 4,7 | 0 | 1,5 |
| 2001-07-20 10:30 | 220 | 38 | 98 | 1,8 | 21,83 | 10,32 | 150,5 | 1005,51 | 10,02 | 10,32 | 21,70 | 14,14 | 4,5 | 1,5 | 3,0 |
| 2001-07-20 11:00 | 200 | 38 | 100 | 2,0 | 21,83 | 10,22 | 150,5 | 1005,51 | 10,22 | 10,22 | 21,70 | 14,22 | 3,5 | 1,5 | 3,0 |
| 2001-07-20 11:30 | 196 | 38 | 100 | 1,8 | 21,93 | 10,12 | 150,5 | 1005,51 | 10,12 | 10,12 | 21,80 | 14,12 | 3,9 | 0 | 3,0 |
| 2001-07-20 12:00 | 284 | 38 | 100 | 0,0 | 21,83 | 10,22 | 150,5 | 1006,51 | 10,22 | 10,22 | 21,70 | 14,22 | 3,5 | 0 | 3,0 |
| 2001-07-20 12:30 | 292 | 38 | 100 | 2,6 | 21,73 | 10,42 | 150,5 | 1006,51 | 10,42 | 9,19 | 21,60 | 14,42 | 4,1 | 0 | 3,0 |
| 2001-07-20 13:00 | 273 | 39 | 100 | 2,2 | 21,63 | 11,02 | 151,0 | 1006,51 | 11,02 | 11,02 | 21,55 | 15,02 | 4,1 | 0,5 | 3,5 |
| 2001-07-20 13:30 | 290 | 39 | 100 | 1,6 | 21,63 | 11,02 | 151,5 | 1007,51 | 11,02 | 11,02 | 21,55 | 15,02 | 5,4 | 1 | 4,0 |
| 2001-07-20 14:00 | 300 | 38 | 93 | 2,2 | 21,53 | 11,42 | 151,5 | 1007,51 | 10,33 | 11,42 | 21,40 | 14,81 | 4,7 | 0,5 | 4,0 |
| 2001-07-20 14:30 | 264 | 39 | 90 | 1,8 | 21,53 | 11,72 | 151,5 | 1007,51 | 10,14 | 11,72 | 21,45 | 14,86 | 4,5 | 0 | 4,0 |
| 2001-07-20 15:00 | 280 | 39 | 93 | 2,6 | 21,43 | 11,72 | 151,5 | 1008,51 | 10,63 | 10,56 | 21,35 | 15,11 | 5,8 | 0 | 4,0 |
| 2001-07-20 15:30 | 302 | 39 | 87 | 2,6 | 21,43 | 11,62 | 151,5 | 1008,51 | 9,53 | 10,45 | 21,35 | 14,52 | 5,0 | 0 | 4,0 |
| 2001-07-20 16:00 | 287 | 39 | 85 | 3,5 | 21,33 | 11,62 | 151,5 | 1008,51 | 9,19 | 8,86 | 21,25 | 14,36 | 5,8 | 0 | 4,0 |
| 2001-07-20 16:30 | 272 | 38 | 87 | 0,0 | 21,33 | 11,62 | 151,5 | 1009,51 | 9,53 | 11,62 | 21,20 | 14,52 | 5,2 | 0 | 4,0 |
| 2001-07-20 17:00 | 250 | 38 | 89 | 2,4 | 21,33 | 11,82 | 151,5 | 1009,51 | 10,07 | 10,66 | 21,20 | 14,88 | 4,5 | 0 | 4,0 |
| 2001-07-20 17:30 | 276 | 38 | 84 | 2,8 | 21,33 | 12,02 | 151,5 | 1009,51 | 9,41 | 10,10 | 21,20 | 14,68 | 5,6 | 0 | 4,0 |
| 2001-07-20 18:00 | 259 | 38 | 83 | 1,4 | 21,33 | 11,62 | 151,5 | 1010,51 | 8,84 | 11,62 | 21,20 | 14,20 | 5,6 | 0 | 4,0 |
| 2001-07-20 18:30 | 279 | 38 | 88 | 1,2 | 21,23 | 10,92 | 151,5 | 1010,51 | 9,02 | 10,92 | 21,10 | 13,90 | 4,1 | 0 | 4,0 |
| 2001-07-20 19:00 | 294 | 38 | 87 | 1,8 | 21,23 | 10,92 | 151,5 | 1010,51 | 8,85 | 10,92 | 21,10 | 13,82 | 4,5 | 0 | 4,0 |
| 2001-07-20 19:30 | 273 | 38 | 87 | 1,8 | 21,23 | 10,82 | 151,5 | 1010,51 | 8,75 | 10,82 | 21,10 | 13,72 | 4,9 | 0 | 4,0 |
| 2001-07-20 20:00 | 238 | 38 | 89 | 1,8 | 21,13 | 10,32 | 151,5 | 1011,51 | 8,59 | 10,32 | 21,00 | 13,38 | 5,2 | 0 | 4,0 |
| 2001-07-20 20:30 | 291 | 38 | 89 | 2,8 | 21,13 | 10,22 | 151,5 | 1011,51 | 8,49 | 8,13 | 21,00 | 13,28 | 4,9 | 0 | 4,0 |
| 2001-07-20 21:00 | 308 | 38 | 88 | 3,0 | 21,13 | 10,22 | 151,5 | 1011,51 | 8,32 | 8,13 | 21,00 | 13,20 | 4,5 | 0 | 4,0 |
| 2001-07-20 21:30 | 272 | 38 | 90 | 1,6 | 21,13 | 9,72 | 151,5 | 1012,51 | 8,16 | 9,72 | 21,00 | 12,86 | 4,9 | 0 | 4,0 |
| 2001-07-20 22:00 | 282 | 38 | 90 | 1,8 | 21,13 | 9,62 | 151,5 | 1012,51 | 8,06 | 9,62 | 21,00 | 12,76 | 3,9 | 0 | 4,0 |
| 2001-07-20 22:30 | 293 | 38 | 91 | 2,6 | 21,03 | 9,42 | 151,5 | 1012,51 | 8,03 | 8,13 | 20,90 | 12,64 | 3,9 | 0 | 4,0 |
| 2001-07-20 23:00 | 274 | 38 | 90 | 1,4 | 21,03 | 9,32 | 151,5 | 1012,51 | 7,77 | 9,32 | 20,90 | 12,46 | 4,5 | 0 | 4,0 |
| 2001-07-20 23:30 | 305 | 38 | 91 | 4,7 | 21,03 | 8,92 | 151,5 | 1013,51 | 7,53 | 3,17 | 20,90 | 12,14 | 4,7 | 0 | 4,0 |
| 2001-07-21 00:00 | 276 | 38 | 93 | 1,6 | 21,13 | 8,72 | 151,5 | 1013,51 | 7,65 | 8,72 | 21,00 | 12,11 | 3,9 | 0 | 0,0 |
| 2001-07-21 00:30 | 263 | 38 | 95 | 1,6 | 21,23 | 8,52 | 151,5 | 1013,51 | 7,77 | 8,52 | 21,10 | 12,08 | 3,5 | 0 | 0,0 |
| 2001-07-21 01:00 | 281 | 38 | 95 | 1,2 | 21,33 | 8,32 | 151,5 | 1013,51 | 7,57 | 8,32 | 21,20 | 11,88 | 3,0 | 0 | 0,0 |
| 2001-07-21 01:30 | 278 | 38 | 94 | 1,4 | 21,53 | 8,42 | 151,5 | 1013,51 | 7,51 | 8,42 | 21,40 | 11,89 | 3,3 | 0 | 0,0 |
| 2001-07-21 02:00 | 298 | 37 | 93 | 1,4 | 21,63 | 8,42 | 151,5 | 1014,51 | 7,36 | 8,42 | 21,46 | 11,81 | 3,7 | 0 | 0,0 |
| 2001-07-21 02:30 | 322 | 37 | 93 | 2,6 | 21,73 | 8,32 | 151,5 | 1014,51 | 7,26 | 6,97 | 21,56 | 11,71 | 3,9 | 0 | 0,0 |

| Datum | Vindriktning | Luftfukt inne | Luftfukt ute | Vindhastighet | Temp inne | Temp ute | Nederb. månad | Lufttryck | Daggpunkt | Kyleffekt | Vix inne | Vix ute | Vindby | Korr lufttryck | Nederb./dygn |
|------------------|--------------|---------------|--------------|---------------|-----------|----------|---------------|-----------|-----------|-----------|----------|---------|--------|----------------|--------------|
| | ° | Rh% | Rh% | m/s | °C | °C | mm | Mbar | °C | °C | °C | °C | m/s | | mm |
| 2001-07-21 03:00 | 303 | 37 | 92 | 1,4 | 21,73 | 7,92 | 151,5 | 1014,51 | 6,70 | 7,92 | 21,56 | 11,22 | 3,3 | 0 | 0,0 |
| 2001-07-21 03:30 | 290 | 37 | 94 | 1,8 | 21,73 | 7,52 | 151,5 | 1014,51 | 6,62 | 7,52 | 21,56 | 10,99 | 3,1 | 0 | 0,0 |
| 2001-07-21 04:00 | 305 | 37 | 96 | 1,8 | 21,63 | 7,42 | 151,5 | 1014,51 | 6,83 | 7,42 | 21,46 | 11,06 | 3,0 | 0 | 0,0 |
| 2001-07-21 04:30 | 295 | 37 | 96 | 1,2 | 21,63 | 7,12 | 151,5 | 1014,51 | 6,53 | 7,12 | 21,46 | 10,76 | 3,1 | 0 | 0,0 |
| 2001-07-21 05:00 | 313 | 37 | 98 | 0,0 | 21,63 | 7,12 | 151,5 | 1014,51 | 6,83 | 7,12 | 21,46 | 10,94 | 3,3 | 0 | 0,0 |
| 2001-07-21 05:30 | 281 | 37 | 94 | 1,8 | 21,53 | 7,52 | 151,5 | 1015,51 | 6,62 | 7,52 | 21,36 | 10,99 | 3,3 | 0 | 0,0 |
| 2001-07-21 06:00 | 309 | 37 | 94 | 2,0 | 21,53 | 7,82 | 151,5 | 1015,51 | 6,92 | 7,82 | 21,36 | 11,29 | 3,7 | 0 | 0,0 |
| 2001-07-21 06:30 | 313 | 37 | 90 | 1,8 | 21,63 | 8,32 | 151,5 | 1015,51 | 6,78 | 8,32 | 21,46 | 11,46 | 3,1 | 0 | 0,0 |
| 2001-07-21 07:00 | 302 | 37 | 88 | 1,4 | 21,63 | 8,72 | 151,5 | 1015,51 | 6,85 | 8,72 | 21,46 | 11,69 | 3,9 | 0 | 0,0 |
| 2001-07-21 07:30 | 272 | 37 | 87 | 0,0 | 21,63 | 8,72 | 151,5 | 1015,51 | 6,68 | 8,72 | 21,46 | 11,61 | 4,3 | 0 | 0,0 |
| 2001-07-21 08:00 | 317 | 37 | 87 | 2,0 | 21,73 | 8,82 | 151,5 | 1015,51 | 6,78 | 8,82 | 21,56 | 11,71 | 3,1 | 0 | 0,0 |
| 2001-07-21 08:30 | 310 | 37 | 86 | 2,0 | 21,73 | 8,82 | 151,5 | 1015,51 | 6,61 | 8,82 | 21,56 | 11,63 | 3,7 | 0 | 0,0 |
| 2001-07-21 09:00 | 284 | 37 | 82 | 1,8 | 21,63 | 9,12 | 151,5 | 1015,51 | 6,21 | 9,12 | 21,46 | 11,62 | 3,5 | 0 | 0,0 |
| 2001-07-21 09:30 | 303 | 37 | 78 | 1,2 | 21,63 | 9,52 | 151,5 | 1016,51 | 5,88 | 9,52 | 21,46 | 11,73 | 3,7 | 0 | 0,0 |
| 2001-07-21 10:00 | 276 | 36 | 79 | 0,0 | 21,63 | 9,62 | 151,5 | 1016,51 | 6,16 | 9,62 | 21,42 | 11,90 | 2,6 | 0 | 0,0 |
| 2001-07-21 10:30 | 275 | 37 | 83 | 0,0 | 21,53 | 9,92 | 151,5 | 1016,51 | 7,17 | 9,92 | 21,36 | 12,50 | 3,0 | 0 | 0,0 |
| 2001-07-21 11:00 | 330 | 37 | 77 | 1,2 | 21,53 | 10,22 | 151,5 | 1016,51 | 6,37 | 10,22 | 21,36 | 12,35 | 3,0 | 0 | 0,0 |
| 2001-07-21 11:30 | 278 | 37 | 79 | 1,4 | 21,43 | 11,02 | 151,5 | 1016,51 | 7,52 | 11,02 | 21,26 | 13,30 | 3,0 | 0 | 0,0 |
| 2001-07-21 12:00 | 304 | 37 | 76 | 2,4 | 21,43 | 11,32 | 151,5 | 1016,51 | 7,25 | 10,14 | 21,26 | 13,38 | 3,1 | 0 | 0,0 |
| 2001-07-21 12:30 | 317 | 37 | 74 | 1,4 | 21,43 | 12,22 | 151,5 | 1016,51 | 7,73 | 12,22 | 21,26 | 14,14 | 3,3 | 0 | 0,0 |
| 2001-07-21 13:00 | 308 | 37 | 75 | 2,2 | 21,43 | 12,12 | 151,5 | 1016,51 | 7,83 | 12,12 | 21,26 | 14,11 | 3,3 | 0 | 0,0 |
| 2001-07-21 13:30 | 316 | 37 | 73 | 1,4 | 21,43 | 11,92 | 151,5 | 1016,51 | 7,24 | 11,92 | 21,26 | 13,77 | 3,0 | 0 | 0,0 |
| 2001-07-21 14:00 | 252 | 37 | 72 | 1,4 | 21,43 | 12,82 | 151,5 | 1016,51 | 7,90 | 12,82 | 21,26 | 14,60 | 3,1 | 0 | 0,0 |
| 2001-07-21 14:30 | 276 | 37 | 71 | 2,6 | 21,53 | 14,03 | 151,5 | 1016,51 | 8,85 | 12,99 | 21,36 | 15,73 | 3,9 | 0 | 0,0 |
| 2001-07-21 15:00 | 323 | 37 | 65 | 2,4 | 21,53 | 15,13 | 151,5 | 1016,51 | 8,60 | 14,15 | 21,36 | 16,44 | 3,1 | 0 | 0,0 |
| 2001-07-21 15:30 | 334 | 37 | 65 | 2,2 | 21,63 | 14,03 | 151,5 | 1016,51 | 7,55 | 14,03 | 21,46 | 15,34 | 3,3 | 0 | 0,0 |
| 2001-07-21 16:00 | 289 | 37 | 67 | 0,0 | 21,73 | 14,73 | 151,5 | 1016,51 | 8,66 | 14,73 | 21,56 | 16,17 | 3,0 | 0 | 0,0 |
| 2001-07-21 16:30 | 157 | 37 | 62 | 0,0 | 21,83 | 15,43 | 151,5 | 1016,51 | 8,18 | 15,43 | 21,66 | 16,55 | 2,6 | 0 | 0,0 |
| 2001-07-21 17:00 | 337 | 37 | 64 | 2,8 | 21,83 | 14,53 | 151,5 | 1016,51 | 7,80 | 12,83 | 21,66 | 15,78 | 2,8 | 0 | 0,0 |
| 2001-07-21 17:30 | 304 | 37 | 62 | 1,8 | 21,93 | 14,43 | 151,5 | 1016,51 | 7,24 | 14,43 | 21,76 | 15,55 | 2,6 | 0 | 0,0 |
| 2001-07-21 18:00 | 81 | 37 | 67 | 0,0 | 21,83 | 14,13 | 151,5 | 1016,51 | 8,09 | 14,13 | 21,66 | 15,57 | 2,6 | 0 | 0,0 |
| 2001-07-21 18:30 | 106 | 37 | 70 | 2,4 | 21,73 | 13,93 | 151,5 | 1015,51 | 8,55 | 12,88 | 21,56 | 15,57 | 2,6 | 0 | 0,0 |
| 2001-07-21 19:00 | 140 | 37 | 68 | 1,2 | 21,83 | 14,13 | 151,5 | 1016,51 | 8,31 | 14,13 | 21,66 | 15,63 | 2,8 | 0 | 0,0 |
| 2001-07-21 19:30 | 122 | 37 | 67 | 0,0 | 21,83 | 14,53 | 151,5 | 1016,51 | 8,47 | 14,53 | 21,66 | 15,97 | 2,6 | 0 | 0,0 |
| 2001-07-21 20:00 | 136 | 37 | 68 | 2,6 | 21,83 | 14,43 | 151,5 | 1016,51 | 8,60 | 13,41 | 21,66 | 15,93 | 3,0 | 0 | 0,0 |
| 2001-07-21 20:30 | 84 | 37 | 70 | 1,4 | 21,73 | 14,03 | 151,5 | 1016,51 | 8,64 | 14,03 | 21,56 | 15,67 | 2,8 | 0 | 0,0 |
| 2001-07-21 21:00 | 65 | 38 | 74 | 0,0 | 21,83 | 13,43 | 151,5 | 1015,51 | 8,89 | 13,43 | 21,70 | 15,34 | 2,2 | 0 | 0,0 |
| 2001-07-21 21:30 | 67 | 38 | 78 | 0,0 | 21,83 | 12,82 | 151,5 | 1016,51 | 9,09 | 12,82 | 21,70 | 15,03 | 2,0 | 0 | 0,0 |
| 2001-07-21 22:00 | 106 | 38 | 81 | 1,2 | 21,83 | 12,22 | 151,5 | 1016,51 | 9,06 | 12,22 | 21,70 | 14,65 | 1,8 | 0 | 0,0 |
| 2001-07-21 22:30 | 95 | 38 | 83 | 1,2 | 21,73 | 11,82 | 151,5 | 1016,51 | 9,03 | 11,82 | 21,60 | 14,40 | 2,0 | 0 | 0,0 |
| 2001-07-21 23:00 | 100 | 38 | 84 | 1,8 | 21,93 | 11,62 | 151,5 | 1016,51 | 9,01 | 11,62 | 21,80 | 14,28 | 2,2 | 0 | 0,0 |
| 2001-07-21 23:30 | 120 | 38 | 85 | 1,6 | 21,93 | 11,32 | 151,5 | 1016,51 | 8,89 | 11,32 | 21,80 | 14,06 | 2,6 | 0 | 0,0 |
| 2001-07-22 00:00 | 91 | 38 | 86 | 0,0 | 21,83 | 11,12 | 151,5 | 1016,51 | 8,87 | 11,12 | 21,70 | 13,94 | 2,6 | 0 | 0,0 |
| 2001-07-22 00:30 | 108 | 38 | 85 | 0,0 | 21,83 | 11,02 | 151,5 | 1016,51 | 8,60 | 11,02 | 21,70 | 13,76 | 2,4 | 0 | 0,0 |
| 2001-07-22 01:00 | 90 | 38 | 84 | 0,0 | 21,73 | 10,92 | 151,5 | 1016,51 | 8,33 | 10,92 | 21,60 | 13,58 | 1,8 | 0 | 0,0 |
| 2001-07-22 01:30 | 70 | 38 | 92 | 0,0 | 21,73 | 10,32 | 151,5 | 1016,51 | 9,08 | 10,32 | 21,60 | 13,62 | 1,6 | 0 | 0,0 |

| Datum | Vindriktning ° | Luftfukt inne Rh% | Luftfukt ute Rh% | Vindhastighet m/s | Temp inne °C | Temp ute °C | Nederb. månad mm | Luftryck Mbar | Daggpunkt °C | Kyleffekt °C | Vix inne °C | Vix ute °C | Vindby m/s | Korr luftryck | Nederb./dygn mm |
|------------------|-------------------|----------------------|---------------------|----------------------|-----------------|----------------|---------------------|------------------|-----------------|-----------------|----------------|---------------|---------------|---------------|--------------------|
| 2001-07-22 02:00 | 130 | 38 | 93 | 0,0 | 21,63 | 10,02 | 151,5 | 1016,51 | 8,94 | 10,02 | 21,50 | 13,41 | 2,0 | 0 | 0,0 |
| 2001-07-22 02:30 | 67 | 38 | 91 | 0,0 | 21,63 | 9,92 | 151,5 | 1016,51 | 8,52 | 9,92 | 21,50 | 13,14 | 2,6 | 0 | 0,0 |
| 2001-07-22 03:00 | 67 | 38 | 90 | 1,6 | 21,63 | 10,02 | 151,5 | 1016,51 | 8,46 | 10,02 | 21,50 | 13,16 | 2,2 | 0 | 0,0 |
| 2001-07-22 03:30 | 100 | 38 | 90 | 2,2 | 21,63 | 9,92 | 151,5 | 1016,51 | 8,36 | 9,92 | 21,50 | 13,06 | 2,8 | 0 | 0,0 |
| 2001-07-22 04:00 | 105 | 38 | 91 | 1,8 | 21,63 | 9,82 | 151,5 | 1016,51 | 8,42 | 9,82 | 21,50 | 13,04 | 2,8 | 0 | 0,0 |
| 2001-07-22 04:30 | 106 | 38 | 93 | 1,4 | 21,83 | 9,82 | 151,5 | 1016,51 | 8,75 | 9,82 | 21,70 | 13,21 | 2,6 | 0 | 0,0 |
| 2001-07-22 05:00 | 92 | 38 | 94 | 1,2 | 22,13 | 9,82 | 151,5 | 1016,51 | 8,90 | 9,82 | 22,00 | 13,29 | 3,0 | 0 | 0,0 |
| 2001-07-22 05:30 | 79 | 38 | 96 | 1,4 | 22,43 | 9,82 | 151,5 | 1016,51 | 9,22 | 9,82 | 22,30 | 13,47 | 2,2 | 0 | 0,0 |
| 2001-07-22 06:00 | 121 | 37 | 97 | 1,6 | 22,53 | 9,82 | 151,5 | 1016,51 | 9,37 | 9,82 | 22,36 | 13,55 | 2,0 | 0 | 0,0 |
| 2001-07-22 06:30 | 74 | 37 | 96 | 0,0 | 22,63 | 9,92 | 151,5 | 1015,51 | 9,32 | 9,92 | 22,46 | 13,57 | 2,4 | 0 | 0,0 |
| 2001-07-22 07:00 | 100 | 37 | 97 | 1,2 | 22,53 | 10,12 | 151,5 | 1016,51 | 9,67 | 10,12 | 22,36 | 13,85 | 2,4 | 0 | 0,0 |
| 2001-07-22 07:30 | 73 | 37 | 97 | 0,0 | 22,43 | 10,12 | 151,5 | 1016,51 | 9,67 | 10,12 | 22,26 | 13,85 | 2,6 | 0 | 0,0 |
| 2001-07-22 08:00 | 80 | 37 | 97 | 1,8 | 22,33 | 10,32 | 151,5 | 1016,51 | 9,87 | 10,32 | 22,16 | 14,05 | 2,4 | 0 | 0,0 |
| 2001-07-22 08:30 | 90 | 37 | 95 | 2,2 | 22,23 | 10,62 | 151,5 | 1016,51 | 9,86 | 10,62 | 22,06 | 14,18 | 3,3 | 0 | 0,0 |
| 2001-07-22 09:00 | 90 | 37 | 95 | 1,4 | 22,13 | 10,92 | 151,5 | 1016,51 | 10,16 | 10,92 | 21,96 | 14,48 | 3,1 | 0 | 0,0 |
| 2001-07-22 09:30 | 89 | 37 | 95 | 1,6 | 22,03 | 11,12 | 151,5 | 1016,51 | 10,35 | 11,12 | 21,86 | 14,68 | 2,8 | 0 | 0,0 |
| 2001-07-22 10:00 | 73 | 38 | 95 | 1,4 | 22,03 | 11,72 | 151,5 | 1016,51 | 10,95 | 11,72 | 21,90 | 15,28 | 3,0 | 0 | 0,0 |
| 2001-07-22 10:30 | 61 | 38 | 92 | 2,6 | 22,03 | 12,42 | 151,5 | 1015,51 | 11,16 | 11,30 | 21,90 | 15,73 | 3,1 | 0 | 0,0 |
| 2001-07-22 11:00 | 68 | 38 | 91 | 2,6 | 21,93 | 13,33 | 151,5 | 1015,51 | 11,89 | 12,25 | 21,80 | 16,54 | 3,9 | 0 | 0,0 |
| 2001-07-22 11:30 | 112 | 38 | 87 | 1,4 | 22,13 | 14,43 | 151,5 | 1015,51 | 12,29 | 14,43 | 22,00 | 17,32 | 3,3 | 0 | 0,0 |
| 2001-07-22 12:00 | 135 | 38 | 91 | 2,4 | 22,43 | 13,63 | 151,5 | 1016,51 | 12,19 | 12,56 | 22,30 | 16,84 | 3,1 | 0 | 0,0 |
| 2001-07-22 12:30 | 125 | 38 | 91 | 1,8 | 22,53 | 14,63 | 151,5 | 1015,51 | 13,17 | 14,63 | 22,40 | 17,85 | 2,4 | 0 | 0,0 |
| 2001-07-22 13:00 | 113 | 38 | 90 | 1,6 | 22,83 | 15,13 | 151,5 | 1015,51 | 13,50 | 15,13 | 22,70 | 18,26 | 2,4 | 0 | 0,0 |
| 2001-07-22 13:30 | 83 | 38 | 90 | 1,6 | 22,73 | 14,93 | 151,5 | 1015,51 | 13,30 | 14,93 | 22,60 | 18,06 | 3,1 | 0 | 0,0 |
| 2001-07-22 14:00 | 281 | 38 | 98 | 1,2 | 22,73 | 13,83 | 154,5 | 1015,51 | 13,52 | 13,83 | 22,60 | 17,64 | 2,4 | 3 | 3,0 |
| 2001-07-22 14:30 | 329 | 38 | 100 | 1,4 | 22,63 | 13,63 | 155,5 | 1015,51 | 13,63 | 13,63 | 22,50 | 17,62 | 2,0 | 4 | 4,0 |
| 2001-07-22 15:00 | 318 | 38 | 100 | 2,4 | 22,63 | 13,02 | 176,0 | 1015,51 | 13,03 | 11,93 | 22,50 | 17,02 | 3,1 | 4 | 24,5 |
| 2001-07-22 15:30 | 318 | 38 | 100 | 2,4 | 22,63 | 13,02 | 176,0 | 1015,51 | 13,03 | 11,93 | 22,50 | 17,02 | 3,1 | 4 | 24,5 |
| 2001-07-22 16:00 | 136 | 37 | 100 | 0,0 | 22,63 | 13,33 | 179,0 | 1015,51 | 13,33 | 13,33 | 22,46 | 17,32 | 0,0 | 0 | 27,5 |
| 2001-07-22 16:30 | 140 | 38 | 100 | 3,3 | 22,53 | 13,53 | 179,0 | 1014,51 | 13,53 | 11,01 | 22,40 | 17,52 | 4,3 | 0 | 27,5 |
| 2001-07-22 17:00 | 162 | 38 | 100 | 2,2 | 22,63 | 14,73 | 180,5 | 1014,51 | 14,73 | 14,73 | 22,50 | 18,72 | 4,1 | 0 | 29,0 |
| 2001-07-22 17:30 | 126 | 38 | 100 | 2,0 | 22,53 | 14,53 | 180,5 | 1014,51 | 14,53 | 14,53 | 22,40 | 18,52 | 5,6 | 0 | 29,0 |
| 2001-07-22 18:00 | 112 | 38 | 100 | 2,6 | 22,73 | 14,83 | 180,5 | 1014,51 | 14,83 | 13,83 | 22,60 | 18,82 | 3,3 | 0 | 29,0 |
| 2001-07-22 18:30 | 135 | 38 | 96 | 4,5 | 22,73 | 14,73 | 180,5 | 1014,51 | 14,10 | 10,36 | 22,60 | 18,37 | 5,6 | 0 | 29,0 |
| 2001-07-22 19:00 | 130 | 39 | 97 | 3,0 | 22,83 | 14,73 | 180,5 | 1014,51 | 14,26 | 13,05 | 22,75 | 18,46 | 6,4 | 0 | 29,0 |
| 2001-07-22 19:30 | 135 | 39 | 97 | 1,8 | 22,93 | 14,73 | 180,5 | 1014,51 | 14,26 | 14,73 | 22,85 | 18,46 | 3,3 | 0 | 29,0 |
| 2001-07-22 20:00 | 131 | 39 | 97 | 2,4 | 22,83 | 14,63 | 180,5 | 1014,51 | 13,67 | 13,62 | 22,75 | 18,10 | 3,7 | 0 | 29,0 |
| 2001-07-22 20:30 | 137 | 40 | 98 | 2,6 | 22,73 | 14,53 | 180,5 | 1014,51 | 13,74 | 13,51 | 22,69 | 18,08 | 4,9 | 0 | 29,0 |
| 2001-07-22 21:00 | 129 | 40 | 99 | 1,2 | 22,83 | 14,43 | 180,5 | 1014,51 | 13,80 | 14,43 | 22,79 | 18,07 | 5,8 | 0 | 29,0 |
| 2001-07-22 21:30 | 134 | 40 | 100 | 3,1 | 22,73 | 14,03 | 180,5 | 1014,51 | 13,56 | 12,28 | 22,69 | 17,76 | 4,1 | 0 | 29,0 |
| 2001-07-22 22:00 | 134 | 40 | 100 | 2,2 | 22,73 | 13,73 | 180,5 | 1014,51 | 13,26 | 13,73 | 22,69 | 17,46 | 3,9 | 0 | 29,0 |
| 2001-07-22 22:30 | 126 | 40 | 100 | 1,4 | 22,53 | 13,53 | 180,5 | 1014,51 | 13,06 | 13,53 | 22,49 | 17,26 | 3,5 | 0 | 29,0 |
| 2001-07-22 23:00 | 125 | 40 | 100 | 1,8 | 22,43 | 13,43 | 180,5 | 1014,51 | 12,96 | 13,43 | 22,39 | 17,15 | 3,7 | 0 | 29,0 |
| 2001-07-22 23:30 | 139 | 40 | 100 | 3,1 | 22,33 | 13,23 | 180,5 | 1014,51 | 12,76 | 11,41 | 22,29 | 16,95 | 4,1 | 0 | 29,0 |
| 2001-07-23 00:00 | 133 | 40 | 100 | 2,4 | 22,23 | 12,92 | 180,5 | 1014,51 | 12,46 | 11,82 | 22,19 | 16,65 | 4,1 | 0 | 0,0 |
| 2001-07-23 00:30 | 130 | 40 | 100 | 2,6 | 22,13 | 12,82 | 180,5 | 1014,51 | 12,36 | 11,72 | 22,09 | 16,55 | 4,1 | 0 | 0,0 |

| Datum | Vindriktning | Luftfukt inne | Luftfukt ute | Vindhastighet | Temp inne | Temp ute | Nederb. månad | Lufttryck | Daggpunkt | Kyleffekt | Vix inne | Vix ute | Vindby | Korr lufttryck | Nederb./dygn |
|------------------|--------------|---------------|--------------|---------------|-----------|----------|---------------|-----------|-----------|-----------|----------|---------|--------|----------------|--------------|
| | ° | Rh% | Rh% | m/s | °C | °C | mm | Mbar | °C | °C | °C | °C | m/s | | mm |
| 2001-07-23 01:00 | 158 | 40 | 100 | 3,7 | 22,03 | 12,72 | 180,5 | 1014,51 | 12,26 | 9,35 | 21,99 | 16,45 | 4,9 | 0 | 0,0 |
| 2001-07-23 01:30 | 143 | 40 | 100 | 3,7 | 21,93 | 12,72 | 180,5 | 1013,51 | 12,26 | 9,35 | 21,89 | 16,45 | 4,7 | 0 | 0,0 |
| 2001-07-23 02:00 | 113 | 40 | 100 | 2,2 | 21,83 | 12,62 | 180,5 | 1013,51 | 12,16 | 12,62 | 21,79 | 16,35 | 4,1 | 0 | 0,0 |
| 2001-07-23 02:30 | 140 | 40 | 100 | 1,8 | 21,73 | 12,62 | 180,5 | 1013,51 | 12,16 | 12,62 | 21,69 | 16,35 | 3,9 | 0 | 0,0 |
| 2001-07-23 03:00 | 141 | 40 | 100 | 2,0 | 21,63 | 12,52 | 180,5 | 1013,51 | 12,06 | 12,52 | 21,59 | 16,25 | 3,7 | 0 | 0,0 |
| 2001-07-23 03:30 | 138 | 40 | 100 | 3,3 | 21,63 | 12,42 | 180,5 | 1013,51 | 11,96 | 9,77 | 21,59 | 16,15 | 4,5 | 0 | 0,0 |
| 2001-07-23 04:00 | 132 | 40 | 100 | 1,8 | 21,53 | 12,52 | 180,5 | 1013,51 | 12,06 | 12,52 | 21,49 | 16,25 | 3,3 | 0 | 0,0 |
| 2001-07-23 04:30 | 150 | 41 | 100 | 2,8 | 21,53 | 12,42 | 180,5 | 1013,51 | 11,96 | 10,53 | 21,54 | 16,15 | 3,9 | 0 | 0,0 |
| 2001-07-23 05:00 | 110 | 41 | 100 | 1,8 | 21,53 | 12,52 | 180,5 | 1013,51 | 12,06 | 12,52 | 21,54 | 16,25 | 3,9 | 0 | 0,0 |
| 2001-07-23 05:30 | 110 | 41 | 100 | 2,2 | 21,63 | 12,62 | 180,5 | 1013,51 | 12,16 | 12,62 | 21,64 | 16,35 | 3,5 | 0 | 0,0 |
| 2001-07-23 06:00 | 145 | 41 | 100 | 2,8 | 21,83 | 13,02 | 180,5 | 1012,51 | 12,56 | 11,19 | 21,84 | 16,75 | 3,7 | 0 | 0,0 |
| 2001-07-23 06:30 | 144 | 41 | 100 | 3,1 | 21,93 | 13,02 | 180,5 | 1012,51 | 12,56 | 11,19 | 21,94 | 16,75 | 4,3 | 0 | 0,0 |
| 2001-07-23 07:00 | 154 | 40 | 100 | 2,2 | 22,03 | 13,02 | 180,5 | 1012,51 | 12,56 | 13,02 | 21,99 | 16,75 | 3,9 | 0 | 0,0 |
| 2001-07-23 07:30 | 139 | 40 | 100 | 3,0 | 22,13 | 13,23 | 180,5 | 1012,51 | 12,76 | 11,41 | 22,09 | 16,95 | 4,1 | 0 | 0,0 |
| 2001-07-23 08:00 | 137 | 40 | 100 | 2,4 | 22,13 | 13,53 | 180,5 | 1013,51 | 13,06 | 12,46 | 22,09 | 17,26 | 3,3 | 0 | 0,0 |
| 2001-07-23 08:30 | 151 | 40 | 100 | 2,0 | 22,13 | 13,83 | 180,5 | 1013,51 | 13,36 | 13,83 | 22,09 | 17,56 | 3,3 | 0 | 0,0 |
| 2001-07-23 09:00 | 172 | 40 | 100 | 1,4 | 22,23 | 14,43 | 180,5 | 1013,51 | 13,96 | 14,43 | 22,19 | 18,16 | 3,7 | 0 | 0,0 |
| 2001-07-23 09:30 | 184 | 40 | 99 | 2,6 | 22,23 | 14,83 | 180,5 | 1013,51 | 14,20 | 13,83 | 22,19 | 18,47 | 3,3 | 0 | 0,0 |
| 2001-07-23 10:00 | 219 | 40 | 92 | 1,8 | 22,33 | 16,03 | 180,5 | 1013,51 | 14,22 | 16,03 | 22,29 | 19,08 | 4,1 | 0 | 0,0 |
| 2001-07-23 10:30 | 312 | 41 | 87 | 1,8 | 22,43 | 15,93 | 180,5 | 1013,51 | 13,23 | 15,93 | 22,44 | 18,58 | 3,3 | 0 | 0,0 |
| 2001-07-23 11:00 | 247 | 41 | 84 | 3,1 | 22,33 | 16,53 | 180,5 | 1014,51 | 13,26 | 15,01 | 22,34 | 18,95 | 3,9 | 0 | 0,0 |
| 2001-07-23 11:30 | 276 | 41 | 83 | 2,0 | 22,33 | 16,63 | 180,5 | 1014,51 | 13,16 | 16,63 | 22,34 | 18,98 | 4,5 | 0 | 0,0 |
| 2001-07-23 12:00 | 335 | 41 | 82 | 2,2 | 22,23 | 16,83 | 180,5 | 1014,51 | 13,17 | 16,83 | 22,24 | 19,10 | 3,9 | 0 | 0,0 |
| 2001-07-23 12:30 | 263 | 42 | 81 | 2,8 | 22,03 | 18,13 | 180,5 | 1014,51 | 14,23 | 16,76 | 22,08 | 20,33 | 3,5 | 0 | 0,0 |
| 2001-07-23 13:00 | 301 | 42 | 72 | 2,2 | 21,63 | 17,83 | 180,5 | 1014,51 | 12,07 | 17,83 | 21,68 | 19,40 | 4,7 | 0 | 0,0 |
| 2001-07-23 13:30 | 286 | 42 | 67 | 2,6 | 21,83 | 18,43 | 180,5 | 1015,51 | 11,50 | 17,63 | 21,88 | 19,68 | 4,7 | 0 | 0,0 |
| 2001-07-23 14:00 | 304 | 42 | 69 | 3,1 | 22,03 | 18,33 | 180,5 | 1015,51 | 11,87 | 16,98 | 22,08 | 19,71 | 5,0 | 0 | 0,0 |
| 2001-07-23 14:30 | 299 | 42 | 69 | 3,5 | 22,23 | 18,93 | 180,5 | 1015,51 | 12,44 | 17,11 | 22,28 | 20,31 | 4,9 | 0 | 0,0 |
| 2001-07-23 15:00 | 302 | 42 | 68 | 2,6 | 22,43 | 19,03 | 180,5 | 1015,51 | 12,30 | 18,26 | 22,48 | 20,34 | 4,9 | 0 | 0,0 |
| 2001-07-23 15:30 | 300 | 42 | 63 | 3,0 | 22,33 | 19,23 | 180,5 | 1015,51 | 11,28 | 17,96 | 22,38 | 20,24 | 4,9 | 0 | 0,0 |
| 2001-07-23 16:00 | 291 | 42 | 62 | 3,5 | 22,23 | 20,03 | 180,5 | 1015,51 | 11,78 | 18,35 | 22,28 | 20,98 | 5,0 | 0 | 0,0 |
| 2001-07-23 16:30 | 311 | 42 | 60 | 3,5 | 22,33 | 20,03 | 180,5 | 1016,51 | 11,25 | 18,35 | 22,38 | 20,86 | 5,0 | 0 | 0,0 |
| 2001-07-23 17:00 | 314 | 42 | 63 | 2,2 | 22,33 | 19,83 | 180,5 | 1016,51 | 11,84 | 19,83 | 22,38 | 20,84 | 4,9 | 0 | 0,0 |
| 2001-07-23 17:30 | 336 | 42 | 61 | 2,6 | 22,33 | 20,23 | 180,5 | 1016,51 | 11,70 | 19,53 | 22,38 | 21,12 | 5,0 | 0 | 0,0 |
| 2001-07-23 18:00 | 298 | 42 | 61 | 2,8 | 22,23 | 19,93 | 180,5 | 1016,51 | 11,42 | 18,73 | 22,28 | 20,82 | 4,5 | 0 | 0,0 |
| 2001-07-23 18:30 | 332 | 42 | 63 | 1,8 | 22,13 | 18,93 | 180,5 | 1016,51 | 11,00 | 18,93 | 22,18 | 19,94 | 4,3 | 0 | 0,0 |
| 2001-07-23 19:00 | 356 | 42 | 60 | 2,6 | 22,23 | 19,03 | 180,5 | 1017,52 | 10,32 | 18,26 | 22,28 | 19,86 | 4,1 | 0 | 0,0 |
| 2001-07-23 19:30 | 336 | 42 | 70 | 2,2 | 22,23 | 17,33 | 180,5 | 1017,52 | 11,14 | 17,33 | 22,28 | 18,77 | 3,5 | 0 | 0,0 |
| 2001-07-23 20:00 | 125 | 42 | 70 | 1,6 | 22,13 | 16,83 | 180,5 | 1017,52 | 10,67 | 16,83 | 22,18 | 18,27 | 3,5 | 0 | 0,0 |
| 2001-07-23 20:30 | 329 | 41 | 73 | 1,8 | 22,03 | 16,63 | 180,5 | 1017,52 | 11,14 | 16,63 | 22,04 | 18,27 | 3,5 | 0 | 0,0 |
| 2001-07-23 21:00 | 341 | 41 | 74 | 2,6 | 21,93 | 16,03 | 180,5 | 1017,52 | 10,77 | 15,10 | 21,94 | 17,74 | 3,1 | 0 | 0,0 |
| 2001-07-23 21:30 | 332 | 41 | 78 | 1,6 | 21,93 | 15,23 | 180,5 | 1018,52 | 10,83 | 15,23 | 21,94 | 17,21 | 3,3 | 0 | 0,0 |
| 2001-07-23 22:00 | 318 | 41 | 83 | 1,4 | 21,83 | 14,43 | 180,5 | 1018,52 | 11,02 | 14,43 | 21,84 | 16,78 | 2,6 | 0 | 0,0 |
| 2001-07-23 22:30 | 335 | 41 | 84 | 1,8 | 21,73 | 13,73 | 180,5 | 1018,52 | 10,53 | 13,73 | 21,74 | 16,15 | 2,4 | 0 | 0,0 |
| 2001-07-23 23:00 | 327 | 42 | 87 | 1,8 | 21,83 | 13,12 | 180,5 | 1018,52 | 10,48 | 13,12 | 21,88 | 15,78 | 2,2 | 0 | 0,0 |
| 2001-07-23 23:30 | 332 | 42 | 88 | 2,0 | 21,93 | 12,82 | 180,5 | 1018,52 | 10,37 | 12,82 | 21,98 | 15,56 | 2,8 | 0 | 0,0 |

| Datum | Vindriktning ° | Luftfukt inne Rh% | Luftfukt ute Rh% | Vindhastighet m/s | Temp inne °C | Temp ute °C | Nederb. månad mm | Luftryck Mbar | Daggpunkt °C | Kyleffekt °C | Vix inne °C | Vix ute °C | Vindby m/s | Korr luftryck | Nederb./dygn mm |
|------------------|-------------------|----------------------|---------------------|----------------------|-----------------|----------------|---------------------|------------------|-----------------|-----------------|----------------|---------------|---------------|---------------|--------------------|
| 2001-07-24 00:00 | 308 | 42 | 92 | 1,8 | 21,93 | 12,42 | 180,5 | 1018,52 | 10,66 | 12,42 | 21,98 | 15,48 | 2,6 | 0 | 0,0 |
| 2001-07-24 00:30 | 252 | 42 | 93 | 0,0 | 22,03 | 12,42 | 180,5 | 1018,52 | 10,83 | 12,42 | 22,08 | 15,56 | 2,0 | 0 | 0,0 |
| 2001-07-24 01:00 | 323 | 42 | 94 | 0,0 | 21,93 | 12,52 | 180,5 | 1018,52 | 11,10 | 12,52 | 21,98 | 15,74 | 2,0 | 0 | 0,0 |
| 2001-07-24 01:30 | 324 | 42 | 95 | 0,0 | 21,83 | 12,42 | 180,5 | 1019,52 | 11,16 | 12,42 | 21,88 | 15,73 | 1,8 | 0 | 0,0 |
| 2001-07-24 02:00 | 15 | 42 | 95 | 0,0 | 21,73 | 12,32 | 180,5 | 1019,52 | 11,06 | 12,32 | 21,78 | 15,63 | 1,6 | 0 | 0,0 |
| 2001-07-24 02:30 | 97 | 41 | 94 | 1,2 | 21,63 | 12,42 | 180,5 | 1019,52 | 11,00 | 12,42 | 21,64 | 15,64 | 2,2 | 0 | 0,0 |
| 2001-07-24 03:00 | 74 | 41 | 94 | 0,0 | 21,63 | 12,32 | 180,5 | 1019,52 | 10,90 | 12,32 | 21,64 | 15,54 | 2,2 | 0 | 0,0 |
| 2001-07-24 03:30 | 268 | 41 | 94 | 1,2 | 21,53 | 12,32 | 180,5 | 1019,52 | 10,90 | 12,32 | 21,54 | 15,54 | 2,2 | 0 | 0,0 |
| 2001-07-24 04:00 | 142 | 42 | 93 | 0,0 | 21,53 | 12,32 | 180,5 | 1019,52 | 10,73 | 12,32 | 21,58 | 15,46 | 2,4 | 0 | 0,0 |
| 2001-07-24 04:30 | 80 | 42 | 94 | 1,8 | 21,43 | 12,02 | 180,5 | 1019,52 | 10,60 | 12,02 | 21,48 | 15,24 | 2,8 | 0 | 0,0 |
| 2001-07-24 05:00 | 73 | 42 | 95 | 1,4 | 21,43 | 11,62 | 180,5 | 1019,52 | 10,37 | 11,62 | 21,48 | 14,93 | 2,8 | 0 | 0,0 |
| 2001-07-24 05:30 | 47 | 42 | 96 | 0,0 | 21,33 | 11,72 | 180,5 | 1019,52 | 10,63 | 11,72 | 21,38 | 15,11 | 2,2 | 0 | 0,0 |
| 2001-07-24 06:00 | 27 | 42 | 95 | 0,0 | 21,33 | 12,52 | 180,5 | 1019,52 | 11,26 | 12,52 | 21,38 | 15,83 | 1,8 | 0 | 0,0 |
| 2001-07-24 06:30 | 63 | 42 | 93 | 1,2 | 21,33 | 13,33 | 180,5 | 1019,52 | 11,72 | 13,33 | 21,38 | 16,46 | 2,2 | 0 | 0,0 |
| 2001-07-24 07:00 | 109 | 42 | 85 | 1,4 | 21,33 | 14,83 | 180,5 | 1019,52 | 11,78 | 14,83 | 21,38 | 17,33 | 2,6 | 0 | 0,0 |
| 2001-07-24 07:30 | 127 | 42 | 83 | 2,6 | 21,33 | 15,73 | 180,5 | 1019,52 | 12,29 | 14,78 | 21,38 | 18,08 | 3,0 | 0 | 0,0 |
| 2001-07-24 08:00 | 120 | 42 | 84 | 2,8 | 21,33 | 16,33 | 180,5 | 1019,52 | 13,06 | 14,79 | 21,38 | 18,75 | 3,5 | 0 | 0,0 |
| 2001-07-24 08:30 | 115 | 42 | 86 | 2,2 | 21,33 | 16,23 | 180,5 | 1019,52 | 13,34 | 16,23 | 21,38 | 18,81 | 3,7 | 0 | 0,0 |
| 2001-07-24 09:00 | 88 | 42 | 84 | 2,2 | 21,33 | 16,63 | 180,5 | 1019,52 | 13,35 | 16,63 | 21,38 | 19,05 | 4,1 | 0 | 0,0 |
| 2001-07-24 09:30 | 124 | 42 | 82 | 2,2 | 21,33 | 16,73 | 180,5 | 1019,52 | 13,07 | 16,73 | 21,38 | 19,00 | 4,1 | 0 | 0,0 |
| 2001-07-24 10:00 | 119 | 42 | 84 | 2,6 | 21,53 | 17,43 | 180,5 | 1019,52 | 14,14 | 16,57 | 21,58 | 19,85 | 4,3 | 0 | 0,0 |
| 2001-07-24 10:30 | 138 | 42 | 81 | 4,1 | 21,63 | 18,13 | 180,5 | 1018,52 | 14,23 | 15,10 | 21,68 | 20,33 | 4,9 | 0 | 0,0 |
| 2001-07-24 11:00 | 138 | 42 | 82 | 3,9 | 21,73 | 17,73 | 180,5 | 1018,52 | 14,04 | 15,19 | 21,78 | 20,01 | 5,2 | 0 | 0,0 |
| 2001-07-24 11:30 | 120 | 42 | 84 | 3,0 | 21,83 | 17,43 | 180,5 | 1018,52 | 14,14 | 16,00 | 21,88 | 19,85 | 5,2 | 0 | 0,0 |
| 2001-07-24 12:00 | 120 | 42 | 85 | 3,0 | 21,83 | 16,93 | 180,5 | 1018,52 | 13,84 | 15,45 | 21,88 | 19,43 | 6,0 | 0 | 0,0 |
| 2001-07-24 12:30 | 133 | 42 | 85 | 2,8 | 21,83 | 17,03 | 180,5 | 1018,52 | 13,93 | 15,56 | 21,88 | 19,53 | 5,2 | 0 | 0,0 |
| 2001-07-24 13:00 | 122 | 42 | 81 | 3,0 | 21,93 | 17,13 | 180,5 | 1018,52 | 13,26 | 15,67 | 21,98 | 19,33 | 5,4 | 0 | 0,0 |
| 2001-07-24 13:30 | 111 | 42 | 83 | 4,5 | 21,93 | 18,33 | 180,5 | 1018,52 | 14,82 | 14,82 | 21,98 | 20,68 | 6,4 | 0 | 0,0 |
| 2001-07-24 14:00 | 107 | 42 | 79 | 3,1 | 21,93 | 19,13 | 180,5 | 1018,52 | 14,80 | 17,85 | 21,98 | 21,19 | 6,4 | 0 | 0,0 |
| 2001-07-24 14:30 | 104 | 42 | 77 | 2,2 | 22,03 | 19,33 | 180,5 | 1017,52 | 14,58 | 19,33 | 22,08 | 21,25 | 5,6 | 0 | 0,0 |
| 2001-07-24 15:00 | 118 | 42 | 72 | 1,6 | 22,13 | 19,83 | 180,5 | 1017,52 | 13,98 | 19,83 | 22,18 | 21,40 | 6,6 | 0 | 0,0 |
| 2001-07-24 15:30 | 161 | 42 | 72 | 4,1 | 22,13 | 19,83 | 180,5 | 1017,52 | 13,98 | 17,15 | 22,18 | 21,40 | 6,8 | 0 | 0,0 |
| 2001-07-24 16:00 | 104 | 42 | 77 | 3,3 | 22,23 | 18,73 | 180,5 | 1017,52 | 14,00 | 16,88 | 22,28 | 20,65 | 7,9 | 0 | 0,0 |
| 2001-07-24 16:30 | 88 | 42 | 75 | 3,7 | 22,23 | 18,93 | 180,5 | 1017,52 | 13,77 | 16,59 | 22,28 | 20,71 | 6,8 | 0 | 0,0 |
| 2001-07-24 17:00 | 143 | 42 | 77 | 2,8 | 22,33 | 18,73 | 180,5 | 1016,51 | 14,00 | 17,42 | 22,38 | 20,65 | 7,9 | 0 | 0,0 |
| 2001-07-24 17:30 | 130 | 42 | 78 | 5,8 | 22,33 | 18,33 | 180,5 | 1016,51 | 13,82 | 14,23 | 22,38 | 20,32 | 7,5 | 0 | 0,0 |
| 2001-07-24 18:00 | 134 | 42 | 78 | 4,7 | 22,33 | 18,73 | 180,5 | 1016,51 | 14,21 | 15,32 | 22,38 | 20,72 | 6,6 | 0 | 0,0 |
| 2001-07-24 18:30 | 148 | 42 | 80 | 3,9 | 22,33 | 18,23 | 180,5 | 1016,51 | 14,13 | 15,77 | 22,38 | 20,36 | 7,9 | 0 | 0,0 |
| 2001-07-24 19:00 | 95 | 42 | 80 | 3,7 | 22,33 | 18,03 | 180,5 | 1016,51 | 13,94 | 15,54 | 22,38 | 20,16 | 6,6 | 0 | 0,0 |
| 2001-07-24 19:30 | 72 | 42 | 79 | 2,4 | 22,43 | 18,53 | 180,5 | 1015,51 | 14,22 | 17,74 | 22,48 | 20,59 | 7,3 | 0 | 0,0 |
| 2001-07-24 20:00 | 120 | 42 | 80 | 2,8 | 22,43 | 18,03 | 180,5 | 1015,51 | 13,94 | 16,65 | 22,48 | 20,16 | 7,5 | 0 | 0,0 |
| 2001-07-24 20:30 | 131 | 42 | 82 | 3,7 | 22,43 | 17,23 | 180,5 | 1015,51 | 13,56 | 14,60 | 22,48 | 19,51 | 8,5 | 0 | 0,0 |
| 2001-07-24 21:00 | 129 | 42 | 85 | 3,1 | 22,33 | 16,63 | 180,5 | 1015,51 | 13,54 | 15,12 | 22,38 | 19,13 | 7,1 | 0 | 0,0 |
| 2001-07-24 21:30 | 139 | 43 | 94 | 4,3 | 22,33 | 15,63 | 180,5 | 1015,51 | 14,16 | 12,09 | 22,43 | 18,85 | 6,6 | 0 | 0,0 |
| 2001-07-24 22:00 | 116 | 43 | 100 | 2,8 | 22,33 | 14,93 | 181,0 | 1015,51 | 14,46 | 13,26 | 22,43 | 18,66 | 6,6 | 0,5 | 0,5 |
| 2001-07-24 22:30 | 126 | 43 | 100 | 3,7 | 22,33 | 14,63 | 181,0 | 1015,51 | 14,16 | 11,57 | 22,43 | 18,36 | 5,8 | 0,5 | 0,5 |

| Datum | Vindriktning ° | Luftfukt inne Rh% | Luftfukt ute Rh% | Vindhastighet m/s | Temp inne °C | Temp ute °C | Nederb. månad mm | Lufftryck Mbar | Daggpunkt °C | Kyleffekt °C | Vix inne °C | Vix ute °C | Vindby m/s | Korr lufftryck | Nederb./dygn mm |
|------------------|-------------------|----------------------|---------------------|----------------------|-----------------|----------------|---------------------|-------------------|-----------------|-----------------|----------------|---------------|---------------|----------------|--------------------|
| 2001-07-24 23:00 | 109 | 43 | 100 | 2,4 | 22,33 | 14,43 | 181,0 | 1015,51 | 13,96 | 13,41 | 22,43 | 18,16 | 6,4 | 0 | 0,5 |
| 2001-07-24 23:30 | 109 | 43 | 100 | 1,4 | 22,53 | 14,33 | 181,0 | 1015,51 | 13,86 | 14,33 | 22,63 | 18,06 | 6,2 | 0 | 0,5 |
| 2001-07-25 00:00 | 147 | 43 | 100 | 3,7 | 22,53 | 14,13 | 181,0 | 1015,51 | 13,66 | 10,99 | 22,63 | 17,86 | 4,7 | 0 | 0,0 |
| 2001-07-25 00:30 | 131 | 43 | 100 | 4,1 | 22,43 | 14,03 | 181,0 | 1015,51 | 13,56 | 10,16 | 22,53 | 17,76 | 5,0 | 0 | 0,0 |
| 2001-07-25 01:00 | 112 | 43 | 100 | 1,4 | 22,33 | 13,93 | 181,0 | 1015,51 | 13,46 | 13,93 | 22,43 | 17,66 | 3,7 | 0 | 0,0 |
| 2001-07-25 01:30 | 142 | 43 | 100 | 1,4 | 22,23 | 13,83 | 181,0 | 1015,51 | 13,36 | 13,83 | 22,33 | 17,56 | 3,1 | 0 | 0,0 |
| 2001-07-25 02:00 | 110 | 43 | 100 | 1,6 | 22,03 | 13,73 | 181,0 | 1015,51 | 13,26 | 13,73 | 22,13 | 17,46 | 3,1 | 0 | 0,0 |
| 2001-07-25 02:30 | 123 | 43 | 100 | 1,4 | 22,03 | 13,63 | 181,0 | 1015,51 | 13,16 | 13,63 | 22,13 | 17,36 | 3,3 | 0 | 0,0 |
| 2001-07-25 03:00 | 132 | 43 | 100 | 1,2 | 21,93 | 13,53 | 181,0 | 1015,51 | 13,06 | 13,53 | 22,03 | 17,26 | 3,0 | 0 | 0,0 |
| 2001-07-25 03:30 | 109 | 43 | 100 | 0,0 | 21,83 | 13,43 | 181,0 | 1015,51 | 12,96 | 13,43 | 21,93 | 17,15 | 2,4 | 0 | 0,0 |
| 2001-07-25 04:00 | 132 | 42 | 100 | 1,2 | 21,83 | 13,33 | 181,0 | 1015,51 | 12,86 | 13,33 | 21,88 | 17,05 | 2,6 | 0 | 0,0 |
| 2001-07-25 04:30 | 124 | 43 | 100 | 1,2 | 21,73 | 13,33 | 181,0 | 1015,51 | 12,86 | 13,33 | 21,83 | 17,05 | 1,8 | 0 | 0,0 |
| 2001-07-25 05:00 | 133 | 42 | 100 | 0,0 | 21,73 | 13,43 | 181,0 | 1016,51 | 12,96 | 13,43 | 21,78 | 17,15 | 2,0 | 0 | 0,0 |
| 2001-07-25 05:30 | 179 | 42 | 100 | 0,0 | 21,63 | 13,63 | 181,0 | 1016,51 | 13,16 | 13,63 | 21,68 | 17,36 | 2,0 | 0 | 0,0 |
| 2001-07-25 06:00 | 255 | 42 | 100 | 1,8 | 21,63 | 13,73 | 181,0 | 1016,51 | 13,26 | 13,73 | 21,68 | 17,46 | 2,0 | 0 | 0,0 |
| 2001-07-25 06:30 | 293 | 42 | 98 | 2,4 | 21,53 | 13,53 | 181,0 | 1016,51 | 12,74 | 12,46 | 21,58 | 17,08 | 2,6 | 0 | 0,0 |
| 2001-07-25 07:00 | 304 | 43 | 98 | 1,4 | 21,53 | 13,23 | 181,0 | 1016,51 | 12,44 | 13,23 | 21,63 | 16,78 | 3,1 | 0 | 0,0 |
| 2001-07-25 07:30 | 292 | 43 | 98 | 1,6 | 21,53 | 13,73 | 181,0 | 1016,51 | 12,94 | 13,73 | 21,63 | 17,28 | 2,6 | 0 | 0,0 |
| 2001-07-25 08:00 | 317 | 43 | 98 | 1,8 | 21,43 | 13,73 | 181,0 | 1016,51 | 12,94 | 13,73 | 21,53 | 17,28 | 2,6 | 0 | 0,0 |
| 2001-07-25 08:30 | 302 | 43 | 95 | 2,2 | 21,43 | 13,93 | 181,0 | 1017,52 | 12,65 | 13,93 | 21,53 | 17,23 | 3,0 | 0 | 0,0 |
| 2001-07-25 09:00 | 311 | 43 | 90 | 2,2 | 21,43 | 14,03 | 181,0 | 1017,52 | 11,90 | 14,03 | 21,53 | 16,92 | 3,9 | 0 | 0,0 |
| 2001-07-25 09:30 | 318 | 43 | 82 | 2,4 | 21,43 | 14,53 | 181,0 | 1017,52 | 10,93 | 13,51 | 21,53 | 16,80 | 4,5 | 0 | 0,0 |
| 2001-07-25 10:00 | 338 | 43 | 83 | 2,2 | 21,43 | 14,53 | 181,0 | 1017,52 | 11,12 | 14,53 | 21,53 | 16,88 | 3,9 | 0 | 0,0 |
| 2001-07-25 10:30 | 327 | 43 | 79 | 2,4 | 21,43 | 14,63 | 181,0 | 1018,52 | 10,44 | 13,62 | 21,53 | 16,68 | 4,3 | 0 | 0,0 |
| 2001-07-25 11:00 | 327 | 42 | 75 | 1,8 | 21,53 | 15,23 | 181,0 | 1018,52 | 10,21 | 15,23 | 21,58 | 17,00 | 3,0 | 0 | 0,0 |
| 2001-07-25 11:30 | 327 | 42 | 75 | 1,8 | 21,53 | 15,23 | 181,0 | 1018,52 | 10,21 | 15,23 | 21,58 | 17,00 | 3,0 | 0 | 0,0 |
| 2001-07-25 12:00 | 321 | 43 | 72 | 1,8 | 21,53 | 15,93 | 181,0 | 1018,52 | 10,25 | 15,93 | 21,63 | 17,50 | 3,3 | 0 | 0,0 |
| 2001-07-25 12:30 | 315 | 43 | 70 | 2,2 | 21,53 | 16,93 | 181,0 | 1018,52 | 10,76 | 16,93 | 21,63 | 18,37 | 3,7 | 0 | 0,0 |
| 2001-07-25 13:00 | 337 | 43 | 68 | 1,2 | 21,53 | 16,73 | 181,0 | 1018,52 | 10,12 | 16,73 | 21,63 | 18,04 | 4,1 | 0 | 0,0 |
| 2001-07-25 13:30 | 34 | 43 | 66 | 0,0 | 21,53 | 17,43 | 181,0 | 1018,52 | 10,31 | 17,43 | 21,63 | 18,62 | 3,1 | 0 | 0,0 |
| 2001-07-25 14:00 | 271 | 43 | 62 | 1,6 | 21,53 | 18,43 | 181,0 | 1018,52 | 10,27 | 18,43 | 21,63 | 19,38 | 2,4 | 0 | 0,0 |
| 2001-07-25 14:30 | 0 | 43 | 62 | 1,4 | 21,53 | 17,43 | 181,0 | 1018,52 | 9,34 | 17,43 | 21,63 | 18,38 | 3,0 | 0 | 0,0 |
| 2001-07-25 15:00 | 331 | 42 | 62 | 2,2 | 21,53 | 18,43 | 181,0 | 1018,52 | 10,27 | 18,43 | 21,58 | 19,38 | 2,8 | 0 | 0,0 |
| 2001-07-25 15:30 | 292 | 42 | 62 | 1,6 | 21,63 | 18,23 | 181,0 | 1018,52 | 10,09 | 18,23 | 21,68 | 19,18 | 3,7 | 0 | 0,0 |
| 2001-07-25 16:00 | 191 | 42 | 60 | 0,0 | 21,73 | 19,83 | 181,0 | 1018,52 | 11,07 | 19,83 | 21,78 | 20,66 | 3,0 | 0 | 0,0 |
| 2001-07-25 16:30 | 138 | 42 | 57 | 0,0 | 21,83 | 19,83 | 181,0 | 1017,52 | 10,26 | 19,83 | 21,88 | 20,49 | 3,1 | 0 | 0,0 |
| 2001-07-25 17:00 | 53 | 42 | 59 | 0,0 | 21,83 | 18,43 | 181,0 | 1017,52 | 9,50 | 18,43 | 21,88 | 19,20 | 3,1 | 0 | 0,0 |
| 2001-07-25 17:30 | 341 | 42 | 63 | 2,2 | 21,73 | 17,73 | 181,0 | 1017,52 | 9,87 | 17,73 | 21,78 | 18,73 | 2,6 | 0 | 0,0 |
| 2001-07-25 18:00 | 310 | 42 | 80 | 3,1 | 21,63 | 15,83 | 181,0 | 1018,52 | 11,80 | 14,25 | 21,68 | 17,96 | 5,0 | 0 | 0,0 |
| 2001-07-25 18:30 | 203 | 42 | 75 | 2,0 | 21,63 | 16,03 | 181,0 | 1018,52 | 10,98 | 16,03 | 21,68 | 17,80 | 4,5 | 0 | 0,0 |
| 2001-07-25 19:00 | 339 | 42 | 73 | 2,2 | 21,83 | 16,33 | 181,0 | 1018,52 | 10,85 | 16,33 | 21,88 | 17,97 | 4,1 | 0 | 0,0 |
| 2001-07-25 19:30 | 340 | 42 | 71 | 1,8 | 21,93 | 16,03 | 181,0 | 1017,52 | 10,13 | 16,03 | 21,98 | 17,54 | 3,5 | 0 | 0,0 |
| 2001-07-25 20:00 | 325 | 42 | 75 | 2,4 | 22,03 | 15,63 | 181,0 | 1018,52 | 10,60 | 14,67 | 22,08 | 17,40 | 3,0 | 0 | 0,0 |
| 2001-07-25 20:30 | 347 | 42 | 75 | 1,6 | 22,13 | 15,23 | 181,0 | 1018,52 | 10,21 | 15,23 | 22,18 | 17,00 | 2,8 | 0 | 0,0 |
| 2001-07-25 21:00 | 332 | 42 | 76 | 1,8 | 22,13 | 14,93 | 181,0 | 1018,52 | 10,13 | 14,93 | 22,18 | 16,77 | 3,1 | 0 | 0,0 |
| 2001-07-25 21:30 | 332 | 42 | 75 | 0,0 | 22,23 | 14,43 | 181,0 | 1018,52 | 9,44 | 14,43 | 22,28 | 16,20 | 3,7 | 0 | 0,0 |

| Datum | Vindriktning ° | Luftfukt inne Rh% | Luftfukt ute Rh% | Vindhastighet m/s | Temp inne °C | Temp ute °C | Nederb. månad mm | Luftryck Mbar | Daggpunkt °C | Kyleffekt °C | Vix inne °C | Vix ute °C | Vindby m/s | Korr luftryck | Nederb./dygn mm |
|------------------|-------------------|----------------------|---------------------|----------------------|-----------------|----------------|---------------------|------------------|-----------------|-----------------|----------------|---------------|---------------|---------------|--------------------|
| 2001-07-25 22:00 | 332 | 42 | 74 | 3,0 | 22,23 | 14,03 | 181,0 | 1018,52 | 8,85 | 12,28 | 22,28 | 15,73 | 3,5 | 0 | 0,0 |
| 2001-07-25 22:30 | 351 | 42 | 76 | 2,0 | 22,43 | 13,63 | 181,0 | 1017,52 | 8,88 | 13,63 | 22,48 | 15,47 | 2,0 | 0 | 0,0 |
| 2001-07-25 23:00 | 32 | 42 | 84 | 2,6 | 22,53 | 12,62 | 181,0 | 1017,52 | 9,45 | 11,51 | 22,58 | 15,05 | 3,5 | 0 | 0,0 |
| 2001-07-25 23:30 | 332 | 42 | 86 | 2,6 | 22,33 | 12,42 | 181,0 | 1018,52 | 9,62 | 11,30 | 22,38 | 15,00 | 4,3 | 0 | 0,0 |
| 2001-07-26 00:00 | 318 | 42 | 98 | 2,0 | 22,03 | 11,02 | 181,0 | 1018,52 | 10,25 | 11,02 | 22,08 | 14,58 | 3,3 | 0 | 0,0 |
| 2001-07-26 00:30 | 318 | 42 | 98 | 2,0 | 22,03 | 11,02 | 181,0 | 1018,52 | 10,25 | 11,02 | 22,08 | 14,58 | 3,3 | 0 | 0,0 |
| 2001-07-26 01:00 | 324 | 42 | 100 | 1,6 | 21,83 | 10,92 | 182,0 | 1018,52 | 10,47 | 10,92 | 21,88 | 14,65 | 4,1 | 1 | 1,0 |
| 2001-07-26 01:30 | 319 | 42 | 100 | 2,4 | 21,73 | 10,92 | 182,0 | 1019,52 | 10,47 | 9,71 | 21,78 | 14,65 | 4,1 | 1 | 1,0 |
| 2001-07-26 02:00 | 308 | 42 | 100 | 2,2 | 21,63 | 10,72 | 183,0 | 1018,52 | 10,27 | 10,72 | 21,68 | 14,45 | 3,5 | 1 | 2,0 |
| 2001-07-26 02:30 | 313 | 42 | 100 | 2,2 | 21,63 | 10,42 | 183,5 | 1018,52 | 9,97 | 10,42 | 21,68 | 14,15 | 4,1 | 1,5 | 2,5 |
| 2001-07-26 03:00 | 337 | 42 | 100 | 2,2 | 21,53 | 10,12 | 183,5 | 1018,52 | 9,67 | 10,12 | 21,58 | 13,85 | 4,1 | 0,5 | 2,5 |
| 2001-07-26 03:30 | 308 | 42 | 100 | 1,6 | 21,43 | 10,32 | 184,5 | 1020,52 | 9,87 | 10,32 | 21,48 | 14,05 | 3,7 | 1 | 3,5 |
| 2001-07-26 04:00 | 339 | 42 | 100 | 3,0 | 21,43 | 9,72 | 185,5 | 1019,52 | 9,27 | 7,58 | 21,48 | 13,45 | 5,0 | 2 | 4,5 |
| 2001-07-26 04:30 | 328 | 42 | 100 | 2,0 | 21,33 | 9,52 | 185,5 | 1019,52 | 9,07 | 9,52 | 21,38 | 13,25 | 3,5 | 1 | 4,5 |
| 2001-07-26 05:00 | 326 | 42 | 100 | 1,4 | 21,33 | 9,42 | 185,5 | 1019,52 | 8,97 | 9,42 | 21,38 | 13,15 | 3,0 | 0 | 4,5 |
| 2001-07-26 05:30 | 351 | 42 | 100 | 1,2 | 21,33 | 9,62 | 185,5 | 1019,52 | 9,17 | 9,62 | 21,38 | 13,35 | 2,4 | 0 | 4,5 |
| 2001-07-26 06:00 | 344 | 42 | 100 | 2,0 | 21,23 | 9,52 | 185,5 | 1019,52 | 9,07 | 9,52 | 21,28 | 13,25 | 2,6 | 0 | 4,5 |
| 2001-07-26 06:30 | 339 | 42 | 100 | 1,4 | 21,23 | 9,62 | 185,5 | 1019,52 | 9,17 | 9,62 | 21,28 | 13,35 | 2,8 | 0 | 4,5 |
| 2001-07-26 07:00 | 322 | 42 | 99 | 1,4 | 21,13 | 11,02 | 185,5 | 1019,52 | 10,41 | 11,02 | 21,18 | 14,67 | 2,2 | 0 | 4,5 |
| 2001-07-26 07:30 | 322 | 42 | 99 | 1,4 | 21,13 | 11,02 | 185,5 | 1019,52 | 10,41 | 11,02 | 21,18 | 14,67 | 2,2 | 0 | 4,5 |
| 2001-07-26 08:00 | 351 | 42 | 97 | 1,2 | 21,13 | 11,52 | 185,5 | 1019,52 | 10,59 | 11,52 | 21,18 | 14,99 | 2,0 | 0 | 4,5 |
| 2001-07-26 08:30 | 317 | 42 | 95 | 2,0 | 21,13 | 12,22 | 185,5 | 1019,52 | 10,96 | 12,22 | 21,18 | 15,53 | 2,2 | 0 | 4,5 |
| 2001-07-26 09:00 | 299 | 42 | 89 | 1,4 | 21,13 | 11,82 | 185,5 | 1019,52 | 9,56 | 11,82 | 21,18 | 14,64 | 3,3 | 0 | 4,5 |
| 2001-07-26 09:30 | 332 | 42 | 84 | 1,4 | 21,13 | 12,82 | 185,5 | 1019,52 | 9,65 | 12,82 | 21,18 | 15,25 | 2,6 | 0 | 4,5 |
| 2001-07-26 10:00 | 322 | 42 | 83 | 1,4 | 21,13 | 13,33 | 185,5 | 1019,52 | 9,95 | 13,33 | 21,18 | 15,68 | 2,6 | 0 | 4,5 |
| 2001-07-26 10:30 | 281 | 42 | 75 | 1,8 | 21,13 | 14,03 | 185,5 | 1019,52 | 9,06 | 14,03 | 21,18 | 15,80 | 3,0 | 0 | 4,5 |
| 2001-07-26 11:00 | 264 | 42 | 75 | 1,8 | 21,13 | 14,53 | 185,5 | 1019,52 | 9,54 | 14,53 | 21,18 | 16,30 | 2,6 | 0 | 4,5 |
| 2001-07-26 11:30 | 101 | 42 | 77 | 1,6 | 21,13 | 15,23 | 185,5 | 1019,52 | 10,62 | 15,23 | 21,18 | 17,14 | 3,1 | 0 | 4,5 |
| 2001-07-26 12:00 | 323 | 42 | 72 | 1,2 | 21,13 | 15,23 | 185,5 | 1019,52 | 9,58 | 15,23 | 21,18 | 16,80 | 3,3 | 0 | 4,5 |
| 2001-07-26 12:30 | 110 | 42 | 64 | 1,4 | 21,13 | 15,83 | 185,5 | 1018,52 | 8,32 | 15,83 | 21,18 | 16,89 | 2,6 | 0 | 4,5 |
| 2001-07-26 13:00 | 177 | 42 | 69 | 0,0 | 21,13 | 17,13 | 185,5 | 1018,52 | 10,73 | 17,13 | 21,18 | 18,51 | 2,6 | 0 | 4,5 |
| 2001-07-26 13:30 | 115 | 42 | 61 | 0,0 | 21,23 | 16,83 | 185,5 | 1018,52 | 8,52 | 16,83 | 21,28 | 17,72 | 2,8 | 0 | 4,5 |
| 2001-07-26 14:00 | 351 | 42 | 51 | 2,4 | 21,23 | 17,93 | 185,5 | 1018,52 | 6,76 | 17,10 | 21,28 | 18,27 | 3,7 | 0 | 4,5 |
| 2001-07-26 14:30 | 328 | 42 | 60 | 2,0 | 21,23 | 17,03 | 185,5 | 1018,52 | 8,45 | 17,03 | 21,28 | 17,86 | 3,7 | 0 | 4,5 |
| 2001-07-26 15:00 | 316 | 42 | 63 | 1,8 | 21,23 | 17,03 | 185,5 | 1018,52 | 9,21 | 17,03 | 21,28 | 18,03 | 3,1 | 0 | 4,5 |
| 2001-07-26 15:30 | 188 | 42 | 59 | 0,0 | 21,33 | 17,93 | 185,5 | 1018,52 | 9,03 | 17,93 | 21,38 | 18,70 | 3,5 | 0 | 4,5 |
| 2001-07-26 16:00 | 279 | 42 | 58 | 0,0 | 21,33 | 17,73 | 185,5 | 1018,52 | 8,58 | 17,73 | 21,38 | 18,45 | 2,6 | 0 | 4,5 |
| 2001-07-26 16:30 | 324 | 42 | 63 | 1,2 | 21,33 | 16,53 | 185,5 | 1018,52 | 8,74 | 16,53 | 21,38 | 17,53 | 4,3 | 0 | 4,5 |
| 2001-07-26 17:00 | 324 | 42 | 64 | 1,8 | 21,33 | 16,43 | 185,5 | 1018,52 | 8,89 | 16,43 | 21,38 | 17,49 | 2,8 | 0 | 4,5 |
| 2001-07-26 17:30 | 304 | 42 | 59 | 1,8 | 21,33 | 16,73 | 185,5 | 1018,52 | 7,91 | 16,73 | 21,38 | 17,50 | 3,7 | 0 | 4,5 |
| 2001-07-26 18:00 | 303 | 42 | 58 | 3,5 | 21,33 | 17,23 | 185,5 | 1018,52 | 8,11 | 15,19 | 21,38 | 17,94 | 3,7 | 0 | 4,5 |
| 2001-07-26 18:30 | 319 | 42 | 63 | 3,0 | 21,33 | 16,83 | 185,5 | 1019,52 | 9,02 | 15,34 | 21,38 | 17,83 | 6,6 | 0 | 4,5 |
| 2001-07-26 19:00 | 314 | 42 | 67 | 1,4 | 21,33 | 15,93 | 185,5 | 1019,52 | 9,13 | 15,93 | 21,38 | 17,18 | 5,6 | 0 | 4,5 |
| 2001-07-26 19:30 | 332 | 42 | 70 | 2,4 | 21,33 | 14,23 | 185,5 | 1019,52 | 8,19 | 13,20 | 21,38 | 15,67 | 3,9 | 0 | 4,5 |
| 2001-07-26 20:00 | 310 | 42 | 74 | 1,6 | 21,33 | 13,43 | 185,5 | 1019,52 | 8,28 | 13,43 | 21,38 | 15,13 | 3,7 | 0 | 4,5 |
| 2001-07-26 20:30 | 310 | 42 | 73 | 1,4 | 21,23 | 13,93 | 185,5 | 1019,52 | 8,55 | 13,93 | 21,28 | 15,57 | 3,5 | 0 | 4,5 |

| Datum | Vindriktning | Luftfukt inne | Luftfukt ute | Vindhastighet | Temp inne | Temp ute | Nederb. månad | Luftryck | Daggpunkt | Kyleffekt | Vix inne | Vix ute | Vindby | Korr luftryck | Nederb./dygn |
|------------------|--------------|---------------|--------------|---------------|-----------|----------|---------------|----------|-----------|-----------|----------|---------|--------|---------------|--------------|
| | ° | Rh% | Rh% | m/s | °C | °C | mm | Mbar | °C | °C | °C | °C | m/s | | mm |
| 2001-07-26 21:00 | 336 | 42 | 73 | 0,0 | 21,63 | 13,23 | 185,5 | 1019,52 | 7,87 | 13,23 | 21,68 | 14,87 | 2,6 | 0 | 4,5 |
| 2001-07-26 21:30 | 324 | 42 | 76 | 0,0 | 21,83 | 12,92 | 185,5 | 1020,52 | 8,20 | 12,92 | 21,88 | 14,77 | 1,8 | 0 | 4,5 |
| 2001-07-26 22:00 | 286 | 42 | 83 | 0,0 | 21,73 | 11,72 | 185,5 | 1020,52 | 8,39 | 11,72 | 21,78 | 14,08 | 1,6 | 0 | 4,5 |
| 2001-07-26 22:30 | 310 | 41 | 79 | 0,0 | 21,53 | 11,02 | 185,5 | 1020,52 | 6,96 | 11,02 | 21,54 | 13,08 | 2,4 | 0 | 4,5 |
| 2001-07-26 23:00 | 311 | 42 | 79 | 0,0 | 21,43 | 10,42 | 185,5 | 1020,52 | 6,38 | 10,42 | 21,48 | 12,48 | 3,0 | 0 | 4,5 |
| 2001-07-26 23:30 | 311 | 41 | 84 | 0,0 | 21,33 | 9,32 | 185,5 | 1020,52 | 6,23 | 9,32 | 21,34 | 11,75 | 1,4 | 0 | 4,5 |
| 2001-07-27 00:00 | 311 | 41 | 89 | 0,0 | 21,23 | 7,62 | 185,5 | 1020,52 | 5,43 | 7,62 | 21,24 | 10,43 | 1,4 | 0 | 0,0 |
| 2001-07-27 00:30 | 311 | 41 | 89 | 0,0 | 21,23 | 7,62 | 185,5 | 1020,52 | 5,43 | 7,62 | 21,24 | 10,43 | 1,4 | 0 | 0,0 |
| 2001-07-27 01:00 | 311 | 41 | 91 | 0,0 | 21,23 | 7,82 | 185,5 | 1020,52 | 5,96 | 7,82 | 21,24 | 10,79 | 1,2 | 0 | 0,0 |
| 2001-07-27 01:30 | 329 | 41 | 95 | 1,4 | 21,13 | 7,52 | 185,5 | 1020,52 | 6,31 | 7,52 | 21,14 | 10,82 | 1,6 | 0 | 0,0 |
| 2001-07-27 02:00 | 329 | 41 | 94 | 0,0 | 21,13 | 7,02 | 185,5 | 1020,52 | 5,65 | 7,02 | 21,14 | 10,24 | 1,4 | 0 | 0,0 |
| 2001-07-27 02:30 | 329 | 41 | 95 | 0,0 | 21,03 | 6,52 | 185,5 | 1020,52 | 5,31 | 6,52 | 21,04 | 9,82 | 0,0 | 0 | 0,0 |
| 2001-07-27 03:00 | 329 | 41 | 99 | 0,0 | 21,03 | 6,92 | 185,5 | 1020,52 | 6,33 | 6,92 | 21,04 | 10,56 | 0,0 | 0 | 0,0 |
| 2001-07-27 03:30 | 329 | 41 | 100 | 0,0 | 20,93 | 6,92 | 185,5 | 1020,52 | 6,48 | 6,92 | 20,94 | 10,65 | 1,6 | 0 | 0,0 |
| 2001-07-27 04:00 | 329 | 41 | 99 | 0,0 | 20,93 | 6,62 | 185,5 | 1020,52 | 6,03 | 6,62 | 20,94 | 10,26 | 1,2 | 0 | 0,0 |
| 2001-07-27 04:30 | 329 | 41 | 99 | 0,0 | 20,83 | 6,42 | 185,5 | 1020,52 | 5,83 | 6,42 | 20,84 | 10,06 | 1,2 | 0 | 0,0 |
| 2001-07-27 05:00 | 329 | 41 | 100 | 0,0 | 20,83 | 6,62 | 185,5 | 1020,52 | 6,18 | 6,62 | 20,84 | 10,35 | 1,8 | 0 | 0,0 |
| 2001-07-27 05:30 | 329 | 41 | 100 | 0,0 | 20,83 | 7,12 | 185,5 | 1020,52 | 6,68 | 7,12 | 20,84 | 10,85 | 1,8 | 0 | 0,0 |
| 2001-07-27 06:00 | 328 | 41 | 99 | 1,2 | 20,73 | 8,42 | 185,5 | 1020,52 | 7,82 | 8,42 | 20,74 | 12,06 | 1,6 | 0 | 0,0 |
| 2001-07-27 06:30 | 328 | 41 | 92 | 1,2 | 20,73 | 9,72 | 185,5 | 1020,52 | 8,00 | 9,72 | 20,74 | 12,78 | 1,8 | 0 | 0,0 |
| 2001-07-27 07:00 | 311 | 41 | 79 | 1,4 | 20,73 | 11,62 | 185,5 | 1020,52 | 7,54 | 11,62 | 20,74 | 13,68 | 2,8 | 0 | 0,0 |
| 2001-07-27 07:30 | 311 | 41 | 79 | 1,4 | 20,73 | 11,62 | 185,5 | 1020,52 | 7,54 | 11,62 | 20,74 | 13,68 | 2,8 | 0 | 0,0 |
| 2001-07-27 08:00 | 339 | 41 | 79 | 1,4 | 20,73 | 11,82 | 185,5 | 1019,52 | 7,73 | 11,82 | 20,74 | 13,88 | 2,6 | 0 | 0,0 |
| 2001-07-27 08:30 | 339 | 41 | 75 | 2,0 | 20,73 | 12,22 | 185,5 | 1020,52 | 7,33 | 12,22 | 20,74 | 14,00 | 3,0 | 0 | 0,0 |
| 2001-07-27 09:00 | 277 | 41 | 75 | 0,0 | 20,73 | 13,43 | 185,5 | 1020,52 | 8,48 | 13,43 | 20,74 | 15,20 | 2,4 | 0 | 0,0 |
| 2001-07-27 09:30 | 312 | 41 | 71 | 2,2 | 20,63 | 13,83 | 185,5 | 1020,52 | 8,02 | 13,83 | 20,64 | 15,33 | 3,3 | 0 | 0,0 |
| 2001-07-27 10:00 | 224 | 41 | 64 | 1,2 | 20,63 | 14,33 | 185,5 | 1020,52 | 6,91 | 14,33 | 20,64 | 15,39 | 3,1 | 0 | 0,0 |
| 2001-07-27 10:30 | 314 | 41 | 58 | 1,6 | 20,63 | 14,53 | 185,5 | 1019,52 | 5,59 | 14,53 | 20,64 | 15,24 | 3,3 | 0 | 0,0 |
| 2001-07-27 11:00 | 144 | 41 | 65 | 2,4 | 20,73 | 15,73 | 185,5 | 1019,52 | 8,47 | 14,78 | 20,74 | 16,85 | 3,5 | 0 | 0,0 |
| 2001-07-27 11:30 | 288 | 41 | 65 | 1,4 | 20,73 | 15,93 | 185,5 | 1019,52 | 8,66 | 15,93 | 20,74 | 17,05 | 2,8 | 0 | 0,0 |
| 2001-07-27 12:00 | 189 | 41 | 64 | 0,0 | 20,73 | 16,03 | 185,5 | 1019,52 | 8,51 | 16,03 | 20,74 | 17,09 | 2,6 | 0 | 0,0 |
| 2001-07-27 12:30 | 319 | 41 | 58 | 1,8 | 20,73 | 16,23 | 185,5 | 1019,52 | 7,18 | 16,23 | 20,74 | 16,94 | 2,4 | 0 | 0,0 |
| 2001-07-27 13:00 | 334 | 41 | 58 | 1,8 | 20,83 | 15,83 | 185,5 | 1019,52 | 6,81 | 15,83 | 20,84 | 16,54 | 2,2 | 0 | 0,0 |
| 2001-07-27 13:30 | 306 | 41 | 60 | 1,8 | 20,83 | 16,63 | 185,5 | 1019,52 | 8,08 | 16,63 | 20,84 | 17,46 | 3,3 | 0 | 0,0 |
| 2001-07-27 14:00 | 298 | 41 | 63 | 1,6 | 20,83 | 16,73 | 185,5 | 1019,52 | 8,93 | 16,73 | 20,84 | 17,73 | 3,0 | 0 | 0,0 |
| 2001-07-27 14:30 | 296 | 41 | 59 | 2,0 | 20,83 | 16,73 | 185,5 | 1019,52 | 7,91 | 16,73 | 20,84 | 17,50 | 4,1 | 0 | 0,0 |
| 2001-07-27 15:00 | 307 | 41 | 62 | 2,0 | 20,83 | 16,13 | 185,5 | 1019,52 | 8,11 | 16,13 | 20,84 | 17,07 | 3,9 | 0 | 0,0 |
| 2001-07-27 15:30 | 298 | 41 | 67 | 1,2 | 20,83 | 16,03 | 185,5 | 1019,52 | 9,22 | 16,03 | 20,84 | 17,28 | 3,5 | 0 | 0,0 |
| 2001-07-27 16:00 | 317 | 41 | 66 | 2,4 | 20,83 | 15,93 | 185,5 | 1019,52 | 8,89 | 14,99 | 20,84 | 17,12 | 3,5 | 0 | 0,0 |
| 2001-07-27 16:30 | 309 | 41 | 61 | 2,2 | 20,93 | 17,03 | 185,5 | 1019,52 | 8,71 | 17,03 | 20,94 | 17,92 | 3,1 | 0 | 0,0 |
| 2001-07-27 17:00 | 261 | 41 | 60 | 3,3 | 21,13 | 17,13 | 185,5 | 1019,52 | 8,54 | 15,08 | 21,14 | 17,96 | 4,3 | 0 | 0,0 |
| 2001-07-27 17:30 | 298 | 41 | 59 | 3,0 | 21,23 | 17,23 | 185,5 | 1019,52 | 8,38 | 15,78 | 21,24 | 18,00 | 4,5 | 0 | 0,0 |
| 2001-07-27 18:00 | 338 | 41 | 67 | 2,2 | 21,23 | 16,03 | 185,5 | 1019,52 | 9,22 | 16,03 | 21,24 | 17,28 | 4,5 | 0 | 0,0 |
| 2001-07-27 18:30 | 351 | 41 | 65 | 2,0 | 21,13 | 15,63 | 185,5 | 1019,52 | 8,37 | 15,63 | 21,14 | 16,75 | 3,1 | 0 | 0,0 |
| 2001-07-27 19:00 | 335 | 41 | 73 | 1,6 | 21,13 | 14,53 | 185,5 | 1019,52 | 9,12 | 14,53 | 21,14 | 16,17 | 3,9 | 0 | 0,0 |
| 2001-07-27 19:30 | 315 | 41 | 69 | 1,2 | 21,03 | 14,73 | 185,5 | 1019,52 | 8,44 | 14,73 | 21,04 | 16,10 | 3,1 | 0 | 0,0 |

| Datum | Vindriktning ° | Luftfukt inne Rh% | Luftfukt ute Rh% | Vindhastighet m/s | Temp inne °C | Temp ute °C | Nederb. månad mm | Luftryck Mbar | Daggpunkt °C | Kyleffekt °C | Vix inne °C | Vix ute °C | Vindby m/s | Korr luftryck | Nederb./dygn mm |
|------------------|-------------------|----------------------|---------------------|----------------------|-----------------|----------------|---------------------|------------------|-----------------|-----------------|----------------|---------------|---------------|---------------|--------------------|
| 2001-07-27 20:00 | 303 | 41 | 57 | 2,8 | 21,13 | 15,73 | 185,5 | 1019,52 | 6,45 | 14,14 | 21,14 | 16,39 | 3,7 | 0 | 0,0 |
| 2001-07-27 20:30 | 312 | 41 | 61 | 1,8 | 21,23 | 14,93 | 185,5 | 1019,52 | 6,74 | 14,93 | 21,24 | 15,81 | 4,1 | 0 | 0,0 |
| 2001-07-27 21:00 | 344 | 41 | 70 | 0,0 | 21,23 | 13,73 | 185,5 | 1019,52 | 7,71 | 13,73 | 21,24 | 15,17 | 2,4 | 0 | 0,0 |
| 2001-07-27 21:30 | 344 | 40 | 80 | 0,0 | 21,13 | 12,22 | 185,5 | 1019,52 | 8,31 | 12,22 | 21,09 | 14,35 | 0,0 | 0 | 0,0 |
| 2001-07-27 22:00 | 344 | 40 | 81 | 0,0 | 21,13 | 11,92 | 185,5 | 1020,52 | 8,21 | 11,92 | 21,09 | 14,13 | 0,0 | 0 | 0,0 |
| 2001-07-27 22:30 | 344 | 40 | 86 | 0,0 | 21,03 | 10,62 | 185,5 | 1020,52 | 7,86 | 10,62 | 20,99 | 13,20 | 0,0 | 0 | 0,0 |
| 2001-07-27 23:00 | 327 | 40 | 83 | 1,4 | 21,03 | 10,02 | 185,5 | 1020,52 | 6,73 | 10,02 | 20,99 | 12,37 | 1,8 | 0 | 0,0 |
| 2001-07-27 23:30 | 339 | 41 | 77 | 1,4 | 21,03 | 10,32 | 185,5 | 1020,52 | 5,89 | 10,32 | 21,04 | 12,24 | 2,2 | 0 | 0,0 |
| 2001-07-28 00:00 | 50 | 47 | 68 | 0,0 | 21,03 | 13,43 | 185,5 | 1019,52 | 6,98 | 13,43 | 23,63 | 14,74 | 1,2 | 0 | 0,0 |
| 2001-07-28 00:30 | 21 | 47 | 68 | 0,0 | 21,03 | 13,12 | 185,5 | 1019,52 | 6,70 | 13,12 | 23,93 | 14,44 | 0,0 | 0 | 0,0 |
| 2001-07-28 01:00 | 40 | 46 | 66 | 1,8 | 21,03 | 12,82 | 185,5 | 1019,52 | 5,96 | 12,82 | 23,88 | 14,01 | 2,0 | 0 | 0,0 |
| 2001-07-28 01:30 | 21 | 47 | 66 | 0,0 | 21,03 | 12,52 | 185,5 | 1019,52 | 5,67 | 12,52 | 23,73 | 13,71 | 0,0 | 0 | 0,0 |
| 2001-07-28 02:00 | 38 | 47 | 68 | 0,0 | 21,03 | 11,82 | 185,5 | 1019,52 | 5,46 | 11,82 | 23,53 | 13,14 | 0,0 | 0 | 0,0 |
| 2001-07-28 02:30 | 41 | 47 | 70 | 0,0 | 21,03 | 10,52 | 185,5 | 1019,52 | 4,66 | 10,52 | 23,43 | 11,97 | 0,0 | 0 | 0,0 |
| 2001-07-28 03:00 | 79 | 47 | 73 | 1,4 | 21,03 | 9,72 | 185,5 | 1019,52 | 4,52 | 9,72 | 23,43 | 11,36 | 1,4 | 0 | 0,0 |
| 2001-07-28 03:30 | 71 | 47 | 74 | 1,4 | 21,03 | 9,62 | 185,5 | 1020,52 | 4,62 | 9,62 | 23,33 | 11,33 | 2,0 | 0 | 0,0 |
| 2001-07-28 04:00 | 64 | 47 | 70 | 1,8 | 21,03 | 10,12 | 185,5 | 1019,52 | 4,27 | 10,12 | 23,33 | 11,57 | 1,8 | 0 | 0,0 |
| 2001-07-28 04:30 | 75 | 47 | 72 | 0,0 | 21,03 | 9,12 | 185,5 | 1019,52 | 3,74 | 9,12 | 23,33 | 10,70 | 0,0 | 0 | 0,0 |
| 2001-07-28 05:00 | 72 | 47 | 73 | 0,0 | 21,03 | 8,42 | 185,5 | 1019,52 | 3,27 | 8,42 | 23,23 | 10,06 | 0,0 | 0 | 0,0 |
| 2001-07-28 05:30 | 77 | 47 | 76 | 0,0 | 21,03 | 8,12 | 185,5 | 1019,52 | 3,57 | 8,12 | 23,13 | 9,97 | 1,4 | 0 | 0,0 |
| 2001-07-28 06:00 | 69 | 47 | 74 | 1,6 | 21,03 | 8,92 | 185,5 | 1019,52 | 3,95 | 8,92 | 23,23 | 10,63 | 1,8 | 0 | 0,0 |
| 2001-07-28 06:30 | 66 | 47 | 73 | 0,0 | 21,03 | 9,42 | 185,5 | 1019,52 | 4,23 | 9,42 | 23,83 | 11,06 | 0,0 | 0 | 0,0 |
| 2001-07-28 07:00 | 67 | 46 | 74 | 0,0 | 21,03 | 9,42 | 185,5 | 1019,52 | 4,43 | 9,42 | 23,88 | 11,13 | 0,0 | 0 | 0,0 |
| 2001-07-28 07:30 | 66 | 46 | 75 | 0,0 | 21,03 | 9,72 | 185,5 | 1019,52 | 4,92 | 9,72 | 24,08 | 11,50 | 0,0 | 0 | 0,0 |
| 2001-07-28 08:00 | 66 | 45 | 74 | 1,2 | 21,03 | 10,12 | 185,5 | 1020,52 | 5,10 | 10,12 | 24,53 | 11,83 | 1,2 | 0 | 0,0 |
| 2001-07-28 08:30 | 149 | 39 | 72 | 2,4 | 21,53 | 13,33 | 185,5 | 1020,52 | 7,76 | 12,25 | 21,45 | 14,90 | 2,4 | 0 | 0,0 |
| 2001-07-28 09:00 | 272 | 39 | 72 | 0,0 | 21,73 | 13,53 | 185,5 | 1020,52 | 8,58 | 13,53 | 21,65 | 15,30 | 0,0 | 0 | 0,0 |
| 2001-07-28 09:30 | 170 | 39 | 72 | 1,4 | 21,63 | 13,83 | 185,5 | 1020,52 | 8,87 | 13,83 | 21,55 | 15,60 | 3,3 | 0 | 0,0 |
| 2001-07-28 10:00 | 197 | 39 | 72 | 2,4 | 21,53 | 14,33 | 185,5 | 1020,52 | 9,35 | 13,30 | 21,45 | 16,10 | 3,7 | 0 | 0,0 |
| 2001-07-28 10:30 | 156 | 39 | 67 | 2,6 | 21,43 | 14,93 | 185,5 | 1020,52 | 8,85 | 13,94 | 21,35 | 16,37 | 3,7 | 0 | 0,0 |
| 2001-07-28 11:00 | 197 | 39 | 64 | 1,4 | 21,33 | 15,63 | 185,5 | 1020,52 | 8,84 | 15,63 | 21,25 | 16,88 | 4,3 | 0 | 0,0 |
| 2001-07-28 11:30 | 317 | 39 | 56 | 0,0 | 21,23 | 16,03 | 185,5 | 1020,52 | 7,26 | 16,03 | 21,15 | 16,80 | 3,3 | 0 | 0,0 |
| 2001-07-28 12:00 | 153 | 39 | 60 | 1,8 | 21,23 | 16,73 | 185,5 | 1019,52 | 8,93 | 16,73 | 21,15 | 17,73 | 3,9 | 0 | 0,0 |
| 2001-07-28 12:30 | 166 | 40 | 62 | 2,0 | 21,23 | 16,93 | 185,5 | 1019,52 | 9,60 | 16,93 | 21,19 | 18,06 | 3,7 | 0 | 0,0 |
| 2001-07-28 13:00 | 175 | 40 | 59 | 4,9 | 21,13 | 18,13 | 185,5 | 1019,52 | 9,99 | 14,58 | 21,09 | 19,08 | 4,9 | 0 | 0,0 |
| 2001-07-28 13:30 | 160 | 40 | 55 | 2,4 | 21,13 | 18,73 | 185,5 | 1019,52 | 9,51 | 17,95 | 21,09 | 19,45 | 5,0 | 0 | 0,0 |
| 2001-07-28 14:00 | 137 | 40 | 55 | 1,8 | 21,13 | 18,83 | 185,5 | 1018,52 | 9,60 | 18,83 | 21,09 | 19,55 | 4,9 | 0 | 0,0 |
| 2001-07-28 14:30 | 182 | 40 | 54 | 3,0 | 21,13 | 19,33 | 185,5 | 1018,52 | 9,79 | 18,07 | 21,09 | 19,99 | 4,3 | 0 | 0,0 |
| 2001-07-28 15:00 | 204 | 40 | 55 | 2,4 | 21,23 | 19,53 | 185,5 | 1018,52 | 10,25 | 18,79 | 21,19 | 20,25 | 4,9 | 0 | 0,0 |
| 2001-07-28 15:30 | 310 | 40 | 53 | 1,6 | 21,23 | 18,93 | 185,5 | 1018,52 | 9,14 | 18,93 | 21,19 | 19,54 | 3,9 | 0 | 0,0 |
| 2001-07-28 16:00 | 315 | 40 | 55 | 1,2 | 21,23 | 18,03 | 185,5 | 1018,52 | 8,85 | 18,03 | 21,19 | 18,75 | 2,8 | 0 | 0,0 |
| 2001-07-28 16:30 | 38 | 40 | 55 | 0,0 | 21,23 | 18,33 | 185,5 | 1018,52 | 9,13 | 18,33 | 21,19 | 19,05 | 2,4 | 0 | 0,0 |
| 2001-07-28 17:00 | 351 | 40 | 58 | 0,0 | 21,13 | 18,33 | 185,5 | 1017,52 | 9,93 | 18,33 | 21,09 | 19,22 | 1,6 | 0 | 0,0 |
| 2001-07-28 17:30 | 189 | 40 | 56 | 0,0 | 21,23 | 19,43 | 185,5 | 1017,52 | 10,43 | 19,43 | 21,19 | 20,20 | 1,8 | 0 | 0,0 |
| 2001-07-28 18:00 | 135 | 40 | 54 | 0,0 | 21,23 | 18,83 | 185,5 | 1017,52 | 9,33 | 18,83 | 21,19 | 19,49 | 2,8 | 0 | 0,0 |
| 2001-07-28 18:30 | 159 | 40 | 59 | 2,2 | 21,23 | 18,93 | 185,5 | 1017,52 | 10,74 | 18,93 | 21,19 | 19,88 | 3,5 | 0 | 0,0 |

| Datum | Vindriktning ° | Luftfukt inne Rh% | Luftfukt ute Rh% | Vindhastighet m/s | Temp inne °C | Temp ute °C | Nederb. månad mm | Luftryck Mbar | Daggpunkt °C | Kyleffekt °C | Vix inne °C | Vix ute °C | Vindby m/s | Korr luftryck | Nederb./dygn mm |
|------------------|-------------------|----------------------|---------------------|----------------------|-----------------|----------------|---------------------|------------------|-----------------|-----------------|----------------|---------------|---------------|---------------|--------------------|
| 2001-07-28 19:00 | 138 | 40 | 63 | 0,0 | 21,23 | 18,53 | 185,5 | 1017,52 | 11,36 | 18,53 | 21,19 | 19,72 | 3,3 | 0 | 0,0 |
| 2001-07-28 19:30 | 138 | 41 | 62 | 0,0 | 21,23 | 18,43 | 185,5 | 1016,51 | 11,02 | 18,43 | 21,24 | 19,56 | 1,4 | 0 | 0,0 |
| 2001-07-28 20:00 | 138 | 41 | 67 | 0,0 | 21,13 | 18,03 | 185,5 | 1017,52 | 11,81 | 18,03 | 21,14 | 19,47 | 0,0 | 0 | 0,0 |
| 2001-07-28 20:30 | 138 | 41 | 74 | 0,0 | 21,13 | 17,63 | 185,5 | 1016,51 | 12,94 | 17,63 | 21,14 | 19,54 | 0,0 | 0 | 0,0 |
| 2001-07-28 21:00 | 308 | 41 | 68 | 1,2 | 21,13 | 16,83 | 185,5 | 1016,51 | 10,89 | 16,83 | 21,14 | 18,34 | 2,2 | 0 | 0,0 |
| 2001-07-28 21:30 | 331 | 41 | 70 | 2,0 | 21,13 | 15,73 | 185,5 | 1017,52 | 10,27 | 15,73 | 21,14 | 17,37 | 2,4 | 0 | 0,0 |
| 2001-07-28 22:00 | 330 | 41 | 75 | 1,2 | 21,03 | 14,93 | 185,5 | 1016,51 | 10,54 | 14,93 | 21,04 | 16,91 | 2,4 | 0 | 0,0 |
| 2001-07-28 22:30 | 320 | 40 | 76 | 0,0 | 21,03 | 14,53 | 185,5 | 1016,51 | 10,35 | 14,53 | 20,99 | 16,58 | 1,8 | 0 | 0,0 |
| 2001-07-28 23:00 | 64 | 40 | 74 | 0,0 | 21,03 | 14,53 | 185,5 | 1016,51 | 9,95 | 14,53 | 20,99 | 16,44 | 1,8 | 0 | 0,0 |
| 2001-07-28 23:30 | 64 | 41 | 76 | 0,0 | 21,03 | 14,43 | 185,5 | 1016,51 | 10,25 | 14,43 | 21,04 | 16,48 | 1,4 | 0 | 0,0 |
| 2001-07-29 00:00 | 110 | 41 | 75 | 1,6 | 21,03 | 14,33 | 185,5 | 1015,51 | 9,96 | 14,33 | 21,04 | 16,31 | 2,4 | 0 | 0,0 |
| 2001-07-29 00:30 | 66 | 41 | 85 | 1,4 | 21,03 | 14,03 | 185,5 | 1015,51 | 11,54 | 14,03 | 21,04 | 16,76 | 2,4 | 0 | 0,0 |
| 2001-07-29 01:00 | 103 | 41 | 92 | 1,4 | 20,93 | 13,43 | 185,5 | 1015,51 | 12,15 | 13,43 | 20,94 | 16,73 | 2,2 | 0 | 0,0 |
| 2001-07-29 01:30 | 111 | 41 | 97 | 1,8 | 20,93 | 13,23 | 185,5 | 1014,51 | 12,76 | 13,23 | 20,94 | 16,96 | 2,8 | 0 | 0,0 |
| 2001-07-29 02:00 | 132 | 41 | 100 | 2,4 | 20,93 | 13,12 | 185,5 | 1014,51 | 13,13 | 12,04 | 20,94 | 17,12 | 4,1 | 0 | 0,0 |
| 2001-07-29 02:30 | 141 | 41 | 100 | 2,4 | 20,93 | 13,33 | 185,5 | 1014,51 | 13,33 | 12,25 | 20,94 | 17,32 | 4,1 | 0 | 0,0 |
| 2001-07-29 03:00 | 86 | 41 | 100 | 1,8 | 20,93 | 13,23 | 185,5 | 1014,51 | 13,23 | 13,23 | 20,94 | 17,22 | 3,3 | 0 | 0,0 |
| 2001-07-29 03:30 | 168 | 41 | 100 | 2,0 | 20,93 | 13,23 | 185,5 | 1013,51 | 13,23 | 13,23 | 20,94 | 17,22 | 3,5 | 0 | 0,0 |
| 2001-07-29 04:00 | 154 | 41 | 100 | 2,0 | 20,93 | 13,53 | 185,5 | 1013,51 | 13,53 | 13,53 | 20,94 | 17,52 | 4,5 | 0 | 0,0 |
| 2001-07-29 04:30 | 134 | 41 | 100 | 3,3 | 20,93 | 13,63 | 185,5 | 1013,51 | 13,63 | 11,12 | 20,94 | 17,62 | 3,7 | 0 | 0,0 |
| 2001-07-29 05:00 | 168 | 41 | 100 | 1,8 | 20,93 | 13,73 | 185,5 | 1012,51 | 13,73 | 13,73 | 20,94 | 17,72 | 3,7 | 0 | 0,0 |
| 2001-07-29 05:30 | 122 | 41 | 100 | 0,0 | 20,93 | 13,73 | 185,5 | 1012,51 | 13,73 | 13,73 | 20,94 | 17,72 | 4,5 | 0 | 0,0 |
| 2001-07-29 06:00 | 144 | 41 | 100 | 1,6 | 20,83 | 13,83 | 185,5 | 1012,51 | 13,83 | 13,83 | 20,84 | 17,82 | 2,6 | 0 | 0,0 |
| 2001-07-29 06:30 | 127 | 41 | 100 | 1,4 | 20,83 | 13,93 | 185,5 | 1012,51 | 13,93 | 13,93 | 20,84 | 17,92 | 2,2 | 0 | 0,0 |
| 2001-07-29 07:00 | 138 | 41 | 100 | 1,4 | 20,83 | 13,93 | 185,5 | 1012,51 | 13,93 | 13,93 | 20,84 | 17,92 | 2,2 | 0 | 0,0 |
| 2001-07-29 07:30 | 150 | 41 | 100 | 2,0 | 20,83 | 14,03 | 185,5 | 1011,51 | 14,03 | 14,03 | 20,84 | 18,02 | 3,0 | 0 | 0,0 |
| 2001-07-29 08:00 | 148 | 41 | 100 | 2,0 | 20,83 | 14,53 | 185,5 | 1011,51 | 14,53 | 14,53 | 20,84 | 18,52 | 3,3 | 0 | 0,0 |
| 2001-07-29 08:30 | 193 | 41 | 99 | 2,2 | 20,83 | 14,63 | 185,5 | 1011,51 | 14,47 | 14,63 | 20,84 | 18,53 | 3,1 | 0 | 0,0 |
| 2001-07-29 09:00 | 136 | 42 | 99 | 2,6 | 20,83 | 14,83 | 185,5 | 1011,51 | 14,67 | 13,83 | 20,88 | 18,73 | 3,3 | 0 | 0,0 |
| 2001-07-29 09:30 | 187 | 42 | 96 | 1,8 | 20,83 | 15,83 | 185,5 | 1011,51 | 15,19 | 15,83 | 20,88 | 19,47 | 3,9 | 0 | 0,0 |
| 2001-07-29 10:00 | 147 | 42 | 91 | 1,6 | 20,93 | 17,13 | 185,5 | 1011,51 | 15,65 | 17,13 | 20,98 | 20,35 | 3,9 | 0 | 0,0 |
| 2001-07-29 10:30 | 188 | 42 | 83 | 1,8 | 20,93 | 17,73 | 185,5 | 1011,51 | 14,81 | 17,73 | 20,98 | 20,31 | 4,1 | 0 | 0,0 |
| 2001-07-29 11:00 | 197 | 42 | 84 | 1,6 | 20,93 | 17,53 | 185,5 | 1010,51 | 14,80 | 17,53 | 20,98 | 20,18 | 3,5 | 0 | 0,0 |
| 2001-07-29 11:30 | 201 | 42 | 86 | 1,4 | 20,93 | 17,33 | 185,5 | 1010,51 | 14,97 | 17,33 | 20,98 | 20,14 | 3,5 | 0 | 0,0 |
| 2001-07-29 12:00 | 199 | 42 | 84 | 1,8 | 20,93 | 18,03 | 185,5 | 1010,51 | 15,29 | 18,03 | 20,98 | 20,68 | 3,3 | 0 | 0,0 |
| 2001-07-29 12:30 | 299 | 42 | 79 | 1,2 | 20,93 | 18,23 | 185,5 | 1010,51 | 14,53 | 18,23 | 20,98 | 20,51 | 3,0 | 0 | 0,0 |
| 2001-07-29 13:00 | 186 | 42 | 82 | 0,0 | 20,93 | 18,13 | 185,5 | 1010,51 | 15,01 | 18,13 | 20,98 | 20,63 | 2,4 | 0 | 0,0 |
| 2001-07-29 13:30 | 290 | 42 | 79 | 0,0 | 21,03 | 17,93 | 185,5 | 1010,51 | 14,24 | 17,93 | 21,08 | 20,21 | 2,8 | 0 | 0,0 |
| 2001-07-29 14:00 | 345 | 42 | 80 | 2,0 | 21,13 | 17,23 | 185,5 | 1010,51 | 13,75 | 17,23 | 21,18 | 19,58 | 2,4 | 0 | 0,0 |
| 2001-07-29 14:30 | 339 | 42 | 83 | 0,0 | 21,33 | 17,23 | 185,5 | 1009,51 | 14,32 | 17,23 | 21,38 | 19,81 | 2,2 | 0 | 0,0 |
| 2001-07-29 15:00 | 339 | 42 | 81 | 0,0 | 21,43 | 18,03 | 185,5 | 1009,51 | 14,72 | 18,03 | 21,48 | 20,45 | 1,2 | 0 | 0,0 |
| 2001-07-29 15:30 | 339 | 42 | 80 | 0,0 | 21,53 | 18,23 | 185,5 | 1009,51 | 14,72 | 18,23 | 21,58 | 20,58 | 0,0 | 0 | 0,0 |
| 2001-07-29 16:00 | 162 | 41 | 82 | 1,6 | 21,53 | 18,23 | 185,5 | 1008,51 | 15,11 | 18,23 | 21,54 | 20,73 | 2,0 | 0 | 0,0 |
| 2001-07-29 16:30 | 162 | 41 | 81 | 2,2 | 21,63 | 18,13 | 185,5 | 1008,51 | 14,82 | 18,13 | 21,64 | 20,55 | 3,3 | 0 | 0,0 |
| 2001-07-29 17:00 | 173 | 41 | 79 | 1,4 | 21,63 | 18,53 | 185,5 | 1008,51 | 14,82 | 18,53 | 21,64 | 20,81 | 3,5 | 0 | 0,0 |
| 2001-07-29 17:30 | 163 | 41 | 74 | 1,6 | 21,73 | 18,83 | 185,5 | 1007,51 | 14,10 | 18,83 | 21,74 | 20,75 | 3,1 | 0 | 0,0 |

| Datum | Vindriktning ° | Luftfukt inne Rh% | Luftfukt ute Rh% | Vindhastighet m/s | Temp inne °C | Temp ute °C | Nederb. månad mm | Lufttryck Mbar | Daggpunkt °C | Kyleffekt °C | Vix inne °C | Vix ute °C | Vindby m/s | Korr lufttryck | Nederb./dygn mm |
|------------------|-------------------|----------------------|---------------------|----------------------|-----------------|----------------|---------------------|-------------------|-----------------|-----------------|----------------|---------------|---------------|----------------|--------------------|
| 2001-07-29 18:00 | 164 | 41 | 75 | 1,2 | 21,73 | 18,93 | 185,5 | 1007,51 | 14,40 | 18,93 | 21,74 | 20,92 | 2,6 | 0 | 0,0 |
| 2001-07-29 18:30 | 198 | 41 | 81 | 0,0 | 21,73 | 18,43 | 185,5 | 1007,51 | 15,11 | 18,43 | 21,74 | 20,86 | 2,4 | 0 | 0,0 |
| 2001-07-29 19:00 | 147 | 41 | 85 | 2,0 | 21,83 | 17,73 | 185,5 | 1007,51 | 15,18 | 17,73 | 21,84 | 20,46 | 2,6 | 0 | 0,0 |
| 2001-07-29 19:30 | 145 | 41 | 89 | 1,8 | 21,83 | 16,93 | 186,0 | 1006,51 | 15,10 | 16,93 | 21,84 | 19,98 | 3,5 | 0,5 | 0,5 |
| 2001-07-29 20:00 | 169 | 41 | 92 | 3,5 | 21,83 | 16,23 | 186,0 | 1006,51 | 14,93 | 14,06 | 21,84 | 19,53 | 4,5 | 0,5 | 0,5 |
| 2001-07-29 20:30 | 151 | 42 | 92 | 3,1 | 21,83 | 15,73 | 186,0 | 1005,51 | 14,43 | 14,14 | 21,88 | 19,03 | 5,0 | 0 | 0,5 |
| 2001-07-29 21:00 | 134 | 42 | 93 | 2,6 | 21,83 | 15,63 | 186,0 | 1005,51 | 14,50 | 14,67 | 21,88 | 19,01 | 5,2 | 0 | 0,5 |
| 2001-07-29 21:30 | 135 | 42 | 95 | 2,4 | 21,83 | 15,43 | 186,0 | 1004,51 | 14,63 | 14,46 | 21,88 | 18,98 | 4,9 | 0 | 0,5 |
| 2001-07-29 22:00 | 126 | 42 | 96 | 2,0 | 21,93 | 15,33 | 186,0 | 1004,51 | 14,69 | 15,33 | 21,98 | 18,97 | 4,5 | 0 | 0,5 |
| 2001-07-29 22:30 | 133 | 42 | 95 | 3,1 | 21,93 | 15,43 | 186,0 | 1004,51 | 14,63 | 13,81 | 21,98 | 18,98 | 5,4 | 0 | 0,5 |
| 2001-07-29 23:00 | 153 | 42 | 94 | 2,2 | 21,93 | 15,43 | 186,0 | 1003,51 | 14,47 | 15,43 | 21,98 | 18,90 | 5,2 | 0 | 0,5 |
| 2001-07-29 23:30 | 183 | 42 | 93 | 0,0 | 21,93 | 15,33 | 186,0 | 1003,51 | 14,20 | 15,33 | 21,98 | 18,71 | 4,5 | 0 | 0,5 |
| 2001-07-30 00:00 | 300 | 42 | 88 | 2,2 | 22,03 | 14,73 | 186,0 | 1003,51 | 12,76 | 14,73 | 22,08 | 17,70 | 5,2 | 0 | 0,0 |
| 2001-07-30 00:30 | 303 | 42 | 89 | 1,8 | 21,83 | 13,43 | 186,0 | 1003,51 | 11,65 | 13,43 | 21,88 | 16,48 | 6,4 | 0 | 0,0 |
| 2001-07-30 01:00 | 337 | 42 | 94 | 0,0 | 21,63 | 12,82 | 186,0 | 1003,51 | 11,88 | 12,82 | 21,68 | 16,30 | 2,8 | 0 | 0,0 |
| 2001-07-30 01:30 | 319 | 42 | 93 | 2,4 | 21,63 | 11,72 | 186,0 | 1003,51 | 10,63 | 10,56 | 21,68 | 15,11 | 3,7 | 0 | 0,0 |
| 2001-07-30 02:00 | 319 | 42 | 94 | 2,0 | 21,53 | 11,02 | 186,0 | 1003,51 | 10,10 | 11,02 | 21,58 | 14,49 | 4,1 | 0 | 0,0 |
| 2001-07-30 02:30 | 305 | 42 | 91 | 2,0 | 21,43 | 10,62 | 186,0 | 1003,51 | 9,22 | 10,62 | 21,48 | 13,84 | 3,7 | 0 | 0,0 |
| 2001-07-30 03:00 | 320 | 42 | 90 | 1,6 | 21,33 | 10,32 | 186,0 | 1003,51 | 8,76 | 10,32 | 21,38 | 13,46 | 3,3 | 0 | 0,0 |
| 2001-07-30 03:30 | 1 | 42 | 90 | 3,0 | 21,33 | 10,12 | 186,0 | 1002,51 | 8,56 | 8,02 | 21,38 | 13,26 | 3,9 | 0 | 0,0 |
| 2001-07-30 04:00 | 331 | 42 | 97 | 1,8 | 21,23 | 9,52 | 186,5 | 1002,51 | 9,07 | 9,52 | 21,28 | 13,25 | 3,3 | 0,5 | 0,5 |
| 2001-07-30 04:30 | 320 | 42 | 99 | 1,6 | 21,23 | 9,42 | 186,5 | 1002,51 | 9,27 | 9,42 | 21,28 | 13,33 | 3,0 | 0,5 | 0,5 |
| 2001-07-30 05:00 | 341 | 42 | 100 | 2,2 | 21,13 | 9,22 | 186,5 | 1002,51 | 9,22 | 9,22 | 21,18 | 13,22 | 2,6 | 0 | 0,5 |
| 2001-07-30 05:30 | 319 | 42 | 100 | 1,4 | 21,13 | 9,12 | 187,5 | 1002,51 | 9,12 | 9,12 | 21,18 | 13,12 | 3,0 | 1 | 1,5 |
| 2001-07-30 06:00 | 340 | 42 | 100 | 0,0 | 21,03 | 9,22 | 187,5 | 1002,51 | 9,22 | 9,22 | 21,08 | 13,22 | 2,8 | 1 | 1,5 |
| 2001-07-30 06:30 | 108 | 42 | 100 | 0,0 | 21,03 | 9,62 | 187,5 | 1002,51 | 9,62 | 9,62 | 21,08 | 13,62 | 1,8 | 0 | 1,5 |
| 2001-07-30 07:00 | 3 | 42 | 100 | 0,0 | 20,93 | 10,22 | 187,5 | 1002,51 | 10,22 | 10,22 | 20,98 | 14,22 | 0,0 | 0 | 1,5 |
| 2001-07-30 07:30 | 170 | 42 | 97 | 0,0 | 20,93 | 10,92 | 187,5 | 1002,51 | 10,47 | 10,92 | 20,98 | 14,65 | 1,8 | 0 | 1,5 |
| 2001-07-30 08:00 | 283 | 42 | 95 | 1,4 | 20,93 | 12,02 | 187,5 | 1002,51 | 11,25 | 12,02 | 20,98 | 15,58 | 2,2 | 0 | 1,5 |
| 2001-07-30 08:30 | 258 | 42 | 93 | 0,0 | 20,93 | 12,22 | 187,5 | 1002,51 | 11,13 | 12,22 | 20,98 | 15,61 | 2,2 | 0 | 1,5 |
| 2001-07-30 09:00 | 155 | 42 | 95 | 2,6 | 21,23 | 12,32 | 187,5 | 1002,51 | 11,55 | 11,19 | 21,28 | 15,88 | 2,6 | 0 | 1,5 |
| 2001-07-30 09:30 | 308 | 42 | 94 | 1,8 | 21,43 | 13,02 | 187,5 | 1002,51 | 12,08 | 13,02 | 21,48 | 16,50 | 2,8 | 0 | 1,5 |
| 2001-07-30 10:00 | 310 | 42 | 76 | 3,1 | 21,53 | 13,73 | 187,5 | 1002,51 | 9,57 | 11,95 | 21,58 | 15,78 | 4,7 | 0 | 1,5 |
| 2001-07-30 10:30 | 272 | 42 | 69 | 3,0 | 21,43 | 13,83 | 187,5 | 1002,51 | 8,24 | 12,06 | 21,48 | 15,40 | 5,0 | 0 | 1,5 |
| 2001-07-30 11:00 | 259 | 40 | 62 | 2,8 | 21,33 | 13,93 | 187,5 | 1002,51 | 6,77 | 12,17 | 21,29 | 15,05 | 8,9 | 0 | 1,5 |
| 2001-07-30 11:30 | 272 | 40 | 62 | 3,3 | 21,33 | 14,33 | 187,5 | 1002,51 | 7,14 | 11,91 | 21,29 | 15,45 | 7,9 | 0 | 1,5 |
| 2001-07-30 12:00 | 273 | 39 | 60 | 4,5 | 21,33 | 14,23 | 187,5 | 1002,51 | 6,57 | 9,74 | 21,25 | 15,23 | 7,1 | 0 | 1,5 |
| 2001-07-30 12:30 | 266 | 39 | 64 | 1,6 | 21,23 | 13,53 | 187,5 | 1002,51 | 6,85 | 13,53 | 21,15 | 14,78 | 6,8 | 0 | 1,5 |
| 2001-07-30 13:00 | 146 | 39 | 71 | 1,6 | 21,23 | 13,23 | 187,5 | 1002,51 | 8,08 | 13,23 | 21,15 | 14,93 | 5,0 | 0 | 1,5 |
| 2001-07-30 13:30 | 325 | 39 | 52 | 4,3 | 21,23 | 15,13 | 187,5 | 1001,51 | 5,34 | 11,49 | 21,15 | 15,68 | 7,9 | 0 | 1,5 |
| 2001-07-30 14:00 | 262 | 38 | 56 | 3,9 | 21,23 | 15,23 | 187,5 | 1002,51 | 6,51 | 12,27 | 21,10 | 16,00 | 8,7 | 0 | 1,5 |
| 2001-07-30 14:30 | 272 | 38 | 53 | 3,3 | 21,33 | 15,43 | 187,5 | 1001,51 | 5,90 | 13,16 | 21,20 | 16,03 | 7,3 | 0 | 1,5 |
| 2001-07-30 15:00 | 293 | 38 | 61 | 3,9 | 21,23 | 14,43 | 187,5 | 1002,51 | 7,00 | 11,34 | 21,10 | 15,49 | 7,3 | 0 | 1,5 |
| 2001-07-30 15:30 | 303 | 38 | 72 | 4,9 | 21,23 | 12,82 | 187,5 | 1003,51 | 7,90 | 8,01 | 21,10 | 14,60 | 8,5 | 0 | 1,5 |
| 2001-07-30 16:00 | 278 | 38 | 66 | 3,9 | 21,13 | 13,53 | 187,5 | 1003,51 | 7,30 | 10,29 | 21,00 | 14,90 | 7,7 | 0 | 1,5 |
| 2001-07-30 16:30 | 318 | 38 | 66 | 3,9 | 21,23 | 13,43 | 187,5 | 1003,51 | 7,20 | 10,17 | 21,10 | 14,80 | 8,3 | 0 | 1,5 |

| Datum | Vindriktning ° | Luftfukt inne Rh% | Luftfukt ute Rh% | Vindhastighet m/s | Temp inne °C | Temp ute °C | Nederb. månad mm | Luftryck Mbar | Daggpunkt °C | Kyleffekt °C | Vix inne °C | Vix ute °C | Vindby m/s | Korr luftryck | Nederb./dygn mm |
|------------------|-------------------|----------------------|---------------------|----------------------|-----------------|----------------|---------------------|------------------|-----------------|-----------------|----------------|---------------|---------------|---------------|--------------------|
| 2001-07-30 17:00 | 272 | 38 | 64 | 4,1 | 21,13 | 12,82 | 187,5 | 1003,51 | 6,19 | 8,72 | 21,00 | 14,08 | 7,7 | 0 | 1,5 |
| 2001-07-30 17:30 | 287 | 37 | 66 | 2,6 | 20,93 | 12,62 | 187,5 | 1003,51 | 6,44 | 11,51 | 20,76 | 14,00 | 6,8 | 0 | 1,5 |
| 2001-07-30 18:00 | 280 | 37 | 71 | 2,8 | 20,83 | 12,22 | 187,5 | 1004,51 | 7,12 | 10,31 | 20,66 | 13,93 | 6,6 | 0 | 1,5 |
| 2001-07-30 18:30 | 289 | 37 | 69 | 2,8 | 20,73 | 12,02 | 187,5 | 1004,51 | 6,51 | 10,10 | 20,56 | 13,60 | 6,4 | 0 | 1,5 |
| 2001-07-30 19:00 | 300 | 37 | 71 | 4,3 | 20,73 | 11,52 | 187,5 | 1004,51 | 6,45 | 7,15 | 20,56 | 13,23 | 6,2 | 0 | 1,5 |
| 2001-07-30 19:30 | 300 | 37 | 74 | 3,5 | 20,63 | 11,22 | 187,5 | 1004,51 | 6,76 | 8,41 | 20,46 | 13,14 | 6,6 | 0 | 1,5 |
| 2001-07-30 20:00 | 298 | 37 | 75 | 2,6 | 20,53 | 11,12 | 187,5 | 1004,51 | 6,86 | 9,92 | 20,36 | 13,11 | 4,5 | 0 | 1,5 |
| 2001-07-30 20:30 | 300 | 38 | 78 | 1,6 | 20,53 | 10,62 | 187,5 | 1004,51 | 6,95 | 10,62 | 20,40 | 12,83 | 4,7 | 0 | 1,5 |
| 2001-07-30 21:00 | 319 | 38 | 78 | 3,1 | 20,43 | 10,42 | 187,5 | 1004,51 | 6,75 | 8,35 | 20,30 | 12,63 | 5,8 | 0 | 1,5 |
| 2001-07-30 21:30 | 272 | 38 | 76 | 1,6 | 20,43 | 10,12 | 187,5 | 1003,51 | 6,09 | 10,12 | 20,30 | 12,18 | 4,7 | 0 | 1,5 |
| 2001-07-30 22:00 | 192 | 38 | 77 | 3,3 | 20,43 | 9,82 | 187,5 | 1003,51 | 5,98 | 6,83 | 20,30 | 11,95 | 4,3 | 0 | 1,5 |
| 2001-07-30 22:30 | 258 | 38 | 79 | 1,6 | 20,43 | 9,32 | 187,5 | 1003,51 | 5,87 | 9,32 | 20,30 | 11,60 | 4,1 | 0 | 1,5 |
| 2001-07-30 23:00 | 267 | 38 | 82 | 1,8 | 20,73 | 9,02 | 187,5 | 1003,51 | 6,11 | 9,02 | 20,60 | 11,52 | 3,7 | 0 | 1,5 |
| 2001-07-30 23:30 | 280 | 38 | 79 | 1,2 | 21,13 | 9,32 | 187,5 | 1003,51 | 5,87 | 9,32 | 21,00 | 11,60 | 6,2 | 0 | 1,5 |
| 2001-07-31 00:00 | 289 | 37 | 78 | 2,0 | 21,13 | 9,52 | 187,5 | 1003,51 | 5,88 | 9,52 | 20,96 | 11,73 | 6,0 | 0 | 0,0 |
| 2001-07-31 00:30 | 282 | 37 | 79 | 2,6 | 21,33 | 9,52 | 187,5 | 1003,51 | 6,06 | 8,24 | 21,16 | 11,80 | 4,3 | 0 | 0,0 |
| 2001-07-31 01:00 | 207 | 37 | 80 | 2,4 | 21,13 | 9,22 | 187,5 | 1003,51 | 5,95 | 7,92 | 20,96 | 11,57 | 5,6 | 0 | 0,0 |
| 2001-07-31 01:30 | 263 | 37 | 80 | 2,2 | 21,03 | 9,02 | 188,0 | 1003,51 | 5,76 | 9,02 | 20,86 | 11,37 | 4,7 | 0,5 | 0,5 |
| 2001-07-31 02:00 | 278 | 37 | 82 | 2,0 | 20,93 | 8,82 | 188,0 | 1003,51 | 5,92 | 8,82 | 20,76 | 11,32 | 4,7 | 0,5 | 0,5 |
| 2001-07-31 02:30 | 269 | 37 | 82 | 2,2 | 20,93 | 8,92 | 188,0 | 1003,51 | 6,02 | 8,92 | 20,76 | 11,42 | 6,0 | 0 | 0,5 |
| 2001-07-31 03:00 | 311 | 37 | 80 | 3,7 | 20,83 | 9,02 | 188,0 | 1003,51 | 5,76 | 5,03 | 20,66 | 11,37 | 6,4 | 0 | 0,5 |
| 2001-07-31 03:30 | 289 | 37 | 81 | 3,5 | 20,73 | 8,72 | 188,0 | 1003,51 | 5,64 | 5,59 | 20,56 | 11,15 | 5,4 | 0 | 0,5 |
| 2001-07-31 04:00 | 266 | 37 | 84 | 2,4 | 20,63 | 8,62 | 188,0 | 1003,51 | 6,07 | 7,29 | 20,46 | 11,28 | 5,0 | 0 | 0,5 |
| 2001-07-31 04:30 | 288 | 37 | 86 | 1,6 | 20,63 | 8,62 | 188,0 | 1003,51 | 6,41 | 8,62 | 20,46 | 11,43 | 4,3 | 0 | 0,5 |
| 2001-07-31 05:00 | 286 | 37 | 84 | 2,8 | 20,83 | 9,02 | 188,0 | 1003,51 | 6,46 | 6,82 | 20,66 | 11,68 | 6,8 | 0 | 0,5 |
| 2001-07-31 05:30 | 269 | 37 | 85 | 5,0 | 21,03 | 9,12 | 188,0 | 1003,51 | 6,73 | 2,94 | 20,86 | 11,86 | 6,8 | 0 | 0,5 |
| 2001-07-31 06:00 | 305 | 37 | 86 | 3,7 | 21,33 | 9,02 | 188,0 | 1004,51 | 6,81 | 5,03 | 21,16 | 11,83 | 7,3 | 0 | 0,5 |
| 2001-07-31 06:30 | 301 | 36 | 86 | 2,0 | 21,53 | 9,02 | 188,0 | 1004,51 | 6,81 | 9,02 | 21,32 | 11,83 | 5,0 | 0 | 0,5 |
| 2001-07-31 07:00 | 283 | 36 | 85 | 2,0 | 21,63 | 8,92 | 188,0 | 1004,51 | 6,54 | 8,92 | 21,42 | 11,66 | 5,8 | 0 | 0,5 |
| 2001-07-31 07:30 | 304 | 36 | 89 | 2,4 | 21,63 | 8,92 | 188,0 | 1005,51 | 7,21 | 7,60 | 21,42 | 11,98 | 6,0 | 0 | 0,5 |
| 2001-07-31 08:00 | 337 | 36 | 89 | 3,5 | 21,53 | 9,32 | 188,0 | 1005,51 | 7,60 | 6,26 | 21,32 | 12,38 | 6,4 | 0 | 0,5 |
| 2001-07-31 08:30 | 305 | 36 | 87 | 3,3 | 21,33 | 8,82 | 188,0 | 1005,51 | 6,78 | 5,70 | 21,12 | 11,71 | 7,3 | 0 | 0,5 |
| 2001-07-31 09:00 | 291 | 36 | 89 | 3,3 | 21,13 | 8,42 | 188,0 | 1006,51 | 6,71 | 5,25 | 20,92 | 11,48 | 6,4 | 0 | 0,5 |
| 2001-07-31 09:30 | 303 | 36 | 84 | 7,7 | 21,03 | 9,02 | 188,0 | 1006,51 | 6,46 | -0,01 | 20,82 | 11,68 | 8,7 | 0 | 0,5 |
| 2001-07-31 10:00 | 316 | 36 | 77 | 5,4 | 20,93 | 9,42 | 188,0 | 1007,51 | 5,60 | 2,85 | 20,72 | 11,55 | 9,0 | 0 | 0,5 |
| 2001-07-31 10:30 | 303 | 36 | 76 | 3,1 | 20,93 | 9,62 | 188,0 | 1007,51 | 5,60 | 7,47 | 20,72 | 11,68 | 8,5 | 0 | 0,5 |
| 2001-07-31 11:00 | 329 | 36 | 74 | 3,7 | 20,83 | 10,12 | 188,0 | 1007,51 | 5,70 | 6,32 | 20,62 | 12,04 | 9,0 | 0 | 0,5 |
| 2001-07-31 11:30 | 288 | 36 | 75 | 5,4 | 20,83 | 10,02 | 188,0 | 1008,51 | 5,80 | 3,62 | 20,62 | 12,01 | 9,4 | 0 | 0,5 |
| 2001-07-31 12:00 | 300 | 35 | 72 | 8,1 | 20,73 | 11,22 | 188,0 | 1008,51 | 6,36 | 2,63 | 20,48 | 13,00 | 10,6 | 0 | 0,5 |
| 2001-07-31 12:30 | 287 | 35 | 71 | 3,7 | 20,73 | 11,52 | 188,0 | 1008,51 | 6,45 | 7,95 | 20,48 | 13,23 | 9,4 | 0 | 0,5 |
| 2001-07-31 13:00 | 337 | 35 | 73 | 3,3 | 20,73 | 10,72 | 188,0 | 1009,51 | 6,08 | 7,85 | 20,48 | 12,57 | 7,9 | 0 | 0,5 |
| 2001-07-31 13:30 | 274 | 35 | 71 | 4,3 | 20,63 | 11,12 | 188,0 | 1009,51 | 6,07 | 6,67 | 20,38 | 12,83 | 7,7 | 0 | 0,5 |
| 2001-07-31 14:00 | 321 | 35 | 68 | 7,1 | 20,73 | 11,12 | 188,0 | 1009,51 | 5,44 | 3,68 | 20,48 | 12,63 | 9,6 | 0 | 0,5 |
| 2001-07-31 14:30 | 255 | 35 | 65 | 4,3 | 20,63 | 11,32 | 188,0 | 1009,51 | 4,98 | 6,91 | 20,38 | 12,64 | 10,9 | 0 | 0,5 |
| 2001-07-31 15:00 | 327 | 35 | 60 | 4,5 | 20,63 | 12,32 | 188,0 | 1009,51 | 4,78 | 7,39 | 20,38 | 13,33 | 10,8 | 0 | 0,5 |
| 2001-07-31 15:30 | 324 | 35 | 62 | 6,4 | 20,83 | 12,52 | 188,0 | 1009,51 | 5,44 | 5,99 | 20,58 | 13,65 | 9,0 | 0 | 0,5 |

| Datum | Vindriktning ° | Luftfukt inne Rh% | Luftfukt ute Rh% | Vindhastighet m/s | Temp inne °C | Temp ute °C | Nederb. månad mm | Lufttryck Mbar | Daggpunkt °C | Kyleffekt °C | Vix inne °C | Vix ute °C | Vindby m/s | Korr lufttryck | Nederb./dygn mm |
|-------------------------|-------------------|----------------------|---------------------|----------------------|-----------------|----------------|---------------------|-------------------|-----------------|-----------------|----------------|---------------|---------------|----------------|--------------------|
| 2001-07-31 16:00 | 329 | 35 | 62 | 6,9 | 20,93 | 12,62 | 188,0 | 1010,51 | 5,54 | 5,69 | 20,68 | 13,75 | 10,2 | 0 | 0,5 |
| 2001-07-31 16:30 | 320 | 35 | 69 | 4,1 | 21,13 | 12,32 | 188,0 | 1010,51 | 6,80 | 8,12 | 20,88 | 13,90 | 8,5 | 0 | 0,5 |
| 2001-07-31 17:00 | 318 | 35 | 67 | 6,0 | 21,13 | 11,42 | 188,0 | 1010,51 | 5,51 | 4,97 | 20,88 | 12,87 | 10,4 | 0 | 0,5 |
| 2001-07-31 17:30 | 305 | 35 | 68 | 4,1 | 21,03 | 11,42 | 188,0 | 1010,51 | 5,73 | 7,03 | 20,78 | 12,93 | 8,7 | 0 | 0,5 |
| 2001-07-31 18:00 | 310 | 35 | 72 | 3,1 | 20,93 | 11,52 | 188,0 | 1010,51 | 6,65 | 9,55 | 20,68 | 13,30 | 8,9 | 0 | 0,5 |
| 2001-07-31 18:30 | 285 | 35 | 69 | 2,8 | 20,93 | 11,72 | 188,0 | 1010,51 | 6,23 | 9,77 | 20,68 | 13,30 | 8,7 | 0 | 0,5 |
| 2001-07-31 19:00 | 317 | 35 | 69 | 5,6 | 21,03 | 10,82 | 188,0 | 1010,51 | 5,36 | 4,64 | 20,78 | 12,40 | 7,7 | 0 | 0,5 |
| 2001-07-31 19:30 | 312 | 35 | 70 | 4,3 | 20,93 | 10,42 | 188,0 | 1011,51 | 5,19 | 5,83 | 20,68 | 12,06 | 8,9 | 0 | 0,5 |
| 2001-07-31 20:00 | 322 | 35 | 77 | 2,8 | 20,93 | 9,42 | 188,0 | 1011,51 | 5,60 | 7,25 | 20,68 | 11,55 | 4,7 | 0 | 0,5 |
| 2001-07-31 20:30 | 324 | 35 | 76 | 5,4 | 20,83 | 9,92 | 188,0 | 1011,51 | 5,89 | 3,49 | 20,58 | 11,98 | 5,8 | 0 | 0,5 |
| 2001-07-31 21:00 | 299 | 35 | 75 | 2,0 | 20,83 | 9,72 | 188,0 | 1011,51 | 5,51 | 9,72 | 20,58 | 11,71 | 5,8 | 0 | 0,5 |
| 2001-07-31 21:30 | 264 | 35 | 77 | 2,4 | 20,73 | 9,32 | 188,0 | 1011,51 | 5,50 | 8,02 | 20,48 | 11,45 | 6,4 | 0 | 0,5 |
| 2001-07-31 22:00 | 297 | 35 | 79 | 2,2 | 20,73 | 8,92 | 188,0 | 1011,51 | 5,48 | 8,92 | 20,48 | 11,20 | 6,9 | 0 | 0,5 |
| 2001-07-31 22:30 | 312 | 35 | 80 | 2,8 | 20,63 | 8,62 | 188,0 | 1011,51 | 5,37 | 6,38 | 20,38 | 10,97 | 6,0 | 0 | 0,5 |
| 2001-07-31 23:00 | 284 | 35 | 84 | 3,3 | 20,53 | 8,22 | 188,0 | 1011,51 | 5,68 | 5,02 | 20,28 | 10,88 | 6,0 | 0 | 0,5 |
| 2001-07-31 23:30 | 325 | 35 | 85 | 3,7 | 20,53 | 8,22 | 188,0 | 1010,51 | 5,85 | 4,10 | 20,28 | 10,96 | 6,8 | 0 | 0,5 |
| 2001-08-01 00:00 | 316 | 35 | 84 | 3,7 | 20,43 | 8,12 | 188,0 | 1010,51 | 5,58 | 3,98 | 20,18 | 10,78 | 10,9 | 0 | 0,0 |
| Medelvärde Månad | 222 | 39 | 83 | 2,0 | 21,39 | 14,15 | | 1011,87 | 10,64 | 13,31 | 21,35 | 16,64 | 3,9 | | 0,0 |
| Min | 0 | 34 | 41 | 0,0 | 20,13 | 6,42 | | 996,50 | 3,27 | -0,66 | 19,88 | 9,72 | 0,0 | | 0,0 |
| Max | 356 | 47 | 100 | 8,3 | 22,93 | 26,54 | 188,0 | 1022,52 | 17,86 | 26,54 | 24,53 | 26,88 | 13,0 | | |