

Medeltemperaturer / Max / Min

● Vindkyl medel °C
 ● Dygns medel °C
 ▲ Temp Max
 ● Temp Min
 — Temperatur

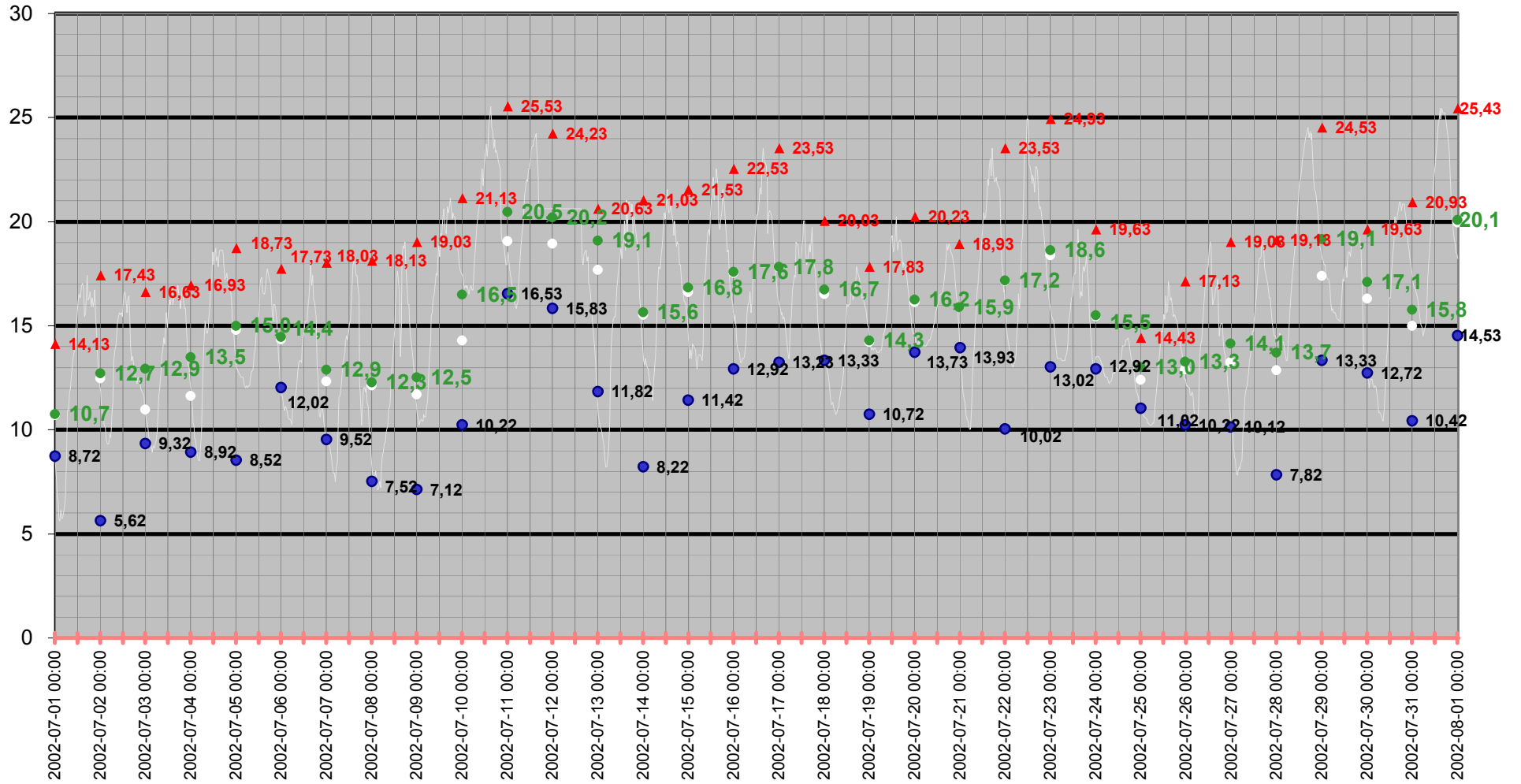

Medeltemperatur

□ Vindkyl medel °C ● Dygns medel °C — Temperatur °C — Kyleffekt °C

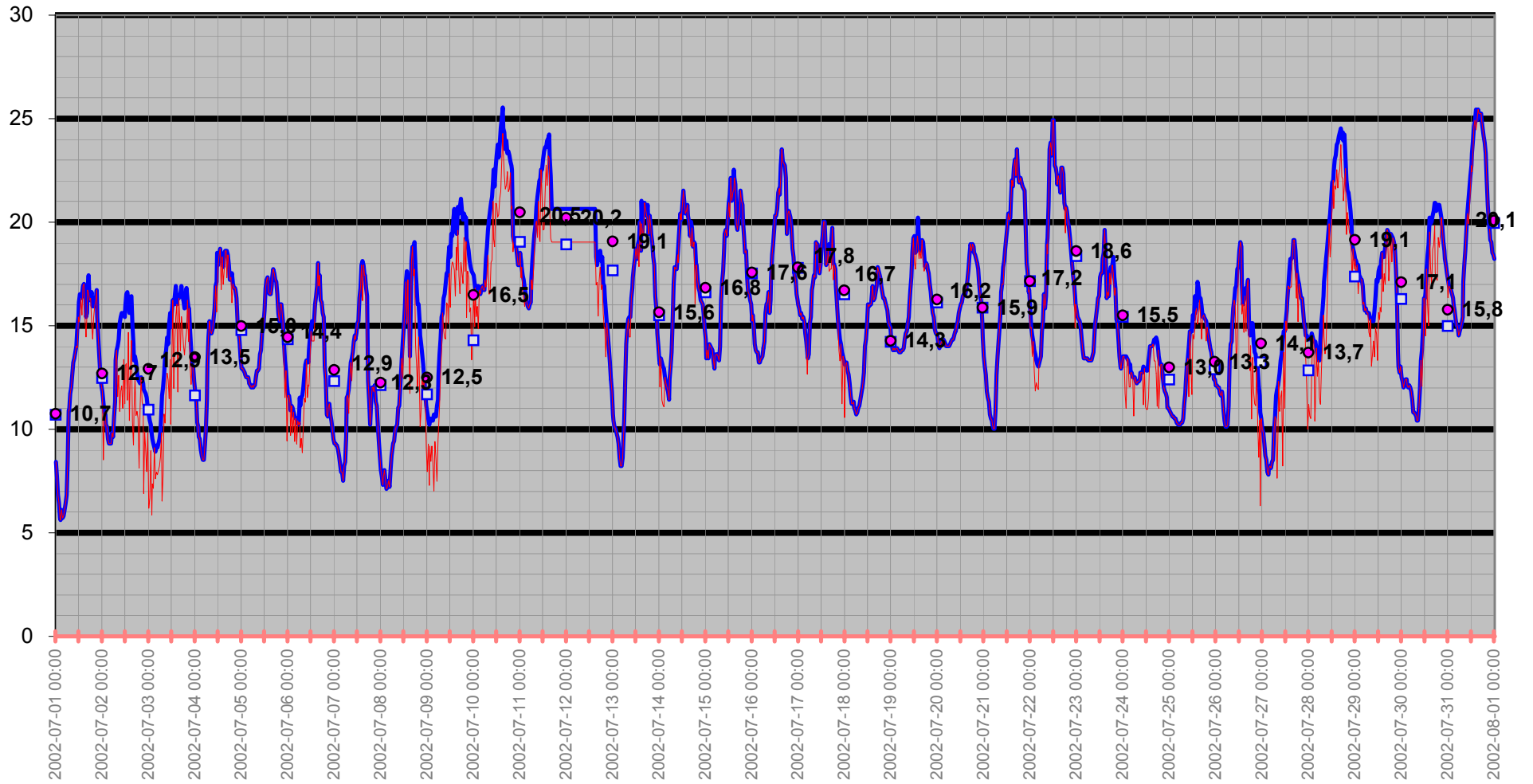

Temperatur/Vindby

Temp Ute °C
Vindby m/s

— Vindby m/s — Temp ute °C ◊ Vindriktning °

Vindriktning °

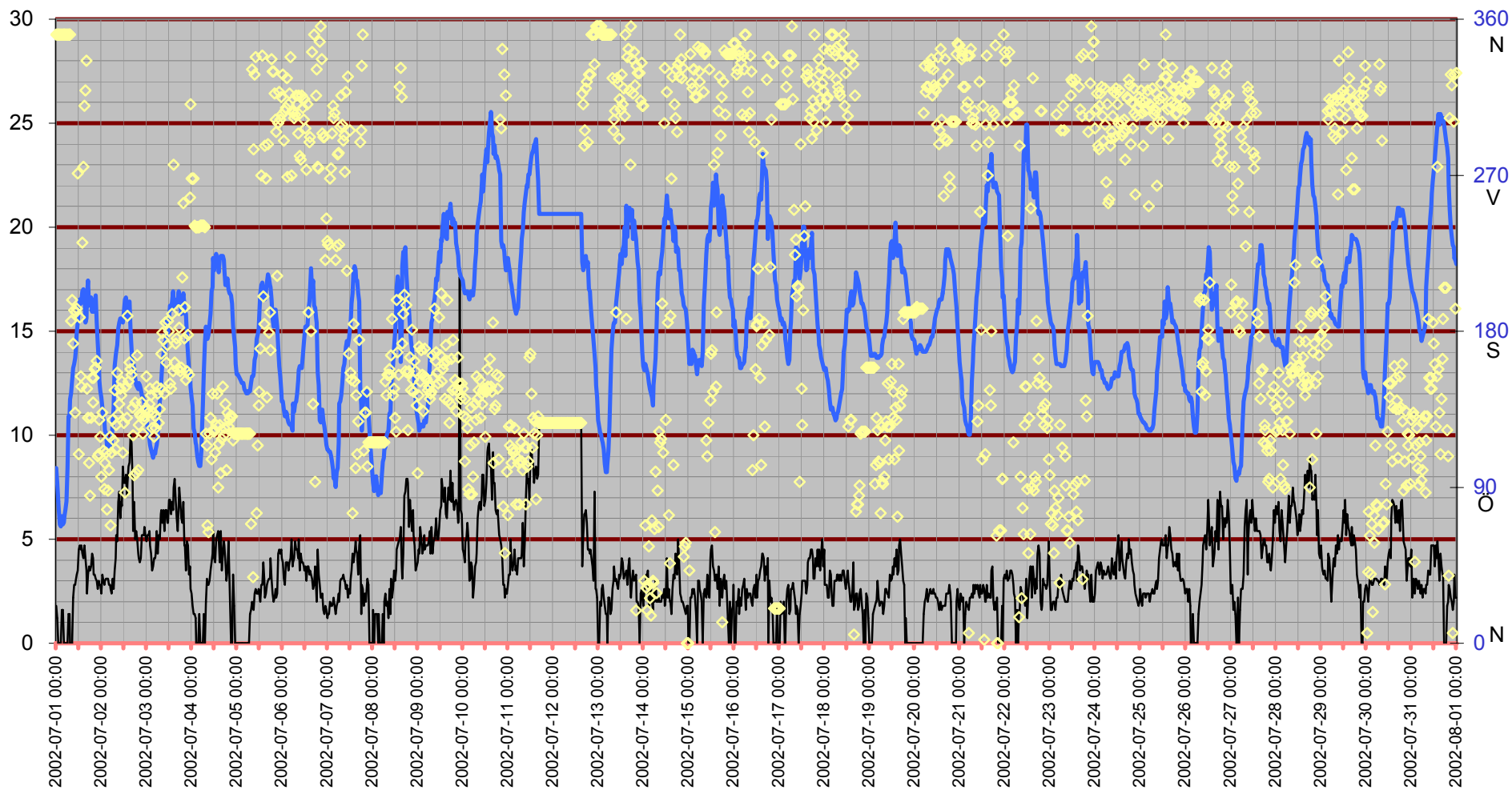

Inne

Temp inne °C

Vindby m/s

Temp ute °C Luftfukt inne Rh%

Rh % inne

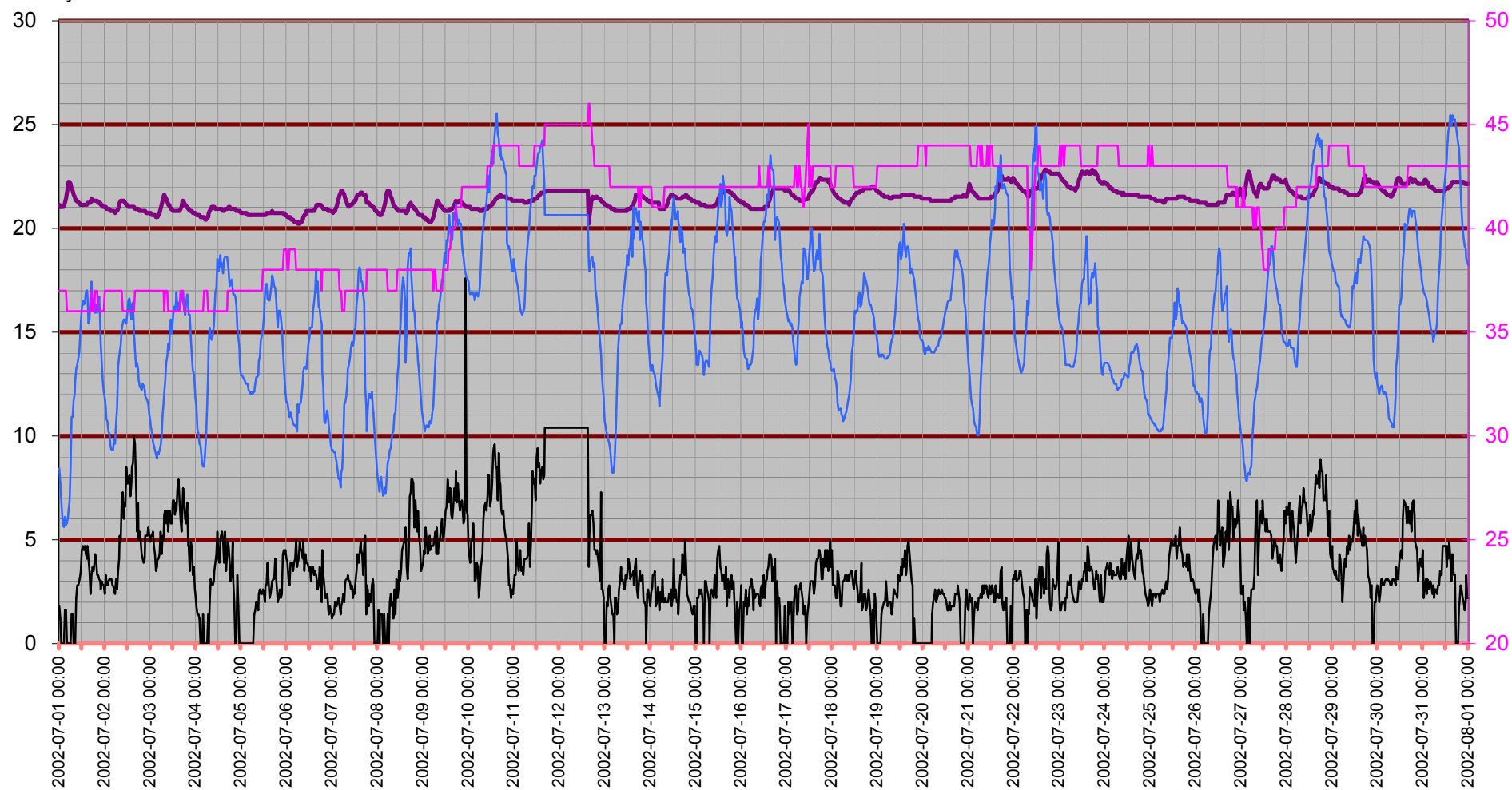

Temperatur inne

Temp inne °C

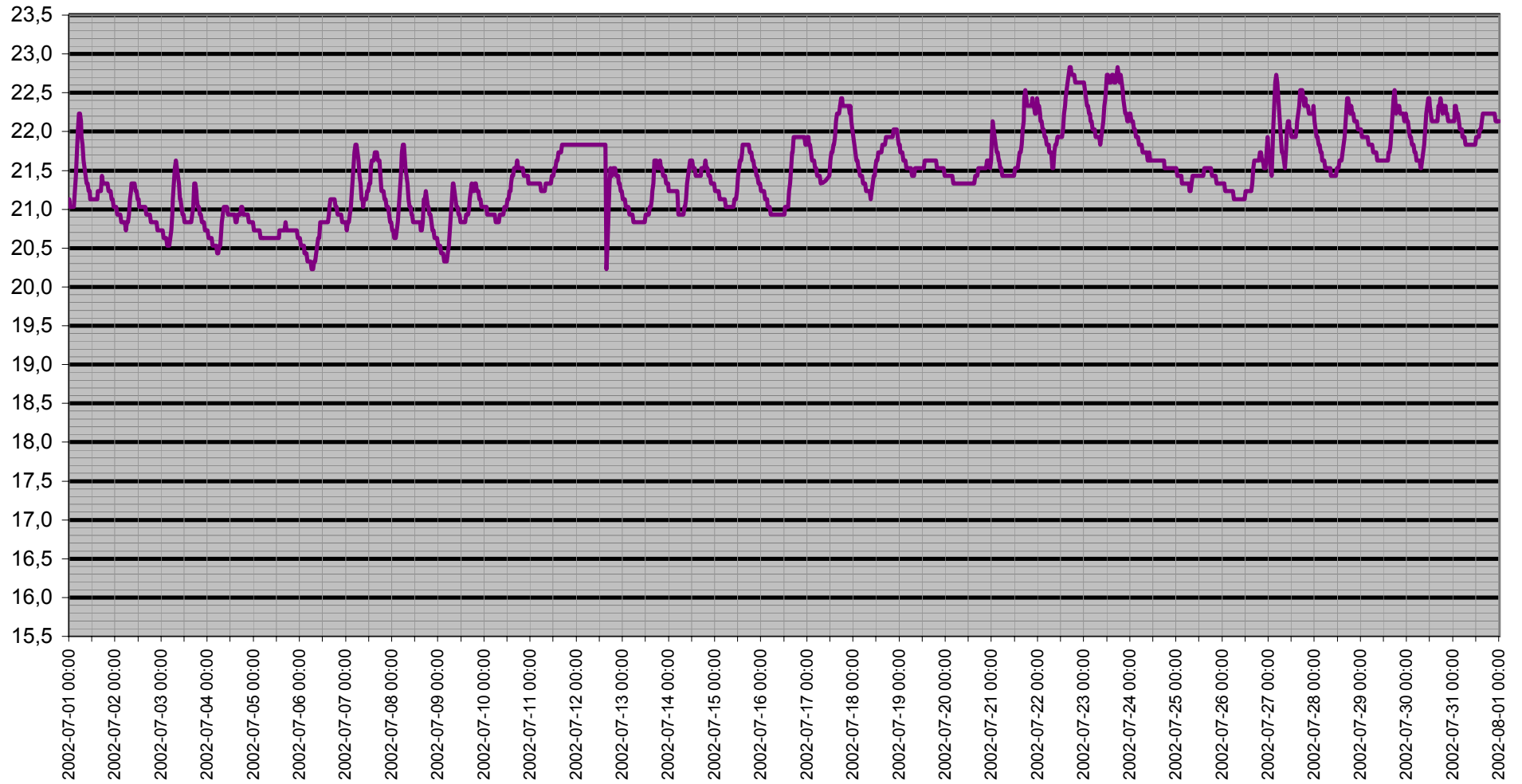

Dagpunkt/Temperatur

Vindhastighet m/s Daggpunkt °C Temp ute °C Luftfukt ute Rh%

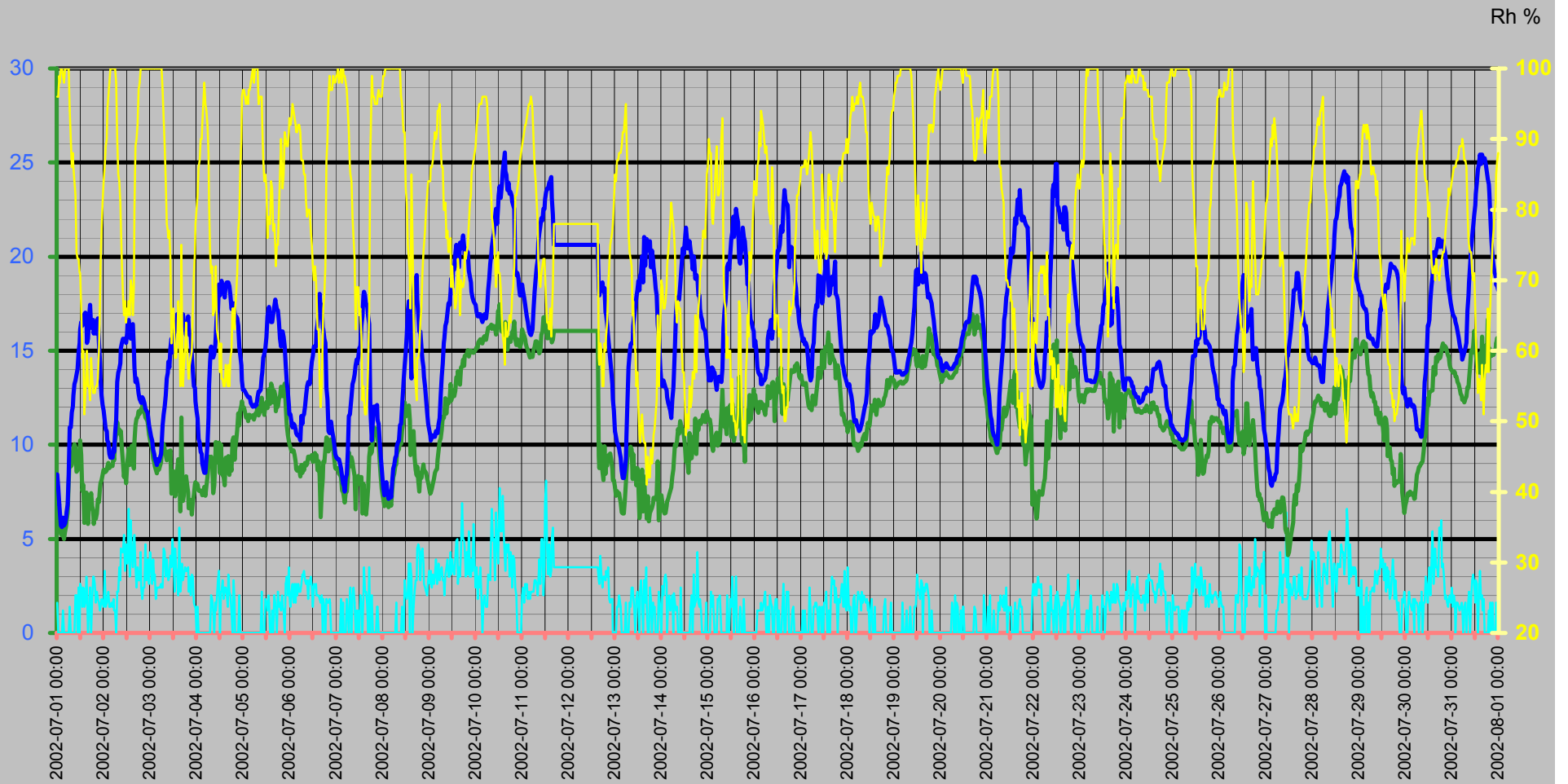

Vinddata

Vindhastighet m/s
Vindby m/s

Vindhastighet m/s — Vindby m/s ◊ Vindriktning ° — Luffukt ute Rh%

Vindriktning °
Rh %

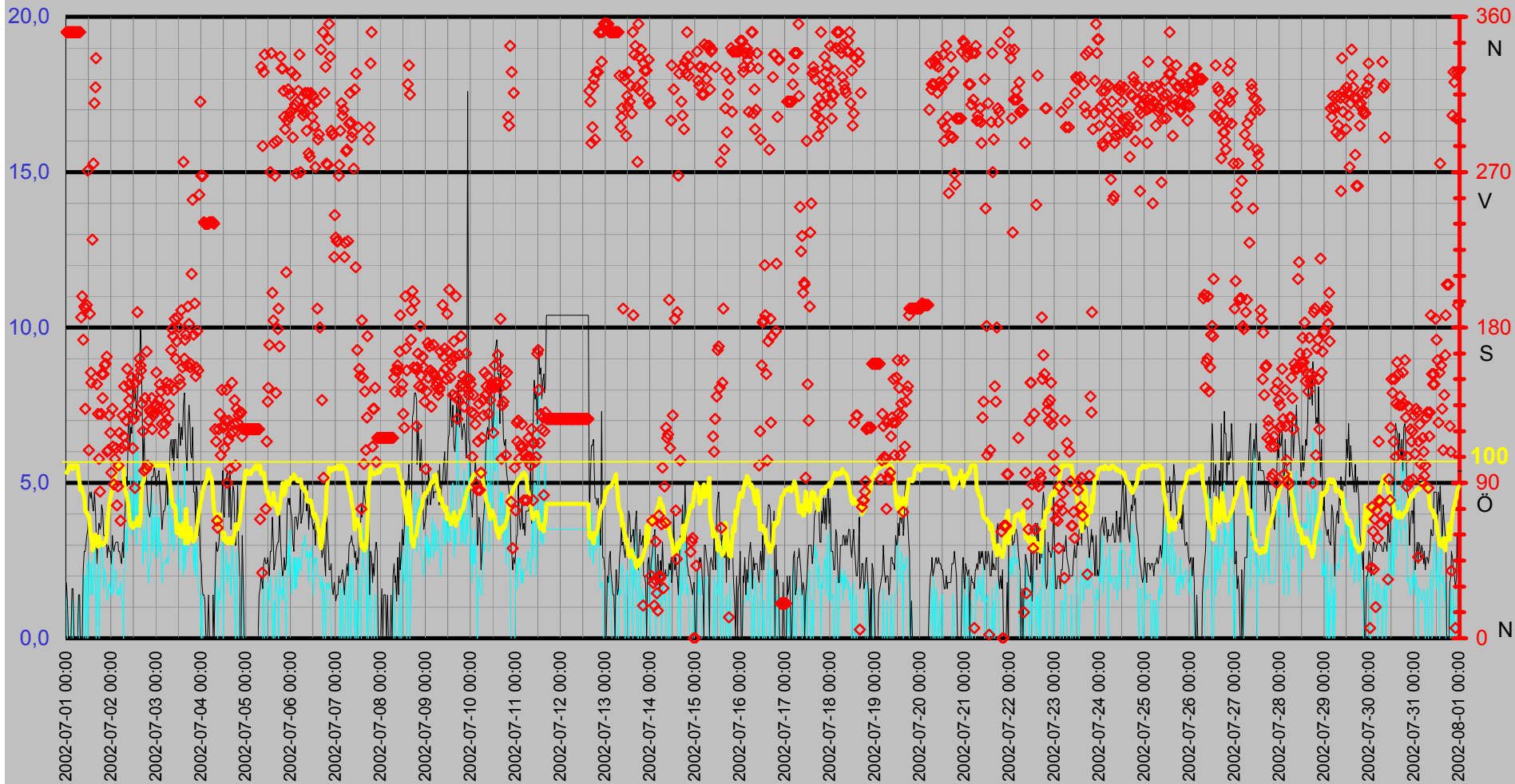

Luftfukt Kyleffekt Temp Vind Medeltemperatur

Temp °C
Vind m/s

● Dygns medel °C Vindhastighet m/s Kyleffekt °C Temp ute °C Luftfukt ute Rh%

Rh %

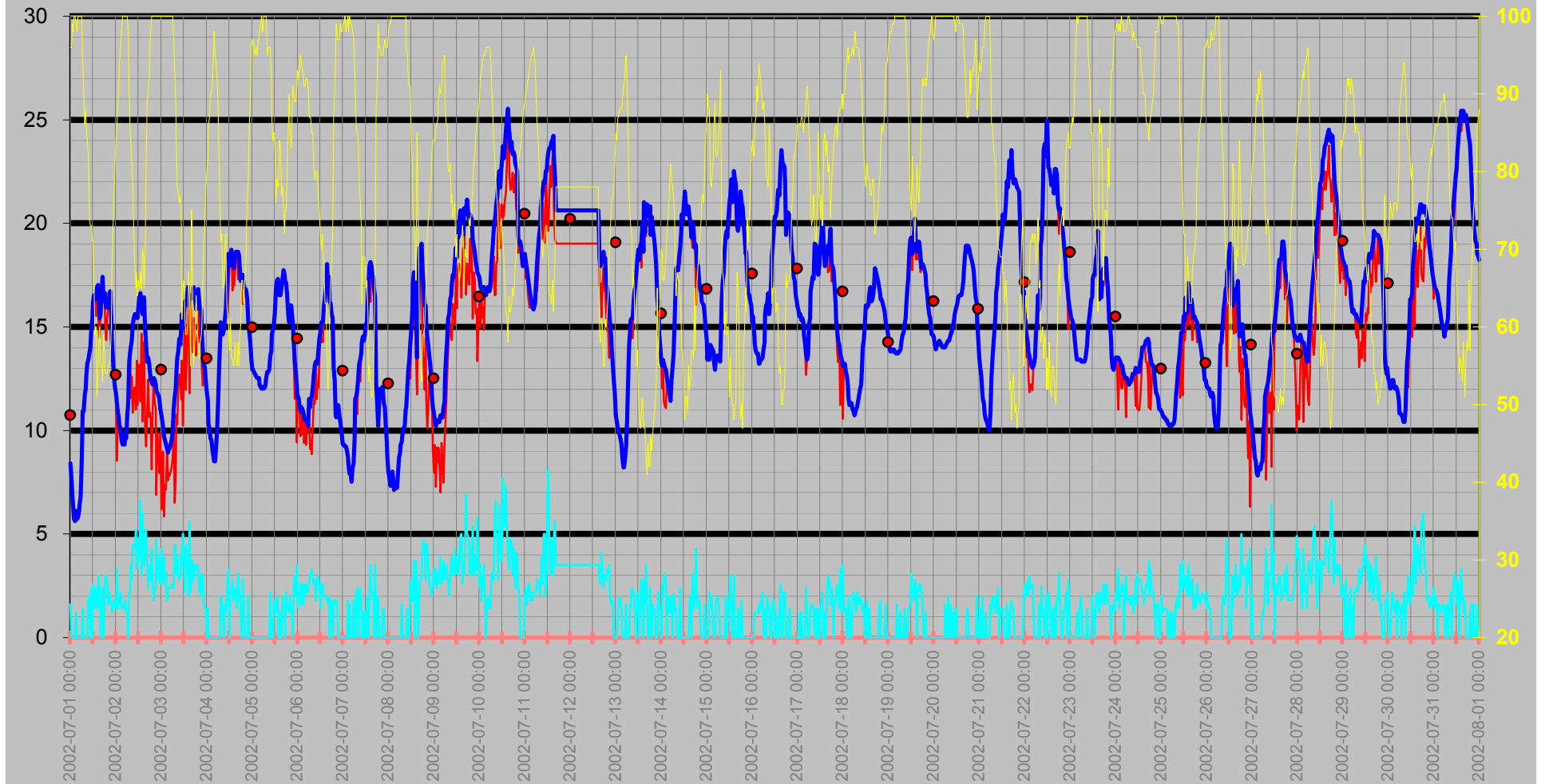

Nederbörd

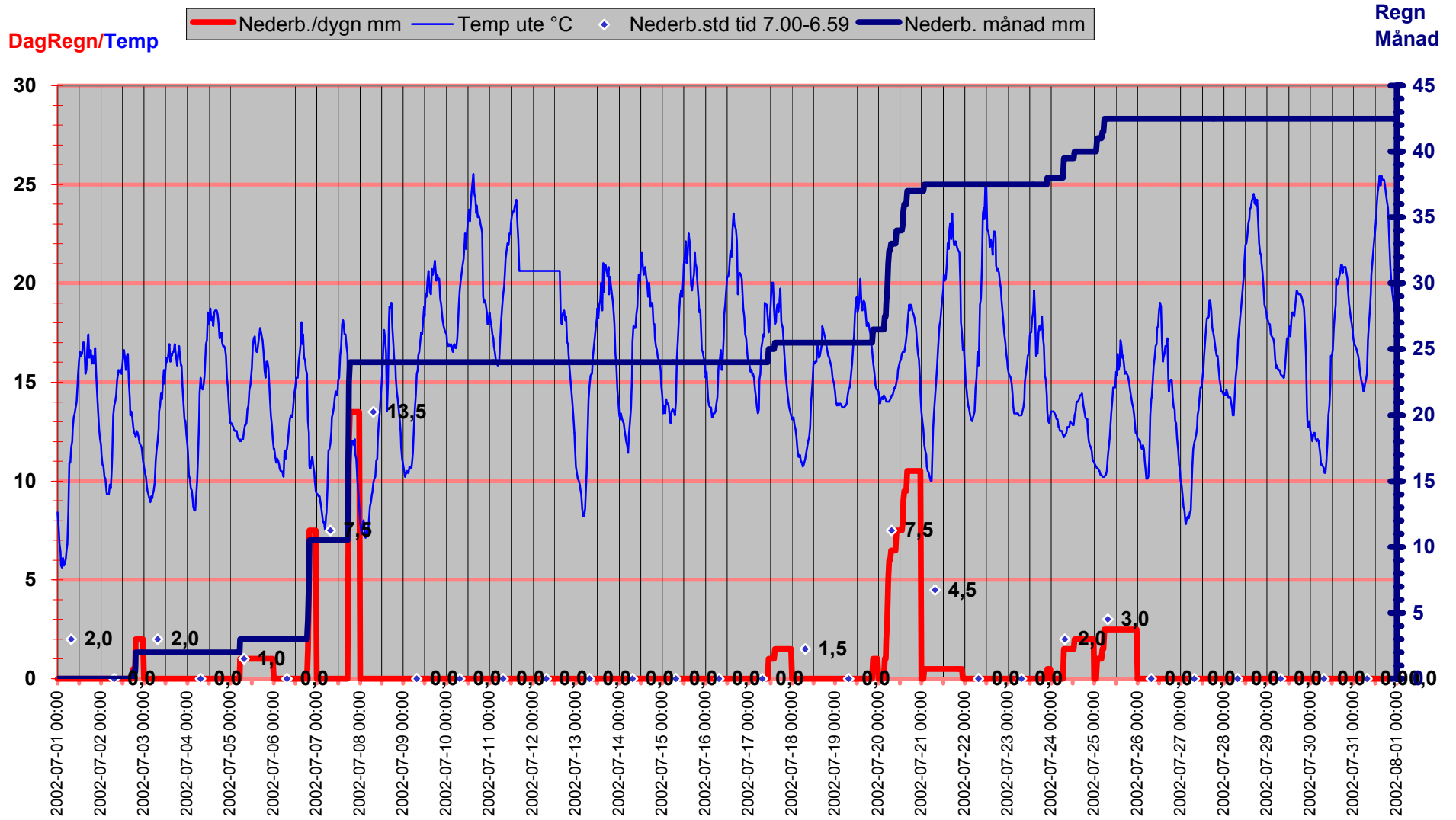

Luftryck/Nederbörd

◆ Luftryck mbar
 — Nederb./dygn mm
 △ Nederb.std tid 7.00-6.59

Luftryck

Nederbörd

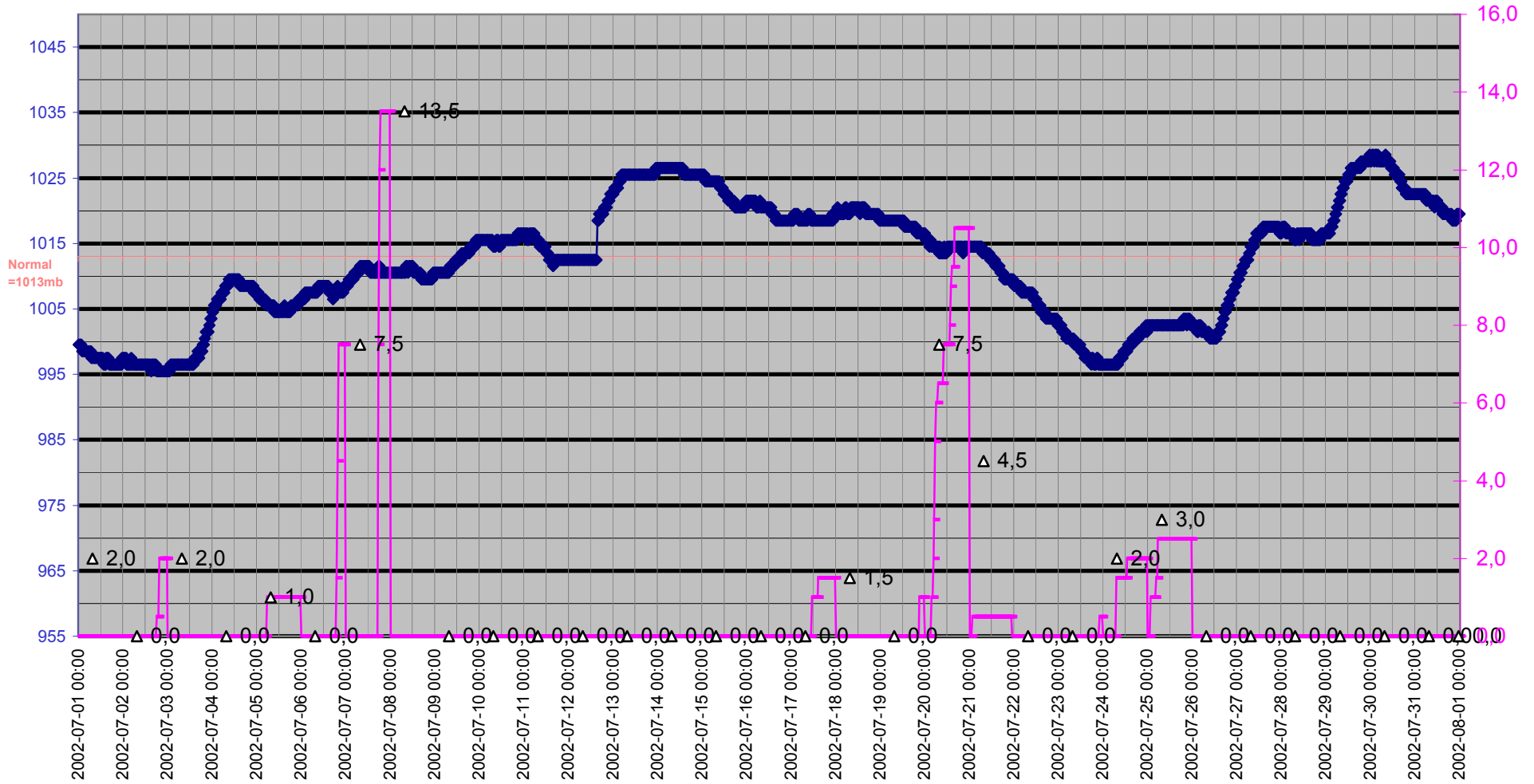

Grund

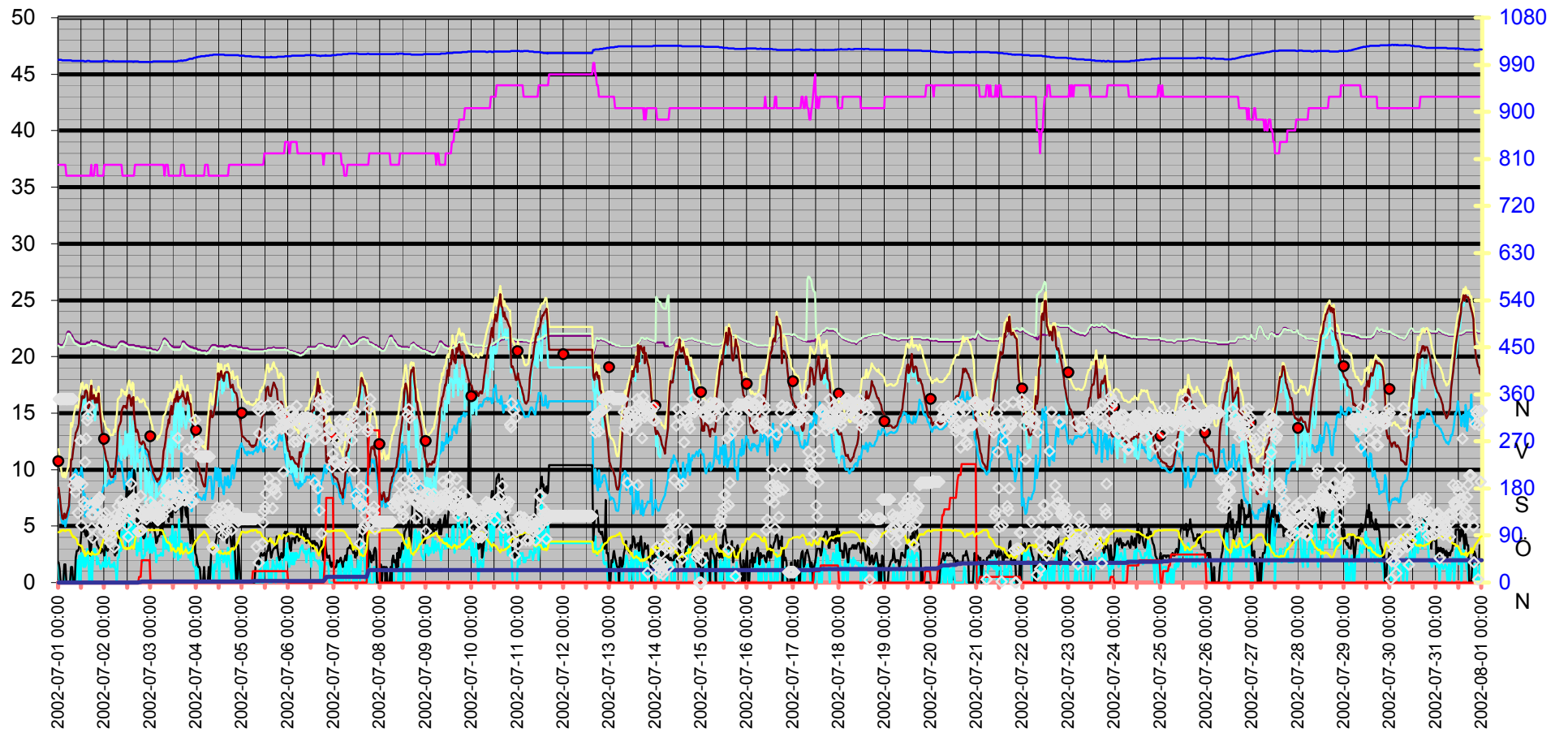
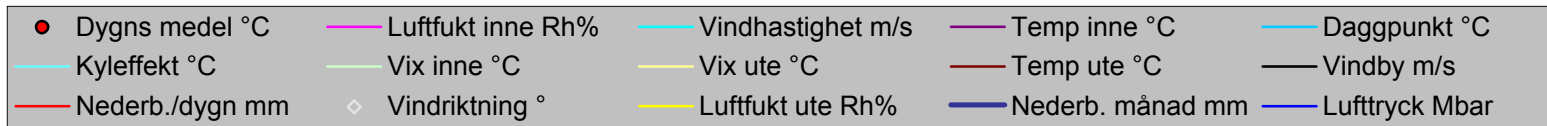

Datum	Vindriktning	Luftfukt inne	Luftfukt ute	Vindhastighet	Temp inne	Temp ute	Nederb. månad	Luftryck	Daggpunkt	Kyleffekt	Vix inne	Vix ute	Vindby	Korr luftryck	Nederb./dygn
	°	Rh%	Rh%	m/s	°C	°C	mm	Mbar	°C	°C	°C	°C	m/s		mm
2002-07-01 00:00	351	37	96	1,6	21,13	8,42	0,0	999,51	7,36	8,42	20,96	11,81	1,8	0,00	0,0
2002-07-01 00:30	351	37	96	0,0	21,03	7,72	0,0	999,51	6,66	7,72	20,86	11,11	1,2	0,00	0,0
2002-07-01 01:00	351	37	99	0,0	21,03	6,82	0,0	999,51	6,23	6,82	20,86	10,46	0,0	0,00	0,0
2002-07-01 01:30	351	37	98	0,0	21,03	6,42	0,0	999,51	5,68	6,42	20,86	9,98	0,0	0,00	0,0
2002-07-01 02:00	351	37	100	0,0	21,03	5,72	0,0	998,51	5,28	5,72	20,86	9,45	0,0	0,00	0,0
2002-07-01 02:30	351	37	100	0,0	21,03	5,62	0,0	998,51	5,18	5,62	20,86	9,35	0,0	0,00	0,0
2002-07-01 03:00	351	37	99	1,2	21,23	6,12	0,0	998,51	5,53	6,12	21,06	9,76	1,6	0,00	0,0
2002-07-01 03:30	351	37	98	0,0	21,43	5,72	0,0	998,51	4,98	5,72	21,26	9,28	1,6	0,00	0,0
2002-07-01 04:00	351	36	100	0,0	21,73	5,82	0,0	998,51	5,38	5,82	21,52	9,55	0,0	0,00	0,0
2002-07-01 04:30	351	36	100	0,0	22,03	6,12	0,0	998,51	5,68	6,12	21,82	9,85	0,0	0,00	0,0
2002-07-01 05:00	351	36	100	0,0	22,23	6,42	0,0	998,51	5,98	6,42	22,02	10,15	0,0	0,00	0,0
2002-07-01 05:30	351	36	100	0,0	22,23	6,82	0,0	998,51	6,38	6,82	22,02	10,55	0,0	0,00	0,0
2002-07-01 06:00	351	36	100	0,0	22,13	8,42	0,0	998,51	7,97	8,42	21,92	12,15	0,0	0,00	0,0
2002-07-01 06:30	351	36	94	1,4	21,93	10,92	0,0	998,51	9,51	10,92	21,72	14,14	1,4	0,00	0,0
2002-07-01 07:00	351	36	90	0,0	21,83	10,92	0,0	997,50	8,85	10,92	21,62	13,82	1,4	0	0,0
2002-07-01 07:30	351	36	86	0,0	21,63	11,72	0,0	997,50	8,93	11,72	21,42	14,30	0,0	0	0,0
2002-07-01 08:00	186	36	88	0,0	21,53	12,02	0,0	997,50	9,58	12,02	21,32	14,76	0,0	0	0,0
2002-07-01 08:30	198	36	86	0,0	21,43	12,62	0,0	997,50	9,81	12,62	21,22	15,20	0,0	0	0,0
2002-07-01 09:00	173	36	84	0,0	21,33	13,23	0,0	997,50	10,04	13,23	21,12	15,65	2,2	0	0,0
2002-07-01 09:30	192	36	82	2,0	21,33	13,43	0,0	997,50	9,86	13,43	21,12	15,70	2,8	0	0,0
2002-07-01 10:00	133	36	74	2,0	21,23	13,73	0,0	997,50	8,56	13,73	21,02	15,43	2,8	0	0,0
2002-07-01 10:30	191	36	73	0,0	21,23	14,03	0,0	997,50	8,64	14,03	21,02	15,67	3,0	0	0,0
2002-07-01 11:00	193	36	73	2,4	21,13	14,93	0,0	997,50	9,51	13,94	20,92	16,57	3,3	0	0,0
2002-07-01 11:30	271	36	71	0,0	21,13	15,43	0,0	997,50	9,55	15,43	20,92	16,94	3,5	0	0,0
2002-07-01 12:00	109	36	71	2,6	21,13	16,13	0,0	997,50	10,22	15,20	20,92	17,64	4,5	0	0,0
2002-07-01 12:30	188	36	66	2,4	21,13	16,53	0,0	997,50	9,46	15,62	20,92	17,72	4,7	0	0,0
2002-07-01 13:00	154	36	59	1,4	21,13	16,33	0,0	997,50	7,53	16,33	20,92	17,10	4,5	0	0,0
2002-07-01 13:30	148	36	60	2,4	21,13	16,43	0,0	996,50	7,89	15,52	20,92	17,26	4,7	0	0,0
2002-07-01 14:00	231	36	51	1,4	21,13	16,93	0,0	996,50	5,85	16,93	20,92	17,27	4,3	0	0,0
2002-07-01 14:30	275	36	54	1,6	21,13	17,03	0,0	996,50	6,82	17,03	20,92	17,53	4,1	0	0,0
2002-07-01 15:00	310	36	57	3,0	21,23	16,83	0,0	997,50	7,47	15,34	21,02	17,49	4,7	0	0,0
2002-07-01 15:30	319	36	60	2,4	21,23	15,43	0,0	997,50	6,95	14,46	21,02	16,26	4,1	0	0,0
2002-07-01 16:00	336	36	55	0,0	21,23	15,63	0,0	997,50	5,81	15,63	21,02	16,18	3,5	0	0,0
2002-07-01 16:30	147	36	55	1,4	21,23	16,73	0,0	996,50	6,82	16,73	21,02	17,28	2,4	0	0,0
2002-07-01 17:00	130	37	53	2,4	21,43	17,43	0,0	996,50	6,90	16,57	21,26	17,87	3,3	0	0,0
2002-07-01 17:30	104	36	59	0,0	21,33	16,23	0,0	996,50	7,44	16,23	21,12	17,00	3,7	0	0,0
2002-07-01 18:00	85	36	56	1,8	21,33	16,33	0,0	996,50	6,73	16,33	21,12	16,93	3,5	0	0,0
2002-07-01 18:30	130	36	54	3,0	21,33	16,63	0,0	996,50	6,45	15,12	21,12	17,13	3,7	0	0,0
2002-07-01 19:00	153	37	54	3,0	21,33	15,93	0,0	996,50	5,80	14,36	21,16	16,43	4,3	0	0,0
2002-07-01 19:30	139	37	54	2,6	21,33	16,33	0,0	996,50	6,17	15,41	21,16	16,83	4,1	0	0,0
2002-07-01 20:00	153	37	55	1,6	21,33	15,93	0,0	996,50	6,08	15,93	21,16	16,48	3,3	0	0,0
2002-07-01 20:30	158	36	55	2,2	21,23	16,23	0,0	996,50	6,36	16,23	21,02	16,78	3,3	0	0,0
2002-07-01 21:00	159	36	56	1,8	21,23	16,73	0,0	996,50	7,10	16,73	21,02	17,33	3,1	0	0,0
2002-07-01 21:30	163	36	60	1,6	21,23	15,43	0,0	996,50	6,95	15,43	21,02	16,26	3,0	0	0,0
2002-07-01 22:00	108	36	67	1,2	21,13	14,43	0,0	996,50	7,70	14,43	20,92	15,68	2,6	0	0,0
2002-07-01 22:30	109	36	72	1,4	21,13	13,53	0,0	996,50	7,95	13,53	20,92	15,10	3,0	0	0,0

Datum	Vindriktning °	Luftfukt inne Rh%	Luftfukt ute Rh%	Vindhastighet m/s	Temp inne °C	Temp ute °C	Nederb. månad mm	Lufttryck Mbar	Daggpunkt °C	Kyleffekt °C	Vix inne °C	Vix ute °C	Vindby m/s	Korr lufttryck	Nederb./dygn mm
2002-07-01 23:00	129	36	77	1,8	21,03	12,62	0,0	996,50	8,11	12,62	20,82	14,54	2,8	0	0,0
2002-07-01 23:30	119	36	81	1,6	21,03	12,12	0,0	997,50	8,41	12,12	20,82	14,33	2,8	0	0,0
2002-07-02 00:00	96	37	84	1,4	21,03	11,82	0,0	997,50	8,67	11,82	20,86	14,25	2,4	0	0,0
2002-07-02 00:30	133	37	86	3,3	21,03	11,32	0,0	997,50	8,54	8,52	20,86	13,90	3,3	0	0,0
2002-07-02 01:00	111	37	89	1,4	20,93	10,82	0,0	997,50	8,58	10,82	20,76	13,64	3,0	0	0,0
2002-07-02 01:30	89	37	90	1,6	20,93	10,72	0,0	997,50	8,65	10,72	20,76	13,62	2,8	0	0,0
2002-07-02 02:00	104	37	94	1,8	20,93	10,22	0,0	996,50	8,82	10,22	20,76	13,44	3,0	0	0,0
2002-07-02 02:30	110	37	96	2,2	20,93	10,12	0,0	996,50	9,04	10,12	20,76	13,51	3,1	0	0,0
2002-07-02 03:00	77	37	98	1,4	20,83	9,52	0,0	996,50	8,76	9,52	20,66	13,08	3,1	0	0,0
2002-07-02 03:30	88	37	100	1,4	20,83	9,32	0,0	996,50	8,87	9,32	20,66	13,05	3,1	0	0,0
2002-07-02 04:00	100	37	100	1,6	20,83	9,32	0,0	996,50	8,87	9,32	20,66	13,05	2,8	0	0,0
2002-07-02 04:30	119	37	100	1,4	20,83	9,32	0,0	997,50	8,87	9,32	20,66	13,05	2,8	0	0,0
2002-07-02 05:00	68	37	100	1,8	20,83	9,82	0,0	996,50	9,37	9,82	20,66	13,55	2,6	0	0,0
2002-07-02 05:30	110	37	100	1,2	20,73	9,62	0,0	996,50	9,17	9,62	20,56	13,35	2,4	0	0,0
2002-07-02 06:00	129	37	100	1,2	20,83	10,62	0,0	996,50	10,17	10,62	20,66	14,35	3,1	0	0,0
2002-07-02 06:30	117	37	98	0,0	20,83	11,32	0,0	996,50	10,55	11,32	20,66	14,88	2,6	0	0,0
2002-07-02 07:00	146	37	90	2,2	20,93	13,33	0,0	996,50	11,21	13,33	20,76	16,22	3,5	0	0,0
2002-07-02 07:30	112	37	85	2,2	21,13	13,83	0,0	996,50	10,81	13,83	20,96	16,33	4,1	0	0,0
2002-07-02 08:00	126	37	84	3,5	21,23	14,03	0,0	996,50	10,82	11,57	21,06	16,45	5,2	0	0,0
2002-07-02 08:30	156	37	81	2,8	21,33	14,33	0,0	996,50	10,54	12,61	21,16	16,53	4,9	0	0,0
2002-07-02 09:00	132	37	78	4,5	21,33	15,13	0,0	996,50	10,73	10,86	21,16	17,11	6,8	0	0,0
2002-07-02 09:30	138	36	72	4,3	21,33	15,43	0,0	996,50	9,77	11,85	21,12	17,00	7,3	0	0,0
2002-07-02 10:00	147	36	68	4,3	21,33	15,63	0,0	996,50	9,07	12,09	21,12	16,94	6,0	0	0,0
2002-07-02 10:30	143	36	65	5,2	21,23	15,53	0,0	996,50	8,28	11,00	21,02	16,65	6,8	0	0,0
2002-07-02 11:00	151	36	67	3,3	21,23	15,63	0,0	996,50	8,84	13,38	21,02	16,88	6,6	0	0,0
2002-07-02 11:30	110	36	64	4,7	21,13	15,43	0,0	996,50	7,95	11,23	20,92	16,49	8,5	0	0,0
2002-07-02 12:00	127	36	66	3,7	21,13	15,93	0,0	996,50	8,89	13,09	20,92	17,12	7,7	0	0,0
2002-07-02 12:30	87	36	65	4,1	21,03	16,53	0,0	996,50	9,22	13,17	20,82	17,65	7,7	0	0,0
2002-07-02 13:00	148	36	67	6,6	21,03	16,63	0,0	996,50	9,79	11,40	20,82	17,88	8,1	0	0,0
2002-07-02 13:30	130	36	65	3,0	21,03	16,23	0,0	996,50	8,94	14,68	20,82	17,35	7,1	0	0,0
2002-07-02 14:00	189	36	70	6,0	21,03	15,63	0,0	996,50	9,52	10,43	20,82	17,07	7,7	0	0,0
2002-07-02 14:30	151	36	69	4,1	21,03	16,33	0,0	996,50	9,97	12,93	20,82	17,71	8,5	0	0,0
2002-07-02 15:00	162	36	65	3,5	21,03	16,43	0,0	995,50	9,13	14,29	20,82	17,55	8,7	0	0,0
2002-07-02 15:30	158	36	69	5,0	21,03	15,03	0,0	996,50	8,73	10,37	20,82	16,40	10,0	0	0,0
2002-07-02 16:00	155	37	80	5,2	20,93	14,13	0,0	996,50	10,16	9,24	20,76	16,26	9,6	0	0,0
2002-07-02 16:30	136	37	89	3,5	20,93	13,33	0,0	996,50	11,03	10,78	20,76	16,14	7,7	0	0,0
2002-07-02 17:00	120	37	90	2,4	20,93	13,53	0,0	996,50	11,41	12,46	20,76	16,42	5,4	0	0,0
2002-07-02 17:30	97	37	92	3,5	20,93	13,23	0,0	996,50	11,45	10,67	20,76	16,28	6,8	0	0,0
2002-07-02 18:00	139	37	97	2,8	20,93	12,72	0,5	995,50	11,78	10,86	20,76	16,20	5,0	0,5	0,5
2002-07-02 18:30	98	37	98	2,8	20,83	12,42	0,5	995,50	11,65	10,53	20,66	15,98	5,4	0,5	0,5
2002-07-02 19:00	166	37	100	4,3	20,83	12,32	0,5	995,50	11,86	8,12	20,66	16,05	5,0	0	0,5
2002-07-02 19:30	100	37	100	2,4	20,83	12,22	2,0	995,50	11,76	11,09	20,66	15,95	4,3	1,5	2,0
2002-07-02 20:00	126	37	100	1,8	20,83	12,52	2,0	995,50	12,06	12,52	20,66	16,25	4,1	1,5	2,0
2002-07-02 20:30	132	37	100	2,4	20,83	12,42	2,0	995,50	11,96	11,30	20,66	16,15	3,9	0	2,0
2002-07-02 21:00	131	37	100	2,4	20,83	12,22	2,0	995,50	11,76	11,09	20,66	15,95	4,1	0	2,0
2002-07-02 21:30	139	37	100	4,7	20,83	11,92	2,0	995,50	11,46	6,89	20,66	15,65	5,2	0	2,0

Datum	Vindriktning °	Luftfukt inne Rh%	Luftfukt ute Rh%	Vindhastighet m/s	Temp inne °C	Temp ute °C	Nederb. månad mm	Lufttryck Mbar	Daggpunkt °C	Kyleffekt °C	Vix inne °C	Vix ute °C	Vindby m/s	Korr lufttryck	Nederb./dygn mm
2002-07-02 22:00	121	37	100	2,8	20,73	11,82	2,0	995,50	11,36	9,88	20,56	15,55	5,2	0	2,0
2002-07-02 22:30	129	37	100	3,3	20,73	11,72	2,0	995,50	11,26	8,98	20,56	15,45	5,2	0	2,0
2002-07-02 23:00	131	37	100	3,9	20,73	11,52	2,0	995,50	11,07	7,95	20,56	15,25	5,6	0	2,0
2002-07-02 23:30	135	37	100	2,6	20,73	11,02	2,0	995,50	10,57	9,82	20,56	14,75	5,2	0	2,0
2002-07-03 00:00	154	37	100	4,3	20,73	10,72	2,0	995,50	10,27	6,19	20,56	14,45	4,9	0	0,0
2002-07-03 00:30	135	37	100	3,7	20,73	10,42	2,0	995,50	9,97	6,67	20,56	14,15	5,2	0	0,0
2002-07-03 01:00	133	37	100	2,6	20,63	10,22	2,0	995,50	9,77	8,97	20,46	13,95	5,2	0	0,0
2002-07-03 01:30	138	37	100	3,9	20,63	9,72	2,0	996,50	9,27	5,85	20,46	13,45	5,4	0	0,0
2002-07-03 02:00	147	37	100	2,8	20,63	9,52	2,0	996,50	9,07	7,36	20,46	13,25	4,7	0	0,0
2002-07-03 02:30	143	37	100	3,1	20,63	9,32	2,0	996,50	8,87	7,14	20,46	13,05	4,3	0	0,0
2002-07-03 03:00	124	37	100	1,8	20,53	9,12	2,0	996,50	8,67	9,12	20,36	12,85	3,5	0	0,0
2002-07-03 03:30	133	37	100	2,4	20,53	8,92	2,0	996,50	8,47	7,60	20,36	12,65	3,7	0	0,0
2002-07-03 04:00	119	37	100	2,4	20,53	9,22	2,0	996,50	8,77	7,92	20,36	12,95	4,1	0	0,0
2002-07-03 04:30	131	37	100	2,4	20,63	9,12	2,0	996,50	8,67	7,81	20,46	12,85	4,1	0	0,0
2002-07-03 05:00	124	37	100	2,4	20,73	9,32	2,0	996,50	8,87	8,02	20,56	13,05	4,3	0	0,0
2002-07-03 05:30	148	37	100	2,6	20,93	9,52	2,0	996,50	9,07	8,24	20,76	13,25	5,4	0	0,0
2002-07-03 06:00	144	37	100	2,4	21,13	9,92	2,0	996,50	9,47	8,66	20,96	13,65	4,3	0	0,0
2002-07-03 06:30	127	37	97	2,4	21,33	11,02	2,0	996,50	10,10	9,82	21,16	14,49	5,2	0	0,0
2002-07-03 07:00	135	37	93	4,5	21,53	11,62	2,0	996,50	10,04	6,52	21,36	14,76	5,0	0	0,0
2002-07-03 07:30	147	36	89	4,3	21,63	12,02	2,0	996,50	9,76	7,76	21,42	14,84	6,2	0	0,0
2002-07-03 08:00	167	37	84	3,0	21,53	12,62	2,0	996,50	9,45	10,75	21,36	15,05	6,4	0	0,0
2002-07-03 08:30	179	37	78	3,9	21,43	13,53	2,0	996,50	9,18	10,29	21,26	15,51	5,8	0	0,0
2002-07-03 09:00	175	37	77	3,1	21,33	13,83	2,0	996,50	9,27	12,06	21,16	15,74	6,4	0	0,0
2002-07-03 09:30	144	36	76	2,8	21,13	14,43	2,0	996,50	9,65	12,72	20,92	16,27	5,4	0	0,0
2002-07-03 10:00	185	36	77	3,0	21,13	14,13	2,0	996,50	9,56	12,39	20,92	16,04	6,4	0	0,0
2002-07-03 10:30	162	36	73	4,1	21,03	15,13	2,0	996,50	9,70	11,49	20,82	16,77	6,4	0	0,0
2002-07-03 11:00	172	36	61	3,5	20,93	15,63	2,0	996,50	7,39	13,38	20,72	16,52	5,8	0	0,0
2002-07-03 11:30	186	36	65	5,0	20,93	14,93	2,0	996,50	7,71	10,25	20,72	16,05	5,8	0	0,0
2002-07-03 12:00	180	36	66	3,9	20,83	15,63	2,0	996,50	8,61	12,74	20,62	16,82	6,9	0	0,0
2002-07-03 12:30	150	36	61	2,2	20,83	16,23	2,0	996,50	7,96	16,23	20,62	17,12	6,9	0	0,0
2002-07-03 13:00	147	36	59	4,5	20,83	16,03	2,0	996,50	7,25	11,97	20,62	16,80	6,2	0	0,0
2002-07-03 13:30	190	36	59	3,5	20,83	16,43	2,0	996,50	7,63	14,29	20,62	17,20	6,8	0	0,0
2002-07-03 14:00	157	36	61	3,1	20,83	16,93	2,0	996,50	8,61	15,45	20,62	17,82	6,4	0	0,0
2002-07-03 14:30	276	36	67	2,0	20,83	16,03	2,0	997,50	9,22	16,03	20,62	17,28	7,5	0	0,0
2002-07-03 15:00	162	36	64	5,6	20,83	16,43	2,0	997,50	8,89	11,80	20,62	17,49	7,9	0	0,0
2002-07-03 15:30	173	36	55	2,2	20,83	16,33	2,0	997,50	6,45	16,33	20,62	16,88	6,9	0	0,0
2002-07-03 16:00	176	37	75	2,8	20,93	16,53	2,0	998,51	11,46	15,01	20,76	18,31	6,0	0	0,0
2002-07-03 16:30	158	37	66	3,7	21,03	16,53	2,0	997,50	9,46	13,79	20,86	17,72	5,4	0	0,0
2002-07-03 17:00	192	37	55	2,8	21,33	16,93	2,0	997,50	7,01	15,45	21,16	17,48	6,8	0	0,0
2002-07-03 17:30	182	37	58	3,1	21,33	16,43	2,0	998,51	7,36	14,90	21,16	17,14	7,5	0	0,0
2002-07-03 18:00	157	36	60	3,5	21,23	16,23	2,0	998,51	7,70	14,06	21,02	17,06	6,8	0	0,0
2002-07-03 18:30	159	36	64	3,3	21,13	15,83	2,0	998,51	8,32	13,61	20,92	16,89	6,0	0	0,0
2002-07-03 19:00	211	36	60	3,3	21,03	16,43	2,0	999,51	7,89	14,29	20,82	17,26	5,8	0	0,0
2002-07-03 19:30	254	36	57	3,5	21,03	16,83	2,0	999,51	7,47	14,74	20,82	17,49	6,8	0	0,0
2002-07-03 20:00	176	36	56	2,2	20,93	16,23	2,0	1000,51	6,64	16,23	20,72	16,83	4,7	0	0,0
2002-07-03 20:30	194	36	58	3,0	20,93	15,83	2,0	1001,51	6,81	14,25	20,72	16,54	4,7	0	0,0

Datum	Vindriktning °	Luftfukt inne Rh%	Luftfukt ute Rh%	Vindhastighet m/s	Temp inne °C	Temp ute °C	Nederb. månad mm	Luftryck Mbar	Daggpunkt °C	Kyleffekt °C	Vix inne °C	Vix ute °C	Vindby m/s	Korr luftryck	Nederb./dygn mm
2002-07-03 21:00	152	36	59	2,0	20,83	15,83	2,0	1001,51	7,07	15,83	20,62	16,60	3,5	0	0,0
2002-07-03 21:30	157	36	60	3,1	20,83	14,73	2,0	1001,51	6,30	13,05	20,62	15,56	4,9	0	0,0
2002-07-03 22:00	178	36	66	3,0	20,83	13,93	2,0	1001,51	7,00	12,17	20,62	15,11	4,7	0	0,0
2002-07-03 22:30	155	36	71	1,6	20,73	13,12	2,0	1002,51	7,35	13,12	20,52	14,63	3,3	0	0,0
2002-07-03 23:00	257	36	74	1,4	20,73	13,02	2,0	1003,51	7,89	13,02	20,52	14,73	3,7	0	0,0
2002-07-03 23:30	311	36	78	1,4	20,73	12,32	2,0	1003,51	8,02	12,32	20,52	14,31	2,6	0	0,0
2002-07-04 00:00	268	36	80	0,0	20,73	11,82	2,0	1004,51	7,92	11,82	20,52	13,95	2,4	0	0,0
2002-07-04 00:30	268	36	82	1,4	20,63	11,42	2,0	1004,51	7,91	11,42	20,42	13,70	1,8	0	0,0
2002-07-04 01:00	268	36	86	0,0	20,63	10,32	2,0	1005,51	7,56	10,32	20,42	12,90	1,4	0	0,0
2002-07-04 01:30	241	36	87	0,0	20,63	10,12	2,0	1005,51	7,54	10,12	20,42	12,78	1,4	0	0,0
2002-07-04 02:00	240	36	90	0,0	20,63	9,62	2,0	1005,51	7,57	9,62	20,42	12,51	1,2	0	0,0
2002-07-04 02:30	240	36	90	0,0	20,53	9,52	2,0	1006,51	7,47	9,52	20,32	12,41	0,0	0	0,0
2002-07-04 03:00	240	36	92	0,0	20,53	9,02	2,0	1006,51	7,31	9,02	20,32	12,08	0,0	0	0,0
2002-07-04 03:30	240	36	95	0,0	20,53	8,72	2,0	1006,51	7,50	8,72	20,32	12,02	0,0	0	0,0
2002-07-04 04:00	240	36	98	0,0	20,53	8,52	2,0	1006,51	7,77	8,52	20,32	12,08	1,4	0	0,0
2002-07-04 04:30	241	37	95	0,0	20,53	8,52	2,0	1006,51	7,30	8,52	20,36	11,82	0,0	0	0,0
2002-07-04 05:00	241	37	94	0,0	20,43	9,22	2,0	1007,51	7,83	9,22	20,26	12,44	0,0	0	0,0
2002-07-04 05:30	241	37	92	0,0	20,43	10,02	2,0	1007,51	8,29	10,02	20,26	13,08	0,0	0	0,0
2002-07-04 06:00	241	37	88	0,0	20,53	11,42	2,0	1007,51	8,99	11,42	20,36	14,16	0,0	0	0,0
2002-07-04 06:30	241	36	81	0,0	20,53	13,12	2,0	1007,51	9,38	13,12	20,32	15,33	1,4	0	0,0
2002-07-04 07:00	240	36	74	0,0	20,73	14,43	2,0	1008,51	9,24	14,43	20,52	16,14	0,0	0,00	0,0
2002-07-04 07:30	121	36	71	2,0	20,83	15,23	2,0	1008,51	9,36	15,23	20,62	16,74	2,0	0,00	0,0
2002-07-04 08:00	114	36	72	1,8	20,93	14,73	2,0	1008,51	9,10	14,73	20,72	16,30	3,1	0,00	0,0
2002-07-04 08:30	68	36	65	1,2	21,03	14,63	2,0	1008,51	7,43	14,63	20,82	15,75	2,8	0,00	0,0
2002-07-04 09:00	64	36	66	0,0	21,03	14,83	2,0	1009,51	7,85	14,83	20,82	16,02	2,8	0,00	0,0
2002-07-04 09:30	121	36	70	1,6	21,03	15,33	2,0	1009,51	9,24	15,33	20,82	16,77	3,0	0,00	0,0
2002-07-04 10:00	130	36	72	1,2	21,03	15,83	2,0	1009,51	10,15	15,83	20,82	17,40	3,5	0,00	0,0
2002-07-04 10:30	106	36	63	1,8	20,93	16,93	2,0	1009,51	9,11	16,93	20,72	17,93	3,9	0,00	0,0
2002-07-04 11:00	144	36	62	2,8	20,93	17,13	2,0	1009,51	9,05	15,67	20,72	18,08	4,3	0,00	0,0
2002-07-04 11:30	123	36	61	3,3	20,93	18,53	2,0	1009,51	10,11	16,66	20,72	19,42	5,4	0,00	0,0
2002-07-04 12:00	122	36	57	0,0	20,93	17,93	2,0	1009,51	8,49	17,93	20,72	18,59	4,1	0,00	0,0
2002-07-04 12:30	110	36	61	2,2	20,93	18,43	2,0	1009,51	10,02	18,43	20,72	19,32	3,9	0,00	0,0
2002-07-04 13:00	126	36	56	2,2	20,93	18,73	2,0	1009,51	8,96	18,73	20,72	19,34	5,0	0,00	0,0
2002-07-04 13:30	144	36	56	2,8	20,93	18,13	2,0	1009,51	8,40	16,76	20,72	18,74	5,2	0,00	0,0
2002-07-04 14:00	90	36	55	1,8	20,93	18,33	2,0	1009,51	8,30	18,33	20,72	18,88	5,4	0,00	0,0
2002-07-04 14:30	115	36	55	2,4	20,83	17,83	2,0	1009,51	7,84	17,00	20,62	18,38	5,0	0,00	0,0
2002-07-04 15:00	126	36	58	2,4	20,83	18,53	2,0	1008,51	9,32	17,74	20,62	19,25	3,9	0,00	0,0
2002-07-04 15:30	98	36	56	2,0	20,93	18,63	2,0	1008,51	8,86	18,63	20,72	19,24	5,4	0,00	0,0
2002-07-04 16:00	118	36	55	1,4	20,93	18,63	2,0	1008,51	8,58	18,63	20,72	19,18	3,5	0,00	0,0
2002-07-04 16:30	148	36	58	3,1	20,93	18,63	2,0	1008,51	9,41	17,31	20,72	19,35	4,3	0,00	0,0
2002-07-04 17:00	120	37	55	2,2	20,93	18,43	2,0	1008,51	8,40	18,43	20,76	18,98	4,9	0,00	0,0
2002-07-04 17:30	124	37	59	2,0	21,03	17,93	2,0	1008,51	9,03	17,93	20,86	18,70	4,7	0,00	0,0
2002-07-04 18:00	138	37	60	1,2	21,03	17,23	2,0	1008,51	8,64	17,23	20,86	18,06	3,9	0,00	0,0
2002-07-04 18:30	100	37	66	0,0	20,93	17,33	2,0	1008,51	10,22	17,33	20,76	18,52	3,0	0,00	0,0
2002-07-04 19:00	133	37	66	2,8	20,93	17,53	2,0	1008,51	10,41	16,10	20,76	18,72	3,5	0,00	0,0
2002-07-04 19:30	125	37	63	1,6	20,93	17,03	2,0	1008,51	9,21	17,03	20,76	18,03	4,9	0,00	0,0

Datum	Vindriktning °	Luftfukt inne Rh%	Luftfukt ute Rh%	Vindhastighet m/s	Temp inne °C	Temp ute °C	Nederb. månad mm	Lufttryck Mbar	Daggpunkt °C	Kyleffekt °C	Vix inne °C	Vix ute °C	Vindby m/s	Korr lufttryck	Nederb./dygn mm
2002-07-04 20:00	129	37	66	0,0	20,93	16,83	2,0	1008,51	9,75	16,83	20,76	18,02	3,0	0,00	0,0
2002-07-04 20:30	131	37	68	0,0	20,93	16,83	2,0	1008,51	10,21	16,83	20,76	18,14	2,0	0,00	0,0
2002-07-04 21:00	131	37	71	0,0	20,93	16,73	2,0	1008,51	10,79	16,73	20,76	18,24	0,0	0,00	0,0
2002-07-04 21:30	131	37	77	0,0	20,83	16,33	2,0	1008,51	11,69	16,33	20,66	18,24	0,0	0,00	0,0
2002-07-04 22:00	117	37	79	2,0	20,83	15,23	2,0	1008,51	11,03	15,23	20,66	17,29	3,3	0,00	0,0
2002-07-04 22:30	121	37	86	0,0	20,83	14,73	2,0	1007,51	11,87	14,73	20,66	17,31	1,8	0,00	0,0
2002-07-04 23:00	121	37	90	0,0	20,83	14,23	2,0	1007,51	12,09	14,23	20,66	17,12	0,0	0,00	0,0
2002-07-04 23:30	121	37	96	0,0	20,83	13,43	2,0	1007,51	12,32	13,43	20,66	16,81	0,0	0,00	0,0
2002-07-05 00:00	121	37	97	0,0	20,73	12,92	2,0	1007,51	11,98	12,92	20,56	16,40	0,0	0,00	0,0
2002-07-05 00:30	121	37	97	0,0	20,73	12,92	2,0	1007,51	11,98	12,92	20,56	16,40	0,0	0,00	0,0
2002-07-05 01:00	121	37	96	0,0	20,73	12,82	2,0	1007,51	11,72	12,82	20,56	16,21	0,0	0,00	0,0
2002-07-05 01:30	121	37	95	0,0	20,73	12,72	2,0	1006,51	11,46	12,72	20,56	16,03	0,0	0,00	0,0
2002-07-05 02:00	121	37	96	0,0	20,73	12,62	2,0	1006,51	11,52	12,62	20,56	16,01	0,0	0,00	0,0
2002-07-05 02:30	121	37	95	0,0	20,73	12,52	2,0	1006,51	11,26	12,52	20,56	15,83	0,0	0,00	0,0
2002-07-05 03:00	121	37	97	0,0	20,73	12,52	2,0	1006,51	11,59	12,52	20,56	16,00	0,0	0,00	0,0
2002-07-05 03:30	121	37	97	0,0	20,63	12,52	2,0	1006,51	11,59	12,52	20,46	16,00	0,0	0,00	0,0
2002-07-05 04:00	121	37	98	0,0	20,63	12,22	2,0	1006,51	11,45	12,22	20,46	15,78	0,0	0,00	0,0
2002-07-05 04:30	121	37	99	0,0	20,63	12,12	2,0	1006,51	11,51	12,12	20,46	15,77	0,0	0,00	0,0
2002-07-05 05:00	121	37	100	0,0	20,63	12,02	2,0	1005,51	11,56	12,02	20,46	15,75	0,0	0,00	0,0
2002-07-05 05:30	121	37	98	0,0	20,63	12,12	3,0	1005,51	11,35	12,12	20,46	15,68	0,0	1,00	1,0
2002-07-05 06:00	121	37	100	0,0	20,63	12,02	3,0	1005,51	11,56	12,02	20,46	15,75	0,0	1,00	1,0
2002-07-05 06:30	121	37	100	0,0	20,63	12,12	3,0	1005,51	11,66	12,12	20,46	15,85	0,0	0,00	1,0
2002-07-05 07:00	121	37	100	0,0	20,63	12,12	3,0	1005,51	11,66	12,12	20,46	15,85	1,4	0,00	1,0
2002-07-05 07:30	69	37	100	0,0	20,63	12,52	3,0	1005,51	12,06	12,52	20,46	16,25	1,6	0,00	1,0
2002-07-05 08:00	331	37	95	0,0	20,63	12,82	3,0	1005,51	11,56	12,82	20,46	16,13	2,0	0,00	1,0
2002-07-05 08:30	38	37	96	0,0	20,63	12,82	3,0	1005,51	11,72	12,82	20,46	16,21	1,8	0,00	1,0
2002-07-05 09:00	285	37	96	0,0	20,63	12,92	3,0	1005,51	11,82	12,92	20,46	16,31	1,6	0,00	1,0
2002-07-05 09:30	328	37	96	2,2	20,63	13,63	3,0	1004,51	12,52	13,63	20,46	17,01	2,4	0,00	1,0
2002-07-05 10:00	338	37	92	0,0	20,63	13,83	3,0	1004,51	12,05	13,83	20,46	16,88	2,6	0,00	1,0
2002-07-05 10:30	75	37	87	0,0	20,63	14,63	3,0	1004,51	11,95	14,63	20,46	17,28	2,4	0,00	1,0
2002-07-05 11:00	114	37	84	0,0	20,63	14,83	3,0	1004,51	11,60	14,83	20,46	17,25	2,4	0,00	1,0
2002-07-05 11:30	137	38	85	1,8	20,63	15,13	3,0	1004,51	12,08	15,13	20,50	17,63	2,6	0,00	1,0
2002-07-05 12:00	145	38	83	1,6	20,63	15,73	3,0	1004,51	12,29	15,73	20,50	18,08	2,4	0,00	1,0
2002-07-05 12:30	170	38	76	1,2	20,63	16,83	3,0	1004,51	11,96	16,83	20,50	18,67	2,0	0,00	1,0
2002-07-05 13:00	270	38	79	2,0	20,63	17,23	3,0	1004,51	12,96	17,23	20,50	19,29	2,8	0,00	1,0
2002-07-05 13:30	339	38	78	1,6	20,73	17,33	3,0	1004,51	12,86	17,33	20,60	19,32	2,8	0,00	1,0
2002-07-05 14:00	200	38	78	0,0	20,73	16,63	3,0	1004,51	12,18	16,63	20,60	18,61	3,9	0,00	1,0
2002-07-05 14:30	184	38	84	0,0	20,73	16,53	3,0	1004,51	13,26	16,53	20,60	18,95	3,0	0,00	1,0
2002-07-05 15:00	287	38	83	1,2	20,73	16,53	3,0	1005,51	13,07	16,53	20,60	18,88	2,2	0,00	1,0
2002-07-05 15:30	268	38	77	0,0	20,73	16,93	3,0	1004,51	12,27	16,93	20,60	18,84	2,4	0,00	1,0
2002-07-05 16:00	142	38	78	2,0	20,73	17,33	3,0	1004,51	12,86	17,33	20,60	19,32	2,8	0,00	1,0
2002-07-05 16:30	288	38	75	1,6	20,83	17,73	3,0	1004,51	12,62	17,73	20,70	19,51	3,0	0,00	1,0
2002-07-05 17:00	179	38	72	1,4	20,73	17,53	3,0	1004,51	11,78	17,53	20,60	19,10	3,1	0,00	1,0
2002-07-05 17:30	191	38	75	0,0	20,73	17,23	3,0	1004,51	12,14	17,23	20,60	19,01	3,1	0,00	1,0
2002-07-05 18:00	169	38	75	2,2	20,73	17,13	3,0	1004,51	12,04	17,13	20,60	18,91	4,1	0,00	1,0
2002-07-05 18:30	337	38	80	1,4	20,73	16,53	3,0	1005,51	12,48	16,53	20,60	18,66	3,1	0,00	1,0

Datum	Vindriktning °	Luftfukt inne Rh%	Luftfukt ute Rh%	Vindhastighet m/s	Temp inne °C	Temp ute °C	Nederb. månad mm	Lufttryck Mbar	Daggpunkt °C	Kyleffekt °C	Vix inne °C	Vix ute °C	Vindby m/s	Korr lufttryck	Nederb./dygn mm
2002-07-05 19:00	330	38	85	1,6	20,73	15,63	3,0	1005,51	12,57	15,63	20,60	18,13	2,4	0,00	1,0
2002-07-05 19:30	330	38	90	1,2	20,73	15,23	3,0	1005,51	13,08	15,23	20,60	18,12	2,0	0,00	1,0
2002-07-05 20:00	317	38	85	2,0	20,73	16,03	3,0	1005,51	12,96	16,03	20,60	18,53	2,2	0,00	1,0
2002-07-05 20:30	302	38	83	1,4	20,73	16,03	3,0	1005,51	12,58	16,03	20,60	18,38	2,6	0,00	1,0
2002-07-05 21:00	295	38	85	1,2	20,73	15,73	3,0	1005,51	12,66	15,73	20,60	18,23	2,2	0,00	1,0
2002-07-05 21:30	212	38	91	0,0	20,73	15,23	3,0	1005,51	13,25	15,23	20,60	18,20	2,4	0,00	1,0
2002-07-05 22:00	300	38	90	2,6	20,73	14,23	3,0	1005,51	12,09	13,20	20,60	17,12	4,3	0,00	1,0
2002-07-05 22:30	318	39	89	3,0	20,73	13,33	3,0	1006,51	11,03	11,52	20,65	16,14	4,5	0,00	1,0
2002-07-05 23:00	302	39	89	2,0	20,63	12,82	3,0	1006,51	10,54	12,82	20,55	15,64	4,3	0,00	1,0
2002-07-05 23:30	315	39	91	3,5	20,63	12,12	3,0	1006,51	10,20	9,43	20,55	15,10	4,5	0,00	1,0
2002-07-06 00:00	305	39	93	2,0	20,63	11,62	3,0	1006,51	10,04	11,62	20,55	14,76	4,1	0,00	0,0
2002-07-06 00:30	328	38	92	1,4	20,53	11,62	3,0	1006,51	9,87	11,62	20,40	14,68	3,9	0,00	0,0
2002-07-06 01:00	290	38	93	2,2	20,53	11,22	3,0	1006,51	9,65	11,22	20,40	14,36	3,1	0,00	0,0
2002-07-06 01:30	307	39	95	2,6	20,53	10,92	3,0	1006,51	9,68	9,71	20,45	14,23	2,8	0,00	0,0
2002-07-06 02:00	309	39	94	1,6	20,53	11,12	3,0	1007,51	9,71	11,12	20,45	14,34	3,9	0,00	0,0
2002-07-06 02:30	326	39	93	2,6	20,43	11,02	3,0	1007,51	9,45	9,82	20,35	14,16	3,9	0,00	0,0
2002-07-06 03:00	269	39	92	1,6	20,43	10,82	3,0	1007,51	9,08	10,82	20,35	13,88	3,9	0,00	0,0
2002-07-06 03:30	311	39	91	2,6	20,43	10,62	3,0	1007,51	8,72	9,40	20,35	13,60	3,5	0,00	0,0
2002-07-06 04:00	317	39	91	2,0	20,33	10,52	3,0	1007,51	8,62	10,52	20,25	13,50	3,9	0,00	0,0
2002-07-06 04:30	338	39	92	2,6	20,33	10,52	3,0	1007,51	8,79	9,29	20,25	13,58	4,1	0,00	0,0
2002-07-06 05:00	270	38	92	2,2	20,33	10,42	3,0	1007,51	8,69	10,42	20,20	13,48	5,0	0,00	0,0
2002-07-06 05:30	307	38	91	2,2	20,33	10,22	3,0	1007,51	8,32	10,22	20,20	13,20	3,7	0,00	0,0
2002-07-06 06:00	306	38	87	2,6	20,23	11,52	3,0	1007,51	8,92	10,35	20,10	14,18	3,9	0,00	0,0
2002-07-06 06:30	303	38	87	3,1	20,23	11,12	3,0	1007,51	8,52	9,11	20,10	13,78	4,1	0,00	0,0
2002-07-06 07:00	305	38	87	3,0	20,23	11,52	3,0	1007,51	8,92	9,55	20,10	14,18	4,9	0	0,0
2002-07-06 07:30	316	38	85	3,3	20,33	11,62	3,0	1007,51	8,66	8,86	20,20	14,13	4,5	0	0,0
2002-07-06 08:00	311	38	85	2,8	20,33	12,02	3,0	1007,51	9,05	10,09	20,20	14,53	4,5	0	0,0
2002-07-06 08:30	294	38	81	2,6	20,43	12,62	3,0	1007,51	8,89	11,51	20,30	14,83	4,1	0	0,0
2002-07-06 09:00	316	38	79	2,8	20,53	13,12	3,0	1008,51	8,99	11,30	20,40	15,18	5,0	0	0,0
2002-07-06 09:30	281	38	80	1,8	20,63	13,33	3,0	1008,51	9,38	13,33	20,50	15,46	3,5	0	0,0
2002-07-06 10:00	279	38	80	2,8	20,63	13,33	3,0	1008,51	9,38	11,52	20,50	15,46	4,3	0	0,0
2002-07-06 10:30	316	38	80	2,6	20,83	13,23	3,0	1008,51	9,28	12,14	20,70	15,36	3,9	0	0,0
2002-07-06 11:00	309	38	77	3,0	20,83	13,83	3,0	1008,51	9,27	12,06	20,70	15,74	3,9	0	0,0
2002-07-06 11:30	302	38	75	2,4	20,83	14,43	3,0	1008,51	9,44	13,41	20,70	16,20	3,7	0	0,0
2002-07-06 12:00	314	38	72	1,4	20,83	14,73	3,0	1008,51	9,10	14,73	20,70	16,30	3,5	0	0,0
2002-07-06 12:30	297	38	70	2,6	20,83	15,23	3,0	1008,51	9,14	14,25	20,70	16,67	3,7	0	0,0
2002-07-06 13:00	273	38	72	2,4	20,83	15,23	3,0	1008,51	9,58	14,25	20,70	16,80	3,0	0	0,0
2002-07-06 13:30	311	38	70	2,6	20,83	15,23	3,0	1008,51	9,14	14,25	20,70	16,67	3,7	0	0,0
2002-07-06 14:00	191	38	68	2,0	20,83	16,03	3,0	1008,51	9,45	16,03	20,70	17,34	3,7	0	0,0
2002-07-06 14:30	289	38	63	2,0	20,83	16,43	3,0	1008,51	8,64	16,43	20,70	17,43	3,3	0	0,0
2002-07-06 15:00	292	38	63	2,0	20,93	16,93	3,0	1007,51	9,11	16,93	20,80	17,93	3,5	0	0,0
2002-07-06 15:30	180	38	56	1,8	21,03	18,03	3,0	1007,51	8,31	18,03	20,90	18,64	3,3	0	0,0
2002-07-06 16:00	341	38	52	1,6	21,13	16,93	3,0	1007,51	6,15	16,93	21,00	17,32	3,1	0	0,0
2002-07-06 16:30	138	38	55	2,0	21,13	17,43	3,0	1007,51	7,47	17,43	21,00	17,98	2,6	0	0,0
2002-07-06 17:00	351	38	62	0,0	21,13	16,23	3,0	1006,51	8,21	16,23	21,00	17,17	2,8	0	0,0
2002-07-06 17:30	93	38	66	1,8	21,13	16,13	3,0	1007,51	9,08	16,13	21,00	17,32	3,7	0	0,0

Datum	Vindriktning °	Luftfukt inne Rh%	Luftfukt ute Rh%	Vindhastighet m/s	Temp inne °C	Temp ute °C	Nederb. månad mm	Lufttryck Mbar	Daggpunkt °C	Kyleffekt °C	Vix inne °C	Vix ute °C	Vindby m/s	Korr lufttryck	Nederb./dygn mm
2002-07-06 18:00	316	38	68	1,4	21,13	15,63	3,0	1007,51	9,07	15,63	21,00	16,94	2,6	0	0,0
2002-07-06 18:30	331	37	72	0,0	21,03	15,43	3,0	1007,51	9,77	15,43	20,86	17,00	2,0	0	0,0
2002-07-06 19:00	275	38	87	1,8	21,03	13,02	4,5	1007,51	10,39	13,02	20,90	15,68	4,5	1,5	1,5
2002-07-06 19:30	274	38	90	1,6	20,93	12,42	7,5	1008,51	10,32	12,42	20,80	15,32	3,3	4,5	4,5
2002-07-06 20:00	347	38	96	1,6	20,93	10,72	10,5	1007,51	9,64	10,72	20,80	14,11	2,8	6	7,5
2002-07-06 20:30	356	38	99	1,8	20,93	10,62	10,5	1007,51	10,01	10,62	20,80	14,27	2,2	3	7,5
2002-07-06 21:00	337	38	97	1,6	20,93	11,02	10,5	1007,51	10,10	11,02	20,80	14,49	2,2	0	7,5
2002-07-06 21:30	294	38	97	0,0	20,93	11,22	10,5	1007,51	10,29	11,22	20,80	14,69	2,4	0	7,5
2002-07-06 22:00	292	38	97	0,0	20,83	10,72	10,5	1007,51	9,80	10,72	20,70	14,19	1,6	0	7,5
2002-07-06 22:30	292	38	99	0,0	20,83	10,42	10,5	1007,51	9,81	10,42	20,70	14,07	1,4	0	7,5
2002-07-06 23:00	221	38	98	0,0	20,83	10,02	10,5	1008,51	9,26	10,02	20,70	13,58	1,8	0	7,5
2002-07-06 23:30	245	38	98	0,0	20,83	9,52	10,5	1008,51	8,76	9,52	20,70	13,08	1,6	0	7,5
2002-07-07 00:00	232	38	99	0,0	20,83	9,32	10,5	1008,51	8,72	9,32	20,70	12,96	1,2	0	0,0
2002-07-07 00:30	230	38	99	0,0	20,73	9,32	10,5	1008,51	8,72	9,32	20,60	12,96	1,4	0	0,0
2002-07-07 01:00	230	38	100	0,0	20,83	9,22	10,5	1008,51	8,77	9,22	20,70	12,95	1,4	0	0,0
2002-07-07 01:30	268	38	98	0,0	20,83	9,22	10,5	1009,51	8,46	9,22	20,70	12,78	2,0	0	0,0
2002-07-07 02:00	274	38	99	0,0	20,93	9,02	10,5	1009,51	8,42	9,02	20,80	12,66	1,8	0	0,0
2002-07-07 02:30	294	38	100	1,8	21,03	8,72	10,5	1009,51	8,27	8,72	20,90	12,45	1,8	0	0,0
2002-07-07 03:00	310	38	98	0,0	21,23	8,32	10,5	1009,51	7,57	8,32	21,10	11,88	2,0	0	0,0
2002-07-07 03:30	303	38	100	1,6	21,43	7,92	10,5	1009,51	7,47	7,92	21,30	11,65	2,2	0	0,0
2002-07-07 04:00	306	37	99	0,0	21,63	7,92	10,5	1009,51	7,32	7,92	21,46	11,56	1,8	0	0,0
2002-07-07 04:30	221	37	99	0,0	21,73	7,52	10,5	1010,51	6,92	7,52	21,56	11,16	1,4	0	0,0
2002-07-07 05:00	229	37	98	0,0	21,83	8,22	10,5	1010,51	7,47	8,22	21,66	11,78	1,8	0	0,0
2002-07-07 05:30	282	36	97	1,8	21,83	8,42	10,5	1010,51	7,51	8,42	21,62	11,89	2,0	0	0,0
2002-07-07 06:00	283	36	94	1,2	21,73	9,62	10,5	1010,51	8,23	9,62	21,52	12,84	2,4	0	0,0
2002-07-07 06:30	230	36	91	0,0	21,63	11,52	10,5	1010,51	9,61	11,52	21,42	14,50	2,0	0	0,0
2002-07-07 07:00	298	37	86	2,2	21,43	11,62	10,5	1010,51	8,84	11,62	21,26	14,20	3,0	0	0,0
2002-07-07 07:30	316	37	85	2,4	21,33	11,92	10,5	1011,51	8,95	10,77	21,16	14,43	3,1	0	0,0
2002-07-07 08:00	299	37	84	0,0	21,13	12,52	10,5	1011,51	9,35	12,52	20,96	14,95	3,1	0	0,0
2002-07-07 08:30	290	37	79	2,0	21,13	13,23	10,5	1011,51	9,09	13,23	20,96	15,28	3,3	0	0,0
2002-07-07 09:00	293	37	76	2,4	21,03	13,43	10,5	1011,51	8,69	12,35	20,86	15,27	3,0	0	0,0
2002-07-07 09:30	272	37	73	1,6	21,13	13,73	10,5	1011,51	8,35	13,73	20,96	15,37	3,0	0	0,0
2002-07-07 10:00	318	37	63	0,0	21,13	14,23	10,5	1011,51	6,57	14,23	20,96	15,23	2,6	0	0,0
2002-07-07 10:30	215	37	69	1,2	21,13	14,53	10,5	1011,51	8,25	14,53	20,96	15,90	2,8	0	0,0
2002-07-07 11:00	327	37	69	0,0	21,23	14,33	10,5	1011,51	8,06	14,33	21,06	15,70	2,2	0	0,0
2002-07-07 11:30	167	37	69	1,2	21,23	14,63	10,5	1011,51	8,35	14,63	21,06	16,00	2,6	0	0,0
2002-07-07 12:00	296	37	65	0,0	21,33	15,13	10,5	1011,51	7,90	15,13	21,16	16,25	2,4	0	0,0
2002-07-07 12:30	156	37	66	2,0	21,33	15,23	10,5	1011,51	8,23	15,23	21,16	16,42	3,0	0	0,0
2002-07-07 13:00	152	37	62	1,6	21,53	16,33	10,5	1010,51	8,30	16,33	21,36	17,27	3,5	0	0,0
2002-07-07 13:30	75	37	53	0,0	21,63	16,83	10,5	1010,51	6,35	16,83	21,46	17,27	4,3	0	0,0
2002-07-07 14:00	184	37	55	2,0	21,63	17,93	10,5	1010,51	7,93	17,93	21,46	18,48	3,9	0	0,0
2002-07-07 14:30	151	37	53	3,5	21,63	18,13	10,5	1010,51	7,54	16,21	21,46	18,57	4,3	0	0,0
2002-07-07 15:00	101	37	51	2,2	21,73	17,93	10,5	1010,51	6,76	17,93	21,56	18,27	4,9	0	0,0
2002-07-07 15:30	143	37	51	2,2	21,73	17,43	10,5	1010,51	6,31	17,43	21,56	17,77	4,5	0	0,0
2002-07-07 16:00	109	37	53	1,6	21,73	17,43	10,5	1010,51	6,90	17,43	21,56	17,87	4,3	0	0,0
2002-07-07 16:30	128	37	58	0,0	21,63	16,83	10,5	1010,51	7,74	16,83	21,46	17,54	3,3	0	0,0

Datum	Vindriktning °	Luftfukt inne Rh%	Luftfukt ute Rh%	Vindhastighet m/s	Temp inne °C	Temp ute °C	Nederb. månad mm	Lufttryck Mbar	Daggpunkt °C	Kyleffekt °C	Vix inne °C	Vix ute °C	Vindby m/s	Korr lufttryck	Nederb./dygn mm
2002-07-07 17:00	175	37	66	3,5	21,63	16,43	10,5	1010,51	9,37	14,29	21,46	17,62	4,7	0	0,0
2002-07-07 17:30	289	37	88	0,0	21,63	12,32	18,0	1011,51	9,88	12,32	21,46	15,06	5,2	7,5	7,5
2002-07-07 18:00	296	37	91	1,4	21,43	11,42	22,5	1011,51	9,51	11,42	21,26	14,40	1,4	0	12,0
2002-07-07 18:30	333	38	99	2,0	21,23	10,22	24,0	1010,51	9,61	10,22	21,10	13,87	2,8	1,5	13,5
2002-07-07 19:00	351	38	96	0,0	21,23	11,32	24,0	1010,51	10,23	11,32	21,10	14,71	2,6	0	13,5
2002-07-07 19:30	111	38	96	0,0	21,23	12,02	24,0	1010,51	10,93	12,02	21,10	15,41	1,8	0	13,5
2002-07-07 20:00	133	38	95	0,0	21,13	12,02	24,0	1010,51	10,77	12,02	21,00	15,33	2,4	0	13,5
2002-07-07 20:30	133	38	95	0,0	21,13	11,82	24,0	1010,51	10,57	11,82	21,00	15,13	2,0	0	13,5
2002-07-07 21:00	145	38	95	1,4	21,03	12,12	24,0	1010,51	10,86	12,12	20,90	15,43	2,8	0	13,5
2002-07-07 21:30	102	38	96	1,4	21,03	11,32	24,0	1010,51	10,23	11,32	20,90	14,71	3,1	0	13,5
2002-07-07 22:00	116	38	97	0,0	21,03	11,12	24,0	1010,51	10,20	11,12	20,90	14,59	2,8	0	13,5
2002-07-07 22:30	116	38	96	0,0	20,93	10,22	24,0	1010,51	9,14	10,22	20,80	13,61	0,0	0	13,5
2002-07-07 23:00	116	38	96	0,0	20,83	9,42	24,0	1010,51	8,35	9,42	20,70	12,81	0,0	0	13,5
2002-07-07 23:30	116	38	96	0,0	20,83	8,72	24,0	1010,51	7,65	8,72	20,70	12,11	0,0	0	13,5
2002-07-08 00:00	116	38	98	0,0	20,73	8,02	24,0	1010,51	7,27	8,02	20,60	11,58	0,0	0	0,0
2002-07-08 00:30	116	38	99	0,0	20,73	7,72	24,0	1010,51	7,12	7,72	20,60	11,36	1,6	0	0,0
2002-07-08 01:00	116	38	99	0,0	20,63	7,32	24,0	1010,51	6,73	7,32	20,50	10,96	0,0	0	0,0
2002-07-08 01:30	116	38	100	0,0	20,63	7,72	24,0	1010,51	7,28	7,72	20,50	11,45	1,4	0	0,0
2002-07-08 02:00	116	38	100	0,0	20,63	8,02	24,0	1010,51	7,57	8,02	20,50	11,75	1,4	0	0,0
2002-07-08 02:30	116	38	100	0,0	20,73	7,52	24,0	1010,51	7,08	7,52	20,60	11,25	1,4	0	0,0
2002-07-08 03:00	116	38	100	0,0	20,83	7,12	24,0	1010,51	6,68	7,12	20,70	10,85	0,0	0	0,0
2002-07-08 03:30	116	38	100	0,0	21,03	7,22	24,0	1010,51	6,78	7,22	20,90	10,95	1,4	0	0,0
2002-07-08 04:00	116	38	100	0,0	21,23	7,52	24,0	1010,51	7,08	7,52	21,10	11,25	0,0	0	0,0
2002-07-08 04:30	116	38	100	0,0	21,43	7,22	24,0	1010,51	6,78	7,22	21,30	10,95	0,0	0	0,0
2002-07-08 05:00	116	38	100	0,0	21,73	8,02	24,0	1010,51	7,57	8,02	21,60	11,75	0,0	0	0,0
2002-07-08 05:30	116	37	100	0,0	21,83	8,72	24,0	1010,51	8,27	8,72	21,66	12,45	1,4	0	0,0
2002-07-08 06:00	116	37	100	0,0	21,83	8,92	24,0	1010,51	8,47	8,92	21,66	12,65	0,0	0	0,0
2002-07-08 06:30	116	37	100	0,0	21,73	9,32	24,0	1010,51	8,87	9,32	21,56	13,05	2,0	0	0,0
2002-07-08 07:00	151	37	100	1,6	21,53	9,42	24,0	1010,51	8,97	9,42	21,36	13,15	2,4	0,00	0,0
2002-07-08 07:30	143	37	100	0,0	21,43	9,92	24,0	1010,51	9,47	9,92	21,26	13,65	1,8	0,00	0,0
2002-07-08 08:00	155	37	100	0,0	21,33	10,12	24,0	1010,51	9,67	10,12	21,16	13,85	2,0	0,00	0,0
2002-07-08 08:30	155	37	100	0,0	21,13	10,22	24,0	1011,51	9,77	10,22	20,96	13,95	1,2	0,00	0,0
2002-07-08 09:00	158	37	100	0,0	21,03	11,02	24,0	1011,51	10,57	11,02	20,86	14,75	2,6	0,00	0,0
2002-07-08 09:30	155	37	96	0,0	21,03	11,12	24,0	1010,51	10,04	11,12	20,86	14,51	1,4	0,00	0,0
2002-07-08 10:00	166	37	95	1,4	20,93	12,02	24,0	1011,51	10,77	12,02	20,76	15,33	3,1	0,00	0,0
2002-07-08 10:30	187	38	92	0,0	20,93	12,92	24,0	1011,51	11,16	12,92	20,80	15,98	2,2	0,00	0,0
2002-07-08 11:00	143	38	91	0,0	20,83	13,43	24,0	1011,51	11,48	13,43	20,70	16,40	2,6	0,00	0,0
2002-07-08 11:30	147	38	91	2,8	20,83	14,23	24,0	1011,51	12,27	12,50	20,70	17,20	3,5	0,00	0,0
2002-07-08 12:00	130	38	83	2,0	20,83	14,93	24,0	1011,51	11,51	14,93	20,70	17,28	3,0	0,00	0,0
2002-07-08 12:30	122	38	81	1,8	20,83	15,83	24,0	1010,51	12,00	15,83	20,70	18,03	3,5	0,00	0,0
2002-07-08 13:00	198	38	75	2,2	20,83	17,13	24,0	1010,51	12,04	17,13	20,70	18,91	4,5	0,00	0,0
2002-07-08 13:30	168	38	73	3,7	20,83	17,63	24,0	1010,51	12,09	15,07	20,70	19,27	4,7	0,00	0,0
2002-07-08 14:00	155	38	71	0,0	20,83	17,23	24,0	1010,51	11,27	17,23	20,70	18,74	4,9	0,00	0,0
2002-07-08 14:30	321	38	66	3,7	20,83	16,53	24,0	1010,51	9,46	13,79	20,70	17,72	5,0	0,00	0,0
2002-07-08 15:00	332	38	85	3,0	20,73	13,53	24,0	1010,51	10,51	11,73	20,60	16,03	5,6	0,00	0,0
2002-07-08 15:30	315	38	76	0,0	20,73	15,03	24,0	1010,51	10,23	15,03	20,60	16,87	3,7	0,00	0,0

Datum	Vindriktning °	Luftfukt inne Rh%	Luftfukt ute Rh%	Vindhastighet m/s	Temp inne °C	Temp ute °C	Nederb. månad mm	Lufttryck Mbar	Daggpunkt °C	Kyleffekt °C	Vix inne °C	Vix ute °C	Vindby m/s	Korr lufttryck	Nederb./dygn mm
2002-07-08 16:00	173	38	65	1,4	20,83	18,13	24,0	1010,51	10,74	18,13	20,70	19,26	3,1	0,00	0,0
2002-07-08 16:30	190	38	57	2,2	21,13	18,83	24,0	1009,51	9,33	18,83	21,00	19,49	4,3	0,00	0,0
2002-07-08 17:00	201	38	55	2,8	21,13	18,73	24,0	1009,51	8,67	17,42	21,00	19,28	7,1	0,00	0,0
2002-07-08 17:30	157	38	53	2,8	21,23	19,03	24,0	1009,51	8,37	17,74	21,10	19,48	7,3	0,00	0,0
2002-07-08 18:00	195	38	59	4,5	21,13	17,73	24,0	1009,51	8,84	14,08	21,00	18,50	7,9	0,00	0,0
2002-07-08 18:30	156	38	59	4,7	21,03	16,93	24,0	1009,51	8,10	13,09	20,90	17,70	7,9	0,00	0,0
2002-07-08 19:00	123	38	60	4,5	21,03	16,03	24,0	1009,51	7,51	11,97	20,90	16,86	7,7	0,00	0,0
2002-07-08 19:30	157	38	64	2,8	20,93	16,03	24,0	1009,51	8,51	14,47	20,80	17,09	5,6	0,00	0,0
2002-07-08 20:00	165	38	66	4,3	20,93	15,23	24,0	1009,51	8,23	11,61	20,80	16,42	6,9	0,00	0,0
2002-07-08 20:30	146	38	71	4,5	20,83	14,53	24,0	1009,51	8,69	10,11	20,70	16,03	6,0	0,00	0,0
2002-07-08 21:00	181	38	74	3,7	20,73	14,13	24,0	1009,51	8,95	10,99	20,60	15,83	5,4	0,00	0,0
2002-07-08 21:30	152	38	75	2,6	20,73	13,63	24,0	1009,51	8,67	12,56	20,60	15,40	6,4	0,00	0,0
2002-07-08 22:00	145	38	77	2,4	20,63	13,12	24,0	1009,51	8,60	12,04	20,50	15,04	5,2	0,00	0,0
2002-07-08 22:30	163	38	80	2,2	20,63	12,42	24,0	1009,51	8,51	12,42	20,50	14,55	4,7	0,00	0,0
2002-07-08 23:00	157	38	82	2,0	20,63	11,72	24,0	1010,51	8,20	11,72	20,50	14,00	3,5	0,00	0,0
2002-07-08 23:30	137	38	84	2,8	20,63	11,12	24,0	1010,51	7,99	9,11	20,50	13,55	3,7	0,00	0,0
2002-07-09 00:00	98	38	84	3,3	20,53	10,82	24,0	1010,51	7,69	7,96	20,40	13,25	3,9	0,00	0,0
2002-07-09 00:30	143	38	84	2,6	20,53	10,52	24,0	1010,51	7,40	9,29	20,40	12,95	4,5	0,00	0,0
2002-07-09 01:00	171	38	86	3,3	20,53	10,22	24,0	1010,51	7,47	7,28	20,40	12,80	4,3	0,00	0,0
2002-07-09 01:30	151	38	86	2,4	20,43	10,42	24,0	1010,51	7,66	9,19	20,30	13,00	5,6	0,00	0,0
2002-07-09 02:00	169	38	87	3,1	20,43	10,52	24,0	1010,51	7,94	8,46	20,30	13,18	5,0	0,00	0,0
2002-07-09 02:30	155	38	89	2,6	20,43	10,42	24,0	1010,51	8,18	9,19	20,30	13,24	4,3	0,00	0,0
2002-07-09 03:00	134	38	91	3,1	20,33	10,42	24,0	1010,51	8,52	8,35	20,20	13,40	4,5	0,00	0,0
2002-07-09 03:30	154	38	90	3,9	20,33	10,72	24,0	1010,51	8,65	7,02	20,20	13,62	5,2	0,00	0,0
2002-07-09 04:00	170	38	91	2,6	20,33	10,62	24,0	1010,51	8,72	9,40	20,20	13,60	4,5	0,00	0,0
2002-07-09 04:30	153	38	94	3,1	20,33	10,62	24,0	1010,51	9,22	8,57	20,20	13,84	4,7	0,00	0,0
2002-07-09 05:00	152	38	94	3,7	20,43	11,12	24,0	1010,51	9,71	7,48	20,30	14,34	4,7	0,00	0,0
2002-07-09 05:30	146	37	95	2,8	20,53	11,42	24,0	1010,51	10,17	9,44	20,36	14,73	4,7	0,00	0,0
2002-07-09 06:00	148	38	89	3,3	20,73	12,62	24,0	1010,51	10,35	9,99	20,60	15,44	5,0	0,00	0,0
2002-07-09 06:30	141	38	86	3,5	20,93	13,63	24,0	1010,51	10,79	11,12	20,80	16,20	5,4	0,00	0,0
2002-07-09 07:00	144	37	86	2,8	21,13	14,33	24,0	1010,51	11,48	12,61	20,96	16,90	4,3	0,00	0,0
2002-07-09 07:30	145	37	80	2,8	21,33	15,43	24,0	1010,51	11,42	13,81	21,16	17,56	5,6	0,00	0,0
2002-07-09 08:00	166	37	80	2,0	21,33	15,63	24,0	1011,51	11,61	15,63	21,16	17,76	4,3	0,00	0,0
2002-07-09 08:30	153	37	81	3,1	21,23	16,33	24,0	1011,51	12,49	14,79	21,06	18,53	4,9	0,00	0,0
2002-07-09 09:00	193	37	76	3,5	21,13	16,53	24,0	1011,51	11,67	14,40	20,96	18,37	5,0	0,00	0,0
2002-07-09 09:30	163	37	77	3,9	21,03	17,03	24,0	1011,51	12,36	14,37	20,86	18,94	5,6	0,00	0,0
2002-07-09 10:00	168	37	74	3,0	21,03	17,53	24,0	1011,51	12,21	16,10	20,86	19,24	6,0	0,00	0,0
2002-07-09 10:30	156	38	75	3,0	20,93	17,43	24,0	1011,51	12,33	16,00	20,80	19,21	5,0	0,00	0,0
2002-07-09 11:00	150	38	76	4,3	20,93	18,13	24,0	1012,51	13,21	15,10	20,80	19,98	5,0	0,00	0,0
2002-07-09 11:30	188	38	69	3,1	20,83	18,83	24,0	1012,51	12,34	17,52	20,70	20,21	5,6	0,00	0,0
2002-07-09 12:00	166	38	72	3,9	20,83	18,33	24,0	1012,51	12,55	15,89	20,70	19,90	6,4	0,00	0,0
2002-07-09 12:30	202	38	69	3,3	20,83	19,43	24,0	1012,51	12,92	17,68	20,70	20,81	6,6	0,00	0,0
2002-07-09 13:00	151	38	68	3,1	20,83	19,33	24,0	1012,51	12,59	18,07	20,70	20,64	7,9	0,00	0,0
2002-07-09 13:30	158	39	66	3,9	20,83	20,13	24,0	1012,51	12,87	17,99	20,75	21,32	7,3	0,00	0,0
2002-07-09 14:00	161	39	67	4,9	20,83	20,63	24,0	1012,51	13,58	17,67	20,75	21,88	6,8	0,00	0,0
2002-07-09 14:30	141	39	70	5,0	20,93	19,83	24,0	1013,51	13,53	16,42	20,85	21,27	7,5	0,00	0,0

Datum	Vindriktning °	Luftfukt inne Rh%	Luftfukt ute Rh%	Vindhastighet m/s	Temp inne °C	Temp ute °C	Nederb. månad mm	Luftryck Mbar	Daggpunkt °C	Kyleffekt °C	Vix inne °C	Vix ute °C	Vindby m/s	Korr luftryck	Nederb./dygn mm
2002-07-09 15:00	172	40	73	2,6	20,93	19,53	24,0	1013,51	13,91	18,79	20,89	21,17	6,2	0,00	0,0
2002-07-09 15:30	163	40	71	3,5	20,93	19,43	24,0	1013,51	13,37	17,68	20,89	20,94	6,0	0,00	0,0
2002-07-09 16:00	198	40	65	3,0	21,03	20,73	24,0	1013,51	13,19	19,60	20,99	21,86	6,6	0,00	0,0
2002-07-09 16:30	140	40	70	4,5	21,13	20,43	24,0	1013,51	14,10	17,43	21,09	21,87	7,5	0,00	0,0
2002-07-09 17:00	127	40	69	6,9	21,23	20,73	24,0	1013,51	14,15	16,55	21,19	22,11	6,9	0,00	0,0
2002-07-09 17:30	138	41	69	5,0	21,33	21,13	24,0	1013,51	14,53	18,06	21,34	22,51	8,3	0,00	0,0
2002-07-09 18:00	164	41	70	4,9	21,23	20,53	24,0	1013,51	14,19	17,55	21,24	21,97	6,8	0,00	0,0
2002-07-09 18:30	146	41	74	4,5	21,23	20,13	24,0	1013,51	14,71	17,05	21,24	21,84	7,7	0,00	0,0
2002-07-09 19:00	175	41	73	3,0	21,33	20,43	24,0	1014,51	14,78	19,27	21,34	22,07	6,9	0,00	0,0
2002-07-09 19:30	147	41	74	4,3	21,33	20,23	24,0	1014,51	14,81	17,63	21,34	21,94	6,4	0,00	0,0
2002-07-09 20:00	152	41	75	3,1	21,23	20,23	24,0	1014,51	15,02	19,05	21,24	22,01	6,8	0,00	0,0
2002-07-09 20:30	134	42	78	5,4	21,23	19,23	24,0	1014,51	14,69	15,39	21,28	21,22	6,9	0,00	0,0
2002-07-09 21:00	146	42	81	3,0	21,23	18,93	24,0	1014,51	15,01	17,63	21,28	21,13	6,6	0,00	0,0
2002-07-09 21:30	165	42	82	3,0	21,13	18,63	24,0	1014,51	14,92	17,31	21,18	20,91	5,8	0,00	0,0
2002-07-09 22:00	150	42	85	3,9	21,13	18,13	24,0	1015,51	15,01	15,65	21,18	20,63	6,0	0,00	0,0
2002-07-09 22:30	144	42	86	3,3	21,03	17,83	24,0	1015,51	14,90	15,87	21,08	20,41	17,6	0,00	0,0
2002-07-09 23:00	141	42	87	5,8	21,03	17,63	24,0	1015,51	14,89	13,34	21,08	20,28	6,4	0,00	0,0
2002-07-09 23:30	150	42	88	3,7	21,03	17,53	24,0	1015,51	14,98	14,95	21,08	20,26	6,2	0,00	0,0
2002-07-10 00:00	147	42	89	2,4	21,03	17,43	24,0	1015,51	15,06	16,57	21,08	20,24	4,5	0,00	0,0
2002-07-10 00:30	131	42	92	3,5	21,03	17,03	24,0	1015,51	15,20	14,96	21,08	20,08	4,3	0,00	0,0
2002-07-10 01:00	105	42	93	1,8	21,03	16,83	24,0	1015,51	15,18	16,83	21,08	19,96	3,9	0,00	0,0
2002-07-10 01:30	141	42	94	3,0	20,93	16,93	24,0	1015,51	15,45	15,45	20,98	20,15	4,9	0,00	0,0
2002-07-10 02:00	130	42	95	2,4	20,93	16,83	24,0	1015,51	15,52	15,94	20,98	20,13	5,0	0,00	0,0
2002-07-10 02:30	124	42	95	3,5	20,93	16,93	24,0	1015,51	15,62	14,85	20,98	20,23	5,8	0,00	0,0
2002-07-10 03:00	89	42	95	2,0	20,93	16,73	24,0	1015,51	15,42	16,73	20,98	20,03	5,0	0,00	0,0
2002-07-10 03:30	86	42	96	0,0	20,93	16,53	24,0	1015,51	15,39	16,53	20,98	19,91	3,0	0,00	0,0
2002-07-10 04:00	114	42	96	1,6	20,93	16,83	24,0	1015,51	15,69	16,83	20,98	20,21	3,1	0,00	0,0
2002-07-10 04:30	136	42	96	2,0	20,93	16,93	24,0	1015,51	15,79	16,93	20,98	20,31	3,9	0,00	0,0
2002-07-10 05:00	86	42	96	1,6	20,93	16,73	24,0	1015,51	15,59	16,73	20,98	20,11	3,7	0,00	0,0
2002-07-10 05:30	96	42	96	1,4	20,93	16,73	24,0	1015,51	15,59	16,73	20,98	20,11	2,2	0,00	0,0
2002-07-10 06:00	116	42	95	1,4	20,83	17,23	24,0	1015,51	15,92	17,23	20,88	20,53	2,8	0,00	0,0
2002-07-10 06:30	138	42	91	3,1	20,83	18,23	24,0	1015,51	16,21	16,87	20,88	21,20	3,7	0,00	0,0
2002-07-10 07:00	129	42	88	3,0	20,83	18,83	24,0	1015,51	16,26	17,52	20,88	21,56	3,9	0,00	0,0
2002-07-10 07:30	154	42	84	2,8	20,83	19,63	24,0	1014,51	16,28	18,40	20,88	22,06	4,3	0,00	0,0
2002-07-10 08:00	141	42	82	5,6	20,93	20,13	24,0	1014,51	16,38	16,54	20,98	22,41	6,0	0,00	0,0
2002-07-10 08:30	146	42	79	6,6	20,93	20,53	24,0	1014,51	16,16	16,55	20,98	22,59	6,6	0,00	0,0
2002-07-10 09:00	152	42	78	4,9	20,93	20,93	24,0	1015,51	16,34	18,05	20,98	22,92	6,8	0,00	0,0
2002-07-10 09:30	130	42	76	5,0	20,93	21,23	24,0	1015,51	16,20	18,18	20,98	23,08	6,4	0,00	0,0
2002-07-10 10:00	144	43	73	2,8	20,93	22,03	24,0	1015,51	16,31	21,02	21,03	23,67	7,1	0,00	0,0
2002-07-10 10:30	138	43	69	6,4	21,03	22,53	24,0	1014,51	15,86	19,19	21,13	23,91	8,1	0,00	0,0
2002-07-10 11:00	146	43	73	5,0	21,03	21,73	24,0	1014,51	16,02	18,81	21,13	23,37	8,1	0,00	0,0
2002-07-10 11:30	147	43	74	3,7	21,03	22,63	24,0	1015,51	17,11	20,90	21,13	24,34	6,6	0,00	0,0
2002-07-10 12:00	119	43	71	4,9	21,13	23,23	24,0	1015,51	17,00	20,90	21,23	24,74	6,9	0,00	0,0
2002-07-10 12:30	145	43	71	7,7	21,13	23,73	24,0	1015,51	17,48	20,23	21,23	25,24	7,7	0,00	0,0
2002-07-10 13:00	158	44	69	5,4	21,23	23,13	24,0	1015,51	16,44	20,38	21,38	24,51	9,2	0,00	0,0
2002-07-10 13:30	148	44	65	5,4	21,23	23,73	24,0	1015,51	16,02	21,14	21,38	24,86	9,4	0,00	0,0

Datum	Vindriktning °	Luftfukt inne Rh%	Luftfukt ute Rh%	Vindhastighet m/s	Temp inne °C	Temp ute °C	Nederb. månad mm	Lufttryck Mbar	Daggpunkt °C	Kyleffekt °C	Vix inne °C	Vix ute °C	Vindby m/s	Korr lufttryck	Nederb./dygn mm
2002-07-10 14:00	147	44	62	7,3	21,33	24,53	24,0	1015,51	16,00	21,49	21,48	25,48	9,6	0,00	0,0
2002-07-10 14:30	164	44	61	5,2	21,43	25,03	24,0	1015,51	16,20	22,97	21,58	25,92	8,5	0,00	0,0
2002-07-10 15:00	148	44	58	3,9	21,43	25,53	24,0	1015,51	15,83	24,29	21,58	26,25	8,5	0,00	0,0
2002-07-10 15:30	145	44	64	3,3	21,53	24,53	24,0	1015,51	16,52	23,44	21,68	25,60	6,9	0,00	0,0
2002-07-10 16:00	185	44	62	4,7	21,53	24,33	24,0	1015,51	15,81	22,26	21,68	25,28	9,2	0,00	0,0
2002-07-10 16:30	104	44	62	4,3	21,53	23,53	24,0	1015,51	15,06	21,60	21,68	24,48	7,7	0,00	0,0
2002-07-10 17:00	135	44	63	4,7	21,63	23,93	24,0	1015,51	15,70	21,76	21,78	24,94	7,7	0,00	0,0
2002-07-10 17:30	137	44	65	3,0	21,53	23,33	24,0	1015,51	15,64	22,44	21,68	24,46	6,4	0,00	0,0
2002-07-10 18:00	155	44	64	4,3	21,53	23,43	24,0	1015,51	15,49	21,48	21,68	24,50	6,2	0,00	0,0
2002-07-10 18:30	147	44	66	3,9	21,53	23,23	24,0	1015,51	15,80	21,60	21,68	24,42	6,4	0,00	0,0
2002-07-10 19:00	106	44	68	2,4	21,53	22,93	24,0	1015,51	16,01	22,38	21,68	24,25	5,6	0,00	0,0
2002-07-10 19:30	154	44	69	4,1	21,53	22,73	24,0	1015,51	16,05	20,64	21,68	24,11	5,2	0,00	0,0
2002-07-10 20:00	302	44	72	3,9	21,53	22,53	24,0	1015,51	16,56	20,79	21,68	24,11	5,0	0,00	0,0
2002-07-10 20:30	297	44	82	2,4	21,43	19,33	24,0	1016,51	15,60	18,58	21,58	21,61	4,7	0,00	0,0
2002-07-10 21:00	343	44	82	2,0	21,43	19,03	24,0	1016,51	15,31	19,03	21,58	21,31	4,1	0,00	0,0
2002-07-10 21:30	79	44	83	0,0	21,43	19,13	24,0	1016,51	15,60	19,13	21,58	21,48	2,8	0,00	0,0
2002-07-10 22:00	328	44	84	0,0	21,43	18,83	24,0	1016,51	15,50	18,83	21,58	21,26	2,8	0,00	0,0
2002-07-10 22:30	52	44	85	0,0	21,43	18,43	24,0	1016,51	15,30	18,43	21,58	20,93	2,2	0,00	0,0
2002-07-10 23:00	316	44	87	0,0	21,33	17,93	24,0	1016,51	15,19	17,93	21,48	20,59	2,6	0,00	0,0
2002-07-10 23:30	99	44	88	0,0	21,33	17,93	24,0	1016,51	15,37	17,93	21,48	20,66	2,4	0,00	0,0
2002-07-11 00:00	74	44	89	2,0	21,33	18,53	24,0	1016,51	16,14	18,53	21,48	21,34	2,8	0,00	0,0
2002-07-11 00:30	125	44	90	2,4	21,33	18,13	24,0	1016,51	15,93	17,31	21,48	21,02	3,3	0,00	0,0
2002-07-11 01:00	114	44	91	1,6	21,33	17,83	24,0	1016,51	15,82	17,83	21,48	20,80	3,3	0,00	0,0
2002-07-11 01:30	126	44	92	2,6	21,33	17,43	24,0	1015,51	15,60	16,57	21,48	20,48	5,0	0,00	0,0
2002-07-11 02:00	104	44	92	2,4	21,33	17,23	24,0	1016,51	15,40	16,36	21,48	20,28	3,9	0,00	0,0
2002-07-11 02:30	112	44	93	2,6	21,33	16,83	24,0	1015,51	15,18	15,94	21,48	19,96	3,5	0,00	0,0
2002-07-11 03:00	110	43	94	1,8	21,33	16,53	24,0	1016,51	15,05	16,53	21,43	19,75	3,9	0,00	0,0
2002-07-11 03:30	124	43	95	2,2	21,33	16,13	24,0	1016,51	14,83	16,13	21,43	19,43	4,5	0,00	0,0
2002-07-11 04:00	111	43	95	1,8	21,33	15,93	24,0	1016,51	14,63	15,93	21,43	19,23	3,5	0,00	0,0
2002-07-11 04:30	80	43	96	2,2	21,33	15,83	24,0	1016,51	14,70	15,83	21,43	19,21	3,7	0,00	0,0
2002-07-11 05:00	107	43	95	2,2	21,33	16,03	24,0	1016,51	14,73	16,03	21,43	19,33	3,3	0,00	0,0
2002-07-11 05:30	104	43	94	2,2	21,23	16,13	24,0	1016,51	14,66	16,13	21,33	19,35	4,1	0,00	0,0
2002-07-11 06:00	80	43	90	2,2	21,23	17,23	24,0	1015,51	15,05	17,23	21,33	20,12	4,1	0,00	0,0
2002-07-11 06:30	105	43	86	2,8	21,23	18,13	24,0	1015,51	15,20	16,76	21,33	20,71	4,1	0,00	0,0
2002-07-11 07:00	116	43	84	2,8	21,23	18,83	24,0	1015,51	15,50	17,52	21,33	21,26	4,1	0	0,0
2002-07-11 07:30	105	43	81	2,6	21,23	19,43	24,0	1015,51	15,50	18,69	21,33	21,63	4,3	0	0,0
2002-07-11 08:00	100	43	78	2,0	21,33	19,83	24,0	1015,51	15,27	19,83	21,43	21,82	5,8	0	0,0
2002-07-11 08:30	121	43	73	2,6	21,33	20,73	24,0	1014,51	15,06	20,06	21,43	22,37	3,7	0	0,0
2002-07-11 09:00	113	43	70	3,9	21,33	21,23	24,0	1014,51	14,86	19,27	21,43	22,67	4,9	0	0,0
2002-07-11 09:30	80	43	69	2,6	21,33	21,63	24,0	1014,51	15,01	21,01	21,43	23,01	6,9	0	0,0
2002-07-11 10:00	113	43	71	5,0	21,33	22,03	24,0	1014,51	15,86	19,19	21,43	23,54	8,3	0	0,0
2002-07-11 10:30	102	43	72	5,0	21,33	21,93	24,0	1014,51	15,99	19,06	21,43	23,51	7,7	0	0,0
2002-07-11 11:00	105	44	73	2,0	21,43	22,53	24,0	1014,51	16,79	22,53	21,58	24,17	7,9	0	0,0
2002-07-11 11:30	165	44	73	3,5	21,43	22,53	24,0	1014,51	16,79	21,18	21,58	24,17	6,9	0	0,0
2002-07-11 12:00	167	44	71	6,9	21,43	23,03	24,0	1013,51	16,81	19,63	21,58	24,54	9,0	0	0,0
2002-07-11 12:30	144	44	67	8,1	21,53	23,43	24,0	1013,51	16,24	19,65	21,68	24,68	9,4	0	0,0

Datum	Vindriktning °	Luftfukt inne Rh%	Luftfukt ute Rh%	Vindhastighet m/s	Temp inne °C	Temp ute °C	Nederb. månad mm	Luftryck Mbar	Daggpunkt °C	Kyleffekt °C	Vix inne °C	Vix ute °C	Vindby m/s	Korr luftryck	Nederb./dygn mm
2002-07-11 13:00	113	44	64	4,5	21,53	23,63	24,0	1013,51	15,67	21,39	21,68	24,70	8,5	0	0,0
2002-07-11 13:30	130	44	64	3,1	21,63	23,63	24,0	1012,51	15,67	22,77	21,78	24,70	8,7	0	0,0
2002-07-11 14:00	121	44	63	4,7	21,63	23,93	24,0	1012,51	15,70	21,76	21,78	24,94	7,7	0	0,0
2002-07-11 14:30	128	44	66	3,0	21,73	24,03	24,0	1012,51	16,56	23,21	21,88	25,22	8,3	0	0,0
2002-07-11 15:00	83	44	62	3,3	21,73	24,23	24,0	1012,51	15,72	23,10	21,88	25,18	8,5	0	0,0
2002-07-11 15:30	120	44	65	5,0	21,73	23,13	24,0	1011,51	15,46	20,57	21,88	24,26	7,9	0	0,0
2002-07-11 16:00	131	44	69	5,6	21,73	22,23	24,0	1012,51	15,58	19,22	21,88	23,61	8,1	0	0,0
2002-07-11 16:30	127	45	78	3,5	21,83	20,63	24,0	1012,51	16,05	19,03	22,03	22,62	10,4	0	0,0
2002-07-11 17:00	127	45	78	3,5	21,83	20,63	24,0	1012,51	16,05	19,03	22,03	22,62	10,4	0	0,0
2002-07-11 17:30	127	45	78	3,5	21,83	20,63	24,0	1012,51	16,05	19,03	22,03	22,62	10,4	0	0,0
2002-07-11 18:00	127	45	78	3,5	21,83	20,63	24,0	1012,51	16,05	19,03	22,03	22,62	10,4	0	0,0
2002-07-11 18:30	127	45	78	3,5	21,83	20,63	24,0	1012,51	16,05	19,03	22,03	22,62	10,4	0	0,0
2002-07-11 19:00	127	45	78	3,5	21,83	20,63	24,0	1012,51	16,05	19,03	22,03	22,62	10,4	0	0,0
2002-07-11 19:30	127	45	78	3,5	21,83	20,63	24,0	1012,51	16,05	19,03	22,03	22,62	10,4	0	0,0
2002-07-11 20:00	127	45	78	3,5	21,83	20,63	24,0	1012,51	16,05	19,03	22,03	22,62	10,4	0	0,0
2002-07-11 20:30	127	45	78	3,5	21,83	20,63	24,0	1012,51	16,05	19,03	22,03	22,62	10,4	0	0,0
2002-07-11 21:00	127	45	78	3,5	21,83	20,63	24,0	1012,51	16,05	19,03	22,03	22,62	10,4	0	0,0
2002-07-11 21:30	127	45	78	3,5	21,83	20,63	24,0	1012,51	16,05	19,03	22,03	22,62	10,4	0	0,0
2002-07-11 22:00	127	45	78	3,5	21,83	20,63	24,0	1012,51	16,05	19,03	22,03	22,62	10,4	0	0,0
2002-07-11 22:30	127	45	78	3,5	21,83	20,63	24,0	1012,51	16,05	19,03	22,03	22,62	10,4	0	0,0
2002-07-11 23:00	127	45	78	3,5	21,83	20,63	24,0	1012,51	16,05	19,03	22,03	22,62	10,4	0	0,0
2002-07-11 23:30	127	45	78	3,5	21,83	20,63	24,0	1012,51	16,05	19,03	22,03	22,62	10,4	0	0,0
2002-07-12 00:00	127	45	78	3,5	21,83	20,63	24,0	1012,51	16,05	19,03	22,03	22,62	10,4	0	0,0
2002-07-12 00:30	127	45	78	3,5	21,83	20,63	24,0	1012,51	16,05	19,03	22,03	22,62	10,4	0	0,0
2002-07-12 01:00	127	45	78	3,5	21,83	20,63	24,0	1012,51	16,05	19,03	22,03	22,62	10,4	0	0,0
2002-07-12 01:30	127	45	78	3,5	21,83	20,63	24,0	1012,51	16,05	19,03	22,03	22,62	10,4	0	0,0
2002-07-12 02:00	127	45	78	3,5	21,83	20,63	24,0	1012,51	16,05	19,03	22,03	22,62	10,4	0	0,0
2002-07-12 02:30	127	45	78	3,5	21,83	20,63	24,0	1012,51	16,05	19,03	22,03	22,62	10,4	0	0,0
2002-07-12 03:00	127	45	78	3,5	21,83	20,63	24,0	1012,51	16,05	19,03	22,03	22,62	10,4	0	0,0
2002-07-12 03:30	127	45	78	3,5	21,83	20,63	24,0	1012,51	16,05	19,03	22,03	22,62	10,4	0	0,0
2002-07-12 04:00	127	45	78	3,5	21,83	20,63	24,0	1012,51	16,05	19,03	22,03	22,62	10,4	0	0,0
2002-07-12 04:30	127	45	78	3,5	21,83	20,63	24,0	1012,51	16,05	19,03	22,03	22,62	10,4	0	0,0
2002-07-12 05:00	127	45	78	3,5	21,83	20,63	24,0	1012,51	16,05	19,03	22,03	22,62	10,4	0	0,0
2002-07-12 05:30	127	45	78	3,5	21,83	20,63	24,0	1012,51	16,05	19,03	22,03	22,62	10,4	0	0,0
2002-07-12 06:00	127	45	78	3,5	21,83	20,63	24,0	1012,51	16,05	19,03	22,03	22,62	10,4	0	0,0
2002-07-12 06:30	127	45	78	3,5	21,83	20,63	24,0	1012,51	16,05	19,03	22,03	22,62	10,4	0	0,0
2002-07-12 07:00	127	45	78	3,5	21,83	20,63	24,0	1012,51	16,05	19,03	22,03	22,62	10,4	0	0,0
2002-07-12 07:30	127	45	78	3,5	21,83	20,63	24,0	1012,51	16,05	19,03	22,03	22,62	10,4	0	0,0
2002-07-12 08:00	127	45	78	3,5	21,83	20,63	24,0	1012,51	16,05	19,03	22,03	22,62	10,4	0	0,0
2002-07-12 08:30	127	45	78	3,5	21,83	20,63	24,0	1012,51	16,05	19,03	22,03	22,62	10,4	0	0,0
2002-07-12 09:00	127	45	78	3,5	21,83	20,63	24,0	1012,51	16,05	19,03	22,03	22,62	10,4	0	0,0
2002-07-12 09:30	127	45	78	3,5	21,83	20,63	24,0	1012,51	16,05	19,03	22,03	22,62	10,4	0	0,0
2002-07-12 10:00	127	45	78	3,5	21,83	20,63	24,0	1012,51	16,05	19,03	22,03	22,62	10,4	0	0,0
2002-07-12 10:30	127	45	78	3,5	21,83	20,63	24,0	1012,51	16,05	19,03	22,03	22,62	10,4	0	0,0
2002-07-12 11:00	127	45	78	3,5	21,83	20,63	24,0	1012,51	16,05	19,03	22,03	22,62	10,4	0	0,0
2002-07-12 11:30	127	45	78	3,5	21,83	20,63	24,0	1012,51	16,05	19,03	22,03	22,62	10,4	0	0,0

Datum	Vindriktning °	Luftfukt inne Rh%	Luftfukt ute Rh%	Vindhastighet m/s	Temp inne °C	Temp ute °C	Nederb. månad mm	Lufftryck Mbar	Daggpunkt °C	Kyleffekt °C	Vix inne °C	Vix ute °C	Vindby m/s	Korr lufftryck	Nederb./dygn mm
2002-07-12 12:00	127	45	78	3,5	21,83	20,63	24,0	1012,51	16,05	19,03	22,03	22,62	10,4	0	0,0
2002-07-12 12:30	127	45	78	3,5	21,83	20,63	24,0	1012,51	16,05	19,03	22,03	22,62	10,4	0	0,0
2002-07-12 13:00	127	45	78	3,5	21,83	20,63	24,0	1012,51	16,05	19,03	22,03	22,62	10,4	0	0,0
2002-07-12 13:30	127	45	78	3,5	21,83	20,63	24,0	1012,51	16,05	19,03	22,03	22,62	10,4	0	0,0
2002-07-12 14:00	127	45	78	3,5	21,83	20,63	24,0	1012,51	16,05	19,03	22,03	22,62	10,4	0	0,0
2002-07-12 14:30	127	45	78	3,5	21,83	20,63	24,0	1012,51	16,05	19,03	22,03	22,62	10,4	0	0,0
2002-07-12 15:00	127	45	78	3,5	21,83	20,63	24,0	1012,51	16,05	19,03	22,03	22,62	10,4	0	0,0
2002-07-12 15:30	317	46	59	2,8	20,23	18,33	24,0	1018,52	9,40	16,98	20,47	19,10	3,7	0	0,0
2002-07-12 16:00	311	46	58	2,6	20,53	17,93	24,0	1018,52	8,76	17,10	20,77	18,65	5,2	0	0,0
2002-07-12 16:30	287	45	61	4,1	20,93	18,43	24,0	1019,52	10,02	15,46	21,12	19,32	6,2	0	0,0
2002-07-12 17:00	296	45	60	3,1	21,33	18,53	24,0	1019,52	9,85	17,20	21,53	19,36	6,2	0	0,0
2002-07-12 17:30	320	44	55	2,4	21,53	18,63	24,0	1019,52	8,58	17,84	21,68	19,18	6,4	0	0,0
2002-07-12 18:00	324	44	55	3,0	21,43	18,13	24,0	1019,52	8,12	16,76	21,58	18,68	5,8	0	0,0
2002-07-12 18:30	289	43	61	3,0	21,43	18,33	24,0	1019,52	9,92	16,98	21,53	19,22	4,5	0	0,0
2002-07-12 19:00	328	43	60	2,8	21,53	17,03	24,0	1020,52	8,45	15,56	21,63	17,86	4,5	0	0,0
2002-07-12 19:30	328	43	62	3,3	21,53	16,93	24,0	1020,52	8,87	14,85	21,63	17,87	4,3	0	0,0
2002-07-12 20:00	328	43	64	3,0	21,53	16,43	24,0	1020,52	8,89	14,90	21,63	17,49	4,5	0	0,0
2002-07-12 20:30	351	43	69	3,5	21,43	15,73	24,0	1020,52	9,39	13,50	21,53	17,11	4,1	0	0,0
2002-07-12 21:00	351	43	72	1,8	21,43	15,13	24,0	1021,52	9,48	15,13	21,53	16,70	3,7	0	0,0
2002-07-12 21:30	351	43	75	1,6	21,43	14,53	24,0	1021,52	9,54	14,53	21,53	16,30	3,0	0	0,0
2002-07-12 22:00	334	43	76	1,8	21,33	13,93	24,0	1021,52	9,17	13,93	21,43	15,77	7,3	0,5	0,0
2002-07-12 22:30	351	43	77	1,8	21,33	13,23	24,0	1022,52	8,69	13,23	21,43	15,14	2,6	0,5	0,0
2002-07-12 23:00	356	43	78	0,0	21,23	12,42	24,0	1022,52	8,12	12,42	21,33	14,41	2,6	0	0,0
2002-07-12 23:30	356	43	81	0,0	21,23	11,82	24,0	1022,52	8,11	11,82	21,33	14,03	2,2	0	0,0
2002-07-13 00:00	356	43	85	0,0	21,13	10,72	24,0	1022,52	7,78	10,72	21,23	13,23	0,0	0	0,0
2002-07-13 00:30	356	43	84	0,0	21,13	10,42	24,0	1023,52	7,30	10,42	21,23	12,85	0,0	0	0,0
2002-07-13 01:00	356	43	87	1,4	21,13	10,12	24,0	1023,52	7,54	10,12	21,23	12,78	2,0	0	0,0
2002-07-13 01:30	356	43	87	1,4	21,03	10,02	24,0	1023,52	7,44	10,02	21,13	12,68	1,8	0	0,0
2002-07-13 02:00	351	43	88	2,0	21,03	9,82	24,0	1023,52	7,42	9,82	21,13	12,56	2,6	0	0,0
2002-07-13 02:30	351	43	88	1,8	21,03	9,62	24,0	1023,52	7,23	9,62	21,13	12,36	2,8	0	0,0
2002-07-13 03:00	351	42	88	1,4	21,03	9,32	24,0	1024,52	6,93	9,32	21,08	12,06	2,2	0	0,0
2002-07-13 03:30	351	42	89	0,0	20,93	8,62	24,0	1024,52	6,41	8,62	20,98	11,43	1,8	0	0,0
2002-07-13 04:00	351	42	91	0,0	20,93	8,22	24,0	1024,52	6,35	8,22	20,98	11,19	1,4	0	0,0
2002-07-13 04:30	351	42	91	0,0	20,93	8,22	24,0	1025,52	6,35	8,22	20,98	11,19	1,4	0	0,0
2002-07-13 05:00	351	42	93	0,0	20,93	8,62	24,0	1025,52	7,08	8,62	20,98	11,76	0,0	0	0,0
2002-07-13 05:30	351	42	95	1,6	20,83	9,22	24,0	1025,52	7,99	9,22	20,88	12,52	2,2	0	0,0
2002-07-13 06:00	351	42	91	0,0	20,83	10,42	24,0	1025,52	8,52	10,42	20,88	13,40	2,2	0	0,0
2002-07-13 06:30	351	42	85	0,0	20,83	12,32	24,0	1025,52	9,34	12,32	20,88	14,83	1,4	0	0,0
2002-07-13 07:00	351	42	77	0,0	20,83	14,13	24,0	1025,52	9,56	14,13	20,88	16,04	1,6	0	0,0
2002-07-13 07:30	326	42	74	1,6	20,83	14,83	24,0	1025,52	9,62	14,83	20,88	16,54	2,6	1	0,0
2002-07-13 08:00	296	42	73	1,4	20,83	15,33	24,0	1025,52	9,89	15,33	20,88	16,97	3,0	1	0,0
2002-07-13 08:30	302	42	72	2,4	20,83	15,43	24,0	1025,52	9,77	14,46	20,88	17,00	3,7	0	0,0
2002-07-13 09:00	307	42	65	2,4	20,83	15,43	24,0	1025,52	8,18	14,46	20,88	16,55	3,0	0	0,0
2002-07-13 09:30	191	42	67	2,0	20,83	16,33	24,0	1025,52	9,51	16,33	20,88	17,58	3,1	0	0,0
2002-07-13 10:00	326	42	61	1,4	20,83	16,83	24,0	1025,52	8,52	16,83	20,88	17,72	2,8	0	0,0
2002-07-13 10:30	323	42	60	0,0	20,83	17,33	24,0	1025,52	8,73	17,33	20,88	18,16	2,6	0	0,0

Datum	Vindriktning °	Luftfukt inne Rh%	Luftfukt ute Rh%	Vindhastighet m/s	Temp inne °C	Temp ute °C	Nederb. månad mm	Lufftryck Mbar	Daggpunkt °C	Kyleffekt °C	Vix inne °C	Vix ute °C	Vindby m/s	Korr lufftryck	Nederb./dygn mm
2002-07-13 11:00	291	42	55	1,8	20,83	17,83	24,0	1025,52	7,84	17,83	20,88	18,38	3,3	0	0,0
2002-07-13 11:30	314	42	57	2,2	20,83	18,23	24,0	1025,52	8,77	18,23	20,88	18,89	3,1	0	0,0
2002-07-13 12:00	308	42	52	1,4	20,93	18,73	24,0	1025,52	7,80	18,73	20,98	19,12	3,3	0	0,0
2002-07-13 12:30	328	42	48	0,0	20,93	18,23	24,0	1025,52	6,10	18,23	20,98	18,42	4,1	0	0,0
2002-07-13 13:00	311	42	47	2,2	20,93	18,93	24,0	1025,52	6,41	18,93	20,98	19,08	3,9	0	0,0
2002-07-13 13:30	320	42	49	2,8	20,93	19,13	24,0	1025,52	7,24	17,85	20,98	19,37	3,1	0	0,0
2002-07-13 14:00	304	42	51	1,8	21,03	20,03	24,0	1025,52	8,69	20,03	21,08	20,37	3,3	0	0,0
2002-07-13 14:30	351	42	48	0,0	21,03	18,63	24,0	1025,52	6,46	18,63	21,08	18,82	3,3	0	0,0
2002-07-13 15:00	187	42	47	2,8	21,13	21,03	24,0	1025,52	8,31	19,93	21,18	21,18	3,5	0	0,0
2002-07-13 15:30	338	42	47	1,6	21,23	19,53	24,0	1025,52	6,95	19,53	21,28	19,68	2,8	0	0,0
2002-07-13 16:00	343	42	43	3,5	21,33	20,93	24,0	1025,52	6,83	19,37	21,38	20,89	3,7	0	0,0
2002-07-13 16:30	319	42	41	1,4	21,63	20,93	24,0	1025,52	6,08	20,93	21,68	20,80	4,1	0	0,0
2002-07-13 17:00	276	42	45	0,0	21,63	20,63	24,0	1025,52	7,27	20,63	21,68	20,68	2,6	0	0,0
2002-07-13 17:30	356	42	42	0,0	21,63	20,33	24,0	1025,52	5,92	20,33	21,68	20,25	2,2	0	0,0
2002-07-13 18:00	337	41	42	2,4	21,53	20,83	24,0	1025,52	6,37	20,16	21,54	20,75	3,0	0	0,0
2002-07-13 18:30	317	42	46	1,8	21,53	19,43	24,0	1025,52	6,53	19,43	21,58	19,53	3,5	0	0,0
2002-07-13 19:00	341	41	44	0,0	21,53	20,33	24,0	1025,52	6,65	20,33	21,54	20,34	3,0	0	0,0
2002-07-13 19:30	322	42	46	1,6	21,63	19,83	24,0	1025,52	6,89	19,83	21,68	19,93	3,1	0	0,0
2002-07-13 20:00	19	42	48	1,2	21,53	19,43	24,0	1025,52	7,19	19,43	21,58	19,62	3,3	0	0,0
2002-07-13 20:30	333	42	49	1,4	21,53	19,03	24,0	1025,52	7,15	19,03	21,58	19,27	2,0	0	0,0
2002-07-13 21:00	329	42	51	0,0	21,43	18,33	24,0	1025,52	7,13	18,33	21,48	18,67	2,0	0	0,0
2002-07-13 21:30	329	42	53	0,0	21,43	17,93	24,0	1025,52	7,36	17,93	21,48	18,37	1,8	0	0,0
2002-07-13 22:00	329	42	65	0,0	21,43	16,43	24,0	1025,52	9,13	16,43	21,48	17,55	0,0	0	0,0
2002-07-13 22:30	313	42	55	2,2	21,33	15,83	24,0	1025,52	5,99	15,83	21,38	16,38	2,4	0	0,0
2002-07-13 23:00	335	42	61	1,6	21,33	14,63	24,0	1026,52	6,46	14,63	21,38	15,51	2,6	0	0,0
2002-07-13 23:30	310	42	64	1,2	21,33	14,03	24,0	1026,52	6,62	14,03	21,38	15,09	2,2	0	0,0
2002-07-14 00:00	310	42	70	0,0	21,23	13,33	24,0	1026,52	7,33	13,33	21,28	14,77	1,8	0	0,0
2002-07-14 00:30	36	42	69	2,5	21,23	13,12	24,0	1026,52	6,92	12,04	25,29	14,50	2,5	0	0,0
2002-07-14 01:00	68	41	66	2,0	21,23	13,43	24,0	1026,52	6,53	13,43	25,14	14,61	2,7	0	0,0
2002-07-14 01:30	32	41	66	2,9	21,23	13,23	24,0	1026,52	6,34	11,41	24,94	14,41	3,3	0	0,0
2002-07-14 02:00	19	41	67	3,1	21,23	13,02	24,0	1026,52	6,38	11,19	24,84	14,28	3,3	0	0,0
2002-07-14 02:30	34	41	69	2,7	21,23	12,92	24,0	1026,52	6,73	11,08	24,84	14,30	3,5	0	0,0
2002-07-14 03:00	56	41	72	0,0	21,23	12,52	24,0	1026,52	6,99	12,52	24,54	14,10	1,8	0	0,0
2002-07-14 03:30	26	41	74	1,8	21,23	12,22	24,0	1026,52	7,12	12,22	24,44	13,93	2,0	0	0,0
2002-07-14 04:00	16	41	76	2,0	21,23	12,02	24,0	1026,52	7,34	12,02	24,34	13,87	2,7	0	0,0
2002-07-14 04:30	71	41	78	1,2	21,23	11,82	24,0	1026,52	7,54	11,82	24,24	13,81	2,0	0	0,0
2002-07-14 05:00	36	41	81	1,6	20,93	11,42	24,0	1026,52	7,73	11,42	24,24	13,63	1,6	0	0,0
2002-07-14 05:30	35	41	79	2,0	20,93	12,42	24,0	1026,52	8,31	12,42	24,24	14,48	2,5	0	0,0
2002-07-14 06:00	66	41	78	0,0	20,93	13,02	24,0	1026,52	8,70	13,02	25,04	15,01	2,0	0	0,0
2002-07-14 06:30	99	41	77	2,1	20,93	13,73	24,0	1026,52	9,18	13,73	25,34	15,64	3,1	0	0,0
2002-07-14 07:00	29	41	74	1,6	20,93	15,23	24,0	1026,52	10,00	15,23	25,44	16,94	2,0	0	0,0
2002-07-14 07:30	88	42	66	1,2	20,93	17,03	24,0	1026,52	9,94	17,03	20,98	18,22	2,0	0	0,0
2002-07-14 08:00	67	42	64	1,4	21,03	17,83	24,0	1026,52	10,21	17,83	21,08	18,90	2,2	0	0,0
2002-07-14 08:30	122	42	67	0,0	21,03	17,73	24,0	1026,52	10,83	17,73	21,08	18,98	2,0	0	0,0
2002-07-14 09:00	116	42	66	0,0	21,13	17,73	24,0	1026,52	10,60	17,73	21,18	18,92	2,0	0	0,0
2002-07-14 09:30	118	42	66	0,0	21,33	18,43	24,0	1026,52	11,26	18,43	21,38	19,62	2,0	0	0,0

Datum	Vindriktning	Luftfukt inne	Luftfukt ute	Vindhastighet	Temp inne	Temp ute	Nederb. månad	Lufftryck	Daggpunkt	Kyleffekt	Vix inne	Vix ute	Vindby	Korr lufftryck	Nederb./dygn
	°	Rh%	Rh%	m/s	°C	°C	mm	Mbar	°C	°C	°C	°C	m/s		mm
2002-07-14 10:00	196	42	64	2,4	21,43	18,83	24,0	1026,52	11,15	18,05	21,48	19,90	2,4	0	0,0
2002-07-14 10:30	110	42	60	0,0	21,53	19,63	24,0	1026,52	10,88	19,63	21,58	20,46	2,2	0	0,0
2002-07-14 11:00	300	42	57	0,0	21,63	20,43	24,0	1026,52	10,81	20,43	21,68	21,09	2,6	0	0,0
2002-07-14 11:30	332	42	57	0,0	21,63	20,13	24,0	1026,52	10,53	20,13	21,68	20,79	1,8	0	0,0
2002-07-14 12:00	129	42	53	0,0	21,63	20,83	24,0	1026,52	10,03	20,83	21,68	21,28	2,2	0	0,0
2002-07-14 12:30	318	42	48	0,0	21,53	21,53	24,0	1026,52	9,10	21,53	21,58	21,73	4,1	0	0,0
2002-07-14 13:00	185	42	51	0,0	21,53	20,93	24,0	1026,52	9,51	20,93	21,58	21,27	2,2	0	0,0
2002-07-14 13:30	74	42	51	0,0	21,53	20,43	24,0	1026,52	9,05	20,43	21,58	20,77	2,6	0	0,0
2002-07-14 14:00	46	42	49	0,0	21,43	20,53	24,0	1025,52	8,52	20,53	21,48	20,77	2,0	0	0,0
2002-07-14 14:30	189	42	55	0,0	21,43	20,83	24,0	1025,52	10,62	20,83	21,48	21,38	2,0	0	0,0
2002-07-14 15:00	268	42	52	1,4	21,43	20,33	24,0	1025,52	9,27	20,33	21,48	20,72	1,4	0	0,0
2002-07-14 15:30	327	42	53	2,0	21,43	20,03	24,0	1025,52	9,29	20,03	21,48	20,48	2,6	0	0,0
2002-07-14 16:00	103	42	57	0,0	21,43	19,33	24,0	1025,52	9,79	19,33	21,48	19,99	3,3	0	0,0
2002-07-14 16:30	311	42	57	3,1	21,43	20,03	24,0	1025,52	10,44	18,84	21,48	20,69	3,1	0	0,0
2002-07-14 17:00	303	42	56	1,4	21,53	19,73	24,0	1025,52	9,88	19,73	21,58	20,34	4,3	0	0,0
2002-07-14 17:30	331	42	65	1,6	21,53	18,83	24,0	1025,52	11,40	18,83	21,58	19,96	3,5	0	0,0
2002-07-14 18:00	295	42	57	1,8	21,53	19,03	24,0	1025,52	9,51	19,03	21,58	19,69	3,3	0	0,0
2002-07-14 18:30	334	42	63	4,3	21,53	18,93	24,0	1025,52	11,00	16,06	21,58	19,94	5,0	0	0,0
2002-07-14 19:00	327	42	66	1,6	21,63	17,93	24,0	1025,52	10,79	17,93	21,68	19,12	3,9	0	0,0
2002-07-14 19:30	351	42	68	1,4	21,53	17,93	24,0	1025,52	11,26	17,93	21,58	19,24	2,4	0	0,0
2002-07-14 20:00	337	42	71	1,8	21,53	17,23	24,0	1025,52	11,27	17,23	21,58	18,74	2,2	0	0,0
2002-07-14 20:30	326	42	72	1,2	21,43	16,83	24,0	1025,52	11,11	16,83	21,48	18,40	2,0	0	0,0
2002-07-14 21:00	332	42	74	0,0	21,43	16,63	24,0	1025,52	11,35	16,63	21,48	18,34	2,0	0	0,0
2002-07-14 21:30	50	42	77	0,0	21,43	16,23	24,0	1025,52	11,59	16,23	21,48	18,14	1,8	0	0,0
2002-07-14 22:00	56	42	77	0,0	21,33	16,13	24,0	1025,52	11,49	16,13	21,38	18,04	1,6	0	0,0
2002-07-14 22:30	58	42	76	0,0	21,33	16,03	24,0	1025,52	11,19	16,03	21,38	17,87	1,4	0	0,0
2002-07-14 23:00	0	42	81	1,6	21,33	15,53	24,0	1025,52	11,71	15,53	21,38	17,73	1,8	0	0,0
2002-07-14 23:30	0	42	85	0,0	21,33	14,83	24,0	1025,52	11,78	14,83	21,38	17,33	1,8	0	0,0
2002-07-15 00:00	0	42	86	0,0	21,23	14,33	24,0	1025,52	11,48	14,33	21,28	16,90	0,0	0	0,0
2002-07-15 00:30	42	42	90	0,0	21,23	13,43	24,0	1025,52	11,31	13,43	21,28	16,32	0,0	0	0,0
2002-07-15 01:00	340	42	88	0,0	21,23	13,83	24,0	1025,52	11,35	13,83	21,28	16,56	2,2	0	0,0
2002-07-15 01:30	323	42	88	2,2	21,23	13,43	24,0	1024,52	10,96	13,43	21,28	16,16	2,2	0	0,0
2002-07-15 02:00	320	42	79	1,4	21,23	14,13	24,0	1024,52	9,96	14,13	21,28	16,18	2,6	0	0,0
2002-07-15 02:30	331	42	78	2,0	21,13	14,03	24,0	1024,52	9,67	14,03	21,18	16,01	2,4	0	0,0
2002-07-15 03:00	331	42	80	1,2	21,13	13,93	24,0	1024,52	9,96	13,93	21,18	16,06	2,6	0	0,0
2002-07-15 03:30	315	42	82	0,0	21,13	13,83	24,0	1024,52	10,25	13,83	21,18	16,10	2,2	0	0,0
2002-07-15 04:00	315	42	86	0,0	21,13	13,33	24,0	1024,52	10,50	13,33	21,18	15,90	1,4	0	0,0
2002-07-15 04:30	315	42	89	0,0	21,13	12,92	24,0	1024,52	10,64	12,92	21,18	15,74	0,0	0	0,0
2002-07-15 05:00	344	42	82	1,8	21,13	13,53	24,0	1024,52	9,96	13,53	21,18	15,80	3,0	0	0,0
2002-07-15 05:30	330	42	82	1,8	21,03	13,63	24,0	1024,52	10,05	13,63	21,08	15,90	3,0	0	0,0
2002-07-15 06:00	324	42	83	2,0	21,03	13,63	24,0	1024,52	10,24	13,63	21,08	15,98	2,6	0	0,0
2002-07-15 06:30	343	42	86	1,4	21,03	13,53	24,0	1024,52	10,70	13,53	21,08	16,10	2,4	0	0,0
2002-07-15 07:00	343	42	90	0,0	21,03	13,33	24,0	1024,52	11,72	13,33	21,08	16,46	2,0	0,00	0,0
2002-07-15 07:30	343	42	93	0,0	21,03	14,03	24,0	1024,52	12,91	14,03	21,08	17,41	0,0	0,00	0,0
2002-07-15 08:00	318	42	72	0,0	21,03	16,23	24,0	1024,52	11,18	16,23	21,08	18,00	2,4	0,00	0,0
2002-07-15 08:30	340	42	67	0,0	21,03	17,13	24,0	1024,52	10,95	17,13	21,08	18,57	2,6	0,00	0,0

Datum	Vindriktning °	Luftfukt inne Rh%	Luftfukt ute Rh%	Vindhastighet m/s	Temp inne °C	Temp ute °C	Nederb. månad mm	Luftryck Mbar	Daggpunkt °C	Kyleffekt °C	Vix inne °C	Vix ute °C	Vindby m/s	Korr luftryck	Nederb./dygn mm
2002-07-15 09:00	341	42	66	0,0	21,03	17,63	24,0	1024,52	11,20	17,63	21,08	19,01	2,4	0,00	0,0
2002-07-15 09:30	117	42	59	0,0	21,03	18,73	24,0	1023,52	10,56	18,73	21,08	19,68	2,2	0,00	0,0
2002-07-15 10:00	108	42	62	2,0	21,13	19,43	24,0	1023,52	11,96	19,43	21,18	20,56	3,3	0,00	0,0
2002-07-15 10:30	127	42	59	0,0	21,13	19,63	24,0	1023,52	11,40	19,63	21,18	20,58	2,4	0,00	0,0
2002-07-15 11:00	331	42	60	0,0	21,13	19,33	24,0	1023,52	11,37	19,33	21,18	20,34	2,2	0,00	0,0
2002-07-15 11:30	140	42	60	1,8	21,23	20,13	24,0	1022,52	12,13	20,13	21,28	21,14	4,1	0,00	0,0
2002-07-15 12:00	167	42	51	1,4	21,43	20,93	24,0	1022,52	10,42	20,93	21,48	21,43	4,5	0,00	0,0
2002-07-15 12:30	169	42	56	3,0	21,53	21,33	24,0	1022,52	12,20	20,26	21,58	22,10	4,7	0,00	0,0
2002-07-15 13:00	145	42	51	1,2	21,63	22,13	24,0	1022,52	11,52	22,13	21,68	22,63	3,7	0,00	0,0
2002-07-15 13:30	276	42	50	0,0	21,63	21,03	24,0	1022,52	10,21	21,03	21,68	21,48	3,5	0,00	0,0
2002-07-15 14:00	64	42	50	1,4	21,73	21,43	24,0	1021,52	10,58	21,43	21,78	21,88	3,0	0,00	0,0
2002-07-15 14:30	148	42	48	3,0	21,83	22,53	24,0	1021,52	10,98	21,57	21,88	22,88	3,3	0,00	0,0
2002-07-15 15:00	191	42	49	0,0	21,83	22,13	24,0	1021,52	10,92	22,13	21,88	22,53	3,3	0,00	0,0
2002-07-15 15:30	283	42	51	0,0	21,83	21,83	24,0	1021,52	11,25	21,83	21,88	22,33	2,6	0,00	0,0
2002-07-15 16:00	307	42	67	0,0	21,83	19,93	24,0	1021,52	13,62	19,93	21,88	21,37	3,7	0,00	0,0
2002-07-15 16:30	327	42	65	1,4	21,83	19,63	24,0	1021,52	12,87	19,63	21,88	20,94	1,8	0,00	0,0
2002-07-15 17:00	293	42	60	1,2	21,83	20,13	24,0	1021,52	12,13	20,13	21,88	21,14	3,1	0,00	0,0
2002-07-15 17:30	315	42	52	0,0	21,83	20,43	24,0	1020,52	10,25	20,43	21,88	20,98	2,8	0,00	0,0
2002-07-15 18:00	12	42	48	0,0	21,73	21,53	24,0	1020,52	10,06	21,53	21,78	21,87	2,2	0,00	0,0
2002-07-15 18:30	324	42	50	1,8	21,73	21,03	24,0	1020,52	10,21	21,03	21,78	21,48	3,0	0,00	0,0
2002-07-15 19:00	342	42	47	0,0	21,73	20,83	24,0	1020,52	9,11	20,83	21,78	21,12	3,3	0,00	0,0
2002-07-15 19:30	305	42	57	0,0	21,63	20,03	24,0	1020,52	11,25	20,03	21,68	20,86	2,6	0,00	0,0
2002-07-15 20:00	340	42	60	0,0	21,63	19,33	24,0	1020,52	11,37	19,33	21,68	20,34	3,0	0,00	0,0
2002-07-15 20:30	340	42	65	0,0	21,53	18,53	24,0	1020,52	11,83	18,53	21,58	19,84	1,8	0,00	0,0
2002-07-15 21:00	340	42	62	0,0	21,53	18,63	24,0	1020,52	11,21	18,63	21,58	19,76	1,2	0,00	0,0
2002-07-15 21:30	340	42	74	0,0	21,43	17,33	24,0	1020,52	12,65	17,33	21,48	19,24	0,0	0,00	0,0
2002-07-15 22:00	340	42	71	0,0	21,43	16,63	24,0	1020,52	11,35	16,63	21,48	18,34	2,0	0,00	0,0
2002-07-15 22:30	340	42	74	0,0	21,33	16,53	24,0	1020,52	11,88	16,53	21,38	18,44	0,0	0,00	0,0
2002-07-15 23:00	340	42	78	0,0	21,33	16,23	24,0	1020,52	12,39	16,23	21,38	18,43	1,6	0,00	0,0
2002-07-15 23:30	340	42	82	0,0	21,33	16,03	24,0	1021,52	12,96	16,03	21,38	18,53	1,8	0,00	0,0
2002-07-16 00:00	346	42	84	0,0	21,23	15,23	24,0	1021,52	12,54	15,23	21,28	17,88	2,8	0,00	0,0
2002-07-16 00:30	346	42	83	0,0	21,23	15,53	24,0	1021,52	12,65	15,53	21,28	18,11	0,0	0,00	0,0
2002-07-16 01:00	346	42	82	0,0	21,23	15,03	24,0	1021,52	11,98	15,03	21,28	17,53	0,0	0,00	0,0
2002-07-16 01:30	328	42	86	1,2	21,23	14,13	24,0	1021,52	11,82	14,13	21,28	16,94	2,0	0,00	0,0
2002-07-16 02:00	331	42	87	1,2	21,13	13,83	24,0	1021,52	11,70	13,83	21,18	16,72	1,8	0,00	0,0
2002-07-16 02:30	339	42	91	1,2	21,13	13,73	24,0	1021,52	12,28	13,73	21,18	16,94	2,6	0,00	0,0
2002-07-16 03:00	339	42	89	1,2	21,13	13,73	24,0	1021,52	11,95	13,73	21,18	16,78	1,4	0,00	0,0
2002-07-16 03:30	342	42	94	1,6	21,03	13,23	24,0	1021,52	12,28	13,23	21,08	16,70	2,2	0,00	0,0
2002-07-16 04:00	335	42	93	1,2	21,03	13,23	24,0	1021,52	12,12	13,23	21,08	16,61	1,8	0,00	0,0
2002-07-16 04:30	305	42	92	1,4	21,03	13,43	24,0	1021,52	12,15	13,43	21,08	16,73	2,6	0,00	0,0
2002-07-16 05:00	339	42	90	1,8	20,93	13,43	24,0	1020,52	11,82	13,43	20,98	16,56	2,8	0,00	0,0
2002-07-16 05:30	331	42	88	2,2	20,93	13,53	24,0	1020,52	11,58	13,53	20,98	16,50	3,1	0,00	0,0
2002-07-16 06:00	351	42	89	0,0	20,93	13,93	24,0	1020,52	12,14	13,93	20,98	16,98	2,6	0,00	0,0
2002-07-16 06:30	351	42	87	0,0	20,93	14,23	24,0	1020,52	12,09	14,23	20,98	17,12	1,6	0,00	0,0
2002-07-16 07:00	304	42	85	1,4	20,93	15,63	24,0	1021,52	13,11	15,63	20,98	18,36	2,6	0,00	0,0
2002-07-16 07:30	318	42	80	0,0	20,93	16,03	24,0	1020,52	12,58	16,03	20,98	18,38	2,2	0,00	0,0

Datum	Vindriktning °	Luftfukt inne Rh%	Luftfukt ute Rh%	Vindhastighet m/s	Temp inne °C	Temp ute °C	Nederb. månad mm	Lufttryck Mbar	Daggpunkt °C	Kyleffekt °C	Vix inne °C	Vix ute °C	Vindby m/s	Korr lufttryck	Nederb./dygn mm
2002-07-16 08:00	295	42	79	2,0	20,93	16,13	24,0	1020,52	12,49	16,13	20,98	18,40	2,4	0,00	0,0
2002-07-16 08:30	306	42	78	1,6	20,93	16,63	24,0	1020,52	12,78	16,63	20,98	18,83	2,4	0,00	0,0
2002-07-16 09:00	339	42	86	1,4	20,93	15,63	24,0	1020,52	13,29	15,63	20,98	18,44	2,4	0,00	0,0
2002-07-16 09:30	330	43	83	0,0	20,93	16,23	24,0	1020,52	13,34	16,23	21,03	18,81	2,0	0,00	0,0
2002-07-16 10:00	100	42	74	0,0	20,93	17,33	24,0	1020,52	12,65	17,33	20,98	19,24	1,8	0,00	0,0
2002-07-16 10:30	120	42	63	1,2	20,93	18,43	24,0	1020,52	11,26	18,43	20,98	19,62	2,6	0,00	0,0
2002-07-16 11:00	289	42	65	1,8	20,93	18,93	24,0	1020,52	12,21	18,93	20,98	20,24	2,8	0,00	0,0
2002-07-16 11:30	158	42	65	1,8	20,93	19,63	24,0	1020,52	12,87	19,63	20,98	20,94	2,2	0,00	0,0
2002-07-16 12:00	183	42	65	0,0	20,93	20,33	24,0	1020,52	13,54	20,33	20,98	21,64	3,3	0,00	0,0
2002-07-16 12:30	184	42	62	1,2	21,03	20,33	24,0	1020,52	12,81	20,33	21,08	21,46	2,2	0,00	0,0
2002-07-16 13:00	216	42	63	0,0	21,03	20,63	24,0	1020,52	13,34	20,63	21,08	21,82	3,0	0,00	0,0
2002-07-16 13:30	187	42	63	0,0	21,03	21,43	24,0	1019,52	14,10	21,43	21,08	22,62	3,1	0,00	0,0
2002-07-16 14:00	153	42	56	0,0	21,03	21,63	24,0	1019,52	12,48	21,63	21,08	22,40	3,5	0,00	0,0
2002-07-16 14:30	103	43	54	1,4	21,23	21,33	24,0	1019,52	11,65	21,33	21,33	21,99	3,7	0,00	0,0
2002-07-16 15:00	172	43	55	2,6	21,33	22,73	24,0	1019,52	13,23	22,17	21,43	23,45	4,3	0,00	0,0
2002-07-16 15:30	283	42	50	0,0	21,53	23,53	24,0	1018,52	12,51	23,53	21,58	23,98	4,3	0,00	0,0
2002-07-16 16:00	185	42	50	0,0	21,73	22,93	24,0	1018,52	11,96	22,93	21,78	23,38	4,1	0,00	0,0
2002-07-16 16:30	125	42	52	2,2	21,73	22,83	24,0	1018,52	12,46	22,83	21,78	23,38	3,0	0,00	0,0
2002-07-16 17:00	175	42	52	2,0	21,93	22,73	24,0	1018,52	12,37	22,73	21,98	23,28	3,7	0,00	0,0
2002-07-16 17:30	325	42	55	2,2	21,93	22,13	24,0	1018,52	12,67	22,13	21,98	22,85	3,3	0,00	0,0
2002-07-16 18:00	338	42	67	0,0	21,93	19,43	24,0	1018,52	13,15	19,43	21,98	20,87	4,1	0,00	0,0
2002-07-16 18:30	338	42	65	0,0	21,93	20,43	24,0	1018,52	13,63	20,43	21,98	21,74	0,0	0,00	0,0
2002-07-16 19:00	178	42	66	0,0	21,93	20,53	24,0	1018,52	13,96	20,53	21,98	21,91	3,0	0,00	0,0
2002-07-16 19:30	217	42	66	1,2	21,93	20,43	24,0	1018,52	13,87	20,43	21,98	21,81	2,0	0,00	0,0
2002-07-16 20:00	302	42	67	1,4	21,93	20,23	24,0	1018,52	13,91	20,23	21,98	21,67	2,2	0,00	0,0
2002-07-16 20:30	335	42	69	0,0	21,93	19,73	24,0	1018,52	13,88	19,73	21,98	21,31	1,8	0,00	0,0
2002-07-16 21:00	335	42	75	0,0	21,93	18,73	24,0	1018,52	14,21	18,73	21,98	20,72	0,0	0,00	0,0
2002-07-16 21:30	20	42	77	0,0	21,93	18,33	24,0	1018,52	14,23	18,33	21,98	20,46	0,0	0,00	0,0
2002-07-16 22:00	20	42	82	0,0	21,93	17,43	24,0	1018,52	14,33	17,43	21,98	19,93	0,0	0,00	0,0
2002-07-16 22:30	20	42	82	0,0	21,93	17,23	24,0	1018,52	14,13	17,23	21,98	19,73	0,0	0,00	0,0
2002-07-16 23:00	20	42	83	0,0	21,83	16,53	24,0	1018,52	13,63	16,53	21,88	19,11	1,8	0,00	0,0
2002-07-16 23:30	20	42	84	0,0	21,83	16,23	24,0	1018,52	13,52	16,23	21,88	18,88	0,0	0,00	0,0
2002-07-17 00:00	20	42	86	0,0	21,93	16,03	24,0	1018,52	13,69	16,03	21,98	18,84	0,0	0,00	0,0
2002-07-17 00:30	20	42	86	0,0	21,93	15,83	24,0	1018,52	13,49	15,83	21,98	18,64	0,0	0,00	0,0
2002-07-17 01:00	311	42	86	1,2	21,83	15,53	24,0	1018,52	13,20	15,53	21,88	18,34	2,0	0,00	0,0
2002-07-17 01:30	311	42	86	0,0	21,83	15,63	24,0	1019,52	13,29	15,63	21,88	18,44	1,4	0,00	0,0
2002-07-17 02:00	311	42	87	1,2	21,73	15,33	24,0	1019,52	13,18	15,33	21,78	18,22	1,6	0,00	0,0
2002-07-17 02:30	311	42	87	0,0	21,63	15,43	24,0	1019,52	13,27	15,43	21,68	18,32	2,0	0,00	0,0
2002-07-17 03:00	311	42	85	0,0	21,63	15,23	24,0	1019,52	12,72	15,23	21,68	17,96	0,0	0,00	0,0
2002-07-17 03:30	311	42	86	0,0	21,63	14,63	24,0	1019,52	12,31	14,63	21,68	17,44	0,0	0,00	0,0
2002-07-17 04:00	321	42	87	0,0	21,53	14,23	24,0	1018,52	12,09	14,23	21,58	17,12	2,0	0,00	0,0
2002-07-17 04:30	330	43	89	2,4	21,53	13,73	24,0	1018,52	11,95	12,67	21,63	16,78	2,6	0,00	0,0
2002-07-17 05:00	339	43	91	1,2	21,43	13,43	24,0	1018,52	11,99	13,43	21,53	16,64	2,8	0,00	0,0
2002-07-17 05:30	339	42	89	0,0	21,43	13,63	24,0	1018,52	11,85	13,63	21,48	16,68	1,4	0,00	0,0
2002-07-17 06:00	339	42	85	0,0	21,43	15,13	24,0	1018,52	12,62	15,13	21,48	17,86	1,6	0,00	0,0
2002-07-17 06:30	339	43	81	1,4	21,43	15,43	24,0	1018,52	12,18	15,43	21,53	17,85	2,6	0,00	0,0

Datum	Vindriktning °	Luftfukt inne Rh%	Luftfukt ute Rh%	Vindhastighet m/s	Temp inne °C	Temp ute °C	Nederb. månad mm	Luftryck Mbar	Daggpunkt °C	Kyleffekt °C	Vix inne °C	Vix ute °C	Vindby m/s	Korr luftryck	Nederb./dygn mm
2002-07-17 07:00	356	43	75	1,4	21,33	16,73	24,0	1018,52	12,28	16,73	21,43	18,71	2,6	0,00	0,0
2002-07-17 07:30	314	42	73	1,6	21,34	17,03	24,0	1018,52	12,16	17,03	26,78	18,88	2,9	0,00	0,0
2002-07-17 08:00	250	42	74	1,6	21,34	17,43	24,0	1018,52	12,75	17,43	27,08	19,34	2,5	0,00	0,0
2002-07-17 08:30	224	41	77	1,2	21,35	17,33	24,0	1018,52	13,26	17,33	27,02	19,46	2,1	0,00	0,0
2002-07-17 09:00	233	41	73	0,0	21,36	19,03	24,0	1019,52	14,08	19,03	26,88	20,88	1,4	0,00	0,0
2002-07-17 09:30	200	42	71	1,4	21,37	18,93	24,0	1019,52	13,56	18,93	26,69	20,64	1,8	0,00	0,0
2002-07-17 10:00	206	42	71	1,2	21,38	18,93	24,0	1019,52	13,56	18,93	26,29	20,64	1,6	0,00	0,0
2002-07-17 10:30	205	43	76	0,0	21,40	18,33	24,0	1018,52	14,03	18,33	25,93	20,39	0,0	0,00	0,0
2002-07-17 11:00	93	44	85	1,4	21,41	17,53	25,0	1018,52	14,98	17,53	25,78	20,26	1,4	1,12	1,0
2002-07-17 11:30	288	45	80	0,0	21,43	17,93	25,0	1018,52	14,43	17,93	25,73	20,28	1,8	0,00	1,0
2002-07-17 12:00	147	42	74	1,6	21,63	18,83	25,0	1018,52	14,10	18,83	21,68	20,75	2,4	0,00	1,0
2002-07-17 12:30	126	43	77	1,6	21,73	19,33	25,0	1018,52	15,20	19,33	21,83	21,46	3,0	0,00	1,0
2002-07-17 13:00	192	42	73	2,2	21,73	20,03	25,0	1018,52	15,04	20,03	21,78	21,88	3,0	0,00	1,0
2002-07-17 13:30	235	42	74	0,0	21,83	20,03	25,0	1018,52	15,26	20,03	21,88	21,95	3,0	0,00	1,0
2002-07-17 14:00	252	43	84	0,0	21,83	18,73	25,0	1018,52	15,97	18,73	21,93	21,39	3,0	0,00	1,0
2002-07-17 14:30	327	43	85	1,2	21,93	17,93	25,5	1018,52	15,37	17,93	22,03	20,66	2,4	0,50	1,5
2002-07-17 15:00	331	43	82	0,0	22,13	18,03	25,5	1018,52	14,33	18,03	22,23	20,31	2,8	0,00	1,5
2002-07-17 15:30	328	43	84	2,0	22,23	18,63	25,5	1018,52	15,31	18,63	22,33	21,06	3,9	0,00	1,5
2002-07-17 16:00	324	43	80	3,0	22,23	18,93	25,5	1018,52	14,81	17,63	22,33	21,06	4,1	0,00	1,5
2002-07-17 16:30	303	43	81	2,6	22,23	18,53	25,5	1018,52	14,62	17,74	22,33	20,73	4,1	0,00	1,5
2002-07-17 17:00	307	43	78	2,8	22,33	19,03	25,5	1018,52	14,50	17,74	22,43	21,02	4,5	0,00	1,5
2002-07-17 17:30	291	43	74	1,6	22,43	19,73	25,5	1018,52	14,33	19,73	22,53	21,44	4,5	0,00	1,5
2002-07-17 18:00	313	43	78	2,4	22,43	18,03	25,5	1018,52	13,53	17,21	22,53	20,02	4,1	0,00	1,5
2002-07-17 18:30	301	43	81	1,8	22,33	17,93	25,5	1018,52	14,04	17,93	22,43	20,13	3,1	0,00	1,5
2002-07-17 19:00	351	43	83	0,0	22,33	17,73	25,5	1018,52	14,24	17,73	22,43	20,08	3,1	0,00	1,5
2002-07-17 19:30	309	43	85	1,8	22,33	16,93	25,5	1018,52	13,84	16,93	22,43	19,43	4,1	0,00	1,5
2002-07-17 20:00	296	43	86	1,6	22,33	16,13	25,5	1018,52	13,24	16,13	22,43	18,71	3,7	0,00	1,5
2002-07-17 20:30	321	43	86	2,0	22,33	15,33	25,5	1018,52	12,46	15,33	22,43	17,91	4,5	0,00	1,5
2002-07-17 21:00	337	43	84	2,6	22,33	14,83	25,5	1018,52	11,60	13,83	22,43	17,25	3,7	0,00	1,5
2002-07-17 21:30	328	43	87	2,4	22,33	14,33	25,5	1018,52	11,66	13,30	22,43	16,98	4,5	0,00	1,5
2002-07-17 22:00	314	43	88	1,4	22,23	14,13	25,5	1019,52	11,64	14,13	22,33	16,86	3,5	0,00	1,5
2002-07-17 22:30	332	43	88	3,3	22,33	13,73	25,5	1018,52	11,25	11,24	22,43	16,46	4,3	0,00	1,5
2002-07-17 23:00	323	43	88	1,4	22,13	13,53	25,5	1019,52	11,05	13,53	22,23	16,26	5,0	0,00	1,5
2002-07-17 23:30	319	42	90	1,2	22,03	13,33	25,5	1019,52	11,21	13,33	22,08	16,22	3,7	0,00	1,5
2002-07-18 00:00	343	42	88	3,5	21,93	13,12	25,5	1019,52	10,66	10,56	21,98	15,86	4,5	0,00	0,0
2002-07-18 00:30	310	42	90	1,6	21,83	13,12	25,5	1019,52	11,01	13,12	21,88	16,02	2,8	0,00	0,0
2002-07-18 01:00	301	42	90	1,2	21,73	13,23	25,5	1020,52	11,11	13,23	21,78	16,12	2,8	0,00	0,0
2002-07-18 01:30	314	42	93	1,4	21,63	12,82	25,5	1019,52	11,23	12,82	21,68	15,96	2,8	0,00	0,0
2002-07-18 02:00	315	43	94	0,0	21,63	12,62	25,5	1019,52	11,20	12,62	21,73	15,84	2,2	0,00	0,0
2002-07-18 02:30	329	43	96	0,0	21,53	12,22	25,5	1019,52	11,13	12,22	21,63	15,61	2,2	0,00	0,0
2002-07-18 03:00	342	43	94	1,8	21,53	11,62	25,5	1019,52	10,21	11,62	21,63	14,84	3,5	0,00	0,0
2002-07-18 03:30	351	43	95	2,0	21,43	11,22	25,5	1019,52	9,97	11,22	21,53	14,53	3,3	0,00	0,0
2002-07-18 04:00	351	43	95	0,0	21,43	11,22	25,5	1019,52	9,97	11,22	21,53	14,53	2,6	0,00	0,0
2002-07-18 04:30	351	43	95	0,0	21,43	11,32	25,5	1019,52	10,07	11,32	21,53	14,63	1,8	0,00	0,0
2002-07-18 05:00	351	43	96	1,4	21,33	11,02	25,5	1020,52	9,94	11,02	21,43	14,41	1,8	0,00	0,0
2002-07-18 05:30	342	43	95	2,2	21,33	10,92	25,5	1020,52	9,68	10,92	21,43	14,23	3,0	0,00	0,0

Datum	Vindriktning °	Luftfukt inne Rh%	Luftfukt ute Rh%	Vindhastighet m/s	Temp inne °C	Temp ute °C	Nederb. månad mm	Lufttryck Mbar	Daggpunkt °C	Kyleffekt °C	Vix inne °C	Vix ute °C	Vindby m/s	Korr lufttryck	Nederb./dygn mm
2002-07-18 06:00	339	43	97	1,8	21,33	10,72	25,5	1019,52	9,80	10,72	21,43	14,19	3,0	0,00	0,0
2002-07-18 06:30	325	43	98	2,0	21,23	10,82	25,5	1019,52	10,06	10,82	21,33	14,38	3,0	0,00	0,0
2002-07-18 07:00	344	43	96	1,2	21,23	11,02	25,5	1019,52	9,94	11,02	21,33	14,41	3,3	0,00	0,0
2002-07-18 07:30	321	43	96	2,2	21,23	11,12	25,5	1019,52	10,04	11,12	21,33	14,51	3,3	0,00	0,0
2002-07-18 08:00	318	43	96	1,6	21,23	11,42	25,5	1020,52	10,33	11,42	21,33	14,81	3,0	0,00	0,0
2002-07-18 08:30	316	43	95	2,0	21,23	11,72	25,5	1020,52	10,47	11,72	21,33	15,03	3,3	0,00	0,0
2002-07-18 09:00	340	43	94	1,8	21,13	12,02	25,5	1020,52	10,60	12,02	21,23	15,24	3,0	0,00	0,0
2002-07-18 09:30	346	43	91	1,6	21,23	12,22	25,5	1020,52	10,30	12,22	21,33	15,20	3,3	0,00	0,0
2002-07-18 10:00	340	43	91	1,8	21,33	12,72	25,5	1020,52	10,79	12,72	21,43	15,70	3,5	0,00	0,0
2002-07-18 10:30	351	43	86	1,2	21,43	14,03	25,5	1020,52	11,19	14,03	21,53	16,60	3,5	0,00	0,0
2002-07-18 11:00	310	43	83	1,6	21,43	14,33	25,5	1020,52	10,92	14,33	21,53	16,68	3,0	0,00	0,0
2002-07-18 11:30	329	42	80	0,0	21,53	15,03	25,5	1020,52	11,03	15,03	21,58	17,16	2,6	0,00	0,0
2002-07-18 12:00	297	42	78	1,2	21,63	16,03	25,5	1020,52	11,60	16,03	21,68	18,01	3,1	0,00	0,0
2002-07-18 12:30	304	42	81	1,8	21,63	15,93	25,5	1020,52	12,10	15,93	21,68	18,13	3,5	0,00	0,0
2002-07-18 13:00	125	42	80	0,0	21,73	16,03	25,5	1019,52	12,00	16,03	21,78	18,16	3,0	0,00	0,0
2002-07-18 13:30	336	42	79	0,0	21,73	16,03	25,5	1020,52	11,80	16,03	21,78	18,09	2,6	0,00	0,0
2002-07-18 14:00	129	42	79	1,4	21,73	16,63	25,5	1020,52	12,38	16,63	21,78	18,69	2,0	0,00	0,0
2002-07-18 14:30	129	42	77	0,0	21,73	16,93	25,5	1020,52	12,27	16,93	21,78	18,84	2,0	0,00	0,0
2002-07-18 15:00	339	42	77	0,0	21,83	16,23	25,5	1020,52	11,59	16,23	21,88	18,14	2,6	0,00	0,0
2002-07-18 15:30	334	42	79	0,0	21,83	16,33	25,5	1020,52	12,09	16,33	21,88	18,39	3,9	0,00	0,0
2002-07-18 16:00	5	42	79	0,0	21,83	16,63	25,5	1019,52	12,38	16,63	21,88	18,69	1,6	0,00	0,0
2002-07-18 16:30	316	42	77	0,0	21,83	16,93	25,5	1019,52	12,27	16,93	21,88	18,84	1,8	0,00	0,0
2002-07-18 17:00	76	42	72	0,0	21,93	17,83	25,5	1019,52	12,07	17,83	21,98	19,40	2,4	0,00	0,0
2002-07-18 17:30	80	42	73	0,0	21,93	17,63	25,5	1019,52	12,09	17,63	21,98	19,27	2,4	0,00	0,0
2002-07-18 18:00	80	42	74	0,0	21,93	17,43	25,5	1019,52	12,12	17,43	21,98	19,14	1,6	0,00	0,0
2002-07-18 18:30	85	42	75	0,0	21,93	17,23	25,5	1019,52	12,14	17,23	21,98	19,01	1,8	0,00	0,0
2002-07-18 19:00	91	42	78	1,4	21,93	16,93	25,5	1019,52	12,47	16,93	21,98	18,92	2,4	0,00	0,0
2002-07-18 19:30	121	42	80	1,8	21,93	16,63	25,5	1019,52	12,58	16,63	21,98	18,76	2,6	0,00	0,0
2002-07-18 20:00	122	42	83	0,0	21,93	16,33	25,5	1019,52	12,87	16,33	21,98	18,68	2,0	0,00	0,0
2002-07-18 20:30	122	42	86	0,0	21,93	16,33	25,5	1019,52	13,44	16,33	21,98	18,91	1,4	0,00	0,0
2002-07-18 21:00	122	42	85	0,0	22,03	16,13	25,5	1019,52	13,05	16,13	22,08	18,63	0,0	0,00	0,0
2002-07-18 21:30	122	42	86	0,0	22,03	15,93	25,5	1019,52	13,04	15,93	22,08	18,51	1,6	0,00	0,0
2002-07-18 22:00	122	42	88	0,0	22,03	15,73	25,5	1019,52	13,21	15,73	22,08	18,46	0,0	0,00	0,0
2002-07-18 22:30	159	42	93	1,6	22,03	15,23	25,5	1019,52	13,60	15,23	22,08	18,36	2,4	0,00	0,0
2002-07-18 23:00	159	42	94	0,0	21,93	15,03	25,5	1019,52	13,57	15,03	21,98	18,25	2,2	0,00	0,0
2002-07-18 23:30	159	42	94	0,0	21,83	14,93	25,5	1018,52	13,47	14,93	21,88	18,14	1,2	0,00	0,0
2002-07-19 00:00	159	43	96	0,0	21,83	14,53	25,5	1018,52	13,41	14,53	21,93	17,91	0,0	0,00	0,0
2002-07-19 00:30	159	43	97	0,0	21,73	14,03	25,5	1018,52	13,08	14,03	21,83	17,50	0,0	0,00	0,0
2002-07-19 01:00	159	43	98	0,0	21,73	13,83	25,5	1018,52	13,04	13,83	21,83	17,38	0,0	0,00	0,0
2002-07-19 01:30	159	43	98	0,0	21,73	13,93	25,5	1018,52	13,14	13,93	21,83	17,48	0,0	0,00	0,0
2002-07-19 02:00	159	43	99	0,0	21,63	13,83	25,5	1018,52	13,20	13,83	21,73	17,47	1,4	0,00	0,0
2002-07-19 02:30	159	43	99	0,0	21,63	13,93	25,5	1018,52	13,30	13,93	21,73	17,57	1,6	0,00	0,0
2002-07-19 03:00	92	43	99	0,0	21,63	13,93	25,5	1018,52	13,30	13,93	21,73	17,57	1,8	0,00	0,0
2002-07-19 03:30	103	43	100	0,0	21,53	13,83	25,5	1018,52	13,36	13,83	21,63	17,56	2,0	0,00	0,0
2002-07-19 04:00	130	43	100	0,0	21,53	13,73	25,5	1018,52	13,26	13,73	21,63	17,46	2,0	0,00	0,0
2002-07-19 04:30	123	43	100	1,6	21,53	13,73	25,5	1018,52	13,26	13,73	21,63	17,46	3,0	0,00	0,0

Datum	Vindriktning °	Luftfukt inne Rh%	Luftfukt ute Rh%	Vindhastighet m/s	Temp inne °C	Temp ute °C	Nederb. månad mm	Lufttryck Mbar	Daggpunkt °C	Kyleffekt °C	Vix inne °C	Vix ute °C	Vindby m/s	Korr lufttryck	Nederb./dygn mm
2002-07-19 05:00	105	43	100	0,0	21,53	13,73	25,5	1018,52	13,26	13,73	21,63	17,46	2,2	0,00	0,0
2002-07-19 05:30	104	43	100	0,0	21,53	13,83	25,5	1018,52	13,36	13,83	21,63	17,56	1,8	0,00	0,0
2002-07-19 06:00	75	43	100	0,0	21,53	13,83	25,5	1018,52	13,36	13,83	21,63	17,56	2,0	0,00	0,0
2002-07-19 06:30	125	43	100	1,2	21,43	13,93	25,5	1018,52	13,46	13,93	21,53	17,66	2,0	0,00	0,0
2002-07-19 07:00	93	43	100	0,0	21,43	14,33	25,5	1018,52	13,86	14,33	21,53	18,06	2,0	0	0,0
2002-07-19 07:30	92	43	100	0,0	21,43	14,63	25,5	1018,52	14,16	14,63	21,53	18,36	1,4	0	0,0
2002-07-19 08:00	96	43	100	0,0	21,53	14,73	25,5	1018,52	14,26	14,73	21,63	18,46	1,8	0	0,0
2002-07-19 08:30	117	43	100	1,4	21,53	15,13	25,5	1018,52	14,66	15,13	21,63	18,86	2,6	0	0,0
2002-07-19 09:00	128	43	99	0,0	21,53	15,43	25,5	1018,52	14,79	15,43	21,63	19,07	2,6	0	0,0
2002-07-19 09:30	125	43	96	0,0	21,53	15,93	25,5	1018,52	14,80	15,93	21,63	19,31	2,4	0	0,0
2002-07-19 10:00	150	43	93	0,0	21,53	16,73	25,5	1018,52	15,08	16,73	21,63	19,86	2,4	0	0,0
2002-07-19 10:30	106	43	89	1,4	21,53	17,33	25,5	1018,52	14,97	17,33	21,63	20,14	2,2	0	0,0
2002-07-19 11:00	125	43	83	1,4	21,53	18,53	25,5	1018,52	15,02	18,53	21,63	20,88	3,3	0	0,0
2002-07-19 11:30	151	43	77	1,6	21,53	19,23	25,5	1018,52	14,48	19,23	21,63	21,15	3,0	0	0,0
2002-07-19 12:00	161	43	75	3,1	21,53	19,33	25,5	1018,52	14,16	18,07	21,63	21,11	3,1	0	0,0
2002-07-19 12:30	130	43	82	2,4	21,53	18,53	25,5	1018,52	14,82	17,74	21,63	20,81	3,7	0	0,0
2002-07-19 13:00	145	43	79	2,2	21,63	18,73	25,5	1017,52	14,41	18,73	21,73	20,79	3,3	0	0,0
2002-07-19 13:30	106	43	75	1,8	21,63	19,33	25,5	1017,52	14,16	19,33	21,73	21,11	4,1	0	0,0
2002-07-19 14:00	136	43	71	2,8	21,63	20,23	25,5	1017,52	14,14	19,05	21,73	21,74	3,7	0	0,0
2002-07-19 14:30	129	43	76	2,6	21,63	19,03	25,5	1017,52	14,08	18,26	21,73	20,88	4,5	0	0,0
2002-07-19 15:00	73	43	81	0,0	21,63	18,63	25,5	1017,52	14,72	18,63	21,73	20,83	3,3	0	0,0
2002-07-19 15:30	161	43	78	2,4	21,63	19,03	25,5	1017,52	14,50	18,26	21,73	21,02	3,5	0	0,0
2002-07-19 16:00	111	43	76	2,2	21,63	19,13	25,5	1017,52	14,18	19,13	21,73	20,98	4,7	0	0,0
2002-07-19 16:30	137	43	78	2,6	21,63	19,03	25,5	1017,52	14,50	18,26	21,73	21,02	5,0	0	0,0
2002-07-19 17:00	143	43	83	2,6	21,63	18,43	25,5	1017,52	14,92	17,63	21,73	20,78	4,3	0	0,0
2002-07-19 17:30	146	43	88	2,2	21,63	17,83	25,5	1017,52	15,27	17,83	21,73	20,56	3,7	0	0,0
2002-07-19 18:00	187	43	92	1,8	21,63	18,03	25,5	1017,52	16,19	18,03	21,73	21,08	3,0	0	0,0
2002-07-19 18:30	191	43	91	0,0	21,63	17,93	25,5	1017,52	15,91	17,93	21,73	20,90	2,8	0	0,0
2002-07-19 19:00	191	43	92	0,0	21,63	17,73	25,5	1017,52	15,89	17,73	21,73	20,78	0,0	0	0,0
2002-07-19 19:30	191	43	92	1,2	21,53	17,53	25,5	1016,51	15,70	17,53	21,63	20,58	1,2	0	0,0
2002-07-19 20:00	191	43	91	0,0	21,53	17,03	25,5	1016,51	15,03	17,03	21,63	20,00	0,0	0	0,0
2002-07-19 20:30	191	43	92	0,0	21,53	16,63	25,5	1016,51	14,81	16,63	21,63	19,68	0,0	0	0,0
2002-07-19 21:00	191	43	96	0,0	21,53	16,03	26,5	1016,51	14,90	16,03	21,63	19,41	0,0	1	1,0
2002-07-19 21:30	191	44	97	0,0	21,53	15,63	26,5	1016,51	14,67	15,63	21,68	19,10	0,0	1	1,0
2002-07-19 22:00	191	44	98	0,0	21,53	15,43	26,5	1016,51	14,63	15,43	21,68	18,98	0,0	0	1,0
2002-07-19 22:30	191	44	99	0,0	21,53	14,83	26,5	1016,51	14,20	14,83	21,68	18,47	0,0	0	1,0
2002-07-19 23:00	191	44	100	0,0	21,53	14,63	26,5	1016,51	14,16	14,63	21,68	18,36	0,0	0	1,0
2002-07-19 23:30	191	44	98	0,0	21,43	14,63	26,5	1016,51	13,84	14,63	21,58	18,18	0,0	0	1,0
2002-07-20 00:00	191	44	97	0,0	21,43	14,53	26,5	1016,51	13,57	14,53	21,58	18,00	0,0	0	0,0
2002-07-20 00:30	191	44	98	0,0	21,43	14,13	26,5	1015,51	13,34	14,13	21,58	17,68	0,0	0	0,0
2002-07-20 01:00	194	44	100	0,0	21,43	13,93	26,5	1015,51	13,46	13,93	21,58	17,66	0,0	0	0,0
2002-07-20 01:30	194	43	100	0,0	21,43	14,13	26,5	1015,51	13,66	14,13	21,53	17,86	0,0	0	0,0
2002-07-20 02:00	193	44	100	0,0	21,43	14,23	26,5	1015,51	13,76	14,23	21,58	17,96	0,0	0	0,0
2002-07-20 02:30	193	44	100	0,0	21,43	14,13	26,5	1014,51	13,66	14,13	21,58	17,86	0,0	0	0,0
2002-07-20 03:00	193	44	100	0,0	21,43	14,33	26,5	1015,51	13,86	14,33	21,58	18,06	0,0	0	0,0
2002-07-20 03:30	193	44	100	0,0	21,43	14,23	27,5	1014,51	13,76	14,23	21,58	17,96	0,0	1	1,0

Datum	Vindriktning °	Luftfukt inne Rh%	Luftfukt ute Rh%	Vindhastighet m/s	Temp inne °C	Temp ute °C	Nederb. månad mm	Luftryck Mbar	Daggpunkt °C	Kyleffekt °C	Vix inne °C	Vix ute °C	Vindby m/s	Korr luftryck	Nederb./dygn mm
2002-07-20 04:00	193	44	100	0,0	21,33	14,13	27,5	1014,51	13,66	14,13	21,48	17,86	0,0	1	1,0
2002-07-20 04:30	193	44	100	0,0	21,33	14,03	28,5	1014,51	13,56	14,03	21,48	17,76	0,0	1	2,0
2002-07-20 05:00	306	44	100	0,0	21,33	14,03	29,5	1014,51	13,56	14,03	21,48	17,76	1,4	2	3,0
2002-07-20 05:30	333	44	100	0,0	21,33	14,03	31,5	1014,51	13,56	14,03	21,48	17,76	2,0	3	5,0
2002-07-20 06:00	318	44	100	1,6	21,33	14,03	32,5	1014,51	13,56	14,03	21,48	17,76	2,2	3	6,0
2002-07-20 06:30	321	44	100	1,2	21,33	14,13	32,5	1014,51	13,66	14,13	21,48	17,86	2,6	1	6,0
2002-07-20 07:00	321	44	100	0,0	21,33	14,23	33,0	1014,51	13,76	14,23	21,48	17,96	2,0	0,5	6,5
2002-07-20 07:30	321	44	100	2,0	21,33	14,33	33,0	1013,51	13,86	14,33	21,48	18,06	2,2	0	6,5
2002-07-20 08:00	334	44	100	0,0	21,33	14,33	33,0	1014,51	13,86	14,33	21,48	18,06	2,4	0	6,5
2002-07-20 08:30	332	44	100	1,6	21,33	14,53	33,0	1013,51	14,06	14,53	21,48	18,26	2,6	0	6,5
2002-07-20 09:00	337	44	100	1,4	21,33	14,73	33,0	1013,51	14,26	14,73	21,48	18,46	2,4	0	6,5
2002-07-20 09:30	316	44	100	0,0	21,33	14,73	33,0	1013,51	14,26	14,73	21,48	18,46	2,4	0	6,5
2002-07-20 10:00	331	44	100	0,0	21,33	15,03	34,0	1013,51	14,56	15,03	21,48	18,76	2,6	1	7,5
2002-07-20 10:30	322	44	100	1,2	21,33	15,23	34,0	1014,51	14,76	15,23	21,48	18,96	2,4	1	7,5
2002-07-20 11:00	320	44	99	0,0	21,33	15,63	34,0	1013,51	14,99	15,63	21,48	19,27	2,4	0	7,5
2002-07-20 11:30	319	44	98	1,4	21,33	15,83	34,0	1013,51	15,03	15,83	21,48	19,38	2,2	0	7,5
2002-07-20 12:00	299	44	100	1,4	21,33	16,03	34,0	1014,51	15,55	16,03	21,48	19,76	2,2	0	7,5
2002-07-20 12:30	338	44	100	0,0	21,33	16,13	34,0	1014,51	15,65	16,13	21,48	19,86	2,0	0	7,5
2002-07-20 13:00	288	44	100	0,0	21,33	16,43	34,0	1014,51	15,95	16,43	21,48	20,16	1,6	0	7,5
2002-07-20 13:30	296	44	99	0,0	21,33	16,53	34,5	1014,51	15,89	16,53	21,48	20,17	1,6	0,5	8,0
2002-07-20 14:00	343	44	99	0,0	21,33	16,53	35,5	1014,51	15,89	16,53	21,48	20,17	2,0	1,5	9,0
2002-07-20 14:30	302	44	99	0,0	21,33	16,53	36,0	1014,51	15,89	16,53	21,48	20,17	1,6	1,5	9,5
2002-07-20 15:00	324	44	99	0,0	21,33	16,83	36,0	1014,51	16,19	16,83	21,48	20,47	1,8	0,5	9,5
2002-07-20 15:30	258	44	98	0,0	21,43	17,23	36,0	1014,51	16,42	17,23	21,58	20,78	1,8	0	9,5
2002-07-20 16:00	291	44	95	0,0	21,43	17,73	37,0	1014,51	16,41	17,73	21,58	21,03	1,8	1	10,5
2002-07-20 16:30	337	44	94	0,0	21,43	18,43	37,0	1014,51	16,93	18,43	21,58	21,65	1,8	1	10,5
2002-07-20 17:00	290	44	90	0,0	21,53	18,93	37,0	1014,51	16,72	18,93	21,68	21,82	2,4	0	10,5
2002-07-20 17:30	290	44	87	1,4	21,53	18,63	37,0	1014,51	15,87	18,63	21,68	21,29	2,4	0	10,5
2002-07-20 18:00	328	44	87	1,2	21,53	18,93	37,0	1014,51	16,17	18,93	21,68	21,59	2,4	0	10,5
2002-07-20 18:30	269	44	88	0,0	21,53	18,83	37,0	1014,51	16,26	18,83	21,68	21,56	2,8	0	10,5
2002-07-20 19:00	263	44	93	0,0	21,53	18,53	37,0	1014,51	16,86	18,53	21,68	21,67	2,4	0	10,5
2002-07-20 19:30	301	44	90	0,0	21,53	18,43	37,0	1014,51	16,23	18,43	21,68	21,32	2,0	0	10,5
2002-07-20 20:00	301	44	92	0,0	21,53	18,23	37,0	1014,51	16,39	18,23	21,68	21,28	0,0	0	10,5
2002-07-20 20:30	301	44	93	0,0	21,53	18,03	37,0	1013,51	16,37	18,03	21,68	21,16	0,0	0	10,5
2002-07-20 21:00	301	44	93	0,0	21,53	17,73	37,0	1014,51	16,07	17,73	21,68	20,86	0,0	0	10,5
2002-07-20 21:30	301	44	95	0,0	21,63	17,03	37,0	1014,51	15,72	17,03	21,78	20,33	0,0	0	10,5
2002-07-20 22:00	301	44	97	0,0	21,63	16,43	37,0	1014,51	15,46	16,43	21,78	19,90	0,0	0	10,5
2002-07-20 22:30	340	44	91	2,0	21,63	16,13	37,0	1014,51	14,14	16,13	21,78	19,10	2,0	0	10,5
2002-07-20 23:00	346	44	88	1,2	21,53	15,23	37,0	1014,51	12,72	15,23	21,68	17,96	2,6	0	10,5
2002-07-20 23:30	345	44	91	0,0	21,63	14,43	37,0	1014,51	12,46	14,43	21,78	17,40	1,8	0	10,5
2002-07-21 00:00	345	44	94	0,0	21,83	13,53	37,0	1014,51	12,09	13,53	21,98	16,74	1,6	0	0,0
2002-07-21 00:30	342	44	93	1,4	22,13	13,02	37,0	1014,51	11,42	13,02	22,28	16,16	2,4	0	0,0
2002-07-21 01:00	337	44	93	0,0	22,03	12,62	37,0	1014,51	11,03	12,62	22,18	15,76	2,2	0	0,0
2002-07-21 01:30	339	43	96	2,0	21,93	11,82	37,5	1014,51	10,73	11,82	22,03	15,21	2,0	0,5	0,5
2002-07-21 02:00	321	43	96	0,0	21,83	11,52	37,5	1014,51	10,43	11,52	21,93	14,91	2,2	0,5	0,5
2002-07-21 02:30	321	43	96	0,0	21,73	11,32	37,5	1014,51	10,23	11,32	21,83	14,71	0,0	0	0,5

Datum	Vindriktning °	Luftfukt inne Rh%	Luftfukt ute Rh%	Vindhastighet m/s	Temp inne °C	Temp ute °C	Nederb. månad mm	Luftryck Mbar	Daggpunkt °C	Kyleffekt °C	Vix inne °C	Vix ute °C	Vindby m/s	Korr luftryck	Nederb./dygn mm
2002-07-21 03:00	321	43	99	0,0	21,73	10,72	37,5	1014,51	10,11	10,72	21,83	14,37	1,4	0	0,5
2002-07-21 03:30	309	43	100	1,2	21,63	10,52	37,5	1014,51	10,07	10,52	21,73	14,25	2,0	0	0,5
2002-07-21 04:00	339	43	100	0,0	21,63	10,42	37,5	1014,51	9,97	10,42	21,73	14,15	1,8	0	0,5
2002-07-21 04:30	312	43	100	0,0	21,53	10,22	37,5	1014,51	9,77	10,22	21,63	13,95	1,8	0	0,5
2002-07-21 05:00	6	44	100	0,0	21,53	10,02	37,5	1014,51	9,57	10,02	21,68	13,75	1,6	0	0,5
2002-07-21 05:30	339	44	100	0,0	21,43	10,02	37,5	1014,51	9,57	10,02	21,58	13,75	2,2	0	0,5
2002-07-21 06:00	343	44	96	1,6	21,43	10,92	37,5	1014,51	9,84	10,92	21,58	14,31	2,2	0	0,5
2002-07-21 06:30	300	43	86	1,2	21,43	12,62	37,5	1014,51	9,81	12,62	21,53	15,20	2,4	0	0,5
2002-07-21 07:00	303	44	86	2,0	21,43	13,53	37,5	1013,51	10,70	13,53	21,58	16,10	2,2	0	0,5
2002-07-21 07:30	300	43	83	1,6	21,43	14,23	37,5	1013,51	10,83	14,23	21,53	16,58	2,8	0	0,5
2002-07-21 08:00	307	43	82	1,4	21,43	14,93	37,5	1013,51	11,32	14,93	21,53	17,20	2,4	0	0,5
2002-07-21 08:30	299	43	81	2,0	21,43	15,73	37,5	1013,51	11,90	15,73	21,53	17,93	2,8	0	0,5
2002-07-21 09:00	287	43	77	1,2	21,43	16,63	37,5	1013,51	11,98	16,63	21,53	18,54	2,6	0	0,5
2002-07-21 09:30	128	43	73	1,2	21,43	17,03	37,5	1013,51	11,52	17,03	21,53	18,67	2,8	0	0,5
2002-07-21 10:00	137	44	70	2,4	21,43	17,83	37,5	1013,51	11,62	17,00	21,58	19,27	2,4	0	0,5
2002-07-21 10:30	324	43	70	0,0	21,43	18,13	37,5	1013,51	11,91	18,13	21,53	19,57	2,2	0	0,5
2002-07-21 11:00	249	43	69	1,4	21,43	18,73	37,5	1012,51	12,25	18,73	21,53	20,11	2,8	0	0,5
2002-07-21 11:30	181	44	69	1,2	21,43	19,23	37,5	1012,51	12,73	19,23	21,58	20,61	2,4	0	0,5
2002-07-21 12:00	106	44	69	1,2	21,53	19,73	37,5	1012,51	13,20	19,73	21,68	21,11	2,4	0	0,5
2002-07-21 12:30	310	44	67	1,4	21,53	20,43	37,5	1012,51	13,39	20,43	21,68	21,68	2,8	0	0,5
2002-07-21 13:00	2	43	67	0,0	21,53	20,13	37,5	1012,51	13,11	20,13	21,63	21,38	2,6	0	0,5
2002-07-21 13:30	109	43	63	0,0	21,53	20,23	37,5	1012,51	12,22	20,23	21,63	21,24	2,0	0	0,5
2002-07-21 14:00	299	43	66	0,0	21,63	20,93	37,5	1011,51	13,63	20,93	21,73	22,12	2,0	0	0,5
2002-07-21 14:30	339	43	63	1,6	21,73	22,03	37,5	1011,51	13,91	22,03	21,83	23,04	2,8	0	0,5
2002-07-21 15:00	270	43	57	0,0	21,73	21,73	37,5	1011,51	12,02	21,73	21,83	22,39	2,2	0	0,5
2002-07-21 15:30	289	43	57	1,2	21,83	22,63	37,5	1011,51	12,86	22,63	21,93	23,29	2,4	0	0,5
2002-07-21 16:00	146	43	52	0,0	22,03	23,03	37,5	1011,51	11,75	23,03	22,13	23,43	2,2	0	0,5
2002-07-21 16:30	137	43	53	1,4	22,13	22,23	37,5	1010,51	11,32	22,23	22,23	22,68	2,2	0	0,5
2002-07-21 17:00	180	43	48	1,8	22,43	23,53	37,5	1010,51	10,92	23,53	22,53	23,73	3,5	0	0,5
2002-07-21 17:30	307	43	52	1,4	22,53	22,43	37,5	1010,51	11,20	22,43	22,63	22,83	3,7	0	0,5
2002-07-21 18:00	299	43	54	1,4	22,43	21,93	37,5	1010,51	11,34	21,93	22,53	22,43	2,0	0	0,5
2002-07-21 18:30	305	43	50	0,0	22,33	21,93	37,5	1009,51	10,11	21,93	22,43	22,22	1,6	0	0,5
2002-07-21 19:00	345	43	49	0,0	22,33	22,13	37,5	1009,51	9,97	22,13	22,43	22,37	2,0	0	0,5
2002-07-21 19:30	62	43	50	0,0	22,33	21,93	37,5	1009,51	10,11	21,93	22,43	22,22	1,6	0	0,5
2002-07-21 20:00	0	43	47	0,0	22,33	21,73	37,5	1009,51	8,95	21,73	22,43	21,88	2,2	0	0,5
2002-07-21 20:30	0	43	49	0,0	22,33	21,63	37,5	1009,51	9,52	21,63	22,43	21,87	0,0	0	0,5
2002-07-21 21:00	65	43	50	0,0	22,43	21,53	37,5	1009,51	9,75	21,53	22,53	21,82	0,0	0	0,5
2002-07-21 21:30	65	43	64	0,0	22,33	19,83	37,5	1009,51	12,09	19,83	22,43	20,90	0,0	0	0,5
2002-07-21 22:00	65	43	69	0,0	22,33	18,03	37,5	1009,51	11,58	18,03	22,43	19,41	0,0	0	0,5
2002-07-21 22:30	95	43	71	0,0	22,23	17,53	37,5	1009,51	11,56	17,53	22,33	19,04	1,8	0	0,5
2002-07-21 23:00	95	43	74	0,0	22,23	16,63	37,5	1009,51	11,35	16,63	22,33	18,34	0,0	0	0,0
2002-07-21 23:30	351	43	55	2,0	22,43	16,73	37,5	1009,51	6,82	16,73	22,53	17,28	3,1	0	0,0
2002-07-22 00:00	341	43	59	2,6	22,33	15,83	37,5	1008,51	7,07	14,89	22,43	16,60	3,3	0	0,0
2002-07-22 00:30	336	43	64	2,0	22,33	14,93	37,5	1008,51	7,47	14,93	22,43	15,99	3,1	0	0,0
2002-07-22 01:00	301	43	62	2,6	22,23	14,53	37,5	1008,51	6,61	13,51	22,33	15,47	3,5	0	0,0
2002-07-22 01:30	235	43	61	2,0	22,13	14,23	37,5	1008,51	6,08	14,23	22,23	15,11	3,0	0	0,0

Datum	Vindriktning °	Luftfukt inne Rh%	Luftfukt ute Rh%	Vindhastighet m/s	Temp inne °C	Temp ute °C	Nederb. månad mm	Lufttryck Mbar	Daggpunkt °C	Kyleffekt °C	Vix inne °C	Vix ute °C	Vindby m/s	Korr lufttryck	Nederb./dygn mm
2002-07-22 02:00	312	43	63	2,4	22,13	13,83	37,5	1008,51	6,20	12,77	22,23	14,83	3,1	0	0,0
2002-07-22 02:30	341	43	67	3,0	22,03	13,63	37,5	1008,51	6,94	11,84	22,13	14,88	3,1	0	0,0
2002-07-22 03:00	312	43	71	2,4	22,03	13,33	37,5	1008,51	7,55	12,25	22,13	14,83	3,5	0	0,0
2002-07-22 03:30	317	43	71	2,4	21,93	13,12	37,5	1008,51	7,35	12,04	22,03	14,63	3,5	0	0,0
2002-07-22 04:00	312	43	72	2,6	21,93	13,02	37,5	1007,51	7,47	11,93	22,03	14,60	3,3	0	0,0
2002-07-22 04:30	116	43	71	1,4	21,83	13,12	37,5	1007,51	7,35	13,12	21,93	14,63	2,8	0	0,0
2002-07-22 05:00	322	43	72	0,0	21,83	13,33	37,5	1007,51	7,76	13,33	21,93	14,90	2,4	0	0,0
2002-07-22 05:30	305	43	72	0,0	21,83	13,53	37,5	1007,51	7,95	13,53	21,93	15,10	2,2	0	0,0
2002-07-22 06:00	305	43	68	0,0	21,73	14,73	37,5	1007,51	8,22	14,73	21,83	16,04	0,0	0	0,0
2002-07-22 06:30	306	43	70	0,0	21,73	15,23	37,5	1007,51	9,14	15,23	21,83	16,67	1,6	0	0,0
2002-07-22 07:00	306	43	74	0,0	21,73	16,53	37,5	1007,51	11,25	16,53	21,83	18,24	0,0	0	0,0
2002-07-22 07:30	15	40	65	1,6	21,53	15,83	37,5	1007,51	9,26	15,83	25,49	17,14	1,6	0,00	0,0
2002-07-22 08:00	287	40	66	0,0	21,53	16,43	37,5	1007,51	10,06	16,43	25,49	17,81	1,4	0,00	0,0
2002-07-22 08:30	96	40	58	1,2	21,74	18,93	37,5	1007,51	10,49	18,93	25,70	19,82	2,7	0,00	0,0
2002-07-22 09:00	26	38	59	2,5	21,83	19,23	37,5	1007,51	11,02	18,47	25,71	20,18	2,5	0,00	0,0
2002-07-22 09:30	78	39	60	1,2	21,83	20,83	37,5	1007,51	12,78	20,83	25,75	21,84	2,3	0,00	0,0
2002-07-22 10:00	63	40	56	1,2	21,93	23,53	37,5	1007,51	14,25	23,53	25,90	24,31	2,0	0,00	0,0
2002-07-22 10:30	126	40	59	0,0	21,94	23,83	37,5	1006,51	15,34	23,83	26,10	24,78	2,0	0,00	0,0
2002-07-22 11:00	148	42	58	1,4	21,93	23,23	37,5	1006,51	14,51	23,23	26,39	24,12	1,8	0,00	0,0
2002-07-22 11:30	148	43	52	2,0	21,93	24,93	37,5	1006,51	14,40	24,93	26,63	25,49	3,1	0,00	0,0
2002-07-22 12:00	89	43	56	0,0	21,93	24,93	37,5	1006,51	15,56	24,93	26,43	25,71	1,2	0,00	0,0
2002-07-22 12:30	52	43	52	2,2	21,93	22,73	37,5	1005,51	12,37	22,73	22,03	23,28	2,4	0,00	0,0
2002-07-22 13:00	130	44	58	1,8	22,03	22,63	37,5	1005,51	13,14	22,63	22,18	23,35	3,1	0,00	0,0
2002-07-22 13:30	63	44	52	1,4	22,23	22,33	37,5	1005,51	11,10	22,33	22,38	22,73	3,7	0,00	0,0
2002-07-22 14:00	251	44	51	0,0	22,33	21,83	37,5	1005,51	10,34	21,83	22,48	22,17	3,7	0,00	0,0
2002-07-22 14:30	90	43	55	1,2	22,43	22,23	37,5	1004,51	11,91	22,23	22,53	22,78	2,2	0,00	0,0
2002-07-22 15:00	326	43	55	1,4	22,53	22,03	37,5	1004,51	11,73	22,03	22,63	22,58	3,7	0,00	0,0
2002-07-22 15:30	88	43	54	0,0	22,63	21,43	37,5	1004,51	10,88	21,43	22,73	21,93	3,1	0,00	0,0
2002-07-22 16:00	96	43	51	1,6	22,73	22,63	37,5	1004,51	11,07	22,63	22,83	22,98	2,4	0,00	0,0
2002-07-22 16:30	93	43	50	0,0	22,83	22,63	37,5	1004,51	10,75	22,63	22,93	22,92	3,1	0,00	0,0
2002-07-22 17:00	186	43	56	2,0	22,83	22,33	37,5	1003,51	12,29	22,33	22,93	22,94	2,6	0,00	0,0
2002-07-22 17:30	150	43	65	1,8	22,73	20,93	37,5	1003,51	13,38	20,93	22,83	22,06	4,3	0,00	0,0
2002-07-22 18:00	164	43	68	3,1	22,73	20,63	37,5	1003,51	13,82	19,49	22,83	21,95	4,7	0,00	0,0
2002-07-22 18:30	153	43	64	1,8	22,73	20,73	37,5	1003,51	12,94	20,73	22,83	21,80	4,3	0,00	0,0
2002-07-22 19:00	307	43	73	1,2	22,73	20,53	37,5	1003,51	14,87	20,53	22,83	22,17	2,0	0,00	0,0
2002-07-22 19:30	307	43	74	0,0	22,63	20,03	37,5	1003,51	14,61	20,03	22,73	21,74	1,6	0,00	0,0
2002-07-22 20:00	132	43	75	0,0	22,63	19,73	37,5	1003,51	14,54	19,73	22,73	21,51	1,8	0,00	0,0
2002-07-22 20:30	136	43	73	1,2	22,63	19,23	37,5	1003,51	13,63	19,23	22,73	20,87	3,1	0,00	0,0
2002-07-22 21:00	126	43	76	1,4	22,63	18,63	37,5	1003,51	13,70	18,63	22,73	20,48	2,8	0,00	0,0
2002-07-22 21:30	138	43	81	1,8	22,63	18,03	37,5	1003,51	14,14	18,03	22,73	20,23	2,8	0,00	0,0
2002-07-22 22:00	148	43	83	2,2	22,63	17,43	37,5	1003,51	13,94	17,43	22,73	19,78	2,6	0,00	0,0
2002-07-22 22:30	124	43	84	0,0	22,63	17,03	37,5	1003,51	13,75	17,03	22,73	19,45	2,8	0,00	0,0
2002-07-22 23:00	129	43	85	2,8	22,63	16,43	37,5	1003,51	13,35	14,90	22,73	18,93	3,5	0,00	0,0
2002-07-22 23:30	106	43	83	1,8	22,63	16,03	37,5	1002,51	12,58	16,03	22,73	18,38	4,9	0,00	0,0
2002-07-23 00:00	97	43	83	0,0	22,63	15,73	37,5	1002,51	12,29	15,73	22,73	18,08	2,8	0,00	0,0
2002-07-23 00:30	69	44	86	0,0	22,53	15,43	37,5	1002,51	12,56	15,43	22,68	18,01	1,6	0,00	0,0

Datum	Vindriktning °	Luftfukt inne Rh%	Luftfukt ute Rh%	Vindhastighet m/s	Temp inne °C	Temp ute °C	Nederb. månad mm	Lufttryck Mbar	Daggpunkt °C	Kyleffekt °C	Vix inne °C	Vix ute °C	Vindby m/s	Korr lufttryck	Nederb./dygn mm
2002-07-23 01:00	75	43	87	0,0	22,43	15,33	37,5	1002,51	12,64	15,33	22,53	17,98	1,6	0,00	0,0
2002-07-23 01:30	68	44	86	0,0	22,33	15,23	37,5	1002,51	12,36	15,23	22,48	17,81	2,0	0,00	0,0
2002-07-23 02:00	52	44	87	0,0	22,33	14,93	37,5	1001,51	12,25	14,93	22,48	17,58	2,0	0,00	0,0
2002-07-23 02:30	88	43	92	0,0	22,23	14,33	37,5	1001,51	12,54	14,33	22,33	17,38	2,0	0,00	0,0
2002-07-23 03:00	78	44	96	0,0	22,23	13,83	37,5	1001,51	12,71	13,83	22,38	17,21	1,6	0,00	0,0
2002-07-23 03:30	305	44	100	1,2	22,13	13,43	37,5	1001,51	12,96	13,43	22,28	17,15	2,2	0,00	0,0
2002-07-23 04:00	74	44	99	1,2	22,13	13,43	37,5	1000,51	12,80	13,43	22,28	17,07	2,2	0,00	0,0
2002-07-23 04:30	84	44	100	0,0	22,03	13,43	37,5	1000,51	12,96	13,43	22,18	17,15	3,0	0,00	0,0
2002-07-23 05:00	35	44	100	1,2	22,03	13,43	37,5	1000,51	12,96	13,43	22,18	17,15	2,8	0,00	0,0
2002-07-23 05:30	126	44	100	2,0	22,03	13,43	37,5	1000,51	12,96	13,43	22,18	17,15	2,8	0,00	0,0
2002-07-23 06:00	296	44	100	1,6	21,93	13,33	37,5	1000,51	12,86	13,33	22,08	17,05	3,3	0,00	0,0
2002-07-23 06:30	113	44	100	0,0	21,93	13,33	37,5	1000,51	12,86	13,33	22,08	17,05	2,6	0,00	0,0
2002-07-23 07:00	310	44	100	0,0	21,93	13,33	37,5	1000,51	12,86	13,33	22,08	17,05	2,4	0,00	0,0
2002-07-23 07:30	296	44	100	0,0	21,93	13,33	37,5	1000,51	12,86	13,33	22,08	17,05	2,2	0,00	0,0
2002-07-23 08:00	108	44	100	0,0	21,93	13,53	37,5	1000,51	13,06	13,53	22,08	17,26	2,0	0,00	0,0
2002-07-23 08:30	91	44	100	0,0	21,83	13,73	37,5	999,51	13,26	13,73	21,98	17,46	2,0	0,00	0,0
2002-07-23 09:00	65	44	100	1,4	21,93	14,13	37,5	999,51	13,66	14,13	22,08	17,86	2,0	0,00	0,0
2002-07-23 09:30	65	44	95	0,0	22,03	15,03	37,5	999,51	13,74	15,03	22,18	18,33	2,0	0,00	0,0
2002-07-23 10:00	73	44	93	0,0	22,13	15,43	37,5	999,51	13,80	15,43	22,28	18,56	2,6	0,00	0,0
2002-07-23 10:30	58	44	91	0,0	22,33	15,83	37,5	999,51	13,84	15,83	22,48	18,80	3,0	0,00	0,0
2002-07-23 11:00	316	44	85	0,0	22,43	16,33	37,5	999,51	13,25	16,33	22,58	18,83	2,6	0,00	0,0
2002-07-23 11:30	325	43	85	2,0	22,63	16,43	37,5	999,51	13,35	16,43	22,73	18,93	2,6	0,00	0,0
2002-07-23 12:00	324	43	81	1,4	22,73	17,33	37,5	998,51	13,46	17,33	22,83	19,53	3,1	0,00	0,0
2002-07-23 12:30	86	43	75	1,4	22,73	17,53	37,5	998,51	12,43	17,53	22,83	19,31	3,0	0,00	0,0
2002-07-23 13:00	91	43	75	0,0	22,63	17,53	37,5	998,51	12,43	17,53	22,73	19,31	3,5	0,00	0,0
2002-07-23 13:30	325	43	71	1,4	22,63	18,23	37,5	998,51	12,23	18,23	22,73	19,74	3,5	0,00	0,0
2002-07-23 14:00	76	43	70	2,2	22,63	18,53	37,5	997,50	12,29	18,53	22,73	19,97	3,9	0,00	0,0
2002-07-23 14:30	93	43	62	2,0	22,73	19,63	37,5	997,50	11,40	19,63	22,83	20,58	3,0	0,00	0,0
2002-07-23 15:00	71	43	68	1,6	22,73	18,43	37,5	997,50	11,73	18,43	22,83	19,74	4,7	0,00	0,0
2002-07-23 15:30	321	43	88	1,2	22,63	16,33	37,5	997,50	13,80	16,33	22,73	19,06	4,3	0,00	0,0
2002-07-23 16:00	308	43	85	2,2	22,63	16,63	37,5	997,50	13,54	16,63	22,73	19,13	3,5	0,00	0,0
2002-07-23 16:30	338	43	86	1,8	22,63	16,43	37,5	997,50	13,53	16,43	22,73	19,01	3,7	0,00	0,0
2002-07-23 17:00	304	43	80	1,6	22,73	17,53	37,5	997,50	13,45	17,53	22,83	19,66	3,7	0,00	0,0
2002-07-23 17:30	37	43	66	2,6	22,83	17,83	37,5	996,50	10,69	17,00	22,93	19,02	3,5	0,00	0,0
2002-07-23 18:00	340	43	73	1,6	22,73	17,63	37,5	997,50	12,09	17,63	22,83	19,27	3,0	0,00	0,0
2002-07-23 18:30	94	43	75	1,6	22,63	17,93	37,5	997,50	12,81	17,93	22,73	19,71	2,6	0,00	0,0
2002-07-23 19:00	140	43	75	2,6	22,73	18,33	37,5	996,50	13,20	17,52	22,83	20,11	3,0	0,00	0,0
2002-07-23 19:30	131	43	73	2,4	22,63	17,33	37,5	996,50	11,81	16,47	22,73	18,97	3,5	0,00	0,0
2002-07-23 20:00	189	43	83	1,8	22,53	16,83	37,5	996,50	13,36	16,83	22,63	19,18	3,1	0,00	0,0
2002-07-23 20:30	295	44	78	1,6	22,43	15,33	37,5	997,50	10,92	15,33	22,58	17,31	3,3	0,00	0,0
2002-07-23 21:00	304	44	87	1,4	22,33	15,13	37,5	997,50	12,44	15,13	22,48	17,78	2,6	0,00	0,0
2002-07-23 21:30	323	44	93	0,0	22,23	14,33	37,5	996,50	12,71	14,33	22,38	17,46	2,0	0,00	0,0
2002-07-23 22:00	356	44	93	1,2	22,23	13,53	38,0	996,50	11,92	13,53	22,38	16,66	3,3	0,50	0,5
2002-07-23 22:30	339	44	93	1,6	22,13	13,02	38,0	996,50	11,42	13,02	22,28	16,16	2,0	0,50	0,5
2002-07-23 23:00	347	44	96	1,2	22,13	12,92	38,0	996,50	11,82	12,92	22,28	16,31	2,2	0,00	0,5
2002-07-23 23:30	347	44	98	1,4	22,23	13,33	38,0	996,50	12,54	13,33	22,38	16,88	2,0	0,00	0,5

Datum	Vindriktning °	Luftfukt inne Rh%	Luftfukt ute Rh%	Vindhastighet m/s	Temp inne °C	Temp ute °C	Nederb. månad mm	Lufttryck Mbar	Daggpunkt °C	Kyleffekt °C	Vix inne °C	Vix ute °C	Vindby m/s	Korr lufttryck	Nederb./dygn mm
2002-07-24 00:00	297	44	98	2,2	22,23	13,53	38,0	996,50	12,74	13,53	22,38	17,08	2,4	0,00	0,0
2002-07-24 00:30	308	44	99	1,8	22,13	13,53	38,0	996,50	12,90	13,53	22,28	17,17	3,5	0,00	0,0
2002-07-24 01:00	317	44	99	3,1	22,13	13,53	38,0	996,50	12,90	11,73	22,28	17,17	3,7	0,00	0,0
2002-07-24 01:30	287	44	98	3,3	22,13	13,53	38,0	996,50	12,74	11,01	22,28	17,08	3,9	0,00	0,0
2002-07-24 02:00	285	44	99	1,4	22,03	13,43	38,0	996,50	12,80	13,43	22,18	17,07	3,5	0,00	0,0
2002-07-24 02:30	310	44	98	2,0	22,03	13,33	38,0	996,50	12,54	13,33	22,18	16,88	3,3	0,00	0,0
2002-07-24 03:00	317	44	100	2,4	21,93	13,12	38,0	996,50	12,66	12,04	22,08	16,85	3,9	0,00	0,0
2002-07-24 03:30	321	44	99	2,6	21,93	13,12	38,0	996,50	12,50	12,04	22,08	16,77	3,7	0,00	0,0
2002-07-24 04:00	304	44	99	2,2	21,93	12,72	38,0	996,50	12,10	12,72	22,08	16,37	3,1	0,00	0,0
2002-07-24 04:30	290	44	98	0,0	21,83	12,72	38,0	996,50	11,95	12,72	21,98	16,28	3,5	0,00	0,0
2002-07-24 05:00	320	44	98	2,0	21,83	12,52	38,0	996,50	11,75	12,52	21,98	16,08	3,3	0,00	0,0
2002-07-24 05:30	299	44	98	3,0	21,83	12,52	38,0	996,50	11,75	10,64	21,98	16,08	3,3	0,00	0,0
2002-07-24 06:00	266	44	99	1,8	21,83	12,52	38,0	996,50	11,91	12,52	21,98	16,17	3,3	0,00	0,0
2002-07-24 06:30	311	44	100	2,0	21,73	12,32	38,0	996,50	11,86	12,32	21,88	16,05	3,5	0,00	0,0
2002-07-24 07:00	254	44	100	1,8	21,73	12,22	39,5	996,50	11,76	12,22	21,88	15,95	3,7	1,50	1,5
2002-07-24 07:30	256	43	99	1,6	21,73	12,32	39,5	996,50	11,71	12,32	21,83	15,97	3,3	0,00	1,5
2002-07-24 08:00	287	43	99	1,6	21,73	12,32	39,5	996,50	11,71	12,32	21,83	15,97	3,1	0,00	1,5
2002-07-24 08:30	291	43	99	2,0	21,73	12,42	39,5	997,50	11,81	12,42	21,83	16,07	3,1	0,00	1,5
2002-07-24 09:00	295	43	97	2,0	21,63	12,72	39,5	997,50	11,78	12,72	21,73	16,20	4,1	0,00	1,5
2002-07-24 09:30	304	43	98	1,2	21,63	12,72	39,5	997,50	11,95	12,72	21,73	16,28	3,5	0,00	1,5
2002-07-24 10:00	318	43	97	2,0	21,73	12,72	39,5	997,50	11,78	12,72	21,83	16,20	3,3	0,00	1,5
2002-07-24 10:30	292	43	97	2,8	21,63	13,02	39,5	997,50	12,08	11,19	21,73	16,50	3,9	0,00	1,5
2002-07-24 11:00	320	43	97	1,6	21,63	12,92	39,5	998,51	11,98	12,92	21,73	16,40	3,1	0,00	1,5
2002-07-24 11:30	317	43	96	3,1	21,63	12,92	39,5	998,51	11,82	11,08	21,73	16,31	4,1	0,00	1,5
2002-07-24 12:00	311	43	96	2,8	21,63	12,82	39,5	998,51	11,72	10,97	21,73	16,21	4,7	0,00	1,5
2002-07-24 12:30	300	43	96	2,8	21,63	12,82	39,5	998,51	11,72	10,97	21,73	16,21	5,2	0,00	1,5
2002-07-24 13:00	319	43	96	2,8	21,63	13,33	40,0	998,51	12,22	11,52	21,73	16,71	3,5	0,50	2,0
2002-07-24 13:30	299	43	93	2,6	21,63	13,53	40,0	999,51	11,92	12,46	21,73	16,66	4,1	0,50	2,0
2002-07-24 14:00	301	43	92	2,2	21,63	14,03	40,0	999,51	12,24	14,03	21,73	17,08	4,9	0,00	2,0
2002-07-24 14:30	293	43	90	2,2	21,63	14,03	40,0	999,51	11,90	14,03	21,73	16,92	4,1	0,00	2,0
2002-07-24 15:00	295	43	90	1,6	21,63	14,03	40,0	999,51	11,90	14,03	21,73	16,92	3,7	0,00	2,0
2002-07-24 15:30	302	43	90	2,0	21,63	14,13	40,0	999,51	12,00	14,13	21,73	17,02	3,3	0,00	2,0
2002-07-24 16:00	279	43	87	2,6	21,63	14,33	40,0	1000,51	11,66	13,30	21,73	16,98	3,1	0,00	2,0
2002-07-24 16:30	296	43	86	2,4	21,63	14,33	40,0	1000,51	11,48	13,30	21,73	16,90	3,9	0,00	2,0
2002-07-24 17:00	315	43	86	2,8	21,63	14,43	40,0	1000,51	11,58	12,72	21,73	17,00	4,3	0,00	2,0
2002-07-24 17:30	314	43	84	3,7	21,63	14,23	40,0	1000,51	11,01	11,10	21,73	16,65	4,1	0,00	2,0
2002-07-24 18:00	325	43	86	2,0	21,53	13,83	40,0	1000,51	10,99	13,83	21,63	16,40	5,0	0,00	2,0
2002-07-24 18:30	322	43	87	3,3	21,53	13,53	40,0	1000,51	10,88	11,01	21,63	16,18	4,3	0,00	2,0
2002-07-24 19:00	288	43	88	2,4	21,53	13,23	40,0	1000,51	10,76	12,14	21,63	15,96	4,5	0,00	2,0
2002-07-24 19:30	312	43	89	2,2	21,53	13,12	40,0	1001,51	10,84	13,12	21,63	15,94	3,9	0,00	2,0
2002-07-24 20:00	297	43	90	2,2	21,53	13,12	40,0	1001,51	11,01	13,12	21,63	16,02	3,5	0,00	2,0
2002-07-24 20:30	320	43	94	1,2	21,53	12,52	40,0	1001,51	11,10	12,52	21,63	15,74	3,3	0,00	2,0
2002-07-24 21:00	306	43	98	0,0	21,53	12,02	40,0	1001,51	11,25	12,02	21,63	15,58	2,8	0,00	2,0
2002-07-24 21:30	259	43	98	1,6	21,53	11,82	40,0	1001,51	11,05	11,82	21,63	15,38	2,4	0,00	2,0
2002-07-24 22:00	304	43	98	1,6	21,53	11,72	40,0	1001,51	10,95	11,72	21,63	15,28	2,2	0,00	2,0
2002-07-24 22:30	309	43	99	1,6	21,53	11,52	40,0	1001,51	10,91	11,52	21,63	15,17	2,0	0,00	2,0

Datum	Vindriktning °	Luftfukt inne Rh%	Luftfukt ute Rh%	Vindhastighet m/s	Temp inne °C	Temp ute °C	Nederb. månad mm	Lufttryck Mbar	Daggpunkt °C	Kyleffekt °C	Vix inne °C	Vix ute °C	Vindby m/s	Korr lufttryck	Nederb./dygn mm
2002-07-24 23:00	309	44	100	0,0	21,53	11,02	40,0	1002,51	10,57	11,02	21,68	14,75	1,8	0,00	2,0
2002-07-24 23:30	315	44	100	0,0	21,53	11,02	40,0	1001,51	10,57	11,02	21,68	14,75	2,0	0,00	2,0
2002-07-25 00:00	312	43	99	2,0	21,53	10,92	40,0	1002,51	10,31	10,92	21,63	14,57	2,6	0,00	0,0
2002-07-25 00:30	319	43	99	1,4	21,43	10,82	40,0	1002,51	10,21	10,82	21,53	14,47	2,2	0,00	0,0
2002-07-25 01:00	306	44	99	1,2	21,43	10,72	40,0	1002,51	10,11	10,72	21,58	14,37	1,8	0,00	0,0
2002-07-25 01:30	287	43	100	1,4	21,43	10,62	41,0	1002,51	10,17	10,62	21,53	14,35	2,4	1,00	1,0
2002-07-25 02:00	334	43	100	1,4	21,43	10,62	41,0	1002,51	10,17	10,62	21,53	14,35	2,4	1,00	1,0
2002-07-25 02:30	307	43	100	1,4	21,43	10,52	41,0	1002,51	10,07	10,52	21,53	14,25	2,4	0,00	1,0
2002-07-25 03:00	312	43	100	1,4	21,33	10,52	41,0	1002,51	10,07	10,52	21,43	14,25	2,2	0,00	1,0
2002-07-25 03:30	308	43	100	0,0	21,33	10,32	41,0	1002,51	9,87	10,32	21,43	14,05	2,4	0,00	1,0
2002-07-25 04:00	319	43	100	0,0	21,33	10,32	41,0	1002,51	9,87	10,32	21,43	14,05	2,4	0,00	1,0
2002-07-25 04:30	252	43	100	1,2	21,33	10,22	41,5	1002,51	9,77	10,22	21,43	13,95	2,4	0,50	1,5
2002-07-25 05:00	311	43	100	1,2	21,33	10,22	41,5	1002,51	9,77	10,22	21,43	13,95	2,0	0,50	1,5
2002-07-25 05:30	310	43	100	0,0	21,33	10,22	42,5	1002,51	9,77	10,22	21,43	13,95	2,4	1,00	2,5
2002-07-25 06:00	297	43	100	1,2	21,33	10,32	42,5	1002,51	9,87	10,32	21,43	14,05	2,4	1,00	2,5
2002-07-25 06:30	320	43	100	0,0	21,33	10,32	42,5	1002,51	9,87	10,32	21,43	14,05	2,6	0,00	2,5
2002-07-25 07:00	308	43	100	0,0	21,23	10,52	42,5	1002,51	10,07	10,52	21,33	14,25	2,4	0,00	2,5
2002-07-25 07:30	305	43	100	1,6	21,23	11,22	42,5	1002,51	10,77	11,22	21,33	14,95	2,4	0,00	2,5
2002-07-25 08:00	307	43	100	1,2	21,33	11,72	42,5	1002,51	11,26	11,72	21,43	15,45	2,8	0,00	2,5
2002-07-25 08:30	317	43	99	2,0	21,43	12,22	42,5	1002,51	11,61	12,22	21,53	15,87	3,0	0,00	2,5
2002-07-25 09:00	264	43	99	1,4	21,43	13,02	42,5	1002,51	12,40	13,02	21,53	16,67	2,6	0,00	2,5
2002-07-25 09:30	301	43	96	1,6	21,43	13,43	42,5	1002,51	12,32	13,43	21,53	16,81	3,0	0,00	2,5
2002-07-25 10:00	314	43	86	3,5	21,43	14,03	42,5	1002,51	11,19	11,57	21,53	16,60	4,1	0,00	2,5
2002-07-25 10:30	311	43	83	2,2	21,43	14,73	42,5	1002,51	11,31	14,73	21,53	17,08	4,5	0,00	2,5
2002-07-25 11:00	323	43	81	3,1	21,43	14,73	42,5	1002,51	10,93	13,05	21,53	16,93	4,9	0,00	2,5
2002-07-25 11:30	301	43	77	3,7	21,43	14,73	42,5	1002,51	10,14	11,69	21,53	16,64	5,0	0,00	2,5
2002-07-25 12:00	315	43	72	2,4	21,43	15,53	42,5	1002,51	9,87	14,57	21,53	17,10	4,7	0,00	2,5
2002-07-25 12:30	334	43	72	2,4	21,43	15,33	42,5	1002,51	9,67	14,36	21,53	16,90	4,7	0,00	2,5
2002-07-25 13:00	327	43	62	3,0	21,43	16,43	42,5	1002,51	8,40	14,90	21,53	17,37	4,7	0,00	2,5
2002-07-25 13:30	351	43	66	2,2	21,43	15,63	42,5	1002,51	8,61	15,63	21,53	16,82	5,2	0,00	2,5
2002-07-25 14:00	327	43	69	2,0	21,43	15,83	42,5	1002,51	9,49	15,83	21,53	17,21	4,1	0,00	2,5
2002-07-25 14:30	308	43	67	3,5	21,53	17,13	42,5	1002,51	10,27	15,08	21,63	18,38	4,7	0,00	2,5
2002-07-25 15:00	291	43	63	3,0	21,53	16,83	42,5	1002,51	9,02	15,34	21,63	17,83	4,7	0,00	2,5
2002-07-25 15:30	322	43	63	2,0	21,53	16,23	42,5	1002,51	8,46	16,23	21,63	17,23	5,6	0,00	2,5
2002-07-25 16:00	309	43	63	2,4	21,53	16,33	42,5	1002,51	8,55	15,41	21,63	17,33	5,2	0,00	2,5
2002-07-25 16:30	312	43	67	2,8	21,53	15,93	42,5	1002,51	9,13	14,36	21,63	17,18	4,5	0,00	2,5
2002-07-25 17:00	332	43	69	1,4	21,53	15,43	42,5	1002,51	9,11	15,43	21,63	16,81	4,3	0,00	2,5
2002-07-25 17:30	319	43	70	1,8	21,53	15,53	42,5	1002,51	9,43	15,53	21,63	16,97	3,7	0,00	2,5
2002-07-25 18:00	320	43	70	2,0	21,53	15,43	42,5	1002,51	9,33	15,43	21,63	16,87	3,9	0,00	2,5
2002-07-25 18:30	311	43	72	1,4	21,43	15,33	42,5	1002,51	9,67	15,33	21,53	16,90	3,9	0,00	2,5
2002-07-25 19:00	305	43	80	2,6	21,43	15,23	42,5	1002,51	11,22	14,25	21,53	17,36	3,7	0,00	2,5
2002-07-25 19:30	306	43	81	1,8	21,43	14,93	42,5	1003,51	11,13	14,93	21,53	17,13	4,3	0,00	2,5
2002-07-25 20:00	310	43	85	2,0	21,43	14,53	42,5	1003,51	11,49	14,53	21,53	17,03	3,5	0,00	2,5
2002-07-25 20:30	321	43	86	1,6	21,43	14,23	42,5	1003,51	11,38	14,23	21,53	16,80	4,3	0,00	2,5
2002-07-25 21:00	315	43	87	2,0	21,33	13,93	42,5	1002,51	11,27	13,93	21,43	16,58	3,5	0,00	2,5
2002-07-25 21:30	309	43	89	2,0	21,33	13,73	42,5	1003,51	11,43	13,73	21,43	16,54	3,0	0,00	2,5

Datum	Vindriktning °	Luftfukt inne Rh%	Luftfukt ute Rh%	Vindhastighet m/s	Temp inne °C	Temp ute °C	Nederb. månad mm	Lufttryck Mbar	Daggpunkt °C	Kyleffekt °C	Vix inne °C	Vix ute °C	Vindby m/s	Korr lufttryck	Nederb./dygn mm
2002-07-25 22:00	319	43	91	2,2	21,33	13,33	42,5	1003,51	11,38	13,33	21,43	16,30	3,0	0,00	2,5
2002-07-25 22:30	320	43	93	2,0	21,33	13,02	42,5	1003,51	11,42	13,02	21,43	16,16	3,1	0,00	2,5
2002-07-25 23:00	300	43	96	1,8	21,33	12,42	42,5	1002,51	11,33	12,42	21,43	15,81	3,0	0,00	2,5
2002-07-25 23:30	309	43	96	1,8	21,33	12,42	42,5	1002,51	11,33	12,42	21,43	15,81	2,6	0,00	2,5
2002-07-26 00:00	308	43	97	1,4	21,33	12,12	42,5	1002,51	11,19	12,12	21,43	15,59	2,4	0,00	0,0
2002-07-26 00:30	322	43	97	2,2	21,33	12,12	42,5	1002,51	11,19	12,12	21,43	15,59	2,6	0,00	0,0
2002-07-26 01:00	327	43	96	1,6	21,33	12,02	42,5	1002,51	10,93	12,02	21,43	15,41	2,6	0,00	0,0
2002-07-26 01:30	319	43	96	1,4	21,23	12,02	42,5	1002,51	10,93	12,02	21,33	15,41	2,0	0,00	0,0
2002-07-26 02:00	317	43	96	1,4	21,23	11,72	42,5	1002,51	10,63	11,72	21,33	15,11	2,6	0,00	0,0
2002-07-26 02:30	330	43	98	0,0	21,23	11,62	42,5	1001,51	10,85	11,62	21,33	15,18	1,8	0,00	0,0
2002-07-26 03:00	330	43	97	0,0	21,23	11,82	42,5	1001,51	10,89	11,82	21,33	15,29	0,0	0,00	0,0
2002-07-26 03:30	330	43	97	0,0	21,23	11,62	42,5	1002,51	10,69	11,62	21,33	15,09	0,0	0,00	0,0
2002-07-26 04:00	324	43	97	0,0	21,23	10,92	42,5	1002,51	10,00	10,92	21,33	14,39	1,4	0,00	0,0
2002-07-26 04:30	324	43	98	0,0	21,23	10,42	42,5	1002,51	9,66	10,42	21,33	13,98	0,0	0,00	0,0
2002-07-26 05:00	324	43	100	0,0	21,23	10,12	42,5	1001,51	9,67	10,12	21,33	13,85	0,0	0,00	0,0
2002-07-26 05:30	324	43	100	0,0	21,23	10,12	42,5	1001,51	9,67	10,12	21,33	13,85	0,0	0,00	0,0
2002-07-26 06:00	324	43	100	0,0	21,13	10,22	42,5	1001,51	9,77	10,22	21,23	13,95	0,0	0,00	0,0
2002-07-26 06:30	324	43	100	0,0	21,13	11,12	42,5	1001,51	10,67	11,12	21,23	14,85	0,0	0,00	0,0
2002-07-26 07:00	324	43	93	0,0	21,13	13,33	42,5	1001,51	11,72	13,33	21,23	16,46	1,4	0,00	0,0
2002-07-26 07:30	197	43	88	0,0	21,13	14,13	42,5	1001,51	11,64	14,13	21,23	16,86	2,0	0,00	0,0
2002-07-26 08:00	199	43	87	0,0	21,13	14,23	42,5	1001,51	11,56	14,23	21,23	16,88	2,4	0,00	0,0
2002-07-26 08:30	145	43	83	2,0	21,13	15,03	42,5	1001,51	11,61	15,03	21,23	17,38	2,8	0,00	0,0
2002-07-26 09:00	160	43	80	2,0	21,13	15,83	42,5	1001,51	11,80	15,83	21,23	17,96	3,9	0,00	0,0
2002-07-26 09:30	162	43	73	1,6	21,13	16,23	42,5	1000,51	10,75	16,23	21,23	17,87	4,7	0,00	0,0
2002-07-26 10:00	198	43	69	2,4	21,13	16,83	42,5	1000,51	10,44	15,94	21,23	18,21	5,0	0,00	0,0
2002-07-26 10:30	143	43	67	4,7	21,13	16,93	42,5	1000,51	10,08	13,09	21,23	18,18	5,2	0,00	0,0
2002-07-26 11:00	157	43	64	4,5	21,13	17,73	42,5	1000,51	10,11	14,08	21,23	18,80	4,5	0,00	0,0
2002-07-26 11:30	176	43	63	2,0	21,13	17,83	42,5	1000,51	9,96	17,83	21,23	18,83	5,4	0,00	0,0
2002-07-26 12:00	181	43	63	0,0	21,23	18,63	42,5	1000,51	10,71	18,63	21,33	19,64	6,9	0,00	0,0
2002-07-26 12:30	175	43	57	0,0	21,23	19,03	42,5	1000,51	9,51	19,03	21,33	19,69	6,2	0,00	0,0
2002-07-26 13:00	208	43	59	0,0	21,23	18,83	42,5	1000,51	9,87	18,83	21,33	19,60	4,7	0,00	0,0
2002-07-26 13:30	303	43	72	3,0	21,23	17,03	42,5	1001,51	11,30	15,56	21,33	18,60	5,2	0,00	0,0
2002-07-26 14:00	332	43	81	1,4	21,23	16,03	42,5	1001,51	12,19	16,03	21,33	18,23	5,6	0,00	0,0
2002-07-26 14:30	302	43	80	3,0	21,23	16,23	42,5	1001,51	12,19	14,68	21,33	18,36	3,7	0,00	0,0
2002-07-26 15:00	319	43	72	2,2	21,23	16,43	42,5	1001,51	10,73	16,43	21,33	18,00	4,1	0,00	0,0
2002-07-26 15:30	317	43	67	3,5	21,33	16,83	42,5	1002,51	9,98	14,74	21,43	18,08	4,3	0,00	0,0
2002-07-26 16:00	300	43	70	2,2	21,53	16,83	42,5	1002,51	10,67	16,83	21,63	18,27	5,4	0,00	0,0
2002-07-26 16:30	309	43	69	2,0	21,63	17,23	42,5	1003,51	10,82	17,23	21,73	18,61	4,9	0,00	0,0
2002-07-26 17:00	278	42	80	2,8	21,63	15,13	42,5	1003,51	11,13	13,48	21,68	17,26	6,9	0,00	0,0
2002-07-26 17:30	303	42	84	3,0	21,63	14,53	42,5	1004,51	11,31	12,83	21,68	16,95	4,5	0,00	0,0
2002-07-26 18:00	293	42	78	2,4	21,63	15,03	42,5	1004,51	10,63	14,04	21,68	17,01	5,8	0,00	0,0
2002-07-26 18:30	293	42	73	5,0	21,63	15,13	42,5	1005,51	9,70	10,50	21,68	16,77	7,3	0,00	0,0
2002-07-26 19:00	288	42	68	3,0	21,63	15,13	42,5	1005,51	8,60	13,48	21,68	16,44	6,6	0,00	0,0
2002-07-26 19:30	283	42	68	3,5	21,73	14,23	42,5	1005,51	7,74	11,80	21,78	15,54	6,6	0,00	0,0
2002-07-26 20:00	299	42	68	3,3	21,73	13,73	42,5	1006,51	7,27	11,24	21,78	15,04	5,0	0,00	0,0
2002-07-26 20:30	329	42	69	3,3	21,63	13,63	42,5	1006,51	7,39	11,12	21,68	15,00	6,0	0,00	0,0

Datum	Vindriktning °	Luftfukt inne Rh%	Luftfukt ute Rh%	Vindhastighet m/s	Temp inne °C	Temp ute °C	Nederb. månad mm	Lufttryck Mbar	Daggpunkt °C	Kyleffekt °C	Vix inne °C	Vix ute °C	Vindby m/s	Korr lufttryck	Nederb./dygn mm
2002-07-26 21:00	313	42	70	1,4	21,63	13,02	42,5	1007,51	7,04	13,02	21,68	14,47	5,6	0,00	0,0
2002-07-26 21:30	311	41	71	3,3	21,53	12,92	42,5	1007,51	7,16	10,33	21,54	14,43	6,0	0,00	0,0
2002-07-26 22:00	333	42	73	3,7	21,53	12,12	42,5	1007,51	6,82	8,65	21,58	13,77	5,8	0,00	0,0
2002-07-26 22:30	298	41	73	2,6	21,53	11,62	42,5	1007,51	6,34	10,45	21,54	13,27	6,9	0,00	0,0
2002-07-26 23:00	316	41	75	4,3	21,73	10,82	42,5	1008,51	5,98	6,31	21,74	12,60	6,2	0,00	0,0
2002-07-26 23:30	275	41	78	0,0	21,93	10,52	42,5	1008,51	6,28	10,52	21,94	12,51	4,7	0,00	0,0
2002-07-27 00:00	191	41	81	2,0	21,73	10,02	42,5	1009,51	6,36	10,02	21,74	12,23	2,4	0,00	0,0
2002-07-27 00:30	207	41	81	0,0	21,63	9,82	42,5	1009,51	6,17	9,82	21,64	12,03	2,4	0,00	0,0
2002-07-27 01:00	258	42	82	0,0	21,53	9,32	42,5	1009,51	5,87	9,32	21,58	11,60	2,8	0,00	0,0
2002-07-27 01:30	250	42	84	0,0	21,43	8,72	42,5	1010,51	5,64	8,72	21,48	11,15	1,6	0,00	0,0
2002-07-27 02:00	275	41	87	0,0	21,63	8,52	42,5	1010,51	5,97	8,52	21,64	11,18	2,0	0,00	0,0
2002-07-27 02:30	196	41	90	0,0	22,03	7,92	42,5	1010,51	5,89	7,92	22,04	10,81	1,4	0,00	0,0
2002-07-27 03:00	197	41	89	0,0	22,33	7,82	42,5	1011,51	5,63	7,82	22,34	10,63	0,0	0,00	0,0
2002-07-27 03:30	197	41	92	0,0	22,63	8,12	42,5	1011,51	6,42	8,12	22,64	11,18	0,0	0,00	0,0
2002-07-27 04:00	265	41	90	0,0	22,73	8,22	42,5	1011,51	6,19	8,22	22,74	11,11	2,2	0,00	0,0
2002-07-27 04:30	181	41	93	0,0	22,63	8,12	42,5	1012,51	6,58	8,12	22,64	11,26	0,0	0,00	0,0
2002-07-27 05:00	179	41	91	0,0	22,43	8,42	42,5	1012,51	6,55	8,42	22,44	11,39	1,6	0,00	0,0
2002-07-27 05:30	292	41	89	1,2	22,23	8,52	42,5	1012,51	6,31	8,52	22,24	11,33	2,6	0,00	0,0
2002-07-27 06:00	189	41	85	1,2	22,03	9,92	42,5	1012,51	6,99	9,92	22,04	12,42	2,6	0,00	0,0
2002-07-27 06:30	196	40	80	1,8	21,93	10,62	42,5	1013,51	6,76	10,62	21,89	12,75	2,6	0,00	0,0
2002-07-27 07:00	298	41	76	2,6	21,73	11,62	42,5	1013,51	6,95	10,45	21,74	13,47	3,3	0,00	0,0
2002-07-27 07:30	286	40	72	4,3	21,73	11,92	42,5	1014,51	6,42	7,63	21,69	13,50	5,6	0,00	0,0
2002-07-27 08:00	229	40	73	2,8	21,63	12,12	42,5	1014,51	6,82	10,20	21,59	13,77	6,4	0,00	0,0
2002-07-27 08:30	302	41	74	1,6	21,53	12,32	42,5	1014,51	7,22	12,32	21,54	14,03	6,9	0,00	0,0
2002-07-27 09:00	321	41	72	3,1	21,73	12,72	42,5	1014,51	7,18	10,86	21,74	14,30	3,3	0,00	0,0
2002-07-27 09:30	318	41	67	3,1	22,03	13,33	42,5	1015,51	6,66	11,52	22,04	14,58	5,0	0,00	0,0
2002-07-27 10:00	249	40	61	3,0	22,13	13,63	42,5	1015,51	5,52	11,84	22,09	14,51	6,0	0,00	0,0
2002-07-27 10:30	313	40	58	6,4	22,13	14,23	42,5	1016,51	5,31	8,24	22,09	14,94	6,4	0,00	0,0
2002-07-27 11:00	306	39	57	2,4	22,03	14,73	42,5	1016,51	5,52	13,72	21,95	15,39	5,8	0,00	0,0
2002-07-27 11:30	312	39	52	4,1	22,03	14,73	42,5	1016,51	4,12	11,01	21,95	15,12	6,9	0,00	0,0
2002-07-27 12:00	283	38	51	0,0	21,93	15,23	42,5	1016,51	4,29	15,23	21,80	15,57	6,0	0,00	0,0
2002-07-27 12:30	274	38	51	2,6	21,93	15,73	42,5	1016,51	4,75	14,78	21,80	16,07	6,0	0,00	0,0
2002-07-27 13:00	280	38	51	2,2	21,93	16,23	42,5	1016,51	5,21	16,23	21,80	16,57	5,4	0,00	0,0
2002-07-27 13:30	306	38	50	2,0	21,93	16,93	42,5	1016,51	5,54	16,93	21,80	17,22	6,0	0,00	0,0
2002-07-27 14:00	190	38	49	2,4	21,93	17,63	42,5	1017,52	5,87	16,79	21,80	17,87	5,4	0,00	0,0
2002-07-27 14:30	185	39	50	3,0	22,03	18,23	42,5	1017,52	6,73	16,87	21,95	18,52	5,4	0,00	0,0
2002-07-27 15:00	150	39	52	3,0	22,13	18,23	42,5	1017,52	7,34	16,87	22,05	18,62	5,4	0,00	0,0
2002-07-27 15:30	177	39	50	1,8	22,23	18,33	42,5	1017,52	6,82	18,33	22,15	18,62	5,4	0,00	0,0
2002-07-27 16:00	141	39	51	2,2	22,33	19,13	42,5	1017,52	7,86	19,13	22,25	19,47	5,2	0,00	0,0
2002-07-27 16:30	157	39	50	2,2	22,53	19,13	42,5	1017,52	7,55	19,13	22,45	19,42	4,1	0,00	0,0
2002-07-27 17:00	158	39	53	3,1	22,53	18,63	42,5	1017,52	8,00	17,31	22,45	19,08	4,5	0,00	0,0
2002-07-27 17:30	116	39	59	2,8	22,53	17,73	42,5	1017,52	8,84	16,32	22,45	18,50	5,0	0,00	0,0
2002-07-27 18:00	126	39	64	2,0	22,43	17,53	42,5	1017,52	9,93	17,53	22,35	18,59	5,0	0,00	0,0
2002-07-27 18:30	123	40	64	3,5	22,33	17,23	42,5	1017,52	9,64	15,19	22,29	18,29	4,7	0,00	0,0
2002-07-27 19:00	115	40	65	1,8	22,43	17,03	42,5	1017,52	9,70	17,03	22,39	18,16	4,7	0,00	0,0
2002-07-27 19:30	111	40	68	1,8	22,33	16,63	42,5	1017,52	10,02	16,63	22,29	17,94	3,9	0,00	0,0

Datum	Vindriktning °	Luftfukt inne Rh%	Luftfukt ute Rh%	Vindhastighet m/s	Temp inne °C	Temp ute °C	Nederb. månad mm	Luftryck Mbar	Daggpunkt °C	Kyleffekt °C	Vix inne °C	Vix ute °C	Vindby m/s	Korr luftryck	Nederb./dygn mm
2002-07-27 20:00	93	40	70	1,8	22,33	16,33	42,5	1017,52	10,19	16,33	22,29	17,77	3,9	0,00	0,0
2002-07-27 20:30	95	40	72	1,8	22,33	16,33	42,5	1017,52	10,63	16,33	22,29	17,90	4,3	0,00	0,0
2002-07-27 21:00	117	40	75	1,8	22,23	15,73	42,5	1017,52	10,69	15,73	22,19	17,50	3,7	0,00	0,0
2002-07-27 21:30	111	40	77	1,8	22,23	15,13	42,5	1017,52	10,53	15,13	22,19	17,04	3,5	0,00	0,0
2002-07-27 22:00	144	40	79	2,2	22,23	14,83	42,5	1017,52	10,64	14,83	22,19	16,88	4,1	0,00	0,0
2002-07-27 22:30	90	40	81	2,6	22,23	14,53	42,5	1017,52	10,74	13,51	22,19	16,73	5,0	0,00	0,0
2002-07-27 23:00	148	41	81	3,5	22,23	14,53	42,5	1016,51	10,74	12,14	22,24	16,73	6,4	0,00	0,0
2002-07-27 23:30	138	41	84	4,9	22,33	14,43	42,5	1016,51	11,21	9,99	22,34	16,85	5,8	0,00	0,0
2002-07-28 00:00	122	41	86	3,9	22,13	14,33	42,5	1016,51	11,48	11,22	22,14	16,90	6,6	0,00	0,0
2002-07-28 00:30	135	41	87	4,3	22,03	14,43	42,5	1017,52	11,76	10,64	22,04	17,08	6,2	0,00	0,0
2002-07-28 01:00	123	41	89	4,1	21,93	14,33	42,5	1017,52	12,02	10,52	21,94	17,14	6,2	0,00	0,0
2002-07-28 01:30	156	41	89	3,0	21,93	14,63	42,5	1017,52	12,31	12,94	21,94	17,44	6,8	0,00	0,0
2002-07-28 02:00	127	41	90	2,0	21,83	14,43	42,5	1017,52	12,29	14,43	21,84	17,32	5,4	0,00	0,0
2002-07-28 02:30	95	41	92	1,4	21,83	14,23	42,5	1016,51	12,44	14,23	21,84	17,28	4,9	0,00	0,0
2002-07-28 03:00	144	41	93	4,3	21,73	14,23	42,5	1016,51	12,61	10,40	21,74	17,36	6,4	0,00	0,0
2002-07-28 03:30	123	41	92	3,7	21,73	14,23	42,5	1016,51	12,44	11,10	21,74	17,28	5,8	0,00	0,0
2002-07-28 04:00	103	41	94	2,2	21,63	13,93	42,5	1016,51	12,48	13,93	21,64	17,14	5,4	0,00	0,0
2002-07-28 04:30	91	41	94	2,4	21,63	13,63	42,5	1016,51	12,19	12,56	21,64	16,84	4,7	0,00	0,0
2002-07-28 05:00	89	41	95	1,4	21,63	13,33	42,5	1016,51	12,05	13,33	21,64	16,63	3,9	0,00	0,0
2002-07-28 05:30	128	42	96	3,0	21,53	13,33	42,5	1016,51	12,22	11,52	21,58	16,71	4,7	0,00	0,0
2002-07-28 06:00	128	42	90	3,7	21,53	14,33	42,5	1016,51	12,19	11,22	21,58	17,22	5,4	0,00	0,0
2002-07-28 06:30	151	42	83	3,3	21,53	15,23	42,5	1016,51	11,80	12,93	21,58	17,58	6,4	0,00	0,0
2002-07-28 07:00	139	42	82	3,0	21,53	15,73	42,5	1015,51	12,10	14,14	21,58	18,00	7,1	0,00	0,0
2002-07-28 07:30	121	42	79	2,6	21,53	16,43	42,5	1015,51	12,19	15,52	21,58	18,49	5,8	0,00	0,0
2002-07-28 08:00	159	42	75	3,9	21,53	17,13	42,5	1015,51	12,04	14,49	21,58	18,91	6,6	0,00	0,0
2002-07-28 08:30	156	42	71	5,2	21,43	17,63	42,5	1016,51	11,65	13,65	21,48	19,14	6,6	0,00	0,0
2002-07-28 09:00	157	42	68	5,4	21,43	18,23	42,5	1016,51	11,54	14,11	21,48	19,54	7,5	0,00	0,0
2002-07-28 09:30	156	42	66	4,3	21,43	18,73	42,5	1015,51	11,54	15,82	21,48	19,92	6,8	0,00	0,0
2002-07-28 10:00	208	42	66	2,8	21,43	19,33	42,5	1016,51	12,11	18,07	21,48	20,52	6,8	0,00	0,0
2002-07-28 10:30	218	42	62	1,4	21,43	19,93	42,5	1016,51	11,68	19,93	21,48	20,88	6,4	0,00	0,0
2002-07-28 11:00	165	42	63	3,7	21,43	20,43	42,5	1016,51	12,41	18,34	21,48	21,44	6,0	0,00	0,0
2002-07-28 11:30	160	42	63	3,7	21,53	21,13	42,5	1016,51	13,07	19,15	21,58	22,14	5,2	0,00	0,0
2002-07-28 12:00	157	42	55	3,1	21,53	21,93	42,5	1016,51	11,63	20,91	21,58	22,48	5,6	0,00	0,0
2002-07-28 12:30	174	42	59	2,2	21,53	22,03	42,5	1016,51	12,85	22,03	21,58	22,81	6,2	0,00	0,0
2002-07-28 13:00	160	42	56	3,7	21,63	22,43	42,5	1016,51	12,38	20,67	21,68	23,04	5,4	0,00	0,0
2002-07-28 13:30	183	42	55	3,5	21,63	23,03	42,5	1016,51	12,65	21,74	21,68	23,58	5,8	0,00	0,0
2002-07-28 14:00	149	42	58	3,7	21,63	23,23	42,5	1016,51	13,69	21,60	21,68	23,95	6,4	0,00	0,0
2002-07-28 14:30	165	42	58	3,5	21,73	23,73	42,5	1016,51	14,16	22,53	21,78	24,45	6,2	0,00	0,0
2002-07-28 15:00	153	42	57	4,7	21,83	23,83	42,5	1016,51	13,97	21,64	21,88	24,49	7,1	0,00	0,0
2002-07-28 15:30	143	42	56	4,3	21,93	24,13	42,5	1016,51	13,96	22,32	21,98	24,74	8,1	0,00	0,0
2002-07-28 16:00	174	43	53	4,3	22,13	24,33	42,5	1016,51	13,25	22,57	22,23	24,78	7,7	0,00	0,0
2002-07-28 16:30	149	43	53	3,1	22,33	24,53	42,5	1015,51	13,43	23,75	22,43	24,98	7,7	0,00	0,0
2002-07-28 17:00	153	43	50	4,1	22,43	24,03	42,5	1015,51	12,03	22,20	22,53	24,33	8,3	0,00	0,0
2002-07-28 17:30	149	43	47	5,2	22,43	24,33	42,5	1015,51	11,30	22,08	22,53	24,48	7,5	0,00	0,0
2002-07-28 18:00	90	43	48	6,6	22,33	23,93	42,5	1015,51	11,28	21,03	22,43	24,13	8,9	0,00	0,0
2002-07-28 18:30	189	43	52	5,4	22,23	24,23	42,5	1015,51	12,85	21,78	22,33	24,63	8,3	0,00	0,0

Datum	Vindriktning °	Luftfukt inne Rh%	Luftfukt ute Rh%	Vindhastighet m/s	Temp inne °C	Temp ute °C	Nederb. månad mm	Luftryck Mbar	Daggpunkt °C	Kyleffekt °C	Vix inne °C	Vix ute °C	Vindby m/s	Korr luftryck	Nederb./dygn mm
2002-07-28 19:00	191	43	58	2,6	22,33	23,13	42,5	1015,51	13,60	22,59	22,43	23,85	8,3	0,00	0,0
2002-07-28 19:30	106	43	61	4,7	22,23	22,03	42,5	1015,51	13,39	19,41	22,33	22,92	6,9	0,00	0,0
2002-07-28 20:00	168	43	66	3,0	22,23	21,53	42,5	1015,51	14,19	20,48	22,33	22,72	7,1	0,00	0,0
2002-07-28 20:30	173	43	69	3,5	22,13	21,43	42,5	1015,51	14,82	19,94	22,23	22,81	6,9	0,00	0,0
2002-07-28 21:00	150	43	71	3,5	22,13	21,03	42,5	1015,51	14,90	19,48	22,23	22,54	8,1	0,00	0,0
2002-07-28 21:30	121	43	72	3,1	22,13	20,53	42,5	1016,51	14,65	19,38	22,23	22,11	6,6	0,00	0,0
2002-07-28 22:00	220	43	75	3,5	22,13	19,83	42,5	1016,51	14,64	18,13	22,23	21,61	5,2	0,00	0,0
2002-07-28 22:30	154	44	84	3,3	22,03	18,93	42,5	1016,51	15,60	17,11	22,18	21,36	6,4	0,00	0,0
2002-07-28 23:00	166	44	84	2,0	22,03	18,73	42,5	1016,51	15,40	18,73	22,18	21,16	4,3	0,00	0,0
2002-07-28 23:30	177	44	83	2,4	22,03	18,53	42,5	1016,51	15,02	17,74	22,18	20,88	4,1	0,00	0,0
2002-07-29 00:00	178	44	84	2,0	22,03	18,23	42,5	1016,51	14,92	18,23	22,18	20,66	4,7	0,00	0,0
2002-07-29 00:30	190	44	85	2,4	21,93	18,13	42,5	1016,51	15,01	17,31	22,08	20,63	3,7	0,00	0,0
2002-07-29 01:00	190	44	85	0,0	21,93	17,93	42,5	1016,51	14,81	17,93	22,08	20,43	3,5	0,00	0,0
2002-07-29 01:30	192	44	87	2,8	21,93	17,93	42,5	1016,51	15,19	16,54	22,08	20,59	3,3	0,00	0,0
2002-07-29 02:00	182	44	91	0,0	21,93	17,43	42,5	1016,51	15,42	17,43	22,08	20,40	3,5	0,00	0,0
2002-07-29 02:30	200	44	92	1,4	21,93	17,33	42,5	1017,52	15,50	17,33	22,08	20,38	3,1	0,00	0,0
2002-07-29 03:00	172	44	91	0,0	21,93	17,23	42,5	1017,52	15,22	17,23	22,08	20,20	3,1	0,00	0,0
2002-07-29 03:30	307	44	92	2,0	21,93	17,23	42,5	1017,52	15,40	17,23	22,08	20,28	3,0	0,00	0,0
2002-07-29 04:00	302	44	90	2,4	21,83	16,93	42,5	1018,52	14,75	16,05	21,98	19,82	4,3	0,00	0,0
2002-07-29 04:30	314	44	92	0,0	21,83	16,13	42,5	1018,52	14,31	16,13	21,98	19,18	4,1	0,00	0,0
2002-07-29 05:00	308	44	91	1,6	21,83	15,73	42,5	1019,52	13,75	15,73	21,98	18,70	3,3	0,00	0,0
2002-07-29 05:30	307	44	90	0,0	21,83	15,83	42,5	1019,52	13,67	15,83	21,98	18,72	2,0	0,00	0,0
2002-07-29 06:00	313	44	87	2,2	21,83	15,63	42,5	1020,52	12,93	15,63	21,98	18,28	3,0	0,00	0,0
2002-07-29 06:30	293	44	85	2,2	21,73	15,63	42,5	1020,52	12,57	15,63	21,88	18,13	3,9	0,00	0,0
2002-07-29 07:00	314	44	86	2,4	21,73	15,63	42,5	1021,52	12,75	14,67	21,88	18,21	4,1	0,00	0,0
2002-07-29 07:30	297	44	86	2,4	21,73	15,43	42,5	1021,52	12,56	14,46	21,88	18,01	3,7	0,00	0,0
2002-07-29 08:00	291	44	85	2,2	21,73	15,33	42,5	1022,52	12,27	15,33	21,88	17,83	4,7	0,00	0,0
2002-07-29 08:30	313	44	85	3,3	21,63	15,33	42,5	1022,52	12,27	13,04	21,78	17,83	4,3	0,00	0,0
2002-07-29 09:00	259	43	82	3,0	21,63	15,23	42,5	1023,52	11,61	13,59	21,73	17,50	5,2	0,00	0,0
2002-07-29 09:30	336	43	84	2,6	21,63	15,23	42,5	1023,52	11,99	14,25	21,73	17,65	4,5	0,00	0,0
2002-07-29 10:00	305	43	79	3,3	21,63	15,73	42,5	1024,52	11,51	13,50	21,73	17,79	4,9	0,00	0,0
2002-07-29 10:30	317	43	74	3,1	21,63	16,43	42,5	1024,52	11,16	14,90	21,73	18,14	5,0	0,00	0,0
2002-07-29 11:00	313	43	73	3,7	21,63	17,23	42,5	1024,52	11,71	14,60	21,73	18,87	4,9	0,00	0,0
2002-07-29 11:30	295	43	72	4,5	21,63	17,13	42,5	1024,52	11,40	13,34	21,73	18,70	5,6	0,00	0,0
2002-07-29 12:00	319	43	69	3,5	21,63	17,63	42,5	1025,52	11,20	15,64	21,73	19,01	6,4	0,00	0,0
2002-07-29 12:30	316	43	67	3,9	21,63	17,83	42,5	1025,52	10,93	15,30	21,73	19,08	5,8	0,00	0,0
2002-07-29 13:00	303	43	66	2,8	21,63	17,33	42,5	1025,52	10,22	15,89	21,73	18,52	6,9	0,00	0,0
2002-07-29 13:30	273	43	68	3,7	21,63	18,13	42,5	1026,52	11,45	15,65	21,73	19,44	5,2	0,00	0,0
2002-07-29 14:00	310	43	66	2,2	21,63	18,53	42,5	1026,52	11,35	18,53	21,73	19,72	6,2	0,00	0,0
2002-07-29 14:30	341	43	64	3,5	21,73	18,53	42,5	1026,52	10,87	16,66	21,83	19,60	5,6	0,00	0,0
2002-07-29 15:00	326	43	59	2,4	21,73	18,33	42,5	1026,52	9,40	17,52	21,83	19,10	5,4	0,00	0,0
2002-07-29 15:30	319	43	58	3,3	21,83	18,83	42,5	1026,52	9,60	17,00	21,93	19,55	5,0	0,00	0,0
2002-07-29 16:00	313	43	58	1,8	22,03	19,13	42,5	1026,52	9,88	19,13	22,13	19,85	4,7	0,00	0,0
2002-07-29 16:30	280	43	54	2,0	22,23	19,63	42,5	1026,52	9,22	19,63	22,33	20,13	5,6	0,00	0,0
2002-07-29 17:00	262	43	54	3,0	22,43	19,53	42,5	1026,52	9,13	18,29	22,53	20,03	4,7	0,00	0,0
2002-07-29 17:30	313	42	52	3,9	22,53	19,43	42,5	1026,52	8,44	17,17	22,58	19,82	5,2	0,00	0,0

Datum	Vindriktning °	Luftfukt inne Rh%	Luftfukt ute Rh%	Vindhastighet m/s	Temp inne °C	Temp ute °C	Nederb. månad mm	Luftryck Mbar	Daggpunkt °C	Kyleffekt °C	Vix inne °C	Vix ute °C	Vindby m/s	Korr luftryck	Nederb./dygn mm
2002-07-29 18:00	262	42	53	2,8	22,33	19,43	42,5	1026,52	8,74	18,18	22,38	19,88	4,9	0,00	0,0
2002-07-29 18:30	309	42	50	1,8	22,23	19,43	42,5	1026,52	7,83	19,43	22,28	19,72	4,5	0,00	0,0
2002-07-29 19:00	297	42	51	2,8	22,33	19,33	42,5	1027,52	8,05	18,07	22,38	19,67	3,3	0,00	0,0
2002-07-29 19:30	310	42	51	1,8	22,33	19,23	42,5	1027,52	7,95	19,23	22,38	19,57	3,1	0,00	0,0
2002-07-29 20:00	316	42	52	1,2	22,33	19,03	42,5	1027,52	8,07	19,03	22,38	19,42	2,8	0,00	0,0
2002-07-29 20:30	306	42	53	1,6	22,23	18,73	42,5	1027,52	8,10	18,73	22,28	19,18	2,2	0,00	0,0
2002-07-29 21:00	304	42	56	0,0	22,23	17,73	42,5	1027,52	8,03	17,73	22,28	18,33	2,8	0,00	0,0
2002-07-29 21:30	304	42	67	0,0	22,23	16,33	42,5	1027,52	9,51	16,33	22,28	17,58	0,0	0,00	0,0
2002-07-29 22:00	304	42	77	0,0	22,23	13,73	42,5	1027,52	9,18	13,73	22,28	15,64	0,0	0,00	0,0
2002-07-29 22:30	316	42	72	1,8	22,13	13,02	42,5	1027,52	7,47	13,02	22,18	14,60	2,0	0,00	0,0
2002-07-29 23:00	320	42	71	1,6	22,13	12,72	42,5	1027,52	6,97	12,72	22,18	14,23	2,0	0,00	0,0
2002-07-29 23:30	333	42	67	2,2	22,23	13,02	42,5	1028,52	6,38	13,02	22,28	14,28	2,6	0,00	0,0
2002-07-30 00:00	324	42	71	1,4	22,13	12,52	42,5	1027,52	6,78	12,52	22,18	14,03	2,8	0,00	0,0
2002-07-30 00:30	6	42	73	0,0	22,13	12,32	42,5	1027,52	7,01	12,32	22,18	13,97	2,6	0,00	0,0
2002-07-30 01:00	41	42	76	0,0	22,03	12,02	42,5	1028,52	7,34	12,02	22,08	13,87	2,0	0,00	0,0
2002-07-30 01:30	76	42	75	1,4	21,93	12,32	42,5	1028,52	7,42	12,32	21,98	14,10	2,4	0,00	0,0
2002-07-30 02:00	62	42	74	2,2	21,93	12,42	42,5	1027,52	7,31	12,42	21,98	14,13	3,1	0,00	0,0
2002-07-30 02:30	40	42	75	1,6	21,83	12,42	42,5	1028,52	7,52	12,42	21,88	14,20	3,1	0,00	0,0
2002-07-30 03:00	69	42	76	1,4	21,83	12,12	42,5	1028,52	7,43	12,12	21,88	13,97	2,8	0,00	0,0
2002-07-30 03:30	18	42	76	1,2	21,83	12,02	42,5	1027,52	7,34	12,02	21,88	13,87	2,8	0,00	0,0
2002-07-30 04:00	74	42	76	1,8	21,73	12,12	42,5	1028,52	7,43	12,12	21,78	13,97	3,0	0,00	0,0
2002-07-30 04:30	58	42	75	0,0	21,73	12,02	42,5	1027,52	7,13	12,02	21,78	13,80	3,1	0,00	0,0
2002-07-30 05:00	114	42	76	1,8	21,63	11,82	42,5	1027,52	7,14	11,82	21,68	13,67	3,1	0,00	0,0
2002-07-30 05:30	80	42	81	1,6	21,63	11,42	42,5	1027,52	7,73	11,42	21,68	13,63	3,1	0,00	0,0
2002-07-30 06:00	79	42	88	1,6	21,63	10,82	42,5	1027,52	8,40	10,82	21,68	13,56	3,0	0,00	0,0
2002-07-30 06:30	66	42	89	1,4	21,63	10,82	42,5	1027,52	8,58	10,82	21,68	13,64	3,0	0,00	0,0
2002-07-30 07:00	334	42	91	0,0	21,53	10,72	42,5	1027,52	8,82	10,72	21,58	13,70	2,8	0,00	0,0
2002-07-30 07:30	319	42	92	1,6	21,53	10,62	42,5	1027,52	8,89	10,62	21,58	13,68	2,8	0,00	0,0
2002-07-30 08:00	321	42	94	1,2	21,63	10,42	42,5	1028,52	9,02	10,42	21,68	13,64	3,1	0,00	0,0
2002-07-30 08:30	290	42	94	2,2	21,73	10,42	42,5	1027,52	9,02	10,42	21,78	13,64	3,1	0,00	0,0
2002-07-30 09:00	69	42	91	0,0	21,83	11,02	42,5	1027,52	9,11	11,02	21,88	14,00	3,0	0,00	0,0
2002-07-30 09:30	70	42	89	1,6	22,03	11,92	42,5	1027,52	9,66	11,92	22,08	14,74	2,8	0,00	0,0
2002-07-30 10:00	34	42	85	1,6	22,23	13,33	42,5	1027,52	10,32	13,33	22,28	15,83	3,7	0,00	0,0
2002-07-30 10:30	92	42	84	3,0	22,33	13,83	42,5	1027,52	10,62	12,06	22,38	16,25	3,1	0,00	0,0
2002-07-30 11:00	80	42	84	2,4	22,43	14,83	42,5	1026,52	11,60	13,83	22,48	17,25	3,1	0,00	0,0
2002-07-30 11:30	122	42	81	1,6	22,43	16,33	42,5	1026,52	12,49	16,33	22,48	18,53	3,9	0,00	0,0
2002-07-30 12:00	150	42	79	2,4	22,33	16,33	42,5	1026,52	12,09	15,41	22,38	18,39	4,3	0,00	0,0
2002-07-30 12:30	142	42	81	3,5	22,23	16,63	42,5	1026,52	12,78	14,51	22,28	18,83	4,5	0,00	0,0
2002-07-30 13:00	114	42	76	2,0	22,13	17,73	42,5	1025,52	12,83	17,73	22,18	19,58	4,1	0,00	0,0
2002-07-30 13:30	150	42	73	3,7	22,13	18,43	42,5	1025,52	12,86	16,00	22,18	20,07	6,0	0,00	0,0
2002-07-30 14:00	105	42	71	5,4	22,13	18,93	42,5	1025,52	12,90	15,00	22,18	20,44	6,9	0,00	0,0
2002-07-30 14:30	136	42	71	2,6	22,13	20,23	42,5	1025,52	14,14	19,53	22,18	21,74	6,8	0,00	0,0
2002-07-30 15:00	160	42	72	3,7	22,13	19,93	42,5	1025,52	14,08	17,75	22,18	21,50	6,6	0,00	0,0
2002-07-30 15:30	153	42	70	4,5	22,13	20,03	42,5	1025,52	13,72	16,93	22,18	21,47	5,8	0,00	0,0
2002-07-30 16:00	135	43	73	3,5	22,13	20,33	42,5	1024,52	14,68	18,69	22,23	21,97	6,6	0,00	0,0
2002-07-30 16:30	140	43	71	3,5	22,33	20,53	42,5	1024,52	14,42	18,92	22,43	22,04	6,0	0,00	0,0

Datum	Vindriktning °	Luftfukt inne Rh%	Luftfukt ute Rh%	Vindhastighet m/s	Temp inne °C	Temp ute °C	Nederb. månad mm	Lufttryck Mbar	Daggpunkt °C	Kyleffekt °C	Vix inne °C	Vix ute °C	Vindby m/s	Korr lufttryck	Nederb./dygn mm
2002-07-30 17:00	107	43	71	3,0	22,33	20,93	42,5	1023,52	14,81	19,82	22,43	22,44	5,8	0,00	0,0
2002-07-30 17:30	135	43	70	5,6	22,43	20,93	42,5	1023,52	14,58	17,56	22,53	22,37	6,4	0,00	0,0
2002-07-30 18:00	154	43	72	5,2	22,33	20,53	42,5	1023,52	14,65	17,30	22,43	22,11	5,4	0,00	0,0
2002-07-30 18:30	136	43	72	6,0	22,23	20,83	42,5	1023,52	14,94	17,19	22,33	22,41	6,8	0,00	0,0
2002-07-30 19:00	161	43	73	3,5	22,33	20,83	42,5	1022,52	15,16	19,26	22,43	22,47	6,9	0,00	0,0
2002-07-30 19:30	128	43	74	3,7	22,33	20,83	42,5	1022,52	15,38	18,80	22,43	22,54	6,2	0,00	0,0
2002-07-30 20:00	88	43	74	3,0	22,33	20,53	42,5	1022,52	15,09	19,38	22,43	22,24	4,9	0,00	0,0
2002-07-30 20:30	105	43	76	1,8	22,23	20,23	42,5	1022,52	15,24	20,23	22,33	22,08	4,7	0,00	0,0
2002-07-30 21:00	134	43	78	2,0	22,23	19,73	42,5	1022,52	15,18	19,73	22,33	21,72	4,5	0,00	0,0
2002-07-30 21:30	91	43	80	1,6	22,13	19,03	42,5	1022,52	14,91	19,03	22,23	21,16	3,0	0,00	0,0
2002-07-30 22:00	121	43	81	1,4	22,13	18,63	42,5	1022,52	14,72	18,63	22,23	20,83	3,7	0,00	0,0
2002-07-30 22:30	114	43	83	1,8	22,13	18,23	42,5	1022,52	14,72	18,23	22,23	20,58	4,1	0,00	0,0
2002-07-30 23:00	120	43	82	2,0	22,13	17,93	42,5	1022,52	14,24	17,93	22,23	20,21	4,1	0,00	0,0
2002-07-30 23:30	92	43	83	1,6	22,13	17,53	42,5	1022,52	14,04	17,53	22,23	19,88	3,7	0,00	0,0
2002-07-31 00:00	129	43	84	2,4	22,13	17,23	42,5	1022,52	13,94	16,36	22,23	19,65	4,5	0,00	0,0
2002-07-31 00:30	107	43	85	1,4	22,13	16,93	42,5	1022,52	13,84	16,93	22,23	19,43	2,2	0,00	0,0
2002-07-31 01:00	133	43	86	2,0	22,33	16,83	42,5	1022,52	13,93	16,83	22,43	19,41	2,6	0,00	0,0
2002-07-31 01:30	131	43	86	1,6	22,33	16,73	42,5	1022,52	13,83	16,73	22,43	19,31	3,1	0,00	0,0
2002-07-31 02:00	47	43	86	0,0	22,23	16,53	42,5	1022,52	13,63	16,53	22,33	19,11	2,4	0,00	0,0
2002-07-31 02:30	114	43	87	1,6	22,23	16,33	42,5	1022,52	13,62	16,33	22,33	18,98	3,1	0,00	0,0
2002-07-31 03:00	124	43	87	1,6	22,13	16,03	42,5	1022,52	13,33	16,03	22,23	18,68	3,0	0,00	0,0
2002-07-31 03:30	101	43	88	1,4	22,03	15,73	42,5	1022,52	13,21	15,73	22,13	18,46	2,6	0,00	0,0
2002-07-31 04:00	91	43	89	1,2	22,03	15,33	42,5	1022,52	13,00	15,33	22,13	18,14	3,0	0,00	0,0
2002-07-31 04:30	116	43	89	1,4	22,03	15,03	42,5	1022,52	12,70	15,03	22,13	17,84	2,8	0,00	0,0
2002-07-31 05:00	108	43	89	1,6	21,93	14,93	42,5	1022,52	12,61	14,93	22,03	17,74	2,4	0,00	0,0
2002-07-31 05:30	94	43	90	1,4	21,93	14,53	42,5	1022,52	12,39	14,53	22,03	17,42	2,8	0,00	0,0
2002-07-31 06:00	100	43	89	0,0	21,93	14,73	42,5	1021,52	12,41	14,73	22,03	17,54	2,2	0,00	0,0
2002-07-31 06:30	128	43	87	1,4	21,83	14,93	42,5	1021,52	12,25	14,93	21,93	17,58	2,6	0,00	0,0
2002-07-31 07:00	131	43	87	1,6	21,83	15,13	42,5	1021,52	12,44	15,13	21,93	17,78	2,6	0,00	0,0
2002-07-31 07:30	87	43	86	0,0	21,83	15,43	42,5	1021,52	12,56	15,43	21,93	18,01	2,4	0,00	0,0
2002-07-31 08:00	117	43	80	1,2	21,83	17,13	42,5	1021,52	13,07	17,13	21,93	19,26	2,8	0,00	0,0
2002-07-31 08:30	131	43	76	1,8	21,83	17,93	42,5	1021,52	13,02	17,93	21,93	19,78	2,8	0,00	0,0
2002-07-31 09:00	187	43	75	2,2	21,83	18,63	42,5	1021,52	13,48	18,63	21,93	20,41	3,5	0,00	0,0
2002-07-31 09:30	153	43	74	0,0	21,83	19,53	42,5	1021,52	14,13	19,53	21,93	21,24	3,3	0,00	0,0
2002-07-31 10:00	147	43	74	1,8	21,83	20,43	42,5	1021,52	15,00	20,43	21,93	22,14	3,3	0,00	0,0
2002-07-31 10:30	153	43	71	2,8	21,83	21,03	42,5	1020,52	14,90	19,93	21,93	22,54	4,7	0,00	0,0
2002-07-31 11:00	147	43	70	3,1	21,83	21,63	42,5	1021,52	15,24	20,58	21,93	23,07	4,7	0,00	0,0
2002-07-31 11:30	185	43	71	2,6	21,83	22,23	42,5	1021,52	16,05	21,64	21,93	23,74	4,7	0,00	0,0
2002-07-31 12:00	173	43	66	1,6	21,93	22,73	42,5	1021,52	15,33	22,73	22,03	23,92	4,7	0,00	0,0
2002-07-31 12:30	161	43	62	2,8	21,93	23,33	42,5	1020,52	14,87	22,44	22,03	24,28	3,7	0,00	0,0
2002-07-31 13:00	125	43	58	2,6	21,93	23,93	42,5	1020,52	14,35	23,44	22,03	24,65	4,7	0,00	0,0
2002-07-31 13:30	154	43	54	0,0	21,93	24,63	42,5	1020,52	13,83	24,63	22,03	25,13	4,1	0,00	0,0
2002-07-31 14:00	275	43	56	2,0	22,03	24,93	42,5	1020,52	14,70	24,93	22,13	25,54	4,9	0,00	0,0
2002-07-31 14:30	158	43	55	3,3	22,03	25,43	42,5	1020,52	14,87	24,45	22,13	25,99	4,1	0,00	0,0
2002-07-31 15:00	133	43	53	1,8	22,13	24,93	42,5	1019,52	13,80	24,93	22,23	25,38	3,0	0,00	0,0
2002-07-31 15:30	109	43	58	2,0	22,23	25,43	42,5	1019,52	15,74	25,43	22,33	26,15	4,3	0,00	0,0

Datum	Vindriktning °	Luftfukt inne Rh%	Luftfukt ute Rh%	Vindhastighet m/s	Temp inne °C	Temp ute °C	Nederb. månad mm	Lufttryck Mbar	Daggpunkt °C	Kyleffekt °C	Vix inne °C	Vix ute °C	Vindby m/s	Korr lufttryck	Nederb./dygn mm
2002-07-31 16:00	141	43	56	1,2	22,23	25,23	42,5	1019,52	14,98	25,23	22,33	25,84	3,7	0,00	0,0
2002-07-31 16:30	164	43	51	1,8	22,23	25,23	42,5	1019,52	13,45	25,23	22,33	25,58	3,3	0,00	0,0
2002-07-31 17:00	187	43	56	0,0	22,23	25,23	42,5	1019,52	14,98	25,23	22,33	25,84	3,3	0,00	0,0
2002-07-31 17:30	205	43	58	0,0	22,23	24,93	42,5	1019,52	15,27	24,93	22,33	25,65	0,0	0,00	0,0
2002-07-31 18:00	205	43	57	0,0	22,23	24,53	42,5	1019,52	14,62	24,53	22,33	25,20	0,0	0,00	0,0
2002-07-31 18:30	205	43	66	0,0	22,23	24,13	42,5	1019,52	16,65	24,13	22,33	25,32	0,0	0,00	0,0
2002-07-31 19:00	123	43	57	1,2	22,23	23,83	42,5	1019,52	13,97	23,83	22,33	24,49	1,8	0,00	0,0
2002-07-31 19:30	108	43	63	0,0	22,23	23,33	42,5	1019,52	15,13	23,33	22,33	24,34	2,0	0,00	0,0
2002-07-31 20:00	39	43	67	1,6	22,23	22,03	42,5	1018,52	14,91	22,03	22,33	23,28	2,8	0,00	0,0
2002-07-31 20:30	303	43	71	0,0	22,23	20,83	42,5	1018,52	14,71	20,83	22,33	22,34	2,6	0,00	0,0
2002-07-31 21:00	328	43	75	1,6	22,23	20,03	42,5	1018,52	14,83	20,03	22,33	21,81	2,2	0,00	0,0
2002-07-31 21:30	322	43	77	0,0	22,23	19,53	42,5	1018,52	14,77	19,53	22,33	21,45	2,0	0,00	0,0
2002-07-31 22:00	6	43	80	0,0	22,13	19,13	42,5	1018,52	15,00	19,13	22,23	21,26	1,6	0,00	0,0
2002-07-31 22:30	301	43	81	0,0	22,13	19,03	42,5	1019,52	15,11	19,03	22,23	21,23	2,0	0,00	0,0
2002-07-31 23:00	328	43	85	1,6	22,13	18,53	42,5	1019,52	15,40	18,53	22,23	21,03	3,3	0,00	0,0
2002-07-31 23:30	193	43	87	0,0	22,13	18,43	42,5	1019,52	15,68	18,43	22,23	21,09	2,2	0,00	0,0
2002-08-01 00:00	329	43	88	0,0	22,13	18,23	42,5	1019,52	15,67	18,23	22,23	20,96	2,2	0,00	0,0
Medelvärde Månad	211	41	79	1,7	21,47	15,82		1012,24	11,30	15,19	21,58	17,98	3,6		0,0
Min	0	36	41	0,0	20,23	5,62		995,50	4,12	5,62	20,10	9,28	0,0		0,0
Max	356	46	100	8,1	22,83	25,53	42,5	1028,52	17,48	25,43	27,08	26,25	17,6		