

### Medeltemperaturer / Max / Min

● Vindkyl medel °C  
 ● Dygns medel °C  
 ▲ Temp Max  
 ● Temp Min  
 — Temperatur

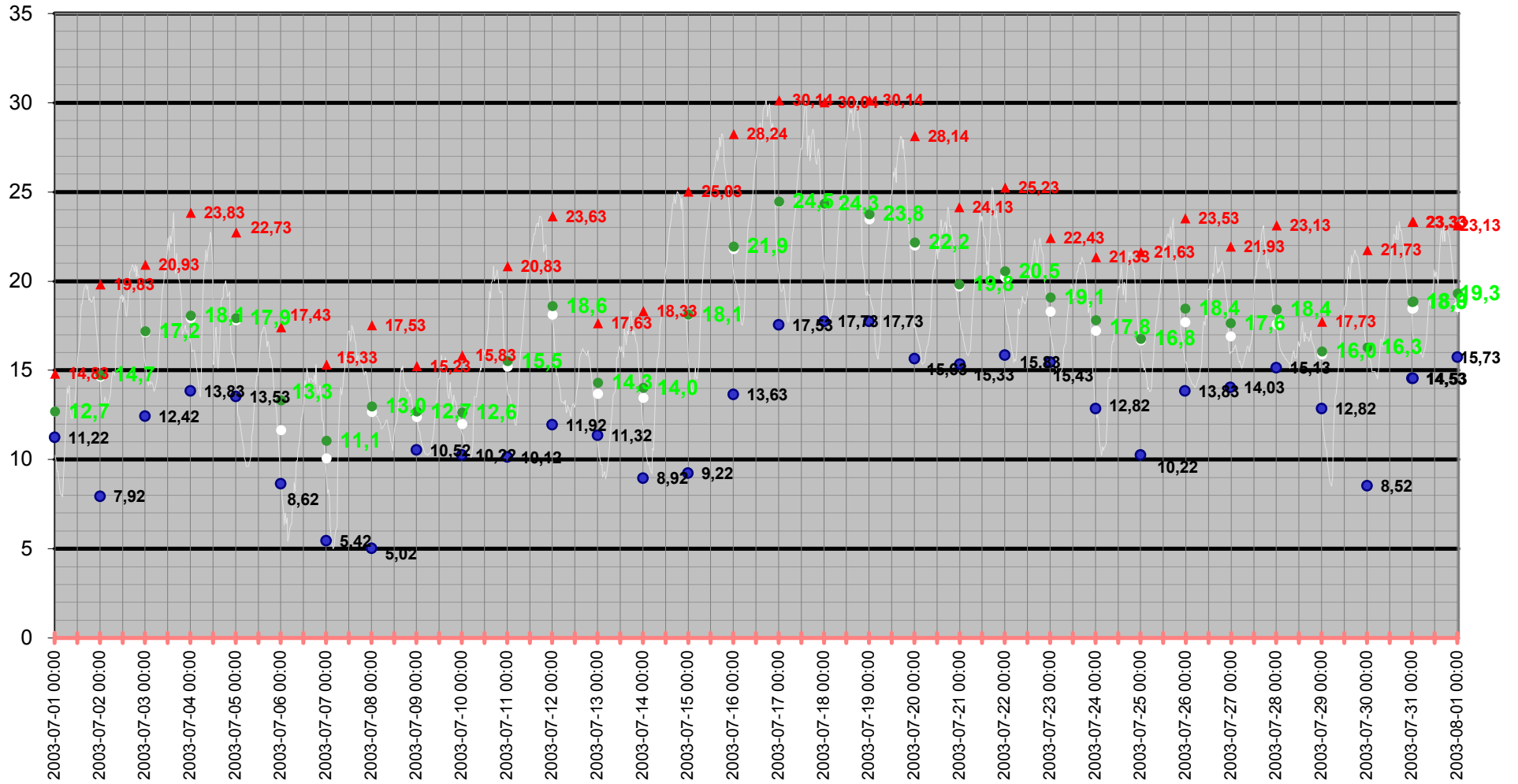

# Medeltemperatur

□ Vindkyl medel °C   ● Dygns medel °C   — Temperatur °C   — Kyleffekt °C

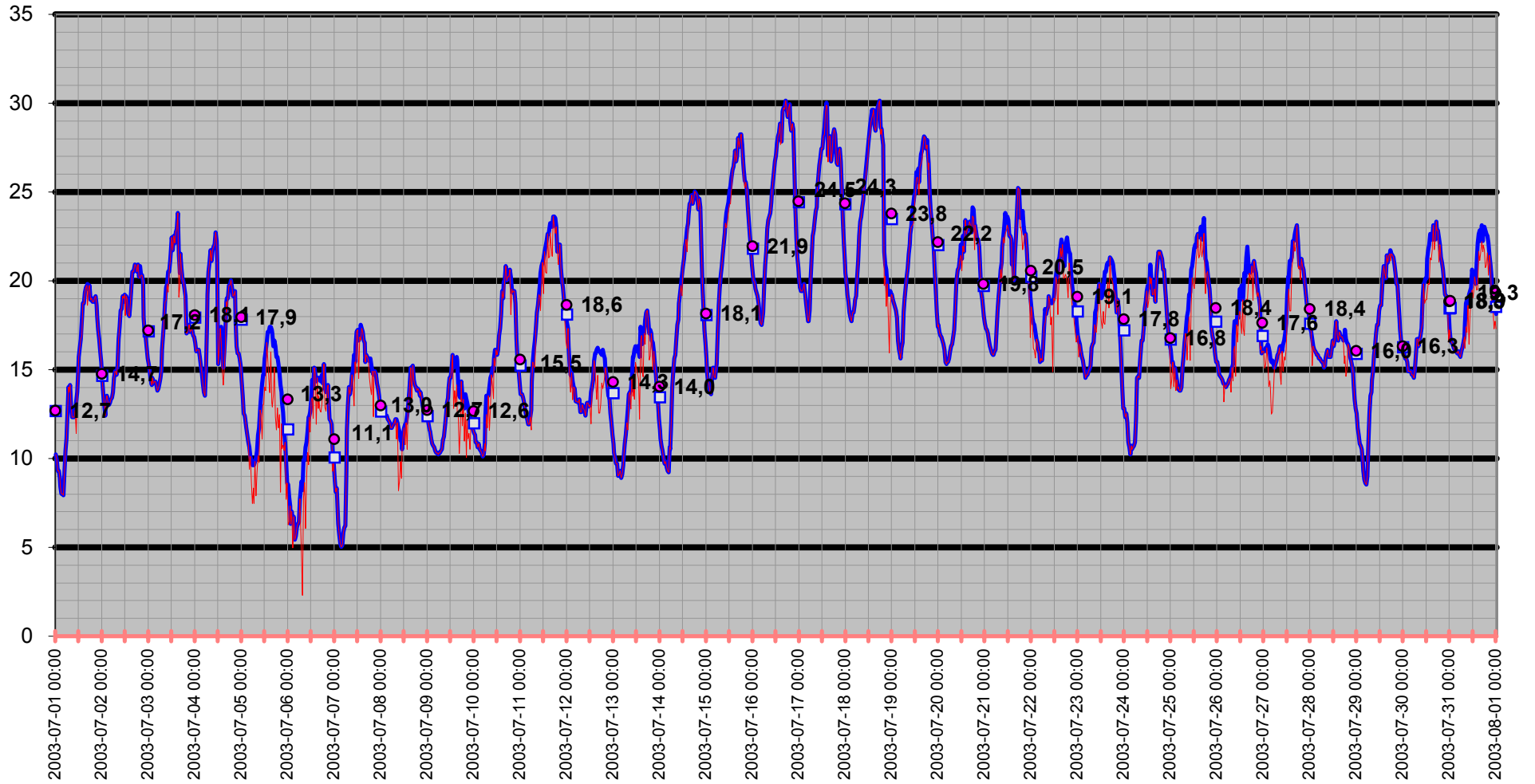

# Temperatur/Vindby

Temp Ute °C  
Vindby m/s

— Vindby m/s — Temp ute °C ◊ Vindriktning °

Vindriktning °

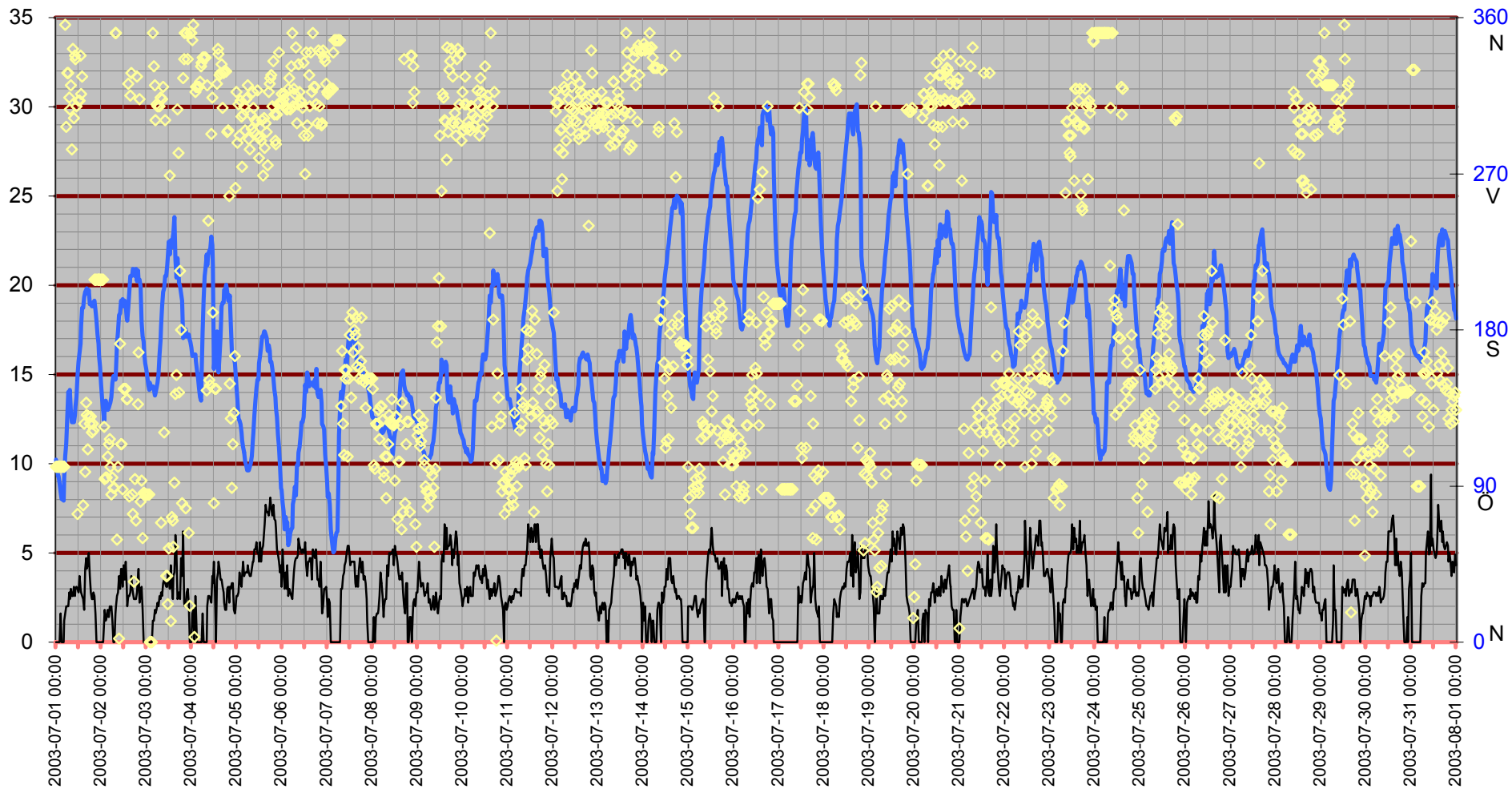

# Inne

Temp inne °C

Vindby m/s

Temp inne °C — Vindby m/s — Temp ute °C — Luftfukt inne Rh%

Rh % inne

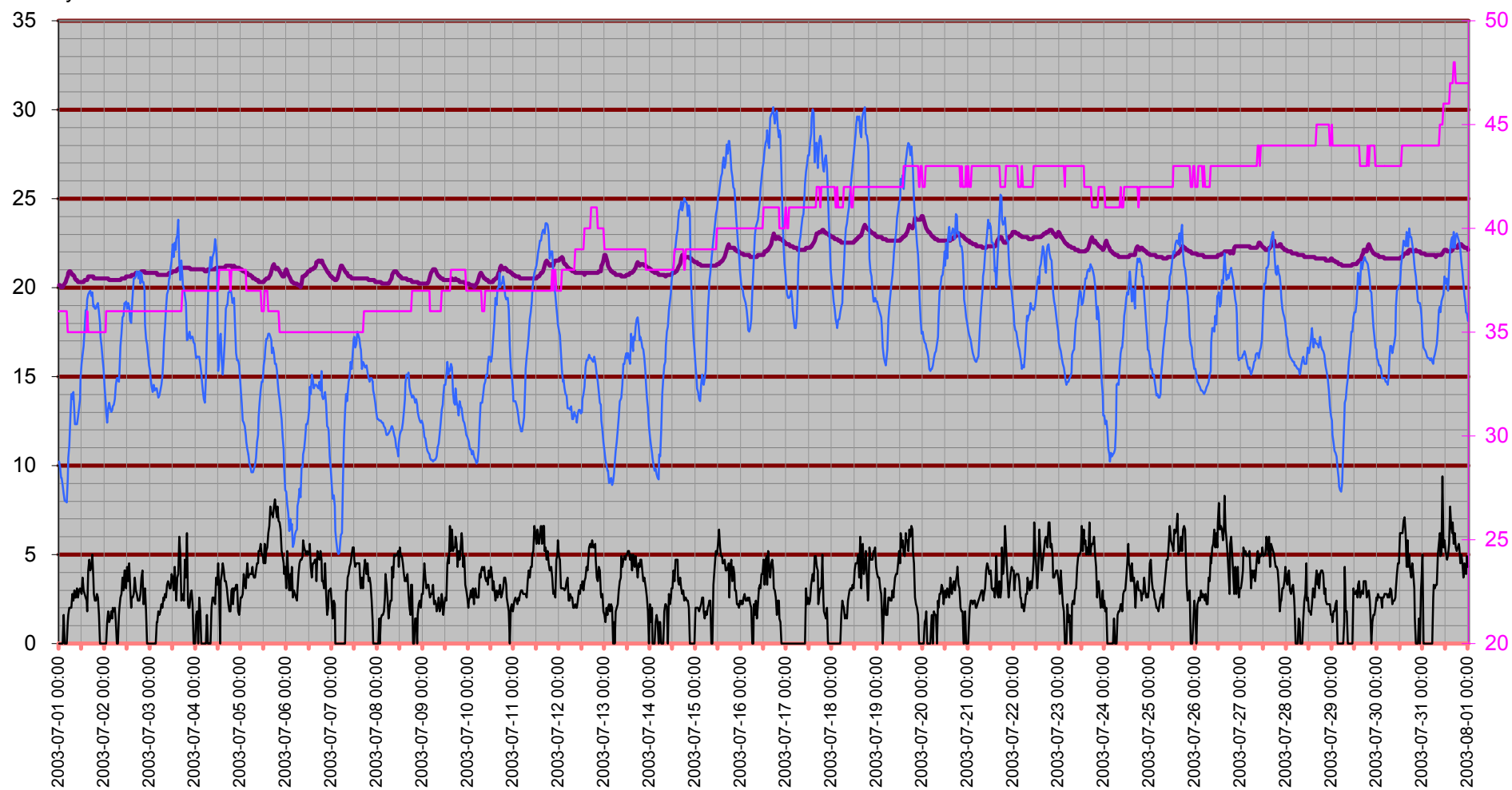

# Temperatur inne

Temp inne °C

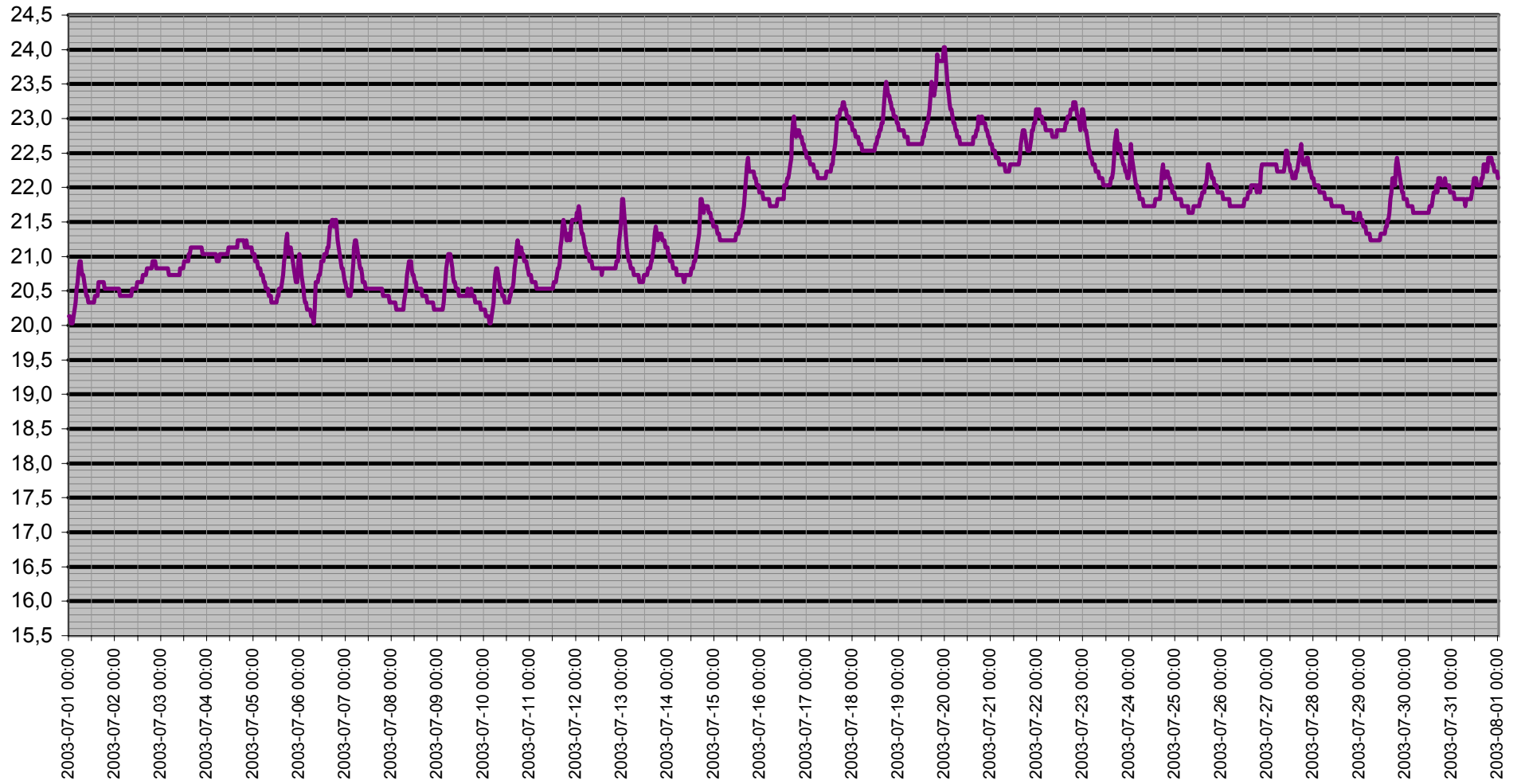

# Dagpunkt/Temperatur

Vindhastighet m/s   Daggpunkt °C   Temp ute °C   Luftfukt ute Rh%

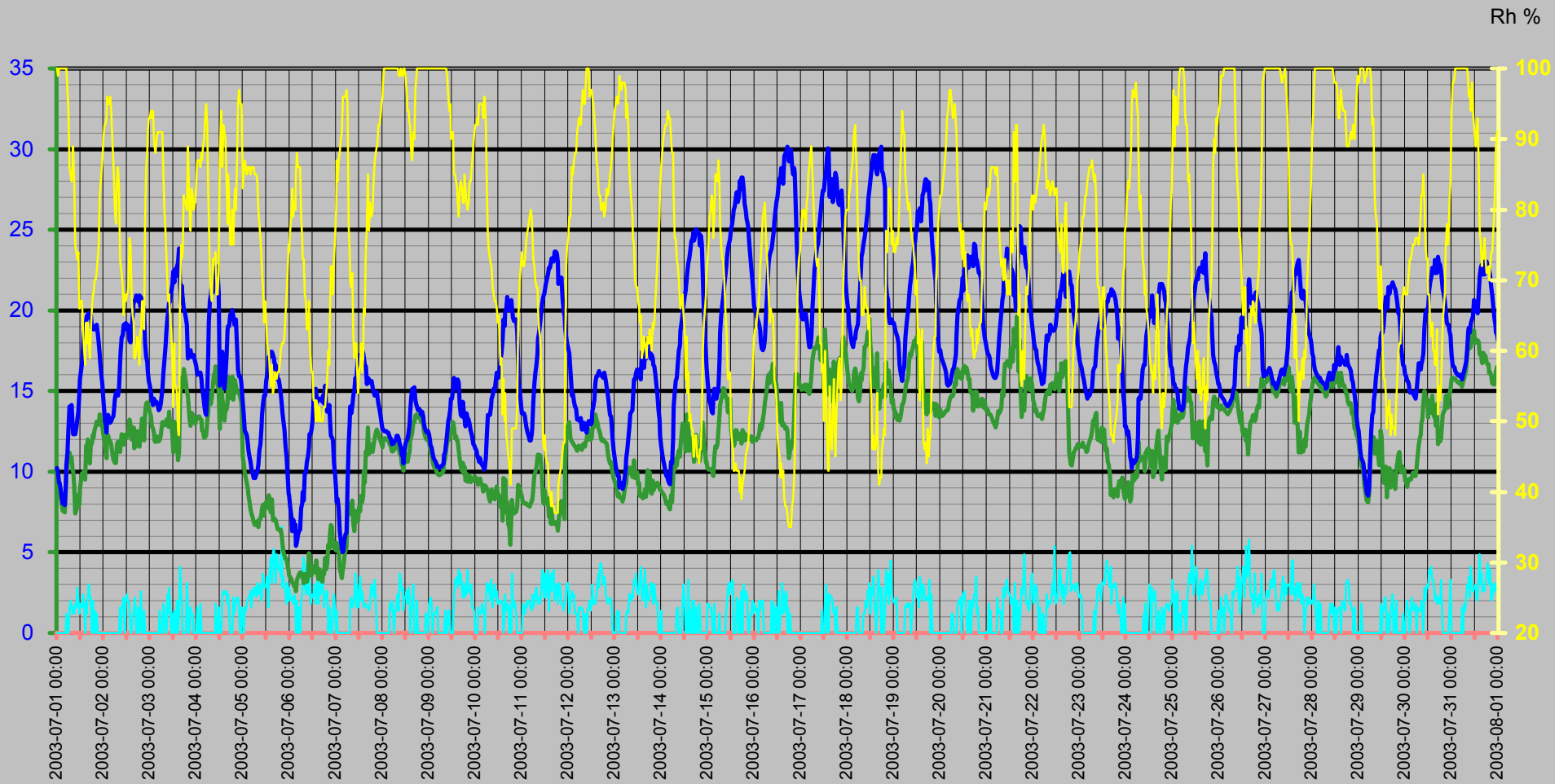

# Vinddata

Vindhastighet m/s  
Vindby m/s

Vindhastighet m/s — Vindby m/s ◊ Vindriktning ° — Luffukt ute Rh%

Vindriktning °  
Rh %

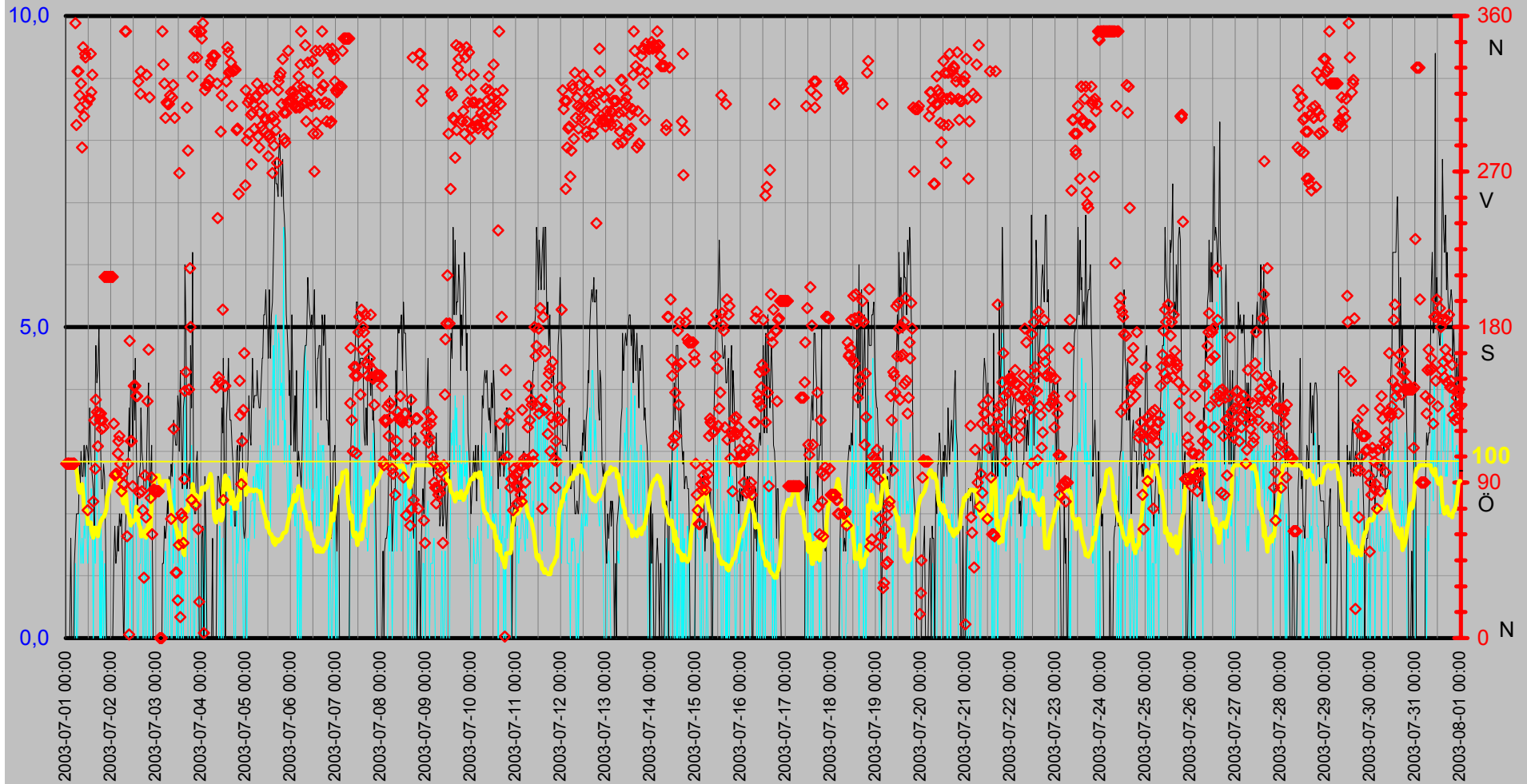

# Luftfukt Kyleffekt Temp Vind Medeltemperatur

Temp °C  
Vind m/s

● Dygns medel °C    Vindhastighet m/s    Kyleffekt °C    Temp ute °C    Luffukt ute Rh%

Rh %

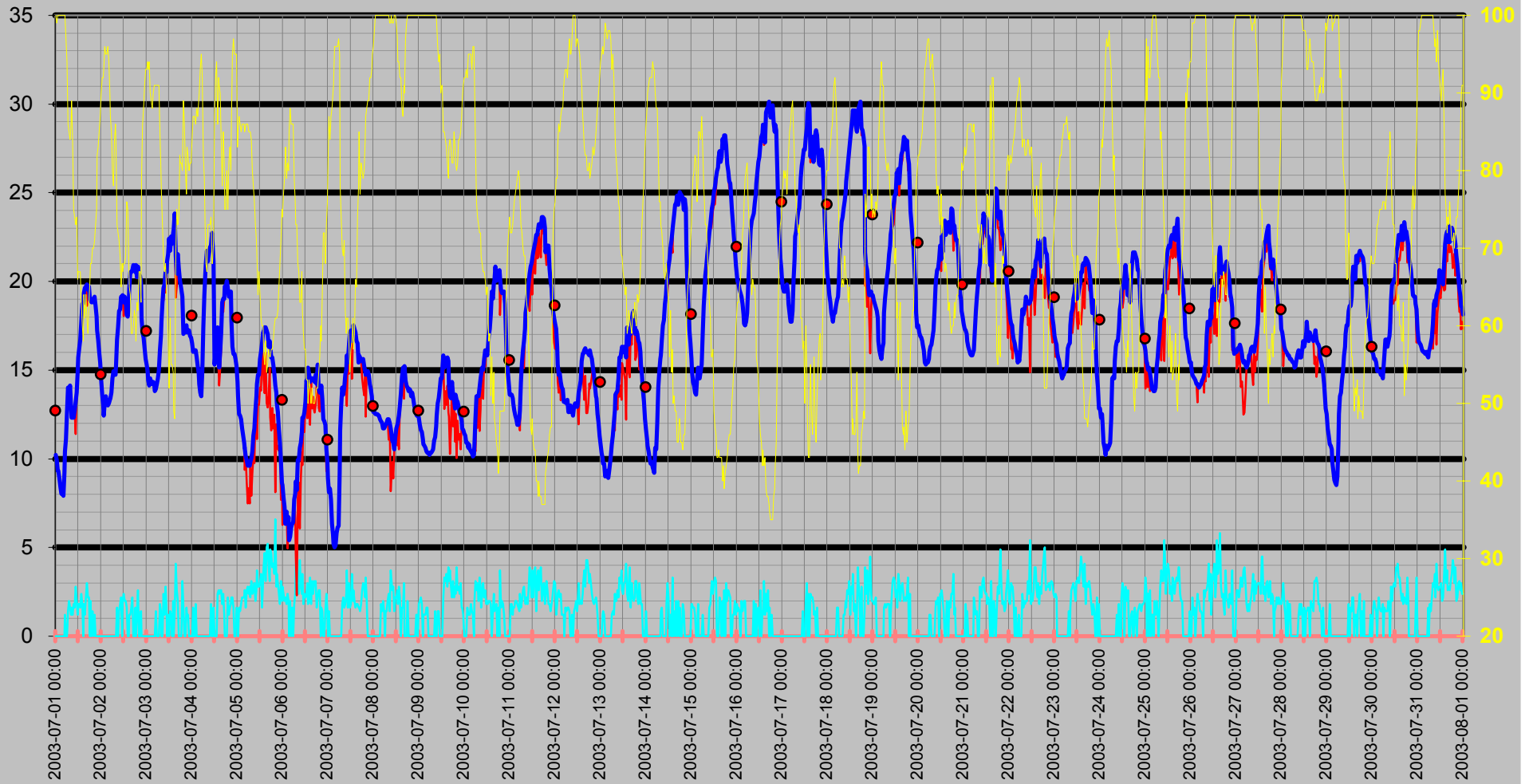



# Nederbörd

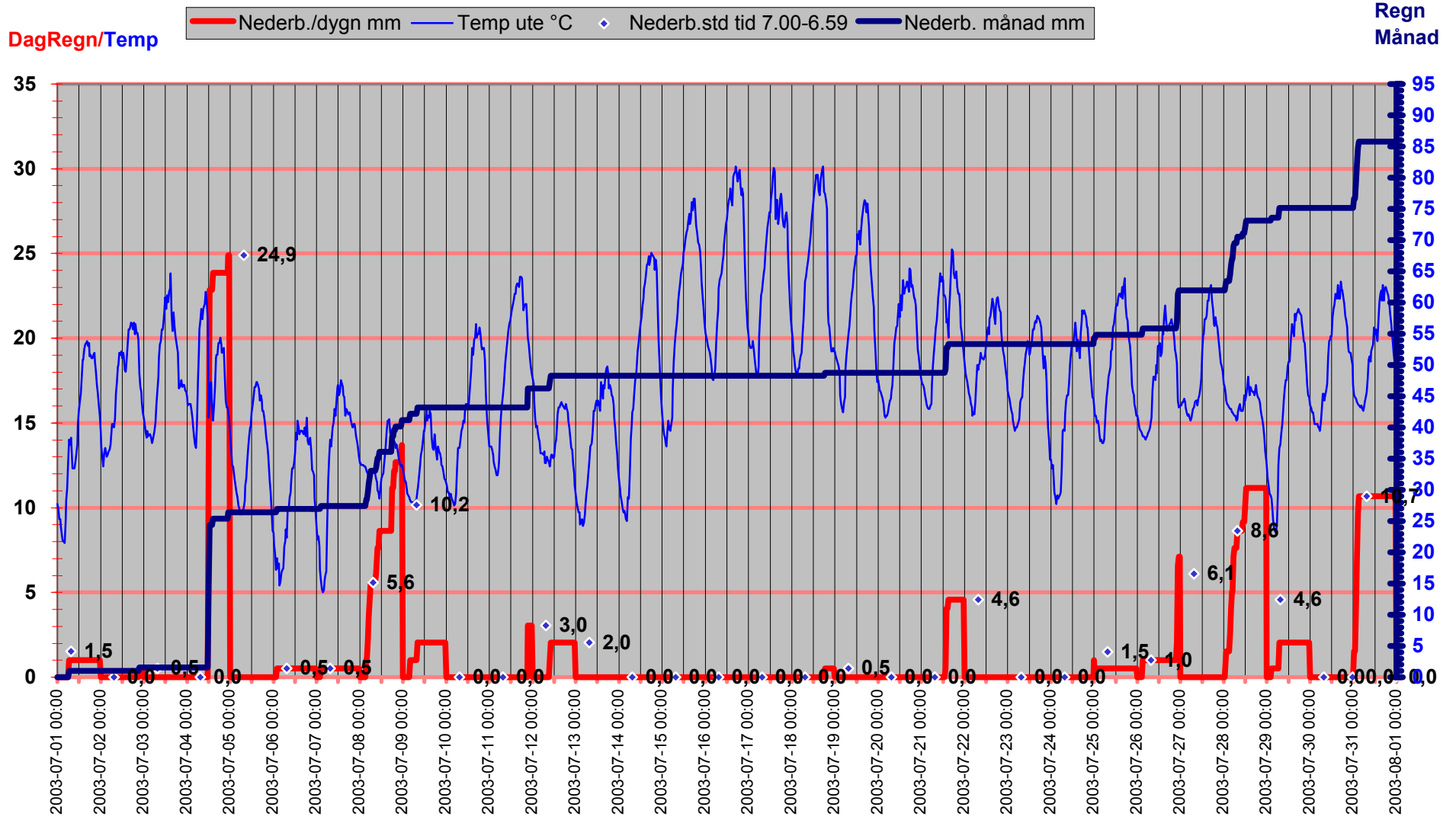

# Luftryck/Nederbörd

◆ Luftryck mbar 
 — Nederb./dygn mm 
 △ Nederb.std tid 7.00-6.59

Luftryck

Nederbörd

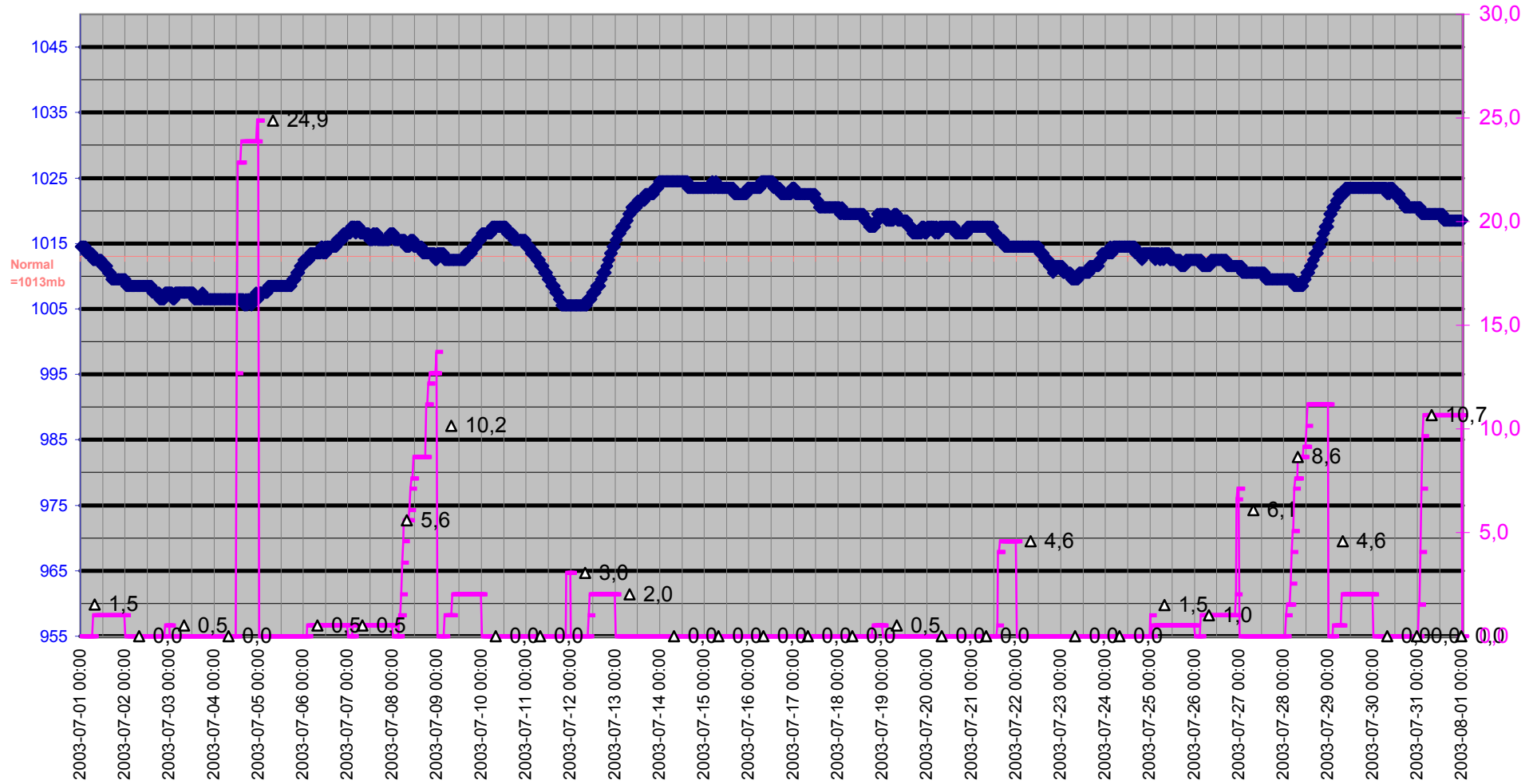

# Grund

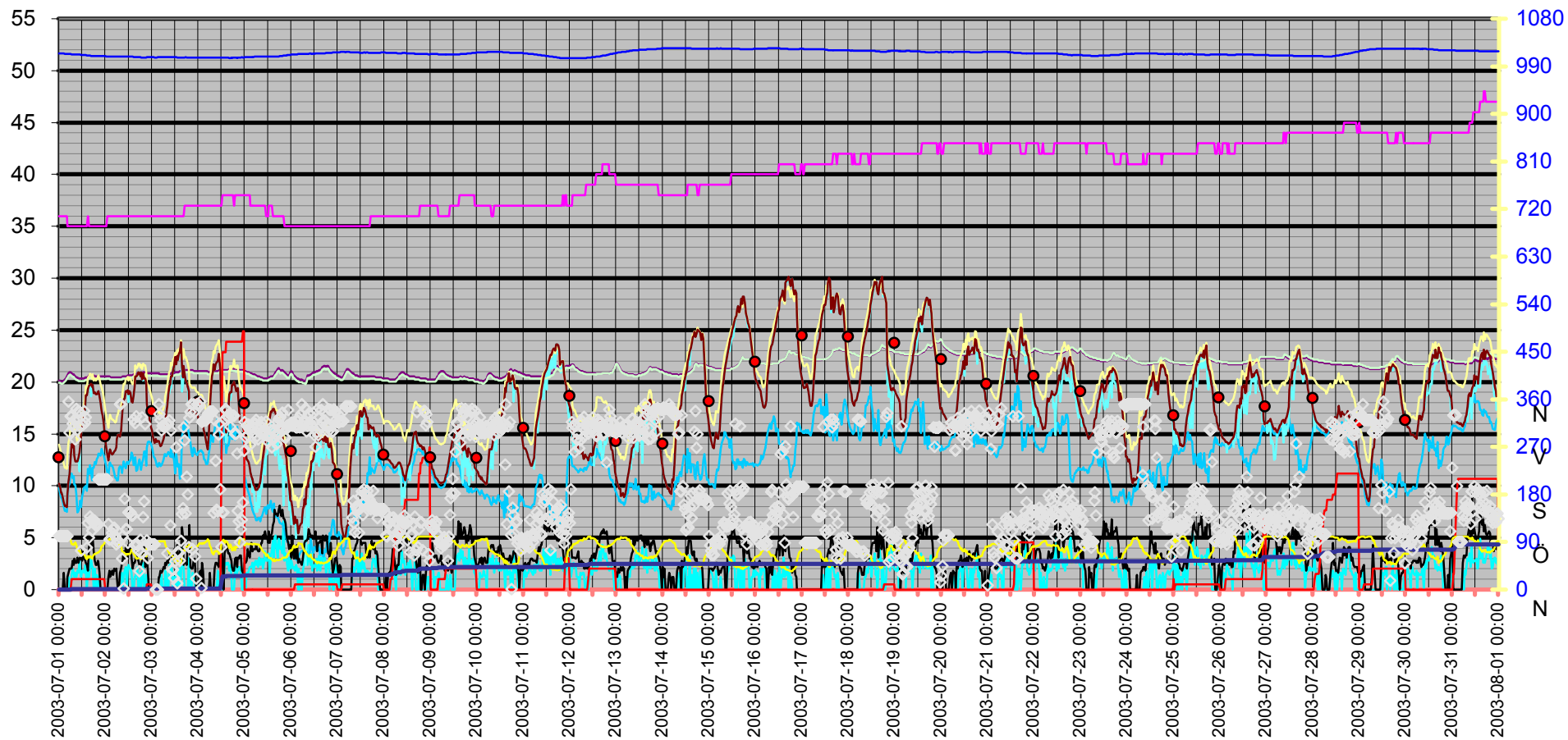
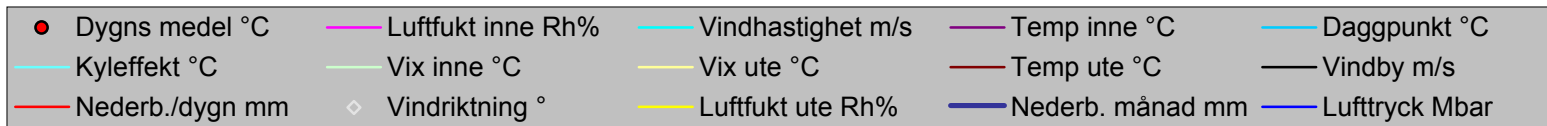

Datum	Vindriktning	Luftfukt inne	Luftfukt ute	Vindhastighet	Temp inne	Temp ute	Nederb. månad	Luftryck	Daggpunkt	Kyleffekt	Vix inne	Vix ute	Vindby	Korr luftryck	Nederb./dygn
	°	Rh%	Rh%	m/s	°C	°C	mm	Mbar	°C	°C	°C	°C	m/s		mm
2003-07-01 00:00	101	36	100	0,0	20,13	10,22	0,0	1014,51	9,77	10,22	19,92	13,95	0,0	0,00	0,0
2003-07-01 00:30	101	36	99	0,0	20,13	9,92	0,0	1014,51	9,32	9,92	19,92	13,57	0,0	0,00	0,0
2003-07-01 01:00	101	36	100	0,0	20,03	9,32	0,0	1014,51	8,87	9,32	19,82	13,05	0,0	0,00	0,0
2003-07-01 01:30	101	36	100	0,0	20,03	9,32	0,0	1014,51	8,87	9,32	19,82	13,05	0,0	0,00	0,0
2003-07-01 02:00	101	36	100	0,0	20,03	8,92	0,0	1014,51	8,47	8,92	19,82	12,65	0,0	0,00	0,0
2003-07-01 02:30	101	36	100	0,0	20,13	8,42	0,0	1014,51	7,97	8,42	19,92	12,15	1,6	0,00	0,0
2003-07-01 03:00	101	36	100	0,0	20,23	8,02	0,0	1013,51	7,57	8,02	20,02	11,75	0,0	0,00	0,0
2003-07-01 03:30	101	36	100	0,0	20,33	8,02	0,0	1013,51	7,57	8,02	20,12	11,75	0,0	0,00	0,0
2003-07-01 04:00	101	36	100	0,0	20,53	7,92	0,0	1013,51	7,47	7,92	20,32	11,65	0,0	0,00	0,0
2003-07-01 04:30	101	35	100	0,0	20,63	9,22	0,0	1013,51	8,77	9,22	20,38	12,95	1,2	0,00	0,0
2003-07-01 05:00	356	35	100	1,2	20,83	10,42	0,0	1013,51	9,97	10,42	20,58	14,15	1,6	0,00	0,0
2003-07-01 05:30	297	35	97	0,0	20,93	11,12	0,0	1013,51	10,20	11,12	20,68	14,59	2,0	0,00	0,0
2003-07-01 06:00	328	35	94	0,0	20,93	12,62	0,0	1013,51	11,20	12,62	20,68	15,84	2,0	0,00	0,0
2003-07-01 06:30	328	35	86	1,4	20,83	14,03	1,0	1012,51	11,19	14,03	20,58	16,60	2,0	1,02	1,0
2003-07-01 07:00	314	35	85	2,0	20,73	13,73	1,0	1012,51	10,71	13,73	20,48	16,23	2,8	1,02	1,0
2003-07-01 07:30	307	35	84	1,6	20,73	14,13	1,0	1012,51	10,92	14,13	20,48	16,55	2,4	0,00	1,0
2003-07-01 08:00	321	35	86	1,2	20,63	12,92	1,0	1012,51	10,11	12,92	20,38	15,50	3,0	0,00	1,0
2003-07-01 08:30	284	35	89	1,6	20,53	12,32	1,0	1012,51	10,05	12,32	20,28	15,14	2,6	0,00	1,0
2003-07-01 09:00	342	35	84	1,2	20,43	12,32	1,0	1012,51	9,16	12,32	20,18	14,75	2,6	0,00	1,0
2003-07-01 09:30	302	35	75	1,8	20,43	12,32	1,0	1012,51	7,42	12,32	20,18	14,10	3,1	0,00	1,0
2003-07-01 10:00	338	35	74	1,6	20,33	12,72	1,0	1012,51	7,60	12,72	20,08	14,43	2,6	0,00	1,0
2003-07-01 10:30	336	35	73	2,8	20,33	13,23	1,0	1012,51	7,87	11,41	20,08	14,87	3,0	0,00	1,0
2003-07-01 11:00	309	35	74	2,0	20,33	13,73	1,0	1012,51	8,56	13,73	20,08	15,43	3,1	0,00	1,0
2003-07-01 11:30	74	35	66	1,2	20,33	14,93	1,0	1011,51	7,95	14,93	20,08	16,12	3,0	0,00	1,0
2003-07-01 12:00	312	35	67	1,8	20,33	15,73	1,0	1011,51	8,94	15,73	20,08	16,98	2,8	0,00	1,0
2003-07-01 12:30	312	35	67	1,8	20,33	16,23	1,0	1011,51	9,41	16,23	20,08	17,48	3,7	0,00	1,0
2003-07-01 13:00	338	35	67	1,6	20,33	16,73	1,0	1011,51	9,89	16,73	20,08	17,98	3,0	0,00	1,0
2003-07-01 13:30	316	35	63	2,4	20,43	17,73	1,0	1011,51	9,87	16,89	20,18	18,73	2,8	0,00	1,0
2003-07-01 14:00	326	35	60	1,8	20,43	18,73	1,0	1011,51	10,04	18,73	20,18	19,56	2,6	0,00	1,0
2003-07-01 14:30	79	35	58	0,0	20,43	18,73	1,0	1010,51	9,51	18,73	20,18	19,45	2,4	0,00	1,0
2003-07-01 15:00	126	36	64	1,8	20,43	19,33	1,0	1010,51	11,62	19,33	20,22	20,40	1,8	0,00	1,0
2003-07-01 15:30	98	35	61	1,2	20,63	19,63	1,0	1010,51	11,14	19,63	20,38	20,52	4,1	0,00	1,0
2003-07-01 16:00	138	35	64	2,2	20,63	19,73	1,0	1010,51	12,00	19,73	20,38	20,80	4,7	0,00	1,0
2003-07-01 16:30	131	35	61	3,0	20,63	19,83	1,0	1009,51	11,33	18,62	20,38	20,72	4,1	0,00	1,0
2003-07-01 17:00	111	35	59	2,2	20,63	19,53	1,0	1009,51	10,52	19,53	20,38	20,30	4,3	0,00	1,0
2003-07-01 17:30	130	35	63	2,2	20,63	19,73	1,0	1009,51	11,75	19,73	20,38	20,74	5,0	0,00	1,0
2003-07-01 18:00	126	35	66	0,0	20,63	18,93	1,0	1009,51	11,73	18,93	20,38	20,12	3,7	0,00	1,0
2003-07-01 18:30	130	35	68	2,0	20,53	19,03	1,0	1009,51	12,30	19,03	20,28	20,34	2,8	0,00	1,0
2003-07-01 19:00	121	35	68	0,0	20,53	18,83	1,0	1009,51	12,11	18,83	20,28	20,14	2,4	0,00	1,0
2003-07-01 19:30	126	35	70	1,4	20,53	18,83	1,0	1009,51	12,57	18,83	20,28	20,27	2,4	0,00	1,0
2003-07-01 20:00	122	35	70	0,0	20,53	19,03	1,0	1009,51	12,76	19,03	20,28	20,47	2,8	0,00	1,0
2003-07-01 20:30	209	35	71	1,2	20,53	19,13	1,0	1009,51	13,09	19,13	20,28	20,64	2,6	0,00	1,0
2003-07-01 21:00	209	35	73	0,0	20,53	18,63	1,0	1009,51	13,05	18,63	20,28	20,27	1,6	0,00	1,0
2003-07-01 21:30	209	35	75	0,0	20,53	18,03	1,0	1009,51	12,91	18,03	20,28	19,81	0,0	0,00	1,0
2003-07-01 22:00	209	35	82	0,0	20,53	17,23	1,0	1009,51	13,56	17,23	20,28	19,51	0,0	0,00	1,0
2003-07-01 22:30	209	35	83	0,0	20,53	16,73	1,0	1009,51	13,26	16,73	20,28	19,08	0,0	0,00	1,0

Datum	Vindriktning °	Luftfukt inne Rh%	Luftfukt ute Rh%	Vindhastighet m/s	Temp inne °C	Temp ute °C	Nederb. månad mm	Luftryck Mbar	Daggpunkt °C	Kyleffekt °C	Vix inne °C	Vix ute °C	Vindby m/s	Korr luftryck	Nederb./dygn mm
2003-07-01 23:00	209	35	85	0,0	20,53	16,03	1,0	1009,51	12,96	16,03	20,28	18,53	0,0	0,00	1,0
2003-07-01 23:30	209	35	87	0,0	20,53	15,43	1,0	1009,51	12,74	15,43	20,28	18,08	0,0	0,00	1,0
2003-07-02 00:00	209	35	90	0,0	20,53	14,43	1,0	1009,51	12,29	14,43	20,28	17,32	0,0	0,00	0,0
2003-07-02 00:30	209	35	92	0,0	20,53	13,63	1,0	1008,51	11,85	13,63	20,28	16,68	0,0	0,00	0,0
2003-07-02 01:00	209	36	92	0,0	20,53	13,02	1,0	1008,51	11,26	13,02	20,32	16,08	0,0	0,00	0,0
2003-07-02 01:30	124	36	93	0,0	20,53	12,42	1,0	1008,51	10,83	12,42	20,32	15,56	1,2	0,00	0,0
2003-07-02 02:00	94	36	96	0,0	20,53	13,23	1,0	1008,51	12,12	13,23	20,32	16,61	1,8	0,00	0,0
2003-07-02 02:30	95	36	95	0,0	20,43	13,53	1,0	1008,51	12,25	13,53	20,22	16,83	1,2	0,00	0,0
2003-07-02 03:00	95	36	95	0,0	20,43	13,23	1,0	1008,51	11,95	13,23	20,22	16,53	1,4	0,00	0,0
2003-07-02 03:30	107	36	96	0,0	20,43	13,02	1,0	1008,51	11,92	13,02	20,22	16,41	1,8	0,00	0,0
2003-07-02 04:00	114	36	94	0,0	20,43	13,12	1,0	1008,51	11,69	13,12	20,22	16,34	1,4	0,00	0,0
2003-07-02 04:30	117	36	90	0,0	20,43	13,33	1,0	1008,51	11,21	13,33	20,22	16,22	2,0	0,00	0,0
2003-07-02 05:00	101	36	87	0,0	20,43	13,43	1,0	1008,51	10,78	13,43	20,22	16,08	1,8	0,00	0,0
2003-07-02 05:30	85	36	85	0,0	20,43	13,73	1,0	1008,51	10,71	13,73	20,22	16,23	2,0	0,00	0,0
2003-07-02 06:00	95	36	80	0,0	20,43	14,53	1,0	1008,51	10,54	14,53	20,22	16,66	1,2	0,00	0,0
2003-07-02 06:30	89	36	78	0,0	20,43	14,93	1,0	1008,51	10,54	14,93	20,22	16,91	0,0	0,00	0,0
2003-07-02 07:00	89	36	84	0,0	20,43	14,93	1,0	1008,51	11,70	14,93	20,22	17,35	0,0	0,00	0,0
2003-07-02 07:30	351	36	86	0,0	20,43	14,73	1,0	1008,51	11,87	14,73	20,22	17,31	1,6	0,00	0,0
2003-07-02 08:00	351	36	83	0,0	20,43	15,23	1,0	1008,51	11,80	15,23	20,22	17,58	2,0	0,00	0,0
2003-07-02 08:30	59	36	73	1,6	20,43	16,73	1,0	1008,51	11,23	16,73	20,22	18,37	2,6	0,00	0,0
2003-07-02 09:00	101	36	72	0,0	20,53	17,43	1,0	1008,51	11,68	17,43	20,32	19,00	2,8	0,00	0,0
2003-07-02 09:30	2	36	71	1,4	20,53	18,33	1,0	1008,51	12,32	18,33	20,32	19,84	3,7	0,00	0,0
2003-07-02 10:00	172	36	69	1,8	20,53	18,43	1,0	1008,51	11,96	18,43	20,32	19,81	3,0	0,00	0,0
2003-07-02 10:30	114	36	65	2,2	20,53	19,13	1,0	1008,51	11,68	19,13	20,32	20,26	4,1	0,00	0,0
2003-07-02 11:00	114	36	68	0,0	20,53	19,03	1,0	1008,51	12,30	19,03	20,32	20,34	4,1	0,00	0,0
2003-07-02 11:30	88	36	67	2,0	20,63	19,23	1,0	1008,51	12,26	19,23	20,42	20,48	3,1	0,00	0,0
2003-07-02 12:00	146	36	68	2,4	20,63	18,83	1,0	1008,51	12,11	18,05	20,42	20,14	4,3	0,00	0,0
2003-07-02 12:30	146	36	68	2,0	20,63	19,13	1,0	1008,51	12,40	19,13	20,42	20,44	3,5	0,00	0,0
2003-07-02 13:00	146	36	69	2,0	20,63	18,93	1,0	1008,51	12,44	18,93	20,42	20,31	4,5	0,00	0,0
2003-07-02 13:30	140	36	76	1,6	20,63	18,13	1,0	1008,51	13,21	18,13	20,42	19,98	3,1	0,00	0,0
2003-07-02 14:00	140	36	75	0,0	20,63	18,03	1,0	1008,51	12,91	18,03	20,42	19,81	2,0	0,00	0,0
2003-07-02 14:30	322	36	68	0,0	20,73	18,73	1,0	1007,51	12,02	18,73	20,52	20,04	2,6	0,00	0,0
2003-07-02 15:00	84	36	65	1,2	20,73	19,63	1,0	1007,51	12,15	19,63	20,52	20,76	2,6	0,00	0,0
2003-07-02 15:30	315	36	64	1,2	20,73	20,53	1,0	1007,51	12,75	20,53	20,52	21,60	2,8	0,00	0,0
2003-07-02 16:00	328	36	59	1,6	20,73	20,53	1,0	1007,51	11,45	20,53	20,52	21,30	3,7	0,00	0,0
2003-07-02 16:30	85	36	59	2,2	20,83	20,63	1,0	1007,51	11,55	20,63	20,62	21,40	3,0	0,00	0,0
2003-07-02 17:00	74	36	60	0,0	20,83	20,93	1,0	1007,51	12,10	20,93	20,62	21,76	2,8	0,00	0,0
2003-07-02 17:30	35	36	62	0,0	20,83	20,83	1,0	1007,51	12,53	20,83	20,62	21,78	2,4	0,00	0,0
2003-07-02 18:00	94	36	61	1,6	20,83	20,53	1,0	1007,51	11,99	20,53	20,62	21,42	2,4	0,00	0,0
2003-07-02 18:30	70	36	58	0,0	20,83	20,93	1,0	1006,51	11,55	20,93	20,62	21,65	2,4	0,00	0,0
2003-07-02 19:00	326	36	63	1,2	20,83	20,23	1,0	1006,51	12,22	20,23	20,62	21,24	2,8	0,00	0,0
2003-07-02 19:30	137	36	62	2,6	20,93	20,83	1,0	1006,51	12,53	20,16	20,72	21,78	3,7	0,00	0,0
2003-07-02 20:00	167	36	67	0,0	20,93	20,33	1,0	1006,51	13,30	20,33	20,72	21,58	4,1	0,00	0,0
2003-07-02 20:30	313	36	67	0,0	20,93	20,33	1,0	1006,51	13,30	20,33	20,72	21,58	2,2	0,00	0,0
2003-07-02 21:00	81	36	63	1,4	20,93	19,93	1,0	1006,51	11,94	19,93	20,72	20,94	2,6	0,00	0,0
2003-07-02 21:30	93	36	79	0,0	20,83	17,93	1,5	1007,51	13,64	17,93	20,62	19,99	3,1	0,51	0,5

Datum	Vindriktning °	Luftfukt inne Rh%	Luftfukt ute Rh%	Vindhastighet m/s	Temp inne °C	Temp ute °C	Nederb. månad mm	Luftryck Mbar	Daggpunkt °C	Kyleffekt °C	Vix inne °C	Vix ute °C	Vindby m/s	Korr luftryck	Nederb./dygn mm
2003-07-02 22:00	60	36	86	0,0	20,83	17,13	1,5	1007,51	14,22	17,13	20,62	19,71	1,8	0,51	0,5
2003-07-02 22:30	86	36	88	0,0	20,83	16,83	1,5	1007,51	14,29	16,83	20,62	19,56	0,0	0,00	0,5
2003-07-02 23:00	86	36	91	0,0	20,83	16,23	1,5	1007,51	14,24	16,23	20,62	19,20	0,0	0,00	0,5
2003-07-02 23:30	85	36	93	0,0	20,83	15,63	1,5	1007,51	13,99	15,63	20,62	18,76	0,0	0,00	0,5
2003-07-03 00:00	85	36	93	0,0	20,83	15,33	1,5	1007,51	13,70	15,33	20,62	18,46	0,0	0,00	0,0
2003-07-03 00:30	85	36	94	0,0	20,83	14,93	1,5	1007,51	13,47	14,93	20,62	18,14	0,0	0,00	0,0
2003-07-03 01:00	85	36	93	0,0	20,83	14,43	1,5	1007,51	12,81	14,43	20,62	17,56	0,0	0,00	0,0
2003-07-03 01:30	85	36	94	0,0	20,83	14,13	1,5	1006,51	12,68	14,13	20,62	17,34	0,0	0,00	0,0
2003-07-03 02:00	0	36	90	0,0	20,83	14,53	1,5	1006,51	12,39	14,53	20,62	17,42	0,0	0,00	0,0
2003-07-03 02:30	0	36	89	0,0	20,83	14,23	1,5	1006,51	11,92	14,23	20,62	17,04	0,0	0,00	0,0
2003-07-03 03:00	0	36	88	0,0	20,83	14,33	1,5	1007,51	11,84	14,33	20,62	17,06	0,0	0,00	0,0
2003-07-03 03:30	351	36	90	0,0	20,83	14,33	1,5	1007,51	12,19	14,33	20,62	17,22	1,2	0,00	0,0
2003-07-03 04:00	332	36	91	0,0	20,73	14,13	1,5	1007,51	12,17	14,13	20,52	17,10	1,2	0,00	0,0
2003-07-03 04:30	321	36	91	0,0	20,73	13,83	1,5	1007,51	11,87	13,83	20,52	16,80	1,8	0,00	0,0
2003-07-03 05:00	301	36	91	1,4	20,73	13,93	1,5	1007,51	11,97	13,93	20,52	16,90	1,6	0,00	0,0
2003-07-03 05:30	310	36	91	0,0	20,73	14,23	1,5	1007,51	12,27	14,23	20,52	17,20	1,8	0,00	0,0
2003-07-03 06:00	309	36	91	0,0	20,73	14,53	1,5	1007,51	12,56	14,53	20,52	17,50	2,2	0,00	0,0
2003-07-03 06:30	309	36	91	0,0	20,73	15,03	1,5	1007,51	13,06	15,03	20,52	18,00	2,0	0,00	0,0
2003-07-03 07:00	309	36	85	1,8	20,73	16,13	1,5	1007,51	13,05	16,13	20,52	18,63	2,6	0,00	0,0
2003-07-03 07:30	314	36	80	1,4	20,73	16,93	1,5	1007,51	12,87	16,93	20,52	19,06	2,4	0,00	0,0
2003-07-03 08:00	69	36	77	0,0	20,73	17,73	1,5	1007,51	13,04	17,73	20,52	19,65	2,8	0,00	0,0
2003-07-03 08:30	313	36	73	0,0	20,73	18,83	1,5	1007,51	13,24	18,83	20,52	20,47	2,6	0,00	0,0
2003-07-03 09:00	320	36	69	2,4	20,73	19,63	1,5	1007,51	13,11	18,90	20,52	21,01	3,3	0,00	0,0
2003-07-03 09:30	121	36	67	1,2	20,73	19,83	1,5	1007,51	12,83	19,83	20,52	21,08	3,5	0,00	0,0
2003-07-03 10:00	301	36	68	2,8	20,83	20,53	1,5	1007,51	13,73	19,38	20,62	21,85	3,3	0,00	0,0
2003-07-03 10:30	38	36	64	1,6	20,83	20,53	1,5	1007,51	12,75	20,53	20,62	21,60	3,1	0,00	0,0
2003-07-03 11:00	38	36	63	0,0	20,83	21,13	1,5	1007,51	13,07	21,13	20,62	22,14	3,1	0,00	0,0
2003-07-03 11:30	22	36	59	1,2	20,83	21,53	1,5	1007,51	12,39	21,53	20,62	22,30	3,9	0,00	0,0
2003-07-03 12:00	54	36	52	0,0	20,93	22,43	1,5	1007,51	11,20	22,43	20,72	22,83	3,7	0,00	0,0
2003-07-03 12:30	269	36	61	1,4	20,93	21,73	1,5	1007,51	13,11	21,73	20,72	22,62	3,0	0,00	0,0
2003-07-03 13:00	12	36	55	1,2	20,93	22,53	1,5	1006,51	12,19	22,53	20,72	23,08	4,3	0,00	0,0
2003-07-03 13:30	72	36	55	0,0	20,93	22,13	1,5	1006,51	11,82	22,13	20,72	22,68	3,1	0,00	0,0
2003-07-03 14:00	70	36	54	2,0	20,93	22,73	1,5	1006,51	12,08	22,73	20,72	23,23	2,4	0,00	0,0
2003-07-03 14:30	55	36	49	0,0	21,03	22,93	1,5	1006,51	10,70	22,93	20,82	23,18	3,7	0,00	0,0
2003-07-03 15:00	92	36	48	1,4	21,03	23,83	1,5	1006,51	11,19	23,83	20,82	24,03	3,9	0,00	0,0
2003-07-03 15:30	143	36	69	4,1	21,13	21,43	1,5	1006,51	14,82	19,07	20,92	22,81	6,0	0,00	0,0
2003-07-03 16:00	154	36	75	2,6	21,13	20,43	1,5	1006,51	15,21	19,74	20,92	22,21	5,0	0,00	0,0
2003-07-03 16:30	307	36	73	2,0	21,13	21,53	1,5	1006,51	15,83	21,53	20,92	23,17	2,4	0,00	0,0
2003-07-03 17:00	282	37	74	0,0	21,13	20,73	1,5	1006,51	15,29	20,73	20,96	22,44	2,6	0,00	0,0
2003-07-03 17:30	144	37	82	0,0	21,13	20,13	1,5	1007,51	16,38	20,13	20,96	22,41	2,8	0,00	0,0
2003-07-03 18:00	214	37	81	0,0	21,13	19,93	1,5	1006,51	15,98	19,93	20,96	22,13	2,4	0,00	0,0
2003-07-03 18:30	180	37	81	0,0	21,13	19,53	1,5	1006,51	15,59	19,53	20,96	21,73	4,7	0,00	0,0
2003-07-03 19:00	80	37	80	3,1	21,13	19,13	1,5	1006,51	15,00	17,85	20,96	21,26	3,7	0,00	0,0
2003-07-03 19:30	325	37	89	1,6	21,13	17,03	1,5	1006,51	14,67	17,03	20,96	19,84	6,2	0,00	0,0
2003-07-03 20:00	336	37	86	0,0	21,13	17,13	1,5	1006,51	14,22	17,13	20,96	19,71	2,2	0,00	0,0
2003-07-03 20:30	351	37	80	0,0	21,13	17,33	1,5	1006,51	13,26	17,33	20,96	19,46	2,0	0,00	0,0

Datum	Vindriktning °	Luftfukt inne Rh%	Luftfukt ute Rh%	Vindhastighet m/s	Temp inne °C	Temp ute °C	Nederb. månad mm	Luftryck Mbar	Daggpunkt °C	Kyleffekt °C	Vix inne °C	Vix ute °C	Vindby m/s	Korr luftryck	Nederb./dygn mm
2003-07-03 21:00	77	37	77	1,6	21,13	17,53	1,5	1006,51	12,84	17,53	20,96	19,44	2,0	0,00	0,0
2003-07-03 21:30	351	37	83	1,2	21,03	17,13	1,5	1006,51	13,65	17,13	20,86	19,48	2,8	0,00	0,0
2003-07-03 22:00	336	37	82	1,2	21,03	17,23	1,5	1006,51	13,56	17,23	20,86	19,51	3,0	0,00	0,0
2003-07-03 22:30	63	37	80	0,0	21,03	17,23	1,5	1006,51	13,16	17,23	20,86	19,36	2,2	0,00	0,0
2003-07-03 23:00	21	37	81	0,0	21,03	16,93	1,5	1006,51	13,07	16,93	20,86	19,13	0,0	0,00	0,0
2003-07-03 23:30	351	37	81	0,0	21,03	16,83	1,5	1006,51	12,97	16,83	20,86	19,03	0,0	0,00	0,0
2003-07-04 00:00	351	37	84	0,0	21,03	16,53	1,5	1006,51	13,26	16,53	20,86	18,95	0,0	0,00	0,0
2003-07-04 00:30	347	37	87	1,6	21,03	16,03	1,5	1006,51	13,33	16,03	20,86	18,68	1,6	0,00	0,0
2003-07-04 01:00	356	37	87	0,0	21,03	16,13	1,5	1006,51	13,42	16,13	20,86	18,78	1,8	0,00	0,0
2003-07-04 01:30	3	37	87	0,0	21,03	16,13	1,5	1006,51	13,42	16,13	20,86	18,78	0,0	0,00	0,0
2003-07-04 02:00	317	37	86	1,8	21,03	16,13	1,5	1006,51	13,24	16,13	20,86	18,71	2,6	0,00	0,0
2003-07-04 02:30	320	37	88	0,0	21,03	15,73	1,5	1006,51	13,21	15,73	20,86	18,46	1,8	0,00	0,0
2003-07-04 03:00	320	37	87	0,0	21,03	15,23	1,5	1006,51	12,54	15,23	20,86	17,88	0,0	0,00	0,0
2003-07-04 03:30	320	37	89	0,0	21,03	14,83	1,5	1006,51	12,51	14,83	20,86	17,64	0,0	0,00	0,0
2003-07-04 04:00	320	37	90	0,0	21,03	14,23	1,5	1006,51	12,09	14,23	20,86	17,12	0,0	0,00	0,0
2003-07-04 04:30	323	37	93	0,0	21,03	13,73	1,5	1006,51	12,12	13,73	20,86	16,86	0,0	0,00	0,0
2003-07-04 05:00	332	37	95	0,0	20,93	13,53	1,5	1006,51	12,25	13,53	20,76	16,83	0,0	0,00	0,0
2003-07-04 05:30	334	37	92	0,0	20,93	14,93	1,5	1006,51	13,13	14,93	20,76	17,98	0,0	0,00	0,0
2003-07-04 06:00	337	37	82	0,0	20,93	17,43	1,5	1006,51	13,75	17,43	20,76	19,71	1,6	0,00	0,0
2003-07-04 06:30	337	37	79	0,0	21,03	19,23	1,5	1006,51	14,90	19,23	20,86	21,29	0,0	0,00	0,0
2003-07-04 07:00	337	37	71	0,0	21,03	20,53	1,5	1006,51	14,42	20,53	20,86	22,04	0,0	0,00	0,0
2003-07-04 07:30	337	37	68	0,0	21,03	21,03	1,5	1006,51	14,20	21,03	20,86	22,35	0,0	0,00	0,0
2003-07-04 08:00	145	37	67	0,0	21,03	21,73	1,5	1006,51	14,63	21,73	20,86	22,98	0,0	0,00	0,0
2003-07-04 08:30	321	37	73	0,0	21,03	21,13	1,5	1006,51	15,45	21,13	20,86	22,77	2,0	0,00	0,0
2003-07-04 09:00	243	37	73	0,0	21,03	21,73	1,5	1006,51	16,02	21,73	20,86	23,37	2,6	0,00	0,0
2003-07-04 09:30	151	37	73	0,0	21,03	21,93	1,5	1006,51	16,21	21,93	20,86	23,57	2,6	0,00	0,0
2003-07-04 10:00	148	37	74	1,8	21,03	22,03	1,5	1006,51	16,53	22,03	20,86	23,74	2,4	0,00	0,0
2003-07-04 10:30	293	37	68	0,0	21,03	22,73	1,5	1006,51	15,82	22,73	20,86	24,05	2,2	0,00	0,0
2003-07-04 11:00	314	37	68	0,0	21,13	22,23	1,5	1006,51	15,34	22,23	20,96	23,55	3,7	0,00	0,0
2003-07-04 11:30	190	37	71	1,6	21,13	21,13	1,5	1006,51	15,00	21,13	20,96	22,64	3,3	0,00	0,0
2003-07-04 12:00	80	37	87	0,0	21,13	15,33	14,2	1006,51	12,64	15,33	20,96	17,98	4,5	12,70	12,7
2003-07-04 12:30	146	38	92	0,0	21,13	16,13	24,4	1006,51	14,31	16,13	21,00	19,18	2,8	22,85	22,9
2003-07-04 13:00	146	38	94	0,0	21,13	17,33	24,4	1006,51	15,85	17,33	21,00	20,55	0,0	10,16	22,9
2003-07-04 13:30	322	38	86	2,4	21,13	17,43	24,4	1006,51	14,51	16,57	21,00	20,01	3,5	0,00	22,9
2003-07-04 14:00	342	38	92	2,6	21,13	15,93	24,4	1006,51	14,12	14,99	21,00	18,98	3,9	0,00	22,9
2003-07-04 14:30	339	38	91	2,4	21,13	15,13	25,4	1006,51	13,15	14,15	21,00	18,10	4,5	1,02	23,9
2003-07-04 15:00	327	38	90	2,6	21,13	16,03	25,4	1006,51	13,87	15,10	21,00	18,92	4,1	1,02	23,9
2003-07-04 15:30	328	38	84	2,6	21,13	17,13	25,4	1006,51	13,84	16,26	21,00	19,55	3,5	0,00	23,9
2003-07-04 16:00	333	38	78	1,8	21,23	18,83	25,4	1005,51	14,31	18,83	21,10	20,82	3,5	0,00	23,9
2003-07-04 16:30	308	38	85	2,4	21,23	19,03	25,4	1005,51	15,89	18,26	21,10	21,53	3,1	0,00	23,9
2003-07-04 17:00	328	38	81	1,2	21,23	19,03	25,4	1006,51	15,11	19,03	21,10	21,23	2,8	0,00	23,9
2003-07-04 17:30	329	38	75	0,0	21,23	19,73	25,4	1005,51	14,54	19,73	21,10	21,51	2,2	0,00	23,9
2003-07-04 18:00	329	38	75	0,0	21,23	19,73	25,4	1006,51	14,54	19,73	21,10	21,51	1,8	0,00	23,9
2003-07-04 18:30	329	37	80	0,0	21,23	20,03	25,4	1006,51	15,88	20,03	21,06	22,16	1,8	0,00	23,9
2003-07-04 19:00	294	38	75	2,2	21,23	19,63	25,4	1006,51	14,45	19,63	21,10	21,41	3,0	0,00	23,9
2003-07-04 19:30	295	38	81	1,2	21,13	19,13	25,4	1006,51	15,20	19,13	21,00	21,33	3,1	0,00	23,9

Datum	Vindriktning °	Luftfukt inne Rh%	Luftfukt ute Rh%	Vindhastighet m/s	Temp inne °C	Temp ute °C	Nederb. månad mm	Luftryck Mbar	Daggpunkt °C	Kyleffekt °C	Vix inne °C	Vix ute °C	Vindby m/s	Korr luftryck	Nederb./dygn mm
2003-07-04 20:00	257	38	83	1,6	21,13	19,23	25,4	1005,51	15,70	19,23	21,00	21,58	2,2	0,00	23,9
2003-07-04 20:30	149	38	80	1,8	21,23	19,43	25,4	1006,51	15,30	19,43	21,10	21,56	3,1	0,00	23,9
2003-07-04 21:00	129	38	86	2,2	21,13	17,83	25,4	1006,51	14,90	17,83	21,00	20,41	3,0	0,00	23,9
2003-07-04 21:30	89	38	95	2,2	21,13	16,33	25,4	1006,51	15,03	16,33	21,00	19,63	3,3	0,00	23,9
2003-07-04 22:00	114	38	97	1,6	21,13	15,93	25,4	1006,51	14,96	15,93	21,00	19,40	3,3	0,00	23,9
2003-07-04 22:30	132	38	95	0,0	21,13	15,93	25,4	1007,51	14,63	15,93	21,00	19,23	1,8	0,00	23,9
2003-07-04 23:00	165	38	95	0,0	21,13	15,63	26,4	1006,51	14,33	15,63	21,00	18,93	1,6	1,02	24,9
2003-07-04 23:30	262	38	95	1,6	21,03	15,23	26,4	1006,51	13,94	15,23	20,90	18,53	1,8	1,02	24,9
2003-07-05 00:00	317	38	83	1,4	21,03	14,33	26,4	1007,51	10,92	14,33	20,90	16,68	2,6	0,00	0,0
2003-07-05 00:30	288	38	85	0,0	21,03	13,53	26,4	1007,51	10,51	13,53	20,90	16,03	2,6	0,00	0,0
2003-07-05 01:00	310	38	87	1,6	20,93	12,52	26,4	1007,51	9,90	12,52	20,80	15,18	2,8	0,00	0,0
2003-07-05 01:30	292	38	86	1,4	20,93	12,42	26,4	1007,51	9,62	12,42	20,80	15,00	3,9	0,00	0,0
2003-07-05 02:00	312	38	85	1,8	20,93	12,22	26,4	1007,51	9,24	12,22	20,80	14,73	3,3	0,00	0,0
2003-07-05 02:30	303	38	86	2,2	20,83	11,72	26,4	1007,51	8,93	11,72	20,70	14,30	3,1	0,00	0,0
2003-07-05 03:00	274	37	86	2,2	20,83	11,32	26,4	1007,51	8,54	11,32	20,66	13,90	3,7	0,00	0,0
2003-07-05 03:30	304	37	86	2,2	20,83	10,92	26,4	1007,51	8,15	10,92	20,66	13,50	4,5	0,00	0,0
2003-07-05 04:00	309	37	85	2,6	20,73	10,62	26,4	1007,51	7,68	9,40	20,56	13,13	3,7	0,00	0,0
2003-07-05 04:30	295	37	86	1,6	20,73	10,12	26,4	1007,51	7,37	10,12	20,56	12,70	3,9	0,00	0,0
2003-07-05 05:00	313	37	86	2,6	20,73	9,92	26,4	1008,51	7,17	8,66	20,56	12,50	3,9	0,00	0,0
2003-07-05 05:30	314	37	86	2,8	20,63	9,62	26,4	1008,51	6,88	7,47	20,46	12,20	3,9	0,00	0,0
2003-07-05 06:00	321	37	85	2,4	20,63	9,62	26,4	1008,51	6,70	8,34	20,46	12,12	4,3	0,00	0,0
2003-07-05 06:30	290	37	85	2,8	20,53	9,62	26,4	1008,51	6,70	7,47	20,36	12,12	3,9	0,00	0,0
2003-07-05 07:00	284	37	85	2,2	20,53	9,82	26,4	1008,51	6,90	9,82	20,36	12,32	3,7	0,00	0,0
2003-07-05 07:30	304	37	84	3,1	20,53	10,02	26,4	1008,51	6,91	7,91	20,36	12,45	3,7	0,00	0,0
2003-07-05 08:00	296	37	80	2,4	20,43	10,42	26,4	1008,51	6,57	9,19	20,26	12,55	4,1	0,00	0,0
2003-07-05 08:30	317	37	78	2,6	20,43	11,32	26,4	1008,51	7,05	10,14	20,26	13,31	4,5	0,00	0,0
2003-07-05 09:00	308	37	76	3,0	20,43	11,72	26,4	1008,51	7,05	9,77	20,26	13,57	4,5	0,00	0,0
2003-07-05 09:30	294	37	73	2,0	20,33	12,72	26,4	1008,51	7,39	12,72	20,16	14,37	5,2	0,00	0,0
2003-07-05 10:00	301	37	71	2,6	20,33	13,53	26,4	1008,51	7,74	12,46	20,16	15,03	5,2	0,00	0,0
2003-07-05 10:30	300	37	69	3,7	20,33	14,23	26,4	1008,51	7,97	11,10	20,16	15,60	5,6	0,00	0,0
2003-07-05 11:00	318	36	64	2,8	20,33	14,73	26,4	1008,51	7,28	13,05	20,12	15,79	5,0	0,00	0,0
2003-07-05 11:30	291	36	67	2,8	20,33	14,73	26,4	1008,51	7,99	13,05	20,12	15,98	5,0	0,00	0,0
2003-07-05 12:00	279	36	64	3,0	20,33	15,63	26,4	1008,51	8,13	14,03	20,12	16,69	4,5	0,00	0,0
2003-07-05 12:30	291	37	61	3,5	20,43	16,03	26,4	1008,51	7,77	13,83	20,26	16,92	5,6	0,00	0,0
2003-07-05 13:00	289	37	60	1,6	20,43	16,53	26,4	1008,51	7,98	16,53	20,26	17,36	4,5	0,00	0,0
2003-07-05 13:30	301	37	60	3,1	20,53	17,13	26,4	1008,51	8,54	15,67	20,36	17,96	5,2	0,00	0,0
2003-07-05 14:00	269	37	57	3,9	20,53	17,13	26,4	1008,51	7,75	14,49	20,36	17,79	5,4	0,00	0,0
2003-07-05 14:30	302	36	55	4,7	20,53	17,43	26,4	1008,51	7,47	13,71	20,32	17,98	6,2	0,00	0,0
2003-07-05 15:00	285	36	58	3,1	20,63	17,43	26,4	1008,51	8,30	16,00	20,42	18,15	6,6	0,00	0,0
2003-07-05 15:30	299	36	54	5,0	20,73	17,23	26,4	1008,51	7,00	13,14	20,52	17,73	7,7	0,00	0,0
2003-07-05 16:00	294	36	55	5,2	20,93	17,03	26,4	1008,51	7,10	12,89	20,72	17,58	7,3	0,00	0,0
2003-07-05 16:30	275	36	57	3,9	21,03	16,33	26,4	1008,51	7,00	13,55	20,82	16,99	7,3	0,00	0,0
2003-07-05 17:00	317	36	56	3,1	21,23	16,63	26,4	1008,51	7,01	15,12	21,02	17,23	7,1	0,00	0,0
2003-07-05 17:30	322	36	56	4,9	21,33	16,33	26,4	1008,51	6,73	12,35	21,12	16,93	7,7	0,00	0,0
2003-07-05 18:00	325	36	57	4,7	21,13	15,73	26,4	1009,51	6,45	11,60	20,92	16,39	8,1	0,00	0,0
2003-07-05 18:30	327	36	57	3,9	21,03	15,73	26,4	1009,51	6,45	12,85	20,82	16,39	7,5	0,00	0,0



Datum	Vindriktning °	Luftfukt inne Rh%	Luftfukt ute Rh%	Vindhastighet m/s	Temp inne °C	Temp ute °C	Nederb. månad mm	Luftryck Mbar	Daggpunkt °C	Kyleffekt °C	Vix inne °C	Vix ute °C	Vindby m/s	Korr luftryck	Nederb./dygn mm
2003-07-05 19:00	309	36	58	4,1	21,13	15,33	26,4	1009,51	6,34	11,73	20,92	16,04	7,1	0,00	0,0
2003-07-05 19:30	335	36	60	3,5	21,13	14,83	26,4	1009,51	6,39	12,48	20,92	15,66	7,7	0,00	0,0
2003-07-05 20:00	304	36	61	6,6	21,03	14,13	26,4	1010,51	5,99	8,10	20,82	15,01	6,9	0,00	0,0
2003-07-05 20:30	289	35	61	2,8	20,93	13,73	26,4	1010,51	5,61	11,95	20,68	14,61	6,8	0,00	0,0
2003-07-05 21:00	287	35	61	3,5	20,83	13,12	26,4	1010,51	5,05	10,56	20,58	14,01	6,4	0,00	0,0
2003-07-05 21:30	304	35	62	3,0	20,73	12,62	26,4	1010,51	4,82	10,75	20,48	13,57	5,2	0,00	0,0
2003-07-05 22:00	310	35	65	2,4	20,63	11,62	26,4	1011,51	4,59	10,45	20,38	12,75	4,9	0,00	0,0
2003-07-05 22:30	340	35	68	1,8	20,63	10,92	26,4	1011,51	4,60	10,92	20,38	12,24	4,5	0,00	0,0
2003-07-05 23:00	311	35	71	3,1	20,63	9,82	26,4	1011,51	4,20	7,69	20,38	11,33	3,9	0,00	0,0
2003-07-05 23:30	311	35	75	2,0	20,93	8,62	26,4	1011,51	3,86	8,62	20,68	10,40	4,3	0,00	0,0
2003-07-06 00:00	316	35	74	2,8	21,03	8,52	26,4	1012,51	3,57	6,27	20,78	10,23	3,1	0,00	0,0
2003-07-06 00:30	311	35	77	2,4	20,93	7,82	26,4	1012,51	3,48	6,44	20,68	9,74	5,2	0,00	0,0
2003-07-06 01:00	313	35	79	2,0	20,73	7,32	26,4	1012,51	3,37	7,32	20,48	9,38	3,9	0,00	0,0
2003-07-06 01:30	316	35	83	2,2	20,63	6,32	26,4	1012,51	3,12	6,32	20,38	8,67	3,0	0,00	0,0
2003-07-06 02:00	309	35	79	1,8	20,53	7,02	26,9	1012,51	3,08	7,02	20,28	9,08	3,9	0,51	0,5
2003-07-06 02:30	307	35	81	2,4	20,43	6,42	26,9	1012,51	2,86	4,96	20,18	8,62	3,0	0,51	0,5
2003-07-06 03:00	307	35	80	2,0	20,33	6,72	26,9	1012,51	2,97	6,72	20,08	8,85	4,3	0,00	0,5
2003-07-06 03:30	319	35	85	0,0	20,33	5,42	26,9	1013,51	2,59	5,42	20,08	7,92	2,6	0,00	0,5
2003-07-06 04:00	325	35	88	2,0	20,23	5,62	26,9	1013,51	3,30	5,62	19,98	8,35	3,0	0,00	0,5
2003-07-06 04:30	307	35	86	0,0	20,23	6,12	26,9	1013,51	3,45	6,12	19,98	8,70	2,8	0,00	0,5
2003-07-06 05:00	332	35	86	1,6	20,23	6,32	26,9	1013,51	3,65	6,32	19,98	8,90	2,6	0,00	0,5
2003-07-06 05:30	351	35	86	0,0	20,23	6,42	26,9	1013,51	3,74	6,42	19,98	9,00	2,4	0,00	0,5
2003-07-06 06:00	309	35	79	1,8	20,13	7,72	26,9	1013,51	3,76	7,72	19,88	9,78	3,0	0,00	0,5
2003-07-06 06:30	319	35	76	2,4	20,13	8,02	26,9	1013,51	3,48	6,65	19,88	9,87	3,9	0,00	0,5
2003-07-06 07:00	316	35	73	3,9	20,13	8,72	26,9	1013,51	3,56	4,68	19,88	10,36	4,5	0,00	0,5
2003-07-06 07:30	343	35	73	4,7	20,03	8,22	26,9	1013,51	3,08	2,31	19,78	9,86	4,7	0,00	0,5
2003-07-06 08:00	299	35	68	3,0	20,23	9,92	26,9	1013,51	3,65	7,80	19,98	11,24	4,7	0,00	0,5
2003-07-06 08:30	310	35	67	2,4	20,63	9,92	26,9	1013,51	3,43	8,66	20,38	11,17	4,9	0,00	0,5
2003-07-06 09:00	333	35	63	4,3	20,63	10,62	26,9	1013,51	3,18	6,07	20,38	11,63	5,8	0,00	0,5
2003-07-06 09:30	317	35	63	2,8	20,63	10,92	26,9	1014,51	3,46	8,89	20,38	11,93	5,4	0,00	0,5
2003-07-06 10:00	312	35	67	2,4	20,73	11,52	26,9	1014,51	4,95	10,35	20,48	12,78	5,2	0,00	0,5
2003-07-06 10:30	311	35	62	3,5	20,73	12,32	26,9	1013,51	4,54	9,65	20,48	13,27	5,0	0,00	0,5
2003-07-06 11:00	308	35	59	1,8	20,83	12,32	26,9	1013,51	3,80	12,32	20,58	13,10	5,2	0,00	0,5
2003-07-06 11:30	334	35	57	2,4	20,93	12,62	26,9	1014,51	3,56	11,51	20,68	13,29	5,0	0,00	0,5
2003-07-06 12:00	292	35	57	2,2	20,93	13,23	26,9	1013,51	4,12	13,23	20,68	13,89	5,0	0,00	0,5
2003-07-06 12:30	270	35	53	2,4	20,93	14,43	26,9	1014,51	4,13	13,41	20,68	14,87	5,6	0,00	0,5
2003-07-06 13:00	340	35	53	3,0	21,03	14,03	26,9	1014,51	3,77	12,28	20,78	14,47	4,3	0,00	0,5
2003-07-06 13:30	298	35	50	1,8	21,03	15,13	26,9	1014,51	3,90	15,13	20,78	15,42	3,7	0,00	0,5
2003-07-06 14:00	292	35	53	2,0	21,03	14,83	26,9	1014,51	4,50	14,83	20,78	15,27	4,5	0,00	0,5
2003-07-06 14:30	327	35	52	3,3	21,13	14,33	26,9	1014,51	3,76	11,91	20,88	14,72	4,5	0,00	0,5
2003-07-06 15:00	309	35	50	1,8	21,13	14,53	26,9	1014,51	3,35	14,53	20,88	14,82	4,7	0,00	0,5
2003-07-06 15:30	340	35	52	3,1	21,23	14,53	26,9	1014,51	3,94	12,83	20,98	14,92	4,7	0,00	0,5
2003-07-06 16:00	317	35	50	2,4	21,43	14,53	26,9	1014,51	3,35	13,51	21,18	14,82	3,5	0,00	0,5
2003-07-06 16:30	351	35	50	3,1	21,43	14,43	26,9	1014,51	3,26	12,72	21,18	14,72	5,2	0,00	0,5
2003-07-06 17:00	320	35	50	3,0	21,53	14,33	26,9	1014,51	3,16	12,61	21,28	14,62	5,0	0,00	0,5
2003-07-06 17:30	320	35	51	3,1	21,53	14,73	26,9	1014,51	3,83	13,05	21,28	15,07	4,7	0,00	0,5

Datum	Vindriktning °	Luftfukt inne Rh%	Luftfukt ute Rh%	Vindhastighet m/s	Temp inne °C	Temp ute °C	Nederb. månad mm	Luftryck Mbar	Daggpunkt °C	Kyleffekt °C	Vix inne °C	Vix ute °C	Vindby m/s	Korr luftryck	Nederb./dygn mm
2003-07-06 18:00	310	35	52	1,6	21,43	14,23	26,9	1015,51	3,66	14,23	21,18	14,62	5,2	0,00	0,5
2003-07-06 18:30	310	35	52	2,2	21,53	15,33	26,9	1015,51	4,67	15,33	21,28	15,72	4,7	0,00	0,5
2003-07-06 19:00	299	35	54	2,6	21,53	13,93	26,9	1015,51	3,96	12,88	21,28	14,42	3,5	0,00	0,5
2003-07-06 19:30	341	35	56	2,6	21,33	13,73	26,9	1015,51	4,32	12,67	21,08	14,33	3,5	0,00	0,5
2003-07-06 20:00	309	35	60	0,0	21,23	13,83	26,9	1015,51	5,45	13,83	20,98	14,66	3,1	0,00	0,5
2003-07-06 20:30	340	35	58	1,6	21,13	14,13	26,9	1015,51	5,22	14,13	20,88	14,84	4,5	0,00	0,5
2003-07-06 21:00	298	35	64	1,4	21,03	13,43	26,9	1015,51	6,06	13,43	20,78	14,49	2,8	0,00	0,5
2003-07-06 21:30	299	35	72	0,0	20,93	12,22	26,9	1016,51	6,71	12,22	20,68	13,80	1,6	0,00	0,5
2003-07-06 22:00	341	35	72	0,0	20,83	12,12	26,9	1016,51	6,61	12,12	20,58	13,70	2,0	0,00	0,5
2003-07-06 22:30	337	35	68	1,4	20,83	11,92	26,9	1016,51	5,55	11,92	20,58	13,24	3,0	0,00	0,5
2003-07-06 23:00	335	35	73	2,4	20,73	10,52	26,9	1016,51	5,28	9,29	20,48	12,16	3,0	0,00	0,5
2003-07-06 23:30	322	35	76	1,4	20,63	9,82	26,9	1016,51	5,21	9,82	20,38	11,67	3,1	0,00	0,5
2003-07-07 00:00	317	35	80	0,0	20,63	8,92	26,9	1016,51	5,11	8,92	20,38	11,05	2,2	0,00	0,0
2003-07-07 00:30	316	35	87	1,4	20,53	8,12	26,9	1016,51	5,58	8,12	20,28	10,78	1,4	0,00	0,0
2003-07-07 01:00	318	35	84	0,0	20,53	8,32	26,9	1016,51	5,25	8,32	20,28	10,75	2,4	0,00	0,0
2003-07-07 01:30	319	35	87	0,0	20,43	7,72	26,9	1017,52	5,19	7,72	20,18	10,38	2,2	0,00	0,0
2003-07-07 02:00	319	35	88	0,0	20,43	6,32	26,9	1017,52	3,98	6,32	20,18	9,05	0,0	0,00	0,0
2003-07-07 02:30	319	35	90	0,0	20,43	5,72	27,4	1017,52	3,73	5,72	20,18	8,61	0,0	0,51	0,5
2003-07-07 03:00	319	35	91	0,0	20,53	5,22	27,4	1017,52	3,39	5,22	20,28	8,19	0,0	0,51	0,5
2003-07-07 03:30	340	35	96	0,0	20,73	5,02	27,4	1017,52	3,98	5,02	20,48	8,40	0,0	0,00	0,5
2003-07-07 04:00	347	35	96	0,0	20,93	5,12	27,4	1016,51	4,08	5,12	20,68	8,50	0,0	0,00	0,5
2003-07-07 04:30	347	35	96	0,0	21,13	5,82	27,4	1017,52	4,78	5,82	20,88	9,21	0,0	0,00	0,5
2003-07-07 05:00	347	35	96	0,0	21,23	6,12	27,4	1017,52	5,07	6,12	20,98	9,51	0,0	0,00	0,5
2003-07-07 05:30	347	35	97	0,0	21,23	6,22	27,4	1017,52	5,33	6,22	20,98	9,69	0,0	0,00	0,5
2003-07-07 06:00	347	35	95	0,0	21,13	9,22	27,4	1017,52	7,99	9,22	20,88	12,52	0,0	0,00	0,5
2003-07-07 06:30	347	35	78	0,0	21,03	11,62	27,4	1016,51	7,34	11,62	20,78	13,61	0,0	0,00	0,5
2003-07-07 07:00	347	35	74	0,0	20,93	13,02	27,4	1016,51	7,89	13,02	20,68	14,73	0,0	0,00	0,5
2003-07-07 07:30	136	35	70	1,8	20,83	14,03	27,4	1016,51	8,00	14,03	20,58	15,47	3,0	0,00	0,5
2003-07-07 08:00	168	35	69	2,2	20,83	13,63	27,4	1016,51	7,39	13,63	20,58	15,00	3,0	0,00	0,5
2003-07-07 08:30	126	35	71	1,6	20,73	14,03	27,4	1016,51	8,21	14,03	20,48	15,53	3,7	0,00	0,5
2003-07-07 09:00	108	35	62	1,8	20,63	14,73	27,4	1016,51	6,80	14,73	20,38	15,67	3,9	0,00	0,5
2003-07-07 09:30	157	35	59	2,4	20,63	15,03	27,4	1016,51	6,32	14,04	20,38	15,80	4,3	0,00	0,5
2003-07-07 10:00	152	35	61	3,7	20,63	15,83	27,4	1016,51	7,58	12,97	20,38	16,72	4,5	0,00	0,5
2003-07-07 10:30	157	35	61	1,6	20,53	15,43	27,4	1016,51	7,21	15,43	20,28	16,32	5,0	0,00	0,5
2003-07-07 11:00	107	35	58	3,0	20,53	16,33	27,4	1016,51	7,27	14,79	20,28	17,04	5,4	0,00	0,5
2003-07-07 11:30	152	35	54	1,6	20,53	17,13	27,4	1015,51	6,91	17,13	20,28	17,63	5,4	0,00	0,5
2003-07-07 12:00	177	35	57	1,8	20,53	17,23	27,4	1015,51	7,84	17,23	20,28	17,89	4,7	0,00	0,5
2003-07-07 12:30	186	35	58	3,5	20,53	16,63	27,4	1015,51	7,55	14,51	20,28	17,34	4,3	0,00	0,5
2003-07-07 13:00	141	35	61	2,0	20,53	16,83	27,4	1015,51	8,52	16,83	20,28	17,72	4,5	0,00	0,5
2003-07-07 13:30	190	35	57	2,6	20,53	17,53	27,4	1016,51	8,12	16,68	20,28	18,19	4,5	0,00	0,5
2003-07-07 14:00	167	35	59	2,0	20,53	17,33	27,4	1016,51	8,47	17,33	20,28	18,10	4,5	0,00	0,5
2003-07-07 14:30	180	35	66	1,6	20,53	17,13	27,4	1015,51	10,03	17,13	20,28	18,32	4,5	0,00	0,5
2003-07-07 15:00	177	35	65	1,8	20,53	16,63	27,4	1016,51	9,32	16,63	20,28	17,76	3,3	0,00	0,5
2003-07-07 15:30	187	35	74	1,8	20,53	16,53	27,4	1016,51	11,25	16,53	20,28	18,24	3,1	0,00	0,5
2003-07-07 16:00	159	35	78	1,6	20,53	15,43	27,4	1015,51	11,02	15,43	20,28	17,41	3,7	0,00	0,5
2003-07-07 16:30	170	35	85	1,6	20,53	15,83	27,4	1015,51	12,76	15,83	20,28	18,33	3,1	0,00	0,5

Datum	Vindriktning °	Luftfukt inne Rh%	Luftfukt ute Rh%	Vindhastighet m/s	Temp inne °C	Temp ute °C	Nederb. månad mm	Luftryck Mbar	Daggpunkt °C	Kyleffekt °C	Vix inne °C	Vix ute °C	Vindby m/s	Korr luftryck	Nederb./dygn mm
2003-07-07 17:00	152	36	77	1,4	20,53	15,73	27,4	1015,51	11,11	15,73	20,32	17,64	4,1	0,00	0,5
2003-07-07 17:30	158	36	81	1,8	20,53	15,53	27,4	1015,51	11,71	15,53	20,32	17,73	4,7	0,00	0,5
2003-07-07 18:00	162	36	80	2,6	20,53	15,53	27,4	1015,51	11,51	14,57	20,32	17,66	4,3	0,00	0,5
2003-07-07 18:30	187	36	79	3,0	20,53	15,63	27,4	1015,51	11,41	14,03	20,32	17,69	3,9	0,00	0,5
2003-07-07 19:00	151	36	80	2,8	20,53	15,23	27,4	1015,51	11,22	13,59	20,32	17,36	4,5	0,00	0,5
2003-07-07 19:30	155	36	84	2,2	20,43	14,93	27,4	1015,51	11,70	14,93	20,22	17,35	3,5	0,00	0,5
2003-07-07 20:00	150	36	87	3,3	20,43	14,73	27,4	1015,51	12,05	12,37	20,22	17,38	3,7	0,00	0,5
2003-07-07 20:30	135	36	88	2,0	20,43	14,93	27,4	1015,51	12,43	14,93	20,22	17,66	3,3	0,00	0,5
2003-07-07 21:00	152	36	89	0,0	20,43	14,93	27,4	1015,51	12,61	14,93	20,22	17,74	2,4	0,00	0,5
2003-07-07 21:30	152	36	89	0,0	20,43	14,73	27,4	1015,51	12,41	14,73	20,22	17,54	1,2	0,00	0,5
2003-07-07 22:00	152	36	92	0,0	20,43	14,23	27,4	1015,51	12,44	14,23	20,22	17,28	0,0	0,00	0,5
2003-07-07 22:30	152	36	92	0,0	20,43	13,93	27,4	1016,51	12,14	13,93	20,22	16,98	0,0	0,00	0,5
2003-07-07 23:00	152	36	93	0,0	20,33	13,53	27,4	1016,51	11,92	13,53	20,12	16,66	0,0	0,00	0,5
2003-07-07 23:30	152	36	95	0,0	20,33	13,02	27,4	1016,51	11,76	13,02	20,12	16,33	0,0	0,00	0,5
2003-07-08 00:00	152	36	96	0,0	20,33	12,62	27,4	1016,51	11,52	12,62	20,12	16,01	0,0	0,00	0,0
2003-07-08 00:30	146	36	98	0,0	20,33	12,62	27,4	1016,51	11,85	12,62	20,12	16,18	0,0	0,00	0,0
2003-07-08 01:00	102	36	100	0,0	20,33	12,52	27,4	1015,51	12,06	12,52	20,12	16,25	1,4	0,00	0,0
2003-07-08 01:30	100	36	100	0,0	20,33	12,52	27,4	1015,51	12,06	12,52	20,12	16,25	0,0	0,00	0,0
2003-07-08 02:00	126	36	100	0,0	20,33	12,52	27,4	1015,51	12,06	12,52	20,12	16,25	1,4	0,00	0,0
2003-07-08 02:30	125	36	100	0,0	20,23	12,42	27,4	1015,51	11,96	12,42	20,02	16,15	1,6	0,00	0,0
2003-07-08 03:00	126	36	100	0,0	20,23	12,42	27,4	1015,51	11,96	12,42	20,02	16,15	1,6	0,00	0,0
2003-07-08 03:30	134	36	100	0,0	20,23	12,22	28,4	1015,51	11,76	12,22	20,02	15,95	1,8	1,02	1,0
2003-07-08 04:00	117	36	100	1,8	20,23	12,12	28,4	1015,51	11,66	12,12	20,02	15,85	2,6	1,02	1,0
2003-07-08 04:30	136	36	100	1,4	20,23	12,02	29,5	1015,51	11,56	12,02	20,02	15,75	3,9	1,02	2,0
2003-07-08 05:00	136	36	100	2,0	20,23	11,72	31,0	1015,51	11,26	11,72	20,02	15,45	3,3	2,54	3,6
2003-07-08 05:30	128	36	100	1,4	20,23	11,72	32,0	1015,51	11,26	11,72	20,02	15,45	2,6	2,54	4,6
2003-07-08 06:00	98	36	100	0,0	20,23	11,82	33,0	1015,51	11,36	11,82	20,02	15,55	1,4	2,03	5,6
2003-07-08 06:30	95	36	100	1,4	20,33	11,92	33,0	1015,51	11,46	11,92	20,12	15,65	2,0	1,02	5,6
2003-07-08 07:00	107	36	100	1,4	20,43	12,02	33,0	1014,51	11,56	12,02	20,22	15,75	2,4	0,00	5,6
2003-07-08 07:30	83	36	100	2,0	20,53	12,22	33,0	1014,51	11,76	12,22	20,32	15,95	2,4	0,00	5,6
2003-07-08 08:00	107	36	100	2,4	20,73	12,22	33,0	1014,51	11,76	11,09	20,52	15,95	4,3	0,00	5,6
2003-07-08 08:30	114	36	99	1,4	20,83	12,02	33,0	1014,51	11,41	12,02	20,62	15,67	3,7	0,00	5,6
2003-07-08 09:00	131	36	99	3,7	20,93	11,72	33,5	1014,51	11,11	8,18	20,72	15,37	5,0	0,51	6,1
2003-07-08 09:30	127	36	100	3,3	20,93	11,52	34,5	1015,51	11,07	8,75	20,72	15,25	4,9	1,52	7,1
2003-07-08 10:00	126	36	99	2,6	20,93	11,02	35,0	1015,51	10,41	9,82	20,72	14,67	5,0	1,52	7,6
2003-07-08 10:30	140	36	99	2,8	20,83	10,92	35,0	1015,51	10,31	8,89	20,62	14,57	5,0	0,51	7,6
2003-07-08 11:00	126	36	100	1,4	20,73	10,52	36,1	1015,51	10,07	10,52	20,52	14,25	5,2	1,02	8,6
2003-07-08 11:30	125	36	100	2,2	20,73	11,22	36,1	1014,51	10,77	11,22	20,52	14,95	4,3	1,02	8,6
2003-07-08 12:00	93	36	99	2,2	20,63	11,72	36,1	1014,51	11,11	11,72	20,42	15,37	5,4	0,00	8,6
2003-07-08 12:30	130	36	97	2,6	20,63	11,92	36,1	1014,51	10,99	10,77	20,42	15,39	4,9	0,00	8,6
2003-07-08 13:00	130	36	94	1,8	20,53	12,02	36,1	1014,51	10,60	12,02	20,32	15,24	4,9	0,00	8,6
2003-07-08 13:30	71	36	94	2,8	20,53	12,42	36,1	1014,51	11,00	10,53	20,32	15,64	4,5	0,00	8,6
2003-07-08 14:00	104	36	92	2,2	20,53	13,02	36,1	1014,51	11,26	13,02	20,32	16,08	3,9	0,00	8,6
2003-07-08 14:30	104	36	92	0,0	20,53	13,73	36,1	1014,51	11,95	13,73	20,32	16,78	3,5	0,00	8,6
2003-07-08 15:00	125	36	88	1,6	20,53	14,63	36,1	1014,51	12,13	14,63	20,32	17,36	3,7	0,00	8,6
2003-07-08 15:30	65	36	87	1,6	20,53	15,13	36,1	1014,51	12,44	15,13	20,32	17,78	3,5	0,00	8,6

Datum	Vindriktning °	Luftfukt inne Rh%	Luftfukt ute Rh%	Vindhastighet m/s	Temp inne °C	Temp ute °C	Nederb. månad mm	Luftryck Mbar	Daggpunkt °C	Kyleffekt °C	Vix inne °C	Vix ute °C	Vindby m/s	Korr luftryck	Nederb./dygn mm
2003-07-08 16:00	138	36	91	3,0	20,43	15,03	36,1	1013,51	13,06	13,37	20,22	18,00	3,9	0,00	8,6
2003-07-08 16:30	75	36	90	0,0	20,43	15,23	36,1	1013,51	13,08	15,23	20,22	18,12	2,8	0,00	8,6
2003-07-08 17:00	336	36	97	0,0	20,43	14,43	36,1	1013,51	13,47	14,43	20,22	17,90	2,0	0,00	8,6
2003-07-08 17:30	80	36	99	0,0	20,43	14,13	36,1	1013,51	13,50	14,13	20,22	17,77	1,6	0,00	8,6
2003-07-08 18:00	114	36	100	2,0	20,43	14,03	38,6	1013,51	13,56	14,03	20,22	17,76	3,3	2,54	11,2
2003-07-08 18:30	127	37	100	0,0	20,33	13,83	38,6	1013,51	13,36	13,83	20,16	17,56	3,3	2,54	11,2
2003-07-08 19:00	127	37	100	0,0	20,33	13,93	39,6	1013,51	13,46	13,93	20,16	17,66	0,0	1,02	12,2
2003-07-08 19:30	127	37	100	0,0	20,33	13,83	39,6	1013,51	13,36	13,83	20,16	17,56	0,0	1,02	12,2
2003-07-08 20:00	75	37	100	0,0	20,33	13,53	40,1	1013,51	13,06	13,53	20,16	17,26	1,4	0,51	12,7
2003-07-08 20:30	338	37	100	0,0	20,33	13,73	40,1	1013,51	13,26	13,73	20,16	17,46	1,4	0,51	12,7
2003-07-08 21:00	338	37	100	0,0	20,33	13,43	40,1	1013,51	12,96	13,43	20,16	17,15	0,0	0,00	12,7
2003-07-08 21:30	311	37	100	0,0	20,33	13,02	40,1	1013,51	12,56	13,02	20,16	16,75	1,6	0,00	12,7
2003-07-08 22:00	332	37	100	0,0	20,23	12,72	40,1	1013,51	12,26	12,72	20,06	16,45	2,2	0,00	12,7
2003-07-08 22:30	317	37	100	1,2	20,23	12,52	40,1	1013,51	12,06	12,52	20,06	16,25	2,4	0,00	12,7
2003-07-08 23:00	68	37	100	1,2	20,23	12,42	40,1	1012,51	11,96	12,42	20,06	16,15	2,0	0,00	12,7
2003-07-08 23:30	55	37	100	0,0	20,23	12,52	41,1	1012,51	12,06	12,52	20,06	16,25	2,8	1,02	13,7
2003-07-09 00:00	119	37	100	1,8	20,23	12,32	41,1	1013,51	11,86	12,32	20,06	16,05	2,8	0,00	0,0
2003-07-09 00:30	123	37	100	2,0	20,23	11,92	41,1	1013,51	11,46	11,92	20,06	15,65	3,9	0,00	0,0
2003-07-09 01:00	131	37	100	2,2	20,23	11,62	41,1	1013,51	11,16	11,62	20,06	15,35	4,5	0,00	0,0
2003-07-09 01:30	113	37	100	1,8	20,23	11,52	41,1	1013,51	11,07	11,52	20,06	15,25	3,7	0,00	0,0
2003-07-09 02:00	116	37	100	0,0	20,23	11,12	41,1	1013,51	10,67	11,12	20,06	14,85	3,1	0,00	0,0
2003-07-09 02:30	124	37	100	1,2	20,23	10,82	41,1	1013,51	10,37	10,82	20,06	14,55	3,3	0,00	0,0
2003-07-09 03:00	128	37	100	1,2	20,33	10,72	41,1	1013,51	10,27	10,72	20,16	14,45	3,3	0,00	0,0
2003-07-09 03:30	105	37	100	1,2	20,53	10,62	41,1	1013,51	10,17	10,62	20,36	14,35	2,8	0,00	0,0
2003-07-09 04:00	102	36	100	1,6	20,63	10,42	42,2	1012,51	9,97	10,42	20,42	14,15	2,6	1,02	1,0
2003-07-09 04:30	90	36	100	1,6	20,83	10,32	42,2	1012,51	9,87	10,32	20,62	14,05	2,8	1,02	1,0
2003-07-09 05:00	87	36	100	0,0	20,93	10,32	42,2	1012,51	9,87	10,32	20,72	14,05	2,8	0,00	1,0
2003-07-09 05:30	78	36	100	0,0	21,03	10,22	42,2	1012,51	9,77	10,22	20,82	13,95	3,3	0,00	1,0
2003-07-09 06:00	87	36	100	0,0	21,03	10,32	42,2	1012,51	9,87	10,32	20,82	14,05	2,2	0,00	1,0
2003-07-09 06:30	83	36	100	0,0	21,03	10,32	42,2	1012,51	9,87	10,32	20,82	14,05	2,4	0,00	1,0
2003-07-09 07:00	99	36	100	0,0	20,93	10,42	42,2	1012,51	9,97	10,42	20,72	14,15	2,2	0,00	1,0
2003-07-09 07:30	84	36	100	0,0	20,83	10,52	42,2	1012,51	10,07	10,52	20,62	14,25	1,8	0,00	1,0
2003-07-09 08:00	96	36	100	0,0	20,73	11,02	43,2	1012,51	10,57	11,02	20,52	14,75	2,0	1,02	2,0
2003-07-09 08:30	89	36	100	1,4	20,63	11,22	43,2	1012,51	10,77	11,22	20,42	14,95	2,6	1,02	2,0
2003-07-09 09:00	55	36	100	0,0	20,63	11,82	43,2	1012,51	11,36	11,82	20,42	15,55	1,8	0,00	2,0
2003-07-09 09:30	100	36	99	0,0	20,53	12,42	43,2	1012,51	11,81	12,42	20,32	16,07	2,0	0,00	2,0
2003-07-09 10:00	141	37	96	1,4	20,53	13,12	43,2	1012,51	12,02	13,12	20,36	16,51	2,8	0,00	2,0
2003-07-09 10:30	173	37	94	1,4	20,53	13,43	43,2	1012,51	11,99	13,43	20,36	16,64	2,2	0,00	2,0
2003-07-09 11:00	182	37	95	0,0	20,43	13,93	43,2	1012,51	12,65	13,93	20,26	17,23	1,6	0,00	2,0
2003-07-09 11:30	210	37	90	0,0	20,43	14,53	43,2	1012,51	12,39	14,53	20,26	17,42	2,2	0,00	2,0
2003-07-09 12:00	292	37	91	0,0	20,43	14,53	43,2	1012,51	12,56	14,53	20,26	17,50	2,6	0,00	2,0
2003-07-09 12:30	182	37	91	0,0	20,43	15,03	43,2	1012,51	13,06	15,03	20,26	18,00	2,4	0,00	2,0
2003-07-09 13:00	260	37	85	2,2	20,43	15,83	43,2	1012,51	12,76	15,83	20,26	18,33	4,5	0,00	2,0
2003-07-09 13:30	316	37	85	3,3	20,43	15,13	43,2	1012,51	12,08	12,82	20,26	17,63	4,9	0,00	2,0
2003-07-09 14:00	314	37	84	3,1	20,43	15,43	43,2	1012,51	12,18	13,81	20,26	17,85	4,5	0,00	2,0
2003-07-09 14:30	301	37	83	3,5	20,43	15,33	43,2	1012,51	11,90	13,04	20,26	17,68	6,6	0,00	2,0

Datum	Vindriktning °	Luftfukt inne Rh%	Luftfukt ute Rh%	Vindhastighet m/s	Temp inne °C	Temp ute °C	Nederb. månad mm	Luftryck Mbar	Daggpunkt °C	Kyleffekt °C	Vix inne °C	Vix ute °C	Vindby m/s	Korr luftryck	Nederb./dygn mm
2003-07-09 15:00	300	38	81	2,8	20,43	15,73	43,2	1012,51	11,90	14,14	20,30	17,93	5,2	0,00	2,0
2003-07-09 15:30	278	38	79	3,9	20,53	15,53	43,2	1013,51	11,32	12,62	20,40	17,59	6,4	0,00	2,0
2003-07-09 16:00	343	38	83	3,1	20,43	14,13	43,2	1013,51	10,73	12,39	20,30	16,48	5,2	0,00	2,0
2003-07-09 16:30	294	38	84	3,7	20,43	13,53	43,2	1013,51	10,33	10,29	20,30	15,95	5,4	0,00	2,0
2003-07-09 17:00	330	38	83	2,8	20,43	13,43	43,2	1013,51	10,05	11,62	20,30	15,78	5,4	0,00	2,0
2003-07-09 17:30	335	38	81	2,2	20,53	14,33	43,2	1013,51	10,54	14,33	20,40	16,53	6,0	0,00	2,0
2003-07-09 18:00	342	38	81	3,1	20,43	13,63	43,2	1013,51	9,86	11,84	20,30	15,83	5,6	0,00	2,0
2003-07-09 18:30	300	38	85	2,2	20,43	13,33	43,2	1013,51	10,32	13,33	20,30	15,83	4,3	0,00	2,0
2003-07-09 19:00	326	38	83	2,8	20,43	12,82	43,2	1014,51	9,46	10,97	20,30	15,18	5,2	0,00	2,0
2003-07-09 19:30	299	38	81	2,4	20,33	13,63	43,2	1014,51	9,86	12,56	20,20	15,83	4,7	0,00	2,0
2003-07-09 20:00	305	38	80	3,9	20,33	13,33	43,2	1014,51	9,38	10,05	20,20	15,46	5,4	0,00	2,0
2003-07-09 20:30	292	38	81	2,6	20,33	13,23	43,2	1014,51	9,47	12,14	20,20	15,43	6,2	0,00	2,0
2003-07-09 21:00	336	38	84	2,8	20,33	12,92	43,2	1014,51	9,74	11,08	20,20	15,35	5,8	0,00	2,0
2003-07-09 21:30	342	38	84	2,4	20,33	12,52	43,2	1015,51	9,35	11,40	20,20	14,95	4,3	0,00	2,0
2003-07-09 22:00	299	38	85	3,0	20,33	12,42	43,2	1015,51	9,44	10,53	20,20	14,93	4,9	0,00	2,0
2003-07-09 22:30	310	38	87	1,6	20,23	12,12	43,2	1015,51	9,50	12,12	20,10	14,78	3,3	0,00	2,0
2003-07-09 23:00	339	37	89	1,6	20,23	11,72	43,2	1015,51	9,46	11,72	20,06	14,54	3,0	0,00	2,0
2003-07-09 23:30	289	37	91	1,2	20,23	11,62	43,2	1015,51	9,71	11,62	20,06	14,60	2,6	0,00	2,0
2003-07-10 00:00	317	37	92	0,0	20,23	11,42	43,2	1016,51	9,68	11,42	20,06	14,48	2,0	0,00	0,0
2003-07-10 00:30	295	37	92	0,0	20,23	11,32	43,2	1016,51	9,58	11,32	20,06	14,38	2,4	0,00	0,0
2003-07-10 01:00	310	37	93	0,0	20,13	10,92	43,2	1016,51	9,35	10,92	19,96	14,06	2,6	0,00	0,0
2003-07-10 01:30	326	37	92	1,6	20,13	10,92	43,2	1016,51	9,18	10,92	19,96	13,98	3,0	0,00	0,0
2003-07-10 02:00	310	37	95	1,2	20,13	10,62	43,2	1016,51	9,38	10,62	19,96	13,92	2,6	0,00	0,0
2003-07-10 02:30	296	37	95	1,2	20,13	10,82	43,2	1016,51	9,58	10,82	19,96	14,13	3,1	0,00	0,0
2003-07-10 03:00	300	37	95	1,2	20,03	10,52	43,2	1016,51	9,28	10,52	19,86	13,82	2,2	0,00	0,0
2003-07-10 03:30	297	37	95	1,8	20,03	10,42	43,2	1016,51	9,18	10,42	19,86	13,72	3,0	0,00	0,0
2003-07-10 04:00	295	37	93	1,4	20,13	10,32	43,2	1016,51	8,76	10,32	19,96	13,46	3,1	0,00	0,0
2003-07-10 04:30	309	37	96	1,2	20,23	10,12	43,2	1016,51	9,04	10,12	20,06	13,51	2,6	0,00	0,0
2003-07-10 05:00	309	37	96	0,0	20,33	10,22	43,2	1016,51	9,14	10,22	20,16	13,61	2,6	0,00	0,0
2003-07-10 05:30	304	37	92	2,0	20,53	10,82	43,2	1017,52	9,08	10,82	20,36	13,88	2,6	0,00	0,0
2003-07-10 06:00	298	37	83	3,1	20,73	12,32	43,2	1017,52	8,97	10,42	20,56	14,68	3,9	0,00	0,0
2003-07-10 06:30	297	37	76	2,6	20,83	13,53	43,2	1017,52	8,78	12,46	20,66	15,37	3,7	0,00	0,0
2003-07-10 07:00	302	37	74	3,0	20,83	13,53	43,2	1017,52	8,37	11,73	20,66	15,23	4,1	0,00	0,0
2003-07-10 07:30	302	36	73	2,0	20,73	13,53	43,2	1017,52	8,16	13,53	20,52	15,17	4,3	0,00	0,0
2003-07-10 08:00	318	36	72	3,3	20,63	14,03	43,2	1017,52	8,43	11,57	20,42	15,60	4,1	0,00	0,0
2003-07-10 08:30	311	36	72	2,8	20,53	14,53	43,2	1017,52	8,91	12,83	20,32	16,10	4,3	0,00	0,0
2003-07-10 09:00	292	37	69	1,6	20,53	14,73	43,2	1017,52	8,44	14,73	20,36	16,10	3,7	0,00	0,0
2003-07-10 09:30	325	37	68	2,4	20,43	15,13	43,2	1017,52	8,60	14,15	20,26	16,44	3,5	0,00	0,0
2003-07-10 10:00	317	37	67	3,0	20,43	15,03	43,2	1017,52	8,27	13,37	20,26	16,28	3,7	0,00	0,0
2003-07-10 10:30	308	37	67	2,2	20,43	15,63	43,2	1017,52	8,84	15,63	20,26	16,88	3,3	0,00	0,0
2003-07-10 11:00	296	37	66	2,6	20,33	16,13	43,2	1017,52	9,08	15,20	20,16	17,32	4,1	0,00	0,0
2003-07-10 11:30	313	37	64	1,8	20,33	16,13	43,2	1017,52	8,61	16,13	20,16	17,19	3,7	0,00	0,0
2003-07-10 12:00	332	37	65	2,0	20,33	15,83	43,2	1017,52	8,56	15,83	20,16	16,95	4,3	0,00	0,0
2003-07-10 12:30	306	37	63	1,8	20,33	16,13	43,2	1017,52	8,36	16,13	20,16	17,13	3,9	0,00	0,0
2003-07-10 13:00	303	37	58	2,0	20,33	16,93	43,2	1017,52	7,83	16,93	20,16	17,64	3,0	0,00	0,0
2003-07-10 13:30	315	37	59	2,0	20,43	17,33	43,2	1016,51	8,47	17,33	20,26	18,10	3,5	0,00	0,0

Datum	Vindriktning °	Luftfukt inne Rh%	Luftfukt ute Rh%	Vindhastighet m/s	Temp inne °C	Temp ute °C	Nederb. månad mm	Luftryck Mbar	Daggpunkt °C	Kyleffekt °C	Vix inne °C	Vix ute °C	Vindby m/s	Korr luftryck	Nederb./dygn mm
2003-07-10 14:00	311	37	51	1,8	20,43	18,13	43,2	1016,51	6,95	18,13	20,26	18,47	3,0	0,00	0,0
2003-07-10 14:30	236	37	56	0,0	20,53	19,43	43,2	1016,51	9,61	19,43	20,36	20,04	2,4	0,00	0,0
2003-07-10 15:00	351	37	50	1,4	20,53	19,03	43,2	1016,51	7,46	19,03	20,36	19,32	3,0	0,00	0,0
2003-07-10 15:30	124	37	54	2,4	20,63	19,93	43,2	1016,51	9,50	19,21	20,46	20,43	2,6	0,00	0,0
2003-07-10 16:00	309	37	48	1,4	20,83	20,03	43,2	1016,51	7,74	20,03	20,66	20,22	3,0	0,00	0,0
2003-07-10 16:30	186	37	47	1,6	20,93	20,83	43,2	1016,51	8,13	20,83	20,76	20,98	2,8	0,00	0,0
2003-07-10 17:00	317	37	45	1,8	21,13	20,03	43,2	1015,51	6,73	20,03	20,96	20,08	3,3	0,00	0,0
2003-07-10 17:30	103	37	44	0,0	21,23	20,23	43,2	1015,51	6,56	20,23	21,06	20,24	2,6	0,00	0,0
2003-07-10 18:00	1	37	41	1,6	21,13	20,23	43,2	1015,51	5,46	20,23	20,96	20,10	2,8	0,00	0,0
2003-07-10 18:30	155	37	45	0,0	21,03	20,63	43,2	1015,51	7,27	20,63	20,86	20,68	3,1	0,00	0,0
2003-07-10 19:00	141	37	49	3,7	21,03	20,23	43,2	1015,51	8,24	18,10	20,86	20,47	3,7	0,00	0,0
2003-07-10 19:30	105	37	49	1,6	21,13	19,53	43,2	1015,51	7,60	19,53	20,96	19,77	3,7	0,00	0,0
2003-07-10 20:00	126	37	49	2,0	21,03	19,33	43,2	1015,51	7,42	19,33	20,86	19,57	3,3	0,00	0,0
2003-07-10 20:30	130	37	49	1,8	21,03	19,43	43,2	1015,51	7,51	19,43	20,86	19,67	2,6	0,00	0,0
2003-07-10 21:00	87	37	49	1,2	20,93	19,43	43,2	1015,51	7,51	19,43	20,76	19,67	2,2	0,00	0,0
2003-07-10 21:30	92	37	52	0,0	20,93	18,73	43,2	1015,51	7,80	18,73	20,76	19,12	1,8	0,00	0,0
2003-07-10 22:00	92	37	64	0,0	20,93	16,73	43,2	1015,51	9,17	16,73	20,76	17,79	0,0	0,00	0,0
2003-07-10 22:30	74	37	66	0,0	20,83	15,53	43,2	1015,51	8,51	15,53	20,66	16,72	2,0	0,00	0,0
2003-07-10 23:00	98	37	70	0,0	20,83	15,03	43,2	1015,51	8,95	15,03	20,66	16,47	2,2	0,00	0,0
2003-07-10 23:30	94	37	72	0,0	20,73	14,33	43,2	1015,51	8,72	14,33	20,56	15,90	1,8	0,00	0,0
2003-07-11 00:00	88	37	74	0,0	20,73	13,63	43,2	1014,51	8,47	13,63	20,56	15,33	2,0	0,00	0,0
2003-07-11 00:30	78	37	72	1,8	20,73	13,63	43,2	1014,51	8,05	13,63	20,56	15,20	2,4	0,00	0,0
2003-07-11 01:00	96	37	72	1,8	20,63	13,63	43,2	1014,51	8,05	13,63	20,46	15,20	2,6	0,00	0,0
2003-07-11 01:30	88	37	73	1,2	20,63	13,43	43,2	1014,51	8,07	13,43	20,46	15,07	2,4	0,00	0,0
2003-07-11 02:00	100	37	74	1,6	20,63	13,12	43,2	1014,51	7,99	13,12	20,46	14,83	2,2	0,00	0,0
2003-07-11 02:30	83	37	76	1,6	20,63	12,72	43,2	1013,51	8,01	12,72	20,46	14,57	2,6	0,00	0,0
2003-07-11 03:00	79	37	77	2,0	20,63	12,42	43,2	1013,51	7,92	12,42	20,46	14,34	2,4	0,00	0,0
2003-07-11 03:30	132	37	78	2,0	20,53	12,22	43,2	1013,51	7,93	12,22	20,36	14,21	2,8	0,00	0,0
2003-07-11 04:00	100	37	79	1,8	20,53	11,92	43,2	1013,51	7,83	11,92	20,36	13,98	3,0	0,00	0,0
2003-07-11 04:30	104	37	80	1,6	20,53	11,92	43,2	1013,51	8,02	11,92	20,36	14,05	3,0	0,00	0,0
2003-07-11 05:00	90	37	79	1,4	20,53	12,32	43,2	1013,51	8,22	12,32	20,36	14,38	2,8	0,00	0,0
2003-07-11 05:30	103	37	77	2,4	20,53	12,72	43,2	1012,51	8,21	11,61	20,36	14,64	2,8	0,00	0,0
2003-07-11 06:00	101	37	73	1,6	20,53	14,33	43,2	1012,51	8,93	14,33	20,36	15,97	2,8	0,00	0,0
2003-07-11 06:30	122	37	72	2,0	20,53	15,43	43,2	1012,51	9,77	15,43	20,36	17,00	2,8	0,00	0,0
2003-07-11 07:00	146	37	70	2,6	20,53	16,13	43,2	1012,51	10,00	15,20	20,36	17,57	2,6	0,00	0,0
2003-07-11 07:30	126	37	69	2,8	20,53	16,63	43,2	1011,51	10,25	15,12	20,36	18,01	3,5	0,00	0,0
2003-07-11 08:00	138	37	69	2,0	20,53	17,33	43,2	1011,51	10,92	17,33	20,36	18,71	4,1	0,00	0,0
2003-07-11 08:30	135	37	66	1,8	20,53	18,23	43,2	1011,51	11,07	18,23	20,36	19,42	3,7	0,00	0,0
2003-07-11 09:00	106	37	63	2,2	20,53	18,63	43,2	1011,51	10,71	18,63	20,36	19,64	4,3	0,00	0,0
2003-07-11 09:30	102	37	62	1,8	20,53	19,23	43,2	1010,51	11,03	19,23	20,36	20,18	4,3	0,00	0,0
2003-07-11 10:00	180	37	58	2,6	20,53	19,83	43,2	1010,51	10,53	19,11	20,36	20,55	5,0	0,00	0,0
2003-07-11 10:30	163	37	52	3,9	20,53	20,43	43,2	1010,51	9,36	18,34	20,36	20,82	5,2	0,00	0,0
2003-07-11 11:00	169	37	47	3,1	20,53	20,83	43,2	1010,51	8,13	19,71	20,36	20,98	6,6	0,00	0,0
2003-07-11 11:30	134	37	46	2,2	20,53	21,03	43,2	1009,51	7,98	21,03	20,36	21,13	6,2	0,00	0,0
2003-07-11 12:00	179	37	48	3,7	20,53	21,23	43,2	1009,51	8,83	19,27	20,36	21,43	5,6	0,00	0,0
2003-07-11 12:30	130	37	45	2,2	20,63	21,63	43,2	1009,51	8,17	21,63	20,46	21,68	6,4	0,00	0,0

Datum	Vindriktning °	Luftfukt inne Rh%	Luftfukt ute Rh%	Vindhastighet m/s	Temp inne °C	Temp ute °C	Nederb. månad mm	Luftryck Mbar	Daggpunkt °C	Kyleffekt °C	Vix inne °C	Vix ute °C	Vindby m/s	Korr luftryck	Nederb./dygn mm
2003-07-11 13:00	191	37	44	3,5	20,63	21,93	43,2	1009,51	8,09	20,50	20,46	21,94	6,0	0,00	0,0
2003-07-11 13:30	138	37	44	3,9	20,63	22,23	43,2	1008,51	8,36	20,44	20,46	22,24	5,6	0,00	0,0
2003-07-11 14:00	75	37	40	1,4	20,73	22,63	43,2	1008,51	7,21	22,63	20,56	22,46	6,2	0,00	0,0
2003-07-11 14:30	186	37	40	3,3	20,83	22,63	43,2	1008,51	7,21	21,29	20,66	22,46	6,6	0,00	0,0
2003-07-11 15:00	132	37	38	3,7	20,83	23,03	43,2	1008,51	6,75	21,37	20,66	22,78	5,6	0,00	0,0
2003-07-11 15:30	166	37	40	2,6	20,93	23,23	43,2	1007,51	7,74	22,70	20,76	23,06	6,6	0,00	0,0
2003-07-11 16:00	133	37	38	3,3	21,13	23,23	43,2	1007,51	6,93	21,97	20,96	22,98	6,6	0,00	0,0
2003-07-11 16:30	146	37	38	3,9	21,23	23,03	43,2	1007,51	6,75	21,37	21,06	22,78	5,2	0,00	0,0
2003-07-11 17:00	118	37	37	2,0	21,43	23,63	43,2	1007,51	6,85	23,63	21,26	23,34	5,4	0,00	0,0
2003-07-11 17:30	153	37	37	2,6	21,53	23,63	43,2	1006,51	6,85	23,12	21,36	23,34	4,7	0,00	0,0
2003-07-11 18:00	156	37	37	3,0	21,43	23,53	43,2	1006,51	6,77	22,66	21,26	23,24	5,2	0,00	0,0
2003-07-11 18:30	108	37	37	1,8	21,33	23,03	43,2	1006,51	6,33	23,03	21,16	22,74	4,5	0,00	0,0
2003-07-11 19:00	128	37	41	2,2	21,23	21,63	43,2	1005,51	6,71	21,63	21,06	21,50	4,1	0,00	0,0
2003-07-11 19:30	160	37	42	3,1	21,23	21,93	43,2	1005,51	7,35	20,91	21,06	21,85	4,1	0,00	0,0
2003-07-11 20:00	124	37	43	2,6	21,33	22,03	43,2	1005,51	7,81	21,43	21,16	21,99	4,3	0,00	0,0
2003-07-11 20:30	103	38	44	1,8	21,33	22,03	43,2	1005,51	8,18	22,03	21,20	22,04	3,7	0,00	0,0
2003-07-11 21:00	87	37	46	1,8	21,23	20,73	43,2	1005,51	7,70	20,73	21,06	20,83	2,8	0,00	0,0
2003-07-11 21:30	114	38	47	1,4	21,43	20,03	46,2	1005,51	7,41	20,03	21,30	20,18	3,0	0,00	3,0
2003-07-11 22:00	102	38	47	1,8	21,53	19,63	46,2	1005,51	7,05	19,63	21,40	19,78	2,6	0,00	3,0
2003-07-11 22:30	128	37	60	2,0	21,53	18,93	46,2	1005,51	10,23	18,93	21,36	19,76	4,7	0,00	3,0
2003-07-11 23:00	137	37	72	2,6	21,53	18,33	46,2	1005,51	12,55	17,52	21,36	19,90	5,0	0,00	3,0
2003-07-11 23:30	145	37	75	3,1	21,53	17,93	46,2	1005,51	12,81	16,54	21,36	19,71	5,8	0,00	3,0
2003-07-12 00:00	126	37	76	3,0	21,53	17,63	46,2	1005,51	12,73	16,21	21,36	19,48	4,9	0,00	0,0
2003-07-12 00:30	190	37	79	1,2	21,63	17,33	46,2	1005,51	13,06	17,33	21,46	19,39	4,7	0,00	0,0
2003-07-12 01:00	317	37	79	1,8	21,63	16,33	46,2	1005,51	12,09	16,33	21,46	18,39	3,1	0,00	0,0
2003-07-12 01:30	306	38	83	2,4	21,73	15,33	46,2	1005,51	11,90	14,36	21,60	17,68	3,1	0,00	0,0
2003-07-12 02:00	311	38	86	2,6	21,63	14,73	46,2	1005,51	11,87	13,72	21,50	17,31	3,1	0,00	0,0
2003-07-12 02:30	260	38	85	2,2	21,43	14,83	46,2	1005,51	11,78	14,83	21,30	17,33	3,1	0,00	0,0
2003-07-12 03:00	311	38	87	2,4	21,33	14,33	46,2	1005,51	11,66	13,30	21,20	16,98	3,0	0,00	0,0
2003-07-12 03:30	284	38	88	1,2	21,33	14,03	46,2	1005,51	11,54	14,03	21,20	16,76	3,1	0,00	0,0
2003-07-12 04:00	295	38	88	1,2	21,23	13,93	46,2	1005,51	11,45	13,93	21,10	16,66	3,5	0,00	0,0
2003-07-12 04:30	296	38	91	1,2	21,13	13,23	46,2	1005,51	11,28	13,23	21,00	16,20	3,7	0,00	0,0
2003-07-12 05:00	267	38	92	0,0	21,13	13,23	46,2	1005,51	11,45	13,23	21,00	16,28	2,4	0,00	0,0
2003-07-12 05:30	282	38	93	1,6	21,03	13,23	46,2	1005,51	11,62	13,23	20,90	16,36	2,4	0,00	0,0
2003-07-12 06:00	320	38	93	1,4	21,03	13,12	46,2	1005,51	11,52	13,12	20,90	16,26	2,8	0,00	0,0
2003-07-12 06:30	318	38	92	1,6	21,03	13,33	46,2	1005,51	11,55	13,33	20,90	16,38	2,6	0,00	0,0
2003-07-12 07:00	289	38	95	1,6	20,93	12,62	46,2	1005,51	11,36	12,62	20,80	15,93	2,6	0,00	0,0
2003-07-12 07:30	327	38	97	1,4	20,93	12,62	46,2	1005,51	11,69	12,62	20,80	16,10	2,0	0,00	0,0
2003-07-12 08:00	301	38	95	0,0	20,93	13,02	46,2	1005,51	11,76	13,02	20,80	16,33	2,0	0,00	0,0
2003-07-12 08:30	313	39	95	0,0	20,83	12,82	46,2	1005,51	11,56	12,82	20,75	16,13	2,2	0,00	0,0
2003-07-12 09:00	308	39	97	1,2	20,83	12,72	46,2	1006,51	11,78	12,72	20,75	16,20	2,0	0,00	0,0
2003-07-12 09:30	295	39	100	0,0	20,83	12,42	47,2	1006,51	11,96	12,42	20,75	16,15	2,0	1,02	1,0
2003-07-12 10:00	320	39	100	1,4	20,83	12,92	48,2	1006,51	12,46	12,92	20,75	16,65	2,4	2,03	2,0
2003-07-12 10:30	307	39	100	1,6	20,83	13,12	48,2	1006,51	12,66	13,12	20,75	16,85	3,0	1,02	2,0
2003-07-12 11:00	301	39	96	2,0	20,83	13,12	48,2	1006,51	12,02	13,12	20,75	16,51	2,8	0,00	2,0
2003-07-12 11:30	306	39	97	1,4	20,83	12,92	48,2	1007,51	11,98	12,92	20,75	16,40	3,3	0,00	2,0

Datum	Vindriktning °	Luftfukt inne Rh%	Luftfukt ute Rh%	Vindhastighet m/s	Temp inne °C	Temp ute °C	Nederb. månad mm	Luftryck Mbar	Daggpunkt °C	Kyleffekt °C	Vix inne °C	Vix ute °C	Vindby m/s	Korr luftryck	Nederb./dygn mm
2003-07-12 12:00	326	39	97	1,8	20,83	13,02	48,2	1007,51	12,08	13,02	20,75	16,50	3,1	0,00	2,0
2003-07-12 12:30	300	39	96	3,0	20,83	13,73	48,2	1007,51	12,62	11,95	20,75	17,11	3,5	0,00	2,0
2003-07-12 13:00	312	39	95	1,8	20,83	14,03	48,2	1007,51	12,75	14,03	20,75	17,33	3,0	0,00	2,0
2003-07-12 13:30	293	40	93	2,0	20,73	14,43	48,2	1008,51	12,81	14,43	20,69	17,56	3,5	0,00	2,0
2003-07-12 14:00	290	40	91	1,8	20,83	15,53	48,2	1008,51	13,55	15,53	20,79	18,50	3,7	0,00	2,0
2003-07-12 14:30	322	40	87	2,4	20,83	15,93	48,2	1008,51	13,23	14,99	20,79	18,58	4,3	0,00	2,0
2003-07-12 15:00	317	40	86	3,0	20,83	15,93	48,2	1008,51	13,04	14,36	20,79	18,51	4,1	0,00	2,0
2003-07-12 15:30	307	40	83	3,7	20,83	16,13	48,2	1008,51	12,68	13,32	20,79	18,48	5,0	0,00	2,0
2003-07-12 16:00	316	40	82	2,8	20,83	16,23	48,2	1009,51	12,58	14,68	20,79	18,50	5,4	0,00	2,0
2003-07-12 16:30	308	40	82	4,3	20,83	16,03	48,2	1009,51	12,39	12,57	20,79	18,30	5,6	0,00	2,0
2003-07-12 17:00	292	41	80	4,3	20,83	16,03	48,2	1010,51	12,00	12,57	20,84	18,16	5,4	0,00	2,0
2003-07-12 17:30	296	41	80	3,7	20,83	15,93	48,2	1010,51	11,90	13,09	20,84	18,06	5,8	0,00	2,0
2003-07-12 18:00	309	41	81	3,0	20,83	15,83	48,2	1010,51	12,00	14,25	20,84	18,03	5,4	0,00	2,0
2003-07-12 18:30	305	41	79	3,5	20,83	16,13	48,2	1010,51	11,90	13,95	20,84	18,19	5,4	0,00	2,0
2003-07-12 19:00	240	41	80	3,0	20,83	15,83	48,2	1011,51	11,80	14,25	20,84	17,96	5,6	0,00	2,0
2003-07-12 19:30	315	41	81	2,4	20,83	15,63	48,2	1011,51	11,81	14,67	20,84	17,83	4,7	0,00	2,0
2003-07-12 20:00	300	41	83	2,0	20,83	15,13	48,2	1012,51	11,70	15,13	20,84	17,48	3,7	0,00	2,0
2003-07-12 20:30	341	40	82	1,8	20,83	14,73	48,2	1012,51	11,12	14,73	20,79	17,00	3,5	0,00	2,0
2003-07-12 21:00	328	40	83	2,0	20,93	14,13	48,2	1013,51	10,73	14,13	20,89	16,48	4,3	0,00	2,0
2003-07-12 21:30	316	40	85	2,2	20,93	13,53	48,2	1013,51	10,51	13,53	20,89	16,03	4,1	0,00	2,0
2003-07-12 22:00	300	40	86	2,0	20,93	13,43	48,2	1013,51	10,60	13,43	20,89	16,00	2,8	0,00	2,0
2003-07-12 22:30	299	40	88	1,2	21,23	12,52	48,2	1014,51	10,07	12,52	21,19	15,26	2,6	0,00	2,0
2003-07-12 23:00	313	40	90	0,0	21,33	12,02	48,2	1014,51	9,93	12,02	21,29	14,92	2,8	0,00	2,0
2003-07-12 23:30	299	40	92	0,0	21,53	11,32	48,2	1014,51	9,58	11,32	21,49	14,38	1,8	0,00	2,0
2003-07-13 00:00	296	39	94	0,0	21,83	10,82	48,2	1015,51	9,41	10,82	21,75	14,04	1,6	0,00	0,0
2003-07-13 00:30	305	39	95	0,0	21,83	10,32	48,2	1015,51	9,08	10,32	21,75	13,62	1,2	0,00	0,0
2003-07-13 01:00	302	39	96	1,2	21,63	10,02	48,2	1016,51	8,94	10,02	21,55	13,41	2,0	0,00	0,0
2003-07-13 01:30	300	39	95	1,4	21,43	9,72	48,2	1016,51	8,49	9,72	21,35	13,02	1,6	0,00	0,0
2003-07-13 02:00	317	39	96	1,2	21,23	9,72	48,2	1016,51	8,65	9,72	21,15	13,11	2,0	0,00	0,0
2003-07-13 02:30	305	39	99	0,0	21,13	9,02	48,2	1016,51	8,42	9,02	21,05	12,66	2,2	0,00	0,0
2003-07-13 03:00	297	39	98	0,0	21,03	9,12	48,2	1017,52	8,36	9,12	20,95	12,68	1,8	0,00	0,0
2003-07-13 03:30	304	39	97	0,0	20,93	9,32	48,2	1017,52	8,41	9,32	20,85	12,79	2,2	0,00	0,0
2003-07-13 04:00	311	39	98	0,0	20,93	8,92	48,2	1017,52	8,17	8,92	20,85	12,48	2,0	0,00	0,0
2003-07-13 04:30	311	39	98	0,0	20,83	9,12	48,2	1017,52	8,36	9,12	20,75	12,68	0,0	0,00	0,0
2003-07-13 05:00	311	39	98	0,0	20,83	9,62	48,2	1017,52	8,86	9,62	20,75	13,18	1,2	0,00	0,0
2003-07-13 05:30	311	39	97	0,0	20,83	10,12	48,2	1018,52	9,20	10,12	20,75	13,59	0,0	0,00	0,0
2003-07-13 06:00	297	39	93	1,2	20,73	10,82	48,2	1018,52	9,25	10,82	20,65	13,96	1,8	0,00	0,0
2003-07-13 06:30	286	39	95	1,4	20,73	11,32	48,2	1018,52	10,07	11,32	20,65	14,63	2,0	0,00	0,0
2003-07-13 07:00	304	39	92	1,2	20,73	12,02	48,2	1019,52	10,27	12,02	20,65	15,08	2,2	0,00	0,0
2003-07-13 07:30	293	39	86	2,4	20,73	12,72	48,2	1019,52	9,91	11,61	20,65	15,30	3,0	0,00	0,0
2003-07-13 08:00	323	39	83	2,0	20,73	13,63	48,2	1019,52	10,24	13,63	20,65	15,98	3,5	0,00	0,0
2003-07-13 08:30	323	39	81	2,0	20,73	13,73	48,2	1020,52	9,96	13,73	20,65	15,93	3,7	0,00	0,0
2003-07-13 09:00	287	39	79	2,6	20,63	13,83	48,2	1020,52	9,67	12,77	20,55	15,88	4,9	0,00	0,0
2003-07-13 09:30	305	39	76	2,2	20,63	14,53	48,2	1020,52	9,75	14,53	20,55	16,37	4,3	0,00	0,0
2003-07-13 10:00	310	39	75	3,3	20,63	15,73	48,2	1020,52	10,69	13,50	20,55	17,50	4,7	0,00	0,0
2003-07-13 10:30	317	39	70	3,0	20,63	15,73	48,2	1020,52	9,62	14,14	20,55	17,17	4,9	0,00	0,0



Datum	Vindriktning °	Luftfukt inne Rh%	Luftfukt ute Rh%	Vindhastighet m/s	Temp inne °C	Temp ute °C	Nederb. månad mm	Luftryck Mbar	Daggpunkt °C	Kyleffekt °C	Vix inne °C	Vix ute °C	Vindby m/s	Korr luftryck	Nederb./dygn mm
2003-07-13 11:00	313	39	69	3,7	20,63	16,13	48,2	1020,52	9,78	13,32	20,55	17,51	4,7	0,00	0,0
2003-07-13 11:30	308	39	69	2,6	20,73	16,33	48,2	1020,52	9,97	15,41	20,65	17,71	5,0	0,00	0,0
2003-07-13 12:00	291	39	67	2,4	20,73	16,03	48,2	1021,52	9,22	15,10	20,65	17,28	5,0	0,00	0,0
2003-07-13 12:30	294	39	66	3,0	20,73	16,33	48,2	1021,52	9,27	14,79	20,65	17,52	5,2	0,00	0,0
2003-07-13 13:00	303	39	64	3,1	20,73	16,03	48,2	1021,52	8,51	14,47	20,65	17,09	5,2	0,00	0,0
2003-07-13 13:30	295	39	65	4,1	20,83	15,73	48,2	1021,52	8,47	12,21	20,75	16,85	4,7	0,00	0,0
2003-07-13 14:00	306	39	59	2,4	20,83	17,43	48,2	1021,52	8,56	16,57	20,75	18,20	5,0	0,00	0,0
2003-07-13 14:30	326	39	60	2,0	20,83	16,93	48,2	1021,52	8,36	16,93	20,75	17,76	4,1	0,00	0,0
2003-07-13 15:00	351	39	62	2,8	20,93	16,43	48,2	1021,52	8,40	14,90	20,85	17,37	5,0	0,00	0,0
2003-07-13 15:30	340	39	61	3,9	20,93	17,23	48,2	1021,52	8,89	14,60	20,85	18,12	4,7	0,00	0,0
2003-07-13 16:00	331	39	60	1,6	21,03	17,03	48,2	1022,52	8,45	17,03	20,95	17,86	4,3	0,00	0,0
2003-07-13 16:30	284	39	59	3,0	21,13	17,83	48,2	1022,52	8,94	16,43	21,05	18,60	4,9	0,00	0,0
2003-07-13 17:00	305	39	62	2,2	21,33	18,23	48,2	1022,52	10,09	18,23	21,25	19,18	4,3	0,00	0,0
2003-07-13 17:30	286	39	61	2,0	21,43	18,33	48,2	1022,52	9,92	18,33	21,35	19,22	3,7	0,00	0,0
2003-07-13 18:00	286	39	63	2,2	21,33	17,83	48,2	1022,52	9,96	17,83	21,25	18,83	4,5	0,00	0,0
2003-07-13 18:30	329	39	61	3,1	21,23	17,03	48,2	1022,52	8,71	15,56	21,15	17,92	4,3	0,00	0,0
2003-07-13 19:00	337	39	60	3,1	21,33	17,23	48,2	1022,52	8,64	15,78	21,25	18,06	4,7	0,00	0,0
2003-07-13 19:30	341	39	64	2,2	21,33	17,03	48,2	1022,52	9,45	17,03	21,25	18,09	4,7	0,00	0,0
2003-07-13 20:00	321	39	63	1,8	21,33	16,63	48,2	1022,52	8,83	16,63	21,25	17,63	4,1	0,00	0,0
2003-07-13 20:30	341	39	64	3,0	21,33	16,53	48,2	1022,52	8,98	15,01	21,25	17,59	3,5	0,00	0,0
2003-07-13 21:00	300	39	67	2,2	21,23	16,03	48,2	1023,52	9,22	16,03	21,15	17,28	3,7	0,00	0,0
2003-07-13 21:30	344	39	70	1,8	21,23	15,33	48,2	1023,52	9,24	15,33	21,15	16,77	3,3	0,00	0,0
2003-07-13 22:00	327	38	73	1,8	21,23	14,73	48,2	1023,52	9,31	14,73	21,10	16,37	3,1	0,00	0,0
2003-07-13 22:30	341	38	76	0,0	21,13	13,83	48,2	1023,52	9,07	13,83	21,00	15,67	2,6	0,00	0,0
2003-07-13 23:00	341	38	79	0,0	21,13	13,23	48,2	1023,52	9,09	13,23	21,00	15,28	1,8	0,00	0,0
2003-07-13 23:30	341	38	83	0,0	21,13	12,22	48,2	1024,52	8,88	12,22	21,00	14,58	0,0	0,00	0,0
2003-07-14 00:00	342	38	86	1,4	21,03	11,62	48,2	1024,52	8,84	11,62	20,90	14,20	2,2	0,00	0,0
2003-07-14 00:30	345	38	88	0,0	21,03	11,12	48,2	1024,52	8,70	11,12	20,90	13,86	1,2	0,00	0,0
2003-07-14 01:00	341	38	90	0,0	20,93	10,72	48,2	1024,52	8,65	10,72	20,80	13,62	2,0	0,00	0,0
2003-07-14 01:30	343	38	91	0,0	20,93	10,42	48,2	1024,52	8,52	10,42	20,80	13,40	0,0	0,00	0,0
2003-07-14 02:00	343	38	92	0,0	20,93	10,02	48,2	1024,52	8,29	10,02	20,80	13,08	0,0	0,00	0,0
2003-07-14 02:30	342	38	92	0,0	20,83	9,72	48,2	1024,52	8,00	9,72	20,70	12,78	0,0	0,00	0,0
2003-07-14 03:00	342	38	92	0,0	20,83	9,82	48,2	1024,52	8,10	9,82	20,70	12,88	1,2	0,00	0,0
2003-07-14 03:30	351	38	94	0,0	20,83	9,52	48,2	1024,52	8,13	9,52	20,70	12,74	1,6	0,00	0,0
2003-07-14 04:00	343	38	93	0,0	20,83	9,32	48,2	1024,52	7,77	9,32	20,70	12,46	1,2	0,00	0,0
2003-07-14 04:30	343	38	93	0,0	20,73	9,22	48,2	1024,52	7,67	9,22	20,60	12,36	0,0	0,00	0,0
2003-07-14 05:00	337	38	90	0,0	20,73	10,62	48,2	1024,52	8,55	10,62	20,60	13,52	1,2	0,00	0,0
2003-07-14 05:30	331	38	88	0,0	20,73	10,52	48,2	1024,52	8,11	10,52	20,60	13,26	1,2	0,00	0,0
2003-07-14 06:00	331	38	88	0,0	20,73	12,02	48,2	1024,52	9,58	12,02	20,60	14,76	0,0	0,00	0,0
2003-07-14 06:30	331	38	82	0,0	20,73	14,03	48,2	1024,52	10,44	14,03	20,60	16,30	0,0	0,00	0,0
2003-07-14 07:00	331	38	76	0,0	20,73	14,93	48,2	1024,52	10,13	14,93	20,60	16,77	0,0	0,00	0,0
2003-07-14 07:30	331	38	76	0,0	20,73	15,63	48,2	1024,52	10,81	15,63	20,60	17,47	1,8	0,00	0,0
2003-07-14 08:00	294	38	73	1,4	20,63	15,83	48,2	1024,52	10,37	15,83	20,50	17,47	2,2	0,00	0,0
2003-07-14 08:30	297	38	72	1,6	20,63	16,73	48,2	1024,52	11,01	16,73	20,50	18,30	2,2	0,00	0,0
2003-07-14 09:00	186	38	70	0,0	20,73	17,53	48,2	1024,52	11,33	17,53	20,60	18,97	2,0	0,00	0,0
2003-07-14 09:30	186	38	67	0,0	20,73	17,83	48,2	1024,52	10,93	17,83	20,60	19,08	0,0	0,00	0,0

Datum	Vindriktning °	Luftfukt inne Rh%	Luftfukt ute Rh%	Vindhastighet m/s	Temp inne °C	Temp ute °C	Nederb. månad mm	Luftryck Mbar	Daggpunkt °C	Kyleffekt °C	Vix inne °C	Vix ute °C	Vindby m/s	Korr luftryck	Nederb./dygn mm
2003-07-14 10:00	330	38	66	0,0	20,73	18,73	48,2	1024,52	11,54	18,73	20,60	19,92	2,8	0,00	0,0
2003-07-14 10:30	196	38	67	0,0	20,73	19,23	48,2	1024,52	12,26	19,23	20,60	20,48	2,2	0,00	0,0
2003-07-14 11:00	161	38	68	1,8	20,73	19,73	48,2	1024,52	12,97	19,73	20,60	21,04	2,6	0,00	0,0
2003-07-14 11:30	152	38	65	3,0	20,73	20,33	48,2	1024,52	12,81	19,16	20,60	21,46	3,1	0,00	0,0
2003-07-14 12:00	112	38	63	2,2	20,83	20,83	48,2	1024,52	12,78	20,83	20,70	21,84	3,1	0,00	0,0
2003-07-14 12:30	116	38	56	0,0	20,83	21,23	48,2	1024,52	11,27	21,23	20,70	21,84	4,1	0,00	0,0
2003-07-14 13:00	142	39	62	1,2	20,83	21,93	48,2	1024,52	13,56	21,93	20,75	22,88	3,5	0,00	0,0
2003-07-14 13:30	117	39	54	0,0	20,93	22,33	48,2	1024,52	11,71	22,33	20,85	22,83	4,7	0,00	0,0
2003-07-14 14:00	157	39	57	3,3	20,93	22,93	48,2	1024,52	13,13	21,63	20,85	23,59	4,7	0,00	0,0
2003-07-14 14:30	178	39	50	0,0	21,03	23,23	48,2	1024,52	11,30	23,23	20,95	23,53	4,7	0,00	0,0
2003-07-14 15:00	135	39	51	1,4	21,13	23,73	48,2	1023,52	12,07	23,73	21,05	24,08	3,5	0,00	0,0
2003-07-14 15:30	183	39	49	0,0	21,23	24,33	48,2	1023,52	11,98	24,33	21,15	24,58	3,3	0,00	0,0
2003-07-14 16:00	159	39	49	2,0	21,33	24,43	48,2	1023,52	12,07	24,43	21,25	24,68	3,7	0,00	0,0
2003-07-14 16:30	299	39	45	0,0	21,63	24,83	48,2	1023,52	11,05	24,83	21,55	24,89	3,1	0,00	0,0
2003-07-14 17:00	338	39	45	2,0	21,83	24,33	48,2	1023,52	10,60	24,33	21,75	24,39	2,8	0,00	0,0
2003-07-14 17:30	268	39	48	0,0	21,83	24,63	48,2	1023,52	11,91	24,63	21,75	24,83	3,0	0,00	0,0
2003-07-14 18:00	294	38	48	1,6	21,73	25,03	48,2	1023,52	12,28	25,03	21,60	25,23	2,4	0,00	0,0
2003-07-14 18:30	183	38	45	0,0	21,63	24,93	48,2	1023,52	11,14	24,93	21,50	24,99	2,6	0,00	0,0
2003-07-14 19:00	188	39	45	0,0	21,73	24,83	48,2	1023,52	11,05	24,83	21,65	24,89	2,6	0,00	0,0
2003-07-14 19:30	173	39	44	1,8	21,73	24,73	48,2	1023,52	10,60	24,73	21,65	24,74	2,4	0,00	0,0
2003-07-14 20:00	171	39	46	1,4	21,73	24,03	48,2	1023,52	10,69	24,03	21,65	24,13	2,4	0,00	0,0
2003-07-14 20:30	171	39	46	0,0	21,73	24,63	48,2	1023,52	11,23	24,63	21,65	24,73	2,0	0,00	0,0
2003-07-14 21:00	171	39	51	0,0	21,63	24,13	48,2	1023,52	12,44	24,13	21,55	24,48	0,0	0,00	0,0
2003-07-14 21:30	171	39	60	0,0	21,63	21,93	48,2	1023,52	13,03	21,93	21,55	22,76	0,0	0,00	0,0
2003-07-14 22:00	171	39	64	0,0	21,63	19,83	48,2	1023,52	12,09	19,83	21,55	20,90	0,0	0,00	0,0
2003-07-14 22:30	171	39	66	0,0	21,53	18,53	48,2	1023,52	11,35	18,53	21,45	19,72	0,0	0,00	0,0
2003-07-14 23:00	164	39	68	0,0	21,53	17,23	48,2	1023,52	10,59	17,23	21,45	18,54	0,0	0,00	0,0
2003-07-14 23:30	160	39	71	0,0	21,43	16,53	48,2	1023,52	10,60	16,53	21,35	18,04	0,0	0,00	0,0
2003-07-15 00:00	101	39	73	1,8	21,43	15,63	48,2	1023,52	10,18	15,63	21,35	17,27	2,0	0,00	0,0
2003-07-15 00:30	83	39	76	1,8	21,43	14,93	48,2	1023,52	10,13	14,93	21,35	16,77	2,0	0,00	0,0
2003-07-15 01:00	74	39	79	1,6	21,43	14,33	48,2	1023,52	10,15	14,33	21,35	16,38	2,0	0,00	0,0
2003-07-15 01:30	66	39	80	1,6	21,33	14,13	48,2	1023,52	10,16	14,13	21,25	16,26	2,0	0,00	0,0
2003-07-15 02:00	66	39	82	1,2	21,33	13,73	48,2	1023,52	10,15	13,73	21,25	16,00	1,8	0,00	0,0
2003-07-15 02:30	66	39	81	0,0	21,33	13,63	48,2	1023,52	9,86	13,63	21,25	15,83	2,0	0,00	0,0
2003-07-15 03:00	89	39	76	0,0	21,23	14,53	48,2	1023,52	9,75	14,53	21,15	16,37	2,2	0,00	0,0
2003-07-15 03:30	86	39	79	1,8	21,23	15,13	48,2	1023,52	10,93	15,13	21,15	17,18	2,6	0,00	0,0
2003-07-15 04:00	94	39	85	0,0	21,23	14,63	48,2	1024,52	11,59	14,63	21,15	17,13	2,6	0,00	0,0
2003-07-15 04:30	90	39	85	0,0	21,23	14,53	48,2	1023,52	11,49	14,53	21,15	17,03	1,8	0,00	0,0
2003-07-15 05:00	90	39	84	0,0	21,23	14,93	48,2	1023,52	11,70	14,93	21,15	17,35	1,4	0,00	0,0
2003-07-15 05:30	86	39	87	0,0	21,23	15,33	48,2	1023,52	12,64	15,33	21,15	17,98	1,8	0,00	0,0
2003-07-15 06:00	100	39	83	1,2	21,23	17,03	48,2	1024,52	13,55	17,03	21,15	19,38	1,6	0,00	0,0
2003-07-15 06:30	95	39	78	0,0	21,23	18,63	48,2	1023,52	14,11	18,63	21,15	20,62	2,0	0,00	0,0
2003-07-15 07:00	117	39	75	0,0	21,23	19,63	48,2	1023,52	14,45	19,63	21,15	21,41	2,2	0,00	0,0
2003-07-15 07:30	127	39	73	0,0	21,23	20,33	48,2	1023,52	14,68	20,33	21,15	21,97	2,4	0,00	0,0
2003-07-15 08:00	125	39	73	0,0	21,23	20,83	48,2	1023,52	15,16	20,83	21,15	22,47	2,4	0,00	0,0
2003-07-15 08:30	124	39	70	0,0	21,23	21,53	48,2	1023,52	15,15	21,53	21,15	22,97	0,0	0,00	0,0

Datum	Vindriktning °	Luftfukt inne Rh%	Luftfukt ute Rh%	Vindhastighet m/s	Temp inne °C	Temp ute °C	Nederb. månad mm	Luftryck Mbar	Daggpunkt °C	Kyleffekt °C	Vix inne °C	Vix ute °C	Vindby m/s	Korr luftryck	Nederb./dygn mm
2003-07-15 09:00	119	39	66	0,0	21,23	22,13	48,2	1023,52	14,76	22,13	21,15	23,32	0,0	0,00	0,0
2003-07-15 09:30	182	39	63	1,6	21,23	22,73	48,2	1023,52	14,57	22,73	21,15	23,74	3,3	0,00	0,0
2003-07-15 10:00	120	39	61	1,8	21,23	23,23	48,2	1023,52	14,51	23,23	21,15	24,12	4,1	0,00	0,0
2003-07-15 10:30	163	39	56	2,8	21,23	23,83	48,2	1023,52	13,68	22,99	21,15	24,44	4,9	0,00	0,0
2003-07-15 11:00	187	39	56	3,1	21,23	24,13	48,2	1023,52	13,96	23,32	21,15	24,74	5,2	0,00	0,0
2003-07-15 11:30	156	40	57	2,4	21,33	24,43	48,2	1023,52	14,53	23,96	21,29	25,10	5,0	0,00	0,0
2003-07-15 12:00	123	40	49	3,0	21,33	25,03	48,2	1023,52	12,61	24,30	21,29	25,28	5,6	0,00	0,0
2003-07-15 12:30	133	40	47	3,3	21,33	25,33	48,2	1023,52	12,21	24,34	21,29	25,48	6,4	0,00	0,0
2003-07-15 13:00	142	40	46	3,1	21,43	25,84	48,2	1023,52	12,31	25,17	21,39	25,93	5,4	0,00	0,0
2003-07-15 13:30	314	40	43	0,0	21,43	26,24	48,2	1023,52	11,57	26,24	21,39	26,20	4,9	0,00	0,0
2003-07-15 14:00	188	40	43	0,0	21,53	26,44	48,2	1023,52	11,75	26,44	21,49	26,40	4,9	0,00	0,0
2003-07-15 14:30	181	40	44	0,0	21,53	26,94	48,2	1023,52	12,57	26,94	21,49	26,88	4,5	0,00	0,0
2003-07-15 15:00	178	40	43	2,2	21,63	27,34	48,2	1023,52	12,55	27,34	21,59	27,12	4,5	0,00	0,0
2003-07-15 15:30	122	40	43	1,8	21,73	26,74	48,2	1023,52	12,02	26,74	21,69	26,69	4,7	0,00	0,0
2003-07-15 16:00	309	40	43	0,0	21,93	27,04	48,2	1022,52	12,29	27,04	21,89	26,90	4,1	0,00	0,0
2003-07-15 16:30	196	40	40	2,0	22,13	28,04	48,2	1022,52	11,99	28,04	22,09	27,51	4,1	0,00	0,0
2003-07-15 17:00	115	40	42	0,0	22,33	27,54	48,2	1022,52	12,35	27,54	22,29	27,22	4,3	0,00	0,0
2003-07-15 17:30	187	40	39	2,6	22,43	28,24	48,2	1022,52	11,75	27,97	22,39	27,61	4,5	0,00	0,0
2003-07-15 18:00	192	40	41	0,0	22,23	28,24	48,2	1022,52	12,57	28,24	22,19	27,74	2,6	0,00	0,0
2003-07-15 18:30	104	40	42	3,0	22,23	27,64	48,2	1022,52	12,44	27,14	22,19	27,30	4,3	0,00	0,0
2003-07-15 19:00	119	40	43	2,0	22,23	26,64	48,2	1022,52	11,93	26,64	22,19	26,60	4,7	0,00	0,0
2003-07-15 19:30	85	40	45	2,6	22,23	26,24	48,2	1022,52	12,31	25,86	22,19	26,29	3,5	0,00	0,0
2003-07-15 20:00	117	40	46	2,4	22,23	25,63	48,2	1022,52	12,13	25,23	22,19	25,73	4,3	0,00	0,0
2003-07-15 20:30	127	40	46	2,2	22,23	25,53	48,2	1022,52	12,04	25,53	22,19	25,63	3,9	0,00	0,0
2003-07-15 21:00	119	40	47	0,0	22,13	25,13	48,2	1022,52	12,03	25,13	22,09	25,28	3,0	0,00	0,0
2003-07-15 21:30	128	40	50	0,0	22,13	24,13	48,2	1022,52	12,12	24,13	22,09	24,43	3,0	0,00	0,0
2003-07-15 22:00	118	40	52	1,2	22,03	23,33	48,2	1022,52	12,02	23,33	21,99	23,73	2,2	0,00	0,0
2003-07-15 22:30	102	40	55	1,2	22,03	22,53	48,2	1022,52	12,19	22,53	21,99	23,08	2,2	0,00	0,0
2003-07-15 23:00	122	40	56	2,0	22,03	21,83	48,2	1023,52	11,83	21,83	21,99	22,44	2,0	0,00	0,0
2003-07-15 23:30	109	40	60	1,2	21,93	20,93	48,2	1023,52	12,10	20,93	21,89	21,76	2,4	0,00	0,0
2003-07-16 00:00	102	40	62	1,8	21,93	20,33	48,2	1023,52	12,06	20,33	21,89	21,28	2,2	0,00	0,0
2003-07-16 00:30	106	40	63	1,4	21,93	20,03	48,2	1023,52	12,03	20,03	21,89	21,04	2,4	0,00	0,0
2003-07-16 01:00	107	40	63	1,6	21,93	19,93	48,2	1023,52	11,94	19,93	21,89	20,94	2,2	0,00	0,0
2003-07-16 01:30	90	40	65	1,4	21,83	19,53	48,2	1023,52	12,06	19,53	21,79	20,66	2,6	0,00	0,0
2003-07-16 02:00	106	40	66	0,0	21,83	19,33	48,2	1023,52	12,11	19,33	21,79	20,52	2,8	0,00	0,0
2003-07-16 02:30	118	40	68	2,0	21,83	19,13	48,2	1023,52	12,40	19,13	21,79	20,44	2,4	0,00	0,0
2003-07-16 03:00	84	40	72	1,4	21,83	18,73	48,2	1023,52	12,93	18,73	21,79	20,30	2,4	0,00	0,0
2003-07-16 03:30	109	40	73	1,8	21,83	18,13	48,2	1023,52	12,57	18,13	21,79	19,77	2,6	0,00	0,0
2003-07-16 04:00	114	40	76	2,0	21,83	17,63	48,2	1023,52	12,73	17,63	21,79	19,48	2,4	0,00	0,0
2003-07-16 04:30	85	40	79	2,0	21,83	17,53	48,2	1023,52	13,25	17,53	21,79	19,59	2,6	0,00	0,0
2003-07-16 05:00	87	40	80	0,0	21,73	17,73	48,2	1023,52	13,65	17,73	21,69	19,86	2,2	0,00	0,0
2003-07-16 05:30	90	40	81	0,0	21,73	18,23	48,2	1023,52	14,33	18,23	21,69	20,43	2,0	0,00	0,0
2003-07-16 06:00	83	40	76	0,0	21,73	19,73	48,2	1023,52	14,76	19,73	21,69	21,58	0,0	0,00	0,0
2003-07-16 06:30	109	40	73	0,0	21,73	20,93	48,2	1024,52	15,26	20,93	21,69	22,57	0,0	0,00	0,0
2003-07-16 07:00	125	40	72	0,0	21,73	21,63	48,2	1024,52	15,70	21,63	21,69	23,21	2,2	0,00	0,0
2003-07-16 07:30	125	40	68	0,0	21,73	22,93	48,2	1024,52	16,01	22,93	21,69	24,25	1,6	0,00	0,0

Datum	Vindriktning °	Luftfukt inne Rh%	Luftfukt ute Rh%	Vindhastighet m/s	Temp inne °C	Temp ute °C	Nederb. månad mm	Luftryck Mbar	Daggpunkt °C	Kyleffekt °C	Vix inne °C	Vix ute °C	Vindby m/s	Korr luftryck	Nederb./dygn mm
2003-07-16 08:00	185	40	64	0,0	21,73	23,43	48,2	1024,52	15,49	23,43	21,69	24,50	2,4	0,00	0,0
2003-07-16 08:30	189	40	66	0,0	21,73	23,63	48,2	1024,52	16,18	23,63	21,69	24,82	1,4	0,00	0,0
2003-07-16 09:00	141	40	65	2,0	21,83	23,83	48,2	1024,52	16,12	23,83	21,79	24,96	2,2	0,00	0,0
2003-07-16 09:30	137	40	65	0,0	21,83	24,43	48,2	1024,52	16,68	24,43	21,79	25,56	3,1	0,00	0,0
2003-07-16 10:00	154	40	62	1,8	21,83	24,93	48,2	1024,52	16,37	24,93	21,79	25,88	3,3	0,00	0,0
2003-07-16 10:30	134	40	56	0,0	21,83	25,53	48,2	1024,52	15,25	25,53	21,79	26,14	3,1	0,00	0,0
2003-07-16 11:00	145	40	55	1,2	21,83	26,14	48,2	1024,52	15,51	26,14	21,79	26,69	3,9	0,00	0,0
2003-07-16 11:30	158	40	53	1,6	21,83	26,74	48,2	1024,52	15,45	26,74	21,79	27,18	3,9	0,00	0,0
2003-07-16 12:00	184	41	48	0,0	21,83	27,04	48,2	1024,52	14,09	27,04	21,84	27,16	4,7	0,00	0,0
2003-07-16 12:30	155	41	46	2,6	22,03	27,74	48,2	1024,52	14,02	27,45	22,04	27,64	3,3	0,00	0,0
2003-07-16 13:00	256	41	45	0,0	22,03	28,14	48,2	1023,52	14,02	28,14	22,04	27,93	4,7	0,00	0,0
2003-07-16 13:30	125	41	42	1,4	22,03	28,34	48,2	1023,52	13,06	28,34	22,04	27,90	4,9	0,00	0,0
2003-07-16 14:00	261	41	44	1,2	22,13	28,84	48,2	1023,52	14,28	28,84	22,14	28,53	3,3	0,00	0,0
2003-07-16 14:30	142	41	42	3,1	22,13	28,14	48,2	1023,52	12,88	27,69	22,14	27,72	5,2	0,00	0,0
2003-07-16 15:00	88	41	43	1,2	22,23	27,84	48,2	1023,52	13,00	27,84	22,24	27,53	4,3	0,00	0,0
2003-07-16 15:30	271	41	39	2,4	22,33	29,54	48,2	1023,52	12,90	29,35	22,34	28,79	3,7	0,00	0,0
2003-07-16 16:00	199	41	38	1,4	22,43	29,74	48,2	1023,52	12,64	29,74	22,44	28,90	4,5	0,00	0,0
2003-07-16 16:30	175	41	38	2,6	22,73	29,84	48,2	1023,52	12,73	29,66	22,74	29,00	4,7	0,00	0,0
2003-07-16 17:00	171	41	37	0,0	22,93	30,14	48,2	1022,52	12,55	30,14	22,94	29,22	4,1	0,00	0,0
2003-07-16 17:30	190	41	36	1,6	23,03	29,74	48,2	1022,52	11,75	29,74	23,04	28,74	3,1	0,00	0,0
2003-07-16 18:00	309	41	35	0,0	22,83	29,24	48,2	1022,52	10,85	29,24	22,84	28,20	3,0	0,00	0,0
2003-07-16 18:30	178	41	35	1,2	22,73	29,74	48,2	1022,52	11,28	29,74	22,74	28,66	2,6	0,00	0,0
2003-07-16 19:00	178	41	35	0,0	22,83	29,94	48,2	1022,52	11,46	29,94	22,84	28,85	1,6	0,00	0,0
2003-07-16 19:30	137	41	38	0,0	22,83	28,94	48,2	1022,52	11,94	28,94	22,84	28,15	2,4	0,00	0,0
2003-07-16 20:00	184	41	39	0,0	22,83	28,44	48,2	1022,52	11,93	28,44	22,84	27,78	2,4	0,00	0,0
2003-07-16 20:30	185	40	42	0,0	22,73	28,84	48,2	1022,52	13,51	28,84	22,69	28,36	1,4	0,00	0,0
2003-07-16 21:00	195	40	45	0,0	22,73	28,54	48,2	1022,52	14,38	28,54	22,69	28,32	1,2	0,00	0,0
2003-07-16 21:30	195	40	56	0,0	22,73	26,44	48,2	1022,52	16,09	26,44	22,69	27,04	0,0	0,00	0,0
2003-07-16 22:00	195	40	63	0,0	22,63	24,13	48,2	1022,52	15,89	24,13	22,59	25,14	0,0	0,00	0,0
2003-07-16 22:30	195	40	70	0,0	22,63	22,43	48,2	1022,52	16,00	22,43	22,59	23,88	0,0	0,00	0,0
2003-07-16 23:00	195	40	73	0,0	22,53	21,33	48,2	1023,52	15,64	21,33	22,49	22,97	0,0	0,00	0,0
2003-07-16 23:30	195	41	74	0,0	22,53	20,73	48,2	1023,52	15,29	20,73	22,54	22,44	0,0	0,00	0,0
2003-07-17 00:00	195	41	76	0,0	22,43	20,23	48,2	1023,52	15,24	20,23	22,44	22,08	0,0	0,00	0,0
2003-07-17 00:30	195	40	78	0,0	22,43	19,63	48,2	1023,52	15,08	19,63	22,39	21,62	0,0	0,00	0,0
2003-07-17 01:00	195	40	80	0,0	22,43	19,43	48,2	1022,52	15,30	19,43	22,39	21,56	0,0	0,00	0,0
2003-07-17 01:30	88	41	79	0,0	22,43	19,43	48,2	1022,52	15,09	19,43	22,44	21,49	0,0	0,00	0,0
2003-07-17 02:00	88	41	80	0,0	22,33	19,53	48,2	1022,52	15,39	19,53	22,34	21,66	0,0	0,00	0,0
2003-07-17 02:30	88	41	77	0,0	22,33	19,83	48,2	1022,52	15,06	19,83	22,34	21,75	0,0	0,00	0,0
2003-07-17 03:00	88	41	81	0,0	22,33	19,33	48,2	1022,52	15,40	19,33	22,34	21,53	0,0	0,00	0,0
2003-07-17 03:30	88	41	82	0,0	22,33	18,73	48,2	1022,52	15,01	18,73	22,34	21,01	0,0	0,00	0,0
2003-07-17 04:00	88	41	85	0,0	22,23	18,23	48,2	1022,52	15,11	18,23	22,24	20,73	0,0	0,00	0,0
2003-07-17 04:30	88	41	86	0,0	22,23	17,73	48,2	1022,52	14,81	17,73	22,24	20,31	0,0	0,00	0,0
2003-07-17 05:00	88	41	88	0,0	22,23	17,73	48,2	1022,52	15,18	17,73	22,24	20,46	0,0	0,00	0,0
2003-07-17 05:30	88	41	89	0,0	22,23	18,33	48,2	1022,52	15,95	18,33	22,24	21,14	0,0	0,00	0,0
2003-07-17 06:00	88	41	85	0,0	22,13	20,13	48,2	1022,52	16,96	20,13	22,14	22,63	0,0	0,00	0,0
2003-07-17 06:30	88	41	81	0,0	22,13	21,33	48,2	1022,52	17,34	21,33	22,14	23,53	0,0	0,00	0,0

Datum	Vindriktning °	Luftfukt inne Rh%	Luftfukt ute Rh%	Vindhastighet m/s	Temp inne °C	Temp ute °C	Nederb. månad mm	Luftryck Mbar	Daggpunkt °C	Kyleffekt °C	Vix inne °C	Vix ute °C	Vindby m/s	Korr luftryck	Nederb./dygn mm
2003-07-17 07:00	88	41	77	0,0	22,13	22,53	48,2	1022,52	17,67	22,53	22,14	24,45	0,0	0,00	0,0
2003-07-17 07:30	88	41	76	0,0	22,13	22,83	48,2	1022,52	17,74	22,83	22,14	24,68	0,0	0,00	0,0
2003-07-17 08:00	139	41	73	0,0	22,13	23,43	48,2	1022,52	17,65	23,43	22,14	25,07	0,0	0,00	0,0
2003-07-17 08:30	139	41	72	0,0	22,13	23,93	48,2	1022,52	17,90	23,93	22,14	25,51	0,0	0,00	0,0
2003-07-17 09:00	139	41	73	0,0	22,13	24,13	48,2	1022,52	18,32	24,13	22,14	25,78	0,0	0,00	0,0
2003-07-17 09:30	139	41	69	0,0	22,13	25,13	48,2	1022,52	18,34	25,13	22,14	26,51	0,0	0,00	0,0
2003-07-17 10:00	148	41	61	0,0	22,13	25,84	48,2	1022,52	16,95	25,84	22,14	26,72	0,0	0,00	0,0
2003-07-17 10:30	171	41	61	0,0	22,23	26,54	48,2	1022,52	17,60	26,54	22,24	27,42	3,1	0,00	0,0
2003-07-17 11:00	308	41	57	1,4	22,23	26,94	48,2	1022,52	16,84	26,94	22,24	27,60	2,2	0,00	0,0
2003-07-17 11:30	191	41	58	0,0	22,23	27,44	48,2	1022,52	17,60	27,44	22,24	28,22	2,6	0,00	0,0
2003-07-17 12:00	112	41	50	0,0	22,23	27,44	48,2	1021,52	15,13	27,44	22,24	27,64	2,2	0,00	0,0
2003-07-17 12:30	106	41	60	2,0	22,23	28,14	48,2	1021,52	18,82	28,14	22,24	29,30	2,4	0,00	0,0
2003-07-17 13:00	203	41	54	3,0	22,33	28,64	48,2	1021,52	17,51	28,23	22,34	29,30	3,3	0,00	0,0
2003-07-17 13:30	317	41	48	0,0	22,33	29,54	48,2	1020,52	16,36	29,54	22,34	29,72	3,5	0,00	0,0
2003-07-17 14:00	181	41	43	2,4	22,43	30,04	48,2	1020,52	14,97	29,87	22,44	29,73	3,9	0,00	0,0
2003-07-17 14:30	112	41	43	0,0	22,53	29,84	48,2	1020,52	14,79	29,84	22,54	29,50	3,5	0,00	0,0
2003-07-17 15:00	322	41	55	2,4	22,63	27,04	48,2	1020,52	16,34	26,71	22,64	27,58	4,9	0,00	0,0
2003-07-17 15:30	307	41	49	2,2	22,83	28,14	48,2	1020,52	15,43	28,14	22,84	28,25	4,9	0,00	0,0
2003-07-17 16:00	322	42	46	2,2	23,03	28,14	48,2	1020,52	14,38	28,14	23,08	28,01	4,3	0,00	0,0
2003-07-17 16:30	314	42	51	1,8	23,03	26,74	48,2	1020,52	14,82	26,74	23,08	27,07	4,1	0,00	0,0
2003-07-17 17:00	142	42	56	1,2	23,03	27,24	48,2	1020,52	16,83	27,24	23,08	27,85	2,2	0,00	0,0
2003-07-17 17:30	76	42	48	1,4	23,13	28,24	48,2	1020,52	15,18	28,24	23,18	28,27	2,8	0,00	0,0
2003-07-17 18:00	60	41	45	0,0	23,13	28,54	48,2	1020,52	14,38	28,54	23,14	28,32	3,1	0,00	0,0
2003-07-17 18:30	126	42	51	1,6	23,13	28,24	48,2	1020,52	16,19	28,24	23,18	28,53	3,1	0,00	0,0
2003-07-17 19:00	96	42	55	0,0	23,23	27,14	48,2	1020,52	16,43	27,14	23,28	27,68	5,0	0,00	0,0
2003-07-17 19:30	79	42	58	0,0	23,23	26,64	48,2	1020,52	16,85	26,64	23,28	27,35	2,4	0,00	0,0
2003-07-17 20:00	59	42	59	0,0	23,13	26,54	48,2	1020,52	17,05	26,54	23,18	27,31	1,8	0,00	0,0
2003-07-17 20:30	94	42	53	0,0	23,13	27,24	48,2	1020,52	15,91	27,24	23,18	27,65	1,6	0,00	0,0
2003-07-17 21:00	99	42	55	0,0	23,03	27,44	48,2	1020,52	16,71	27,44	23,08	27,99	1,4	0,00	0,0
2003-07-17 21:30	186	42	61	0,0	23,03	26,74	48,2	1020,52	17,79	26,74	23,08	27,63	2,0	0,00	0,0
2003-07-17 22:00	186	42	69	0,0	23,03	25,13	48,2	1020,52	18,34	25,13	23,08	26,51	0,0	0,00	0,0
2003-07-17 22:30	186	42	74	0,0	22,93	23,43	48,2	1020,52	17,88	23,43	22,98	25,14	0,0	0,00	0,0
2003-07-17 23:00	185	42	79	0,0	22,93	22,13	48,2	1020,52	17,70	22,13	22,98	24,19	0,0	0,00	0,0
2003-07-17 23:30	98	42	80	0,0	22,93	21,13	48,2	1020,52	16,94	21,13	22,98	23,26	0,0	0,00	0,0
2003-07-18 00:00	83	42	80	0,0	22,83	20,43	48,2	1020,52	16,26	20,43	22,88	22,56	0,0	0,00	0,0
2003-07-18 00:30	83	42	80	0,0	22,83	19,93	48,2	1020,52	15,78	19,93	22,88	22,06	0,0	0,00	0,0
2003-07-18 01:00	83	42	82	0,0	22,83	19,23	48,2	1019,52	15,50	19,23	22,88	21,51	0,0	0,00	0,0
2003-07-18 01:30	83	42	83	0,0	22,73	18,83	48,2	1019,52	15,31	18,83	22,78	21,18	0,0	0,00	0,0
2003-07-18 02:00	83	41	85	0,0	22,73	18,23	48,2	1020,52	15,11	18,23	22,74	20,73	0,0	0,00	0,0
2003-07-18 02:30	83	41	86	0,0	22,73	17,93	48,2	1019,52	15,00	17,93	22,74	20,51	0,0	0,00	0,0
2003-07-18 03:00	80	42	88	0,0	22,73	17,73	48,2	1019,52	15,18	17,73	22,78	20,46	0,0	0,00	0,0
2003-07-18 03:30	80	41	91	0,0	22,63	18,23	48,2	1019,52	16,21	18,23	22,64	21,20	0,0	0,00	0,0
2003-07-18 04:00	72	41	92	0,0	22,63	18,23	48,2	1019,52	16,39	18,23	22,64	21,28	0,0	0,00	0,0
2003-07-18 04:30	72	41	89	0,0	22,63	18,63	48,2	1019,52	16,24	18,63	22,64	21,44	0,0	0,00	0,0
2003-07-18 05:00	322	41	85	1,6	22,53	18,93	48,2	1019,52	15,79	18,93	22,54	21,43	1,6	0,00	0,0
2003-07-18 05:30	320	41	78	1,6	22,53	19,13	48,2	1019,52	14,60	19,13	22,54	21,12	2,4	0,00	0,0

Datum	Vindriktning °	Luftfukt inne Rh%	Luftfukt ute Rh%	Vindhastighet m/s	Temp inne °C	Temp ute °C	Nederb. månad mm	Luftryck Mbar	Daggpunkt °C	Kyleffekt °C	Vix inne °C	Vix ute °C	Vindby m/s	Korr luftryck	Nederb./dygn mm
2003-07-18 06:00	321	41	72	0,0	22,53	20,23	48,2	1019,52	14,36	20,23	22,54	21,81	2,2	0,00	0,0
2003-07-18 06:30	318	42	70	0,0	22,53	21,13	48,2	1019,52	14,77	21,13	22,58	22,57	2,0	0,00	0,0
2003-07-18 07:00	72	42	70	0,0	22,53	22,53	48,2	1019,52	16,10	22,53	22,58	23,98	1,4	0,00	0,0
2003-07-18 07:30	72	42	65	0,0	22,53	23,33	48,2	1019,52	15,64	23,33	22,58	24,46	1,6	0,00	0,0
2003-07-18 08:00	73	42	66	0,0	22,53	23,63	48,2	1019,52	16,18	23,63	22,58	24,82	1,4	0,00	0,0
2003-07-18 08:30	65	42	65	1,2	22,53	24,13	48,2	1019,52	16,40	24,13	22,58	25,26	2,4	0,00	0,0
2003-07-18 09:00	171	42	69	1,2	22,53	24,53	48,2	1019,52	17,77	24,53	22,58	25,91	2,8	0,00	0,0
2003-07-18 09:30	163	42	67	2,0	22,53	25,03	48,2	1019,52	17,75	25,03	22,58	26,29	3,0	0,00	0,0
2003-07-18 10:00	164	42	66	1,6	22,53	25,63	48,2	1019,52	18,07	25,63	22,58	26,82	3,1	0,00	0,0
2003-07-18 10:30	168	41	66	2,6	22,53	26,24	48,2	1019,52	18,64	25,86	22,54	27,42	3,0	0,00	0,0
2003-07-18 11:00	184	41	63	2,4	22,53	26,84	48,2	1019,52	18,42	26,50	22,54	27,87	3,3	0,00	0,0
2003-07-18 11:30	161	42	65	3,1	22,53	27,44	48,2	1019,52	19,51	26,92	22,58	28,82	3,1	0,00	0,0
2003-07-18 12:00	198	42	57	1,2	22,63	28,04	48,2	1019,52	17,86	28,04	22,68	28,86	4,1	0,00	0,0
2003-07-18 12:30	159	42	53	2,8	22,63	28,64	48,2	1019,52	17,20	28,23	22,68	29,19	4,5	0,00	0,0
2003-07-18 13:00	185	42	46	2,4	22,73	29,14	48,2	1019,52	15,28	28,92	22,78	29,04	4,5	0,00	0,0
2003-07-18 13:30	199	42	48	3,5	22,73	29,64	48,2	1019,52	16,45	29,20	22,78	29,85	4,5	0,00	0,0
2003-07-18 14:00	182	42	46	1,4	22,83	29,44	48,2	1018,52	15,55	29,44	22,88	29,37	5,0	0,00	0,0
2003-07-18 14:30	139	42	46	1,8	22,83	29,64	48,2	1018,52	15,73	29,64	22,88	29,61	3,7	0,00	0,0
2003-07-18 15:00	186	42	47	0,0	22,93	28,74	48,2	1018,52	15,28	28,74	22,98	28,70	6,0	0,00	0,0
2003-07-18 15:30	147	42	54	1,4	22,93	28,44	48,2	1018,52	17,33	28,44	22,98	29,05	3,1	0,00	0,0
2003-07-18 16:00	151	42	43	3,9	23,03	29,34	48,2	1018,52	14,34	28,72	23,08	28,95	4,9	0,00	0,0
2003-07-18 16:30	184	42	41	3,1	23,23	29,74	48,2	1017,52	13,91	29,44	23,28	29,18	5,6	0,00	0,0
2003-07-18 17:00	195	42	42	2,2	23,43	29,94	48,2	1017,52	14,48	29,94	23,48	29,50	3,9	0,00	0,0
2003-07-18 17:30	183	42	42	0,0	23,53	30,14	48,2	1017,52	14,66	30,14	23,58	29,73	4,3	0,00	0,0
2003-07-18 18:00	112	42	46	2,8	23,43	28,64	48,2	1017,52	14,83	28,23	23,48	28,50	5,2	0,00	0,0
2003-07-18 18:30	153	42	47	0,0	23,33	28,54	48,8	1017,52	15,10	28,54	23,38	28,49	3,7	0,51	0,5
2003-07-18 19:00	128	42	49	0,0	23,33	28,14	48,8	1017,52	15,43	28,14	23,38	28,25	2,4	0,51	0,5
2003-07-18 19:30	327	42	48	1,4	23,23	27,64	48,8	1017,52	14,64	27,64	23,28	27,69	2,8	0,00	0,5
2003-07-18 20:00	334	42	77	3,9	23,23	21,63	48,8	1018,52	16,80	19,74	23,28	23,55	5,4	0,00	0,5
2003-07-18 20:30	202	42	74	2,4	23,13	20,93	48,8	1018,52	15,48	20,27	23,18	22,64	4,7	0,00	0,5
2003-07-18 21:00	53	42	77	3,7	23,13	20,63	48,8	1019,52	15,84	18,57	23,18	22,55	4,7	0,00	0,5
2003-07-18 21:30	97	42	83	1,8	23,03	19,83	48,8	1018,52	16,28	19,83	23,08	22,18	4,7	0,00	0,5
2003-07-18 22:00	57	42	83	2,8	23,03	19,23	48,8	1019,52	15,70	17,96	23,08	21,58	5,2	0,00	0,5
2003-07-18 22:30	105	42	81	4,5	23,03	19,23	48,8	1019,52	15,30	15,94	23,08	21,43	5,2	0,00	0,5
2003-07-18 23:00	96	42	75	2,4	22,93	19,43	48,8	1019,52	14,25	18,69	22,98	21,21	5,4	0,00	0,5
2003-07-18 23:30	104	42	77	2,0	22,93	19,23	48,8	1019,52	14,48	19,23	22,98	21,15	4,3	0,00	0,5
2003-07-19 00:00	103	42	74	2,0	22,83	19,23	48,8	1019,52	13,85	19,23	22,88	20,94	3,9	0,00	0,0
2003-07-19 00:30	109	42	75	1,8	22,83	18,93	48,8	1019,52	13,77	18,93	22,88	20,71	3,7	0,00	0,0
2003-07-19 01:00	101	42	74	1,8	22,83	18,73	48,8	1019,52	13,37	18,73	22,88	20,44	3,7	0,00	0,0
2003-07-19 01:30	92	42	76	2,2	22,83	18,53	48,8	1019,52	13,60	18,53	22,88	20,38	3,1	0,00	0,0
2003-07-19 02:00	69	42	75	0,0	22,83	18,33	48,8	1018,52	13,20	18,33	22,88	20,11	2,8	0,00	0,0
2003-07-19 02:30	59	42	77	0,0	22,83	17,93	48,8	1019,52	13,23	17,93	22,88	19,85	2,0	0,00	0,0
2003-07-19 03:00	53	42	83	0,0	22,73	16,63	48,8	1018,52	13,16	16,63	22,78	18,98	0,0	0,00	0,0
2003-07-19 03:30	309	42	87	0,0	22,73	16,13	48,8	1018,52	13,42	16,13	22,78	18,78	1,8	0,00	0,0
2003-07-19 04:00	29	42	91	0,0	22,73	15,83	48,8	1018,52	13,84	15,83	22,78	18,80	3,1	0,00	0,0
2003-07-19 04:30	32	42	94	0,0	22,73	15,63	48,8	1018,52	14,16	15,63	22,78	18,85	1,6	0,00	0,0

Datum	Vindriktning °	Luftfukt inne Rh%	Luftfukt ute Rh%	Vindhastighet m/s	Temp inne °C	Temp ute °C	Nederb. månad mm	Luftryck Mbar	Daggpunkt °C	Kyleffekt °C	Vix inne °C	Vix ute °C	Vindby m/s	Korr luftryck	Nederb./dygn mm
2003-07-19 05:00	63	42	91	0,0	22,63	16,23	48,8	1018,52	14,24	16,23	22,68	19,20	1,6	0,00	0,0
2003-07-19 05:30	43	42	91	0,0	22,63	16,53	48,8	1018,52	14,53	16,53	22,68	19,50	1,6	0,00	0,0
2003-07-19 06:00	71	42	85	1,6	22,63	18,23	48,8	1019,52	15,11	18,23	22,68	20,73	2,6	0,00	0,0
2003-07-19 06:30	44	42	83	1,8	22,63	19,03	48,8	1019,52	15,50	19,03	22,68	21,38	2,6	0,00	0,0
2003-07-19 07:00	76	42	81	1,6	22,63	19,63	48,8	1019,52	15,69	19,63	22,68	21,83	2,4	0,00	0,0
2003-07-19 07:30	79	42	80	1,8	22,63	20,23	48,8	1019,52	16,07	20,23	22,68	22,36	2,4	0,00	0,0
2003-07-19 08:00	140	42	81	1,8	22,63	20,73	48,8	1018,52	16,76	20,73	22,68	22,93	3,0	0,00	0,0
2003-07-19 08:30	126	42	80	1,8	22,63	21,53	48,8	1018,52	17,33	21,53	22,68	23,66	2,6	0,00	0,0
2003-07-19 09:00	97	42	77	0,0	22,63	22,03	48,8	1018,52	17,19	22,03	22,68	23,95	3,1	0,00	0,0
2003-07-19 09:30	154	42	76	1,2	22,63	22,63	48,8	1018,52	17,55	22,63	22,68	24,48	3,7	0,00	0,0
2003-07-19 10:00	152	42	75	2,2	22,63	23,03	48,8	1018,52	17,71	23,03	22,68	24,81	3,9	0,00	0,0
2003-07-19 10:30	142	42	73	3,1	22,63	23,93	48,8	1018,52	18,13	23,10	22,68	25,57	3,9	0,00	0,0
2003-07-19 11:00	192	42	71	3,3	22,63	24,33	48,8	1018,52	18,05	23,21	22,68	25,84	4,5	0,00	0,0
2003-07-19 11:30	163	42	68	3,1	22,63	24,83	48,8	1018,52	17,81	24,08	22,68	26,15	5,2	0,00	0,0
2003-07-19 12:00	194	42	70	2,2	22,63	24,93	48,8	1018,52	18,39	24,93	22,68	26,38	4,5	0,00	0,0
2003-07-19 12:30	179	42	61	2,6	22,73	26,14	48,8	1018,52	17,23	25,76	22,78	27,02	6,2	0,00	0,0
2003-07-19 13:00	138	42	63	1,6	22,73	25,84	48,8	1018,52	17,48	25,84	22,78	26,84	5,4	0,00	0,0
2003-07-19 13:30	163	42	53	3,5	22,83	26,34	48,8	1017,52	15,08	25,47	22,88	26,78	5,8	0,00	0,0
2003-07-19 14:00	180	43	61	3,0	22,83	25,53	48,8	1017,52	16,67	24,85	22,93	26,42	5,0	0,00	0,0
2003-07-19 14:30	164	43	63	2,0	22,93	26,44	48,8	1017,52	18,05	26,44	23,03	27,44	4,9	0,00	0,0
2003-07-19 15:00	183	43	55	2,8	22,93	27,14	48,8	1017,52	16,43	26,59	23,03	27,68	6,2	0,00	0,0
2003-07-19 15:30	147	43	47	3,0	23,03	27,34	48,8	1017,52	14,02	26,81	23,13	27,36	5,8	0,00	0,0
2003-07-19 16:00	197	43	46	2,4	23,13	27,84	48,8	1016,51	14,11	27,55	23,23	27,73	5,8	0,00	0,0
2003-07-19 16:30	149	43	47	2,0	23,33	28,14	48,8	1016,51	14,74	28,14	23,43	28,09	5,2	0,00	0,0
2003-07-19 17:00	130	43	44	2,2	23,53	28,04	48,8	1016,51	13,56	28,04	23,63	27,77	6,4	0,00	0,0
2003-07-19 17:30	139	43	49	2,0	23,43	27,44	48,8	1016,51	14,79	27,44	23,53	27,57	6,0	0,00	0,0
2003-07-19 18:00	171	43	45	2,4	23,43	27,94	48,8	1016,51	13,84	27,66	23,53	27,75	6,6	0,00	0,0
2003-07-19 18:30	162	43	47	3,3	23,33	27,04	48,8	1016,51	13,74	26,26	23,43	27,11	6,4	0,00	0,0
2003-07-19 19:00	194	43	48	0,0	23,43	26,64	48,8	1016,51	13,73	26,64	23,53	26,83	5,2	0,00	0,0
2003-07-19 19:30	179	43	54	2,4	23,53	24,93	48,8	1016,51	14,10	24,49	23,63	25,43	4,5	0,00	0,0
2003-07-19 20:00	307	43	57	0,0	23,93	23,93	48,8	1016,51	14,06	23,93	24,03	24,59	2,6	0,00	0,0
2003-07-19 20:30	270	43	60	0,0	23,83	23,23	48,8	1016,51	14,24	23,23	23,93	24,06	2,2	0,00	0,0
2003-07-19 21:00	306	43	62	0,0	23,83	22,43	48,8	1017,52	14,03	22,43	23,93	23,38	2,0	0,00	0,0
2003-07-19 21:30	306	43	62	0,0	23,83	21,83	48,8	1017,52	13,47	21,83	23,93	22,78	1,6	0,00	0,0
2003-07-19 22:00	306	42	70	0,0	23,83	20,53	48,8	1017,52	14,19	20,53	23,88	21,97	0,0	0,00	0,0
2003-07-19 22:30	306	42	74	0,0	23,83	19,43	48,8	1016,51	14,04	19,43	23,88	21,14	0,0	0,00	0,0
2003-07-19 23:00	308	43	78	0,0	23,83	18,23	48,8	1016,51	13,73	18,23	23,93	20,22	0,0	0,00	0,0
2003-07-19 23:30	14	43	80	0,0	24,03	17,43	48,8	1016,51	13,36	17,43	24,13	19,56	0,0	0,00	0,0
2003-07-20 00:00	26	42	82	0,0	24,03	17,53	48,8	1017,52	13,85	17,53	24,09	19,81	0,0	0,00	0,0
2003-07-20 00:30	45	42	82	0,0	23,83	17,13	48,8	1017,52	13,46	17,13	23,88	19,41	0,0	0,00	0,0
2003-07-20 01:00	93	42	83	0,0	23,63	16,93	48,8	1017,52	13,46	16,93	23,68	19,28	1,2	0,00	0,0
2003-07-20 01:30	103	43	84	0,0	23,43	16,83	48,8	1017,52	13,55	16,83	23,53	19,25	1,4	0,00	0,0
2003-07-20 02:00	102	43	85	0,0	23,33	16,63	48,8	1017,52	13,54	16,63	23,43	19,13	1,8	0,00	0,0
2003-07-20 02:30	102	43	87	0,0	23,23	16,43	48,8	1017,52	13,72	16,43	23,33	19,08	0,0	0,00	0,0
2003-07-20 03:00	102	43	89	0,0	23,13	16,13	48,8	1017,52	13,79	16,13	23,23	18,94	0,0	0,00	0,0
2003-07-20 03:30	102	43	93	0,0	23,13	15,43	48,8	1017,52	13,80	15,43	23,23	18,56	0,0	0,00	0,0

Datum	Vindriktning °	Luftfukt inne Rh%	Luftfukt ute Rh%	Vindhastighet m/s	Temp inne °C	Temp ute °C	Nederb. månad mm	Luftryck Mbar	Daggpunkt °C	Kyleffekt °C	Vix inne °C	Vix ute °C	Vindby m/s	Korr luftryck	Nederb./dygn mm
2003-07-20 04:00	102	43	94	0,0	23,03	15,33	48,8	1016,51	13,87	15,33	23,13	18,55	0,0	0,00	0,0
2003-07-20 04:30	302	43	96	0,0	22,93	15,43	48,8	1017,52	14,30	15,43	23,03	18,81	1,2	0,00	0,0
2003-07-20 05:00	316	43	97	0,0	22,93	15,43	48,8	1017,52	14,47	15,43	23,03	18,90	1,6	0,00	0,0
2003-07-20 05:30	316	43	97	0,0	22,83	15,63	48,8	1016,51	14,67	15,63	22,93	19,10	0,0	0,00	0,0
2003-07-20 06:00	306	43	95	1,2	22,83	16,03	48,8	1016,51	14,73	16,03	22,93	19,33	1,8	0,00	0,0
2003-07-20 06:30	311	43	93	1,2	22,73	16,33	48,8	1017,52	14,69	16,33	22,83	19,46	1,6	0,00	0,0
2003-07-20 07:00	263	43	94	0,0	22,73	16,43	48,8	1017,52	14,96	16,43	22,83	19,65	1,6	0,00	0,0
2003-07-20 07:30	263	43	95	0,0	22,73	16,83	48,8	1017,52	15,52	16,83	22,83	20,13	0,0	0,00	0,0
2003-07-20 08:00	309	43	92	0,0	22,63	17,23	48,8	1017,52	15,40	17,23	22,73	20,28	2,4	0,00	0,0
2003-07-20 08:30	325	43	91	0,0	22,63	18,33	48,8	1017,52	16,31	18,33	22,73	21,30	2,0	0,00	0,0
2003-07-20 09:00	317	43	84	1,6	22,63	19,73	48,8	1017,52	16,38	19,73	22,73	22,16	2,8	0,00	0,0
2003-07-20 09:30	309	43	80	2,0	22,63	20,13	48,8	1017,52	15,97	20,13	22,73	22,26	2,8	0,00	0,0
2003-07-20 10:00	315	43	77	1,8	22,63	20,63	48,8	1017,52	15,84	20,63	22,73	22,55	3,3	0,00	0,0
2003-07-20 10:30	298	43	78	2,2	22,63	20,73	48,8	1017,52	16,14	20,73	22,73	22,72	3,1	0,00	0,0
2003-07-20 11:00	287	43	74	0,0	22,63	21,23	48,8	1017,52	15,77	21,23	22,73	22,94	2,2	0,00	0,0
2003-07-20 11:30	313	43	73	2,4	22,63	22,03	48,8	1017,52	16,31	21,43	22,73	23,67	2,8	0,00	0,0
2003-07-20 12:00	334	43	77	2,4	22,63	21,23	48,8	1017,52	16,41	20,59	22,73	23,15	3,0	0,00	0,0
2003-07-20 12:30	297	43	72	2,6	22,63	22,53	48,8	1017,52	16,56	21,96	22,73	24,11	2,6	0,00	0,0
2003-07-20 13:00	327	43	74	2,0	22,63	21,63	48,8	1017,52	16,15	21,63	22,73	23,34	3,1	0,00	0,0
2003-07-20 13:30	275	43	70	1,4	22,63	22,93	48,8	1017,52	16,48	22,93	22,73	24,38	2,8	0,00	0,0
2003-07-20 14:00	312	43	67	0,0	22,63	23,43	48,8	1017,52	16,24	23,43	22,73	24,68	2,6	0,00	0,0
2003-07-20 14:30	327	43	68	0,0	22,63	22,63	48,8	1017,52	15,72	22,63	22,73	23,95	3,7	0,00	0,0
2003-07-20 15:00	297	43	67	2,0	22,73	22,93	48,8	1016,51	15,76	22,93	22,83	24,18	3,3	0,00	0,0
2003-07-20 15:30	338	43	64	1,8	22,73	23,03	48,8	1016,51	15,11	23,03	22,83	24,10	2,8	0,00	0,0
2003-07-20 16:00	313	43	62	0,0	22,73	23,33	48,8	1016,51	14,87	23,33	22,83	24,28	3,3	0,00	0,0
2003-07-20 16:30	312	43	63	2,0	22,83	23,13	48,8	1016,51	14,95	23,13	22,93	24,14	3,5	0,00	0,0
2003-07-20 17:00	328	43	60	1,6	22,83	22,73	48,8	1016,51	13,78	22,73	22,93	23,56	3,0	0,00	0,0
2003-07-20 17:30	331	43	59	2,4	23,03	24,13	48,8	1016,51	14,81	23,65	23,13	24,91	3,5	0,00	0,0
2003-07-20 18:00	330	43	60	2,4	22,93	24,03	48,8	1016,51	14,99	23,54	23,03	24,86	3,9	0,00	0,0
2003-07-20 18:30	325	43	60	3,5	22,93	23,03	48,8	1016,51	14,06	21,74	23,03	23,86	4,3	0,00	0,0
2003-07-20 19:00	322	43	63	1,2	23,03	23,13	48,8	1016,51	14,95	23,13	23,13	24,14	3,3	0,00	0,0
2003-07-20 19:30	339	43	61	1,6	23,03	22,73	48,8	1016,51	14,05	22,73	23,13	23,62	3,1	0,00	0,0
2003-07-20 20:00	312	42	63	0,0	22,93	22,33	48,8	1016,51	14,19	22,33	22,98	23,34	2,0	0,00	0,0
2003-07-20 20:30	300	43	64	0,0	22,93	22,33	48,8	1016,51	14,45	22,33	23,03	23,40	1,8	0,00	0,0
2003-07-20 21:00	311	42	64	0,0	22,93	21,93	48,8	1016,51	14,07	21,93	22,98	23,00	1,8	0,00	0,0
2003-07-20 21:30	311	42	71	0,0	22,83	20,63	48,8	1017,52	14,52	20,63	22,88	22,14	0,0	0,00	0,0
2003-07-20 22:00	311	42	75	0,0	22,83	19,33	48,8	1017,52	14,16	19,33	22,88	21,11	0,0	0,00	0,0
2003-07-20 22:30	322	42	76	0,0	22,73	18,93	48,8	1017,52	13,99	18,93	22,78	20,78	1,8	0,00	0,0
2003-07-20 23:00	322	43	81	0,0	22,73	18,33	48,8	1017,52	14,43	18,33	22,83	20,53	0,0	0,00	0,0
2003-07-20 23:30	325	42	80	0,0	22,63	18,03	48,8	1017,52	13,94	18,03	22,68	20,16	0,0	0,00	0,0
2003-07-21 00:00	8	43	81	0,0	22,63	17,63	48,8	1017,52	13,75	17,63	22,73	19,83	0,0	0,00	0,0
2003-07-21 00:30	335	42	83	0,0	22,63	17,33	48,8	1017,52	13,85	17,33	22,68	19,68	1,4	0,00	0,0
2003-07-21 01:00	312	42	82	1,8	22,53	17,23	48,8	1017,52	13,56	17,23	22,58	19,51	2,0	0,00	0,0
2003-07-21 01:30	266	42	83	0,0	22,53	17,03	48,8	1017,52	13,55	17,03	22,58	19,38	2,4	0,00	0,0
2003-07-21 02:00	299	43	85	1,4	22,53	16,63	48,8	1017,52	13,54	16,63	22,63	19,13	2,4	0,00	0,0
2003-07-21 02:30	123	43	86	0,0	22,43	16,33	48,8	1017,52	13,44	16,33	22,53	18,91	2,2	0,00	0,0



Datum	Vindriktning °	Luftfukt inne Rh%	Luftfukt ute Rh%	Vindhastighet m/s	Temp inne °C	Temp ute °C	Nederb. månad mm	Luftryck Mbar	Daggpunkt °C	Kyleffekt °C	Vix inne °C	Vix ute °C	Vindby m/s	Korr luftryck	Nederb./dygn mm
2003-07-21 03:00	70	43	86	0,0	22,43	16,13	48,8	1017,52	13,24	16,13	22,53	18,71	2,4	0,00	0,0
2003-07-21 03:30	61	43	86	0,0	22,43	15,93	48,8	1017,52	13,04	15,93	22,53	18,51	2,4	0,00	0,0
2003-07-21 04:00	315	43	86	0,0	22,43	15,83	48,8	1017,52	12,95	15,83	22,53	18,41	2,0	0,00	0,0
2003-07-21 04:30	41	43	85	0,0	22,33	15,83	48,8	1017,52	12,76	15,83	22,43	18,33	2,0	0,00	0,0
2003-07-21 05:00	109	43	85	0,0	22,33	16,03	48,8	1017,52	12,96	16,03	22,43	18,53	2,2	0,00	0,0
2003-07-21 05:30	313	43	86	2,2	22,33	16,13	48,8	1017,52	13,24	16,13	22,43	18,71	2,4	0,00	0,0
2003-07-21 06:00	332	43	83	1,6	22,33	17,23	48,8	1017,52	13,75	17,23	22,43	19,58	2,6	0,00	0,0
2003-07-21 06:30	90	43	77	1,2	22,33	18,33	48,8	1017,52	13,62	18,33	22,43	20,25	2,8	0,00	0,0
2003-07-21 07:00	343	43	74	1,4	22,33	19,13	48,8	1017,52	13,75	19,13	22,43	20,84	3,0	0,00	0,0
2003-07-21 07:30	76	43	72	0,0	22,23	19,83	48,8	1017,52	13,98	19,83	22,33	21,40	3,0	0,00	0,0
2003-07-21 08:00	95	43	73	0,0	22,23	20,63	48,8	1017,52	14,97	20,63	22,33	22,27	2,4	0,00	0,0
2003-07-21 08:30	124	43	70	2,8	22,23	21,03	48,8	1017,52	14,67	19,93	22,33	22,47	2,8	0,00	0,0
2003-07-21 09:00	84	43	71	2,4	22,23	21,93	48,8	1017,52	15,76	21,32	22,33	23,44	3,1	0,00	0,0
2003-07-21 09:30	135	43	73	2,2	22,23	22,43	48,8	1017,52	16,69	22,43	22,33	24,07	4,1	0,00	0,0
2003-07-21 10:00	130	43	70	3,1	22,33	23,03	48,8	1017,52	16,58	22,11	22,43	24,48	4,5	0,00	0,0
2003-07-21 10:30	130	43	68	3,3	22,33	23,83	48,8	1016,51	16,86	22,65	22,43	25,15	4,3	0,00	0,0
2003-07-21 11:00	121	43	70	2,6	22,33	23,33	48,8	1017,52	16,86	22,80	22,43	24,78	3,9	0,00	0,0
2003-07-21 11:30	69	43	68	2,4	22,33	23,63	48,8	1016,51	16,67	23,12	22,43	24,95	3,9	0,00	0,0
2003-07-21 12:00	138	43	68	2,4	22,33	23,43	48,8	1016,51	16,48	22,91	22,43	24,75	4,1	0,00	0,0
2003-07-21 12:30	110	43	77	1,8	22,33	22,53	48,8	1016,51	17,67	22,53	22,43	24,45	3,1	0,00	0,0
2003-07-21 13:00	328	43	76	2,2	22,33	22,53	48,8	1016,51	17,45	22,53	22,43	24,38	3,0	0,00	0,0
2003-07-21 13:30	93	43	74	2,0	22,33	22,33	49,3	1015,51	16,82	22,33	22,43	24,04	3,1	0,51	0,5
2003-07-21 14:00	60	43	91	0,0	22,33	20,93	52,8	1015,51	18,87	20,93	22,43	23,90	2,6	4,06	4,1
2003-07-21 14:30	121	43	84	3,1	22,33	21,13	52,8	1015,51	17,74	20,04	22,43	23,56	3,1	3,56	4,1
2003-07-21 15:00	60	43	92	0,0	22,43	20,03	53,3	1015,51	18,16	20,03	22,53	23,08	4,9	0,51	4,6
2003-07-21 15:30	59	43	92	0,0	22,63	21,53	53,3	1015,51	19,64	21,53	22,73	24,59	2,8	0,51	4,6
2003-07-21 16:00	328	43	85	2,0	22,73	22,53	53,3	1015,51	19,31	22,53	22,83	25,03	2,6	0,00	4,6
2003-07-21 16:30	129	43	65	1,4	22,83	23,93	53,3	1015,51	16,21	23,93	22,93	25,06	3,5	0,00	4,6
2003-07-21 17:00	193	42	68	0,0	22,83	25,23	53,3	1015,51	18,19	25,23	22,88	26,55	2,6	0,00	4,6
2003-07-21 17:30	125	42	56	1,6	22,83	25,13	53,3	1014,51	14,88	25,13	22,88	25,74	3,1	0,00	4,6
2003-07-21 18:00	134	42	55	2,8	22,73	23,83	53,3	1014,51	13,39	22,99	22,78	24,39	5,4	0,00	4,6
2003-07-21 18:30	121	42	60	2,4	22,63	23,53	53,3	1014,51	14,52	23,01	22,68	24,36	3,9	0,00	4,6
2003-07-21 19:00	135	42	57	3,1	22,53	23,63	53,3	1014,51	13,78	22,77	22,58	24,29	4,5	0,00	4,6
2003-07-21 19:30	148	42	56	4,9	22,53	23,93	53,3	1014,51	13,77	21,76	22,58	24,54	6,6	0,00	4,6
2003-07-21 20:00	165	43	64	2,8	22,53	23,03	53,3	1014,51	15,11	22,11	22,63	24,10	5,4	0,00	4,6
2003-07-21 20:30	140	43	69	1,8	22,63	22,63	53,3	1014,51	15,96	22,63	22,73	24,01	4,1	0,00	4,6
2003-07-21 21:00	117	43	68	2,0	22,73	22,63	53,3	1014,51	15,72	22,63	22,83	23,95	3,1	0,00	4,6
2003-07-21 21:30	102	43	70	1,4	22,83	21,83	53,3	1014,51	15,43	21,83	22,93	23,27	2,6	0,00	4,6
2003-07-21 22:00	115	43	73	1,6	22,83	20,73	53,3	1014,51	15,06	20,73	22,93	22,37	3,3	0,00	4,6
2003-07-21 22:30	142	43	78	2,4	22,93	20,33	53,3	1014,51	15,76	19,64	23,03	22,32	3,9	0,00	4,6
2003-07-21 23:00	150	43	81	3,0	22,93	19,73	53,3	1014,51	15,79	18,51	23,03	21,93	4,3	0,00	4,6
2003-07-21 23:30	149	43	82	3,7	23,13	19,13	53,3	1014,51	15,40	16,82	23,23	21,41	4,1	0,00	4,6
2003-07-22 00:00	149	43	80	2,0	23,13	18,53	53,3	1014,51	14,42	18,53	23,23	20,66	4,1	0,00	0,0
2003-07-22 00:30	150	43	82	1,8	23,13	17,93	53,3	1014,51	14,24	17,93	23,23	20,21	3,0	0,00	0,0
2003-07-22 01:00	149	43	81	3,0	23,13	17,63	53,3	1014,51	13,75	16,21	23,23	19,83	3,7	0,00	0,0
2003-07-22 01:30	125	43	82	2,8	23,03	17,53	53,3	1014,51	13,85	16,10	23,13	19,81	3,9	0,00	0,0

Datum	Vindriktning °	Luftfukt inne Rh%	Luftfukt ute Rh%	Vindhastighet m/s	Temp inne °C	Temp ute °C	Nederb. månad mm	Luftryck Mbar	Daggpunkt °C	Kyleffekt °C	Vix inne °C	Vix ute °C	Vindby m/s	Korr luftryck	Nederb./dygn mm
2003-07-22 02:00	143	43	83	2,8	23,03	17,13	53,3	1014,51	13,65	15,67	23,13	19,48	3,9	0,00	0,0
2003-07-22 02:30	155	42	84	2,0	23,03	16,73	53,3	1014,51	13,45	16,73	23,08	19,15	3,9	0,00	0,0
2003-07-22 03:00	147	42	85	0,0	22,93	16,53	53,3	1014,51	13,45	16,53	22,98	19,03	3,5	0,00	0,0
2003-07-22 03:30	147	42	87	1,6	22,93	16,13	53,3	1014,51	13,42	16,13	22,98	18,78	2,6	0,00	0,0
2003-07-22 04:00	140	42	89	0,0	22,93	15,93	53,3	1014,51	13,59	15,93	22,98	18,74	2,6	0,00	0,0
2003-07-22 04:30	116	43	90	0,0	22,83	15,43	53,3	1014,51	13,28	15,43	22,93	18,32	2,0	0,00	0,0
2003-07-22 05:00	123	42	91	1,2	22,83	15,63	53,3	1014,51	13,65	15,63	22,88	18,60	2,2	0,00	0,0
2003-07-22 05:30	129	42	92	0,0	22,83	15,53	53,3	1014,51	13,72	15,53	22,88	18,58	1,8	0,00	0,0
2003-07-22 06:00	145	42	91	0,0	22,83	16,23	53,3	1014,51	14,24	16,23	22,88	19,20	2,2	0,00	0,0
2003-07-22 06:30	138	42	87	0,0	22,83	17,43	53,3	1014,51	14,70	17,43	22,88	20,08	2,8	0,00	0,0
2003-07-22 07:00	152	42	83	2,4	22,83	18,43	53,3	1014,51	14,92	17,63	22,88	20,78	2,8	0,00	0,0
2003-07-22 07:30	179	42	84	1,6	22,83	18,13	53,3	1014,51	14,82	18,13	22,88	20,56	3,7	0,00	0,0
2003-07-22 08:00	140	42	84	2,0	22,73	18,43	53,3	1014,51	15,11	18,43	22,78	20,86	3,3	0,00	0,0
2003-07-22 08:30	171	42	82	1,8	22,73	18,53	53,3	1014,51	14,82	18,53	22,78	20,81	3,0	0,00	0,0
2003-07-22 09:00	138	42	82	2,0	22,73	19,13	53,3	1014,51	15,40	19,13	22,78	21,41	3,5	0,00	0,0
2003-07-22 09:30	138	42	83	2,0	22,73	18,83	53,3	1014,51	15,31	18,83	22,78	21,18	3,1	0,00	0,0
2003-07-22 10:00	149	42	84	3,1	22,73	18,83	53,3	1014,51	15,50	17,52	22,78	21,26	3,7	0,00	0,0
2003-07-22 10:30	133	43	83	2,4	22,83	18,73	53,3	1014,51	15,21	17,95	22,93	21,08	4,7	0,00	0,0
2003-07-22 11:00	101	43	82	5,4	22,83	18,83	53,3	1014,51	15,11	14,87	22,93	21,11	6,8	0,00	0,0
2003-07-22 11:30	176	43	83	1,8	22,83	19,03	53,3	1014,51	15,50	19,03	22,93	21,38	5,4	0,00	0,0
2003-07-22 12:00	144	43	83	2,4	22,83	19,63	53,3	1014,51	16,09	18,90	22,93	21,98	4,3	0,00	0,0
2003-07-22 12:30	183	43	79	2,0	22,83	20,23	53,3	1013,51	15,87	20,23	22,93	22,29	3,1	0,00	0,0
2003-07-22 13:00	157	43	76	2,6	22,83	20,63	53,3	1013,51	15,62	19,95	22,93	22,48	4,1	0,00	0,0
2003-07-22 13:30	153	43	75	3,9	22,83	20,23	53,3	1013,51	15,02	18,10	22,93	22,01	6,4	0,00	0,0
2003-07-22 14:00	143	43	74	3,9	22,83	21,13	53,3	1013,51	15,67	19,15	22,93	22,84	5,8	0,00	0,0
2003-07-22 14:30	103	43	78	2,6	22,83	21,33	53,3	1013,51	16,72	20,69	22,93	23,32	4,9	0,00	0,0
2003-07-22 15:00	189	43	72	2,2	22,93	21,83	53,3	1012,51	15,89	21,83	23,03	23,41	4,1	0,00	0,0
2003-07-22 15:30	134	43	71	3,0	22,93	22,33	53,3	1012,51	16,14	21,35	23,03	23,84	4,7	0,00	0,0
2003-07-22 16:00	129	43	72	1,8	23,03	22,03	53,3	1012,51	16,08	22,03	23,13	23,61	5,2	0,00	0,0
2003-07-22 16:30	110	43	79	2,8	23,03	21,23	53,3	1012,51	16,83	20,15	23,13	23,29	5,8	0,00	0,0
2003-07-22 17:00	119	43	81	2,4	23,03	20,83	53,3	1012,51	16,86	20,16	23,13	23,03	6,0	0,00	0,0
2003-07-22 17:30	164	43	74	3,5	23,13	21,83	53,3	1011,51	16,34	20,39	23,23	23,54	5,8	0,00	0,0
2003-07-22 18:00	184	43	62	4,1	23,13	22,33	53,3	1011,51	13,93	20,16	23,23	23,28	5,4	0,00	0,0
2003-07-22 18:30	160	43	52	4,9	23,13	22,43	53,3	1011,51	11,20	19,90	23,23	22,83	6,8	0,00	0,0
2003-07-22 19:00	152	43	52	5,0	23,23	21,93	53,3	1011,51	10,74	19,06	23,33	22,33	6,8	0,00	0,0
2003-07-22 19:30	152	43	52	2,6	23,23	21,63	53,3	1010,51	10,46	21,01	23,33	22,03	5,4	0,00	0,0
2003-07-22 20:00	167	43	52	2,8	23,23	21,53	53,3	1011,51	10,37	20,48	23,33	21,93	5,6	0,00	0,0
2003-07-22 20:30	134	43	57	2,8	23,13	20,43	53,3	1011,51	10,81	19,27	23,23	21,09	4,9	0,00	0,0
2003-07-22 21:00	154	43	61	3,0	23,03	19,73	53,3	1011,51	11,24	18,51	23,13	20,62	3,7	0,00	0,0
2003-07-22 21:30	151	43	63	2,6	23,03	19,23	53,3	1011,51	11,28	18,47	23,13	20,24	3,7	0,00	0,0
2003-07-22 22:00	136	43	65	3,0	22,93	18,93	53,3	1011,51	11,49	17,63	23,03	20,06	3,9	0,00	0,0
2003-07-22 22:30	138	43	67	3,1	22,83	18,43	53,3	1011,51	11,50	17,09	22,93	19,68	4,1	0,00	0,0
2003-07-22 23:00	140	43	70	3,0	22,93	17,93	53,3	1011,51	11,72	16,54	23,03	19,37	4,1	0,00	0,0
2003-07-22 23:30	122	43	71	2,4	23,13	17,53	53,3	1011,51	11,56	16,68	23,23	19,04	3,7	0,00	0,0
2003-07-23 00:00	150	43	74	2,2	23,13	16,93	53,3	1011,51	11,64	16,93	23,23	18,64	3,5	0,00	0,0
2003-07-23 00:30	135	43	75	2,4	23,03	16,63	53,3	1011,51	11,56	15,73	23,13	18,41	2,8	0,00	0,0

Datum	Vindriktning °	Luftfukt inne Rh%	Luftfukt ute Rh%	Vindhastighet m/s	Temp inne °C	Temp ute °C	Nederb. månad mm	Luftryck Mbar	Daggpunkt °C	Kyleffekt °C	Vix inne °C	Vix ute °C	Vindby m/s	Korr luftryck	Nederb./dygn mm
2003-07-23 01:00	130	43	76	2,2	22,83	16,43	53,3	1010,51	11,58	16,43	22,93	18,27	4,1	0,00	0,0
2003-07-23 01:30	106	43	79	0,0	22,83	16,03	53,3	1010,51	11,80	16,03	22,93	18,09	3,1	0,00	0,0
2003-07-23 02:00	83	43	79	0,0	22,73	15,73	53,3	1010,51	11,51	15,73	22,83	17,79	2,2	0,00	0,0
2003-07-23 02:30	105	43	80	0,0	22,63	15,53	53,3	1010,51	11,51	15,53	22,73	17,66	1,8	0,00	0,0
2003-07-23 03:00	105	42	82	0,0	22,53	15,13	53,3	1010,51	11,51	15,13	22,58	17,40	0,0	0,00	0,0
2003-07-23 03:30	88	43	82	0,0	22,53	14,83	53,3	1010,51	11,22	14,83	22,63	17,10	0,0	0,00	0,0
2003-07-23 04:00	89	43	84	0,0	22,43	14,53	53,3	1010,51	11,31	14,53	22,53	16,95	0,0	0,00	0,0
2003-07-23 04:30	89	43	85	0,0	22,43	14,73	53,3	1010,51	11,69	14,73	22,53	17,23	2,2	0,00	0,0
2003-07-23 05:00	91	43	86	0,0	22,33	14,73	53,3	1010,51	11,87	14,73	22,43	17,31	1,2	0,00	0,0
2003-07-23 05:30	79	43	86	0,0	22,33	14,93	53,3	1009,51	12,07	14,93	22,43	17,51	1,6	0,00	0,0
2003-07-23 06:00	90	43	86	0,0	22,33	15,03	53,3	1009,51	12,16	15,03	22,43	17,61	0,0	0,00	0,0
2003-07-23 06:30	90	43	87	0,0	22,23	15,23	53,3	1009,51	12,54	15,23	22,33	17,88	0,0	0,00	0,0
2003-07-23 07:00	168	43	85	0,0	22,23	16,23	53,3	1009,51	13,15	16,23	22,33	18,73	2,2	0,00	0,0
2003-07-23 07:30	184	43	84	1,4	22,23	16,43	53,3	1009,51	13,16	16,43	22,33	18,85	2,4	0,00	0,0
2003-07-23 08:00	140	43	85	0,0	22,23	16,53	53,3	1009,51	13,45	16,53	22,33	19,03	2,2	0,00	0,0
2003-07-23 08:30	259	43	81	1,6	22,13	17,53	53,3	1009,51	13,65	17,53	22,23	19,73	3,0	0,00	0,0
2003-07-23 09:00	300	43	71	2,6	22,13	18,23	53,3	1009,51	12,23	17,42	22,23	19,74	3,1	0,00	0,0
2003-07-23 09:30	300	43	69	2,8	22,13	18,43	53,3	1010,51	11,96	17,09	22,23	19,81	4,3	0,00	0,0
2003-07-23 10:00	292	43	69	3,0	22,13	19,03	53,3	1010,51	12,54	17,74	22,23	20,41	4,9	0,00	0,0
2003-07-23 10:30	282	43	67	2,6	22,03	19,33	53,3	1010,51	12,35	18,58	22,13	20,58	5,0	0,00	0,0
2003-07-23 11:00	280	43	63	2,0	22,03	19,83	53,3	1010,51	11,84	19,83	22,13	20,84	5,0	0,00	0,0
2003-07-23 11:30	292	43	67	3,1	22,03	19,73	53,3	1010,51	12,73	18,51	22,13	20,98	5,2	0,00	0,0
2003-07-23 12:00	308	43	69	3,0	22,03	19,03	53,3	1010,51	12,54	17,74	22,13	20,41	6,6	0,00	0,0
2003-07-23 12:30	302	43	69	3,3	22,03	19,13	53,3	1010,51	12,63	17,34	22,13	20,51	5,2	0,00	0,0
2003-07-23 13:00	266	43	65	3,0	22,03	19,53	53,3	1010,51	12,06	18,29	22,13	20,66	6,4	0,00	0,0
2003-07-23 13:30	319	42	61	3,7	22,03	19,83	53,3	1010,51	11,33	17,64	22,08	20,72	5,6	0,00	0,0
2003-07-23 14:00	319	42	59	4,5	22,03	20,53	53,3	1010,51	11,45	17,55	22,08	21,30	5,8	0,00	0,0
2003-07-23 14:30	300	42	56	3,9	22,13	20,53	53,3	1010,51	10,62	18,45	22,18	21,14	5,0	0,00	0,0
2003-07-23 15:00	298	42	54	3,3	22,13	20,93	53,3	1010,51	10,42	19,37	22,18	21,43	5,4	0,00	0,0
2003-07-23 15:30	312	42	52	2,8	22,23	21,03	53,3	1011,51	9,91	19,93	22,28	21,43	5,0	0,00	0,0
2003-07-23 16:00	319	42	48	4,1	22,43	20,93	53,3	1011,51	8,55	18,47	22,48	21,12	6,8	0,00	0,0
2003-07-23 16:30	258	42	48	1,8	22,63	21,33	53,3	1011,51	8,92	21,33	22,68	21,53	5,0	0,00	0,0
2003-07-23 17:00	251	42	48	3,0	22,73	21,23	53,3	1011,51	8,83	20,15	22,78	21,43	5,4	0,00	0,0
2003-07-23 17:30	249	41	47	2,8	22,83	21,13	53,3	1011,51	8,40	20,04	22,84	21,28	5,6	0,00	0,0
2003-07-23 18:00	297	41	49	2,8	22,63	20,93	53,3	1011,51	8,88	19,82	22,64	21,17	5,6	0,00	0,0
2003-07-23 18:30	296	41	50	3,1	22,53	20,63	53,3	1011,51	8,92	19,49	22,54	20,92	6,0	0,00	0,0
2003-07-23 19:00	319	41	51	2,6	22,63	20,13	53,3	1011,51	8,78	19,42	22,64	20,47	5,0	0,00	0,0
2003-07-23 19:30	309	41	53	1,8	22,53	19,13	53,3	1011,51	8,46	19,13	22,54	19,58	4,3	0,00	0,0
2003-07-23 20:00	311	41	58	1,2	22,43	18,23	53,3	1011,51	9,04	18,23	22,44	18,95	2,6	0,00	0,0
2003-07-23 20:30	267	41	57	1,8	22,43	18,93	53,3	1012,51	9,42	18,93	22,44	19,59	3,1	0,00	0,0
2003-07-23 21:00	312	42	57	1,4	22,33	18,53	53,3	1012,51	9,05	18,53	22,38	19,19	3,5	0,00	0,0
2003-07-23 21:30	305	42	62	0,0	22,33	17,43	53,3	1012,51	9,34	17,43	22,38	18,38	2,8	0,00	0,0
2003-07-23 22:00	309	42	68	0,0	22,23	16,23	53,3	1013,51	9,64	16,23	22,28	17,54	2,0	0,00	0,0
2003-07-23 22:30	351	42	71	2,2	22,23	14,73	53,3	1013,51	8,88	14,73	22,28	16,23	2,2	0,00	0,0
2003-07-23 23:00	347	42	72	0,0	22,13	14,03	53,3	1013,51	8,43	14,03	22,18	15,60	3,0	0,00	0,0
2003-07-23 23:30	346	42	77	1,8	22,13	12,82	53,3	1013,51	8,31	12,82	22,18	14,74	2,0	0,00	0,0

Datum	Vindriktning °	Luftfukt inne Rh%	Luftfukt ute Rh%	Vindhastighet m/s	Temp inne °C	Temp ute °C	Nederb. månad mm	Luftryck Mbar	Daggpunkt °C	Kyleffekt °C	Vix inne °C	Vix ute °C	Vindby m/s	Korr luftryck	Nederb./dygn mm
2003-07-24 00:00	351	42	78	0,0	22,23	12,82	53,3	1013,51	8,51	12,82	22,28	14,81	2,4	0,00	0,0
2003-07-24 00:30	351	41	82	0,0	22,53	12,32	53,3	1013,51	8,79	12,32	22,54	14,60	1,8	0,00	0,0
2003-07-24 01:00	351	41	84	0,0	22,63	12,52	53,3	1013,51	9,35	12,52	22,64	14,95	2,0	0,00	0,0
2003-07-24 01:30	351	41	83	0,0	22,43	12,02	53,3	1013,51	8,68	12,02	22,44	14,38	0,0	0,00	0,0
2003-07-24 02:00	351	41	86	0,0	22,33	10,92	53,3	1013,51	8,15	10,92	22,34	13,50	0,0	0,00	0,0
2003-07-24 02:30	351	41	89	0,0	22,23	10,62	53,3	1014,51	8,38	10,62	22,24	13,44	0,0	0,00	0,0
2003-07-24 03:00	351	41	95	0,0	22,13	10,22	53,3	1013,51	8,98	10,22	22,14	13,52	0,0	0,00	0,0
2003-07-24 03:30	351	41	97	0,0	22,03	10,72	53,3	1013,51	9,80	10,72	22,04	14,19	0,0	0,00	0,0
2003-07-24 04:00	351	41	96	0,0	22,03	10,52	53,3	1014,51	9,44	10,52	22,04	13,91	0,0	0,00	0,0
2003-07-24 04:30	351	41	96	0,0	21,93	10,62	53,3	1014,51	9,54	10,62	21,94	14,01	0,0	0,00	0,0
2003-07-24 05:00	351	41	98	0,0	21,93	10,72	53,3	1014,51	9,96	10,72	21,94	14,28	1,4	0,00	0,0
2003-07-24 05:30	351	41	95	0,0	21,83	10,92	53,3	1014,51	9,68	10,92	21,84	14,23	0,0	0,00	0,0
2003-07-24 06:00	351	41	93	0,0	21,83	12,22	53,3	1014,51	10,63	12,22	21,84	15,36	0,0	0,00	0,0
2003-07-24 06:30	351	41	87	0,0	21,83	14,53	53,3	1014,51	11,86	14,53	21,84	17,18	0,0	0,00	0,0
2003-07-24 07:00	351	41	80	0,0	21,83	14,63	53,3	1014,51	10,64	14,63	21,84	16,76	1,6	0,00	0,0
2003-07-24 07:30	351	41	82	0,0	21,73	14,53	53,3	1014,51	10,93	14,53	21,74	16,80	1,8	0,00	0,0
2003-07-24 08:00	217	41	77	0,0	21,73	15,53	53,3	1014,51	10,91	15,53	21,74	17,44	1,8	0,00	0,0
2003-07-24 08:30	308	42	73	0,0	21,73	16,33	53,3	1014,51	10,85	16,33	21,78	17,97	2,2	0,00	0,0
2003-07-24 09:00	351	41	72	1,2	21,73	16,63	53,3	1014,51	10,92	16,63	21,74	18,20	2,2	0,00	0,0
2003-07-24 09:30	351	41	68	0,0	21,73	16,63	53,3	1014,51	10,02	16,63	21,74	17,94	1,8	0,00	0,0
2003-07-24 10:00	192	41	70	1,8	21,73	17,33	53,3	1014,51	11,14	17,33	21,74	18,77	2,8	0,00	0,0
2003-07-24 10:30	197	42	66	0,0	21,73	18,43	53,3	1014,51	11,26	18,43	21,78	19,62	3,0	0,00	0,0
2003-07-24 11:00	131	42	65	0,0	21,73	18,83	53,3	1014,51	11,40	18,83	21,78	19,96	3,0	0,00	0,0
2003-07-24 11:30	189	42	63	2,2	21,73	19,43	53,3	1014,51	11,47	19,43	21,78	20,44	3,7	0,00	0,0
2003-07-24 12:00	186	42	60	3,0	21,73	19,73	53,3	1014,51	10,97	18,51	21,78	20,56	4,5	0,00	0,0
2003-07-24 12:30	176	42	58	2,6	21,73	19,63	53,3	1014,51	10,34	18,90	21,78	20,35	5,6	0,00	0,0
2003-07-24 13:00	134	42	57	0,0	21,73	20,23	53,3	1014,51	10,63	20,23	21,78	20,89	4,5	0,00	0,0
2003-07-24 13:30	175	42	57	2,8	21,83	20,93	53,3	1014,51	11,28	19,82	21,88	21,59	4,3	0,00	0,0
2003-07-24 14:00	320	42	54	2,0	21,83	20,13	53,3	1014,51	9,68	20,13	21,88	20,63	3,5	0,00	0,0
2003-07-24 14:30	304	42	58	2,2	21,83	19,23	53,3	1014,51	9,97	19,23	21,88	19,95	4,5	0,00	0,0
2003-07-24 15:00	319	42	56	2,6	21,83	19,93	53,3	1014,51	10,07	19,21	21,88	20,54	3,5	0,00	0,0
2003-07-24 15:30	249	42	63	0,0	21,83	19,53	53,3	1014,51	11,56	19,53	21,88	20,54	3,7	0,00	0,0
2003-07-24 16:00	137	42	68	0,0	21,83	18,83	53,3	1013,51	12,11	18,83	21,88	20,14	2,6	0,00	0,0
2003-07-24 16:30	145	42	64	1,2	22,03	20,33	53,3	1013,51	12,57	20,33	22,08	21,40	2,0	0,00	0,0
2003-07-24 17:00	161	42	59	1,4	22,23	21,03	53,3	1013,51	11,92	21,03	22,28	21,80	3,3	0,00	0,0
2003-07-24 17:30	168	42	54	0,0	22,33	21,63	53,3	1013,51	11,06	21,63	22,38	22,13	3,5	0,00	0,0
2003-07-24 18:00	149	41	51	0,0	22,23	21,43	53,3	1013,51	9,97	21,43	22,24	21,77	3,0	0,00	0,0
2003-07-24 18:30	140	42	49	1,6	22,13	21,63	53,3	1013,51	9,52	21,63	22,18	21,87	3,0	0,00	0,0
2003-07-24 19:00	148	42	54	1,2	22,23	21,43	53,3	1013,51	10,88	21,43	22,28	21,93	3,0	0,00	0,0
2003-07-24 19:30	177	42	52	0,0	22,23	21,23	53,3	1012,51	10,09	21,23	22,28	21,63	2,4	0,00	0,0
2003-07-24 20:00	150	42	54	1,4	22,23	20,63	53,3	1013,51	10,14	20,63	22,28	21,13	2,8	0,00	0,0
2003-07-24 20:30	116	42	54	1,6	22,13	20,63	53,3	1013,51	10,14	20,63	22,18	21,13	2,8	0,00	0,0
2003-07-24 21:00	119	42	65	1,8	22,13	19,63	53,3	1013,51	12,15	19,63	22,18	20,76	3,7	0,00	0,0
2003-07-24 21:30	125	42	67	1,6	22,03	18,83	53,3	1013,51	11,88	18,83	22,08	20,08	3,0	0,00	0,0
2003-07-24 22:00	118	42	72	1,4	22,03	17,93	53,3	1013,51	12,16	17,93	22,08	19,50	2,6	0,00	0,0
2003-07-24 22:30	83	42	76	1,8	21,93	17,23	53,3	1013,51	12,35	17,23	21,98	19,07	2,8	0,00	0,0

Datum	Vindriktning °	Luftfukt inne Rh%	Luftfukt ute Rh%	Vindhastighet m/s	Temp inne °C	Temp ute °C	Nederb. månad mm	Luftryck Mbar	Daggpunkt °C	Kyleffekt °C	Vix inne °C	Vix ute °C	Vindby m/s	Korr luftryck	Nederb./dygn mm
2003-07-24 23:00	63	42	81	1,8	21,93	16,53	53,3	1013,51	12,68	16,53	21,98	18,73	2,6	0,00	0,0
2003-07-24 23:30	121	42	83	2,0	21,93	16,43	53,3	1013,51	12,97	16,43	21,98	18,78	3,0	0,00	0,0
2003-07-25 00:00	157	42	89	3,3	21,83	16,13	54,3	1013,51	13,79	13,95	21,88	18,94	4,5	1,02	1,0
2003-07-25 00:30	115	42	97	2,6	21,83	15,43	54,3	1013,51	14,47	14,46	21,88	18,90	4,7	0,00	0,0
2003-07-25 01:00	91	42	89	0,0	21,83	15,43	54,8	1013,51	13,10	15,43	21,88	18,24	3,5	0,51	0,5
2003-07-25 01:30	128	42	96	2,4	21,83	15,03	54,8	1013,51	13,91	14,04	21,88	18,41	3,0	0,51	0,5
2003-07-25 02:00	106	42	92	0,0	21,83	15,13	54,8	1013,51	13,33	15,13	21,88	18,18	3,0	0,00	0,5
2003-07-25 02:30	125	42	92	2,6	21,83	14,83	54,8	1012,51	13,03	13,83	21,88	17,88	2,6	0,00	0,5
2003-07-25 03:00	116	42	95	0,0	21,83	14,43	54,8	1013,51	13,14	14,43	21,88	17,73	2,4	0,00	0,5
2003-07-25 03:30	131	42	99	1,2	21,73	13,93	54,8	1013,51	13,30	13,93	21,78	17,57	2,0	0,00	0,5
2003-07-25 04:00	75	42	100	1,2	21,73	14,03	54,8	1013,51	13,56	14,03	21,78	17,76	2,0	0,00	0,5
2003-07-25 04:30	118	42	100	0,0	21,73	13,83	54,8	1013,51	13,36	13,83	21,78	17,56	1,8	0,00	0,5
2003-07-25 05:00	132	42	100	2,0	21,73	13,83	54,8	1012,51	13,36	13,83	21,78	17,56	2,2	0,00	0,5
2003-07-25 05:30	121	42	100	1,2	21,73	14,03	54,8	1012,51	13,56	14,03	21,78	17,76	2,6	0,00	0,5
2003-07-25 06:00	113	42	98	2,0	21,73	15,13	54,8	1013,51	14,33	15,13	21,78	18,68	2,6	0,00	0,5
2003-07-25 06:30	125	42	94	1,2	21,73	15,73	54,8	1013,51	14,26	15,73	21,78	18,95	2,8	0,00	0,5
2003-07-25 07:00	125	42	92	0,0	21,63	16,53	54,8	1012,51	14,71	16,53	21,68	19,58	2,0	0,00	0,5
2003-07-25 07:30	129	42	92	2,0	21,63	17,03	54,8	1013,51	15,20	17,03	21,68	20,08	3,1	0,00	0,5
2003-07-25 08:00	146	42	84	2,8	21,63	17,73	54,8	1013,51	14,43	16,32	21,68	20,16	3,7	0,00	0,5
2003-07-25 08:30	157	42	85	3,7	21,63	18,03	54,8	1013,51	14,91	15,54	21,68	20,53	4,3	0,00	0,5
2003-07-25 09:00	164	42	81	3,1	21,63	18,33	54,8	1013,51	14,43	16,98	21,68	20,53	4,7	0,00	0,5
2003-07-25 09:30	178	42	76	3,1	21,73	19,23	54,8	1013,51	14,27	17,96	21,78	21,08	4,7	0,00	0,5
2003-07-25 10:00	153	42	72	5,4	21,73	19,33	54,8	1013,51	13,50	15,51	21,78	20,90	5,6	0,00	0,5
2003-07-25 10:30	190	42	61	3,9	21,73	20,63	54,8	1012,51	12,08	18,57	21,78	21,52	6,6	0,00	0,5
2003-07-25 11:00	183	42	64	2,4	21,73	20,83	54,8	1012,51	13,04	20,16	21,78	21,90	5,8	0,00	0,5
2003-07-25 11:30	150	42	61	3,5	21,73	21,33	54,8	1012,51	12,74	19,82	21,78	22,22	5,6	0,00	0,5
2003-07-25 12:00	193	42	58	4,1	21,73	21,83	54,8	1012,51	12,39	19,56	21,78	22,55	5,4	0,00	0,5
2003-07-25 12:30	160	43	56	3,7	21,73	22,03	54,8	1012,51	12,01	20,20	21,83	22,64	5,2	0,00	0,5
2003-07-25 13:00	161	43	60	2,4	21,83	21,93	54,8	1012,51	13,03	21,32	21,93	22,76	6,4	0,00	0,5
2003-07-25 13:30	175	43	54	2,8	21,83	22,43	54,8	1012,51	11,80	21,46	21,93	22,93	6,2	0,00	0,5
2003-07-25 14:00	183	43	58	2,0	21,93	22,63	54,8	1012,51	13,14	22,63	22,03	23,35	6,4	0,00	0,5
2003-07-25 14:30	151	43	53	3,3	21,93	22,63	54,8	1012,51	11,68	21,29	22,03	23,08	7,3	0,00	0,5
2003-07-25 15:00	187	43	54	3,1	21,93	22,43	54,8	1012,51	11,80	21,46	22,03	22,93	5,0	0,00	0,5
2003-07-25 15:30	166	43	55	2,4	22,03	23,03	54,8	1012,51	12,65	22,49	22,13	23,58	5,4	0,00	0,5
2003-07-25 16:00	160	43	59	3,0	22,03	22,33	54,8	1012,51	13,13	21,35	22,13	23,11	5,2	0,00	0,5
2003-07-25 16:30	156	43	51	3,3	22,13	23,03	54,8	1011,51	11,43	21,74	22,23	23,38	6,0	0,00	0,5
2003-07-25 17:00	158	43	49	3,1	22,33	23,53	54,8	1011,51	11,25	22,66	22,43	23,78	5,2	0,00	0,5
2003-07-25 17:30	148	43	55	3,9	22,33	21,93	54,8	1011,51	11,63	20,09	22,43	22,48	6,4	0,00	0,5
2003-07-25 18:00	136	43	53	3,9	22,23	21,23	54,8	1011,51	10,40	19,27	22,33	21,68	6,6	0,00	0,5
2003-07-25 18:30	302	43	63	2,4	22,23	21,03	54,8	1011,51	12,97	20,37	22,33	22,04	6,4	0,00	0,5
2003-07-25 19:00	301	43	66	2,0	22,13	20,53	54,8	1012,51	13,25	20,53	22,23	21,72	4,3	0,00	0,5
2003-07-25 19:30	303	43	69	2,0	22,13	19,93	54,8	1012,51	13,39	19,93	22,23	21,31	3,3	0,00	0,5
2003-07-25 20:00	241	43	71	0,0	22,13	19,53	54,8	1012,51	13,47	19,53	22,23	21,04	2,4	0,00	0,5
2003-07-25 20:30	144	43	74	0,0	22,03	18,63	54,8	1012,51	13,27	18,63	22,13	20,34	2,8	0,00	0,5
2003-07-25 21:00	92	43	86	0,0	22,03	17,23	54,8	1012,51	14,32	17,23	22,13	19,81	3,0	0,00	0,5
2003-07-25 21:30	92	42	90	0,0	22,03	16,83	54,8	1012,51	14,65	16,83	22,08	19,72	0,0	0,00	0,5

Datum	Vindriktning °	Luftfukt inne Rh%	Luftfukt ute Rh%	Vindhastighet m/s	Temp inne °C	Temp ute °C	Nederb. månad mm	Luftryck Mbar	Daggpunkt °C	Kyleffekt °C	Vix inne °C	Vix ute °C	Vindby m/s	Korr luftryck	Nederb./dygn mm
2003-07-25 22:00	92	42	88	0,0	21,93	16,63	54,8	1012,51	14,10	16,63	21,98	19,36	0,0	0,00	0,5
2003-07-25 22:30	116	42	93	0,0	21,93	16,13	54,8	1012,51	14,49	16,13	21,98	19,26	0,0	0,00	0,5
2003-07-25 23:00	112	43	92	0,0	21,93	15,83	54,8	1012,51	14,02	15,83	22,03	18,88	1,2	0,00	0,5
2003-07-25 23:30	128	43	94	1,4	21,93	15,43	54,8	1012,51	13,97	15,43	22,03	18,65	2,4	0,00	0,5
2003-07-26 00:00	92	42	94	0,0	21,93	15,43	54,8	1012,51	13,97	15,43	21,98	18,65	1,8	0,00	0,0
2003-07-26 00:30	88	42	95	0,0	21,93	15,13	54,8	1012,51	13,84	15,13	21,98	18,43	0,0	0,00	0,0
2003-07-26 01:00	107	42	99	2,2	21,83	14,73	54,8	1012,51	14,10	14,73	21,88	18,37	2,2	0,00	0,0
2003-07-26 01:30	95	43	99	1,2	21,83	14,63	54,8	1012,51	14,00	14,63	21,93	18,27	2,4	0,00	0,0
2003-07-26 02:00	107	43	99	1,6	21,83	14,53	54,8	1012,51	13,90	14,53	21,93	18,17	2,6	0,00	0,0
2003-07-26 02:30	140	43	100	0,0	21,83	14,43	54,8	1012,51	13,96	14,43	21,93	18,16	2,4	0,00	0,0
2003-07-26 03:00	92	43	100	1,4	21,83	14,23	55,9	1012,51	13,76	14,23	21,93	17,96	3,0	1,02	1,0
2003-07-26 03:30	85	43	100	2,4	21,83	14,23	55,9	1012,51	13,76	13,20	21,93	17,96	2,6	1,02	1,0
2003-07-26 04:00	94	42	100	2,0	21,83	14,13	55,9	1011,51	13,66	14,13	21,88	17,86	2,8	0,00	1,0
2003-07-26 04:30	106	43	100	2,0	21,73	14,03	55,9	1011,51	13,56	14,03	21,83	17,76	2,6	0,00	1,0
2003-07-26 05:00	95	42	100	1,4	21,73	14,13	55,9	1011,51	13,66	14,13	21,78	17,86	2,4	0,00	1,0
2003-07-26 05:30	123	42	100	1,4	21,73	14,23	55,9	1011,51	13,76	14,23	21,78	17,96	2,8	0,00	1,0
2003-07-26 06:00	122	42	100	1,2	21,73	14,43	55,9	1011,51	13,96	14,43	21,78	18,16	2,2	0,00	1,0
2003-07-26 06:30	114	42	100	0,0	21,73	14,53	55,9	1011,51	14,06	14,53	21,78	18,26	2,2	0,00	1,0
2003-07-26 07:00	152	42	100	2,6	21,73	14,73	55,9	1011,51	14,26	13,72	21,78	18,46	3,7	0,00	1,0
2003-07-26 07:30	146	42	100	2,2	21,73	15,13	55,9	1011,51	14,66	15,13	21,78	18,86	3,5	0,00	1,0
2003-07-26 08:00	147	43	100	2,6	21,73	15,33	55,9	1011,51	14,85	14,36	21,83	19,06	4,9	0,00	1,0
2003-07-26 08:30	112	43	91	2,6	21,73	16,93	55,9	1012,51	14,93	16,05	21,83	19,90	4,5	0,00	1,0
2003-07-26 09:00	169	43	86	3,0	21,73	17,73	55,9	1012,51	14,81	16,32	21,83	20,31	5,4	0,00	1,0
2003-07-26 09:30	177	43	83	4,1	21,73	17,73	55,9	1012,51	14,24	14,62	21,83	20,08	5,6	0,00	1,0
2003-07-26 10:00	188	43	81	2,0	21,73	17,53	55,9	1012,51	13,65	17,53	21,83	19,73	6,4	0,00	1,0
2003-07-26 10:30	134	43	76	3,5	21,73	18,43	55,9	1012,51	13,50	16,55	21,83	20,28	5,4	0,00	1,0
2003-07-26 11:00	161	43	76	1,2	21,73	17,93	55,9	1012,51	13,02	17,93	21,83	19,78	6,2	0,00	1,0
2003-07-26 11:30	177	43	72	3,0	21,73	19,53	55,9	1012,51	13,69	18,29	21,83	21,10	5,4	0,00	1,0
2003-07-26 12:00	179	43	67	3,5	21,83	19,53	55,9	1012,51	12,54	17,79	21,93	20,78	6,8	0,00	1,0
2003-07-26 12:30	122	43	65	4,1	21,83	19,73	55,9	1012,51	12,25	17,03	21,93	20,86	7,9	0,00	1,0
2003-07-26 13:00	163	43	69	2,2	21,83	18,93	55,9	1012,51	12,44	18,93	21,93	20,31	6,4	0,00	1,0
2003-07-26 13:30	139	43	69	3,3	21,83	19,13	55,9	1012,51	12,63	17,34	21,93	20,51	6,6	0,00	1,0
2003-07-26 14:00	214	43	61	5,4	21,93	20,43	55,9	1012,51	11,89	16,92	22,03	21,32	6,4	0,00	1,0
2003-07-26 14:30	184	43	63	3,5	21,93	20,23	55,9	1012,51	12,22	18,58	22,03	21,24	5,8	0,00	1,0
2003-07-26 15:00	137	43	55	4,1	21,93	21,33	55,9	1012,51	11,08	18,95	22,03	21,88	6,6	0,00	1,0
2003-07-26 15:30	143	43	57	5,8	22,03	21,93	55,9	1012,51	12,21	18,84	22,13	22,59	8,3	0,00	1,0
2003-07-26 16:00	140	43	63	2,8	22,03	21,03	55,9	1012,51	12,97	19,93	22,13	22,04	6,4	0,00	1,0
2003-07-26 16:30	84	43	66	2,2	22,03	20,43	55,9	1012,51	13,15	20,43	22,13	21,62	5,8	0,00	1,0
2003-07-26 17:00	144	43	65	2,4	22,03	20,73	55,9	1012,51	13,19	20,06	22,13	21,86	5,0	0,00	1,0
2003-07-26 17:30	117	43	67	1,8	22,03	20,53	55,9	1011,51	13,49	20,53	22,13	21,78	3,9	0,00	1,0
2003-07-26 18:00	83	43	66	1,2	22,03	20,83	55,9	1011,51	13,53	20,83	22,13	22,02	2,8	0,00	1,0
2003-07-26 18:30	139	43	64	3,7	21,93	20,93	55,9	1011,51	13,13	18,92	22,03	22,00	5,6	0,00	1,0
2003-07-26 19:00	126	43	64	2,2	22,03	21,13	55,9	1011,51	13,32	21,13	22,13	22,20	6,0	0,00	1,0
2003-07-26 19:30	94	43	68	2,0	22,03	20,73	55,9	1011,51	13,92	20,73	22,13	22,05	5,0	0,00	1,0
2003-07-26 20:00	127	43	70	1,6	21,93	20,43	55,9	1011,51	14,10	20,43	22,03	21,87	3,9	0,00	1,0
2003-07-26 20:30	140	43	72	2,4	22,23	19,83	55,9	1011,51	13,98	19,11	22,33	21,40	2,8	0,00	1,0

Datum	Vindriktning °	Luftfukt inne Rh%	Luftfukt ute Rh%	Vindhastighet m/s	Temp inne °C	Temp ute °C	Nederb. månad mm	Luftryck Mbar	Daggpunkt °C	Kyleffekt °C	Vix inne °C	Vix ute °C	Vindby m/s	Korr luftryck	Nederb./dygn mm
2003-07-26 21:00	174	43	78	2,2	22,33	19,33	55,9	1011,51	14,79	19,33	22,43	21,32	4,3	0,00	1,0
2003-07-26 21:30	121	43	81	1,8	22,33	19,03	55,9	1011,51	15,11	19,03	22,43	21,23	2,8	0,00	1,0
2003-07-26 22:00	131	43	87	3,7	22,33	18,53	56,9	1011,51	15,78	16,12	22,43	21,19	3,7	1,02	2,0
2003-07-26 22:30	120	43	98	0,0	22,33	16,33	61,4	1011,51	15,53	16,33	22,43	19,88	4,3	0,00	6,6
2003-07-26 23:00	116	43	99	0,0	22,33	15,93	61,9	1011,51	15,29	15,93	22,43	19,57	2,6	0,51	7,1
2003-07-26 23:30	133	43	100	0,0	22,33	16,03	61,9	1011,51	15,55	16,03	22,43	19,76	3,1	0,51	7,1
2003-07-27 00:00	124	43	100	2,0	22,33	16,03	61,9	1011,51	15,55	16,03	22,43	19,76	3,1	0,00	0,0
2003-07-27 00:30	143	43	100	2,6	22,33	16,03	61,9	1011,51	15,55	15,10	22,43	19,76	3,5	0,00	0,0
2003-07-27 01:00	143	43	100	2,6	22,33	16,23	61,9	1011,51	15,75	15,31	22,43	19,96	4,1	0,00	0,0
2003-07-27 01:30	133	43	100	2,2	22,33	16,23	61,9	1010,51	15,75	16,23	22,43	19,96	5,4	0,00	0,0
2003-07-27 02:00	114	43	100	2,6	22,33	16,43	61,9	1010,51	15,95	15,52	22,43	20,16	5,0	0,00	0,0
2003-07-27 02:30	138	43	100	3,3	22,33	16,23	61,9	1010,51	15,75	14,06	22,43	19,96	5,2	0,00	0,0
2003-07-27 03:00	122	43	100	2,8	22,33	15,93	61,9	1010,51	15,45	14,36	22,43	19,66	4,9	0,00	0,0
2003-07-27 03:30	128	43	100	2,8	22,33	15,63	61,9	1010,51	15,15	14,03	22,43	19,36	5,0	0,00	0,0
2003-07-27 04:00	136	43	100	3,7	22,33	15,43	61,9	1010,51	14,95	12,50	22,43	19,16	4,9	0,00	0,0
2003-07-27 04:30	140	43	100	3,9	22,33	15,53	61,9	1010,51	15,05	12,62	22,43	19,26	5,2	0,00	0,0
2003-07-27 05:00	130	43	100	3,0	22,23	15,33	61,9	1010,51	14,85	13,70	22,33	19,06	4,5	0,00	0,0
2003-07-27 05:30	101	43	100	1,8	22,23	15,13	61,9	1010,51	14,66	15,13	22,33	18,86	3,1	0,00	0,0
2003-07-27 06:00	109	43	100	1,4	22,23	15,33	61,9	1010,51	14,85	15,33	22,33	19,06	4,1	0,00	0,0
2003-07-27 06:30	155	43	100	1,8	22,23	15,53	61,9	1010,51	15,05	15,53	22,33	19,26	3,7	0,00	0,0
2003-07-27 07:00	137	43	100	1,4	22,23	15,83	61,9	1010,51	15,35	15,83	22,33	19,56	4,1	0,00	0,0
2003-07-27 07:30	128	43	100	1,8	22,23	15,93	61,9	1010,51	15,45	15,93	22,33	19,66	3,5	0,00	0,0
2003-07-27 08:00	121	43	99	2,2	22,23	16,23	61,9	1010,51	15,59	16,23	22,33	19,87	3,9	0,00	0,0
2003-07-27 08:30	126	43	98	2,8	22,23	16,33	61,9	1010,51	15,53	14,79	22,33	19,88	4,7	0,00	0,0
2003-07-27 09:00	136	44	99	3,5	22,33	16,33	61,9	1010,51	15,69	14,17	22,48	19,97	5,2	0,00	0,0
2003-07-27 09:30	113	44	99	2,0	22,53	16,03	61,9	1010,51	15,39	16,03	22,68	19,67	4,5	0,00	0,0
2003-07-27 10:00	116	43	100	3,1	22,53	16,43	61,9	1010,51	15,95	14,90	22,63	20,16	5,0	0,00	0,0
2003-07-27 10:30	159	44	97	2,4	22,43	16,63	61,9	1010,51	15,66	15,73	22,58	20,10	4,9	0,00	0,0
2003-07-27 11:00	177	44	96	2,8	22,33	17,03	61,9	1010,51	15,89	15,56	22,48	20,41	5,0	0,00	0,0
2003-07-27 11:30	152	44	92	3,0	22,33	17,63	61,9	1010,51	15,80	16,21	22,48	20,68	5,4	0,00	0,0
2003-07-27 12:00	126	44	87	3,0	22,23	19,23	61,9	1010,51	16,46	17,96	22,38	21,89	4,9	0,00	0,0
2003-07-27 12:30	131	44	77	3,0	22,23	20,23	61,9	1010,51	15,45	19,05	22,38	22,15	5,0	0,00	0,0
2003-07-27 13:00	140	44	75	2,4	22,13	20,23	61,9	1010,51	15,02	19,53	22,28	22,01	5,0	0,00	0,0
2003-07-27 13:30	144	44	75	4,5	22,13	21,13	61,9	1010,51	15,89	18,29	22,28	22,91	6,0	0,00	0,0
2003-07-27 14:00	137	44	72	4,5	22,13	21,13	61,9	1009,51	15,22	18,29	22,28	22,71	5,4	0,00	0,0
2003-07-27 14:30	185	44	69	2,4	22,13	21,33	61,9	1009,51	14,72	20,69	22,28	22,71	5,0	0,00	0,0
2003-07-27 15:00	199	44	59	2,8	22,23	22,23	61,9	1009,51	13,04	21,24	22,38	23,01	6,0	0,00	0,0
2003-07-27 15:30	276	44	65	2,0	22,23	22,23	61,9	1009,51	14,61	22,23	22,38	23,36	4,3	0,00	0,0
2003-07-27 16:00	151	44	59	3,0	22,33	22,63	61,9	1009,51	13,41	21,68	22,48	23,41	5,6	0,00	0,0
2003-07-27 16:30	122	44	56	3,1	22,43	22,93	61,9	1009,51	12,85	22,00	22,58	23,54	5,4	0,00	0,0
2003-07-27 17:00	214	44	50	2,2	22,53	23,13	61,9	1009,51	11,21	23,13	22,68	23,43	5,2	0,00	0,0
2003-07-27 17:30	137	44	57	2,4	22,63	22,23	61,9	1009,51	12,48	21,64	22,78	22,89	5,0	0,00	0,0
2003-07-27 18:00	147	44	55	3,1	22,43	21,73	61,9	1009,51	11,45	20,69	22,58	22,28	4,7	0,00	0,0
2003-07-27 18:30	148	44	57	1,8	22,33	20,83	61,9	1009,51	11,18	20,83	22,48	21,49	4,3	0,00	0,0
2003-07-27 19:00	139	44	59	2,4	22,33	20,73	61,9	1009,51	11,64	20,06	22,48	21,50	4,3	0,00	0,0
2003-07-27 19:30	145	44	56	2,2	22,33	21,23	61,9	1009,51	11,27	21,23	22,48	21,84	4,1	0,00	0,0

Datum	Vindriktning °	Luftfukt inne Rh%	Luftfukt ute Rh%	Vindhastighet m/s	Temp inne °C	Temp ute °C	Nederb. månad mm	Luftryck Mbar	Daggpunkt °C	Kyleffekt °C	Vix inne °C	Vix ute °C	Vindby m/s	Korr luftryck	Nederb./dygn mm
2003-07-27 20:00	122	44	60	0,0	22,33	20,83	61,9	1009,51	12,00	20,83	22,48	21,66	3,3	0,00	0,0
2003-07-27 20:30	87	44	59	1,4	22,43	20,63	61,9	1009,51	11,55	20,63	22,58	21,40	1,8	0,00	0,0
2003-07-27 21:00	96	44	65	1,6	22,43	20,03	61,9	1009,51	12,53	20,03	22,58	21,16	2,4	0,00	0,0
2003-07-27 21:30	68	44	69	2,2	22,33	19,43	61,9	1009,51	12,92	19,43	22,48	20,81	2,4	0,00	0,0
2003-07-27 22:00	133	44	73	1,8	22,23	18,83	61,9	1009,51	13,24	18,83	22,38	20,47	3,1	0,00	0,0
2003-07-27 22:30	105	44	76	2,2	22,23	18,53	61,9	1009,51	13,60	18,53	22,38	20,38	3,1	0,00	0,0
2003-07-27 23:00	117	44	80	1,8	22,13	18,33	61,9	1009,51	14,23	18,33	22,28	20,46	3,5	0,00	0,0
2003-07-27 23:30	133	44	84	2,0	22,13	18,03	61,9	1009,51	14,72	18,03	22,28	20,46	4,3	0,00	0,0
2003-07-28 00:00	112	44	91	1,8	22,13	17,33	61,9	1009,51	15,32	17,33	22,28	20,30	3,5	0,00	0,0
2003-07-28 00:30	87	44	94	2,2	22,03	17,13	61,9	1009,51	15,65	17,13	22,18	20,35	3,3	0,00	0,0
2003-07-28 01:00	113	44	97	3,0	22,03	16,73	63,0	1009,51	15,76	15,23	22,18	20,20	3,9	1,02	1,0
2003-07-28 01:30	130	44	100	1,8	22,03	16,33	63,5	1009,51	15,85	16,33	22,18	20,06	4,1	1,52	1,5
2003-07-28 02:00	132	44	100	1,2	22,03	16,13	63,5	1009,51	15,65	16,13	22,18	19,86	3,0	0,51	1,5
2003-07-28 02:30	124	44	100	0,0	22,03	16,03	63,5	1009,51	15,55	16,03	22,18	19,76	2,8	0,00	1,5
2003-07-28 03:00	93	44	100	2,0	21,93	15,93	63,5	1009,51	15,45	15,93	22,08	19,66	3,1	0,00	1,5
2003-07-28 03:30	135	44	100	0,0	21,93	15,83	64,5	1009,51	15,35	15,83	22,08	19,56	3,3	1,02	2,5
2003-07-28 04:00	108	44	100	1,8	21,93	15,83	66,0	1009,51	15,35	15,83	22,08	19,56	2,6	2,54	4,1
2003-07-28 04:30	105	44	100	1,8	21,93	15,63	67,0	1009,51	15,15	15,63	22,08	19,36	2,0	2,54	5,1
2003-07-28 05:00	105	44	100	0,0	21,93	15,63	67,0	1009,51	15,15	15,63	22,08	19,36	0,0	1,02	5,1
2003-07-28 05:30	105	44	100	0,0	21,93	15,53	69,1	1008,51	15,05	15,53	22,08	19,26	0,0	2,03	7,1
2003-07-28 06:00	104	44	100	0,0	21,83	15,43	69,6	1008,51	14,95	15,43	21,98	19,16	0,0	2,54	7,6
2003-07-28 06:30	104	44	100	0,0	21,83	15,43	69,6	1008,51	14,95	15,43	21,98	19,16	1,4	0,51	7,6
2003-07-28 07:00	62	44	100	0,0	21,83	15,13	69,6	1008,51	14,66	15,13	21,98	18,86	1,2	0,00	7,6
2003-07-28 07:30	62	44	100	0,0	21,83	15,23	70,6	1008,51	14,76	15,23	21,98	18,96	0,0	1,02	8,6
2003-07-28 08:00	62	44	100	0,0	21,83	15,63	70,6	1008,51	15,15	15,63	21,98	19,36	0,0	1,02	8,6
2003-07-28 08:30	62	44	100	0,0	21,83	15,93	70,6	1008,51	15,45	15,93	21,98	19,66	0,0	0,00	8,6
2003-07-28 09:00	284	44	100	1,2	21,83	16,13	70,6	1008,51	15,65	16,13	21,98	19,86	1,4	0,00	8,6
2003-07-28 09:30	317	44	100	1,8	21,73	15,73	70,6	1008,51	15,25	15,73	21,88	19,46	2,4	0,00	8,6
2003-07-28 10:00	308	44	100	1,2	21,73	15,73	70,6	1008,51	15,25	15,73	21,88	19,46	2,8	0,00	8,6
2003-07-28 10:30	282	44	100	1,8	21,73	15,73	71,1	1009,51	15,25	15,73	21,88	19,46	4,5	0,51	9,1
2003-07-28 11:00	313	44	99	1,4	21,73	16,13	71,1	1009,51	15,49	16,13	21,88	19,77	2,4	0,51	9,1
2003-07-28 11:30	313	44	98	0,0	21,73	16,63	71,1	1009,51	15,82	16,63	21,88	20,18	2,6	0,00	9,1
2003-07-28 12:00	300	44	98	1,6	21,73	16,33	72,1	1010,51	15,53	16,33	21,88	19,88	1,8	1,02	10,2
2003-07-28 12:30	281	44	98	0,0	21,73	16,63	73,1	1010,51	15,82	16,63	21,88	20,18	1,8	2,03	11,2
2003-07-28 13:00	301	44	97	1,4	21,73	17,13	73,1	1010,51	16,16	17,13	21,88	20,60	1,6	1,02	11,2
2003-07-28 13:30	293	44	93	1,4	21,73	17,73	73,1	1010,51	16,07	17,73	21,88	20,86	2,2	0,00	11,2
2003-07-28 14:00	266	44	93	1,6	21,73	16,93	73,1	1011,51	15,28	16,93	21,88	20,06	3,1	0,00	11,2
2003-07-28 14:30	293	44	95	1,6	21,73	16,63	73,1	1011,51	15,32	16,63	21,88	19,93	3,0	0,00	11,2
2003-07-28 15:00	266	44	97	0,0	21,73	17,13	73,1	1011,51	16,16	17,13	21,88	20,60	2,6	0,00	11,2
2003-07-28 15:30	263	44	95	2,0	21,63	16,93	73,1	1012,51	15,62	16,93	21,78	20,23	3,5	0,00	11,2
2003-07-28 16:00	303	45	94	1,6	21,63	16,83	73,1	1012,51	15,35	16,83	21,83	20,05	4,1	0,00	11,2
2003-07-28 16:30	259	45	94	1,8	21,63	16,83	73,1	1013,51	15,35	16,83	21,83	20,05	3,3	0,00	11,2
2003-07-28 17:00	307	45	94	1,4	21,63	16,63	73,1	1013,51	15,15	16,63	21,83	19,85	3,9	0,00	11,2
2003-07-28 17:30	301	45	91	3,1	21,63	16,83	73,1	1013,51	14,83	15,34	21,83	19,80	3,1	0,00	11,2
2003-07-28 18:00	301	45	89	3,1	21,63	17,23	73,1	1013,51	14,87	15,78	21,83	20,04	3,9	0,00	11,2
2003-07-28 18:30	308	45	89	3,3	21,63	16,73	73,1	1014,51	14,38	14,63	21,83	19,54	4,1	0,00	11,2



Datum	Vindriktning °	Luftfukt inne Rh%	Luftfukt ute Rh%	Vindhastighet m/s	Temp inne °C	Temp ute °C	Nederb. månad mm	Luftryck Mbar	Daggpunkt °C	Kyleffekt °C	Vix inne °C	Vix ute °C	Vindby m/s	Korr luftryck	Nederb./dygn mm
2003-07-28 19:00	261	45	89	3,0	21,63	16,53	73,1	1014,51	14,18	15,01	21,83	19,34	4,1	0,00	11,2
2003-07-28 19:30	327	45	90	1,8	21,63	16,43	73,1	1014,51	14,26	16,43	21,83	19,32	3,9	0,00	11,2
2003-07-28 20:00	305	45	91	1,8	21,63	16,23	73,1	1015,51	14,24	16,23	21,83	19,20	2,8	0,00	11,2
2003-07-28 20:30	292	45	90	1,4	21,63	15,73	73,1	1015,51	13,57	15,73	21,83	18,62	3,1	0,00	11,2
2003-07-28 21:00	292	45	92	1,4	21,53	15,53	73,1	1016,51	13,72	15,53	21,73	18,58	2,4	0,00	11,2
2003-07-28 21:30	302	45	92	0,0	21,53	15,23	73,1	1016,51	13,43	15,23	21,73	18,28	2,2	0,00	11,2
2003-07-28 22:00	323	45	90	1,6	21,53	14,83	73,1	1017,52	12,68	14,83	21,73	17,72	2,2	0,00	11,2
2003-07-28 22:30	293	45	93	0,0	21,53	14,23	73,1	1017,52	12,61	14,23	21,73	17,36	2,2	0,00	11,2
2003-07-28 23:00	335	44	96	0,0	21,53	13,33	73,1	1017,52	12,22	13,33	21,68	16,71	2,2	0,00	11,2
2003-07-28 23:30	335	44	99	0,0	21,63	12,82	73,1	1017,52	12,20	12,82	21,78	16,47	1,6	0,00	11,2
2003-07-29 00:00	335	45	98	0,0	21,63	12,52	73,1	1018,52	11,75	12,52	21,83	16,08	1,6	0,00	0,0
2003-07-29 00:30	328	44	99	0,0	21,53	11,72	73,1	1019,52	11,11	11,72	21,68	15,37	1,2	0,00	0,0
2003-07-29 01:00	328	44	100	0,0	21,53	11,32	73,1	1019,52	10,87	11,32	21,68	15,05	1,8	0,00	0,0
2003-07-29 01:30	330	44	100	1,8	21,53	10,82	73,1	1019,52	10,37	10,82	21,68	14,55	1,8	0,00	0,0
2003-07-29 02:00	351	44	100	0,0	21,43	10,72	73,1	1020,52	10,27	10,72	21,58	14,45	2,2	0,00	0,0
2003-07-29 02:30	321	44	100	0,0	21,43	10,52	73,6	1020,52	10,07	10,52	21,58	14,25	2,4	0,51	0,5
2003-07-29 03:00	321	44	98	0,0	21,43	9,82	73,6	1020,52	9,06	9,82	21,58	13,38	0,0	0,51	0,5
2003-07-29 03:30	321	44	99	0,0	21,33	9,32	73,6	1020,52	8,72	9,32	21,48	12,96	0,0	0,00	0,5
2003-07-29 04:00	321	44	99	0,0	21,33	8,82	73,6	1021,52	8,22	8,82	21,48	12,46	0,0	0,00	0,5
2003-07-29 04:30	321	44	100	0,0	21,33	8,62	73,6	1021,52	8,17	8,62	21,48	12,35	0,0	0,00	0,5
2003-07-29 05:00	321	44	100	0,0	21,33	8,52	73,6	1021,52	8,07	8,52	21,48	12,25	0,0	0,00	0,5
2003-07-29 05:30	321	44	100	0,0	21,23	9,02	73,6	1022,52	8,57	9,02	21,38	12,75	0,0	0,00	0,5
2003-07-29 06:00	321	44	100	0,0	21,23	10,92	73,6	1022,52	10,47	10,92	21,38	14,65	0,0	0,00	0,5
2003-07-29 06:30	321	44	98	0,0	21,23	12,52	73,6	1022,52	11,75	12,52	21,38	16,08	1,2	0,00	0,5
2003-07-29 07:00	297	44	92	0,0	21,23	13,53	75,1	1022,52	11,75	13,53	21,38	16,58	4,3	1,52	2,0
2003-07-29 07:30	300	44	93	0,0	21,23	13,73	75,1	1022,52	12,12	13,73	21,38	16,86	1,8	0,00	2,0
2003-07-29 08:00	299	44	89	0,0	21,23	14,43	75,1	1022,52	12,12	14,43	21,38	17,24	1,8	0,00	2,0
2003-07-29 08:30	313	44	81	0,0	21,23	14,93	75,1	1022,52	11,13	14,93	21,38	17,13	0,0	0,00	2,0
2003-07-29 09:00	296	44	79	0,0	21,23	15,83	75,1	1023,52	11,61	15,83	21,38	17,89	0,0	0,00	2,0
2003-07-29 09:30	305	44	78	0,0	21,23	16,33	75,1	1023,52	11,89	16,33	21,38	18,31	0,0	0,00	2,0
2003-07-29 10:00	154	44	71	0,0	21,23	17,03	75,1	1023,52	11,08	17,03	21,38	18,54	0,0	0,00	2,0
2003-07-29 10:30	301	44	66	0,0	21,23	17,53	75,1	1023,52	10,41	17,53	21,38	18,72	0,0	0,00	2,0
2003-07-29 11:00	312	44	66	0,0	21,33	17,53	75,1	1023,52	10,41	17,53	21,48	18,72	0,0	0,00	2,0
2003-07-29 11:30	198	44	72	1,8	21,33	18,33	75,1	1023,52	12,55	18,33	21,48	19,90	3,1	0,00	2,0
2003-07-29 12:00	183	44	69	0,0	21,33	18,63	75,1	1023,52	12,15	18,63	21,48	20,01	2,8	0,00	2,0
2003-07-29 12:30	356	44	60	1,6	21,33	18,63	75,1	1023,52	9,95	18,63	21,48	19,46	2,8	0,00	2,0
2003-07-29 13:00	336	44	56	1,4	21,33	19,13	75,1	1023,52	9,33	19,13	21,48	19,74	3,0	0,00	2,0
2003-07-29 13:30	149	44	56	2,2	21,43	20,13	75,1	1023,52	10,25	20,13	21,58	20,74	2,6	0,00	2,0
2003-07-29 14:00	316	44	54	2,2	21,43	20,83	75,1	1023,52	10,33	20,83	21,58	21,33	3,3	0,00	2,0
2003-07-29 14:30	321	44	49	0,0	21,53	20,43	75,1	1023,52	8,42	20,43	21,68	20,67	3,5	0,00	2,0
2003-07-29 15:00	323	43	52	1,2	21,53	20,13	75,1	1023,52	9,08	20,13	21,63	20,52	2,6	0,00	2,0
2003-07-29 15:30	185	43	51	1,2	21,63	21,43	75,1	1023,52	9,97	21,43	21,73	21,77	2,8	0,00	2,0
2003-07-29 16:00	17	43	53	0,0	21,83	21,03	75,1	1023,52	10,21	21,03	21,93	21,48	3,0	0,00	2,0
2003-07-29 16:30	97	43	48	1,4	21,93	21,43	75,1	1023,52	9,01	21,43	22,03	21,63	2,8	0,00	2,0
2003-07-29 17:00	126	43	51	1,8	22,13	21,53	75,1	1023,52	10,06	21,53	22,23	21,87	3,5	0,00	2,0
2003-07-29 17:30	120	43	49	2,4	22,13	21,73	75,1	1023,52	9,61	21,11	22,23	21,97	3,5	0,00	2,0

Datum	Vindriktning °	Luftfukt inne Rh%	Luftfukt ute Rh%	Vindhastighet m/s	Temp inne °C	Temp ute °C	Nederb. månad mm	Luftryck Mbar	Daggpunkt °C	Kyleffekt °C	Vix inne °C	Vix ute °C	Vindby m/s	Korr luftryck	Nederb./dygn mm
2003-07-29 18:00	70	43	49	0,0	22,03	21,53	75,1	1023,52	9,43	21,53	22,13	21,77	3,5	0,00	2,0
2003-07-29 18:30	97	43	49	1,4	22,03	21,43	75,1	1023,52	9,34	21,43	22,13	21,67	2,6	0,00	2,0
2003-07-29 19:00	105	44	48	0,0	22,33	21,33	75,1	1023,52	8,92	21,33	22,48	21,53	2,8	0,00	2,0
2003-07-29 19:30	117	43	53	2,0	22,43	20,93	75,1	1023,52	10,12	20,93	22,53	21,38	3,0	0,00	2,0
2003-07-29 20:00	132	44	56	0,0	22,33	20,43	75,1	1023,52	10,53	20,43	22,48	21,04	2,4	0,00	2,0
2003-07-29 20:30	117	44	60	0,0	22,23	19,83	75,1	1023,52	11,07	19,83	22,38	20,66	1,8	0,00	2,0
2003-07-29 21:00	117	44	61	0,0	22,13	19,73	75,1	1023,52	11,24	19,73	22,28	20,62	0,0	0,00	2,0
2003-07-29 21:30	117	44	61	0,0	22,03	18,73	75,1	1023,52	10,30	18,73	22,18	19,62	1,2	0,00	2,0
2003-07-29 22:00	109	44	63	0,0	21,93	17,83	75,1	1023,52	9,96	17,83	22,08	18,83	1,6	0,00	2,0
2003-07-29 22:30	109	44	67	0,0	21,93	17,23	75,1	1023,52	10,36	17,23	22,08	18,48	1,6	0,00	2,0
2003-07-29 23:00	94	43	68	1,2	21,83	16,63	75,1	1023,52	10,02	16,63	21,93	17,94	2,0	0,00	2,0
2003-07-29 23:30	50	43	69	0,0	21,83	16,53	75,1	1023,52	10,16	16,53	21,93	17,91	2,6	0,00	2,0
2003-07-30 00:00	90	43	68	0,0	21,83	16,03	75,1	1023,52	9,45	16,03	21,93	17,34	2,4	0,00	0,0
2003-07-30 00:30	83	43	68	1,6	21,83	15,93	75,1	1023,52	9,36	15,93	21,93	17,24	2,8	0,00	0,0
2003-07-30 01:00	110	43	68	2,0	21,73	15,63	75,1	1023,52	9,07	15,63	21,83	16,94	2,6	0,00	0,0
2003-07-30 01:30	107	43	69	1,6	21,73	15,63	75,1	1023,52	9,30	15,63	21,83	17,01	2,6	0,00	0,0
2003-07-30 02:00	102	43	71	1,4	21,73	15,43	75,1	1023,52	9,55	15,43	21,83	16,94	2,6	0,00	0,0
2003-07-30 02:30	86	43	73	0,0	21,73	14,93	75,1	1023,52	9,51	14,93	21,83	16,57	2,0	0,00	0,0
2003-07-30 03:00	89	43	73	1,4	21,73	14,93	75,1	1023,52	9,51	14,93	21,83	16,57	2,6	0,00	0,0
2003-07-30 03:30	75	43	74	2,2	21,73	14,93	75,1	1023,52	9,72	14,93	21,83	16,64	2,6	0,00	0,0
2003-07-30 04:00	109	43	75	1,6	21,63	14,93	75,1	1023,52	9,93	14,93	21,73	16,70	2,8	0,00	0,0
2003-07-30 04:30	100	43	75	1,4	21,63	14,73	75,1	1023,52	9,73	14,73	21,73	16,50	2,8	0,00	0,0
2003-07-30 05:00	133	43	75	1,4	21,63	14,73	75,1	1023,52	9,73	14,73	21,73	16,50	2,8	0,00	0,0
2003-07-30 05:30	85	43	76	1,8	21,63	14,53	75,1	1023,52	9,75	14,53	21,73	16,37	2,6	0,00	0,0
2003-07-30 06:00	140	43	76	0,0	21,63	15,03	75,1	1023,52	10,23	15,03	21,73	16,87	2,8	0,00	0,0
2003-07-30 06:30	127	43	76	1,6	21,63	15,83	75,1	1023,52	11,00	15,83	21,73	17,67	2,6	0,00	0,0
2003-07-30 07:00	110	43	75	1,4	21,63	16,73	75,1	1023,52	11,66	16,73	21,73	18,51	3,1	0,00	0,0
2003-07-30 07:30	114	43	77	1,4	21,63	16,73	75,1	1022,52	12,07	16,73	21,73	18,64	3,0	0,00	0,0
2003-07-30 08:00	96	43	80	1,4	21,63	16,33	75,1	1023,52	12,29	16,33	21,73	18,46	2,2	0,00	0,0
2003-07-30 08:30	119	43	82	2,0	21,63	16,63	75,1	1022,52	12,97	16,63	21,73	18,90	2,4	0,00	0,0
2003-07-30 09:00	113	43	82	1,4	21,63	16,93	75,1	1023,52	13,26	16,93	21,73	19,20	2,4	0,00	0,0
2003-07-30 09:30	131	43	85	0,0	21,63	17,33	75,1	1023,52	14,23	17,33	21,73	19,83	2,6	0,00	0,0
2003-07-30 10:00	165	43	81	2,8	21,63	18,93	75,1	1023,52	15,01	17,63	21,73	21,13	3,1	0,00	0,0
2003-07-30 10:30	128	43	75	2,0	21,63	19,83	75,1	1023,52	14,64	19,83	21,73	21,61	3,9	0,00	0,0
2003-07-30 11:00	130	43	73	2,8	21,63	19,93	75,1	1022,52	14,30	18,73	21,73	21,57	4,5	0,00	0,0
2003-07-30 11:30	134	43	73	3,0	21,63	20,13	75,1	1022,52	14,49	18,95	21,73	21,77	4,5	0,00	0,0
2003-07-30 12:00	149	43	68	2,8	21,63	20,13	75,1	1022,52	13,35	18,95	21,73	21,45	6,2	0,00	0,0
2003-07-30 12:30	184	43	68	3,9	21,73	21,23	75,1	1022,52	14,39	19,27	21,83	22,55	6,2	0,00	0,0
2003-07-30 13:00	193	44	64	3,7	21,73	21,73	75,1	1022,52	13,88	19,85	21,88	22,80	6,2	0,00	0,0
2003-07-30 13:30	140	44	62	4,1	21,73	22,03	75,1	1022,52	13,65	19,80	21,88	22,98	6,2	0,00	0,0
2003-07-30 14:00	145	44	64	3,3	21,83	22,63	75,1	1022,52	14,73	21,29	21,98	23,70	6,9	0,00	0,0
2003-07-30 14:30	144	44	60	3,3	21,93	22,53	75,1	1021,52	13,59	21,18	22,08	23,36	7,1	0,00	0,0
2003-07-30 15:00	130	44	60	2,6	21,93	22,33	75,1	1021,52	13,40	21,75	22,08	23,16	6,2	0,00	0,0
2003-07-30 15:30	164	44	58	2,0	21,93	23,13	75,1	1021,52	13,60	23,13	22,08	23,85	4,3	0,00	0,0
2003-07-30 16:00	158	44	58	2,4	22,03	22,33	75,1	1021,52	12,86	21,75	22,18	23,05	5,8	0,00	0,0
2003-07-30 16:30	141	44	63	1,8	21,93	22,33	75,1	1021,52	14,19	22,33	22,08	23,34	4,3	0,00	0,0

Datum	Vindriktning °	Luftfukt inne Rh%	Luftfukt ute Rh%	Vindhastighet m/s	Temp inne °C	Temp ute °C	Nederb. månad mm	Luftryck Mbar	Daggpunkt °C	Kyleffekt °C	Vix inne °C	Vix ute °C	Vindby m/s	Korr luftryck	Nederb./dygn mm
2003-07-30 17:00	153	44	51	2,2	22,13	23,33	75,1	1020,52	11,71	23,33	22,28	23,68	5,0	0,00	0,0
2003-07-30 17:30	166	44	55	2,0	22,13	22,83	75,1	1020,52	12,46	22,83	22,28	23,38	4,1	0,00	0,0
2003-07-30 18:00	154	44	53	1,8	22,13	22,83	75,1	1020,52	11,87	22,83	22,28	23,28	3,7	0,00	0,0
2003-07-30 18:30	144	44	55	3,3	22,03	22,43	75,1	1020,52	12,10	21,06	22,18	22,98	4,5	0,00	0,0
2003-07-30 19:00	148	44	58	2,0	22,03	22,03	75,1	1020,52	12,58	22,03	22,18	22,75	3,9	0,00	0,0
2003-07-30 19:30	144	44	64	0,0	22,03	21,33	75,1	1020,52	13,51	21,33	22,18	22,40	3,1	0,00	0,0
2003-07-30 20:00	144	44	66	0,0	22,03	21,03	75,1	1020,52	13,72	21,03	22,18	22,22	1,4	0,00	0,0
2003-07-30 20:30	144	44	68	0,0	22,13	20,63	75,1	1020,52	13,82	20,63	22,28	21,95	0,0	0,00	0,0
2003-07-30 21:00	144	44	75	0,0	22,03	19,93	75,1	1020,52	14,73	19,93	22,18	21,71	0,0	0,00	0,0
2003-07-30 21:30	144	44	78	0,0	22,03	19,23	75,1	1020,52	14,69	19,23	22,18	21,22	0,0	0,00	0,0
2003-07-30 22:00	144	44	75	0,0	22,03	19,13	75,1	1020,52	13,96	19,13	22,18	20,91	1,4	0,00	0,0
2003-07-30 22:30	144	44	76	0,0	22,03	19,13	75,1	1020,52	14,18	19,13	22,18	20,98	0,0	0,00	0,0
2003-07-30 23:00	110	44	81	1,2	21,93	18,73	75,1	1020,52	14,82	18,73	22,08	20,93	3,0	0,00	0,0
2003-07-30 23:30	145	44	84	3,3	21,93	18,43	75,1	1020,52	15,11	16,55	22,08	20,86	3,5	0,00	0,0
2003-07-31 00:00	231	44	94	0,0	21,93	17,23	75,1	1020,52	15,75	17,23	22,08	20,45	5,0	0,51	0,0
2003-07-31 00:30	330	44	98	0,0	21,93	16,63	76,7	1020,52	15,82	16,63	22,08	20,18	0,0	0,00	1,5
2003-07-31 01:00	330	44	98	0,0	21,93	16,53	76,7	1020,52	15,73	16,53	22,08	20,08	0,0	0,00	1,5
2003-07-31 01:30	330	44	99	0,0	21,83	16,43	79,2	1020,52	15,79	16,43	21,98	20,07	0,0	2,54	4,1
2003-07-31 02:00	330	44	100	0,0	21,83	16,23	82,3	1019,52	15,75	16,23	21,98	19,96	0,0	5,59	7,1
2003-07-31 02:30	196	44	100	0,0	21,83	16,13	84,8	1019,52	15,65	16,13	21,98	19,86	0,0	5,59	9,7
2003-07-31 03:00	90	44	100	0,0	21,83	16,03	85,8	1019,52	15,55	16,03	21,98	19,76	0,0	3,56	10,7
2003-07-31 03:30	90	44	100	0,0	21,83	16,03	85,8	1019,52	15,55	16,03	21,98	19,76	0,0	1,02	10,7
2003-07-31 04:00	90	44	100	0,0	21,83	15,93	85,8	1019,52	15,45	15,93	21,98	19,66	0,0	0,00	10,7
2003-07-31 04:30	90	44	100	0,0	21,83	16,03	85,8	1019,52	15,55	16,03	21,98	19,76	0,0	0,00	10,7
2003-07-31 05:00	90	44	100	0,0	21,83	15,83	85,8	1019,52	15,35	15,83	21,98	19,56	0,0	0,00	10,7
2003-07-31 05:30	140	44	100	1,6	21,83	15,73	85,8	1019,52	15,25	15,73	21,98	19,46	2,6	0,00	10,7
2003-07-31 06:00	130	44	100	0,0	21,83	16,03	85,8	1019,52	15,55	16,03	21,98	19,76	3,3	0,00	10,7
2003-07-31 06:30	155	44	100	1,8	21,83	16,23	85,8	1019,52	15,75	16,23	21,98	19,96	3,1	0,00	10,7
2003-07-31 07:00	167	44	100	1,4	21,73	16,53	85,8	1019,52	16,05	16,53	21,88	20,26	3,3	0,00	10,7
2003-07-31 07:30	138	44	100	2,2	21,83	16,83	85,8	1019,52	16,35	16,83	21,98	20,56	3,3	0,00	10,7
2003-07-31 08:00	155	44	100	3,0	21,83	17,63	85,8	1019,52	17,15	16,21	21,98	21,36	5,0	0,00	10,7
2003-07-31 08:30	162	44	98	2,8	21,83	18,73	85,8	1019,52	17,91	17,42	21,98	22,29	5,6	0,00	10,7
2003-07-31 09:00	156	45	96	3,5	21,83	18,93	85,8	1019,52	17,77	17,11	22,03	22,32	6,2	0,00	10,7
2003-07-31 09:30	124	45	97	2,2	21,83	18,63	85,8	1019,52	17,65	18,63	22,03	22,10	4,9	0,00	10,7
2003-07-31 10:00	186	45	94	4,1	21,83	19,23	85,8	1019,52	17,73	16,42	22,03	22,45	5,0	0,00	10,7
2003-07-31 10:30	186	45	98	2,8	21,93	19,43	85,8	1019,52	18,61	18,18	22,13	22,99	9,4	0,00	10,7
2003-07-31 11:00	149	46	94	2,6	22,03	19,63	85,8	1019,52	18,12	18,90	22,27	22,85	5,4	0,00	10,7
2003-07-31 11:30	196	46	92	2,8	22,13	20,63	85,8	1019,52	18,76	19,49	22,37	23,69	5,8	0,00	10,7
2003-07-31 12:00	134	46	90	2,8	22,13	20,23	85,8	1019,52	18,00	19,05	22,37	23,12	5,2	0,00	10,7
2003-07-31 12:30	185	46	89	3,0	22,13	20,53	85,8	1019,52	18,11	19,38	22,37	23,34	4,9	0,00	10,7
2003-07-31 13:00	191	46	91	2,0	22,03	20,23	85,8	1019,52	18,18	20,23	22,27	23,20	4,7	0,00	10,7
2003-07-31 13:30	180	46	93	2,2	22,03	19,83	85,8	1019,52	18,14	19,83	22,27	22,97	5,0	0,00	10,7
2003-07-31 14:00	155	46	86	3,5	22,03	21,03	85,8	1018,52	18,03	19,48	22,27	23,61	5,6	0,00	10,7
2003-07-31 14:30	184	47	77	4,9	22,03	22,13	85,8	1018,52	17,28	19,53	22,32	24,05	7,7	0,00	10,7
2003-07-31 15:00	160	47	75	3,0	22,03	22,63	85,8	1018,52	17,33	21,68	22,32	24,41	6,6	0,00	10,7
2003-07-31 15:30	151	47	72	3,7	22,13	22,83	85,8	1018,52	16,85	21,14	22,42	24,41	6,2	0,00	10,7

Datum	Vindriktning °	Luftfukt inne Rh%	Luftfukt ute Rh%	Vindhastighet m/s	Temp inne °C	Temp ute °C	Nederb. månad mm	Luftryck Mbar	Daggpunkt °C	Kyleffekt °C	Vix inne °C	Vix ute °C	Vindby m/s	Korr luftryck	Nederb./dygn mm
2003-07-31 16:00	167	47	74	2,6	22,13	22,23	85,8	1018,52	16,72	21,64	22,42	23,94	6,8	0,00	10,7
2003-07-31 16:30	184	48	73	2,8	22,33	23,13	85,8	1018,52	17,36	22,22	22,68	24,77	5,6	0,00	10,7
2003-07-31 17:00	148	48	76	2,6	22,33	22,23	85,8	1018,52	17,16	21,64	22,68	24,08	6,2	0,00	10,7
2003-07-31 17:30	162	47	73	3,1	22,33	22,93	85,8	1018,52	17,17	22,00	22,62	24,57	5,4	0,00	10,7
2003-07-31 18:00	187	47	71	3,5	22,23	23,03	85,8	1018,52	16,81	21,74	22,52	24,54	5,2	0,00	10,7
2003-07-31 18:30	145	47	71	4,3	22,23	22,83	85,8	1018,52	16,62	20,76	22,52	24,34	5,4	0,00	10,7
2003-07-31 19:00	149	47	72	3,9	22,43	22,63	85,8	1018,52	16,66	20,90	22,72	24,21	5,6	0,00	10,7
2003-07-31 19:30	158	47	70	3,0	22,43	22,53	85,8	1018,52	16,10	21,57	22,72	23,98	5,4	0,00	10,7
2003-07-31 20:00	129	47	72	3,9	22,43	22,13	85,8	1018,52	16,18	20,32	22,72	23,71	4,5	0,00	10,7
2003-07-31 20:30	144	47	74	2,0	22,43	21,43	85,8	1018,52	15,96	21,43	22,72	23,14	5,0	0,00	10,7
2003-07-31 21:00	126	47	74	2,2	22,33	20,93	85,8	1018,52	15,48	20,93	22,62	22,64	4,5	0,00	10,7
2003-07-31 21:30	134	47	77	3,0	22,33	20,23	85,8	1018,52	15,45	19,05	22,62	22,15	3,7	0,00	10,7
2003-07-31 22:00	139	47	80	3,1	22,23	19,53	85,8	1018,52	15,39	18,29	22,52	21,66	4,5	0,00	10,7
2003-07-31 22:30	127	47	85	2,6	22,23	19,13	85,8	1018,52	15,99	18,37	22,52	21,63	4,1	0,00	10,7
2003-07-31 23:00	142	47	89	3,0	22,23	18,63	85,8	1018,52	16,24	17,31	22,52	21,44	3,9	0,00	10,7
2003-07-31 23:30	144	47	91	2,4	22,23	18,53	85,8	1018,52	16,51	17,74	22,52	21,50	4,9	0,00	10,7
2003-08-01 00:00	134	47	91	2,4	22,13	18,13	85,8	1018,52	16,11	17,31	22,42	21,10	4,3	0,00	0,0
<b>Medelvärde Månad</b>	<b>198</b>	<b>40</b>	<b>75</b>	<b>1,5</b>	<b>21,58</b>	<b>17,64</b>		<b>1015,08</b>	<b>12,13</b>	<b>17,23</b>	<b>21,54</b>	<b>19,54</b>	<b>3,1</b>		<b>0,0</b>
Min	0	35	35	0,0	20,03	5,02		1005,51	2,59	2,31	19,78	7,92	0,0		0,0
Max	356	48	100	6,6	24,03	30,14	85,8	1024,52	19,64	30,14	24,13	29,85	9,4		