

Medeltemperaturer / Max / Min

● Kyleff med °C
 ● Dygns med °C
 ▲ Temp Max
 ● Temp Min
 — Temperatur

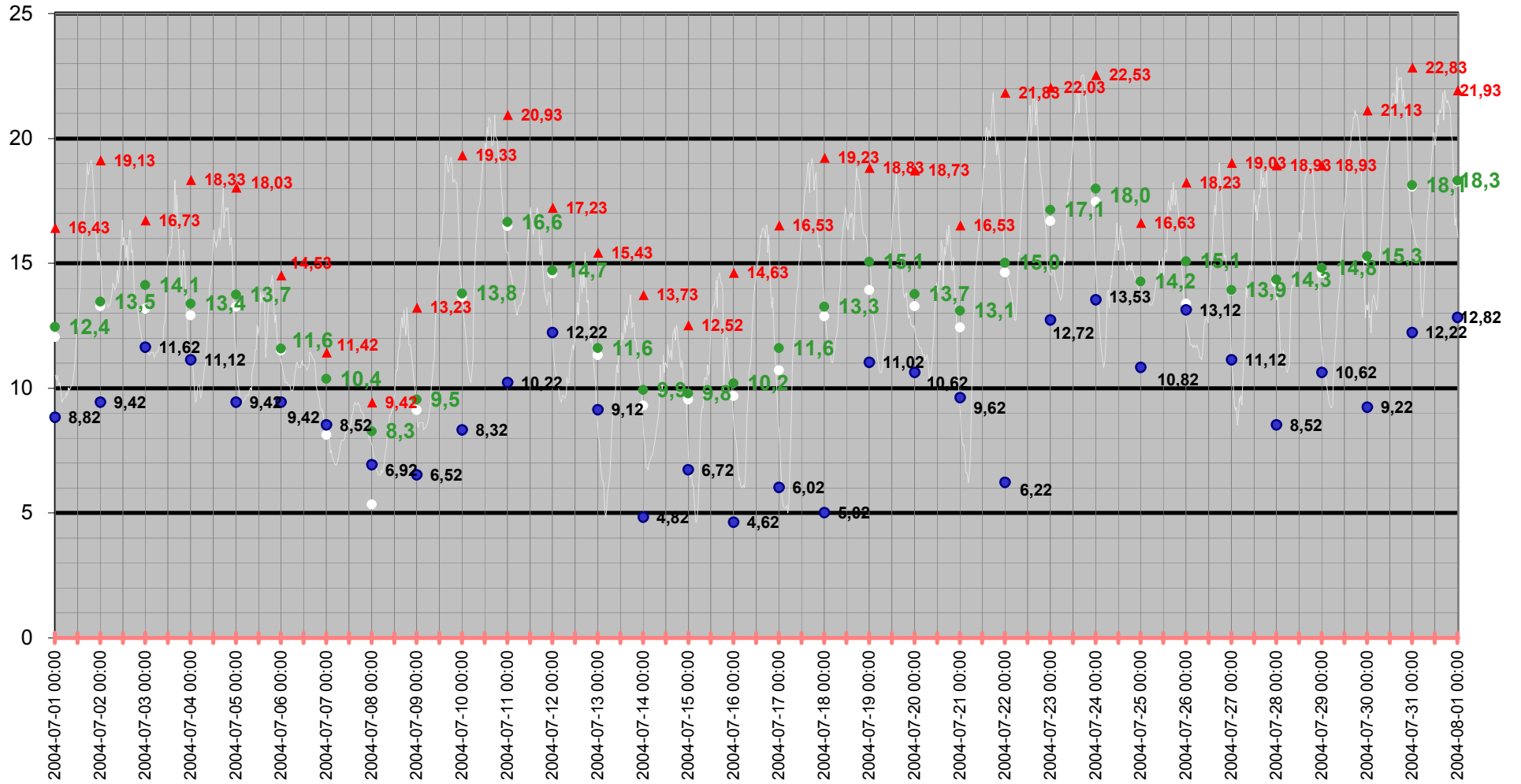

Medeltemperatur

□ Kyleff med °C ● Dygns med °C — Temperatur °C — Kyleffekt °C

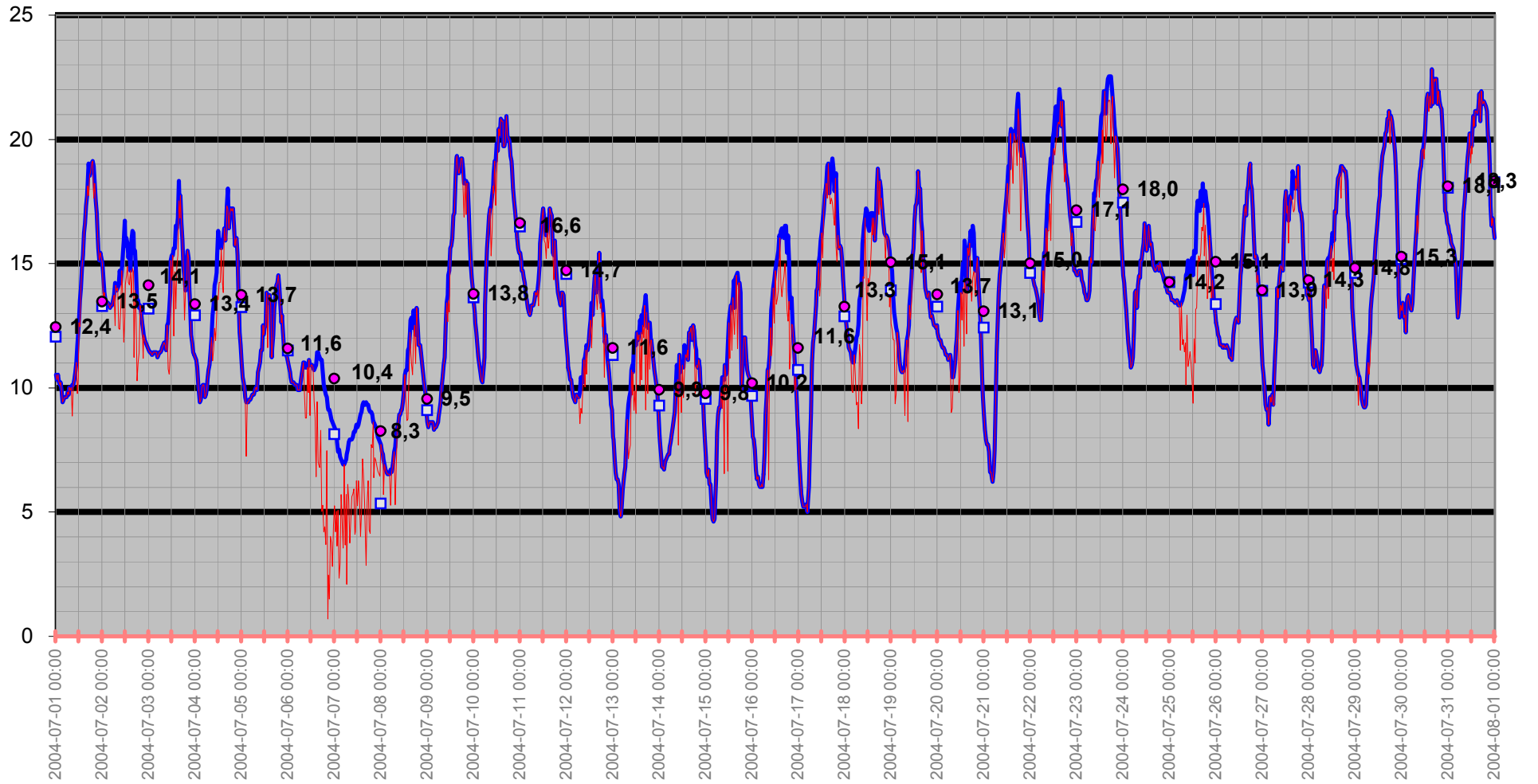

Temperatur/Vindby

Temp Ute °C
Vindby m/s

— Vindby m/s — Temp ute °C ◊ Vindrikt °

Vindrikning °

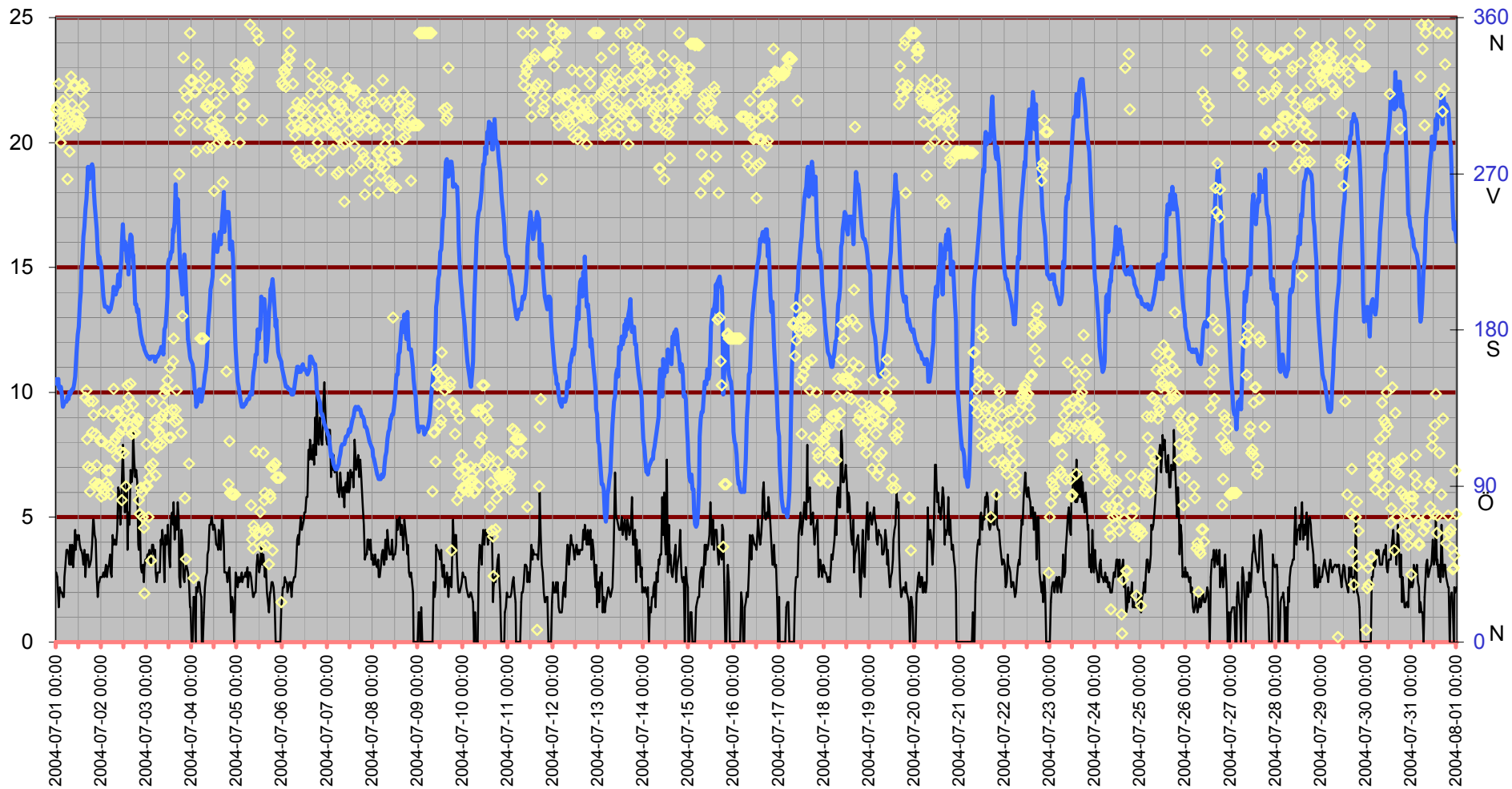

Inne

Temp inne °C

Vindby m/s

25

Temp in °C — Vindby m/s — Temp ute °C — Fukt inne Rh%

Rh % inne

20

15

10

5

0

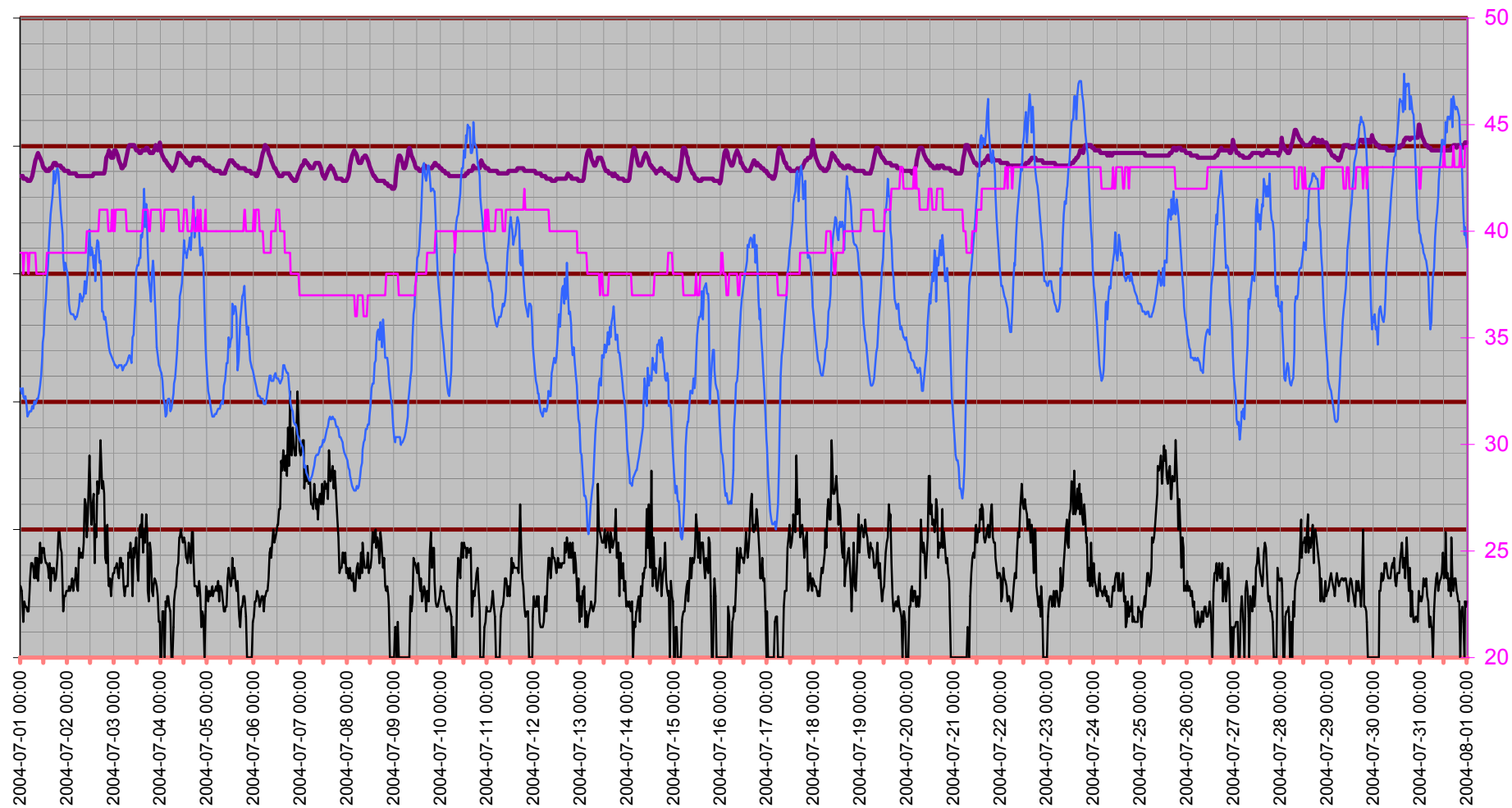

50

45

40

35

30

25

20

2004-07-01 00:00 2004-07-02 00:00 2004-07-03 00:00 2004-07-04 00:00 2004-07-05 00:00 2004-07-06 00:00 2004-07-07 00:00 2004-07-08 00:00 2004-07-09 00:00 2004-07-10 00:00 2004-07-11 00:00 2004-07-12 00:00 2004-07-13 00:00 2004-07-14 00:00 2004-07-15 00:00 2004-07-16 00:00 2004-07-17 00:00 2004-07-18 00:00 2004-07-19 00:00 2004-07-20 00:00 2004-07-21 00:00 2004-07-22 00:00 2004-07-23 00:00 2004-07-24 00:00 2004-07-25 00:00 2004-07-26 00:00 2004-07-27 00:00 2004-07-28 00:00 2004-07-29 00:00 2004-07-30 00:00 2004-07-31 00:00 2004-08-01 00:00

Temperatur inne

Temp in °C

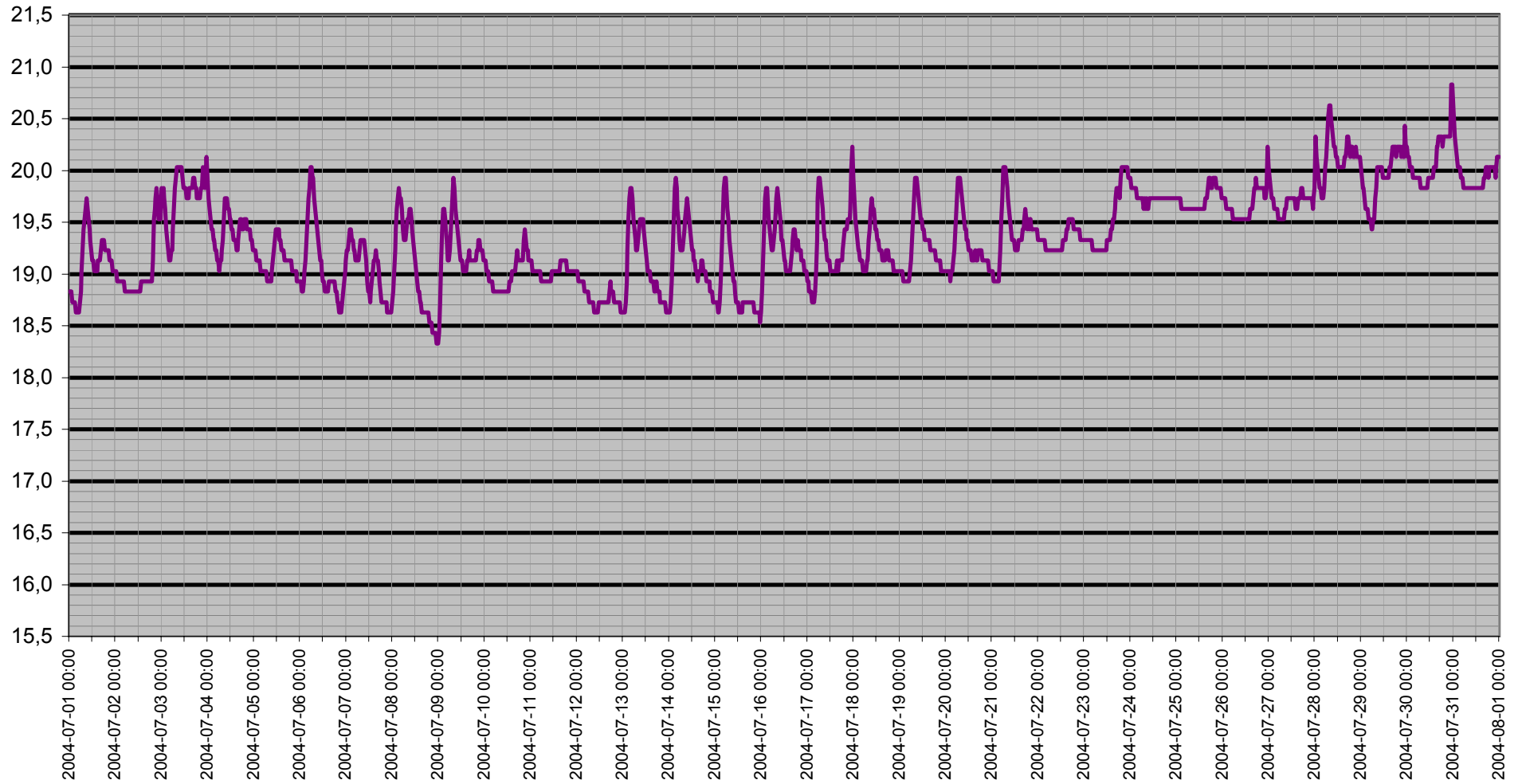

Dagpunkt/Temperatur

Vindhast m/s Daggp °C Temp ute °C Fukt ute Rh%

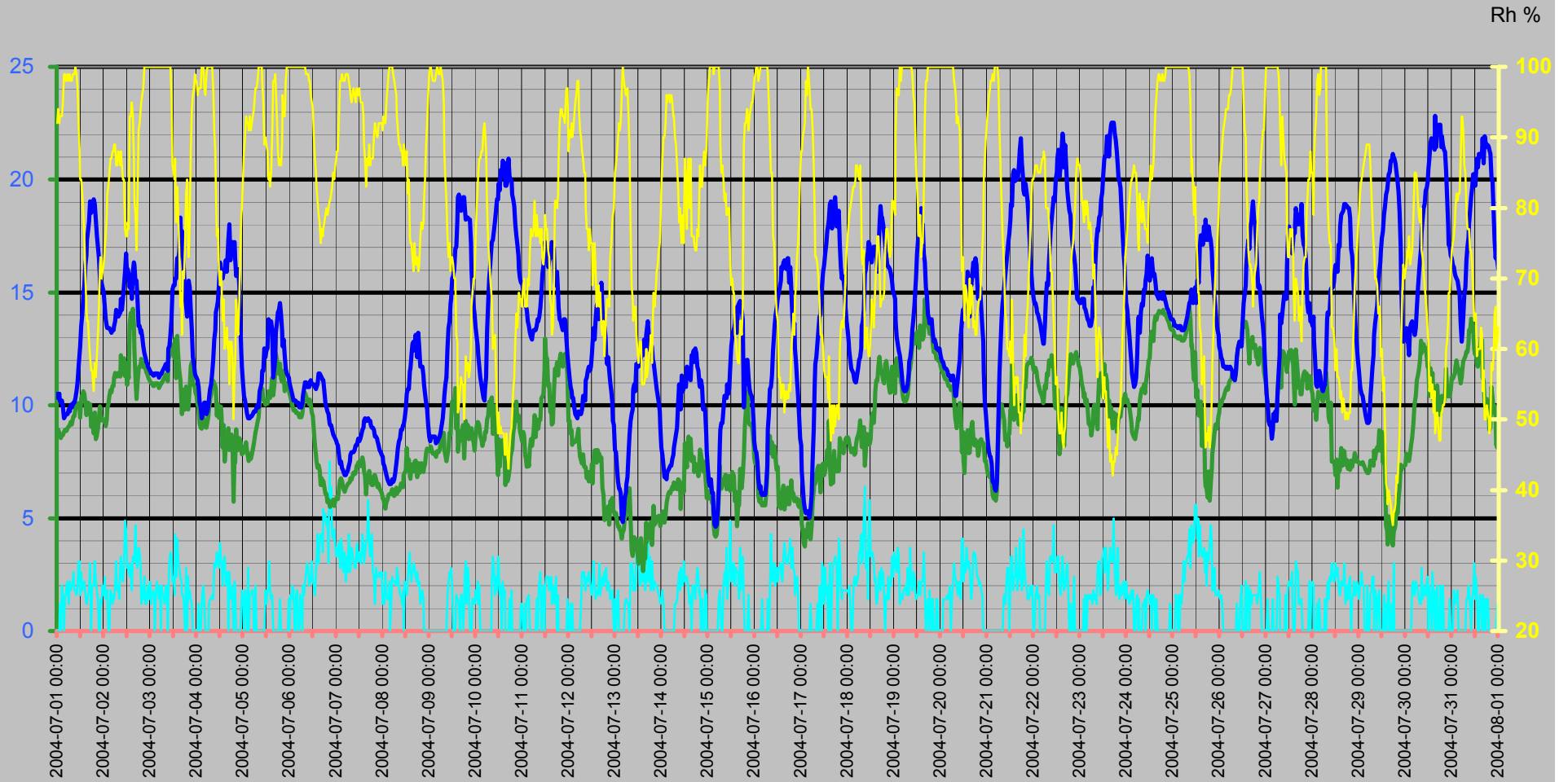

Vinddata

Vindhastighet m/s
Vindby m/s

Vindhast m/s — Vindby m/s ◊ Vindrikt ° — Fukt ute Rh%

Vindriktning °
Rh %

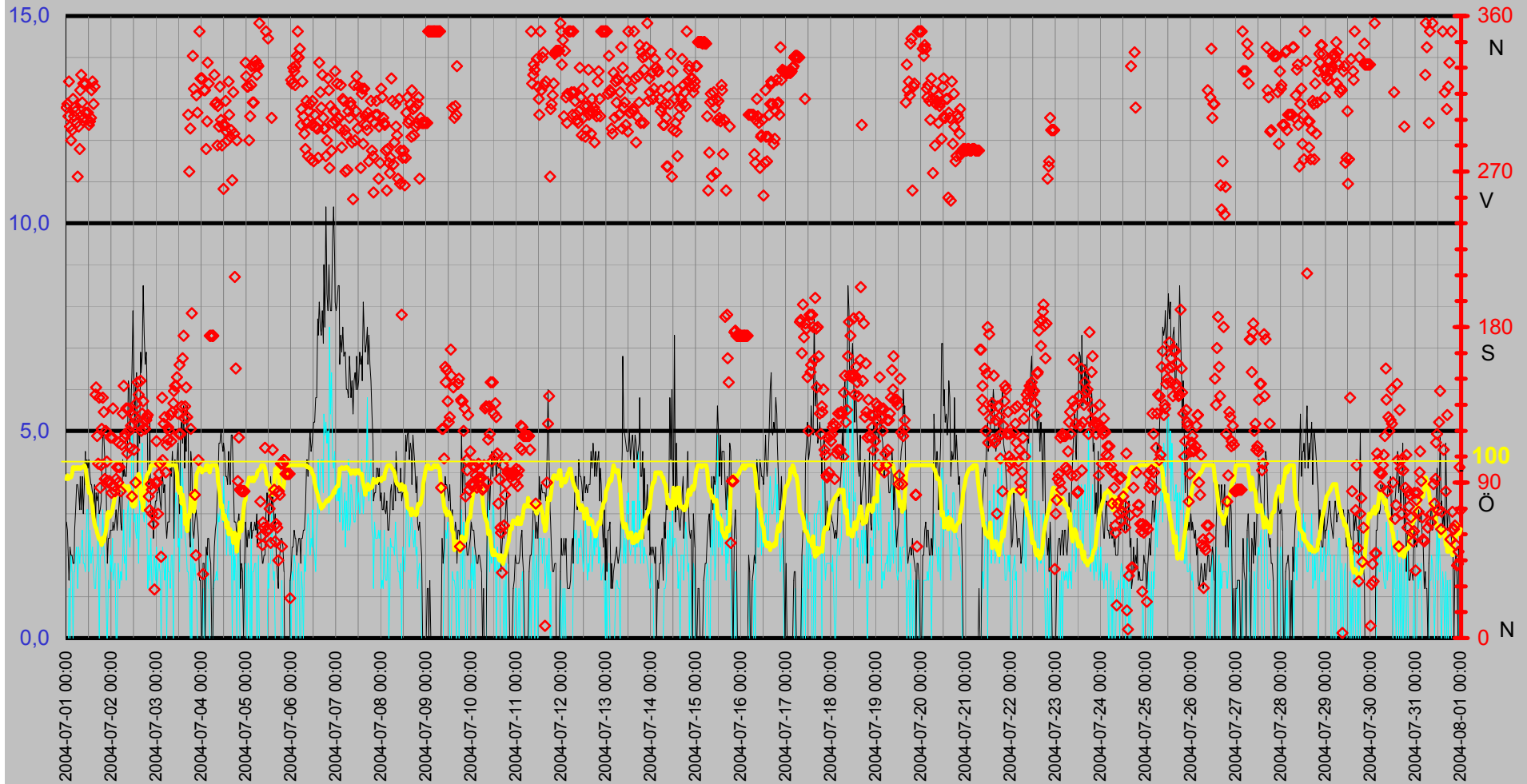

Luftfukt Kyleffekt Temp Vind Medeltemperatur

Temp °C
Vind m/s

● Dygns med °C Vindhast m/s Kyleffekt °C Temp ute °C Fukt ute Rh%

Rh %

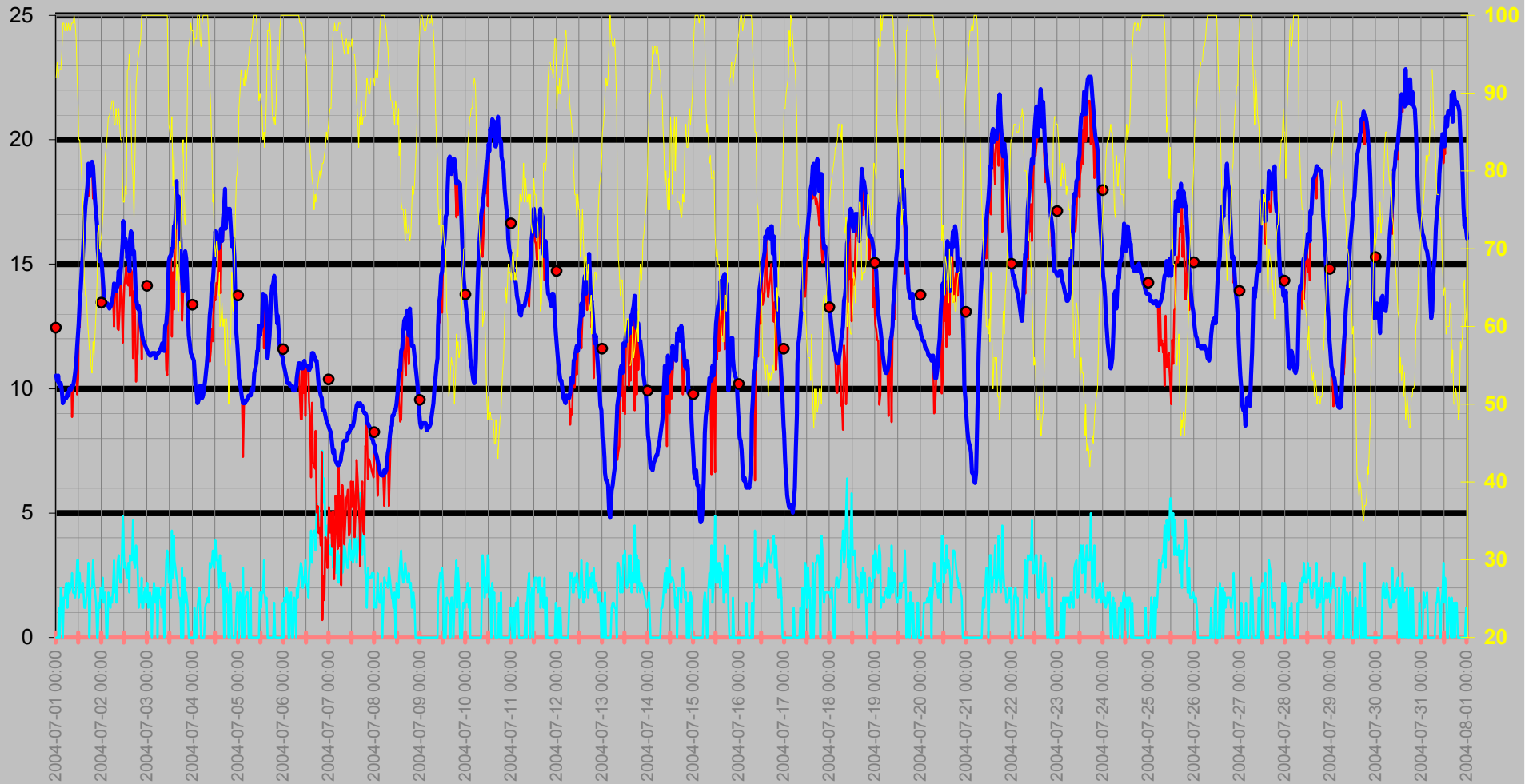

Nederbörd

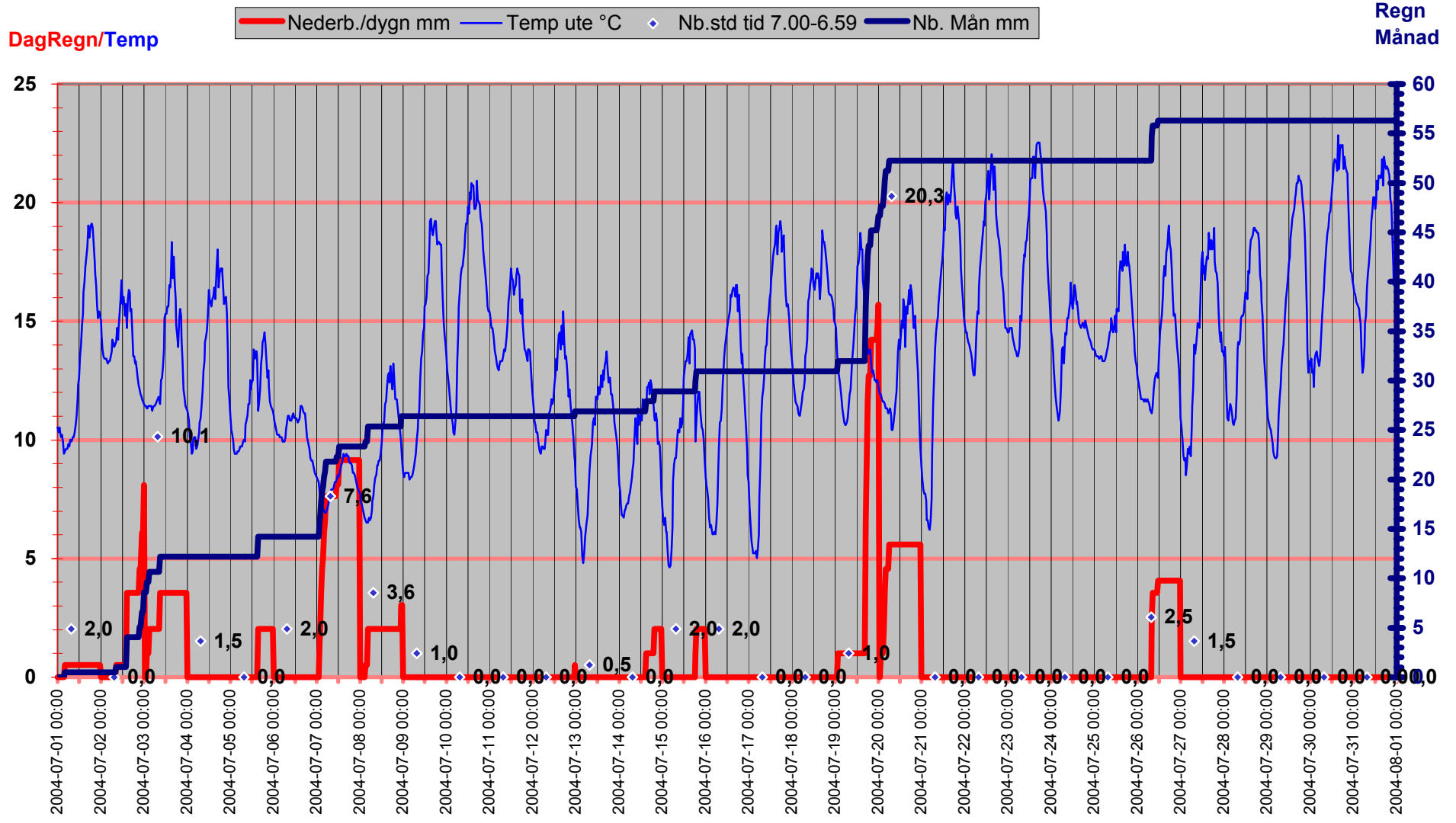

Luftryck/Nederbörd

◆ Luftryck mbar
 — Nederb./dygn mm
 △ Nb.std tid 7.00-6.59

Luftryck

Nederbörd

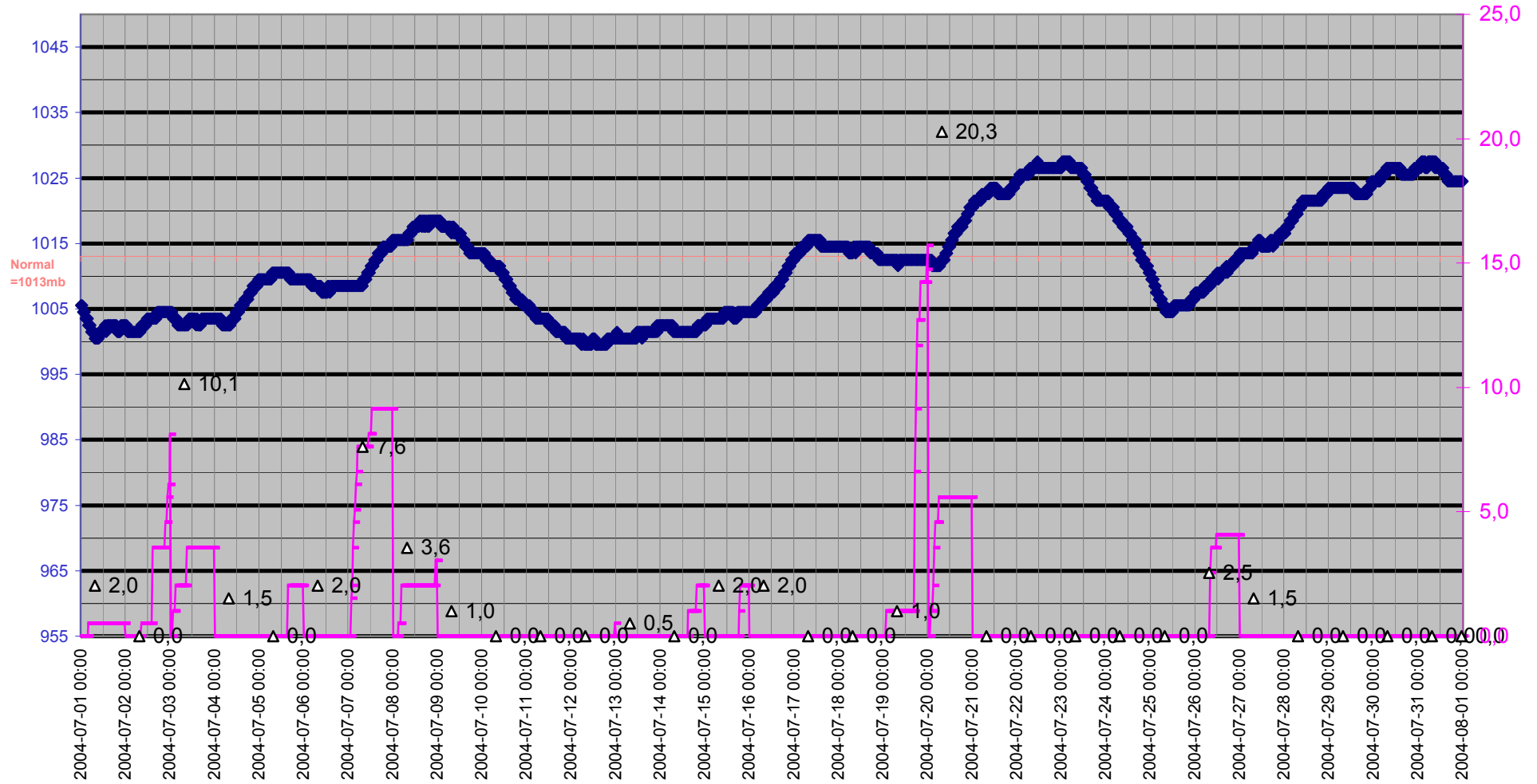

Grund

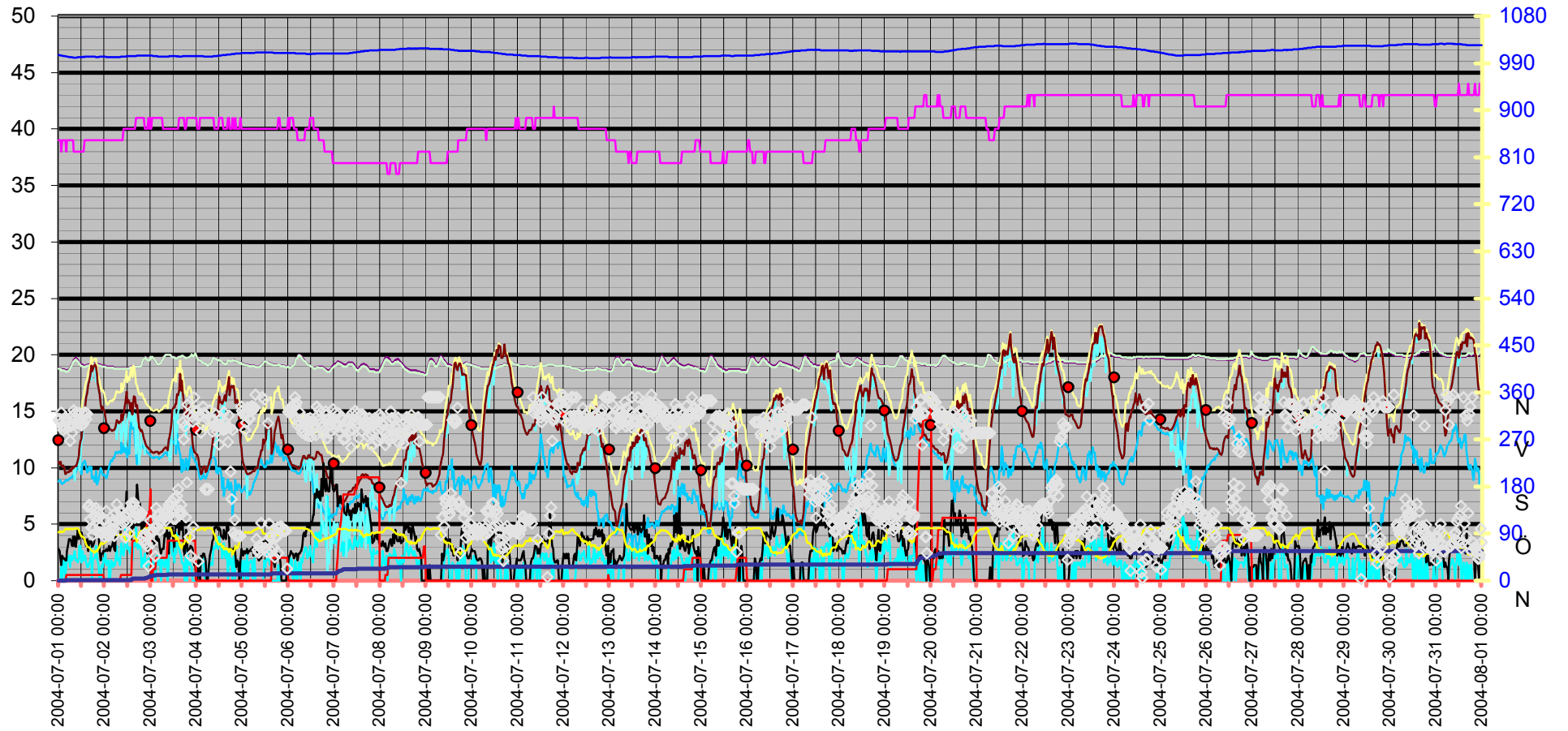
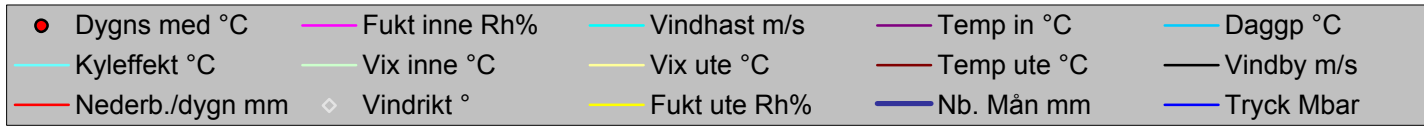

Datum	Vindrikt	Fukt inne	Fukt ute	Vindhast	Temp in	Temp ute	Nb. Mån	Tryck	Daggp	Kyleffekt	Vix inne	Vix ute	Vindby	Korr lufttryck	Nederb./dygn
	°	Rh%	Rh%	m/s	°C	°C	mm	Mbar	°C	°C	°C	°C	m/s		mm
2004-07-01 00:00	307	39	92	0,0	18,83	10,52	0,0	1005,51	8,79	10,52	18,75	13,58	2,8	0,00	0,0
2004-07-01 00:30	309	39	94	0,0	18,83	10,32	0,0	1005,51	8,92	10,32	18,75	13,54	2,6	0,00	0,0
2004-07-01 01:00	302	39	92	0,0	18,83	10,52	0,0	1004,51	8,79	10,52	18,75	13,58	1,8	0,00	0,0
2004-07-01 01:30	322	38	93	1,2	18,73	10,22	0,0	1004,51	8,66	10,22	18,60	13,36	1,4	0,00	0,0
2004-07-01 02:00	296	39	93	0,0	18,73	10,12	0,0	1004,51	8,56	10,12	18,65	13,26	2,2	0,00	0,0
2004-07-01 02:30	288	39	93	2,0	18,73	10,22	0,0	1003,51	8,66	10,22	18,65	13,36	2,0	0,00	0,0
2004-07-01 03:00	294	39	95	1,6	18,73	9,92	0,0	1003,51	8,68	9,92	18,65	13,22	2,0	0,00	0,0
2004-07-01 03:30	312	39	99	0,0	18,63	9,42	0,0	1003,51	8,82	9,42	18,55	13,06	1,8	0,00	0,0
2004-07-01 04:00	302	38	99	1,6	18,63	9,52	0,5	1002,51	8,92	9,52	18,50	13,16	1,8	0,51	0,5
2004-07-01 04:30	307	39	98	1,6	18,63	9,62	0,5	1002,51	8,86	9,62	18,55	13,18	2,6	0,51	0,5
2004-07-01 05:00	305	39	98	2,0	18,63	9,62	0,5	1002,51	8,86	9,62	18,55	13,18	3,1	0,00	0,5
2004-07-01 05:30	298	39	99	2,2	18,73	9,62	0,5	1001,51	9,02	9,62	18,65	13,26	3,7	0,00	0,5
2004-07-01 06:00	267	39	98	1,2	18,83	9,82	0,5	1001,51	9,06	9,82	18,75	13,38	3,7	0,00	0,5
2004-07-01 06:30	296	39	99	2,2	19,03	9,72	0,5	1001,51	9,12	9,72	18,95	13,36	3,5	0,00	0,5
2004-07-01 07:00	283	39	98	1,8	19,23	10,02	0,5	1001,51	9,26	10,02	19,15	13,58	3,1	0,00	0,5
2004-07-01 07:30	317	39	98	2,0	19,43	9,92	0,5	1000,51	9,16	9,92	19,35	13,48	3,9	0,00	0,5
2004-07-01 08:00	326	38	99	2,2	19,53	10,02	0,5	1000,51	9,42	10,02	19,40	13,67	3,1	0,00	0,5
2004-07-01 08:30	310	38	99	2,6	19,63	10,12	0,5	1000,51	9,51	8,87	19,50	13,77	3,9	0,00	0,5
2004-07-01 09:00	321	38	99	1,8	19,73	10,12	0,5	1000,51	9,51	10,12	19,60	13,77	3,0	0,00	0,5
2004-07-01 09:30	301	38	100	1,8	19,63	10,32	0,5	1000,51	9,87	10,32	19,50	14,05	3,7	0,00	0,5
2004-07-01 10:00	304	38	99	1,6	19,53	10,62	0,5	1001,51	10,01	10,62	19,40	14,27	4,5	0,00	0,5
2004-07-01 10:30	321	38	97	2,0	19,43	11,02	0,5	1001,51	10,10	11,02	19,30	14,49	3,7	0,00	0,5
2004-07-01 11:00	300	38	92	3,1	19,33	11,72	0,5	1001,51	9,97	9,77	19,20	14,78	4,3	0,00	0,5
2004-07-01 11:30	304	38	88	3,1	19,23	12,32	0,5	1001,51	9,88	10,42	19,10	15,06	4,1	0,00	0,5
2004-07-01 12:00	297	38	84	1,6	19,13	12,62	0,5	1001,51	9,45	12,62	19,00	15,05	4,3	0,00	0,5
2004-07-01 12:30	299	38	84	2,6	19,13	13,53	0,5	1001,51	10,33	12,46	19,00	15,95	3,9	0,00	0,5
2004-07-01 13:00	301	38	82	1,8	19,03	14,03	0,5	1002,51	10,44	14,03	18,90	16,30	3,7	0,00	0,5
2004-07-01 13:30	317	39	79	2,0	19,03	14,83	0,5	1001,51	10,64	14,83	18,95	16,88	3,7	0,00	0,5
2004-07-01 14:00	322	39	76	2,2	19,03	15,33	0,5	1002,51	10,52	15,33	18,95	17,17	3,5	0,00	0,5
2004-07-01 14:30	309	39	70	1,6	19,03	16,23	0,5	1002,51	10,09	16,23	18,95	17,67	3,1	0,00	0,5
2004-07-01 15:00	319	39	66	1,2	19,13	16,63	0,5	1002,51	9,56	16,63	19,05	17,82	3,7	0,00	0,5
2004-07-01 15:30	141	39	64	1,2	19,13	17,33	0,5	1002,51	9,74	17,33	19,05	18,39	2,6	0,00	0,5
2004-07-01 16:00	145	39	64	1,6	19,13	17,73	0,5	1002,51	10,11	17,73	19,05	18,80	3,5	0,00	0,5
2004-07-01 16:30	117	39	61	1,8	19,23	18,13	0,5	1002,51	9,74	18,13	19,15	19,02	3,3	0,00	0,5
2004-07-01 17:00	101	39	59	3,0	19,33	19,03	0,5	1002,51	10,06	17,74	19,25	19,80	3,5	0,00	0,5
2004-07-01 17:30	139	39	57	0,0	19,33	18,53	0,5	1002,51	9,05	18,53	19,25	19,19	3,0	0,00	0,5
2004-07-01 18:00	87	39	57	2,0	19,33	18,73	0,5	1002,51	9,23	18,73	19,25	19,39	3,1	0,00	0,5
2004-07-01 18:30	100	39	55	2,0	19,23	19,03	0,5	1002,51	8,95	19,03	19,15	19,58	3,3	0,00	0,5
2004-07-01 19:00	121	39	54	2,0	19,23	19,13	0,5	1002,51	8,76	19,13	19,15	19,63	3,9	0,00	0,5
2004-07-01 19:30	139	39	58	3,1	19,23	18,93	0,5	1001,51	9,69	17,63	19,15	19,65	4,9	0,00	0,5
2004-07-01 20:00	131	39	56	2,2	19,23	18,23	0,5	1001,51	8,49	18,23	19,15	18,84	4,9	0,00	0,5
2004-07-01 20:30	92	39	59	1,8	19,23	17,53	0,5	1001,51	8,66	17,53	19,15	18,30	4,3	0,00	0,5
2004-07-01 21:00	120	39	62	1,4	19,13	17,03	0,5	1001,51	8,96	17,03	19,05	17,97	4,1	0,00	0,5
2004-07-01 21:30	102	39	66	0,0	19,13	16,53	0,5	1002,51	9,46	16,53	19,05	17,72	2,6	0,00	0,5
2004-07-01 22:00	91	39	72	0,0	19,13	15,63	0,5	1002,51	9,96	15,63	19,05	17,20	1,8	0,00	0,5
2004-07-01 22:30	90	39	73	1,4	19,03	15,13	0,5	1002,51	9,70	15,13	18,95	16,77	2,4	0,00	0,5

Datum	Vindrikt °	Fukt inne Rh%	Fukt ute Rh%	Vindhast m/s	Temp in °C	Temp ute °C	Nb. Mån mm	Tryck Mbar	Daggp °C	Kyleffekt °C	Vix inne °C	Vix ute °C	Vindby m/s	Korr lufttryck	Nederb./dygn mm
2004-07-01 23:00	91	39	70	1,2	19,03	15,43	0,5	1002,51	9,33	15,43	18,95	16,87	2,4	0,00	0,5
2004-07-01 23:30	116	39	71	2,0	19,03	15,23	0,5	1002,51	9,36	15,23	18,95	16,74	2,6	0,00	0,5
2004-07-02 00:00	84	39	72	1,6	19,03	15,03	0,5	1002,51	9,39	15,03	18,95	16,60	2,6	0,00	0,0
2004-07-02 00:30	116	39	74	2,4	19,03	14,43	0,5	1002,51	9,24	13,41	18,95	16,14	2,6	0,00	0,0
2004-07-02 01:00	133	39	76	1,4	18,93	13,83	0,5	1001,51	9,07	13,83	18,85	15,67	2,8	0,00	0,0
2004-07-02 01:30	88	39	79	1,6	18,93	13,53	0,5	1001,51	9,38	13,53	18,85	15,58	2,6	0,00	0,0
2004-07-02 02:00	85	39	82	1,8	18,93	13,43	0,5	1001,51	9,86	13,43	18,85	15,70	2,8	0,00	0,0
2004-07-02 02:30	92	39	83	0,0	18,93	13,43	0,5	1001,51	10,05	13,43	18,85	15,78	3,1	0,00	0,0
2004-07-02 03:00	99	39	85	0,0	18,93	13,43	0,5	1001,51	10,42	13,43	18,85	15,93	2,6	0,00	0,0
2004-07-02 03:30	90	39	87	1,8	18,93	13,33	0,5	1001,51	10,68	13,33	18,85	15,98	3,0	0,00	0,0
2004-07-02 04:00	113	39	87	1,6	18,93	13,23	0,5	1001,51	10,58	13,23	18,85	15,88	3,1	0,00	0,0
2004-07-02 04:30	99	39	88	1,2	18,93	13,33	0,5	1001,51	10,86	13,33	18,85	16,06	3,5	0,00	0,0
2004-07-02 05:00	85	39	88	1,6	18,83	13,33	0,5	1001,51	10,86	13,33	18,75	16,06	2,8	0,00	0,0
2004-07-02 05:30	112	39	89	1,4	18,83	13,53	0,5	1001,51	11,23	13,53	18,75	16,34	2,6	0,00	0,0
2004-07-02 06:00	130	39	89	2,0	18,83	13,73	0,5	1001,51	11,43	13,73	18,75	16,54	4,3	0,00	0,0
2004-07-02 06:30	146	39	86	3,1	18,83	14,23	0,5	1001,51	11,38	12,50	18,75	16,80	3,9	0,00	0,0
2004-07-02 07:00	116	39	86	1,8	18,83	14,13	0,5	1001,51	11,28	14,13	18,75	16,70	4,1	0,00	0,0
2004-07-02 07:30	118	39	88	2,0	18,83	13,93	0,5	1001,51	11,45	13,93	18,75	16,66	3,9	0,00	0,0
2004-07-02 08:00	133	39	87	1,4	18,83	14,03	0,5	1001,51	11,37	14,03	18,75	16,68	3,9	0,00	0,0
2004-07-02 08:30	107	39	86	3,0	18,83	14,13	1,0	1002,51	11,28	12,39	18,75	16,70	4,5	0,51	0,5
2004-07-02 09:00	133	39	88	3,3	18,83	14,73	1,0	1002,51	12,23	12,37	18,75	17,46	6,2	0,51	0,5
2004-07-02 09:30	120	39	86	2,4	18,83	14,23	1,0	1002,51	11,38	13,20	18,75	16,80	6,0	0,00	0,5
2004-07-02 10:00	110	40	84	2,2	18,83	14,73	1,0	1002,51	11,50	14,73	18,79	17,15	4,7	0,00	0,5
2004-07-02 10:30	123	40	84	3,0	18,83	15,33	1,0	1002,51	12,09	13,70	18,79	17,75	5,6	0,00	0,5
2004-07-02 11:00	82	40	77	4,9	18,83	15,93	1,0	1002,51	11,30	11,85	18,79	17,84	6,4	0,00	0,5
2004-07-02 11:30	129	40	76	4,5	18,83	16,73	1,0	1003,51	11,87	12,84	18,79	18,57	7,9	0,00	0,5
2004-07-02 12:00	109	40	76	2,8	18,83	15,73	1,0	1003,51	10,90	14,14	18,79	17,57	6,2	0,00	0,5
2004-07-02 12:30	128	40	78	3,0	18,83	16,03	1,0	1003,51	11,60	14,47	18,79	18,01	5,2	0,00	0,5
2004-07-02 13:00	90	40	77	2,6	18,83	15,83	1,0	1003,51	11,20	14,89	18,79	17,74	6,0	0,00	0,5
2004-07-02 13:30	136	40	93	2,4	18,93	15,23	1,0	1003,51	13,60	14,25	18,89	18,36	6,4	0,00	0,5
2004-07-02 14:00	148	40	93	3,0	18,93	15,73	1,0	1003,51	14,09	14,14	18,89	18,86	3,7	0,00	0,5
2004-07-02 14:30	141	40	95	1,8	18,93	14,73	4,1	1003,51	13,44	14,73	18,89	18,03	5,2	3,05	3,6
2004-07-02 15:00	123	40	93	3,3	18,93	15,93	4,1	1003,51	14,29	13,72	18,89	19,06	4,7	3,05	3,6
2004-07-02 15:30	149	40	87	3,1	18,93	16,33	4,1	1003,51	13,62	14,79	18,89	18,98	6,9	0,00	3,6
2004-07-02 16:00	120	40	81	3,1	18,93	16,23	4,1	1003,51	12,39	14,68	18,89	18,43	6,4	0,00	3,6
2004-07-02 16:30	130	41	79	4,7	18,93	15,43	4,1	1003,51	11,22	11,23	18,94	17,49	6,8	0,00	3,6
2004-07-02 17:00	137	41	74	3,0	18,93	15,53	4,1	1004,51	10,29	13,92	18,94	17,24	8,5	0,00	3,6
2004-07-02 17:30	121	41	82	2,8	18,93	14,63	4,1	1004,51	11,03	12,94	18,94	16,90	7,3	0,00	3,6
2004-07-02 18:00	121	41	91	3,7	18,93	13,53	4,1	1004,51	11,58	10,29	18,94	16,50	6,6	0,00	3,6
2004-07-02 18:30	126	41	92	3,5	18,93	13,53	4,1	1004,51	11,75	11,01	18,94	16,58	6,9	0,00	3,6
2004-07-02 19:00	128	41	94	2,8	18,93	13,23	4,1	1004,51	11,79	11,41	18,94	16,44	6,4	0,00	3,6
2004-07-02 19:30	129	41	95	1,2	19,13	13,33	4,1	1004,51	12,05	13,33	19,14	16,63	3,9	0,00	3,6
2004-07-02 20:00	82	41	96	2,0	19,53	13,02	4,1	1004,51	11,92	13,02	19,54	16,41	3,7	0,00	3,6
2004-07-02 20:30	74	41	97	1,4	19,63	12,62	4,1	1004,51	11,69	12,62	19,64	16,10	5,2	0,00	3,6
2004-07-02 21:00	89	40	100	2,4	19,73	12,32	4,1	1004,51	11,86	11,19	19,69	16,05	3,0	0,00	3,6
2004-07-02 21:30	86	40	100	1,2	19,83	12,12	5,1	1004,51	11,66	12,12	19,79	15,85	2,8	0,00	4,6

Datum	Vindrikt °	Fukt inne Rh%	Fukt ute Rh%	Vindhast m/s	Temp in °C	Temp ute °C	Nb. Mån mm	Tryck Mbar	Daggp °C	Kyleffekt °C	Vix inne °C	Vix ute °C	Vindby m/s	Korr lufttryck	Nederb./dygn mm
2004-07-02 22:00	72	40	100	1,2	19,73	11,92	5,1	1004,51	11,46	11,92	19,69	15,65	3,1	0,00	4,6
2004-07-02 22:30	66	40	100	1,8	19,53	11,82	6,1	1004,51	11,36	11,82	19,49	15,55	2,4	1,02	5,6
2004-07-02 23:00	28	41	100	2,0	19,53	11,72	6,6	1004,51	11,26	11,72	19,54	15,45	3,0	1,52	6,1
2004-07-02 23:30	90	40	100	1,4	19,53	11,62	6,6	1004,51	11,16	11,62	19,49	15,35	3,3	0,51	6,1
2004-07-03 00:00	114	41	100	2,2	19,83	11,52	8,6	1004,51	11,07	11,52	19,84	15,25	3,3	2,03	8,1
2004-07-03 00:30	90	40	100	1,2	19,73	11,42	8,6	1004,51	10,97	11,42	19,69	15,15	3,5	0,00	0,0
2004-07-03 01:00	72	41	100	1,6	19,83	11,42	8,6	1004,51	10,97	11,42	19,84	15,15	3,5	0,00	0,0
2004-07-03 01:30	95	41	100	1,8	19,73	11,32	9,6	1003,51	10,87	11,32	19,74	15,05	3,7	1,02	1,0
2004-07-03 02:00	101	41	100	1,6	19,63	11,32	9,6	1003,51	10,87	11,32	19,64	15,05	3,3	1,02	1,0
2004-07-03 02:30	47	41	100	0,0	19,43	11,42	9,6	1003,51	10,97	11,42	19,44	15,15	3,1	0,00	1,0
2004-07-03 03:00	139	41	100	1,6	19,33	11,42	10,6	1003,51	10,97	11,42	19,34	15,15	3,9	1,02	2,0
2004-07-03 03:30	103	41	100	2,2	19,23	11,42	10,6	1003,51	10,97	11,42	19,24	15,15	3,9	1,02	2,0
2004-07-03 04:00	124	41	100	1,8	19,13	11,42	10,6	1002,51	10,97	11,42	19,14	15,15	3,5	0,00	2,0
2004-07-03 04:30	128	41	100	1,4	19,13	11,22	10,6	1002,51	10,77	11,22	19,14	14,95	3,7	0,00	2,0
2004-07-03 05:00	96	41	100	2,0	19,23	11,32	10,6	1002,51	10,87	11,32	19,24	15,05	2,8	0,00	2,0
2004-07-03 05:30	112	41	100	0,0	19,23	11,42	10,6	1002,51	10,97	11,42	19,24	15,15	2,4	0,00	2,0
2004-07-03 06:00	115	41	100	2,0	19,43	11,42	10,6	1002,51	10,97	11,42	19,44	15,15	2,8	0,00	2,0
2004-07-03 06:30	122	40	100	1,6	19,63	11,52	10,6	1002,51	11,07	11,52	19,59	15,25	2,8	0,00	2,0
2004-07-03 07:00	120	40	100	1,6	19,83	11,62	10,6	1002,51	11,16	11,62	19,79	15,35	2,8	0,00	2,0
2004-07-03 07:30	129	40	100	1,2	19,93	11,72	10,6	1002,51	11,26	11,72	19,89	15,45	4,1	0,00	2,0
2004-07-03 08:00	114	40	100	2,0	20,03	11,82	10,6	1002,51	11,36	11,82	19,99	15,55	3,9	0,00	2,0
2004-07-03 08:30	131	40	100	2,0	20,03	11,72	10,6	1002,51	11,26	11,72	19,99	15,45	4,5	0,00	2,0
2004-07-03 09:00	136	40	100	0,0	20,03	11,52	12,2	1002,51	11,07	11,52	19,99	15,25	3,9	1,52	3,6
2004-07-03 09:30	143	40	100	1,6	20,03	12,52	12,2	1002,51	12,06	12,52	19,99	16,25	2,4	1,52	3,6
2004-07-03 10:00	146	40	100	3,1	20,03	12,62	12,2	1003,51	12,16	10,75	19,99	16,35	4,3	0,00	3,6
2004-07-03 10:30	146	40	100	3,5	20,03	13,12	12,2	1003,51	12,66	10,56	19,99	16,85	3,9	0,00	3,6
2004-07-03 11:00	151	40	96	3,3	19,93	13,83	12,2	1003,51	12,71	11,35	19,89	17,21	4,3	0,00	3,6
2004-07-03 11:30	130	40	86	2,2	19,83	15,13	12,2	1003,51	12,26	15,13	19,79	17,71	4,7	0,00	3,6
2004-07-03 12:00	118	40	85	2,4	19,83	15,33	12,2	1003,51	12,27	14,36	19,79	17,83	3,5	0,00	3,6
2004-07-03 12:30	158	40	84	1,6	19,83	15,33	12,2	1003,51	12,09	15,33	19,79	17,75	3,0	0,00	3,6
2004-07-03 13:00	118	40	87	4,3	19,73	15,63	12,2	1003,51	12,93	12,09	19,69	18,28	5,0	0,00	3,6
2004-07-03 13:30	134	40	78	2,4	19,73	15,63	12,2	1003,51	11,21	14,67	19,69	17,61	5,2	0,00	3,6
2004-07-03 14:00	162	40	83	4,1	19,73	16,53	12,2	1002,51	13,07	13,17	19,69	18,88	4,7	0,00	3,6
2004-07-03 14:30	175	40	79	3,1	19,83	16,43	12,2	1003,51	12,19	14,90	19,79	18,49	5,6	0,00	3,6
2004-07-03 15:00	127	41	74	2,8	19,83	16,83	12,2	1002,51	11,54	15,34	19,84	18,54	4,1	0,00	3,6
2004-07-03 15:30	134	41	66	2,4	19,83	18,33	12,2	1002,51	11,17	17,52	19,84	19,52	5,0	0,00	3,6
2004-07-03 16:00	145	41	68	2,2	19,83	16,83	12,2	1002,51	10,21	16,83	19,84	18,14	4,5	0,00	3,6
2004-07-03 16:30	128	41	62	1,6	19,93	17,73	12,2	1002,51	9,62	17,73	19,94	18,68	5,6	0,00	3,6
2004-07-03 17:00	303	41	71	1,6	19,93	16,63	12,2	1003,51	10,70	16,63	19,94	18,14	4,9	0,00	3,6
2004-07-03 17:30	270	41	70	1,2	19,83	15,93	12,2	1003,51	9,81	15,93	19,84	17,37	2,6	0,00	3,6
2004-07-03 18:00	295	40	75	0,0	19,83	14,83	12,2	1003,51	9,83	14,83	19,79	16,60	2,2	0,00	3,6
2004-07-03 18:30	121	40	82	2,8	19,73	14,43	12,2	1003,51	10,83	12,72	19,69	16,70	4,5	0,00	3,6
2004-07-03 19:00	188	41	84	0,0	19,73	13,93	12,2	1003,51	10,72	13,93	19,74	16,35	4,1	0,00	3,6
2004-07-03 19:30	337	41	74	2,4	19,73	15,03	12,2	1003,51	9,81	14,04	19,74	16,74	2,6	0,00	3,6
2004-07-03 20:00	318	41	73	1,4	19,73	15,53	12,2	1003,51	10,08	15,53	19,74	17,17	2,4	0,00	3,6
2004-07-03 20:30	83	41	78	1,8	19,83	15,23	12,2	1003,51	10,83	15,23	19,84	17,21	2,8	0,00	3,6

Datum	Vindrikt °	Fukt inne Rh%	Fukt ute Rh%	Vindhast m/s	Temp in °C	Temp ute °C	Nb. Mån mm	Tryck Mbar	Daggp °C	Kyleffekt °C	Vix inne °C	Vix ute °C	Vindby m/s	Korr lufttryck	Nederb./dygn mm
2004-07-03 21:00	48	41	88	1,4	19,83	14,23	12,2	1003,51	11,74	14,23	19,84	16,96	3,1	0,00	3,6
2004-07-03 21:30	314	41	94	1,2	20,03	13,33	12,2	1003,51	11,89	13,33	20,04	16,54	3,0	0,00	3,6
2004-07-03 22:00	304	41	96	0,0	19,93	12,12	12,2	1003,51	11,03	12,12	19,94	15,51	2,8	0,00	3,6
2004-07-03 22:30	103	41	97	0,0	19,83	11,82	12,2	1003,51	10,89	11,82	19,84	15,29	2,4	0,00	3,6
2004-07-03 23:00	351	41	99	0,0	19,93	11,42	12,2	1003,51	10,81	11,42	19,94	15,07	1,4	0,00	3,6
2004-07-03 23:30	324	41	98	0,0	20,13	11,32	12,2	1003,51	10,55	11,32	20,14	14,88	1,4	0,00	3,6
2004-07-04 00:00	324	41	98	0,0	19,93	11,22	12,2	1003,51	10,45	11,22	19,94	14,78	0,0	0,00	0,0
2004-07-04 00:30	324	40	96	0,0	19,73	11,12	12,2	1003,51	10,04	11,12	19,69	14,51	0,0	0,00	0,0
2004-07-04 01:00	37	40	97	1,2	19,63	10,82	12,2	1003,51	9,90	10,82	19,59	14,29	1,8	0,00	0,0
2004-07-04 01:30	317	40	97	0,0	19,53	10,12	12,2	1003,51	9,20	10,12	19,49	13,59	1,8	0,00	0,0
2004-07-04 02:00	317	41	97	0,0	19,43	9,92	12,2	1003,51	9,00	9,92	19,44	13,39	0,0	0,00	0,0
2004-07-04 02:30	283	41	100	1,2	19,43	9,42	12,2	1003,51	8,97	9,42	19,44	13,15	2,2	0,00	0,0
2004-07-04 03:00	299	41	100	1,6	19,33	9,52	12,2	1003,51	9,07	9,52	19,34	13,25	2,0	0,00	0,0
2004-07-04 03:30	333	41	100	2,0	19,33	10,02	12,2	1003,51	9,57	10,02	19,34	13,75	2,4	0,00	0,0
2004-07-04 04:00	321	41	97	1,2	19,23	10,12	12,2	1002,51	9,20	10,12	19,24	13,59	2,4	0,00	0,0
2004-07-04 04:30	175	41	96	0,0	19,23	10,12	12,2	1002,51	9,04	10,12	19,24	13,51	2,0	0,00	0,0
2004-07-04 05:00	175	41	99	0,0	19,13	9,62	12,2	1002,51	9,02	9,62	19,14	13,26	1,8	0,00	0,0
2004-07-04 05:30	175	41	100	0,0	19,13	9,72	12,2	1002,51	9,27	9,72	19,14	13,45	0,0	0,00	0,0
2004-07-04 06:00	175	41	100	0,0	19,03	10,02	12,2	1002,51	9,57	10,02	19,04	13,75	0,0	0,00	0,0
2004-07-04 06:30	175	41	100	1,2	19,13	10,32	12,2	1002,51	9,87	10,32	19,14	14,05	1,2	0,00	0,0
2004-07-04 07:00	326	41	100	1,4	19,13	10,72	12,2	1002,51	10,27	10,72	19,14	14,45	2,2	0,00	0,0
2004-07-04 07:30	309	41	100	1,4	19,23	10,92	12,2	1002,51	10,47	10,92	19,24	14,65	2,6	0,00	0,0
2004-07-04 08:00	310	41	100	1,6	19,33	11,42	12,2	1002,51	10,97	11,42	19,34	15,15	2,8	0,00	0,0
2004-07-04 08:30	285	41	97	1,4	19,53	12,02	12,2	1002,51	11,09	12,02	19,54	15,49	3,5	0,00	0,0
2004-07-04 09:00	308	41	91	3,0	19,73	12,92	12,2	1003,51	10,99	11,08	19,74	15,90	3,7	0,00	0,0
2004-07-04 09:30	296	40	88	2,8	19,73	13,33	12,2	1003,51	10,86	11,52	19,69	16,06	4,7	0,00	0,0
2004-07-04 10:00	319	40	83	3,0	19,73	14,13	12,2	1003,51	10,73	12,39	19,69	16,48	4,7	0,00	0,0
2004-07-04 10:30	300	40	76	3,5	19,63	14,33	12,2	1003,51	9,55	11,91	19,59	16,17	5,0	0,00	0,0
2004-07-04 11:00	285	40	77	3,0	19,63	14,63	12,2	1003,51	10,05	12,94	19,59	16,54	4,7	0,00	0,0
2004-07-04 11:30	297	40	71	2,8	19,53	15,33	12,2	1004,51	9,46	13,70	19,49	16,84	4,5	0,00	0,0
2004-07-04 12:00	260	41	69	3,9	19,53	16,33	12,2	1004,51	9,97	13,55	19,54	17,71	4,7	0,00	0,0
2004-07-04 12:30	297	41	71	3,1	19,43	15,83	12,2	1004,51	9,93	14,25	19,44	17,34	4,5	0,00	0,0
2004-07-04 13:00	311	41	69	3,1	19,43	15,83	12,2	1004,51	9,49	14,25	19,44	17,21	3,9	0,00	0,0
2004-07-04 13:30	293	41	64	2,0	19,33	15,63	12,2	1005,51	8,13	15,63	19,34	16,69	3,9	0,00	0,0
2004-07-04 14:00	288	40	67	3,1	19,33	15,93	12,2	1005,51	9,13	14,36	19,29	17,18	3,7	0,00	0,0
2004-07-04 14:30	322	40	60	3,3	19,33	16,03	12,2	1005,51	7,51	13,83	19,29	16,86	4,5	0,00	0,0
2004-07-04 15:00	303	40	61	2,2	19,23	16,43	12,2	1005,51	8,14	16,43	19,19	17,32	4,1	0,00	0,0
2004-07-04 15:30	290	40	63	2,0	19,23	15,93	12,2	1005,51	8,17	15,93	19,19	16,93	3,7	0,00	0,0
2004-07-04 16:00	294	40	60	2,6	19,33	16,83	12,2	1006,51	8,26	15,94	19,29	17,66	4,9	0,00	0,0
2004-07-04 16:30	265	41	61	0,0	19,43	17,33	12,2	1006,51	8,99	17,33	19,44	18,22	4,9	0,00	0,0
2004-07-04 17:00	316	41	55	2,6	19,53	18,03	12,2	1006,51	8,03	17,21	19,54	18,58	3,9	0,00	0,0
2004-07-04 17:30	292	40	61	1,4	19,53	16,43	12,2	1006,51	8,14	16,43	19,49	17,32	2,8	0,00	0,0
2004-07-04 18:00	209	40	61	2,0	19,43	17,03	12,2	1006,51	8,71	17,03	19,39	17,92	2,8	0,00	0,0
2004-07-04 18:30	156	40	59	1,6	19,43	17,23	12,2	1007,51	8,38	17,23	19,39	18,00	2,8	0,00	0,0
2004-07-04 19:00	288	41	50	0,0	19,53	17,13	12,2	1007,51	5,73	17,13	19,54	17,42	2,4	0,00	0,0
2004-07-04 19:30	91	40	57	2,2	19,53	17,23	12,2	1007,51	7,84	17,23	19,49	17,89	2,8	0,00	0,0

Datum	Vindrikt	Fukt inne	Fukt ute	Vindhast	Temp in	Temp ute	Nb. Mån	Tryck	Dagpp	Kyleffekt	Vix inne	Vix ute	Vindby	Korr lufttryck	Nederb./dygn
	°	Rh%	Rh%	m/s	°C	°C	mm	Mbar	°C	°C	°C	°C	m/s		mm
2004-07-04 20:00	116	40	58	2,0	19,53	16,53	12,2	1007,51	7,46	16,53	19,49	17,24	3,0	0,00	0,0
2004-07-04 20:30	86	41	67	0,0	19,43	15,73	12,2	1008,51	8,94	15,73	19,44	16,98	2,4	0,00	0,0
2004-07-04 21:00	86	40	63	0,0	19,43	15,93	12,2	1008,51	8,17	15,93	19,39	16,93	1,2	0,00	0,0
2004-07-04 21:30	85	40	62	0,0	19,43	16,03	12,2	1008,51	8,02	16,03	19,39	16,97	1,8	0,00	0,0
2004-07-04 22:00	85	40	67	0,0	19,43	15,33	12,2	1008,51	8,56	15,33	19,39	16,58	1,6	0,00	0,0
2004-07-04 22:30	85	40	74	0,0	19,33	13,63	12,2	1008,51	8,47	13,63	19,29	15,33	0,0	0,00	0,0
2004-07-04 23:00	85	41	79	1,2	19,33	12,22	12,2	1008,51	8,12	12,22	19,34	14,28	1,8	0,00	0,0
2004-07-04 23:30	333	40	80	1,8	19,23	11,72	12,2	1009,51	7,83	11,72	19,19	13,85	2,8	0,00	0,0
2004-07-05 00:00	325	40	84	1,4	19,23	11,02	12,2	1009,51	7,89	11,02	19,19	13,45	2,6	0,00	0,0
2004-07-05 00:30	319	40	88	0,0	19,23	10,42	12,2	1009,51	8,01	10,42	19,19	13,16	2,2	0,00	0,0
2004-07-05 01:00	319	40	90	1,8	19,23	10,22	12,2	1009,51	8,16	10,22	19,19	13,12	2,6	0,00	0,0
2004-07-05 01:30	288	40	93	1,6	19,13	9,92	12,2	1009,51	8,36	9,92	19,09	13,06	2,4	0,00	0,0
2004-07-05 02:00	302	40	92	0,0	19,13	9,62	12,2	1009,51	7,90	9,62	19,09	12,68	2,6	0,00	0,0
2004-07-05 02:30	320	40	92	2,8	19,13	9,42	12,2	1009,51	7,70	7,25	19,09	12,48	2,8	0,00	0,0
2004-07-05 03:00	331	40	91	0,0	19,13	9,42	12,2	1009,51	7,54	9,42	19,09	12,40	2,4	0,00	0,0
2004-07-05 03:30	310	40	93	1,6	19,03	9,42	12,2	1009,51	7,87	9,42	18,99	12,56	2,6	0,00	0,0
2004-07-05 04:00	310	40	91	1,6	19,03	9,52	12,2	1009,51	7,63	9,52	18,99	12,50	2,6	0,00	0,0
2004-07-05 04:30	331	40	92	1,8	19,03	9,52	12,2	1009,51	7,80	9,52	18,99	12,58	2,8	0,00	0,0
2004-07-05 05:00	334	40	93	1,8	19,03	9,62	12,2	1009,51	8,06	9,62	18,99	12,76	2,6	0,00	0,0
2004-07-05 05:30	326	40	94	0,0	19,03	9,72	12,2	1009,51	8,33	9,72	18,99	12,94	3,0	0,00	0,0
2004-07-05 06:00	332	40	96	0,0	19,03	9,72	12,2	1009,51	8,65	9,72	18,99	13,11	2,2	0,00	0,0
2004-07-05 06:30	331	40	97	2,0	19,03	9,72	12,2	1009,51	8,80	9,72	18,99	13,19	2,8	0,00	0,0
2004-07-05 07:00	356	40	97	0,0	18,93	9,92	12,2	1010,51	9,00	9,92	18,89	13,39	2,8	0,00	0,0
2004-07-05 07:30	79	40	98	0,0	18,93	10,02	12,2	1010,51	9,26	10,02	18,89	13,58	2,6	0,00	0,0
2004-07-05 08:00	59	40	100	0,0	18,93	9,92	12,2	1010,51	9,47	9,92	18,89	13,65	2,2	0,00	0,0
2004-07-05 08:30	54	40	100	0,0	18,93	10,62	12,2	1010,51	10,17	10,62	18,89	14,35	1,8	0,00	0,0
2004-07-05 09:00	67	40	100	0,0	18,93	10,82	12,2	1010,51	10,37	10,82	18,89	14,55	1,8	0,00	0,0
2004-07-05 09:30	64	40	100	0,0	19,03	11,02	12,2	1010,51	10,57	11,02	18,99	14,75	2,0	0,00	0,0
2004-07-05 10:00	110	40	98	0,0	19,13	11,52	12,2	1010,51	10,75	11,52	19,09	15,08	2,0	0,00	0,0
2004-07-05 10:30	351	40	95	0,0	19,23	11,52	12,2	1010,51	10,27	11,52	19,19	14,83	3,1	0,00	0,0
2004-07-05 11:00	62	40	89	0,0	19,33	12,52	12,2	1010,51	10,25	12,52	19,29	15,34	3,5	0,00	0,0
2004-07-05 11:30	347	40	90	1,8	19,43	12,12	12,2	1010,51	10,03	12,12	19,39	15,02	3,1	0,00	0,0
2004-07-05 12:00	63	40	89	1,2	19,43	12,42	12,2	1010,51	10,15	12,42	19,39	15,24	2,8	0,00	0,0
2004-07-05 12:30	75	40	88	1,8	19,43	12,52	12,2	1010,51	10,07	12,52	19,39	15,26	3,1	0,00	0,0
2004-07-05 13:00	55	40	84	1,8	19,43	13,83	12,2	1010,51	10,62	13,83	19,39	16,25	3,9	0,00	0,0
2004-07-05 13:30	301	40	85	3,1	19,33	13,43	12,2	1010,51	10,42	11,62	19,29	15,93	3,1	0,00	0,0
2004-07-05 14:00	109	40	83	1,8	19,33	13,73	12,2	1010,51	10,34	13,73	19,29	16,08	3,5	0,00	0,0
2004-07-05 14:30	82	40	85	1,4	19,23	13,73	12,2	1010,51	10,71	13,73	19,19	16,23	3,0	0,00	0,0
2004-07-05 15:00	86	40	90	1,6	19,23	13,33	12,2	1010,51	11,21	13,33	19,19	16,22	2,6	0,00	0,0
2004-07-05 15:30	56	40	98	0,0	19,23	11,22	14,2	1010,51	10,45	11,22	19,19	14,78	3,0	2,03	2,0
2004-07-05 16:00	66	40	98	0,0	19,13	11,62	14,2	1010,51	10,85	11,62	19,09	15,18	2,0	2,03	2,0
2004-07-05 16:30	64	40	99	0,0	19,13	12,12	14,2	1009,51	11,51	12,12	19,09	15,77	1,6	0,00	2,0
2004-07-05 17:00	45	40	97	0,0	19,13	13,23	14,2	1009,51	12,28	13,23	19,09	16,70	1,2	0,00	2,0
2004-07-05 17:30	85	40	93	0,0	19,13	13,63	14,2	1009,51	12,02	13,63	19,09	16,76	2,0	0,00	2,0
2004-07-05 18:00	83	40	88	0,0	19,13	14,13	14,2	1009,51	11,64	14,13	19,09	16,86	2,0	0,00	2,0
2004-07-05 18:30	101	40	86	0,0	19,13	14,23	14,2	1009,51	11,38	14,23	19,09	16,80	2,4	0,00	2,0

Datum	Vindrikt °	Fukt inne Rh%	Fukt ute Rh%	Vindhast m/s	Temp in °C	Temp ute °C	Nb. Mån mm	Tryck Mbar	Dagpp °C	Kyleffekt °C	Vix inne °C	Vix ute °C	Vindby m/s	Korr lufttryck	Nederb./dygn mm
2004-07-05 19:00	53	41	87	1,4	19,13	14,53	14,2	1009,51	11,86	14,53	19,14	17,18	2,4	0,00	2,0
2004-07-05 19:30	101	41	86	0,0	19,13	14,03	14,2	1009,51	11,19	14,03	19,14	16,60	2,2	0,00	2,0
2004-07-05 20:00	103	40	89	0,0	19,03	13,33	14,2	1009,51	11,03	13,33	18,99	16,14	1,6	0,00	2,0
2004-07-05 20:30	103	40	96	0,0	19,03	12,62	14,2	1009,51	11,52	12,62	18,99	16,01	0,0	0,00	2,0
2004-07-05 21:00	95	40	93	0,0	19,03	12,92	14,2	1009,51	11,33	12,92	18,99	16,06	0,0	0,00	2,0
2004-07-05 21:30	95	40	93	0,0	19,03	12,22	14,2	1009,51	10,63	12,22	18,99	15,36	0,0	0,00	2,0
2004-07-05 22:00	95	40	98	0,0	19,03	11,62	14,2	1009,51	10,85	11,62	18,99	15,18	0,0	0,00	2,0
2004-07-05 22:30	95	40	100	0,0	18,93	11,42	14,2	1009,51	10,97	11,42	18,89	15,15	0,0	0,00	2,0
2004-07-05 23:00	95	40	100	0,0	18,93	11,32	14,2	1009,51	10,87	11,32	18,89	15,05	0,0	0,00	2,0
2004-07-05 23:30	23	40	100	1,4	18,93	11,22	14,2	1009,51	10,77	11,22	18,89	14,95	1,4	0,00	2,0
2004-07-06 00:00	323	41	100	0,0	18,93	11,02	14,2	1009,51	10,57	11,02	18,94	14,75	1,6	0,00	0,0
2004-07-06 00:30	321	40	100	1,6	18,93	10,82	14,2	1009,51	10,37	10,82	18,89	14,55	2,2	0,00	0,0
2004-07-06 01:00	330	41	100	1,4	18,83	10,62	14,2	1009,51	10,17	10,62	18,84	14,35	2,2	0,00	0,0
2004-07-06 01:30	328	41	100	2,0	18,83	10,42	14,2	1009,51	9,97	10,42	18,84	14,15	2,6	0,00	0,0
2004-07-06 02:00	320	41	100	1,8	18,93	10,22	14,2	1009,51	9,77	10,22	18,94	13,95	2,4	0,00	0,0
2004-07-06 02:30	331	41	100	0,0	19,03	10,22	14,2	1009,51	9,77	10,22	19,04	13,95	2,4	0,00	0,0
2004-07-06 03:00	337	40	100	0,0	19,13	10,22	14,2	1009,51	9,77	10,22	19,09	13,95	2,0	0,00	0,0
2004-07-06 03:30	351	40	100	1,6	19,33	10,12	14,2	1009,51	9,67	10,12	19,29	13,85	2,2	0,00	0,0
2004-07-06 04:00	336	40	100	1,8	19,53	10,12	14,2	1008,51	9,67	10,12	19,49	13,85	2,4	0,00	0,0
2004-07-06 04:30	341	40	100	0,0	19,73	10,12	14,2	1008,51	9,67	10,12	19,69	13,85	2,4	0,00	0,0
2004-07-06 05:00	297	39	100	0,0	19,83	9,92	14,2	1008,51	9,47	9,92	19,75	13,65	1,8	0,00	0,0
2004-07-06 05:30	306	39	100	1,6	20,03	9,92	14,2	1008,51	9,47	9,92	19,95	13,65	2,4	0,00	0,0
2004-07-06 06:00	322	39	100	1,2	20,03	9,92	14,2	1008,51	9,47	9,92	19,95	13,65	2,4	0,00	0,0
2004-07-06 06:30	302	39	100	0,0	19,93	10,12	14,2	1008,51	9,67	10,12	19,85	13,85	2,6	0,00	0,0
2004-07-06 07:00	292	39	100	2,0	19,93	10,42	14,2	1008,51	9,97	10,42	19,85	14,15	2,6	0,00	0,0
2004-07-06 07:30	283	39	100	1,6	19,73	10,72	14,2	1008,51	10,27	10,72	19,65	14,45	3,1	0,00	0,0
2004-07-06 08:00	311	39	100	2,2	19,63	11,02	14,2	1008,51	10,57	11,02	19,55	14,75	4,1	0,00	0,0
2004-07-06 08:30	298	39	99	2,6	19,53	11,02	14,2	1008,51	10,41	9,82	19,45	14,67	4,3	0,00	0,0
2004-07-06 09:00	279	40	99	3,0	19,43	10,82	14,2	1008,51	10,21	8,78	19,39	14,47	3,9	0,00	0,0
2004-07-06 09:30	305	40	99	2,8	19,33	10,82	14,2	1007,51	10,21	8,78	19,29	14,47	4,5	0,00	0,0
2004-07-06 10:00	309	40	98	2,0	19,23	10,82	14,2	1007,51	10,06	10,82	19,19	14,38	5,0	0,00	0,0
2004-07-06 10:30	277	40	98	2,4	19,13	11,02	14,2	1007,51	10,25	9,82	19,09	14,58	4,5	0,00	0,0
2004-07-06 11:00	297	40	96	2,2	19,13	11,12	14,2	1007,51	10,04	11,12	19,09	14,51	4,7	0,00	0,0
2004-07-06 11:30	311	41	95	3,1	19,03	10,92	14,2	1007,51	9,68	8,89	19,04	14,23	4,9	0,00	0,0
2004-07-06 12:00	276	41	94	2,2	18,93	10,92	14,2	1007,51	9,51	10,92	18,94	14,14	5,2	0,00	0,0
2004-07-06 12:30	303	41	90	2,0	18,93	10,92	14,2	1007,51	8,85	10,92	18,94	13,82	5,2	0,00	0,0
2004-07-06 13:00	296	41	87	1,6	18,83	10,82	14,2	1008,51	8,23	10,82	18,84	13,48	5,8	0,00	0,0
2004-07-06 13:30	295	40	85	2,6	18,83	10,72	14,2	1008,51	7,78	9,50	18,79	13,23	5,8	0,00	0,0
2004-07-06 14:00	295	40	83	3,1	18,83	10,82	14,2	1007,51	7,51	8,78	18,79	13,17	7,7	0,00	0,0
2004-07-06 14:30	278	40	81	4,3	18,83	10,92	14,2	1008,51	7,24	6,43	18,79	13,13	7,3	0,00	0,0
2004-07-06 15:00	333	40	79	3,0	18,93	11,42	14,2	1008,51	7,34	9,44	18,89	13,48	8,1	0,00	0,0
2004-07-06 15:30	316	40	78	4,1	18,93	11,42	14,2	1008,51	7,15	7,03	18,89	13,41	7,5	0,00	0,0
2004-07-06 16:00	307	39	75	4,3	18,93	11,32	14,2	1008,51	6,46	6,91	18,85	13,10	7,3	0,00	0,0
2004-07-06 16:30	326	39	77	4,3	18,93	11,22	14,2	1008,51	6,76	6,79	18,85	13,14	7,9	0,00	0,0
2004-07-06 17:00	301	39	76	3,5	18,93	11,12	14,2	1008,51	6,47	8,30	18,85	12,97	7,1	0,00	0,0
2004-07-06 17:30	295	39	77	5,4	18,93	11,12	14,2	1008,51	6,67	5,02	18,85	13,04	9,0	0,00	0,0

Datum	Vindrikt	Fukt inne	Fukt ute	Vindhast	Temp in	Temp ute	Nb. Mån	Tryck	Daggp	Kyleffekt	Vix inne	Vix ute	Vindby	Korr lufttryck	Nederb./dygn
	°	Rh%	Rh%	m/s	°C	°C	mm	Mbar	°C	°C	°C	°C	m/s		mm
2004-07-06 18:00	295	39	78	4,9	18,93	10,62	14,2	1008,51	6,38	5,28	18,85	12,61	7,5	0,00	0,0
2004-07-06 18:30	279	39	79	5,2	18,83	10,12	14,2	1008,51	6,09	4,20	18,75	12,18	10,4	0,00	0,0
2004-07-06 19:00	288	38	80	4,7	18,83	9,92	14,2	1008,51	6,08	4,41	18,70	12,05	8,3	0,00	0,0
2004-07-06 19:30	324	38	79	5,0	18,73	9,72	14,2	1008,51	5,70	3,70	18,60	11,78	7,9	0,00	0,0
2004-07-06 20:00	317	38	80	3,0	18,73	9,62	14,2	1008,51	5,79	7,47	18,60	11,75	9,0	0,00	0,0
2004-07-06 20:30	272	38	81	7,5	18,63	9,22	14,2	1008,51	5,59	0,70	18,50	11,43	8,3	0,00	0,0
2004-07-06 21:00	308	38	81	5,4	18,63	9,12	14,2	1008,51	5,49	2,46	18,50	11,33	7,9	0,00	0,0
2004-07-06 21:30	282	38	82	6,4	18,63	9,12	14,2	1008,51	5,67	1,51	18,50	11,40	7,9	0,00	0,0
2004-07-06 22:00	298	38	83	4,3	18,73	8,92	14,2	1008,51	5,66	4,02	18,60	11,27	9,6	0,00	0,0
2004-07-06 22:30	305	38	85	4,1	18,83	8,72	14,2	1008,51	5,82	3,78	18,70	11,22	10,4	0,00	0,0
2004-07-06 23:00	305	38	84	4,5	18,93	8,62	14,2	1008,51	5,55	2,80	18,80	11,05	9,2	0,00	0,0
2004-07-06 23:30	328	37	86	3,7	19,03	8,52	14,2	1008,51	5,80	4,45	18,86	11,10	8,1	0,00	0,0
2004-07-07 00:00	299	37	87	3,3	19,13	8,42	14,2	1008,51	5,88	5,25	18,96	11,08	7,9	0,00	0,0
2004-07-07 00:30	321	37	88	3,7	19,23	8,32	14,2	1008,51	5,95	4,22	19,06	11,06	8,1	0,00	0,0
2004-07-07 01:00	301	37	88	3,3	19,23	8,22	14,2	1008,51	5,85	5,02	19,06	10,96	8,5	0,00	0,0
2004-07-07 01:30	301	37	93	3,9	19,33	7,82	15,7	1008,51	6,28	3,63	19,16	10,96	8,5	1,52	1,5
2004-07-07 02:00	295	37	98	2,8	19,43	7,42	16,2	1008,51	6,67	5,07	19,26	10,98	6,6	2,03	2,0
2004-07-07 02:30	320	37	98	4,1	19,43	7,52	17,7	1008,51	6,77	2,34	19,26	11,08	7,3	2,03	3,6
2004-07-07 03:00	284	37	99	3,7	19,33	7,22	18,8	1008,51	6,63	2,93	19,16	10,86	6,9	2,54	4,6
2004-07-07 03:30	312	37	98	2,6	19,33	7,12	19,3	1008,51	6,37	5,70	19,16	10,68	7,5	1,52	5,1
2004-07-07 04:00	311	37	98	3,0	19,23	7,02	20,3	1008,51	6,27	4,63	19,06	10,58	6,8	1,52	6,1
2004-07-07 04:30	294	37	98	3,5	19,23	6,92	20,8	1008,51	6,18	3,55	19,06	10,48	6,9	1,52	6,6
2004-07-07 05:00	270	37	99	2,2	19,13	6,92	21,8	1008,51	6,33	6,92	18,96	10,56	6,9	1,52	7,6
2004-07-07 05:30	291	37	99	3,3	19,13	7,02	21,8	1008,51	6,43	3,67	18,96	10,66	6,0	1,02	7,6
2004-07-07 06:00	271	37	99	2,6	19,13	7,12	21,8	1008,51	6,53	5,70	18,96	10,76	6,0	0,00	7,6
2004-07-07 06:30	305	37	98	4,3	19,13	7,32	21,8	1008,51	6,57	2,10	18,96	10,88	5,8	0,00	7,6
2004-07-07 07:00	301	37	97	2,6	19,23	7,52	21,8	1008,51	6,62	6,12	19,06	10,99	6,8	0,00	7,6
2004-07-07 07:30	310	37	96	2,8	19,33	7,82	21,8	1008,51	6,76	5,51	19,16	11,21	6,2	0,00	7,6
2004-07-07 08:00	308	37	95	3,7	19,33	7,92	21,8	1009,51	6,70	3,75	19,16	11,22	5,8	0,00	7,6
2004-07-07 08:30	287	37	96	3,5	19,33	7,92	21,8	1009,51	6,86	4,68	19,16	11,31	6,2	0,00	7,6
2004-07-07 09:00	254	37	97	3,1	19,33	7,92	21,8	1009,51	7,02	5,61	19,16	11,39	5,4	0,00	7,6
2004-07-07 09:30	320	37	96	2,8	19,33	8,02	21,8	1009,51	6,96	5,72	19,16	11,41	6,2	0,00	7,6
2004-07-07 10:00	288	37	95	2,8	19,23	8,22	21,8	1010,51	7,00	5,94	19,06	11,52	6,4	0,00	7,6
2004-07-07 10:30	305	37	97	3,7	19,13	8,22	21,8	1010,51	7,31	4,10	18,96	11,69	6,0	0,00	7,6
2004-07-07 11:00	325	37	96	3,9	18,93	8,32	22,3	1010,51	7,26	4,22	18,76	11,71	6,8	0,51	8,1
2004-07-07 11:30	295	37	96	3,1	18,83	8,52	22,3	1010,51	7,46	6,27	18,66	11,91	6,0	0,51	8,1
2004-07-07 12:00	319	37	97	3,5	18,83	8,42	22,3	1011,51	7,51	5,25	18,66	11,89	6,2	0,00	8,1
2004-07-07 12:30	301	37	95	3,0	18,73	8,52	23,3	1011,51	7,30	6,27	18,56	11,82	6,9	1,02	9,1
2004-07-07 13:00	272	37	95	3,3	18,83	8,72	23,3	1011,51	7,50	5,59	18,66	12,02	6,6	1,02	9,1
2004-07-07 13:30	315	37	95	4,3	18,93	8,92	23,3	1011,51	7,69	4,02	18,76	12,22	6,8	0,00	9,1
2004-07-07 14:00	318	37	93	3,9	19,03	9,02	23,3	1012,51	7,47	5,03	18,86	12,16	6,2	0,00	9,1
2004-07-07 14:30	286	37	89	3,0	19,13	9,32	23,3	1012,51	7,10	7,14	18,96	12,14	8,1	0,00	9,1
2004-07-07 15:00	318	37	87	3,5	19,13	9,42	23,3	1012,51	6,86	6,38	18,96	12,08	7,3	0,00	9,1
2004-07-07 15:30	302	37	83	3,9	19,23	9,32	23,3	1012,51	6,05	5,38	19,06	11,67	6,9	0,00	9,1
2004-07-07 16:00	297	37	87	4,1	19,13	9,32	23,3	1013,51	6,76	4,50	18,96	11,98	7,1	0,00	9,1
2004-07-07 16:30	294	37	86	5,8	19,13	9,42	23,3	1013,51	6,68	2,85	18,96	12,00	7,5	0,00	9,1

Datum	Vindrikt °	Fukt inne Rh%	Fukt ute Rh%	Vindhast m/s	Temp in °C	Temp ute °C	Nb. Mån mm	Tryck Mbar	Daggp °C	Kyleffekt °C	Vix inne °C	Vix ute °C	Vindby m/s	Korr lufttryck	Nederb./dygn mm
2004-07-07 17:00	304	37	89	3,7	19,03	9,32	23,3	1013,51	7,10	5,38	18,86	12,14	6,6	0,00	9,1
2004-07-07 17:30	276	37	86	3,3	18,93	9,32	23,3	1013,51	6,58	6,26	18,76	11,90	7,3	0,00	9,1
2004-07-07 18:00	301	37	87	4,1	18,83	9,12	23,3	1013,51	6,56	4,26	18,66	11,78	6,6	0,00	9,1
2004-07-07 18:30	311	37	87	4,3	18,73	9,02	23,3	1014,51	6,46	4,14	18,56	11,68	6,2	0,00	9,1
2004-07-07 19:00	282	37	87	2,6	18,73	9,02	23,3	1014,51	6,46	7,71	18,56	11,68	5,4	0,00	9,1
2004-07-07 19:30	279	37	90	2,4	18,73	8,92	23,3	1014,51	6,88	7,60	18,56	11,81	4,7	0,00	9,1
2004-07-07 20:00	258	37	92	1,2	18,73	8,62	23,3	1014,51	6,91	8,62	18,56	11,68	3,3	0,00	9,1
2004-07-07 20:30	298	37	91	2,8	18,73	8,62	23,3	1014,51	6,75	6,38	18,56	11,59	3,5	0,00	9,1
2004-07-07 21:00	303	37	90	2,4	18,73	8,52	23,3	1014,51	6,48	7,18	18,56	11,41	3,5	0,00	9,1
2004-07-07 21:30	311	37	90	2,4	18,63	8,42	23,3	1014,51	6,38	7,07	18,46	11,31	4,1	0,00	9,1
2004-07-07 22:00	303	37	92	2,4	18,63	8,22	23,3	1014,51	6,52	6,86	18,46	11,28	4,1	0,00	9,1
2004-07-07 22:30	266	37	92	2,6	18,63	8,02	23,3	1014,51	6,32	6,65	18,46	11,08	3,7	0,00	9,1
2004-07-07 23:00	296	37	92	2,4	18,63	7,92	23,3	1014,51	6,22	6,55	18,46	10,97	4,1	0,00	9,1
2004-07-07 23:30	275	37	92	2,6	18,63	7,82	23,3	1015,51	6,12	6,44	18,46	10,87	3,3	0,00	9,1
2004-07-08 00:00	318	37	91	1,2	18,73	7,72	23,3	1015,51	5,86	7,72	18,56	10,69	3,5	0,00	0,0
2004-07-08 00:30	313	37	93	1,4	18,83	7,42	23,3	1015,51	5,89	7,42	18,66	10,56	3,1	0,00	0,0
2004-07-08 01:00	301	37	92	1,2	19,03	7,32	23,3	1015,51	5,63	7,32	18,86	10,37	3,1	0,00	0,0
2004-07-08 01:30	298	37	92	2,6	19,23	7,12	23,3	1015,51	5,43	5,70	19,06	10,17	3,5	0,00	0,0
2004-07-08 02:00	297	37	95	1,6	19,43	6,92	23,3	1015,51	5,71	6,92	19,26	10,22	3,1	0,00	0,0
2004-07-08 02:30	282	37	97	1,4	19,63	6,72	23,3	1015,51	5,82	6,72	19,46	10,19	3,0	0,00	0,0
2004-07-08 03:00	259	37	99	1,4	19,73	6,62	23,8	1015,51	6,03	6,62	19,56	10,26	3,3	0,51	0,5
2004-07-08 03:30	283	37	100	2,2	19,83	6,52	23,8	1015,51	6,08	6,52	19,66	10,25	2,6	0,51	0,5
2004-07-08 04:00	275	36	100	0,0	19,73	6,52	23,8	1015,51	6,08	6,52	19,52	10,25	2,6	0,00	0,5
2004-07-08 04:30	269	36	100	1,2	19,73	6,52	25,4	1015,51	6,08	6,52	19,52	10,25	3,0	1,52	2,0
2004-07-08 05:00	278	36	100	2,4	19,63	6,72	25,4	1015,51	6,28	5,28	19,42	10,45	3,5	1,52	2,0
2004-07-08 05:30	324	37	99	2,2	19,43	6,62	25,4	1015,51	6,03	6,62	19,26	10,26	3,7	0,00	2,0
2004-07-08 06:00	311	37	98	2,2	19,33	6,72	25,4	1015,51	5,98	6,72	19,16	10,28	3,1	0,00	2,0
2004-07-08 06:30	274	37	97	2,2	19,33	7,02	25,4	1015,51	6,12	7,02	19,16	10,49	3,1	0,00	2,0
2004-07-08 07:00	287	37	96	2,0	19,33	7,42	25,4	1015,51	6,36	7,42	19,16	10,81	4,1	0,00	2,0
2004-07-08 07:30	309	37	93	2,8	19,43	7,62	25,4	1015,51	6,09	5,29	19,26	10,76	3,3	0,00	2,0
2004-07-08 08:00	296	37	91	2,4	19,53	8,12	25,4	1015,51	6,25	6,76	19,36	11,09	4,5	0,00	2,0
2004-07-08 08:30	291	36	89	2,0	19,53	8,42	25,4	1016,51	6,22	8,42	19,32	11,23	3,9	0,00	2,0
2004-07-08 09:00	266	36	89	1,6	19,63	8,52	25,4	1016,51	6,31	8,52	19,42	11,33	3,5	0,00	2,0
2004-07-08 09:30	312	36	88	1,6	19,63	8,92	25,4	1016,51	6,54	8,92	19,42	11,66	3,5	0,00	2,0
2004-07-08 10:00	263	36	88	1,2	19,53	8,92	25,4	1016,51	6,54	8,92	19,32	11,66	3,5	0,00	2,0
2004-07-08 10:30	282	37	86	1,8	19,43	9,12	25,4	1017,52	6,39	9,12	19,26	11,70	4,1	0,00	2,0
2004-07-08 11:00	187	37	89	0,0	19,33	9,12	25,4	1017,52	6,90	9,12	19,16	11,93	3,3	0,00	2,0
2004-07-08 11:30	278	37	88	2,2	19,23	9,42	25,4	1017,52	7,03	9,42	19,06	12,16	3,5	0,00	2,0
2004-07-08 12:00	282	37	86	2,0	19,13	9,82	25,4	1017,52	7,07	9,82	18,96	12,40	3,5	0,00	2,0
2004-07-08 12:30	262	37	88	1,6	19,03	10,52	25,4	1017,52	8,11	10,52	18,86	13,26	3,9	0,00	2,0
2004-07-08 13:00	278	37	82	2,4	18,93	10,72	25,4	1017,52	7,23	9,50	18,76	13,00	4,9	0,00	2,0
2004-07-08 13:30	304	37	84	3,0	18,83	10,72	25,4	1017,52	7,60	8,67	18,66	13,15	4,5	0,00	2,0
2004-07-08 14:00	313	37	76	3,5	18,83	11,52	25,4	1017,52	6,85	8,75	18,66	13,37	4,9	0,00	2,0
2004-07-08 14:30	298	37	75	2,6	18,73	11,62	25,4	1018,52	6,75	10,45	18,56	13,40	5,0	0,00	2,0
2004-07-08 15:00	300	37	75	2,2	18,73	12,22	25,4	1018,52	7,33	12,22	18,56	14,00	4,3	0,00	2,0
2004-07-08 15:30	309	37	73	2,6	18,63	12,72	25,4	1017,52	7,39	11,61	18,46	14,37	4,7	0,00	2,0

Datum	Vindrikt	Fukt inne	Fukt ute	Vindhast	Temp in	Temp ute	Nb. Mån	Tryck	Dagpp	Kyleffekt	Vix inne	Vix ute	Vindby	Korr lufttryck	Nederb./dygn
	°	Rh%	Rh%	m/s	°C	°C	mm	Mbar	°C	°C	°C	°C	m/s		mm
2004-07-08 16:00	290	37	71	3,0	18,63	12,82	25,4	1018,52	7,07	10,97	18,46	14,33	4,5	0,00	2,0
2004-07-08 16:30	317	37	75	2,8	18,63	12,42	25,4	1017,52	7,52	10,53	18,46	14,20	3,7	0,00	2,0
2004-07-08 17:00	306	37	72	2,4	18,63	13,12	25,4	1018,52	7,57	12,04	18,46	14,70	4,9	0,00	2,0
2004-07-08 17:30	291	37	72	2,2	18,63	12,52	25,4	1017,52	6,99	12,52	18,46	14,10	4,5	0,00	2,0
2004-07-08 18:00	307	37	73	2,6	18,63	12,12	25,4	1018,52	6,82	10,98	18,46	13,77	4,1	0,00	2,0
2004-07-08 18:30	296	37	71	2,0	18,63	13,23	25,4	1017,52	7,45	13,23	18,46	14,73	3,5	0,00	2,0
2004-07-08 19:00	298	37	72	2,2	18,63	12,52	25,4	1018,52	6,99	12,52	18,46	14,10	3,9	0,00	2,0
2004-07-08 19:30	309	37	76	1,2	18,53	11,72	25,4	1017,52	7,05	11,72	18,36	13,57	2,8	0,00	2,0
2004-07-08 20:00	313	38	78	1,6	18,53	11,72	25,4	1018,52	7,44	11,72	18,40	13,71	2,6	0,00	2,0
2004-07-08 20:30	266	38	77	1,8	18,53	11,72	25,4	1018,52	7,25	11,72	18,40	13,64	2,8	0,00	2,0
2004-07-08 21:00	301	38	78	1,4	18,43	11,32	25,4	1018,52	7,05	11,32	18,30	13,31	2,4	0,00	2,0
2004-07-08 21:30	298	38	81	0,0	18,43	10,92	25,4	1018,52	7,24	10,92	18,30	13,13	2,0	0,00	2,0
2004-07-08 22:00	298	38	84	0,0	18,43	10,52	25,4	1018,52	7,40	10,52	18,30	12,95	0,0	0,00	2,0
2004-07-08 22:30	298	38	89	0,0	18,43	10,12	25,4	1018,52	7,89	10,12	18,30	12,94	0,0	0,00	2,0
2004-07-08 23:00	298	38	92	0,0	18,33	9,82	26,4	1018,52	8,10	9,82	18,20	12,88	0,0	1,02	3,0
2004-07-08 23:30	298	38	96	0,0	18,33	9,12	26,4	1018,52	8,05	9,12	18,20	12,51	0,0	1,02	3,0
2004-07-09 00:00	298	38	99	0,0	18,33	8,62	26,4	1018,52	8,02	8,62	18,20	12,26	0,0	0,00	0,0
2004-07-09 00:30	298	38	100	0,0	18,43	8,42	26,4	1018,52	7,97	8,42	18,30	12,15	1,2	0,00	0,0
2004-07-09 01:00	351	38	100	0,0	18,73	8,62	26,4	1018,52	8,17	8,62	18,60	12,35	1,2	0,00	0,0
2004-07-09 01:30	351	38	99	0,0	19,13	8,62	26,4	1018,52	8,02	8,62	19,00	12,26	0,0	0,00	0,0
2004-07-09 02:00	351	38	98	0,0	19,43	8,62	26,4	1017,52	7,87	8,62	19,30	12,18	1,4	0,00	0,0
2004-07-09 02:30	351	37	98	0,0	19,63	8,62	26,4	1017,52	7,87	8,62	19,46	12,18	0,0	0,00	0,0
2004-07-09 03:00	351	37	98	0,0	19,63	8,62	26,4	1017,52	7,87	8,62	19,46	12,18	0,0	0,00	0,0
2004-07-09 03:30	351	37	99	0,0	19,53	8,32	26,4	1017,52	7,72	8,32	19,36	11,96	0,0	0,00	0,0
2004-07-09 04:00	351	37	100	0,0	19,43	8,42	26,4	1017,52	7,97	8,42	19,26	12,15	0,0	0,00	0,0
2004-07-09 04:30	351	37	100	0,0	19,33	8,42	26,4	1017,52	7,97	8,42	19,16	12,15	0,0	0,00	0,0
2004-07-09 05:00	351	37	99	0,0	19,13	8,52	26,4	1017,52	7,92	8,52	18,96	12,16	0,0	0,00	0,0
2004-07-09 05:30	351	37	99	0,0	19,13	8,62	26,4	1017,52	8,02	8,62	18,96	12,26	0,0	0,00	0,0
2004-07-09 06:00	351	37	100	0,0	19,23	8,82	26,4	1017,52	8,37	8,82	19,06	12,55	0,0	0,00	0,0
2004-07-09 06:30	351	37	99	0,0	19,43	9,12	26,4	1017,52	8,52	9,12	19,26	12,76	0,0	0,00	0,0
2004-07-09 07:00	351	37	98	0,0	19,63	9,42	26,4	1017,52	8,66	9,42	19,46	12,98	0,0	0,00	0,0
2004-07-09 07:30	351	37	95	0,0	19,83	10,02	26,4	1016,51	8,78	10,02	19,66	13,32	0,0	0,00	0,0
2004-07-09 08:00	87	37	88	0,0	19,93	10,42	26,4	1017,52	8,01	10,42	19,76	13,16	0,0	0,00	0,0
2004-07-09 08:30	121	37	84	0,0	19,83	10,92	26,4	1017,52	7,79	10,92	19,66	13,35	2,4	0,00	0,0
2004-07-09 09:00	121	37	81	0,0	19,63	11,22	26,4	1016,51	7,53	11,22	19,46	13,43	1,8	0,00	0,0
2004-07-09 09:30	104	37	76	1,6	19,53	12,52	26,4	1016,51	7,82	12,52	19,36	14,37	2,2	0,00	0,0
2004-07-09 10:00	157	37	73	2,2	19,43	13,43	26,4	1016,51	8,07	13,43	19,26	15,07	3,9	0,00	0,0
2004-07-09 10:30	148	37	75	2,6	19,33	13,73	26,4	1016,51	8,77	12,67	19,16	15,50	3,7	0,00	0,0
2004-07-09 11:00	155	37	71	2,4	19,23	14,53	26,4	1016,51	8,69	13,51	19,06	16,03	3,7	0,00	0,0
2004-07-09 11:30	137	38	73	2,8	19,13	14,73	26,4	1016,51	9,31	13,05	19,00	16,37	3,5	0,00	0,0
2004-07-09 12:00	125	38	73	2,0	19,13	15,63	26,4	1016,51	10,18	15,63	19,00	17,27	3,3	0,00	0,0
2004-07-09 12:30	128	38	72	0,0	19,13	15,73	26,4	1016,51	10,06	15,73	19,00	17,30	3,7	0,00	0,0
2004-07-09 13:00	167	38	70	0,0	19,03	16,03	26,4	1015,51	9,90	16,03	18,90	17,47	3,0	0,00	0,0
2004-07-09 13:30	152	38	70	0,0	19,03	16,93	26,4	1015,51	10,76	16,93	18,90	18,37	2,6	0,00	0,0
2004-07-09 14:00	307	38	62	1,6	19,03	17,03	26,4	1015,51	8,96	17,03	18,90	17,97	3,1	0,00	0,0
2004-07-09 14:30	145	38	61	1,4	19,03	18,23	26,4	1015,51	9,83	18,23	18,90	19,12	2,2	0,00	0,0

Datum	Vindrikt °	Fukt inne Rh%	Fukt ute Rh%	Vindhast m/s	Temp in °C	Temp ute °C	Nb. Mån mm	Tryck Mbar	Daggp °C	Kyleffekt °C	Vix inne °C	Vix ute °C	Vindby m/s	Korr lufttryck	Nederb./dygn mm
2004-07-09 15:00	301	38	51	1,4	19,13	19,23	26,4	1014,51	7,95	19,23	19,00	19,57	2,4	0,00	0,0
2004-07-09 15:30	308	38	52	1,2	19,13	19,33	26,4	1014,51	8,35	19,33	19,00	19,72	2,8	0,00	0,0
2004-07-09 16:00	303	38	54	0,0	19,23	18,83	26,4	1014,51	8,48	18,83	19,10	19,33	2,6	0,00	0,0
2004-07-09 16:30	331	38	56	1,6	19,13	18,63	26,4	1014,51	8,86	18,63	19,00	19,24	1,8	0,00	0,0
2004-07-09 17:00	147	39	55	1,6	19,13	18,93	26,4	1013,51	8,86	18,93	19,05	19,48	2,6	0,00	0,0
2004-07-09 17:30	150	39	55	0,0	19,13	19,23	26,4	1013,51	9,14	19,23	19,05	19,78	2,6	0,00	0,0
2004-07-09 18:00	53	39	50	1,2	19,13	19,23	26,4	1013,51	7,65	19,23	19,05	19,52	2,2	0,00	0,0
2004-07-09 18:30	138	39	53	2,4	19,13	18,83	26,4	1013,51	8,19	18,05	19,05	19,28	4,1	0,00	0,0
2004-07-09 19:00	137	39	59	3,1	19,13	18,23	26,4	1013,51	9,31	16,87	19,05	19,00	4,9	0,00	0,0
2004-07-09 19:30	137	39	57	1,2	19,13	18,33	26,4	1013,51	8,86	18,33	19,05	18,99	3,5	0,00	0,0
2004-07-09 20:00	120	39	58	2,8	19,23	18,33	26,4	1013,51	9,13	16,98	19,15	19,05	4,3	0,00	0,0
2004-07-09 20:30	133	39	56	2,0	19,23	18,23	26,4	1013,51	8,49	18,23	19,15	18,84	4,3	0,00	0,0
2004-07-09 21:00	82	39	57	0,0	19,33	18,23	26,4	1013,51	8,77	18,23	19,25	18,89	3,0	0,00	0,0
2004-07-09 21:30	103	40	60	0,0	19,33	17,23	26,4	1013,51	8,64	17,23	19,29	18,06	2,2	0,00	0,0
2004-07-09 22:00	97	40	66	0,0	19,23	16,03	26,4	1013,51	8,99	16,03	19,19	17,22	2,0	0,00	0,0
2004-07-09 22:30	129	40	68	1,4	19,23	15,03	26,4	1013,51	8,50	15,03	19,19	16,34	2,0	0,00	0,0
2004-07-09 23:00	86	40	70	1,4	19,23	14,43	26,4	1013,51	8,38	14,43	19,19	15,87	2,2	0,00	0,0
2004-07-09 23:30	108	40	70	1,2	19,13	14,03	26,4	1013,51	8,00	14,03	19,09	15,47	2,4	0,00	0,0
2004-07-10 00:00	89	40	76	1,8	19,13	13,43	26,4	1013,51	8,69	13,43	19,09	15,27	2,8	0,00	0,0
2004-07-10 00:30	88	40	80	1,4	19,13	13,02	26,4	1013,51	9,09	13,02	19,09	15,16	2,6	0,00	0,0
2004-07-10 01:00	88	40	83	2,2	19,03	12,62	26,4	1013,51	9,27	12,62	18,99	14,98	2,6	0,00	0,0
2004-07-10 01:30	100	40	85	1,2	19,03	12,22	26,4	1013,51	9,24	12,22	18,99	14,73	2,6	0,00	0,0
2004-07-10 02:00	99	40	87	2,0	19,03	11,72	26,4	1012,51	9,11	11,72	18,99	14,38	2,2	0,00	0,0
2004-07-10 02:30	94	40	87	0,0	18,93	11,22	26,4	1012,51	8,62	11,22	18,89	13,88	2,0	0,00	0,0
2004-07-10 03:00	87	40	88	0,0	18,93	10,92	26,4	1012,51	8,50	10,92	18,89	13,66	1,8	0,00	0,0
2004-07-10 03:30	92	40	88	0,0	18,93	10,62	26,4	1012,51	8,21	10,62	18,89	13,36	1,8	0,00	0,0
2004-07-10 04:00	101	40	91	0,0	18,93	10,32	26,4	1012,51	8,42	10,32	18,89	13,30	2,0	0,00	0,0
2004-07-10 04:30	93	40	92	0,0	18,83	10,22	26,4	1011,51	8,49	10,22	18,79	13,28	2,0	0,00	0,0
2004-07-10 05:00	97	40	91	0,0	18,83	10,72	26,4	1011,51	8,82	10,72	18,79	13,70	1,8	0,00	0,0
2004-07-10 05:30	93	40	88	0,0	18,83	11,22	26,4	1011,51	8,80	11,22	18,79	13,96	1,6	0,00	0,0
2004-07-10 06:00	86	40	80	0,0	18,83	13,33	26,4	1011,51	9,38	13,33	18,79	15,46	0,0	0,00	0,0
2004-07-10 06:30	87	40	75	0,0	18,83	14,53	26,4	1011,51	9,54	14,53	18,79	16,30	1,2	0,00	0,0
2004-07-10 07:00	100	40	73	0,0	18,83	15,63	26,4	1011,51	10,18	15,63	18,79	17,27	0,0	0,00	0,0
2004-07-10 07:30	133	39	70	0,0	18,83	16,23	26,4	1011,51	10,09	16,23	18,75	17,67	0,0	0,00	0,0
2004-07-10 08:00	134	40	68	0,0	18,83	16,93	26,4	1011,51	10,31	16,93	18,79	18,24	0,0	0,00	0,0
2004-07-10 08:30	90	40	67	2,2	18,83	17,23	26,4	1011,51	10,36	17,23	18,79	18,48	2,8	0,00	0,0
2004-07-10 09:00	115	40	60	3,3	18,83	17,33	26,4	1011,51	8,73	15,30	18,79	18,16	3,9	0,00	0,0
2004-07-10 09:30	134	40	61	2,8	18,83	17,73	26,4	1011,51	9,36	16,32	18,79	18,62	3,7	0,00	0,0
2004-07-10 10:00	118	40	62	1,6	18,83	18,13	26,4	1010,51	9,99	18,13	18,79	19,08	3,1	0,00	0,0
2004-07-10 10:30	148	40	57	2,4	18,83	18,63	26,4	1010,51	9,14	17,84	18,79	19,29	3,9	0,00	0,0
2004-07-10 11:00	102	40	51	1,8	18,83	19,13	26,4	1010,51	7,86	19,13	18,79	19,47	4,5	0,00	0,0
2004-07-10 11:30	148	40	48	3,3	18,83	19,13	26,4	1010,51	6,92	17,34	18,79	19,32	3,9	0,00	0,0
2004-07-10 12:00	130	40	51	3,1	18,83	19,83	26,4	1009,51	8,50	18,62	18,79	20,17	4,5	0,00	0,0
2004-07-10 12:30	105	40	48	1,6	18,83	19,53	26,4	1009,51	7,28	19,53	18,79	19,72	4,3	0,00	0,0
2004-07-10 13:00	136	40	49	2,0	18,93	20,43	26,4	1009,51	8,42	20,43	18,89	20,67	4,3	0,00	0,0
2004-07-10 13:30	128	40	48	0,0	18,93	20,13	26,4	1009,51	7,83	20,13	18,89	20,32	3,9	0,00	0,0

Datum	Vindrikt °	Fukt inne Rh%	Fukt ute Rh%	Vindhast m/s	Temp in °C	Temp ute °C	Nb. Mån mm	Tryck Mbar	Daggp °C	Kyleffekt °C	Vix inne °C	Vix ute °C	Vindby m/s	Korr lufttryck	Nederb./dygn mm
2004-07-10 14:00	107	40	48	2,2	18,93	20,83	26,4	1008,51	8,46	20,83	18,89	21,02	4,3	0,00	0,0
2004-07-10 14:30	78	40	48	1,6	19,03	20,73	26,4	1008,51	8,37	20,73	18,99	20,92	4,1	0,00	0,0
2004-07-10 15:00	92	40	45	1,8	19,03	20,73	26,4	1008,51	7,36	20,73	18,99	20,78	4,1	0,00	0,0
2004-07-10 15:30	64	40	45	0,0	19,03	19,73	26,4	1008,51	6,46	19,73	18,99	19,78	4,3	0,00	0,0
2004-07-10 16:00	61	40	48	0,0	19,03	19,73	26,4	1007,51	7,46	19,73	18,99	19,92	1,6	0,00	0,0
2004-07-10 16:30	38	40	45	0,0	19,13	19,93	26,4	1007,51	6,64	19,93	19,09	19,98	2,2	0,00	0,0
2004-07-10 17:00	100	40	43	0,0	19,23	20,93	26,4	1007,51	6,83	20,93	19,19	20,89	2,6	0,00	0,0
2004-07-10 17:30	65	40	46	1,4	19,13	20,13	26,4	1007,51	7,16	20,13	19,09	20,23	2,4	0,00	0,0
2004-07-10 18:00	83	40	48	0,0	19,13	20,03	26,4	1006,51	7,74	20,03	19,09	20,22	2,8	0,00	0,0
2004-07-10 18:30	104	40	49	1,8	19,13	19,93	26,4	1006,51	7,97	19,93	19,09	20,17	3,3	0,00	0,0
2004-07-10 19:00	89	40	51	0,0	19,13	19,33	26,4	1006,51	8,05	19,33	19,09	19,67	3,5	0,00	0,0
2004-07-10 19:30	96	40	54	0,0	19,13	19,13	26,4	1006,51	8,76	19,13	19,09	19,63	2,6	0,00	0,0
2004-07-10 20:00	95	40	56	0,0	19,13	18,83	26,4	1006,51	9,05	18,83	19,09	19,44	1,8	0,00	0,0
2004-07-10 20:30	95	40	61	0,0	19,33	18,03	26,4	1006,51	9,64	18,03	19,29	18,92	0,0	0,00	0,0
2004-07-10 21:00	95	40	65	0,0	19,43	17,53	26,4	1006,51	10,17	17,53	19,39	18,66	0,0	0,00	0,0
2004-07-10 21:30	95	40	63	0,0	19,33	17,13	26,4	1006,51	9,30	17,13	19,29	18,13	0,0	0,00	0,0
2004-07-10 22:00	95	40	66	0,0	19,23	16,63	26,4	1005,51	9,56	16,63	19,19	17,82	0,0	0,00	0,0
2004-07-10 22:30	94	40	68	0,0	19,23	16,03	26,4	1005,51	9,45	16,03	19,19	17,34	1,2	0,00	0,0
2004-07-10 23:00	96	41	67	0,0	19,13	15,63	26,4	1005,51	8,84	15,63	19,14	16,88	1,4	0,00	0,0
2004-07-10 23:30	90	40	67	1,2	19,13	15,43	26,4	1005,51	8,65	15,43	19,09	16,68	2,0	0,00	0,0
2004-07-11 00:00	98	41	66	1,2	19,13	15,43	26,4	1005,51	8,42	15,43	19,14	16,62	1,8	0,00	0,0
2004-07-11 00:30	94	41	69	0,0	19,13	15,13	26,4	1005,51	8,82	15,13	19,14	16,50	1,8	0,00	0,0
2004-07-11 01:00	88	40	70	0,0	19,03	14,73	26,4	1005,51	8,66	14,73	18,99	16,17	1,8	0,00	0,0
2004-07-11 01:30	97	40	66	1,2	19,03	14,73	26,4	1005,51	7,76	14,73	18,99	15,92	1,8	0,00	0,0
2004-07-11 02:00	110	40	67	0,0	19,03	14,43	26,4	1004,51	7,70	14,43	18,99	15,68	2,0	0,00	0,0
2004-07-11 02:30	123	40	66	1,4	19,03	14,23	26,4	1004,51	7,28	14,23	18,99	15,41	2,4	0,00	0,0
2004-07-11 03:00	109	40	70	1,4	19,03	13,73	26,4	1004,51	7,71	13,73	18,99	15,17	2,6	0,00	0,0
2004-07-11 03:30	122	40	69	1,6	19,03	13,53	26,4	1004,51	7,30	13,53	18,99	14,90	2,0	0,00	0,0
2004-07-11 04:00	117	40	74	0,0	19,03	13,23	26,4	1004,51	8,08	13,23	18,99	14,93	1,6	0,00	0,0
2004-07-11 04:30	117	41	77	0,0	19,03	13,02	26,4	1004,51	8,50	13,02	19,04	14,94	0,0	0,00	0,0
2004-07-11 05:00	117	41	76	0,0	19,03	12,92	26,4	1003,51	8,20	12,92	19,04	14,77	0,0	0,00	0,0
2004-07-11 05:30	117	41	76	0,0	18,93	13,12	26,4	1003,51	8,40	13,12	18,94	14,97	0,0	0,00	0,0
2004-07-11 06:00	117	41	77	0,0	18,93	13,33	26,4	1003,51	8,79	13,33	18,94	15,24	0,0	0,00	0,0
2004-07-11 06:30	117	41	81	0,0	18,93	13,33	26,4	1003,51	9,57	13,33	18,94	15,53	0,0	0,00	0,0
2004-07-11 07:00	117	41	76	0,0	18,93	13,33	26,4	1003,51	8,59	13,33	18,94	15,17	1,6	0,00	0,0
2004-07-11 07:30	109	41	79	1,4	18,93	13,53	26,4	1003,51	9,38	13,53	18,94	15,58	2,0	0,00	0,0
2004-07-11 08:00	351	40	77	0,0	18,93	13,83	26,4	1003,51	9,27	13,83	18,89	15,74	2,0	0,00	0,0
2004-07-11 08:30	321	40	76	1,4	18,93	13,73	26,4	1003,51	8,97	13,73	18,89	15,57	2,4	0,00	0,0
2004-07-11 09:00	326	40	77	2,2	18,93	13,93	26,4	1003,51	9,37	13,93	18,89	15,84	3,1	0,00	0,0
2004-07-11 09:30	332	41	75	2,6	18,93	14,33	26,4	1003,51	9,35	13,30	18,94	16,10	3,1	0,00	0,0
2004-07-11 10:00	329	41	77	0,0	18,93	14,93	26,4	1003,51	10,33	14,93	18,94	16,84	3,0	0,00	0,0
2004-07-11 10:30	78	41	73	1,6	18,93	15,83	26,4	1003,51	10,37	15,83	18,94	17,47	2,4	0,00	0,0
2004-07-11 11:00	335	41	72	2,0	19,03	16,23	26,4	1003,51	10,54	16,23	19,04	17,80	2,8	0,00	0,0
2004-07-11 11:30	319	41	74	0,0	19,03	16,83	26,4	1003,51	11,54	16,83	19,04	18,54	2,4	0,00	0,0
2004-07-11 12:00	312	41	79	1,8	19,03	17,23	26,4	1002,51	12,96	17,23	19,04	19,29	3,1	0,00	0,0
2004-07-11 12:30	303	41	77	2,4	19,03	16,83	26,4	1002,51	12,17	15,94	19,04	18,74	3,9	0,00	0,0

Datum	Vindrikt °	Fukt inne Rh%	Fukt ute Rh%	Vindhast m/s	Temp in °C	Temp ute °C	Nb. Mån mm	Tryck Mbar	Daggp °C	Kyleffekt °C	Vix inne °C	Vix ute °C	Vindby m/s	Korr lufttryck	Nederb./dygn mm
2004-07-11 13:00	351	41	77	2,4	19,03	16,73	26,4	1002,51	12,07	15,84	19,04	18,64	3,3	0,00	0,0
2004-07-11 13:30	317	41	74	2,4	19,03	16,13	26,4	1002,51	10,87	15,20	19,04	17,84	3,7	0,00	0,0
2004-07-11 14:00	336	41	73	1,8	19,03	16,43	26,4	1002,51	10,94	16,43	19,04	18,07	3,5	0,00	0,0
2004-07-11 14:30	339	41	67	2,4	19,03	16,53	26,4	1002,51	9,70	15,62	19,04	17,78	3,5	0,00	0,0
2004-07-11 15:00	320	41	66	2,4	19,03	16,93	26,4	1002,51	9,84	16,05	19,04	18,12	3,5	0,00	0,0
2004-07-11 15:30	7	41	62	1,2	19,13	17,23	26,4	1001,51	9,15	17,23	19,14	18,18	3,5	0,00	0,0
2004-07-11 16:00	322	41	63	1,6	19,13	17,03	26,4	1001,51	9,21	17,03	19,14	18,03	3,3	0,00	0,0
2004-07-11 16:30	90	41	69	2,0	19,13	16,93	26,4	1001,51	10,54	16,93	19,14	18,31	4,3	0,00	0,0
2004-07-11 17:00	124	41	81	1,2	19,13	15,43	26,4	1001,51	11,61	15,43	19,14	17,63	6,0	0,00	0,0
2004-07-11 17:30	140	41	81	2,4	19,13	15,33	26,4	1001,51	11,51	14,36	19,14	17,53	4,3	0,00	0,0
2004-07-11 18:00	267	41	80	0,0	19,13	15,93	26,4	1001,51	11,90	15,93	19,14	18,06	3,1	0,00	0,0
2004-07-11 18:30	306	41	82	1,6	19,13	14,93	26,4	1001,51	11,32	14,93	19,14	17,20	2,8	0,00	0,0
2004-07-11 19:00	309	42	87	0,0	19,03	14,33	26,4	1001,51	11,66	14,33	19,08	16,98	2,0	0,00	0,0
2004-07-11 19:30	314	41	92	0,0	19,03	13,83	26,4	1001,51	12,05	13,83	19,04	16,88	1,6	0,00	0,0
2004-07-11 20:00	321	41	94	0,0	19,03	13,73	26,4	1001,51	12,28	13,73	19,04	16,94	1,6	0,00	0,0
2004-07-11 20:30	338	41	94	0,0	19,03	13,53	26,4	1001,51	12,09	13,53	19,04	16,74	1,8	0,00	0,0
2004-07-11 21:00	339	41	93	0,0	19,03	13,33	26,4	1000,51	11,72	13,33	19,04	16,46	1,8	0,00	0,0
2004-07-11 21:30	340	41	93	0,0	19,03	13,83	26,4	1000,51	12,21	13,83	19,04	16,96	0,0	0,00	0,0
2004-07-11 22:00	340	41	92	0,0	19,03	13,83	26,4	1000,51	12,05	13,83	19,04	16,88	0,0	0,00	0,0
2004-07-11 22:30	340	41	94	0,0	19,03	13,73	26,4	1000,51	12,28	13,73	19,04	16,94	0,0	0,00	0,0
2004-07-11 23:00	340	41	97	0,0	19,03	12,92	26,4	1000,51	11,98	12,92	19,04	16,40	0,0	0,00	0,0
2004-07-11 23:30	356	41	97	1,4	19,03	12,22	26,4	1000,51	11,29	12,22	19,04	15,70	1,6	0,00	0,0
2004-07-12 00:00	351	41	88	0,0	19,03	11,72	26,4	1000,51	9,29	11,72	19,04	14,46	2,4	0,00	0,0
2004-07-12 00:30	332	41	91	0,0	19,03	11,22	26,4	1000,51	9,31	11,22	19,04	14,20	2,0	0,00	0,0
2004-07-12 01:00	346	41	90	1,2	18,93	10,82	26,4	1000,51	8,75	10,82	18,94	13,72	2,0	0,00	0,0
2004-07-12 01:30	302	41	92	0,0	18,93	10,62	26,4	1000,51	8,89	10,62	18,94	13,68	2,4	0,00	0,0
2004-07-12 02:00	340	41	90	1,2	18,93	10,32	26,4	1000,51	8,25	10,32	18,94	13,22	2,0	0,00	0,0
2004-07-12 02:30	313	41	91	0,0	18,93	10,32	26,4	1000,51	8,42	10,32	18,94	13,30	2,4	0,00	0,0
2004-07-12 03:00	298	41	93	0,0	18,93	9,92	26,4	1000,51	8,36	9,92	18,94	13,06	1,4	0,00	0,0
2004-07-12 03:30	315	41	95	0,0	18,93	9,62	26,4	1000,51	8,39	9,62	18,94	12,92	1,2	0,00	0,0
2004-07-12 04:00	351	41	96	0,0	18,83	9,52	26,4	1000,51	8,45	9,52	18,84	12,91	1,2	0,00	0,0
2004-07-12 04:30	351	41	98	0,0	18,83	9,42	26,4	1000,51	8,66	9,42	18,84	12,98	1,2	0,00	0,0
2004-07-12 05:00	351	41	98	0,0	18,83	9,72	26,4	1000,51	8,96	9,72	18,84	13,28	1,4	0,00	0,0
2004-07-12 05:30	316	41	94	0,0	18,83	9,72	26,4	999,51	8,33	9,72	18,84	12,94	2,2	0,00	0,0
2004-07-12 06:00	303	41	91	0,0	18,83	9,62	26,4	999,51	7,73	9,62	18,84	12,60	2,4	0,00	0,0
2004-07-12 06:30	351	41	90	1,2	18,73	9,62	26,4	1000,51	7,57	9,62	18,73	12,51	1,8	0,00	0,0
2004-07-12 07:00	316	41	88	2,6	18,73	9,82	26,4	999,51	7,42	8,55	18,73	12,56	3,0	0,00	0,0
2004-07-12 07:30	311	41	87	2,4	18,73	10,42	26,4	999,51	7,84	9,19	18,73	13,08	3,9	0,00	0,0
2004-07-12 08:00	303	40	85	2,6	18,73	10,22	26,4	999,51	7,29	8,97	18,69	12,72	3,9	0,00	0,0
2004-07-12 08:30	300	40	85	1,8	18,73	10,22	26,4	999,51	7,29	10,22	18,69	12,72	3,1	0,00	0,0
2004-07-12 09:00	298	40	80	1,8	18,63	11,12	26,4	999,51	7,25	11,12	18,59	13,25	3,7	0,00	0,0
2004-07-12 09:30	305	40	77	2,4	18,63	11,22	26,4	999,51	6,76	10,03	18,59	13,14	4,3	0,00	0,0
2004-07-12 10:00	330	40	77	2,2	18,63	11,52	26,4	999,51	7,05	11,52	18,59	13,44	3,9	0,00	0,0
2004-07-12 10:30	313	40	74	2,6	18,63	11,72	26,4	999,51	6,64	10,56	18,59	13,43	3,9	0,00	0,0
2004-07-12 11:00	291	40	77	2,2	18,63	11,52	26,4	999,51	7,05	11,52	18,59	13,44	3,7	0,00	0,0
2004-07-12 11:30	318	40	75	1,8	18,73	11,72	26,4	1000,51	6,85	11,72	18,69	13,50	3,3	0,00	0,0

Datum	Vindrikt °	Fukt inne Rh%	Fukt ute Rh%	Vindhast m/s	Temp in °C	Temp ute °C	Nb. Mån mm	Tryck Mbar	Dagpp °C	Kyleffekt °C	Vix inne °C	Vix ute °C	Vindby m/s	Korr lufttryck	Nederb./dygn mm
2004-07-12 12:00	301	40	75	1,6	18,73	12,32	26,4	1000,51	7,42	12,32	18,69	14,10	3,7	0,00	0,0
2004-07-12 12:30	308	40	69	2,0	18,73	12,72	26,4	1000,51	6,54	12,72	18,69	14,10	3,9	0,00	0,0
2004-07-12 13:00	290	40	71	3,1	18,73	13,43	26,4	999,51	7,64	11,62	18,69	14,93	3,5	0,00	0,0
2004-07-12 13:30	294	40	75	2,0	18,73	12,92	26,4	999,51	8,00	12,92	18,69	14,70	3,7	0,00	0,0
2004-07-12 14:00	308	40	71	1,4	18,73	13,83	26,4	999,51	8,02	13,83	18,69	15,33	3,5	0,00	0,0
2004-07-12 14:30	329	40	66	1,8	18,73	14,43	26,4	999,51	7,47	14,43	18,69	15,61	3,7	0,00	0,0
2004-07-12 15:00	303	40	68	1,6	18,73	14,53	26,4	999,51	8,03	14,53	18,69	15,84	3,7	0,00	0,0
2004-07-12 15:30	305	40	69	2,2	18,73	13,83	26,4	999,51	7,58	13,83	18,69	15,20	3,7	0,00	0,0
2004-07-12 16:00	292	40	66	3,0	18,73	14,83	26,4	999,51	7,85	13,15	18,69	16,02	4,5	0,00	0,0
2004-07-12 16:30	312	40	68	1,6	18,73	14,03	26,4	999,51	7,55	14,03	18,69	15,34	4,1	0,00	0,0
2004-07-12 17:00	304	40	63	2,0	18,83	15,43	26,4	999,51	7,70	15,43	18,79	16,43	4,7	0,00	0,0
2004-07-12 17:30	307	40	62	2,4	18,93	14,23	26,4	999,51	6,33	13,20	18,89	15,17	4,3	0,00	0,0
2004-07-12 18:00	287	40	64	2,0	18,83	13,43	26,4	999,51	6,06	13,43	18,79	14,49	3,9	0,00	0,0
2004-07-12 18:30	305	40	59	2,6	18,83	13,53	26,4	999,51	4,92	12,46	18,79	14,30	4,5	0,00	0,0
2004-07-12 19:00	302	40	63	2,2	18,83	13,02	26,4	999,51	5,44	13,02	18,79	14,03	3,9	0,00	0,0
2004-07-12 19:30	322	40	65	2,8	18,73	12,32	26,4	1000,51	5,25	10,42	18,69	13,45	4,3	0,00	0,0
2004-07-12 20:00	328	40	67	1,8	18,73	11,82	26,4	1000,51	5,24	11,82	18,69	13,08	4,5	0,00	0,0
2004-07-12 20:30	312	40	67	2,2	18,73	12,12	26,4	1000,51	5,52	12,12	18,69	13,38	3,3	0,00	0,0
2004-07-12 21:00	302	40	66	2,0	18,73	11,52	26,4	1000,51	4,73	11,52	18,69	12,71	4,1	0,00	0,0
2004-07-12 21:30	351	40	73	1,4	18,73	11,02	26,4	1000,51	5,76	11,02	18,69	12,66	3,7	0,00	0,0
2004-07-12 22:00	351	40	75	1,6	18,73	10,62	26,4	1000,51	5,79	10,62	18,69	12,40	2,8	0,00	0,0
2004-07-12 22:30	351	39	78	1,8	18,73	10,12	26,4	1000,51	5,89	10,12	18,65	12,11	2,2	0,00	0,0
2004-07-12 23:00	351	39	79	1,2	18,63	9,32	26,4	1000,51	5,31	9,32	18,55	11,38	3,1	0,00	0,0
2004-07-12 23:30	351	39	80	0,0	18,63	9,12	26,9	1000,51	5,30	9,12	18,55	11,25	1,4	0,51	0,5
2004-07-13 00:00	351	39	85	1,4	18,63	8,02	26,9	1000,51	5,14	8,02	18,55	10,52	2,4	0,51	0,0
2004-07-13 00:30	351	39	86	0,0	18,63	7,92	26,9	1001,51	5,21	7,92	18,55	10,50	1,6	0,00	0,0
2004-07-13 01:00	315	39	88	1,2	18,63	7,22	26,9	1000,51	4,87	7,22	18,55	9,95	2,6	0,00	0,0
2004-07-13 01:30	337	39	90	1,8	18,73	6,62	26,9	1000,51	4,61	6,62	18,65	9,51	2,6	0,00	0,0
2004-07-13 02:00	317	39	92	0,0	18,93	6,32	26,9	1000,51	4,64	6,32	18,85	9,37	2,8	0,00	0,0
2004-07-13 02:30	316	39	91	0,0	19,23	6,32	26,9	1000,51	4,48	6,32	19,15	9,29	1,2	0,00	0,0
2004-07-13 03:00	295	39	92	0,0	19,53	6,12	26,9	1000,51	4,44	6,12	19,45	9,17	1,8	0,00	0,0
2004-07-13 03:30	292	38	96	0,0	19,73	5,12	26,9	1000,51	4,08	5,12	19,60	8,50	1,2	0,00	0,0
2004-07-13 04:00	327	38	100	0,0	19,83	4,82	26,9	1000,51	4,38	4,82	19,70	8,55	1,6	0,00	0,0
2004-07-13 04:30	301	38	98	0,0	19,83	5,22	26,9	1000,51	4,48	5,22	19,70	8,78	1,8	0,00	0,0
2004-07-13 05:00	322	38	97	1,2	19,73	5,92	26,9	1000,51	5,03	5,92	19,60	9,39	2,0	0,00	0,0
2004-07-13 05:30	310	38	96	1,4	19,53	6,12	26,9	1000,51	5,07	6,12	19,40	9,51	2,2	0,00	0,0
2004-07-13 06:00	324	38	96	1,4	19,43	6,52	26,9	1000,51	5,47	6,52	19,30	9,91	2,0	0,00	0,0
2004-07-13 06:30	323	38	97	1,2	19,33	6,82	26,9	1000,51	5,92	6,82	19,20	10,29	1,8	0,00	0,0
2004-07-13 07:00	303	38	93	1,2	19,23	7,82	26,9	1000,51	6,28	7,82	19,10	10,96	2,0	0,00	0,0
2004-07-13 07:30	316	38	88	0,0	19,23	8,72	26,9	1000,51	6,34	8,72	19,10	11,46	2,2	0,00	0,0
2004-07-13 08:00	342	38	77	3,0	19,33	9,32	26,9	1000,51	4,93	7,14	19,20	11,24	3,5	0,00	0,0
2004-07-13 08:30	295	38	69	3,0	19,43	9,62	26,9	1000,51	3,58	7,47	19,30	11,00	4,5	0,00	0,0
2004-07-13 09:00	330	38	67	2,8	19,53	9,82	26,9	1000,51	3,34	7,69	19,40	11,07	6,8	0,00	0,0
2004-07-13 09:30	307	38	64	1,8	19,53	10,72	26,9	1000,51	3,51	10,72	19,40	11,79	5,0	0,00	0,0
2004-07-13 10:00	310	37	66	2,4	19,53	10,92	26,9	1000,51	4,16	9,71	19,36	12,11	4,9	0,00	0,0
2004-07-13 10:30	297	38	66	1,8	19,53	10,62	26,9	1000,51	3,87	10,62	19,40	11,81	4,7	0,00	0,0

Datum	Vindrikt	Fukt inne	Fukt ute	Vindhast	Temp in	Temp ute	Nb. Mån	Tryck	Dagpp	Kyleffekt	Vix inne	Vix ute	Vindby	Korr lufttryck	Nederb./dygn
	°	Rh%	Rh%	m/s	°C	°C	mm	Mbar	°C	°C	°C	°C	m/s		mm
2004-07-13 11:00	323	38	62	3,3	19,43	11,82	26,9	1000,51	4,07	9,09	19,30	12,77	4,5	0,00	0,0
2004-07-13 11:30	293	37	60	3,0	19,33	11,82	26,9	1001,51	3,58	9,88	19,16	12,65	4,5	0,00	0,0
2004-07-13 12:00	351	37	58	3,5	19,23	11,72	26,9	1001,51	2,98	8,98	19,06	12,44	4,5	0,00	0,0
2004-07-13 12:30	304	37	60	2,2	19,13	12,22	26,9	1001,51	3,96	12,22	18,96	13,05	5,0	0,00	0,0
2004-07-13 13:00	304	37	61	2,0	19,03	11,92	26,9	1001,51	3,92	11,92	18,86	12,81	4,3	0,00	0,0
2004-07-13 13:30	318	37	61	2,2	19,03	12,12	26,9	1001,51	4,11	12,12	18,86	13,01	4,7	0,00	0,0
2004-07-13 14:00	306	37	55	3,3	19,03	12,72	26,9	1000,51	3,12	10,11	18,86	13,28	4,9	0,00	0,0
2004-07-13 14:30	305	38	55	2,2	18,93	12,22	26,9	1001,51	2,66	12,22	18,80	12,78	4,5	0,00	0,0
2004-07-13 15:00	351	38	55	3,3	18,93	12,92	26,9	1001,51	3,31	10,33	18,80	13,48	4,1	0,00	0,0
2004-07-13 15:30	324	38	56	1,8	18,93	12,52	26,9	1001,51	3,20	12,52	18,80	13,13	4,9	0,00	0,0
2004-07-13 16:00	287	38	60	2,6	18,93	13,12	26,9	1001,51	4,80	12,04	18,80	13,96	4,7	0,00	0,0
2004-07-13 16:30	302	38	56	2,2	18,83	13,33	26,9	1001,51	3,95	13,33	18,70	13,93	4,3	0,00	0,0
2004-07-13 17:00	325	38	57	4,5	18,83	13,73	26,9	1001,51	4,59	9,12	18,70	14,39	4,5	0,00	0,0
2004-07-13 17:30	310	38	59	2,2	18,93	13,02	26,9	1001,51	4,45	13,02	18,80	13,80	4,7	0,00	0,0
2004-07-13 18:00	343	38	60	3,3	18,83	12,42	26,9	1001,51	4,14	9,77	18,70	13,25	5,8	0,00	0,0
2004-07-13 18:30	298	38	62	1,8	18,83	12,62	26,9	1001,51	4,82	12,62	18,70	13,57	3,9	0,00	0,0
2004-07-13 19:00	339	38	58	3,1	18,83	12,62	26,9	1001,51	3,82	10,75	18,70	13,34	3,9	0,00	0,0
2004-07-13 19:30	336	38	65	2,2	18,73	11,92	26,9	1001,51	4,87	11,92	18,60	13,05	4,5	0,00	0,0
2004-07-13 20:00	298	38	68	1,8	18,73	11,92	26,9	1001,51	5,55	11,92	18,60	13,24	2,4	0,00	0,0
2004-07-13 20:30	329	38	66	2,2	18,73	11,52	26,9	1001,51	4,73	11,52	18,60	12,71	4,1	0,00	0,0
2004-07-13 21:00	337	38	68	2,0	18,73	11,12	26,9	1001,51	4,79	11,12	18,60	12,44	3,1	0,00	0,0
2004-07-13 21:30	342	38	71	2,0	18,73	10,72	26,9	1001,51	5,06	10,72	18,60	12,23	3,1	0,00	0,0
2004-07-13 22:00	356	38	72	1,8	18,73	10,42	26,9	1002,51	4,98	10,42	18,60	12,00	3,7	0,00	0,0
2004-07-13 22:30	311	38	74	1,6	18,63	10,12	26,9	1001,51	5,10	10,12	18,50	11,83	2,6	0,00	0,0
2004-07-13 23:00	324	38	75	1,4	18,63	9,72	26,9	1002,51	4,92	9,72	18,50	11,50	3,0	0,00	0,0
2004-07-13 23:30	316	38	77	1,2	18,63	9,02	26,9	1002,51	4,64	9,02	18,50	10,94	2,0	0,00	0,0
2004-07-14 00:00	340	38	83	1,4	18,63	8,12	26,9	1002,51	4,88	8,12	18,50	10,47	2,2	0,00	0,0
2004-07-14 00:30	327	38	87	1,8	18,63	7,82	26,9	1002,51	5,29	7,82	18,50	10,48	2,0	0,00	0,0
2004-07-14 01:00	312	38	90	1,2	18,73	7,32	26,9	1002,51	5,30	7,32	18,60	10,21	2,2	0,00	0,0
2004-07-14 01:30	318	38	90	0,0	18,93	6,82	26,9	1002,51	4,81	6,82	18,80	9,71	2,0	0,00	0,0
2004-07-14 02:00	335	38	92	0,0	19,23	6,82	26,9	1002,51	5,13	6,82	19,10	9,87	1,8	0,00	0,0
2004-07-14 02:30	330	37	96	0,0	19,53	6,72	26,9	1002,51	5,67	6,72	19,36	10,11	2,2	0,00	0,0
2004-07-14 03:00	330	37	95	0,0	19,83	7,02	26,9	1002,51	5,81	7,02	19,66	10,32	0,0	0,00	0,0
2004-07-14 03:30	328	37	96	0,0	19,93	7,12	26,9	1002,51	6,07	7,12	19,76	10,51	1,4	0,00	0,0
2004-07-14 04:00	328	37	96	0,0	19,83	7,22	26,9	1002,51	6,17	7,22	19,66	10,61	1,2	0,00	0,0
2004-07-14 04:30	312	37	95	0,0	19,63	7,32	26,9	1002,51	6,11	7,32	19,46	10,62	1,8	0,00	0,0
2004-07-14 05:00	305	37	96	0,0	19,53	7,32	26,9	1002,51	6,26	7,32	19,36	10,71	1,8	0,00	0,0
2004-07-14 05:30	317	37	95	0,0	19,33	7,62	26,9	1002,51	6,41	7,62	19,16	10,92	2,2	0,00	0,0
2004-07-14 06:00	307	37	93	0,0	19,23	7,82	26,9	1002,51	6,28	7,82	19,06	10,96	2,4	0,00	0,0
2004-07-14 06:30	297	37	93	0,0	19,23	8,12	26,9	1002,51	6,58	8,12	19,06	11,26	1,4	0,00	0,0
2004-07-14 07:00	297	37	90	1,2	19,23	8,42	26,9	1001,51	6,38	8,42	19,06	11,31	2,8	0,00	0,0
2004-07-14 07:30	309	37	89	1,2	19,33	8,72	26,9	1001,51	6,51	8,72	19,16	11,53	2,4	0,00	0,0
2004-07-14 08:00	301	37	86	1,4	19,43	9,02	26,9	1001,51	6,29	9,02	19,26	11,60	3,3	0,00	0,0
2004-07-14 08:30	273	37	83	2,0	19,53	10,02	26,9	1001,51	6,73	10,02	19,36	12,37	3,1	0,00	0,0
2004-07-14 09:00	273	37	78	2,6	19,63	10,92	26,9	1001,51	6,67	9,71	19,46	12,91	3,5	0,00	0,0
2004-07-14 09:30	319	37	80	1,8	19,73	10,32	26,9	1001,51	6,47	10,32	19,56	12,45	3,5	0,00	0,0

Datum	Vindrikt	Fukt inne	Fukt ute	Vindhast	Temp in	Temp ute	Nb. Mån	Tryck	Daggp	Kyleffekt	Vix inne	Vix ute	Vindby	Korr lufttryck	Nederb./dygn
	°	Rh%	Rh%	m/s	°C	°C	mm	Mbar	°C	°C	°C	°C	m/s		mm
2004-07-14 10:00	309	37	77	2,8	19,63	9,82	26,9	1001,51	5,41	7,69	19,46	11,74	5,8	0,00	0,0
2004-07-14 10:30	338	37	75	2,0	19,53	11,32	26,9	1001,51	6,46	11,32	19,36	13,10	4,3	0,00	0,0
2004-07-14 11:00	267	37	79	2,0	19,43	10,62	26,9	1001,51	6,57	10,62	19,26	12,68	6,0	0,00	0,0
2004-07-14 11:30	328	37	75	3,1	19,33	11,02	26,9	1001,51	6,17	9,00	19,16	12,80	4,3	0,00	0,0
2004-07-14 12:00	294	37	87	2,2	19,23	10,92	26,9	1001,51	8,33	10,92	19,06	13,58	3,5	0,00	0,0
2004-07-14 12:30	312	37	84	2,4	19,23	10,82	26,9	1001,51	7,69	9,61	19,06	13,25	7,3	0,00	0,0
2004-07-14 13:00	298	37	77	2,4	19,13	11,72	26,9	1001,51	7,25	10,56	18,96	13,64	2,8	0,00	0,0
2004-07-14 13:30	293	37	84	2,2	19,13	11,32	26,9	1001,51	8,18	11,32	18,96	13,75	4,7	0,00	0,0
2004-07-14 14:00	279	38	87	1,8	19,03	11,22	26,9	1001,51	8,62	11,22	18,90	13,88	3,1	0,00	0,0
2004-07-14 14:30	317	38	80	1,2	19,03	11,52	26,9	1001,51	7,63	11,52	18,90	13,65	3,5	0,00	0,0
2004-07-14 15:00	302	38	87	1,6	18,93	11,12	27,9	1001,51	8,52	11,12	18,80	13,78	2,8	1,02	1,0
2004-07-14 15:30	307	38	76	0,0	19,03	12,22	27,9	1001,51	7,53	12,22	18,90	14,07	2,6	1,02	1,0
2004-07-14 16:00	312	38	76	2,0	19,03	12,22	27,9	1001,51	7,53	12,22	18,90	14,07	3,0	0,00	1,0
2004-07-14 16:30	335	38	76	2,0	19,03	12,42	27,9	1001,51	7,72	12,42	18,90	14,27	3,5	0,00	1,0
2004-07-14 17:00	309	38	75	2,0	19,13	11,92	27,9	1001,51	7,04	11,92	19,00	13,70	3,9	0,00	1,0
2004-07-14 17:30	320	38	74	1,4	19,13	12,52	27,9	1001,51	7,41	12,52	19,00	14,23	2,4	0,00	1,0
2004-07-14 18:00	316	38	74	2,2	19,03	12,32	27,9	1001,51	7,22	12,32	18,90	14,03	3,0	0,00	1,0
2004-07-14 18:30	308	38	77	2,8	19,03	11,72	27,9	1001,51	7,25	9,77	18,90	13,64	3,3	0,00	1,0
2004-07-14 19:00	351	38	76	2,4	19,03	11,52	27,9	1001,51	6,85	10,35	18,90	13,37	3,5	0,00	1,0
2004-07-14 19:30	322	38	83	1,6	18,93	10,92	28,9	1001,51	7,61	10,92	18,80	13,27	4,5	1,02	2,0
2004-07-14 20:00	329	38	86	1,8	18,93	10,82	28,9	1002,51	8,05	10,82	18,80	13,40	3,0	1,02	2,0
2004-07-14 20:30	331	38	83	0,0	18,93	11,12	28,9	1002,51	7,80	11,12	18,80	13,47	2,6	0,00	2,0
2004-07-14 21:00	319	39	83	1,4	18,93	10,82	28,9	1002,51	7,51	10,82	18,85	13,17	2,4	0,00	2,0
2004-07-14 21:30	324	39	86	0,0	18,83	9,82	28,9	1002,51	7,07	9,82	18,75	12,40	2,6	0,00	2,0
2004-07-14 22:00	324	39	88	0,0	18,83	9,92	28,9	1002,51	7,52	9,92	18,75	12,66	0,0	0,00	2,0
2004-07-14 22:30	316	39	86	1,8	18,83	9,72	28,9	1002,51	6,98	9,72	18,75	12,30	3,0	0,00	2,0
2004-07-14 23:00	319	39	88	1,6	18,73	8,72	28,9	1002,51	6,34	8,72	18,65	11,46	2,4	0,00	2,0
2004-07-14 23:30	322	38	90	0,0	18,73	7,92	28,9	1002,51	5,89	7,92	18,60	10,81	2,2	0,00	2,0
2004-07-15 00:00	331	38	96	0,0	18,73	7,22	28,9	1002,51	6,17	7,22	18,60	10,61	0,0	0,00	0,0
2004-07-15 00:30	331	38	98	0,0	18,73	6,62	28,9	1002,51	5,88	6,62	18,60	10,18	0,0	0,00	0,0
2004-07-15 01:00	345	38	100	0,0	18,73	6,42	28,9	1003,51	5,98	6,42	18,60	10,15	1,2	0,00	0,0
2004-07-15 01:30	345	38	100	0,0	18,63	6,72	28,9	1003,51	6,28	6,72	18,50	10,45	1,2	0,00	0,0
2004-07-15 02:00	345	38	100	0,0	18,63	6,12	28,9	1003,51	5,68	6,12	18,50	9,85	0,0	0,00	0,0
2004-07-15 02:30	345	38	100	0,0	18,73	6,12	28,9	1003,51	5,68	6,12	18,60	9,85	0,0	0,00	0,0
2004-07-15 03:00	345	38	99	0,0	18,93	5,32	28,9	1003,51	4,73	5,32	18,80	8,96	0,0	0,00	0,0
2004-07-15 03:30	344	38	100	0,0	19,23	4,72	28,9	1003,51	4,28	4,72	19,10	8,45	0,0	0,00	0,0
2004-07-15 04:00	345	38	100	0,0	19,53	4,62	28,9	1003,51	4,18	4,62	19,40	8,35	1,4	0,00	0,0
2004-07-15 04:30	345	38	100	0,0	19,83	4,72	28,9	1003,51	4,28	4,72	19,70	8,45	1,6	0,00	0,0
2004-07-15 05:00	344	37	100	0,0	19,93	5,32	28,9	1003,51	4,88	5,32	19,76	9,05	1,8	0,00	0,0
2004-07-15 05:30	344	37	100	1,4	19,93	6,32	28,9	1003,51	5,88	6,32	19,76	10,05	1,8	0,00	0,0
2004-07-15 06:00	302	37	97	1,8	19,83	8,22	28,9	1003,51	7,31	8,22	19,66	11,69	2,4	0,00	0,0
2004-07-15 06:30	259	37	89	1,4	19,63	8,92	28,9	1003,51	6,71	8,92	19,46	11,73	2,8	0,00	0,0
2004-07-15 07:00	281	37	85	0,0	19,53	9,22	28,9	1003,51	6,31	9,22	19,36	11,72	3,0	0,00	0,0
2004-07-15 07:30	310	37	86	0,0	19,33	9,22	28,9	1003,51	6,49	9,22	19,16	11,80	2,2	0,00	0,0
2004-07-15 08:00	315	37	84	2,0	19,23	9,82	28,9	1003,51	6,72	9,82	19,06	12,25	3,0	0,00	0,0
2004-07-15 08:30	267	37	81	2,6	19,13	10,42	28,9	1003,51	6,75	9,19	18,96	12,63	3,9	0,00	0,0

Datum	Vindrikt °	Fukt inne Rh%	Fukt ute Rh%	Vindhast m/s	Temp in °C	Temp ute °C	Nb. Mån mm	Tryck Mbar	Dagpp °C	Kyleffekt °C	Vix inne °C	Vix ute °C	Vindby m/s	Korr lufttryck	Nederb./dygn mm
2004-07-15 09:00	311	37	82	2,0	19,03	10,42	28,9	1003,51	6,94	10,42	18,86	12,70	3,1	0,00	0,0
2004-07-15 09:30	316	37	79	3,7	18,93	10,32	28,9	1003,51	6,28	6,55	18,76	12,38	3,9	0,00	0,0
2004-07-15 10:00	307	37	79	1,4	18,93	10,92	28,9	1003,51	6,86	10,92	18,76	12,98	3,7	0,00	0,0
2004-07-15 10:30	269	37	80	2,0	18,83	10,52	28,9	1004,51	6,66	10,52	18,66	12,65	3,9	0,00	0,0
2004-07-15 11:00	312	37	80	2,6	18,73	10,72	28,9	1004,51	6,86	9,50	18,56	12,85	4,3	0,00	0,0
2004-07-15 11:30	300	38	72	4,9	18,73	11,72	28,9	1004,51	6,23	6,64	18,60	13,30	5,6	0,00	0,0
2004-07-15 12:00	311	37	69	2,2	18,73	12,62	28,9	1004,51	6,44	12,62	18,56	14,00	5,0	0,00	0,0
2004-07-15 12:30	301	37	70	3,0	18,63	13,02	28,9	1004,51	7,04	11,19	18,46	14,47	3,9	0,00	0,0
2004-07-15 13:00	299	37	68	2,2	18,63	13,33	28,9	1004,51	6,89	13,33	18,46	14,64	4,9	0,00	0,0
2004-07-15 13:30	320	38	68	3,0	18,63	13,33	28,9	1004,51	6,89	11,52	18,50	14,64	3,7	0,00	0,0
2004-07-15 14:00	317	38	62	2,0	18,63	13,63	28,9	1004,51	5,76	13,63	18,50	14,57	4,5	0,00	0,0
2004-07-15 14:30	280	38	61	2,8	18,73	14,33	28,9	1004,51	6,17	12,61	18,60	15,21	4,5	0,00	0,0
2004-07-15 15:00	300	38	59	2,6	18,73	13,23	28,9	1004,51	4,64	12,14	18,60	14,00	4,5	0,00	0,0
2004-07-15 15:30	186	38	58	2,6	18,73	14,43	28,9	1003,51	5,50	13,41	18,60	15,14	3,7	0,00	0,0
2004-07-15 16:00	259	38	58	1,4	18,73	14,53	28,9	1003,51	5,59	14,53	18,60	15,24	3,1	0,00	0,0
2004-07-15 16:30	187	38	64	3,7	18,73	14,63	28,9	1003,51	7,19	11,57	18,60	15,69	3,9	0,00	0,0
2004-07-15 17:00	162	38	64	1,8	18,73	14,23	28,9	1003,51	6,81	14,23	18,60	15,29	3,5	0,00	0,0
2004-07-15 17:30	148	38	62	2,2	18,73	14,23	28,9	1004,51	6,33	14,23	18,60	15,17	3,3	0,00	0,0
2004-07-15 18:00	296	38	66	3,3	18,73	13,83	28,9	1004,51	6,90	11,35	18,60	15,01	4,7	0,00	0,0
2004-07-15 18:30	55	38	89	1,2	18,73	9,92	29,9	1004,51	7,69	9,92	18,60	12,74	4,5	1,02	1,0
2004-07-15 19:00	91	38	92	0,0	18,73	10,82	31,0	1004,51	9,08	10,82	18,60	13,88	2,4	2,03	2,0
2004-07-15 19:30	91	38	92	0,0	18,73	11,52	31,0	1004,51	9,77	11,52	18,60	14,58	0,0	1,02	2,0
2004-07-15 20:00	91	38	94	0,0	18,73	12,02	31,0	1004,51	10,60	12,02	18,60	15,24	0,0	0,00	2,0
2004-07-15 20:30	177	38	94	0,0	18,63	12,02	31,0	1004,51	10,60	12,02	18,50	15,24	2,6	0,00	2,0
2004-07-15 21:00	178	38	91	1,6	18,63	11,22	31,0	1004,51	9,31	11,22	18,50	14,20	3,1	0,00	2,0
2004-07-15 21:30	175	38	93	0,0	18,63	10,72	31,0	1004,51	9,15	10,72	18,50	13,86	2,4	0,00	2,0
2004-07-15 22:00	175	38	94	0,0	18,63	10,52	31,0	1004,51	9,12	10,52	18,50	13,74	0,0	0,00	2,0
2004-07-15 22:30	175	38	95	0,0	18,63	10,42	31,0	1004,51	9,18	10,42	18,50	13,72	0,0	0,00	2,0
2004-07-15 23:00	175	38	95	0,0	18,63	10,02	31,0	1004,51	8,78	10,02	18,50	13,32	0,0	0,00	2,0
2004-07-15 23:30	175	38	97	0,0	18,53	9,12	31,0	1004,51	8,21	9,12	18,40	12,59	0,0	0,00	2,0
2004-07-16 00:00	175	38	98	0,0	18,63	8,42	31,0	1004,51	7,67	8,42	18,50	11,98	0,0	0,00	0,0
2004-07-16 00:30	175	39	99	0,0	18,83	8,02	31,0	1004,51	7,42	8,02	18,75	11,66	0,0	0,00	0,0
2004-07-16 01:00	175	39	100	0,0	19,13	7,92	31,0	1004,51	7,47	7,92	19,05	11,65	0,0	0,00	0,0
2004-07-16 01:30	175	38	100	0,0	19,43	7,52	31,0	1004,51	7,08	7,52	19,30	11,25	0,0	0,00	0,0
2004-07-16 02:00	175	38	98	0,0	19,73	6,72	31,0	1004,51	5,98	6,72	19,60	10,28	0,0	0,00	0,0
2004-07-16 02:30	175	38	99	0,0	19,83	6,32	31,0	1004,51	5,73	6,32	19,70	9,96	0,0	0,00	0,0
2004-07-16 03:00	175	37	100	0,0	19,83	6,42	31,0	1004,51	5,98	6,42	19,66	10,15	0,0	0,00	0,0
2004-07-16 03:30	175	37	100	0,0	19,73	6,12	31,0	1004,51	5,68	6,12	19,56	9,85	0,0	0,00	0,0
2004-07-16 04:00	303	37	100	1,4	19,53	6,02	31,0	1005,51	5,58	6,02	19,36	9,75	2,0	0,00	0,0
2004-07-16 04:30	303	38	100	0,0	19,43	6,02	31,0	1005,51	5,58	6,02	19,30	9,75	1,6	0,00	0,0
2004-07-16 05:00	303	38	100	0,0	19,33	6,12	31,0	1005,51	5,68	6,12	19,20	9,85	0,0	0,00	0,0
2004-07-16 05:30	303	38	100	0,0	19,23	6,02	31,0	1005,51	5,58	6,02	19,10	9,75	0,0	0,00	0,0
2004-07-16 06:00	303	38	100	0,0	19,23	6,52	31,0	1005,51	6,08	6,52	19,10	10,25	1,4	0,00	0,0
2004-07-16 06:30	303	38	100	0,0	19,33	7,32	31,0	1005,51	6,88	7,32	19,20	11,05	1,6	0,00	0,0
2004-07-16 07:00	280	38	99	1,4	19,43	8,92	31,0	1006,51	8,32	8,92	19,30	12,56	2,0	0,00	0,0
2004-07-16 07:30	275	38	95	0,0	19,63	9,62	31,0	1006,51	8,39	9,62	19,50	12,92	1,8	0,00	0,0

Datum	Vindrikt	Fukt inne	Fukt ute	Vindhast	Temp in	Temp ute	Nb. Mån	Tryck	Dagpp	Kyleffekt	Vix inne	Vix ute	Vindby	Korr lufttryck	Nederb./dygn
	°	Rh%	Rh%	m/s	°C	°C	mm	Mbar	°C	°C	°C	°C	m/s		mm
2004-07-16 08:00	300	38	90	1,8	19,73	10,72	31,0	1006,51	8,65	10,72	19,60	13,62	2,8	0,00	0,0
2004-07-16 08:30	312	38	85	4,3	19,83	10,82	31,0	1006,51	7,87	6,31	19,70	13,33	4,3	0,00	0,0
2004-07-16 09:00	302	37	85	2,2	19,73	11,32	31,0	1006,51	8,36	11,32	19,56	13,83	3,9	0,00	0,0
2004-07-16 09:30	298	37	76	2,2	19,63	12,42	31,0	1006,51	7,72	12,42	19,46	14,27	3,3	0,00	0,0
2004-07-16 10:00	272	38	75	3,0	19,53	13,12	31,0	1007,51	8,19	11,30	19,40	14,90	4,3	0,00	0,0
2004-07-16 10:30	290	38	73	3,0	19,33	13,53	31,0	1007,51	8,16	11,73	19,20	15,17	4,1	0,00	0,0
2004-07-16 11:00	291	38	68	2,0	19,33	14,03	31,0	1007,51	7,55	14,03	19,20	15,34	3,9	0,00	0,0
2004-07-16 11:30	300	38	65	2,8	19,23	14,33	31,0	1007,51	7,14	12,61	19,10	15,45	3,9	0,00	0,0
2004-07-16 12:00	256	38	64	2,2	19,13	14,73	31,0	1007,51	7,28	14,73	19,00	15,79	3,7	0,00	0,0
2004-07-16 12:30	275	38	56	2,8	19,13	15,03	31,0	1007,51	5,52	13,37	19,00	15,63	4,1	0,00	0,0
2004-07-16 13:00	317	38	56	2,8	19,03	15,23	31,0	1007,51	5,71	13,59	18,90	15,83	4,9	0,00	0,0
2004-07-16 13:30	290	38	54	3,0	19,03	15,53	31,0	1008,51	5,43	13,92	18,90	16,03	4,3	0,00	0,0
2004-07-16 14:00	276	38	53	2,4	19,03	16,13	31,0	1008,51	5,70	15,20	18,90	16,57	3,9	0,00	0,0
2004-07-16 14:30	290	38	55	2,2	19,03	16,03	31,0	1008,51	6,18	16,03	18,90	16,58	4,3	0,00	0,0
2004-07-16 15:00	303	38	55	3,3	19,03	16,33	31,0	1008,51	6,45	14,17	18,90	16,88	5,0	0,00	0,0
2004-07-16 15:30	309	38	51	3,9	19,13	16,43	31,0	1008,51	5,39	13,67	19,00	16,77	6,0	0,00	0,0
2004-07-16 16:00	322	38	54	3,3	19,23	16,33	31,0	1008,51	6,17	14,17	19,10	16,83	6,4	0,00	0,0
2004-07-16 16:30	321	38	53	3,0	19,33	16,03	31,0	1009,51	5,61	14,47	19,20	16,47	5,0	0,00	0,0
2004-07-16 17:00	309	38	54	3,0	19,43	16,53	31,0	1009,51	6,36	15,01	19,30	17,03	4,9	0,00	0,0
2004-07-16 17:30	286	38	53	3,3	19,43	16,53	31,0	1009,51	6,07	14,40	19,30	16,97	5,2	0,00	0,0
2004-07-16 18:00	289	38	55	3,5	19,33	15,43	31,0	1009,51	5,62	13,16	19,20	15,98	5,0	0,00	0,0
2004-07-16 18:30	305	38	54	4,1	19,23	16,13	31,0	1010,51	5,99	12,69	19,10	16,63	5,8	0,00	0,0
2004-07-16 19:00	323	38	60	2,8	19,33	15,13	31,0	1010,51	6,67	13,48	19,20	15,96	5,4	0,00	0,0
2004-07-16 19:30	309	38	62	3,7	19,23	13,93	31,0	1010,51	6,05	10,75	19,10	14,87	4,7	0,00	0,0
2004-07-16 20:00	310	38	65	2,8	19,23	13,23	31,0	1010,51	6,10	11,41	19,10	14,35	3,9	0,00	0,0
2004-07-16 20:30	303	38	62	2,6	19,23	13,63	31,0	1011,51	5,76	12,56	19,10	14,57	3,1	0,00	0,0
2004-07-16 21:00	342	38	67	1,6	19,13	12,52	31,0	1011,51	5,90	12,52	19,00	13,78	3,1	0,00	0,0
2004-07-16 21:30	323	38	69	2,0	19,13	11,92	31,0	1011,51	5,77	11,92	19,00	13,30	3,9	0,00	0,0
2004-07-16 22:00	329	38	73	2,4	19,13	11,12	31,0	1011,51	5,86	9,92	19,00	12,76	3,0	0,00	0,0
2004-07-16 22:30	328	38	75	1,6	19,03	10,42	31,0	1012,51	5,59	10,42	18,90	12,20	3,1	0,00	0,0
2004-07-16 23:00	328	38	79	0,0	19,03	9,52	31,0	1012,51	5,50	9,52	18,90	11,58	1,8	0,00	0,0
2004-07-16 23:30	328	38	85	0,0	19,03	8,52	31,0	1012,51	5,63	8,52	18,90	11,02	0,0	0,00	0,0
2004-07-17 00:00	327	38	88	0,0	18,93	8,22	31,0	1012,51	5,85	8,22	18,80	10,96	1,8	0,00	0,0
2004-07-17 00:30	327	38	88	0,0	18,93	7,12	31,0	1013,51	4,77	7,12	18,80	9,85	0,0	0,00	0,0
2004-07-17 01:00	327	38	90	0,0	18,83	6,42	31,0	1013,51	4,41	6,42	18,70	9,31	0,0	0,00	0,0
2004-07-17 01:30	328	38	91	0,0	18,83	5,72	31,0	1013,51	3,89	5,72	18,70	8,69	0,0	0,00	0,0
2004-07-17 02:00	327	38	92	0,0	18,83	5,42	31,0	1013,51	3,75	5,42	18,70	8,47	0,0	0,00	0,0
2004-07-17 02:30	327	38	98	0,0	18,73	5,22	31,0	1013,51	4,48	5,22	18,60	8,78	0,0	0,00	0,0
2004-07-17 03:00	328	38	96	0,0	18,73	5,22	31,0	1013,51	4,18	5,22	18,60	8,60	0,0	0,00	0,0
2004-07-17 03:30	330	38	100	0,0	18,73	5,22	31,0	1013,51	4,78	5,22	18,60	8,95	0,0	0,00	0,0
2004-07-17 04:00	331	38	99	0,0	18,83	5,32	31,0	1014,51	4,73	5,32	18,70	8,96	1,4	0,00	0,0
2004-07-17 04:30	336	38	97	0,0	19,03	5,02	31,0	1014,51	4,13	5,02	18,90	8,49	1,6	0,00	0,0
2004-07-17 05:00	337	38	94	1,2	19,33	5,42	31,0	1014,51	4,07	5,42	19,20	8,64	1,6	0,00	0,0
2004-07-17 05:30	337	37	94	0,0	19,73	6,02	31,0	1014,51	4,66	6,02	19,56	9,24	0,0	0,00	0,0
2004-07-17 06:00	337	37	91	0,0	19,93	7,62	31,0	1014,51	5,76	7,62	19,76	10,59	0,0	0,00	0,0
2004-07-17 06:30	336	37	86	0,0	19,93	8,92	31,0	1014,51	6,19	8,92	19,76	11,50	0,0	0,00	0,0

Datum	Vindrikt °	Fukt inne Rh%	Fukt ute Rh%	Vindhast m/s	Temp in °C	Temp ute °C	Nb. Mån mm	Tryck Mbar	Dagpp °C	Kyleffekt °C	Vix inne °C	Vix ute °C	Vindby m/s	Korr lufttryck	Nederb./dygn mm
2004-07-17 07:00	336	37	79	0,0	19,83	11,02	31,0	1014,51	6,96	11,02	19,66	13,08	0,0	0,00	0,0
2004-07-17 07:30	183	37	73	0,0	19,73	11,82	31,0	1015,51	6,53	11,82	19,56	13,47	0,0	0,00	0,0
2004-07-17 08:00	184	37	73	0,0	19,63	12,12	31,0	1015,51	6,82	12,12	19,46	13,77	0,0	0,00	0,0
2004-07-17 08:30	165	37	72	1,2	19,43	12,72	31,0	1015,51	7,18	12,72	19,26	14,30	2,0	0,00	0,0
2004-07-17 09:00	193	37	70	0,0	19,33	13,33	31,0	1015,51	7,33	13,33	19,16	14,77	2,6	0,00	0,0
2004-07-17 09:30	174	37	67	2,0	19,33	13,93	31,0	1015,51	7,23	13,93	19,16	15,18	2,6	0,00	0,0
2004-07-17 10:00	312	37	62	1,4	19,23	14,03	31,0	1015,51	6,14	14,03	19,06	14,97	2,6	0,00	0,0
2004-07-17 10:30	182	38	62	0,0	19,13	15,03	31,0	1015,51	7,08	15,03	19,00	15,97	4,3	0,00	0,0
2004-07-17 11:00	179	38	62	3,0	19,13	15,33	31,0	1015,51	7,36	13,70	19,00	16,27	4,7	0,00	0,0
2004-07-17 11:30	151	38	60	2,8	19,13	15,93	31,0	1015,51	7,42	14,36	19,00	16,76	5,2	0,00	0,0
2004-07-17 12:00	120	38	57	1,2	19,03	16,23	31,0	1015,51	6,91	16,23	18,90	16,89	4,3	0,00	0,0
2004-07-17 12:30	187	38	56	2,8	19,03	16,73	31,0	1015,51	7,10	15,23	18,90	17,33	4,5	0,00	0,0
2004-07-17 13:00	154	38	56	1,6	19,03	17,13	31,0	1015,51	7,47	17,13	18,90	17,73	4,9	0,00	0,0
2004-07-17 13:30	158	38	56	2,0	19,03	17,73	31,0	1015,51	8,03	17,73	18,90	18,33	5,6	0,00	0,0
2004-07-17 14:00	187	38	53	0,0	19,03	18,03	31,0	1015,51	7,45	18,03	18,90	18,47	5,0	0,00	0,0
2004-07-17 14:30	180	38	59	0,0	19,03	18,23	31,0	1014,51	9,31	18,23	18,90	19,00	4,9	0,00	0,0
2004-07-17 15:00	161	38	50	3,0	19,03	18,93	31,0	1014,51	7,37	17,63	18,90	19,22	7,9	0,00	0,0
2004-07-17 15:30	197	38	47	0,0	19,13	19,03	31,0	1014,51	6,50	19,03	19,00	19,18	5,6	0,00	0,0
2004-07-17 16:00	179	38	52	1,8	19,03	17,83	31,0	1014,51	6,97	17,83	18,90	18,22	6,0	0,00	0,0
2004-07-17 16:30	145	38	48	3,0	19,13	18,73	31,0	1014,51	6,56	17,42	19,00	18,92	6,2	0,00	0,0
2004-07-17 17:00	180	39	52	3,0	19,13	18,93	31,0	1014,51	7,98	17,63	19,05	19,32	4,7	0,00	0,0
2004-07-17 17:30	163	39	49	3,3	19,13	19,23	31,0	1014,51	7,33	17,45	19,05	19,47	4,9	0,00	0,0
2004-07-17 18:00	130	39	50	3,3	19,13	18,83	31,0	1014,51	7,28	17,00	19,05	19,12	5,2	0,00	0,0
2004-07-17 18:30	118	39	52	2,8	19,23	17,93	31,0	1014,51	7,06	16,54	19,15	18,32	4,7	0,00	0,0
2004-07-17 19:00	134	39	52	0,0	19,33	18,43	31,0	1014,51	7,52	18,43	19,25	18,82	3,9	0,00	0,0
2004-07-17 19:30	131	39	50	4,1	19,43	18,63	31,0	1014,51	7,10	15,70	19,35	18,92	4,5	0,00	0,0
2004-07-17 20:00	144	39	60	3,5	19,43	17,13	31,0	1014,51	8,54	15,08	19,35	17,96	4,7	0,00	0,0
2004-07-17 20:30	109	39	63	2,0	19,43	16,13	31,0	1014,51	8,36	16,13	19,35	17,13	4,9	0,00	0,0
2004-07-17 21:00	106	39	64	1,4	19,53	15,63	31,0	1014,51	8,13	15,63	19,45	16,69	2,6	0,00	0,0
2004-07-17 21:30	94	39	64	1,8	19,53	15,73	31,0	1014,51	8,23	15,73	19,45	16,79	2,8	0,00	0,0
2004-07-17 22:00	93	39	63	1,8	19,53	15,63	31,0	1014,51	7,89	15,63	19,45	16,63	3,3	0,00	0,0
2004-07-17 22:30	116	39	66	1,8	19,63	15,13	31,0	1014,51	8,14	15,13	19,55	16,32	3,0	0,00	0,0
2004-07-17 23:00	96	39	71	1,8	20,03	14,33	31,0	1014,51	8,50	14,33	19,95	15,83	2,6	0,00	0,0
2004-07-17 23:30	117	39	74	1,8	20,23	13,73	31,0	1014,51	8,56	13,73	20,15	15,43	3,1	0,00	0,0
2004-07-18 00:00	114	39	76	1,8	19,93	13,33	31,0	1014,51	8,59	13,33	19,85	15,17	3,0	0,00	0,0
2004-07-18 00:30	118	39	78	1,6	19,73	12,82	31,0	1014,51	8,51	12,82	19,65	14,81	2,8	0,00	0,0
2004-07-18 01:00	122	39	79	2,0	19,53	12,42	31,0	1014,51	8,31	12,42	19,45	14,48	2,8	0,00	0,0
2004-07-18 01:30	124	39	80	1,2	19,43	12,02	31,0	1014,51	8,12	12,02	19,35	14,15	2,6	0,00	0,0
2004-07-18 02:00	92	39	81	0,0	19,33	11,62	31,0	1014,51	7,92	11,62	19,25	13,83	2,4	0,00	0,0
2004-07-18 02:30	123	39	82	0,0	19,23	11,52	31,0	1014,51	8,01	11,52	19,15	13,80	2,6	0,00	0,0
2004-07-18 03:00	107	39	83	1,8	19,23	11,42	31,0	1014,51	8,10	11,42	19,15	13,77	2,4	0,00	0,0
2004-07-18 03:30	109	39	83	2,4	19,13	11,12	31,0	1014,51	7,80	9,92	19,05	13,47	3,0	0,00	0,0
2004-07-18 04:00	130	39	84	2,4	19,13	11,02	31,0	1014,51	7,89	9,82	19,05	13,45	3,5	0,00	0,0
2004-07-18 04:30	130	39	86	2,0	19,13	11,02	31,0	1014,51	8,25	11,02	19,05	13,60	3,3	0,00	0,0
2004-07-18 05:00	109	39	86	2,2	19,03	11,32	31,0	1014,51	8,54	11,32	18,95	13,90	3,7	0,00	0,0
2004-07-18 05:30	131	39	85	2,4	19,03	11,62	31,0	1013,51	8,66	10,45	18,95	14,13	4,1	0,00	0,0

Datum	Vindrikt °	Fukt inne Rh%	Fukt ute Rh%	Vindhast m/s	Temp in °C	Temp ute °C	Nb. Mån mm	Tryck Mbar	Dagpp °C	Kyleffekt °C	Vix inne °C	Vix ute °C	Vindby m/s	Korr lufttryck	Nederb./dygn mm
2004-07-18 06:00	130	39	84	3,5	19,03	12,02	31,0	1013,51	8,87	9,31	18,95	14,45	5,0	0,00	0,0
2004-07-18 06:30	105	40	86	3,5	19,03	12,12	31,0	1013,51	9,33	9,43	18,99	14,70	4,3	0,00	0,0
2004-07-18 07:00	142	40	80	4,3	19,13	12,52	31,0	1013,51	8,60	8,36	19,09	14,65	5,8	0,00	0,0
2004-07-18 07:30	152	40	73	3,0	19,13	13,53	31,0	1013,51	8,16	11,73	19,09	15,17	6,2	0,00	0,0
2004-07-18 08:00	125	40	72	3,3	19,33	13,73	31,0	1014,51	8,14	11,24	19,29	15,30	5,4	0,00	0,0
2004-07-18 08:30	132	40	74	5,0	19,43	14,23	31,0	1014,51	9,04	9,37	19,39	15,93	5,4	0,00	0,0
2004-07-18 09:00	163	39	60	6,4	19,63	15,83	31,0	1013,51	7,33	10,35	19,55	16,66	8,5	0,00	0,0
2004-07-18 09:30	183	39	62	2,8	19,73	16,03	31,0	1014,51	8,02	14,47	19,65	16,97	7,9	0,00	0,0
2004-07-18 10:00	152	39	63	3,5	19,63	16,53	31,0	1014,51	8,74	14,40	19,55	17,53	6,4	0,00	0,0
2004-07-18 10:30	175	38	60	1,4	19,63	16,83	31,0	1014,51	8,26	16,83	19,50	17,66	6,4	0,00	0,0
2004-07-18 11:00	151	38	59	3,9	19,53	17,23	31,0	1014,51	8,38	14,60	19,40	18,00	6,6	0,00	0,0
2004-07-18 11:30	152	39	59	5,8	19,43	17,13	31,0	1014,51	8,28	12,70	19,35	17,90	7,1	0,00	0,0
2004-07-18 12:00	185	39	62	3,3	19,43	16,53	31,0	1014,51	8,49	14,40	19,35	17,47	6,4	0,00	0,0
2004-07-18 12:30	141	39	67	3,3	19,33	16,33	31,0	1014,51	9,51	14,17	19,25	17,58	5,2	0,00	0,0
2004-07-18 13:00	152	39	66	3,5	19,33	16,73	31,0	1014,51	9,65	14,63	19,25	17,92	6,0	0,00	0,0
2004-07-18 13:30	157	39	63	3,0	19,23	17,03	31,0	1014,51	9,21	15,56	19,15	18,03	5,8	0,00	0,0
2004-07-18 14:00	148	39	67	2,2	19,23	16,83	31,0	1014,51	9,98	16,83	19,15	18,08	4,9	0,00	0,0
2004-07-18 14:30	140	39	69	2,4	19,23	17,03	31,0	1014,51	10,63	16,15	19,15	18,41	4,1	0,00	0,0
2004-07-18 15:00	186	39	72	1,2	19,13	16,83	31,0	1014,51	11,11	16,83	19,05	18,40	3,9	0,00	0,0
2004-07-18 15:30	161	40	76	1,4	19,13	15,93	31,0	1014,51	11,09	15,93	19,09	17,77	4,9	0,00	0,0
2004-07-18 16:00	203	40	76	2,2	19,13	16,63	31,0	1014,51	11,77	16,63	19,09	18,47	2,8	0,00	0,0
2004-07-18 16:30	297	40	72	2,6	19,13	17,93	31,0	1014,51	12,16	17,10	19,09	19,50	3,5	0,00	0,0
2004-07-18 17:00	149	40	66	1,8	19,23	18,83	31,0	1013,51	11,64	18,83	19,19	20,02	3,7	0,00	0,0
2004-07-18 17:30	182	40	67	2,8	19,23	18,33	31,0	1013,51	11,40	16,98	19,19	19,58	4,1	0,00	0,0
2004-07-18 18:00	128	40	67	2,0	19,23	18,33	31,0	1013,51	11,40	18,33	19,19	19,58	4,3	0,00	0,0
2004-07-18 18:30	159	40	67	2,6	19,13	18,03	31,0	1013,51	11,12	17,21	19,09	19,28	3,5	0,00	0,0
2004-07-18 19:00	131	40	68	1,4	19,13	17,63	31,0	1013,51	10,97	17,63	19,09	18,94	2,6	0,00	0,0
2004-07-18 19:30	116	40	74	0,0	19,13	17,13	31,0	1013,51	11,83	17,13	19,09	18,84	1,8	0,00	0,0
2004-07-18 20:00	138	40	77	1,6	19,13	16,63	31,0	1013,51	11,98	16,63	19,09	18,54	3,1	0,00	0,0
2004-07-18 20:30	117	40	77	1,4	19,13	16,23	31,0	1013,51	11,59	16,23	19,09	18,14	4,5	0,00	0,0
2004-07-18 21:00	129	40	76	2,4	19,03	16,13	31,0	1013,51	11,29	15,20	18,99	17,97	2,8	0,00	0,0
2004-07-18 21:30	116	40	74	1,4	19,03	16,13	31,0	1012,51	10,87	16,13	18,99	17,84	2,6	0,00	0,0
2004-07-18 22:00	122	40	73	2,2	19,03	16,03	31,0	1012,51	10,56	16,03	18,99	17,67	3,5	0,00	0,0
2004-07-18 22:30	109	40	74	2,0	19,03	15,83	31,0	1012,51	10,58	15,83	18,99	17,54	4,7	0,00	0,0
2004-07-18 23:00	129	40	81	3,3	19,03	15,53	31,0	1012,51	11,71	13,27	18,99	17,73	5,6	0,00	0,0
2004-07-18 23:30	114	40	81	2,4	19,03	15,03	31,0	1012,51	11,22	14,04	18,99	17,23	4,1	0,00	0,0
2004-07-19 00:00	136	40	80	3,5	19,03	14,93	31,0	1012,51	10,93	12,59	18,99	17,06	5,0	0,00	0,0
2004-07-19 00:30	126	41	79	3,3	19,03	14,73	31,0	1012,51	10,54	12,37	19,04	16,78	5,2	0,00	0,0
2004-07-19 01:00	134	41	91	2,8	19,03	13,73	31,0	1012,51	11,78	11,95	19,04	16,70	5,0	0,00	0,0
2004-07-19 01:30	100	41	97	2,6	19,03	13,02	32,0	1012,51	12,08	11,93	19,04	16,50	4,7	1,02	1,0
2004-07-19 02:00	151	41	96	3,7	18,93	12,72	32,0	1012,51	11,62	9,35	18,94	16,11	5,0	1,02	1,0
2004-07-19 02:30	133	41	96	3,3	18,93	12,42	32,0	1012,51	11,33	9,77	18,94	15,81	5,4	0,00	1,0
2004-07-19 03:00	127	41	100	1,2	18,93	12,22	32,0	1012,51	11,76	12,22	18,94	15,95	4,9	0,00	1,0
2004-07-19 03:30	120	41	98	1,6	18,93	11,82	32,0	1012,51	11,05	11,82	18,94	15,38	4,7	0,00	1,0
2004-07-19 04:00	133	41	100	1,6	18,93	11,32	32,0	1012,51	10,87	11,32	18,94	15,05	4,1	0,00	1,0
2004-07-19 04:30	96	41	100	1,4	18,93	11,02	32,0	1012,51	10,57	11,02	18,94	14,75	3,9	0,00	1,0

Datum	Vindrikt °	Fukt inne Rh%	Fukt ute Rh%	Vindhast m/s	Temp in °C	Temp ute °C	Nb. Mån mm	Tryck Mbar	Daggp °C	Kyleffekt °C	Vix inne °C	Vix ute °C	Vindby m/s	Korr lufttryck	Nederb./dygn mm
2004-07-19 05:00	107	41	100	1,8	18,93	10,72	32,0	1012,51	10,27	10,72	18,94	14,45	4,5	0,00	1,0
2004-07-19 05:30	100	41	100	1,8	19,03	10,62	32,0	1012,51	10,17	10,62	19,04	14,35	4,3	0,00	1,0
2004-07-19 06:00	126	41	100	2,0	19,13	10,62	32,0	1012,51	10,17	10,62	19,14	14,35	4,3	0,00	1,0
2004-07-19 06:30	109	41	100	1,6	19,33	10,72	32,0	1012,51	10,27	10,72	19,34	14,45	4,1	0,00	1,0
2004-07-19 07:00	126	40	100	2,8	19,53	10,92	32,0	1012,51	10,47	8,89	19,49	14,65	3,5	0,00	1,0
2004-07-19 07:30	130	40	100	1,6	19,73	11,42	32,0	1012,51	10,97	11,42	19,69	15,15	3,5	0,00	1,0
2004-07-19 08:00	139	40	100	1,8	19,93	11,92	32,0	1011,51	11,46	11,92	19,89	15,65	3,7	0,00	1,0
2004-07-19 08:30	155	40	100	3,7	19,93	12,12	32,0	1012,51	11,66	8,65	19,89	15,85	4,5	0,00	1,0
2004-07-19 09:00	144	40	100	2,0	19,93	12,52	32,0	1012,51	12,06	12,52	19,89	16,25	4,1	0,00	1,0
2004-07-19 09:30	163	40	99	1,8	19,83	13,33	32,0	1012,51	12,70	13,33	19,79	16,97	3,1	0,00	1,0
2004-07-19 10:00	138	40	96	2,6	19,73	13,83	32,0	1012,51	12,71	12,77	19,69	17,21	3,7	0,00	1,0
2004-07-19 10:30	137	40	95	2,4	19,63	14,43	32,0	1012,51	13,14	13,41	19,59	17,73	2,8	0,00	1,0
2004-07-19 11:00	138	40	90	1,6	19,53	15,23	32,0	1012,51	13,08	15,23	19,49	18,12	2,2	0,00	1,0
2004-07-19 11:30	135	40	86	1,4	19,53	15,63	32,0	1012,51	12,75	15,63	19,49	18,21	2,6	0,00	1,0
2004-07-19 12:00	89	40	83	1,6	19,43	16,73	32,0	1012,51	13,26	16,73	19,39	19,08	2,8	0,00	1,0
2004-07-19 12:30	94	41	80	1,6	19,43	17,33	32,0	1012,51	13,26	17,33	19,44	19,46	3,3	0,00	1,0
2004-07-19 13:00	150	41	76	2,2	19,33	17,43	32,0	1012,51	12,54	17,43	19,34	19,27	4,1	0,00	1,0
2004-07-19 13:30	119	41	79	1,6	19,33	17,83	32,0	1012,51	13,54	17,83	19,34	19,89	4,5	0,00	1,0
2004-07-19 14:00	89	41	73	2,2	19,33	18,73	32,0	1012,51	13,15	18,73	19,34	20,37	4,7	0,00	1,0
2004-07-19 14:30	117	41	75	2,2	19,33	18,03	32,0	1012,51	12,91	18,03	19,34	19,81	6,0	0,00	1,0
2004-07-19 15:00	121	41	75	2,2	19,33	18,03	32,0	1012,51	12,91	18,03	19,34	19,81	5,4	0,00	1,0
2004-07-19 15:30	126	41	82	3,5	19,33	16,73	32,0	1012,51	13,07	14,63	19,34	19,00	5,6	0,00	1,0
2004-07-19 16:00	310	42	93	1,8	19,23	16,33	32,0	1012,51	14,69	16,33	19,28	19,46	3,7	0,00	1,0
2004-07-19 16:30	332	42	98	0,0	19,23	15,23	32,0	1012,51	14,43	15,23	19,28	18,78	2,4	0,00	1,0
2004-07-19 17:00	317	42	98	1,2	19,23	14,83	37,6	1012,51	14,03	14,83	19,28	18,38	1,8	5,59	6,6
2004-07-19 17:30	322	42	100	1,4	19,23	14,03	40,1	1012,51	13,56	14,03	19,28	17,76	2,0	8,13	9,1
2004-07-19 18:00	314	42	100	0,0	19,23	13,83	42,6	1012,51	13,36	13,83	19,28	17,56	2,2	5,08	11,7
2004-07-19 18:30	344	42	100	1,8	19,23	13,63	43,7	1012,51	13,16	13,63	19,28	17,36	2,2	3,56	12,7
2004-07-19 19:00	347	42	100	1,2	19,13	13,73	43,7	1012,51	13,26	13,73	19,18	17,46	2,0	1,02	12,7
2004-07-19 19:30	259	42	100	0,0	19,13	13,83	43,7	1012,51	13,36	13,83	19,18	17,56	2,4	0,00	12,7
2004-07-19 20:00	319	42	100	1,4	19,13	13,23	45,2	1012,51	12,76	13,23	19,18	16,95	2,0	1,52	14,2
2004-07-19 20:30	321	43	100	0,0	19,13	12,82	45,2	1012,51	12,36	12,82	19,23	16,55	1,8	1,52	14,2
2004-07-19 21:00	83	43	100	0,0	19,13	12,92	45,2	1012,51	12,46	12,92	19,23	16,65	1,6	0,00	14,2
2004-07-19 21:30	83	43	100	0,0	19,03	12,72	45,2	1012,51	12,26	12,72	19,13	16,45	0,0	0,00	14,2
2004-07-19 22:00	53	42	100	1,4	19,03	12,52	45,2	1012,51	12,06	12,52	19,08	16,25	1,8	0,00	14,2
2004-07-19 22:30	351	42	100	1,4	19,03	12,52	45,2	1012,51	12,06	12,52	19,08	16,25	1,8	0,00	14,2
2004-07-19 23:00	351	42	100	0,0	19,03	12,42	45,2	1012,51	11,96	12,42	19,08	16,15	1,4	0,00	14,2
2004-07-19 23:30	351	42	100	0,0	19,03	12,52	45,7	1012,51	12,06	12,52	19,08	16,25	0,0	0,51	14,7
2004-07-20 00:00	351	42	100	0,0	19,03	12,22	46,7	1012,51	11,76	12,22	19,08	15,95	0,0	1,52	15,7
2004-07-20 00:30	351	42	100	0,0	19,03	12,02	46,7	1012,51	11,56	12,02	19,08	15,75	0,0	0,00	0,0
2004-07-20 01:00	341	42	100	0,0	19,03	11,92	46,7	1012,51	11,46	11,92	19,08	15,65	2,0	0,00	0,0
2004-07-20 01:30	337	42	100	1,4	19,03	11,92	47,7	1012,51	11,46	11,92	19,08	15,65	2,0	1,02	1,0
2004-07-20 02:00	343	42	100	1,4	19,03	11,72	47,7	1012,51	11,26	11,72	19,08	15,45	2,6	1,02	1,0
2004-07-20 02:30	341	42	100	1,4	18,93	11,62	47,7	1011,51	11,16	11,62	18,98	15,35	2,8	0,00	1,0
2004-07-20 03:00	318	42	100	1,4	19,03	11,62	48,7	1011,51	11,16	11,62	19,08	15,35	2,2	1,02	2,0
2004-07-20 03:30	313	43	100	1,6	19,03	11,52	50,2	1011,51	11,07	11,52	19,13	15,25	2,6	2,54	3,6

Datum	Vindrikt	Fukt inne	Fukt ute	Vindhast	Temp in	Temp ute	Nb. Mån	Tryck	Dagpp	Kyleffekt	Vix inne	Vix ute	Vindby	Korr lufttryck	Nederb./dygn
	°	Rh%	Rh%	m/s	°C	°C	mm	Mbar	°C	°C	°C	°C	m/s		mm
2004-07-20 04:00	320	42	100	1,4	19,13	11,32	51,2	1011,51	10,87	11,32	19,18	15,05	2,6	2,54	4,6
2004-07-20 04:30	311	43	100	1,8	19,23	11,32	51,2	1011,51	10,87	11,32	19,33	15,05	2,0	1,02	4,6
2004-07-20 05:00	300	42	100	2,0	19,43	11,32	51,2	1011,51	10,87	11,32	19,48	15,05	2,0	0,00	4,6
2004-07-20 05:30	324	42	100	0,0	19,63	11,12	51,2	1011,51	10,67	11,12	19,68	14,85	2,4	0,00	4,6
2004-07-20 06:00	312	42	100	1,6	19,83	11,22	52,2	1011,51	10,77	11,22	19,88	14,95	2,0	1,02	5,6
2004-07-20 06:30	269	41	100	2,0	19,93	11,32	52,2	1011,51	10,87	11,32	19,94	15,05	2,4	1,02	5,6
2004-07-20 07:00	317	41	98	3,0	19,93	11,02	52,2	1012,51	10,25	9,00	19,94	14,58	5,4	0,00	5,6
2004-07-20 07:30	285	41	97	2,4	19,93	10,42	52,2	1012,51	9,50	9,19	19,94	13,89	4,5	0,00	5,6
2004-07-20 08:00	309	41	95	2,2	19,83	10,42	52,2	1012,51	9,18	10,42	19,84	13,72	4,1	0,00	5,6
2004-07-20 08:30	311	41	92	2,0	19,73	10,72	52,2	1012,51	8,99	10,72	19,74	13,78	4,5	0,00	5,6
2004-07-20 09:00	314	41	93	1,6	19,63	11,12	52,2	1012,51	9,55	11,12	19,64	14,26	4,1	0,00	5,6
2004-07-20 09:30	298	41	92	2,2	19,53	11,62	52,2	1013,51	9,87	11,62	19,54	14,68	3,1	0,00	5,6
2004-07-20 10:00	308	41	91	1,8	19,43	12,02	52,2	1013,51	10,10	12,02	19,44	15,00	3,9	0,00	5,6
2004-07-20 10:30	310	41	83	1,4	19,43	13,12	52,2	1013,51	9,75	13,12	19,44	15,48	4,7	0,00	5,6
2004-07-20 11:00	289	42	71	4,1	19,33	13,73	52,2	1014,51	7,93	9,80	19,38	15,23	7,1	0,00	5,6
2004-07-20 11:30	319	42	73	4,1	19,33	14,23	52,2	1014,51	8,83	10,40	19,38	15,87	7,1	0,00	5,6
2004-07-20 12:00	324	42	69	2,2	19,23	13,83	52,2	1014,51	7,58	13,83	19,28	15,20	5,6	0,00	5,6
2004-07-20 12:30	302	42	64	3,0	19,23	14,43	52,2	1015,51	7,00	12,72	19,28	15,49	6,0	0,00	5,6
2004-07-20 13:00	301	41	69	2,6	19,23	15,03	52,2	1015,51	8,73	14,04	19,24	16,40	5,2	0,00	5,6
2004-07-20 13:30	312	41	68	3,7	19,13	14,73	52,2	1015,51	8,22	11,69	19,14	16,04	5,4	0,00	5,6
2004-07-20 14:00	312	41	66	2,8	19,13	15,93	52,2	1016,51	8,89	14,36	19,14	17,12	4,9	0,00	5,6
2004-07-20 14:30	255	41	63	3,1	19,13	15,63	52,2	1016,51	7,89	14,03	19,14	16,63	5,4	0,00	5,6
2004-07-20 15:00	304	41	70	2,8	19,13	13,93	52,2	1016,51	7,90	12,17	19,14	15,37	6,2	0,00	5,6
2004-07-20 15:30	301	42	65	2,2	19,23	15,63	52,2	1016,51	8,37	15,63	19,28	16,75	5,8	0,00	5,6
2004-07-20 16:00	253	42	69	1,4	19,13	15,33	52,2	1017,52	9,01	15,33	19,18	16,71	3,9	0,00	5,6
2004-07-20 16:30	322	42	68	2,0	19,13	15,83	52,2	1017,52	9,26	15,83	19,18	17,14	4,5	0,00	5,6
2004-07-20 17:00	286	42	63	3,5	19,23	16,33	52,2	1017,52	8,55	14,17	19,28	17,33	4,3	0,00	5,6
2004-07-20 17:30	315	42	64	3,5	19,23	15,73	52,2	1017,52	8,23	13,50	19,28	16,79	4,5	0,00	5,6
2004-07-20 18:00	296	42	62	3,3	19,23	16,53	52,2	1017,52	8,49	14,40	19,28	17,47	5,8	0,00	5,6
2004-07-20 18:30	276	41	62	2,8	19,23	16,23	52,2	1017,52	8,21	14,68	19,24	17,17	4,3	0,00	5,6
2004-07-20 19:00	279	41	65	2,4	19,13	15,63	52,2	1018,52	8,37	14,67	19,14	16,75	4,9	0,00	5,6
2004-07-20 19:30	303	41	66	2,4	19,13	14,73	52,2	1018,52	7,76	13,72	19,14	15,92	4,3	0,00	5,6
2004-07-20 20:00	301	41	67	2,0	19,13	14,73	52,2	1018,52	7,99	14,73	19,14	15,98	3,7	0,00	5,6
2004-07-20 20:30	292	41	67	2,2	19,13	15,23	52,2	1018,52	8,46	15,23	19,14	16,48	3,9	0,00	5,6
2004-07-20 21:00	306	41	71	1,8	19,13	14,33	52,2	1019,52	8,50	14,33	19,14	15,83	3,3	0,00	5,6
2004-07-20 21:30	280	41	74	1,6	19,13	13,53	52,2	1019,52	8,37	13,53	19,14	15,23	3,0	0,00	5,6
2004-07-20 22:00	282	41	77	0,0	19,13	12,82	52,2	1019,52	8,31	12,82	19,14	14,74	2,0	0,00	5,6
2004-07-20 22:30	283	41	84	0,0	19,03	11,42	52,2	1020,52	8,28	11,42	19,04	13,85	0,0	0,00	5,6
2004-07-20 23:00	282	41	87	0,0	19,03	10,12	52,2	1020,52	7,54	10,12	19,04	12,78	0,0	0,00	5,6
2004-07-20 23:30	283	41	90	0,0	19,03	9,62	52,2	1020,52	7,57	9,62	19,04	12,51	0,0	0,00	5,6
2004-07-21 00:00	282	41	92	0,0	19,03	8,92	52,2	1020,52	7,21	8,92	19,04	11,98	0,0	0,00	0,0
2004-07-21 00:30	282	41	94	0,0	19,03	8,32	52,2	1020,52	6,94	8,32	19,04	11,54	0,0	0,00	0,0
2004-07-21 01:00	283	41	96	0,0	18,93	7,92	52,2	1021,52	6,86	7,92	18,94	11,31	0,0	0,00	0,0
2004-07-21 01:30	283	41	97	0,0	18,93	7,72	52,2	1021,52	6,82	7,72	18,94	11,19	0,0	0,00	0,0
2004-07-21 02:00	282	41	98	0,0	18,93	7,72	52,2	1021,52	6,97	7,72	18,94	11,28	0,0	0,00	0,0
2004-07-21 02:30	282	41	98	0,0	18,93	7,42	52,2	1021,52	6,67	7,42	18,94	10,98	0,0	0,00	0,0

Datum	Vindrikt °	Fukt inne Rh%	Fukt ute Rh%	Vindhast m/s	Temp in °C	Temp ute °C	Nb. Mån mm	Tryck Mbar	Daggp °C	Kyleffekt °C	Vix inne °C	Vix ute °C	Vindby m/s	Korr lufttryck	Nederb./dygn mm
2004-07-21 03:00	282	41	99	0,0	18,93	6,62	52,2	1021,52	6,03	6,62	18,94	10,26	0,0	0,00	0,0
2004-07-21 03:30	283	41	98	0,0	18,93	6,62	52,2	1021,52	5,88	6,62	18,94	10,18	0,0	0,00	0,0
2004-07-21 04:00	283	41	100	0,0	19,03	6,32	52,2	1021,52	5,88	6,32	19,04	10,05	0,0	0,00	0,0
2004-07-21 04:30	283	41	100	0,0	19,23	6,22	52,2	1021,52	5,78	6,22	19,24	9,95	0,0	0,00	0,0
2004-07-21 05:00	282	40	100	0,0	19,53	6,62	52,2	1022,52	6,18	6,62	19,49	10,35	0,0	0,00	0,0
2004-07-21 05:30	282	40	100	0,0	19,73	7,52	52,2	1022,52	7,08	7,52	19,69	11,25	0,0	0,00	0,0
2004-07-21 06:00	282	40	98	0,0	20,03	9,42	52,2	1022,52	8,66	9,42	19,99	12,98	0,0	0,00	0,0
2004-07-21 06:30	282	39	91	0,0	20,03	11,42	52,2	1022,52	9,51	11,42	19,95	14,40	0,0	0,00	0,0
2004-07-21 07:00	282	39	86	0,0	20,03	12,62	52,2	1022,52	9,81	12,62	19,95	15,20	1,2	0,00	0,0
2004-07-21 07:30	167	39	81	0,0	19,93	13,83	52,2	1022,52	10,06	13,83	19,85	16,03	0,0	0,00	0,0
2004-07-21 08:00	167	39	76	0,0	19,83	14,53	52,2	1022,52	9,75	14,53	19,75	16,37	0,0	0,00	0,0
2004-07-21 08:30	138	39	73	1,4	19,73	14,93	52,2	1022,52	9,51	14,93	19,65	16,57	2,4	0,00	0,0
2004-07-21 09:00	146	39	71	1,6	19,63	15,23	52,2	1022,52	9,36	15,23	19,55	16,74	3,3	0,00	0,0
2004-07-21 09:30	132	40	65	1,2	19,53	15,73	52,2	1023,52	8,47	15,73	19,49	16,85	3,9	0,00	0,0
2004-07-21 10:00	156	40	64	2,0	19,43	16,23	52,2	1023,52	8,70	16,23	19,39	17,29	4,1	0,00	0,0
2004-07-21 10:30	120	40	60	2,8	19,33	16,73	52,2	1023,52	8,17	15,23	19,29	17,56	3,9	0,00	0,0
2004-07-21 11:00	153	40	60	2,8	19,33	17,23	52,2	1023,52	8,64	15,78	19,29	18,06	5,0	0,00	0,0
2004-07-21 11:30	180	40	59	0,0	19,33	17,63	52,2	1023,52	8,75	17,63	19,29	18,40	5,2	0,00	0,0
2004-07-21 12:00	113	41	61	2,0	19,23	18,23	52,2	1023,52	9,83	18,23	19,24	19,12	4,5	0,00	0,0
2004-07-21 12:30	176	41	58	3,3	19,23	18,93	52,2	1023,52	9,69	17,11	19,24	19,65	5,0	0,00	0,0
2004-07-21 13:00	127	41	67	3,3	19,23	18,83	52,2	1023,52	11,88	17,00	19,24	20,08	4,9	0,00	0,0
2004-07-21 13:30	133	41	59	1,8	19,23	20,23	52,2	1022,52	11,17	20,23	19,24	21,00	5,8	0,00	0,0
2004-07-21 14:00	136	41	52	2,4	19,33	20,43	52,2	1022,52	9,36	19,74	19,34	20,82	5,4	0,00	0,0
2004-07-21 14:30	115	42	56	2,4	19,33	19,93	52,2	1022,52	10,07	19,21	19,38	20,54	6,0	0,00	0,0
2004-07-21 15:00	152	42	56	3,7	19,33	20,33	52,2	1022,52	10,44	18,22	19,38	20,94	5,8	0,00	0,0
2004-07-21 15:30	113	42	55	1,8	19,33	20,23	52,2	1022,52	10,06	20,23	19,38	20,78	4,7	0,00	0,0
2004-07-21 16:00	126	42	56	2,0	19,43	20,03	52,2	1022,52	10,16	20,03	19,48	20,64	4,5	0,00	0,0
2004-07-21 16:30	72	42	51	2,4	19,43	20,53	52,2	1022,52	9,15	19,85	19,48	20,87	4,7	0,00	0,0
2004-07-21 17:00	134	42	51	4,1	19,53	21,33	52,2	1022,52	9,88	18,95	19,58	21,67	5,0	0,00	0,0
2004-07-21 17:30	117	42	48	2,4	19,63	21,83	52,2	1022,52	9,37	21,22	19,68	22,03	5,2	0,00	0,0
2004-07-21 18:00	128	42	51	1,8	19,53	20,73	52,2	1022,52	9,33	20,73	19,58	21,07	4,7	0,00	0,0
2004-07-21 18:30	104	42	55	2,4	19,43	20,13	52,2	1022,52	9,97	19,42	19,48	20,68	4,7	0,00	0,0
2004-07-21 19:00	118	42	56	4,5	19,53	19,53	52,2	1022,52	9,70	16,31	19,58	20,14	5,6	0,00	0,0
2004-07-21 19:30	85	42	62	2,8	19,43	19,33	52,2	1022,52	11,12	18,07	19,48	20,28	6,0	0,00	0,0
2004-07-21 20:00	123	42	59	2,0	19,53	19,83	52,2	1022,52	10,80	19,83	19,58	20,60	4,7	0,00	0,0
2004-07-21 20:30	137	42	64	2,0	19,43	19,43	52,2	1023,52	11,72	19,43	19,48	20,50	4,5	0,00	0,0
2004-07-21 21:00	146	42	66	1,4	19,43	19,03	52,2	1023,52	11,83	19,03	19,48	20,22	4,5	0,00	0,0
2004-07-21 21:30	144	42	70	1,4	19,43	18,13	52,2	1023,52	11,91	18,13	19,48	19,57	3,9	0,00	0,0
2004-07-21 22:00	118	42	74	1,6	19,43	17,23	52,2	1023,52	11,93	17,23	19,48	18,94	3,5	0,00	0,0
2004-07-21 22:30	131	42	77	2,0	19,43	16,53	52,2	1023,52	11,88	16,53	19,48	18,44	3,1	0,00	0,0
2004-07-21 23:00	105	42	81	1,6	19,43	15,93	52,2	1024,52	12,10	15,93	19,48	18,13	3,3	0,00	0,0
2004-07-21 23:30	118	42	84	2,0	19,43	15,23	52,2	1024,52	11,99	15,23	19,48	17,65	3,3	0,00	0,0
2004-07-22 00:00	101	42	84	0,0	19,33	14,83	52,2	1024,52	11,60	14,83	19,38	17,25	3,1	0,00	0,0
2004-07-22 00:30	103	42	85	0,0	19,33	14,53	52,2	1024,52	11,49	14,53	19,38	17,03	2,2	0,00	0,0
2004-07-22 01:00	97	42	86	1,6	19,33	14,53	52,2	1024,52	11,67	14,53	19,38	17,10	2,4	0,00	0,0
2004-07-22 01:30	119	42	86	1,8	19,33	14,33	52,2	1025,52	11,48	14,33	19,38	16,90	3,5	0,00	0,0

Datum	Vindrikt °	Fukt inne Rh%	Fukt ute Rh%	Vindhast m/s	Temp in °C	Temp ute °C	Nb. Mån mm	Tryck Mbar	Daggp °C	Kyleffekt °C	Vix inne °C	Vix ute °C	Vindby m/s	Korr lufttryck	Nederb./dygn mm
2004-07-22 02:00	133	42	86	2,0	19,33	14,13	52,2	1025,52	11,28	14,13	19,38	16,70	3,1	0,00	0,0
2004-07-22 02:30	124	43	85	1,4	19,33	14,03	52,2	1025,52	11,00	14,03	19,43	16,53	3,0	0,00	0,0
2004-07-22 03:00	113	43	85	1,6	19,33	13,83	52,2	1025,52	10,81	13,83	19,43	16,33	2,8	0,00	0,0
2004-07-22 03:30	134	42	85	0,0	19,33	13,63	52,2	1025,52	10,61	13,63	19,38	16,13	2,2	0,00	0,0
2004-07-22 04:00	102	43	86	0,0	19,23	13,33	52,2	1025,52	10,50	13,33	19,33	15,90	2,4	0,00	0,0
2004-07-22 04:30	109	43	87	0,0	19,23	13,02	52,2	1025,52	10,39	13,02	19,33	15,68	2,4	0,00	0,0
2004-07-22 05:00	90	43	87	0,0	19,23	12,72	52,2	1025,52	10,09	12,72	19,33	15,38	2,2	0,00	0,0
2004-07-22 05:30	86	43	88	0,0	19,23	12,72	52,2	1025,52	10,27	12,72	19,33	15,46	1,8	0,00	0,0
2004-07-22 06:00	96	42	87	0,0	19,23	13,53	52,2	1025,52	10,88	13,53	19,28	16,18	2,0	0,00	0,0
2004-07-22 06:30	116	43	80	2,0	19,23	14,73	52,2	1025,52	10,74	14,73	19,33	16,86	2,6	0,00	0,0
2004-07-22 07:00	127	43	80	3,1	19,23	15,43	52,2	1026,52	11,42	13,81	19,33	17,56	3,1	0,00	0,0
2004-07-22 07:30	105	43	80	1,8	19,23	15,33	52,2	1026,52	11,32	15,33	19,33	17,46	3,3	0,00	0,0
2004-07-22 08:00	134	43	78	1,6	19,23	16,43	52,2	1026,52	11,99	16,43	19,33	18,41	3,1	0,00	0,0
2004-07-22 08:30	141	43	74	3,3	19,23	17,23	52,2	1026,52	11,93	15,19	19,33	18,94	4,1	0,00	0,0
2004-07-22 09:00	138	43	71	3,1	19,23	17,73	52,2	1026,52	11,75	16,32	19,33	19,24	4,9	0,00	0,0
2004-07-22 09:30	143	43	71	3,3	19,23	18,23	52,2	1026,52	12,23	16,32	19,33	19,74	4,7	0,00	0,0
2004-07-22 10:00	146	43	68	3,1	19,23	18,73	52,2	1026,52	12,02	17,42	19,33	20,04	5,8	0,00	0,0
2004-07-22 10:30	146	43	64	4,7	19,23	19,23	52,2	1026,52	11,53	15,94	19,33	20,30	6,4	0,00	0,0
2004-07-22 11:00	148	43	59	2,6	19,23	19,03	52,2	1027,52	10,06	18,26	19,33	19,80	6,8	0,00	0,0
2004-07-22 11:30	141	43	55	2,6	19,23	20,03	52,2	1026,52	9,88	19,32	19,33	20,58	6,0	0,00	0,0
2004-07-22 12:00	143	43	56	2,6	19,23	20,33	52,2	1026,52	10,44	19,64	19,33	20,94	5,8	0,00	0,0
2004-07-22 12:30	143	43	55	3,3	19,23	20,93	52,2	1026,52	10,71	19,37	19,33	21,48	6,2	0,00	0,0
2004-07-22 13:00	136	43	50	3,3	19,33	21,33	52,2	1026,52	9,56	19,82	19,43	21,62	5,8	0,00	0,0
2004-07-22 13:30	129	43	48	2,0	19,33	20,13	52,2	1026,52	7,83	20,13	19,43	20,32	5,6	0,00	0,0
2004-07-22 14:00	153	43	48	1,6	19,33	20,53	52,2	1026,52	8,19	20,53	19,43	20,72	5,0	0,00	0,0
2004-07-22 14:30	154	43	51	2,4	19,33	21,33	52,2	1026,52	9,88	20,69	19,43	21,67	5,4	0,00	0,0
2004-07-22 15:00	178	43	47	3,3	19,43	22,03	52,2	1026,52	9,22	20,61	19,53	22,18	5,4	0,00	0,0
2004-07-22 15:30	183	43	46	2,0	19,43	21,53	52,2	1026,52	8,43	21,53	19,53	21,63	4,5	0,00	0,0
2004-07-22 16:00	169	43	48	1,8	19,53	20,53	52,2	1026,52	8,19	20,53	19,63	20,72	5,2	0,00	0,0
2004-07-22 16:30	184	43	49	2,0	19,53	21,53	52,2	1026,52	9,43	21,53	19,63	21,77	4,5	0,00	0,0
2004-07-22 17:00	189	43	55	2,8	19,53	20,53	52,2	1026,52	10,34	19,38	19,63	21,08	3,3	0,00	0,0
2004-07-22 17:30	193	43	59	3,0	19,53	19,53	52,2	1026,52	10,52	18,29	19,63	20,30	5,0	0,00	0,0
2004-07-22 18:00	181	43	63	1,6	19,53	19,03	52,2	1026,52	11,09	19,03	19,63	20,04	5,0	0,00	0,0
2004-07-22 18:30	162	43	67	0,0	19,43	18,63	52,2	1026,52	11,69	18,63	19,53	19,88	2,8	0,00	0,0
2004-07-22 19:00	182	43	69	0,0	19,43	18,43	52,2	1026,52	11,96	18,43	19,53	19,81	2,4	0,00	0,0
2004-07-22 19:30	266	43	72	1,2	19,43	18,03	52,2	1026,52	12,26	18,03	19,53	19,60	2,0	0,00	0,0
2004-07-22 20:00	273	43	74	0,0	19,43	17,43	52,2	1026,52	12,12	17,43	19,53	19,14	2,4	0,00	0,0
2004-07-22 20:30	276	43	75	0,0	19,43	16,93	52,2	1026,52	11,85	16,93	19,53	18,71	1,6	0,00	0,0
2004-07-22 21:00	301	43	78	2,4	19,43	16,63	52,2	1026,52	12,18	15,73	19,53	18,61	2,8	0,00	0,0
2004-07-22 21:30	294	43	80	0,0	19,43	16,23	52,2	1026,52	12,19	16,23	19,53	18,36	2,0	0,00	0,0
2004-07-22 22:00	294	43	85	0,0	19,33	15,43	52,2	1026,52	12,37	15,43	19,43	17,93	0,0	0,00	0,0
2004-07-22 22:30	294	43	87	0,0	19,33	14,73	52,2	1026,52	12,05	14,73	19,43	17,38	0,0	0,00	0,0
2004-07-22 23:00	294	43	87	0,0	19,33	14,73	52,2	1026,52	12,05	14,73	19,43	17,38	0,0	0,00	0,0
2004-07-22 23:30	40	43	86	0,0	19,33	14,63	52,2	1026,52	11,77	14,63	19,43	17,21	0,0	0,00	0,0
2004-07-23 00:00	72	43	86	0,0	19,33	14,53	52,2	1026,52	11,67	14,53	19,43	17,10	0,0	0,00	0,0
2004-07-23 00:30	80	43	84	0,0	19,33	14,53	52,2	1027,52	11,31	14,53	19,43	16,95	1,6	0,00	0,0

Datum	Vindrikt °	Fukt inne Rh%	Fukt ute Rh%	Vindhast m/s	Temp in °C	Temp ute °C	Nb. Mån mm	Tryck Mbar	Daggp °C	Kyleffekt °C	Vix inne °C	Vix ute °C	Vindby m/s	Korr lufttryck	Nederb./dygn mm
2004-07-23 01:00	92	43	81	0,0	19,33	14,73	52,2	1027,52	10,93	14,73	19,43	16,93	2,2	0,00	0,0
2004-07-23 01:30	95	43	80	0,0	19,33	14,73	52,2	1027,52	10,74	14,73	19,43	16,86	2,4	0,00	0,0
2004-07-23 02:00	90	43	78	1,4	19,33	14,73	52,2	1027,52	10,34	14,73	19,43	16,71	2,4	0,00	0,0
2004-07-23 02:30	116	43	81	0,0	19,33	14,33	52,2	1027,52	10,54	14,33	19,43	16,53	2,0	0,00	0,0
2004-07-23 03:00	86	43	79	1,6	19,33	14,23	52,2	1027,52	10,06	14,23	19,43	16,28	2,4	0,00	0,0
2004-07-23 03:30	118	43	81	0,0	19,33	14,03	52,2	1027,52	10,25	14,03	19,43	16,23	2,6	0,00	0,0
2004-07-23 04:00	117	43	80	1,6	19,33	13,83	52,2	1027,52	9,86	13,83	19,43	15,96	2,0	0,00	0,0
2004-07-23 04:30	117	43	77	1,4	19,23	13,73	52,2	1027,52	9,18	13,73	19,33	15,64	2,6	0,00	0,0
2004-07-23 05:00	117	43	78	1,6	19,23	13,53	52,2	1026,52	9,18	13,53	19,33	15,51	2,6	0,00	0,0
2004-07-23 05:30	99	43	77	1,4	19,23	13,53	52,2	1026,52	8,98	13,53	19,33	15,44	2,2	0,00	0,0
2004-07-23 06:00	97	43	75	1,6	19,23	13,63	52,2	1026,52	8,67	13,63	19,33	15,40	2,0	0,00	0,0
2004-07-23 06:30	108	43	75	1,2	19,23	13,93	52,2	1026,52	8,96	13,93	19,33	15,70	2,4	0,00	0,0
2004-07-23 07:00	125	43	70	1,8	19,23	15,23	52,2	1026,52	9,79	15,23	19,33	16,87	3,5	0,00	0,0
2004-07-23 07:30	131	43	72	1,4	19,23	15,03	52,2	1026,52	10,02	15,03	19,33	16,80	2,6	0,00	0,0
2004-07-23 08:00	118	43	65	1,6	19,23	16,43	52,2	1026,52	9,83	16,43	19,33	17,74	2,8	0,00	0,0
2004-07-23 08:30	94	43	59	1,2	19,23	17,33	52,2	1026,52	9,24	17,33	19,33	18,28	3,7	0,00	0,0
2004-07-23 09:00	137	43	56	2,8	19,23	17,83	52,2	1026,52	8,93	16,43	19,33	18,60	4,3	0,00	0,0
2004-07-23 09:30	161	43	61	3,0	19,23	17,73	52,2	1026,52	10,11	16,32	19,33	18,79	5,0	0,00	0,0
2004-07-23 10:00	134	43	63	3,1	19,23	18,33	52,2	1026,52	11,17	16,98	19,33	19,52	5,4	0,00	0,0
2004-07-23 10:30	124	43	62	1,6	19,23	18,43	52,2	1026,52	11,02	18,43	19,33	19,56	4,5	0,00	0,0
2004-07-23 11:00	94	43	61	1,8	19,23	19,13	52,2	1026,52	11,43	19,13	19,33	20,20	4,3	0,00	0,0
2004-07-23 11:30	84	43	57	3,3	19,23	19,43	52,2	1025,52	10,69	17,68	19,33	20,26	5,6	0,00	0,0
2004-07-23 12:00	85	43	53	3,3	19,33	20,23	52,2	1025,52	10,35	18,58	19,43	20,84	5,8	0,00	0,0
2004-07-23 12:30	140	43	56	3,7	19,33	20,93	52,2	1025,52	11,83	18,92	19,43	21,70	6,9	0,00	0,0
2004-07-23 13:00	123	43	54	2,6	19,33	21,03	52,2	1025,52	11,37	20,37	19,43	21,69	6,8	0,00	0,0
2004-07-23 13:30	156	43	54	3,7	19,33	21,03	52,2	1024,52	11,37	19,04	19,43	21,69	5,6	0,00	0,0
2004-07-23 14:00	97	43	50	3,0	19,43	21,93	52,2	1024,52	11,04	20,91	19,53	22,38	7,3	0,00	0,0
2004-07-23 14:30	125	43	46	1,8	19,43	21,93	52,2	1024,52	9,79	21,93	19,53	22,18	5,6	0,00	0,0
2004-07-23 15:00	135	43	50	2,8	19,53	21,03	52,2	1023,52	10,21	19,93	19,63	21,48	5,8	0,00	0,0
2004-07-23 15:30	148	43	44	3,7	19,53	22,03	52,2	1023,52	9,22	20,20	19,63	22,18	6,6	0,00	0,0
2004-07-23 16:00	142	43	45	3,1	19,63	22,43	52,2	1023,52	9,92	21,46	19,73	22,63	5,8	0,00	0,0
2004-07-23 16:30	138	43	44	3,1	19,73	22,53	52,2	1023,52	9,67	21,57	19,83	22,68	6,8	0,00	0,0
2004-07-23 17:00	144	43	42	3,1	19,83	22,53	52,2	1022,52	8,98	21,57	19,93	22,58	5,6	0,00	0,0
2004-07-23 17:30	118	43	44	5,0	19,83	22,53	52,2	1022,52	9,67	19,82	19,93	22,68	6,4	0,00	0,0
2004-07-23 18:00	177	43	44	2,6	19,83	22,03	52,2	1022,52	9,22	21,43	19,93	22,18	5,6	0,00	0,0
2004-07-23 18:30	126	43	46	1,6	19,73	21,73	52,2	1022,52	9,61	21,73	19,83	21,97	5,2	0,00	0,0
2004-07-23 19:00	154	43	45	3,0	19,93	21,23	52,2	1021,52	8,83	20,15	20,03	21,43	6,0	0,00	0,0
2004-07-23 19:30	163	43	48	3,7	20,03	20,53	52,2	1021,52	9,15	18,45	20,13	20,87	5,4	0,00	0,0
2004-07-23 20:00	132	43	50	1,8	20,03	20,13	52,2	1021,52	9,38	20,13	20,13	20,58	4,5	0,00	0,0
2004-07-23 20:30	123	43	51	1,4	20,03	19,93	52,2	1021,52	9,50	19,93	20,13	20,43	4,7	0,00	0,0
2004-07-23 21:00	125	43	52	2,0	20,03	19,63	52,2	1021,52	9,51	19,63	20,13	20,18	3,0	0,00	0,0
2004-07-23 21:30	118	43	57	1,6	20,03	18,63	52,2	1021,52	9,95	18,63	20,13	19,46	3,5	0,00	0,0
2004-07-23 22:00	124	43	62	2,0	20,03	17,63	52,2	1021,52	10,26	17,63	20,13	18,76	2,8	0,00	0,0
2004-07-23 22:30	123	43	65	2,2	20,03	16,73	52,2	1021,52	10,12	16,73	20,13	18,04	4,5	0,00	0,0
2004-07-23 23:00	94	43	69	1,4	19,93	16,13	52,2	1021,52	10,44	16,13	20,03	17,70	3,1	0,00	0,0
2004-07-23 23:30	135	43	73	1,6	19,93	15,33	52,2	1021,52	10,52	15,33	20,03	17,17	2,8	0,00	0,0

Datum	Vindrikt °	Fukt inne Rh%	Fukt ute Rh%	Vindhast m/s	Temp in °C	Temp ute °C	Nb. Mån mm	Tryck Mbar	Daggp °C	Kyleffekt °C	Vix inne °C	Vix ute °C	Vindby m/s	Korr lufttryck	Nederb./dygn mm
2004-07-24 00:00	121	43	75	2,2	19,93	14,53	52,2	1021,52	10,15	14,53	20,03	16,51	3,7	0,00	0,0
2004-07-24 00:30	101	43	77	1,4	19,83	14,23	52,2	1021,52	10,25	14,23	19,93	16,36	3,0	0,00	0,0
2004-07-24 01:00	118	43	79	1,6	19,83	13,63	52,2	1021,52	10,05	13,63	19,93	15,90	2,8	0,00	0,0
2004-07-24 01:30	127	43	81	1,2	19,83	13,12	52,2	1020,52	9,94	13,12	19,93	15,55	2,4	0,00	0,0
2004-07-24 02:00	120	43	83	1,4	19,83	12,42	52,2	1020,52	9,62	12,42	19,93	15,00	2,4	0,00	0,0
2004-07-24 02:30	119	43	84	1,8	19,83	11,82	52,2	1020,52	9,21	11,82	19,93	14,48	3,1	0,00	0,0
2004-07-24 03:00	106	43	84	1,4	19,83	11,42	52,2	1020,52	8,82	11,42	19,93	14,08	3,3	0,00	0,0
2004-07-24 03:30	111	43	85	1,8	19,73	11,12	52,2	1020,52	8,70	11,12	19,83	13,86	2,6	0,00	0,0
2004-07-24 04:00	105	42	86	0,0	19,73	10,82	52,2	1020,52	8,58	10,82	19,78	13,64	2,6	0,00	0,0
2004-07-24 04:30	111	42	85	0,0	19,73	10,92	52,2	1019,52	8,50	10,92	19,78	13,66	2,4	0,00	0,0
2004-07-24 05:00	98	42	85	1,4	19,73	11,22	52,2	1019,52	8,80	11,22	19,78	13,96	2,6	0,00	0,0
2004-07-24 05:30	100	42	81	1,6	19,73	12,22	52,2	1019,52	9,06	12,22	19,78	14,65	2,8	0,00	0,0
2004-07-24 06:00	78	42	75	0,0	19,73	13,83	52,2	1019,52	9,47	13,83	19,78	15,81	2,4	0,00	0,0
2004-07-24 06:30	96	42	74	1,4	19,73	13,93	52,2	1018,52	9,37	13,93	19,78	15,84	2,6	0,00	0,0
2004-07-24 07:00	87	42	82	0,0	19,63	13,23	52,2	1018,52	10,22	13,23	19,68	15,73	2,2	0,00	0,0
2004-07-24 07:30	65	42	79	0,0	19,73	14,13	52,2	1018,52	10,54	14,13	19,78	16,40	2,4	0,00	0,0
2004-07-24 08:00	61	42	78	0,0	19,63	14,52	52,2	1018,52	10,74	14,53	19,68	16,73	2,0	0,00	0,0
2004-07-24 08:30	19	42	81	1,2	19,73	14,43	52,2	1018,52	10,64	14,43	19,78	16,63	2,0	0,00	0,0
2004-07-24 09:00	78	42	79	1,2	19,63	15,13	52,2	1017,52	10,93	15,13	19,68	17,18	2,0	0,00	0,0
2004-07-24 09:30	72	42	77	1,4	19,63	15,13	52,2	1017,52	10,53	15,13	19,68	17,04	2,4	0,00	0,0
2004-07-24 10:00	92	43	77	0,0	19,73	15,53	52,2	1017,52	10,91	15,53	19,83	17,44	2,8	0,00	0,0
2004-07-24 10:30	68	42	77	1,6	19,73	15,83	52,2	1017,52	11,20	15,83	19,78	17,74	2,6	0,00	0,0
2004-07-24 11:00	93	42	75	1,8	19,73	16,63	52,2	1017,52	11,56	16,63	19,78	18,41	3,1	0,00	0,0
2004-07-24 11:30	73	43	81	1,6	19,73	15,83	52,2	1017,52	12,00	15,83	19,83	18,03	3,3	0,00	0,0
2004-07-24 12:00	82	43	83	1,2	19,73	15,53	52,2	1016,51	12,09	15,53	19,83	17,88	3,3	0,00	0,0
2004-07-24 12:30	77	43	86	1,6	19,73	15,93	52,2	1016,51	13,04	15,93	19,83	18,51	2,6	0,00	0,0
2004-07-24 13:00	64	43	84	0,0	19,73	16,53	52,2	1016,51	13,26	16,53	19,83	18,95	3,3	0,00	0,0
2004-07-24 13:30	107	43	85	1,6	19,73	16,23	52,2	1016,51	13,15	16,23	19,83	18,73	2,6	0,00	0,0
2004-07-24 14:00	16	43	86	1,6	19,73	15,73	52,2	1015,51	12,85	15,73	19,83	18,31	2,6	0,00	0,0
2004-07-24 14:30	5	43	90	1,2	19,73	15,83	52,2	1015,51	13,67	15,83	19,83	18,72	3,0	0,00	0,0
2004-07-24 15:00	36	42	94	0,0	19,73	15,43	52,2	1015,51	13,97	15,43	19,78	18,65	3,3	0,00	0,0
2004-07-24 15:30	71	42	96	1,4	19,73	14,93	52,2	1015,51	13,81	14,93	19,78	18,31	2,2	0,00	0,0
2004-07-24 16:00	331	43	98	0,0	19,73	14,83	52,2	1015,51	14,03	14,83	19,83	18,38	2,4	0,00	0,0
2004-07-24 16:30	41	43	99	0,0	19,73	14,73	52,2	1014,51	14,10	14,73	19,83	18,37	1,2	0,00	0,0
2004-07-24 17:00	41	43	99	0,0	19,73	14,83	52,2	1014,51	14,20	14,83	19,83	18,47	1,4	0,00	0,0
2004-07-24 17:30	87	43	98	0,0	19,73	14,93	52,2	1013,51	14,13	14,93	19,83	18,48	2,2	0,00	0,0
2004-07-24 18:00	339	42	98	0,0	19,73	14,93	52,2	1013,51	14,13	14,93	19,78	18,48	1,6	0,00	0,0
2004-07-24 18:30	307	43	99	0,0	19,73	14,73	52,2	1013,51	14,10	14,73	19,83	18,37	2,0	0,00	0,0
2004-07-24 19:00	96	43	98	0,0	19,73	15,03	52,2	1012,51	14,23	15,03	19,83	18,58	1,8	0,00	0,0
2004-07-24 19:30	73	43	98	0,0	19,73	14,83	52,2	1012,51	14,03	14,83	19,83	18,38	2,4	0,00	0,0
2004-07-24 20:00	77	43	99	0,0	19,73	14,63	52,2	1012,51	14,00	14,63	19,83	18,27	1,4	0,00	0,0
2004-07-24 20:30	77	43	100	0,0	19,73	14,53	52,2	1012,51	14,06	14,53	19,83	18,26	1,6	0,00	0,0
2004-07-24 21:00	66	43	100	0,0	19,73	14,33	52,2	1011,51	13,86	14,33	19,83	18,06	1,4	0,00	0,0
2004-07-24 21:30	62	43	100	0,0	19,73	14,23	52,2	1011,51	13,76	14,23	19,83	17,96	1,4	0,00	0,0
2004-07-24 22:00	27	43	100	0,0	19,73	14,13	52,2	1011,51	13,66	14,13	19,83	17,86	1,4	0,00	0,0
2004-07-24 22:30	66	43	100	1,2	19,73	13,93	52,2	1011,51	13,46	13,93	19,83	17,66	1,4	0,00	0,0

Datum	Vindrikt °	Fukt inne Rh%	Fukt ute Rh%	Vindhast m/s	Temp in °C	Temp ute °C	Nb. Mån mm	Tryck Mbar	Daggp °C	Kyleffekt °C	Vix inne °C	Vix ute °C	Vindby m/s	Korr lufttryck	Nederb./dygn mm
2004-07-24 23:00	61	43	100	0,0	19,73	13,83	52,2	1010,51	13,36	13,83	19,83	17,56	2,0	0,00	0,0
2004-07-24 23:30	64	43	100	0,0	19,73	13,83	52,2	1010,51	13,36	13,83	19,83	17,56	1,8	0,00	0,0
2004-07-25 00:00	65	43	100	0,0	19,73	13,83	52,2	1010,51	13,36	13,83	19,83	17,56	1,8	0,00	0,0
2004-07-25 00:30	21	43	100	0,0	19,73	13,73	52,2	1009,51	13,26	13,73	19,83	17,46	1,2	0,00	0,0
2004-07-25 01:00	63	43	100	0,0	19,73	13,53	52,2	1009,51	13,06	13,53	19,83	17,26	1,8	0,00	0,0
2004-07-25 01:30	95	43	100	1,6	19,73	13,53	52,2	1009,51	13,06	13,53	19,83	17,26	2,0	0,00	0,0
2004-07-25 02:00	87	43	100	1,2	19,73	13,53	52,2	1008,51	13,06	13,53	19,83	17,26	2,4	0,00	0,0
2004-07-25 02:30	89	43	100	0,0	19,63	13,43	52,2	1008,51	12,96	13,43	19,73	17,15	2,0	0,00	0,0
2004-07-25 03:00	97	43	100	1,6	19,63	13,43	52,2	1007,51	12,96	13,43	19,73	17,15	2,6	0,00	0,0
2004-07-25 03:30	130	43	100	0,0	19,63	13,53	52,2	1007,51	13,06	13,53	19,73	17,26	3,3	0,00	0,0
2004-07-25 04:00	118	43	100	1,6	19,63	13,53	52,2	1007,51	13,06	13,53	19,73	17,26	3,3	0,00	0,0
2004-07-25 04:30	96	43	100	1,2	19,63	13,33	52,2	1006,51	12,86	13,33	19,73	17,05	2,8	0,00	0,0
2004-07-25 05:00	86	43	100	2,0	19,63	13,33	52,2	1006,51	12,86	13,33	19,73	17,05	3,0	0,00	0,0
2004-07-25 05:30	110	43	100	3,1	19,63	13,33	52,2	1006,51	12,86	11,52	19,73	17,05	3,5	0,00	0,0
2004-07-25 06:00	130	43	100	2,2	19,63	13,43	52,2	1006,51	12,96	13,43	19,73	17,15	4,7	0,00	0,0
2004-07-25 06:30	141	43	100	3,0	19,63	13,53	52,2	1005,51	13,06	11,73	19,73	17,26	4,5	0,00	0,0
2004-07-25 07:00	103	43	100	3,0	19,63	13,73	52,2	1005,51	13,26	11,95	19,73	17,46	4,7	0,00	0,0
2004-07-25 07:30	140	43	100	3,3	19,63	13,93	52,2	1005,51	13,46	11,46	19,73	17,66	5,2	0,00	0,0
2004-07-25 08:00	106	43	100	3,3	19,63	14,23	52,2	1004,51	13,76	11,80	19,73	17,96	5,8	0,00	0,0
2004-07-25 08:30	157	43	99	4,5	19,63	14,53	52,2	1004,51	14,37	10,11	19,73	18,43	6,4	0,00	0,0
2004-07-25 09:00	166	43	95	2,8	19,63	14,63	52,2	1004,51	13,84	12,94	19,73	18,18	7,5	0,00	0,0
2004-07-25 09:30	129	43	85	4,7	19,63	15,13	52,2	1004,51	12,62	10,86	19,73	17,86	7,3	0,00	0,0
2004-07-25 10:00	135	43	87	4,3	19,63	14,83	52,2	1004,51	12,68	11,13	19,73	17,72	7,5	0,00	0,0
2004-07-25 10:30	133	43	83	3,9	19,63	14,53	52,2	1004,51	11,68	11,45	19,73	17,11	7,9	0,00	0,0
2004-07-25 11:00	147	43	79	4,3	19,63	14,73	52,2	1004,51	11,12	11,01	19,73	17,00	6,8	0,00	0,0
2004-07-25 11:30	150	43	83	5,6	19,63	15,23	52,2	1004,51	12,36	10,27	19,73	17,81	7,5	0,00	0,0
2004-07-25 12:00	156	43	76	5,6	19,63	14,53	52,2	1004,51	10,35	9,37	19,73	16,58	8,3	0,00	0,0
2004-07-25 12:30	171	43	73	4,1	19,63	15,53	52,2	1005,51	10,71	11,97	19,73	17,37	7,7	0,00	0,0
2004-07-25 13:00	148	43	68	5,0	19,63	15,53	52,2	1005,51	9,65	11,00	19,73	17,03	8,1	0,00	0,0
2004-07-25 13:30	162	43	68	3,3	19,63	15,43	52,2	1005,51	9,55	13,16	19,73	16,93	7,1	0,00	0,0
2004-07-25 14:00	157	43	63	4,7	19,63	17,03	52,2	1005,51	9,94	13,21	19,73	18,22	6,8	0,00	0,0
2004-07-25 14:30	140	43	62	3,7	19,63	17,53	52,2	1005,51	10,17	14,95	19,73	18,66	7,3	0,00	0,0
2004-07-25 15:00	167	43	55	3,3	19,73	17,33	52,2	1005,51	8,20	15,30	19,83	18,05	7,5	0,00	0,0
2004-07-25 15:30	166	43	57	3,3	19,73	17,13	52,2	1005,51	8,54	15,08	19,83	17,96	6,2	0,00	0,0
2004-07-25 16:00	147	43	59	3,7	19,73	17,93	52,2	1005,51	9,80	15,42	19,83	18,88	6,2	0,00	0,0
2004-07-25 16:30	145	43	50	2,6	19,83	17,33	52,2	1005,51	6,81	16,47	19,93	17,77	7,1	0,00	0,0
2004-07-25 17:00	159	43	46	3,5	19,93	18,23	52,2	1005,51	6,42	16,32	20,03	18,47	6,9	0,00	0,0
2004-07-25 17:30	140	43	48	2,0	19,93	17,43	52,2	1005,51	6,31	17,43	20,03	17,77	6,9	0,00	0,0
2004-07-25 18:00	141	42	47	3,5	19,83	17,33	52,2	1005,51	5,91	15,30	19,88	17,62	8,5	0,00	0,0
2004-07-25 18:30	190	42	49	3,1	19,83	17,93	52,2	1005,51	7,06	16,54	19,88	18,32	7,3	0,00	0,0
2004-07-25 19:00	156	42	46	3,9	19,93	17,53	52,2	1005,51	5,78	14,95	19,98	17,77	6,2	0,00	0,0
2004-07-25 19:30	142	42	49	4,7	19,93	17,33	52,2	1005,51	6,51	13,58	19,98	17,72	5,0	0,00	0,0
2004-07-25 20:00	130	42	53	3,9	19,93	16,83	52,2	1005,51	7,19	14,14	19,98	17,43	6,2	0,00	0,0
2004-07-25 20:30	105	42	58	1,8	19,93	16,13	52,2	1005,51	7,86	16,13	19,98	17,02	5,0	0,00	0,0
2004-07-25 21:00	114	42	62	1,8	19,83	15,53	52,2	1005,51	8,28	15,53	19,88	16,65	3,5	0,00	0,0
2004-07-25 21:30	132	42	67	2,8	19,83	14,83	52,2	1006,51	8,76	13,15	19,88	16,27	4,7	0,00	0,0

Datum	Vindrikt °	Fukt inne Rh%	Fukt ute Rh%	Vindhast m/s	Temp in °C	Temp ute °C	Nb. Mån mm	Tryck Mbar	Dagpp °C	Kyleffekt °C	Vix inne °C	Vix ute °C	Vindby m/s	Korr lufttryck	Nederb./dygn mm
2004-07-25 22:00	125	42	71	1,6	19,83	14,33	52,2	1006,51	9,14	14,33	19,88	16,03	4,3	0,00	0,0
2004-07-25 22:30	123	42	73	1,6	19,83	13,73	52,2	1006,51	8,97	13,73	19,88	15,57	2,6	0,00	0,0
2004-07-25 23:00	79	42	76	1,6	19,83	13,33	52,2	1006,51	9,19	13,33	19,88	15,38	2,8	0,00	0,0
2004-07-25 23:30	95	42	79	1,8	19,73	13,12	52,2	1006,51	9,57	13,12	19,78	15,40	2,6	0,00	0,0
2004-07-26 00:00	108	42	82	1,6	19,73	12,62	52,2	1007,51	9,63	12,62	19,78	15,13	3,0	0,00	0,0
2004-07-26 00:30	113	42	86	1,4	19,73	12,42	52,2	1007,51	10,15	12,42	19,78	15,24	2,6	0,00	0,0
2004-07-26 01:00	117	42	87	1,6	19,73	12,12	52,2	1007,51	10,03	12,12	19,78	15,02	2,8	0,00	0,0
2004-07-26 01:30	108	42	89	1,2	19,73	12,02	52,2	1007,51	10,27	12,02	19,78	15,08	2,6	0,00	0,0
2004-07-26 02:00	109	42	91	0,0	19,63	11,72	52,2	1007,51	10,30	11,72	19,68	14,94	2,4	0,00	0,0
2004-07-26 02:30	111	42	92	0,0	19,63	11,72	52,2	1007,51	10,47	11,72	19,68	15,03	2,6	0,00	0,0
2004-07-26 03:00	123	42	93	0,0	19,63	11,72	52,2	1007,51	10,63	11,72	19,68	15,11	2,0	0,00	0,0
2004-07-26 03:30	129	42	94	0,0	19,63	11,62	52,2	1007,51	10,69	11,62	19,68	15,09	2,2	0,00	0,0
2004-07-26 04:00	129	42	94	0,0	19,63	11,72	52,2	1007,51	10,79	11,72	19,68	15,19	1,4	0,00	0,0
2004-07-26 04:30	90	42	94	0,0	19,63	11,62	52,2	1007,51	10,69	11,62	19,68	15,09	1,2	0,00	0,0
2004-07-26 05:00	83	42	96	0,0	19,63	11,62	52,2	1008,51	11,01	11,62	19,68	15,27	1,4	0,00	0,0
2004-07-26 05:30	106	42	96	0,0	19,53	11,72	52,2	1008,51	11,11	11,72	19,58	15,37	1,8	0,00	0,0
2004-07-26 06:00	54	42	97	0,0	19,53	11,62	52,2	1008,51	11,16	11,62	19,58	15,35	1,6	0,00	0,0
2004-07-26 06:30	57	42	99	0,0	19,53	11,52	52,2	1008,51	11,37	11,52	19,58	15,43	1,2	0,00	0,0
2004-07-26 07:00	29	42	100	0,0	19,53	11,22	52,2	1008,51	11,22	11,22	19,58	15,22	1,4	0,00	0,0
2004-07-26 07:30	53	42	100	0,0	19,53	11,22	52,2	1008,51	11,22	11,22	19,58	15,22	1,8	0,00	0,0
2004-07-26 08:00	51	42	100	0,0	19,53	11,12	54,8	1008,51	11,12	11,12	19,58	15,12	1,4	2,54	2,5
2004-07-26 08:30	65	42	100	0,0	19,53	11,42	55,8	1009,51	11,42	11,42	19,58	15,42	1,6	3,56	3,6
2004-07-26 09:00	317	42	100	1,2	19,53	12,12	55,8	1009,51	12,13	12,12	19,58	16,12	2,0	1,02	3,6
2004-07-26 09:30	65	42	100	0,0	19,53	12,52	55,8	1009,51	12,53	12,52	19,58	16,52	2,0	0,00	3,6
2004-07-26 10:00	58	42	100	0,0	19,53	12,72	55,8	1009,51	12,73	12,72	19,58	16,72	1,6	0,00	3,6
2004-07-26 10:30	313	43	100	0,0	19,53	12,82	55,8	1009,51	12,83	12,82	19,63	16,82	1,6	0,00	3,6
2004-07-26 11:00	341	43	100	1,4	19,53	12,72	55,8	1009,51	12,73	12,72	19,63	16,72	1,8	0,00	3,6
2004-07-26 11:30	301	43	100	2,0	19,53	12,62	56,3	1009,51	12,63	12,62	19,63	16,62	2,2	0,51	4,1
2004-07-26 12:00	309	43	100	0,0	19,53	13,63	56,3	1010,51	13,63	13,63	19,63	17,62	2,0	0,51	4,1
2004-07-26 12:30	309	43	95	0,0	19,53	14,53	56,3	1009,51	13,74	14,53	19,63	18,08	1,4	0,00	4,1
2004-07-26 13:00	150	43	91	0,0	19,53	14,93	56,3	1010,51	13,47	14,93	19,63	18,15	0,0	0,00	4,1
2004-07-26 13:30	135	43	90	2,2	19,53	15,33	56,3	1010,51	13,70	15,33	19,63	18,46	2,6	0,00	4,1
2004-07-26 14:00	168	43	85	0,0	19,53	16,13	56,3	1010,51	13,61	16,13	19,63	18,86	3,3	0,00	4,1
2004-07-26 14:30	186	43	80	1,6	19,63	16,83	56,3	1010,51	13,36	16,83	19,73	19,18	3,3	0,00	4,1
2004-07-26 15:00	157	43	74	2,0	19,63	17,33	56,3	1010,51	12,65	17,33	19,73	19,24	3,7	0,00	4,1
2004-07-26 15:30	140	43	72	0,0	19,63	16,93	56,3	1010,51	11,85	16,93	19,73	18,71	3,0	0,00	4,1
2004-07-26 16:00	262	43	72	1,8	19,73	17,93	56,3	1010,51	12,81	17,93	19,83	19,71	3,3	0,00	4,1
2004-07-26 16:30	248	43	71	1,2	19,83	18,13	56,3	1010,51	12,79	18,13	19,93	19,84	3,7	0,00	4,1
2004-07-26 17:00	276	43	69	1,6	19,83	18,83	56,3	1011,51	13,02	18,83	19,93	20,40	3,1	0,00	4,1
2004-07-26 17:30	180	43	66	1,6	19,93	19,03	56,3	1010,51	12,54	19,03	20,03	20,41	3,3	0,00	4,1
2004-07-26 18:00	245	43	70	1,6	19,83	18,23	56,3	1011,51	12,67	18,23	19,93	19,87	3,7	0,00	4,1
2004-07-26 18:30	261	43	71	1,6	19,83	18,03	56,3	1011,51	12,69	18,03	19,93	19,74	2,2	0,00	4,1
2004-07-26 19:00	118	43	72	1,6	19,83	17,23	56,3	1011,51	12,14	17,23	19,93	19,01	2,6	0,00	4,1
2004-07-26 19:30	79	43	77	1,2	19,83	16,13	56,3	1011,51	12,10	16,13	19,93	18,26	3,0	0,00	4,1
2004-07-26 20:00	94	43	80	1,6	19,83	15,23	56,3	1011,51	11,80	15,23	19,93	17,58	2,2	0,00	4,1
2004-07-26 20:30	131	43	81	2,2	19,83	15,33	56,3	1011,51	12,09	15,33	19,93	17,75	2,8	0,00	4,1

Datum	Vindrikt	Fukt inne	Fukt ute	Vindhast	Temp in	Temp ute	Nb. Mån	Tryck	Dagpp	Kyleffekt	Vix inne	Vix ute	Vindby	Korr lufttryck	Nederb./dygn
	°	Rh%	Rh%	m/s	°C	°C	mm	Mbar	°C	°C	°C	°C	m/s		mm
2004-07-26 21:00	128	43	84	2,6	19,83	15,23	56,3	1012,51	12,54	14,25	19,93	17,88	3,5	0,00	4,1
2004-07-26 21:30	111	43	87	1,4	19,83	14,53	56,3	1012,51	12,39	14,53	19,93	17,42	3,0	0,00	4,1
2004-07-26 22:00	114	43	89	0,0	19,73	13,93	56,3	1012,51	12,14	13,93	19,83	16,98	2,0	0,00	4,1
2004-07-26 22:30	123	43	91	0,0	19,73	13,53	56,3	1012,51	12,09	13,53	19,83	16,74	0,0	0,00	4,1
2004-07-26 23:00	112	43	91	0,0	19,83	12,92	56,3	1012,51	11,49	12,92	19,93	16,14	1,2	0,00	4,1
2004-07-26 23:30	85	43	96	0,0	20,23	11,82	56,3	1012,51	11,21	11,82	20,33	15,47	0,0	0,00	4,1
2004-07-27 00:00	85	43	100	0,0	20,03	10,92	56,3	1013,51	10,92	10,92	20,13	14,92	1,2	0,00	0,0
2004-07-27 00:30	86	43	100	0,0	19,93	10,52	56,3	1013,51	10,52	10,52	20,03	14,52	1,2	0,00	0,0
2004-07-27 01:00	86	43	100	1,4	19,83	10,02	56,3	1013,51	10,02	10,02	19,93	14,02	1,4	0,00	0,0
2004-07-27 01:30	86	43	100	0,0	19,73	9,32	56,3	1013,51	9,32	9,32	19,83	13,32	1,4	0,00	0,0
2004-07-27 02:00	86	43	100	0,0	19,73	9,12	56,3	1013,51	9,12	9,12	19,83	13,12	1,4	0,00	0,0
2004-07-27 02:30	86	43	100	0,0	19,73	9,22	56,3	1013,51	9,22	9,22	19,83	13,22	0,0	0,00	0,0
2004-07-27 03:00	86	43	100	0,0	19,63	8,52	56,3	1013,51	8,52	8,52	19,73	12,52	0,0	0,00	0,0
2004-07-27 03:30	351	43	100	1,4	19,63	8,92	56,3	1013,51	8,92	8,92	19,73	12,92	1,8	0,00	0,0
2004-07-27 04:00	328	43	100	0,0	19,63	9,62	56,3	1013,51	9,62	9,62	19,73	13,62	2,4	0,00	0,0
2004-07-27 04:30	328	43	100	0,0	19,63	9,42	56,3	1013,51	9,42	9,42	19,73	13,42	1,6	0,00	0,0
2004-07-27 05:00	328	43	100	0,0	19,53	9,72	56,3	1013,51	9,72	9,72	19,63	13,72	1,4	0,00	0,0
2004-07-27 05:30	328	43	100	0,0	19,53	9,32	56,3	1013,51	9,32	9,32	19,63	13,32	0,0	0,00	0,0
2004-07-27 06:00	344	43	100	2,4	19,53	10,52	56,3	1013,51	10,52	9,29	19,63	14,52	2,6	0,00	0,0
2004-07-27 06:30	338	43	99	2,0	19,53	11,42	56,3	1013,51	11,27	11,42	19,63	15,33	3,0	0,00	0,0
2004-07-27 07:00	321	43	95	1,6	19,53	12,22	56,3	1013,51	11,45	12,22	19,63	15,78	2,6	0,00	0,0
2004-07-27 07:30	173	43	91	0,0	19,53	14,03	56,3	1014,51	12,07	14,03	19,63	17,00	1,6	0,00	0,0
2004-07-27 08:00	173	43	86	0,0	19,53	13,63	56,3	1014,51	10,79	13,63	19,63	16,20	0,0	0,00	0,0
2004-07-27 08:30	154	43	93	0,0	19,63	14,03	56,3	1014,51	12,41	14,03	19,73	17,16	2,4	0,00	0,0
2004-07-27 09:00	177	43	90	0,0	19,63	14,53	56,3	1014,51	12,39	14,53	19,73	17,42	2,2	0,00	0,0
2004-07-27 09:30	182	43	87	0,0	19,73	14,93	56,3	1014,51	12,25	14,93	19,83	17,58	1,8	0,00	0,0
2004-07-27 10:00	120	43	86	1,6	19,73	14,83	56,3	1015,51	11,97	14,83	19,83	17,41	2,8	0,00	0,0
2004-07-27 10:30	124	43	85	0,0	19,73	14,73	56,3	1015,51	11,69	14,73	19,83	17,23	2,0	0,00	0,0
2004-07-27 11:00	109	43	77	1,4	19,73	16,13	56,3	1015,51	11,49	16,13	19,83	18,04	2,6	0,00	0,0
2004-07-27 11:30	111	43	73	2,0	19,73	17,53	56,3	1014,51	12,00	17,53	19,83	19,17	3,5	0,00	0,0
2004-07-27 12:00	108	43	73	2,2	19,73	17,93	56,3	1014,51	12,38	17,93	19,83	19,57	3,7	0,00	0,0
2004-07-27 12:30	138	43	77	2,0	19,73	17,03	56,3	1014,51	12,36	17,03	19,83	18,94	4,3	0,00	0,0
2004-07-27 13:00	147	43	76	2,2	19,73	17,33	56,3	1014,51	12,44	17,33	19,83	19,17	3,7	0,00	0,0
2004-07-27 13:30	147	43	77	2,6	19,73	16,73	56,3	1014,51	12,07	15,84	19,83	18,64	3,3	0,00	0,0
2004-07-27 14:00	97	43	73	0,0	19,63	17,33	56,3	1014,51	11,81	17,33	19,73	18,97	3,1	0,00	0,0
2004-07-27 14:30	101	43	68	0,0	19,63	17,73	56,3	1014,51	11,07	17,73	19,73	19,04	2,8	0,00	0,0
2004-07-27 15:00	176	43	64	0,0	19,63	17,63	56,3	1014,51	10,02	17,63	19,73	18,69	3,0	0,00	0,0
2004-07-27 15:30	140	43	70	3,1	19,73	18,73	56,3	1014,51	12,48	17,42	19,83	20,17	4,1	0,00	0,0
2004-07-27 16:00	173	43	69	2,8	19,73	18,43	56,3	1014,51	11,96	17,09	19,83	19,81	4,5	0,00	0,0
2004-07-27 16:30	342	43	68	2,6	19,73	18,03	56,3	1015,51	11,35	17,21	19,83	19,34	4,3	0,00	0,0
2004-07-27 17:00	317	43	64	1,2	19,83	18,43	56,3	1015,51	10,77	18,43	19,93	19,50	3,3	0,00	0,0
2004-07-27 17:30	313	43	66	1,2	19,83	18,03	56,3	1015,51	10,88	18,03	19,93	19,22	2,4	0,00	0,0
2004-07-27 18:00	124	43	64	1,4	19,73	18,13	56,3	1014,51	10,49	18,13	19,83	19,20	2,2	0,00	0,0
2004-07-27 18:30	293	43	61	1,4	19,73	18,93	56,3	1015,51	10,49	18,93	19,83	19,82	2,4	0,00	0,0
2004-07-27 19:00	294	43	69	0,0	19,73	17,53	56,3	1015,51	11,11	17,53	19,83	18,91	1,8	0,00	0,0
2004-07-27 19:30	339	43	72	0,0	19,73	17,13	56,3	1015,51	11,40	17,13	19,83	18,70	1,8	0,00	0,0

Datum	Vindrikt °	Fukt inne Rh%	Fukt ute Rh%	Vindhast m/s	Temp in °C	Temp ute °C	Nb. Mån mm	Tryck Mbar	Daggp °C	Kyleffekt °C	Vix inne °C	Vix ute °C	Vindby m/s	Korr lufttryck	Nederb./dygn mm
2004-07-27 20:00	337	43	73	0,0	19,73	17,03	56,3	1015,51	11,52	17,03	19,83	18,67	1,4	0,00	0,0
2004-07-27 20:30	337	43	73	0,0	19,73	16,63	56,3	1015,51	11,14	16,63	19,83	18,27	0,0	0,00	0,0
2004-07-27 21:00	337	43	80	0,0	19,73	15,43	56,3	1015,51	11,42	15,43	19,83	17,56	0,0	0,00	0,0
2004-07-27 21:30	337	43	81	0,0	19,73	14,53	56,3	1016,51	10,74	14,53	19,83	16,73	0,0	0,00	0,0
2004-07-27 22:00	337	43	84	0,0	19,73	14,13	56,3	1016,51	10,92	14,13	19,83	16,55	0,0	0,00	0,0
2004-07-27 22:30	316	43	84	2,2	19,73	14,53	56,3	1016,51	11,31	14,53	19,83	16,95	3,5	0,00	0,0
2004-07-27 23:00	286	43	88	0,0	19,63	13,73	56,3	1016,51	11,25	13,73	19,73	16,46	3,1	0,00	0,0
2004-07-27 23:30	328	43	85	2,0	19,73	13,73	56,3	1016,51	10,71	13,73	19,83	16,23	3,0	0,00	0,0
2004-07-28 00:00	318	43	85	2,2	19,83	13,53	56,3	1016,51	10,51	13,53	19,93	16,03	3,1	0,00	0,0
2004-07-28 00:30	320	43	79	2,0	20,33	13,93	56,3	1016,51	9,77	13,93	20,43	15,98	3,1	0,00	0,0
2004-07-28 01:00	297	43	87	0,0	20,13	12,82	56,3	1017,52	10,19	12,82	20,23	15,48	2,6	0,00	0,0
2004-07-28 01:30	297	43	91	0,0	20,03	12,02	56,3	1017,52	10,10	12,02	20,13	15,00	0,0	0,00	0,0
2004-07-28 02:00	297	43	93	0,0	19,93	10,92	56,3	1017,52	9,35	10,92	20,03	14,06	0,0	0,00	0,0
2004-07-28 02:30	339	43	98	1,2	19,83	10,82	56,3	1017,52	10,06	10,82	19,93	14,38	1,6	0,00	0,0
2004-07-28 03:00	340	43	99	0,0	19,83	11,22	56,3	1018,52	10,61	11,22	19,93	14,87	1,8	0,00	0,0
2004-07-28 03:30	294	43	96	1,4	19,73	11,52	56,3	1018,52	10,43	11,52	19,83	14,91	1,8	0,00	0,0
2004-07-28 04:00	303	43	97	0,0	19,73	11,32	56,3	1018,52	10,39	11,32	19,83	14,79	2,0	0,00	0,0
2004-07-28 04:30	303	43	100	0,0	19,73	11,02	56,3	1018,52	10,57	11,02	19,83	14,75	1,6	0,00	0,0
2004-07-28 05:00	303	43	100	0,0	19,83	10,72	56,3	1019,52	10,27	10,72	19,93	14,45	0,0	0,00	0,0
2004-07-28 05:30	303	43	100	0,0	20,03	10,62	56,3	1019,52	10,17	10,62	20,13	14,35	1,4	0,00	0,0
2004-07-28 06:00	303	43	100	0,0	20,13	10,82	56,3	1019,52	10,37	10,82	20,23	14,55	0,0	0,00	0,0
2004-07-28 06:30	342	43	100	1,4	20,33	10,92	56,3	1019,52	10,47	10,92	20,43	14,65	2,2	0,00	0,0
2004-07-28 07:00	342	43	100	0,0	20,53	11,92	56,3	1019,52	11,46	11,92	20,63	15,65	1,6	0,00	0,0
2004-07-28 07:30	301	42	85	1,8	20,63	13,83	56,3	1020,52	10,81	13,83	20,68	16,33	2,6	0,00	0,0
2004-07-28 08:00	314	42	81	2,2	20,63	14,13	56,3	1020,52	10,35	14,13	20,68	16,33	3,0	0,00	0,0
2004-07-28 08:30	329	42	77	1,4	20,53	14,03	56,3	1020,52	9,47	14,03	20,58	15,94	3,1	0,00	0,0
2004-07-28 09:00	332	42	75	2,4	20,43	14,23	56,3	1020,52	9,25	13,20	20,48	16,00	3,3	0,00	0,0
2004-07-28 09:30	297	43	75	2,2	20,33	15,13	56,3	1021,52	10,12	15,13	20,43	16,90	3,3	0,00	0,0
2004-07-28 10:00	273	43	63	3,0	20,23	15,23	56,3	1021,52	7,51	13,59	20,33	16,23	4,3	0,00	0,0
2004-07-28 10:30	309	43	63	2,4	20,23	15,23	56,3	1021,52	7,51	14,25	20,33	16,23	5,4	0,00	0,0
2004-07-28 11:00	318	43	62	2,2	20,13	15,43	56,3	1021,52	7,46	15,43	20,23	16,37	3,9	0,00	0,0
2004-07-28 11:30	286	42	61	2,2	20,13	15,73	56,3	1021,52	7,49	15,73	20,18	16,62	4,5	0,00	0,0
2004-07-28 12:00	303	42	57	3,0	20,03	16,23	56,3	1021,52	6,91	14,68	20,08	16,89	4,5	0,00	0,0
2004-07-28 12:30	277	43	60	2,4	20,03	16,13	56,3	1021,52	7,61	15,20	20,13	16,96	4,7	0,00	0,0
2004-07-28 13:00	351	42	56	2,8	20,03	15,93	56,3	1021,52	6,36	14,36	20,08	16,53	4,1	0,00	0,0
2004-07-28 13:30	334	42	56	2,0	20,03	17,13	56,3	1021,52	7,47	17,13	20,08	17,73	4,9	0,00	0,0
2004-07-28 14:00	211	42	55	1,6	20,03	17,03	56,3	1021,52	7,10	17,03	20,08	17,58	5,6	0,00	0,0
2004-07-28 14:30	299	42	53	1,6	20,03	17,93	56,3	1021,52	7,36	17,93	20,08	18,37	4,1	0,00	0,0
2004-07-28 15:00	284	42	54	2,2	20,03	18,43	56,3	1021,52	8,11	18,43	20,08	18,93	4,7	0,00	0,0
2004-07-28 15:30	299	42	51	2,2	20,13	18,53	56,3	1021,52	7,31	18,53	20,18	18,87	4,3	0,00	0,0
2004-07-28 16:00	277	42	53	2,0	20,13	18,63	56,3	1021,52	8,00	18,63	20,18	19,08	4,7	0,00	0,0
2004-07-28 16:30	294	42	52	3,0	20,23	18,93	56,3	1021,52	7,98	17,63	20,28	19,32	5,2	0,00	0,0
2004-07-28 17:00	311	42	50	1,2	20,33	18,93	56,3	1021,52	7,37	18,93	20,38	19,22	3,7	0,00	0,0
2004-07-28 17:30	309	42	51	1,4	20,33	18,83	56,3	1021,52	7,59	18,83	20,38	19,17	4,9	0,00	0,0
2004-07-28 18:00	277	42	51	2,0	20,23	18,83	56,3	1021,52	7,59	18,83	20,28	19,17	5,0	0,00	0,0
2004-07-28 18:30	321	42	50	1,4	20,13	18,73	56,3	1021,52	7,19	18,73	20,18	19,02	4,7	0,00	0,0

Datum	Vindrikt °	Fukt inne Rh%	Fukt ute Rh%	Vindhast m/s	Temp in °C	Temp ute °C	Nb. Mån mm	Tryck Mbar	Dagpp °C	Kyleffekt °C	Vix inne °C	Vix ute °C	Vindby m/s	Korr lufttryck	Nederb./dygn mm
2004-07-28 19:00	292	42	51	2,2	20,23	18,73	56,3	1021,52	7,50	18,73	20,28	19,07	4,3	0,00	0,0
2004-07-28 19:30	310	42	51	2,4	20,23	18,33	56,3	1021,52	7,13	17,52	20,28	18,67	3,9	0,00	0,0
2004-07-28 20:00	328	42	57	0,0	20,13	16,93	56,3	1021,52	7,56	16,93	20,18	17,59	3,5	0,00	0,0
2004-07-28 20:30	338	42	57	1,4	20,13	16,63	56,3	1022,52	7,28	16,63	20,18	17,29	2,2	0,00	0,0
2004-07-28 21:00	333	42	61	1,6	20,13	15,83	56,3	1022,52	7,58	15,83	20,18	16,72	3,1	0,00	0,0
2004-07-28 21:30	343	43	63	2,2	20,23	15,23	56,3	1022,52	7,51	15,23	20,33	16,23	2,4	0,00	0,0
2004-07-28 22:00	343	42	69	1,6	20,13	14,13	56,3	1022,52	7,87	14,13	20,18	15,50	2,2	0,00	0,0
2004-07-28 22:30	338	43	72	1,6	20,13	13,23	56,3	1022,52	7,66	13,23	20,23	14,80	2,2	0,00	0,0
2004-07-28 23:00	329	43	74	2,2	20,13	12,62	56,3	1022,52	7,51	12,62	20,23	14,33	3,0	0,00	0,0
2004-07-28 23:30	313	43	77	2,0	20,13	12,02	56,3	1023,52	7,53	12,02	20,23	13,94	2,4	0,00	0,0
2004-07-29 00:00	329	43	79	1,4	20,03	11,52	56,3	1023,52	7,44	11,52	20,13	13,58	2,6	0,00	0,0
2004-07-29 00:30	325	43	82	2,0	19,93	10,92	56,3	1023,52	7,43	10,92	20,03	13,20	2,6	0,00	0,0
2004-07-29 01:00	323	43	83	2,0	19,83	10,72	56,3	1023,52	7,42	10,72	19,93	13,07	2,8	0,00	0,0
2004-07-29 01:30	323	43	84	2,6	19,83	10,52	56,3	1023,52	7,40	9,29	19,93	12,95	3,1	0,00	0,0
2004-07-29 02:00	334	43	85	2,0	19,73	10,42	56,3	1023,52	7,48	10,42	19,83	12,93	3,3	0,00	0,0
2004-07-29 02:30	328	43	86	2,0	19,63	10,12	56,3	1023,52	7,37	10,12	19,73	12,70	3,0	0,00	0,0
2004-07-29 03:00	329	43	87	0,0	19,63	9,82	56,3	1023,52	7,25	9,82	19,73	12,48	2,8	0,00	0,0
2004-07-29 03:30	331	43	88	0,0	19,63	9,52	56,3	1023,52	7,13	9,52	19,73	12,26	2,6	0,00	0,0
2004-07-29 04:00	337	43	89	0,0	19,53	9,32	56,3	1023,52	7,10	9,32	19,63	12,14	2,4	0,00	0,0
2004-07-29 04:30	338	43	89	2,0	19,53	9,22	56,3	1023,52	7,00	9,22	19,63	12,03	3,0	0,00	0,0
2004-07-29 05:00	336	43	89	0,0	19,53	9,22	56,3	1023,52	7,00	9,22	19,63	12,03	3,3	0,00	0,0
2004-07-29 05:30	345	43	89	0,0	19,43	9,32	56,3	1023,52	7,10	9,32	19,53	12,14	3,0	0,00	0,0
2004-07-29 06:00	321	43	86	1,6	19,43	10,32	56,3	1023,52	7,56	10,32	19,53	12,90	2,8	0,00	0,0
2004-07-29 06:30	339	43	82	1,8	19,53	11,02	56,3	1023,52	7,52	11,02	19,63	13,30	3,0	0,00	0,0
2004-07-29 07:00	332	43	78	2,4	19,53	11,72	56,3	1023,52	7,44	10,56	19,63	13,71	3,0	0,00	0,0
2004-07-29 07:30	316	43	75	2,4	19,73	12,22	56,3	1023,52	7,33	11,09	19,83	14,00	3,1	0,00	0,0
2004-07-29 08:00	318	43	74	0,0	19,83	13,12	56,3	1023,52	7,99	13,12	19,93	14,83	3,1	0,00	0,0
2004-07-29 08:30	317	42	70	1,8	20,03	13,63	56,3	1023,52	7,61	13,63	20,08	15,07	3,0	0,00	0,0
2004-07-29 09:00	3	42	70	1,4	20,03	14,03	56,3	1023,52	8,00	14,03	20,08	15,47	3,1	0,00	0,0
2004-07-29 09:30	328	42	69	0,0	20,03	14,43	56,3	1023,52	8,16	14,43	20,08	15,80	3,1	0,00	0,0
2004-07-29 10:00	331	43	65	1,6	20,03	15,23	56,3	1023,52	8,00	15,23	20,13	16,35	2,8	0,00	0,0
2004-07-29 10:30	275	43	66	1,8	20,03	15,93	56,3	1023,52	8,89	15,93	20,13	17,12	2,6	0,00	0,0
2004-07-29 11:00	278	43	64	0,0	20,03	16,33	56,3	1023,52	8,79	16,33	20,13	17,39	2,2	0,00	0,0
2004-07-29 11:30	305	42	59	0,0	19,93	16,83	56,3	1023,52	8,00	16,83	19,98	17,60	2,8	0,00	0,0
2004-07-29 12:00	263	42	60	0,0	19,93	17,43	56,3	1023,52	8,82	17,43	19,98	18,26	3,1	0,00	0,0
2004-07-29 12:30	277	42	54	0,0	19,93	17,73	56,3	1023,52	7,46	17,73	19,98	18,23	3,0	0,00	0,0
2004-07-29 13:00	139	42	56	1,6	19,93	18,43	56,3	1023,52	8,68	18,43	19,98	19,04	2,6	0,00	0,0
2004-07-29 13:30	335	42	49	0,0	19,93	18,83	56,3	1023,52	6,97	18,83	19,98	19,07	2,4	0,00	0,0
2004-07-29 14:00	85	42	41	1,2	19,93	19,33	56,3	1022,52	4,66	19,33	19,98	19,20	2,2	0,00	0,0
2004-07-29 14:30	328	42	40	0,0	19,93	19,53	56,3	1022,52	4,45	19,53	19,98	19,36	2,0	0,00	0,0
2004-07-29 15:00	323	43	38	1,4	20,03	19,73	56,3	1022,52	3,84	19,73	20,13	19,48	3,0	0,00	0,0
2004-07-29 15:30	351	43	40	2,2	20,03	20,23	56,3	1022,52	5,08	20,23	20,13	20,06	2,6	0,00	0,0
2004-07-29 16:00	74	43	39	0,0	20,13	20,33	56,3	1022,52	4,77	20,33	20,23	20,12	3,0	0,00	0,0
2004-07-29 16:30	100	43	38	0,0	20,23	20,83	56,3	1022,52	4,81	20,83	20,33	20,58	2,6	0,00	0,0
2004-07-29 17:00	52	43	36	1,2	20,23	20,83	56,3	1022,52	3,97	20,83	20,33	20,50	2,6	0,00	0,0
2004-07-29 17:30	33	43	35	0,0	20,23	21,13	56,3	1022,52	3,79	21,13	20,33	20,76	2,0	0,00	0,0

Datum	Vindrikt °	Fukt inne Rh%	Fukt ute Rh%	Vindhast m/s	Temp in °C	Temp ute °C	Nb. Mån mm	Tryck Mbar	Dagpp °C	Kyleffekt °C	Vix inne °C	Vix ute °C	Vindby m/s	Korr lufttryck	Nederb./dygn mm
2004-07-29 18:00	336	43	37	3,0	20,23	20,93	56,3	1022,52	4,48	19,82	20,33	20,64	3,0	0,00	0,0
2004-07-29 18:30	72	42	37	0,0	20,13	20,93	56,3	1022,52	4,48	20,93	20,18	20,64	5,0	0,00	0,0
2004-07-29 19:00	81	43	38	0,0	20,23	20,73	56,3	1022,52	4,72	20,73	20,33	20,48	2,0	0,00	0,0
2004-07-29 19:30	44	43	42	0,0	20,23	20,33	56,3	1022,52	5,92	20,33	20,33	20,25	2,0	0,00	0,0
2004-07-29 20:00	64	43	41	0,0	20,23	19,93	56,3	1022,52	5,19	19,93	20,33	19,80	1,8	0,00	0,0
2004-07-29 20:30	344	42	44	0,0	20,23	19,43	56,3	1022,52	5,84	19,43	20,28	19,44	1,4	0,00	0,0
2004-07-29 21:00	332	43	48	0,0	20,13	18,53	56,3	1023,52	6,37	18,53	20,23	18,72	0,0	0,00	0,0
2004-07-29 21:30	332	43	56	0,0	20,23	17,03	56,3	1023,52	7,38	17,03	20,33	17,63	0,0	0,00	0,0
2004-07-29 22:00	332	43	61	0,0	20,13	15,33	56,3	1023,52	7,11	15,33	20,23	16,21	0,0	0,00	0,0
2004-07-29 22:30	332	43	68	0,0	20,13	13,73	56,3	1023,52	7,27	13,73	20,23	15,04	0,0	0,00	0,0
2004-07-29 23:00	332	43	72	0,0	20,43	12,82	56,3	1024,52	7,28	12,82	20,53	14,40	0,0	0,00	0,0
2004-07-29 23:30	332	43	70	0,0	20,23	13,33	56,3	1024,52	7,33	13,33	20,33	14,77	0,0	0,00	0,0
2004-07-30 00:00	7	43	71	0,0	20,23	13,12	56,3	1024,52	7,35	13,12	20,33	14,63	0,0	0,00	0,0
2004-07-30 00:30	31	43	72	0,0	20,13	13,43	56,3	1024,52	7,85	13,43	20,23	15,00	0,0	0,00	0,0
2004-07-30 01:00	43	43	74	0,0	20,13	12,82	56,3	1024,52	7,70	12,82	20,23	14,53	0,0	0,00	0,0
2004-07-30 01:30	33	43	73	0,0	20,03	12,92	56,3	1024,52	7,59	12,92	20,13	14,57	0,0	0,00	0,0
2004-07-30 02:00	356	43	76	0,0	20,03	12,22	56,3	1024,52	7,53	12,22	20,13	14,07	0,0	0,00	0,0
2004-07-30 02:30	49	43	72	0,0	20,03	13,43	56,3	1024,52	7,85	13,43	20,13	15,00	0,0	0,00	0,0
2004-07-30 03:00	49	43	73	0,0	19,93	13,63	56,3	1024,52	8,26	13,63	20,03	15,27	2,6	0,00	0,0
2004-07-30 03:30	107	43	74	2,0	19,93	13,73	56,3	1024,52	8,56	13,73	20,03	15,43	2,6	0,00	0,0
2004-07-30 04:00	103	43	78	2,2	19,93	13,43	56,3	1025,52	9,09	13,43	20,03	15,41	3,3	0,00	0,0
2004-07-30 04:30	96	43	83	1,6	19,93	13,23	56,3	1025,52	9,85	13,23	20,03	15,58	3,0	0,00	0,0
2004-07-30 05:00	88	43	85	1,6	19,93	13,12	56,3	1025,52	10,12	13,12	20,03	15,63	3,1	0,00	0,0
2004-07-30 05:30	96	43	85	2,2	19,93	13,43	56,3	1025,52	10,42	13,43	20,03	15,93	3,7	0,00	0,0
2004-07-30 06:00	95	43	84	2,0	19,93	14,33	56,3	1025,52	11,11	14,33	20,03	16,75	3,5	0,00	0,0
2004-07-30 06:30	100	43	81	1,8	19,93	15,13	56,3	1025,52	11,32	15,13	20,03	17,33	3,7	0,00	0,0
2004-07-30 07:00	106	43	79	1,4	19,83	15,83	56,3	1026,52	11,61	15,83	19,93	17,89	3,3	0,00	0,0
2004-07-30 07:30	117	43	78	1,2	19,83	16,43	56,3	1026,52	11,99	16,43	19,93	18,41	3,1	0,00	0,0
2004-07-30 08:00	156	43	80	1,2	19,83	16,93	56,3	1026,52	12,87	16,93	19,93	19,06	3,1	0,00	0,0
2004-07-30 08:30	138	43	74	2,8	19,83	17,63	56,3	1026,52	12,31	16,21	19,93	19,34	3,1	0,00	0,0
2004-07-30 09:00	85	43	73	1,4	19,83	18,23	56,3	1026,52	12,67	18,23	19,93	19,87	3,5	0,00	0,0
2004-07-30 09:30	128	43	71	2,0	19,83	18,73	56,3	1026,52	12,70	18,73	19,93	20,24	3,7	0,00	0,0
2004-07-30 10:00	120	43	69	1,6	19,83	18,93	56,3	1026,52	12,44	18,93	19,93	20,31	3,5	0,00	0,0
2004-07-30 10:30	126	43	67	1,6	19,83	19,53	56,3	1026,52	12,54	19,53	19,93	20,78	3,9	0,00	0,0
2004-07-30 11:00	144	43	65	2,2	19,93	19,63	56,3	1026,52	12,15	19,63	20,03	20,76	3,0	0,00	0,0
2004-07-30 11:30	124	43	62	2,4	19,93	19,93	56,3	1026,52	11,68	19,21	20,03	20,88	2,8	0,00	0,0
2004-07-30 12:00	90	43	61	0,0	19,93	20,43	56,3	1026,52	11,89	20,43	20,03	21,32	3,3	0,00	0,0
2004-07-30 12:30	316	43	54	2,0	19,93	20,93	56,3	1026,52	10,42	20,93	20,03	21,43	3,3	0,00	0,0
2004-07-30 13:00	69	43	56	1,2	19,93	21,63	56,3	1026,52	11,64	21,63	20,03	22,24	3,3	0,00	0,0
2004-07-30 13:30	77	43	53	0,0	19,93	21,83	56,3	1026,52	10,95	21,83	20,03	22,28	3,7	0,00	0,0
2004-07-30 14:00	147	43	55	2,6	20,03	21,73	56,3	1026,52	11,45	21,11	20,13	22,28	4,1	0,00	0,0
2004-07-30 14:30	103	43	51	1,2	20,03	21,73	56,3	1026,52	10,24	21,73	20,13	22,07	4,5	0,00	0,0
2004-07-30 15:00	53	43	54	0,0	20,03	21,33	56,3	1025,52	10,79	21,33	20,13	21,83	3,5	0,00	0,0
2004-07-30 15:30	132	43	48	1,8	20,23	22,83	56,3	1025,52	10,28	22,83	20,33	23,03	3,9	0,00	0,0
2004-07-30 16:00	98	43	50	0,0	20,23	21,43	56,3	1025,52	9,66	21,43	20,33	21,72	3,1	0,00	0,0
2004-07-30 16:30	72	43	51	2,0	20,33	22,43	56,3	1025,52	10,88	22,43	20,43	22,78	3,7	0,00	0,0

Datum	Vindrikt °	Fukt inne Rh%	Fukt ute Rh%	Vindhast m/s	Temp in °C	Temp ute °C	Nb. Mån mm	Tryck Mbar	Daggp °C	Kyleffekt °C	Vix inne °C	Vix ute °C	Vindby m/s	Korr lufttryck	Nederb./dygn mm
2004-07-30 17:00	104	43	49	0,0	20,33	22,33	56,3	1025,52	10,16	22,33	20,43	22,58	4,7	0,00	0,0
2004-07-30 17:30	97	43	47	0,0	20,33	22,43	56,3	1025,52	9,58	22,43	20,43	22,58	3,7	0,00	0,0
2004-07-30 18:00	296	43	47	2,0	20,33	22,43	56,3	1025,52	9,58	22,43	20,43	22,58	2,6	0,00	0,0
2004-07-30 18:30	87	43	51	0,0	20,23	21,43	56,3	1025,52	9,97	21,43	20,33	21,77	3,5	0,00	0,0
2004-07-30 19:00	106	43	51	0,0	20,33	21,93	56,3	1025,52	10,43	21,93	20,43	22,27	1,6	0,00	0,0
2004-07-30 19:30	64	43	52	2,0	20,33	21,53	56,3	1025,52	10,37	21,53	20,43	21,93	2,6	0,00	0,0
2004-07-30 20:00	85	43	52	0,0	20,33	21,33	56,3	1025,52	10,19	21,33	20,43	21,73	2,0	0,00	0,0
2004-07-30 20:30	76	43	53	0,0	20,33	21,23	56,3	1025,52	10,40	21,23	20,43	21,68	1,4	0,00	0,0
2004-07-30 21:00	83	43	60	0,0	20,33	20,43	56,3	1025,52	11,63	20,43	20,43	21,26	1,4	0,00	0,0
2004-07-30 21:30	70	43	61	0,0	20,33	19,23	56,3	1025,52	10,77	19,23	20,43	20,12	1,6	0,00	0,0
2004-07-30 22:00	61	43	64	0,0	20,33	18,03	56,3	1026,52	10,40	18,03	20,43	19,10	1,6	0,00	0,0
2004-07-30 22:30	56	43	68	0,0	20,33	17,13	56,3	1026,52	10,50	17,13	20,43	18,44	1,4	0,00	0,0
2004-07-30 23:00	62	43	68	1,4	20,83	17,03	56,3	1026,52	10,40	17,03	20,93	18,34	2,6	0,00	0,0
2004-07-30 23:30	84	42	71	0,0	20,83	16,63	56,3	1026,52	10,70	16,63	20,88	18,14	2,2	0,00	0,0
2004-07-31 00:00	39	42	74	0,0	20,63	16,53	56,3	1026,52	11,25	16,53	20,68	18,24	2,4	0,00	0,0
2004-07-31 00:30	80	43	75	0,0	20,43	16,23	56,3	1026,52	11,18	16,23	20,53	18,00	2,2	0,00	0,0
2004-07-31 01:00	84	43	76	1,8	20,33	16,13	56,3	1026,52	11,29	16,13	20,43	17,97	2,4	0,00	0,0
2004-07-31 01:30	73	43	78	1,2	20,23	15,83	56,3	1026,52	11,41	15,83	20,33	17,81	3,1	0,00	0,0
2004-07-31 02:00	96	43	80	1,6	20,13	15,73	56,3	1027,52	11,71	15,73	20,23	17,86	2,8	0,00	0,0
2004-07-31 02:30	108	43	82	1,4	20,03	15,63	56,3	1027,52	12,00	15,63	20,13	17,90	2,8	0,00	0,0
2004-07-31 03:00	91	43	81	1,8	20,03	15,53	56,3	1027,52	11,71	15,53	20,13	17,73	3,1	0,00	0,0
2004-07-31 03:30	70	43	82	0,0	20,03	15,23	56,3	1027,52	11,61	15,23	20,13	17,50	2,4	0,00	0,0
2004-07-31 04:00	57	43	82	0,0	19,93	14,93	56,3	1026,52	11,32	14,93	20,03	17,20	2,2	0,00	0,0
2004-07-31 04:30	56	43	87	0,0	19,93	13,63	56,3	1026,52	10,97	13,63	20,03	16,28	1,2	0,00	0,0
2004-07-31 05:00	326	43	93	0,0	19,93	12,82	56,3	1026,52	11,23	12,82	20,03	15,96	1,6	0,00	0,0
2004-07-31 05:30	356	43	93	0,0	19,83	13,12	56,3	1027,52	11,52	13,12	19,93	16,26	1,2	0,00	0,0
2004-07-31 06:00	342	43	91	0,0	19,83	13,93	56,3	1027,52	11,97	13,93	19,93	16,90	1,2	0,00	0,0
2004-07-31 06:30	64	43	86	0,0	19,83	14,93	56,3	1027,52	12,07	14,93	19,93	17,51	0,0	0,00	0,0
2004-07-31 07:00	298	43	85	0,0	19,83	15,23	56,3	1027,52	12,18	15,23	19,93	17,73	1,8	0,00	0,0
2004-07-31 07:30	351	43	80	1,4	19,83	16,43	56,3	1027,52	12,39	16,43	19,93	18,56	2,6	0,00	0,0
2004-07-31 08:00	67	43	77	1,4	19,83	17,03	56,3	1027,52	12,36	17,03	19,93	18,94	3,1	0,00	0,0
2004-07-31 08:30	72	43	77	2,0	19,83	17,43	56,3	1027,52	12,75	17,43	19,93	19,34	3,3	0,00	0,0
2004-07-31 09:00	356	43	77	1,8	19,83	18,03	56,3	1026,52	13,33	18,03	19,93	19,95	2,6	0,00	0,0
2004-07-31 09:30	89	43	74	1,2	19,83	18,63	56,3	1027,52	13,27	18,63	19,93	20,34	2,8	0,00	0,0
2004-07-31 10:00	78	43	74	0,0	19,83	19,23	56,3	1026,52	13,85	19,23	19,93	20,94	3,0	0,00	0,0
2004-07-31 10:30	92	43	72	1,4	19,83	19,63	56,3	1026,52	13,79	19,63	19,93	21,20	3,1	0,00	0,0
2004-07-31 11:00	113	43	68	1,8	19,83	20,23	56,3	1026,52	13,44	20,23	19,93	21,55	3,3	0,00	0,0
2004-07-31 11:30	118	43	64	3,0	19,83	20,23	56,3	1026,52	12,47	19,05	19,93	21,30	4,1	0,00	0,0
2004-07-31 12:00	74	44	65	1,4	19,83	19,73	56,3	1026,52	12,25	19,73	19,98	20,86	3,1	0,00	0,0
2004-07-31 12:30	125	43	65	2,4	19,83	20,13	56,3	1026,52	12,62	19,42	19,93	21,26	3,3	0,00	0,0
2004-07-31 13:00	143	43	59	1,8	19,83	20,93	56,3	1026,52	11,83	20,93	19,93	21,70	4,9	0,00	0,0
2004-07-31 13:30	63	43	60	0,0	19,83	20,53	56,3	1026,52	11,72	20,53	19,93	21,36	3,1	0,00	0,0
2004-07-31 14:00	73	43	60	0,0	19,83	21,13	56,3	1025,52	12,28	21,13	19,93	21,96	3,3	0,00	0,0
2004-07-31 14:30	351	43	60	1,6	19,83	21,13	56,3	1025,52	12,28	21,13	19,93	21,96	2,6	0,00	0,0
2004-07-31 15:00	109	43	63	1,2	19,83	21,03	56,3	1025,52	12,97	21,03	19,93	22,04	3,1	0,00	0,0
2004-07-31 15:30	316	43	62	0,0	19,83	21,23	56,3	1025,52	12,90	21,23	19,93	22,18	2,4	0,00	0,0

Datum	Vindrikt °	Fukt inne Rh%	Fukt ute Rh%	Vindhast m/s	Temp in °C	Temp ute °C	Nb. Mån mm	Tryck Mbar	Daggp °C	Kyleffekt °C	Vix inne °C	Vix ute °C	Vindby m/s	Korr lufttryck	Nederb./dygn mm
2004-07-31 16:00	85	43	54	1,6	19,93	21,83	56,3	1024,52	11,25	21,83	20,03	22,33	4,7	0,00	0,0
2004-07-31 16:30	306	43	57	0,0	19,93	20,73	56,3	1024,52	11,09	20,73	20,03	21,39	3,1	0,00	0,0
2004-07-31 17:00	129	44	50	1,4	20,03	21,93	56,3	1024,52	10,11	21,93	20,18	22,22	2,6	0,00	0,0
2004-07-31 17:30	319	43	50	0,0	20,03	21,63	56,3	1024,52	9,84	21,63	20,13	21,92	3,1	0,00	0,0
2004-07-31 18:00	333	43	52	1,4	20,03	21,43	56,3	1024,52	10,28	21,43	20,13	21,83	3,1	0,00	0,0
2004-07-31 18:30	57	43	51	1,4	19,93	21,53	56,3	1024,52	10,06	21,53	20,03	21,87	2,6	0,00	0,0
2004-07-31 19:00	351	43	50	0,0	20,03	21,43	56,3	1024,52	9,66	21,43	20,13	21,72	2,4	0,00	0,0
2004-07-31 19:30	73	43	48	0,0	20,03	21,33	56,3	1024,52	8,92	21,33	20,13	21,53	2,2	0,00	0,0
2004-07-31 20:00	63	43	49	0,0	20,03	21,13	56,3	1024,52	9,06	21,13	20,13	21,37	2,2	0,00	0,0
2004-07-31 20:30	63	44	58	0,0	20,03	20,13	56,3	1024,52	10,81	20,13	20,18	20,85	0,0	0,00	0,0
2004-07-31 21:00	65	43	57	0,0	20,03	19,93	56,3	1024,52	10,35	19,93	20,13	20,59	1,8	0,00	0,0
2004-07-31 21:30	54	43	59	0,0	20,03	18,63	56,3	1024,52	9,68	18,63	20,13	19,40	2,0	0,00	0,0
2004-07-31 22:00	42	43	65	0,0	19,93	17,33	56,3	1024,52	9,98	17,33	20,03	18,46	1,4	0,00	0,0
2004-07-31 22:30	43	43	66	0,0	20,03	16,53	56,3	1024,52	9,46	16,53	20,13	17,72	0,0	0,00	0,0
2004-07-31 23:00	50	44	60	0,0	20,13	16,83	56,3	1024,52	8,26	16,83	20,28	17,66	2,2	0,00	0,0
2004-07-31 23:30	99	44	61	1,2	20,13	16,43	56,3	1024,52	8,14	16,43	20,28	17,32	2,0	0,00	0,0
2004-08-01 00:00	74	44	63	0,0	20,13	16,03	56,3	1024,52	8,27	16,03	20,28	17,03	2,2	0,00	0,0
Medelvärde Månad	211	40	79	1,5	19,37	13,61		1012,14	9,11	13,06	19,35	15,79	3,2		0,0
Min	3	36	35	0,0	18,33	4,62		999,51	2,66	0,70	18,20	8,35	0,0		0,0
Max	356	44	100	7,5	20,83	22,83	56,3	1027,52	14,69	22,83	20,93	23,03	10,4		