

Medeltemperaturer / Max / Min

● Kyleff med °C
 ● Dygns med °C
 ▲ Temp Max
 ● Temp Min
 — Temperatur

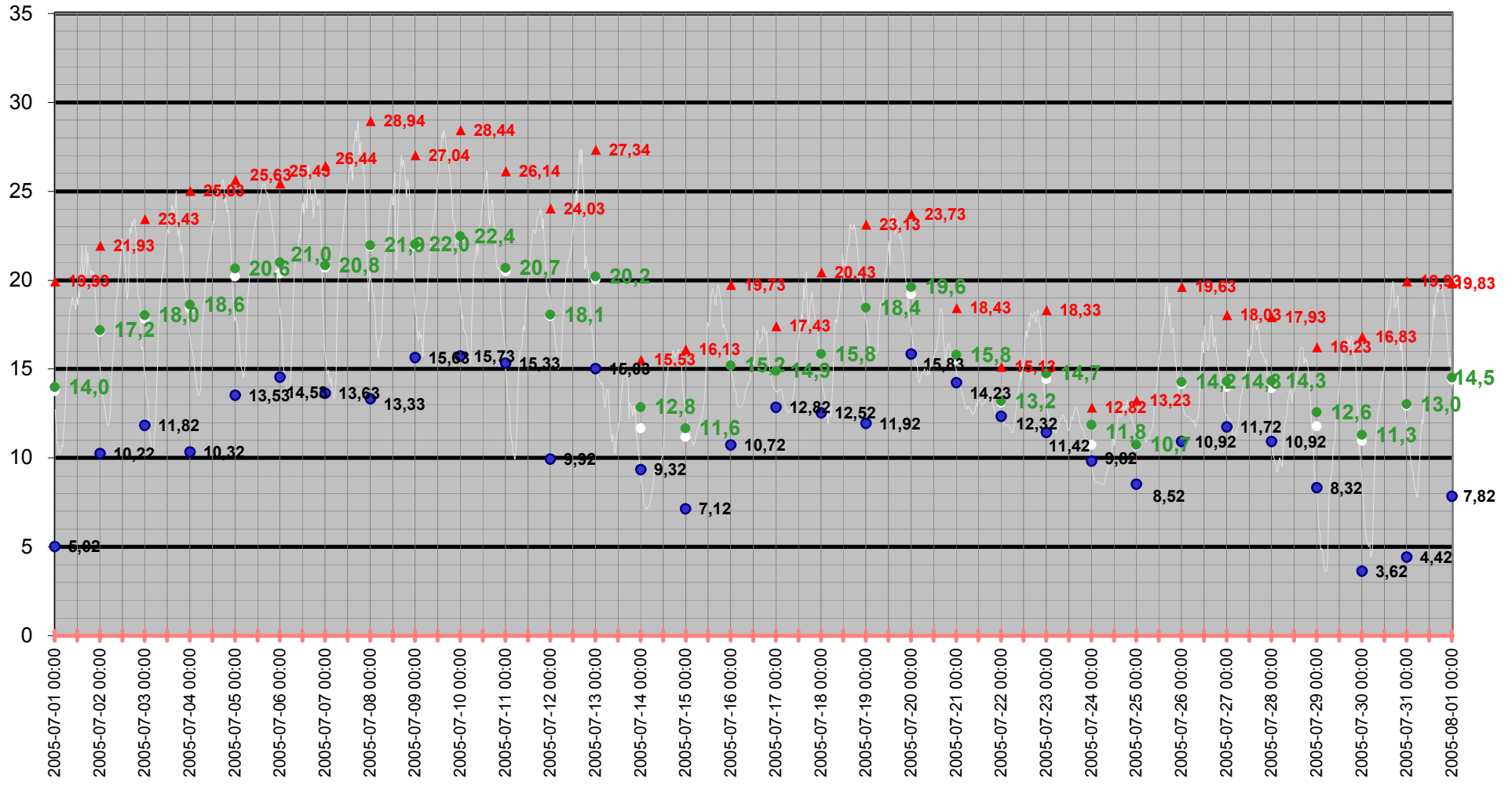

Medeltemperatur

□ Kyleff med °C ● Dygns med °C — Temperatur °C — Kyleffekt °C

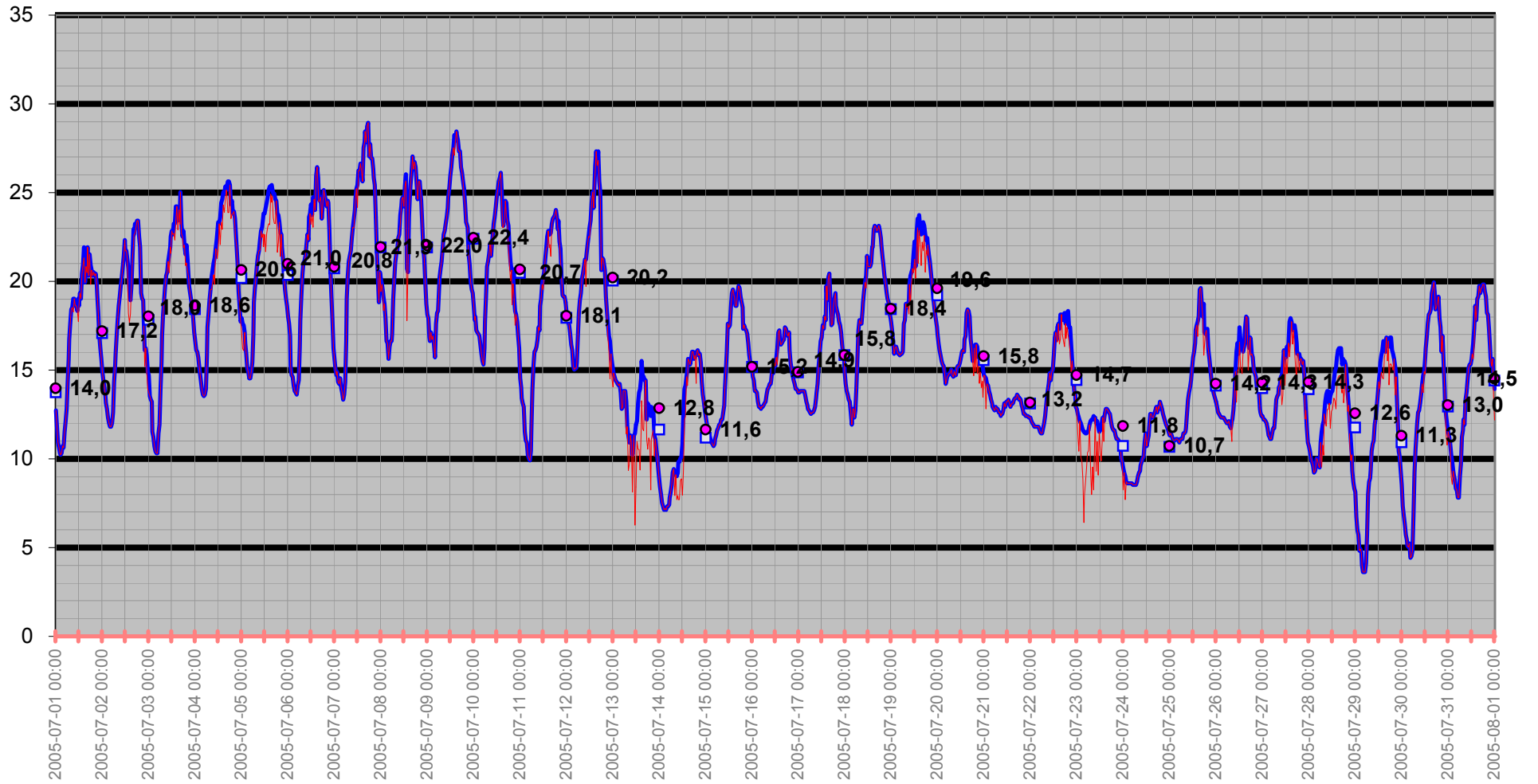

Temperatur/Vindby

Temp Ute °C
Vindby m/s

— Vindby m/s — Temp ute °C ◊ Vindrikt °

Vindriktning °

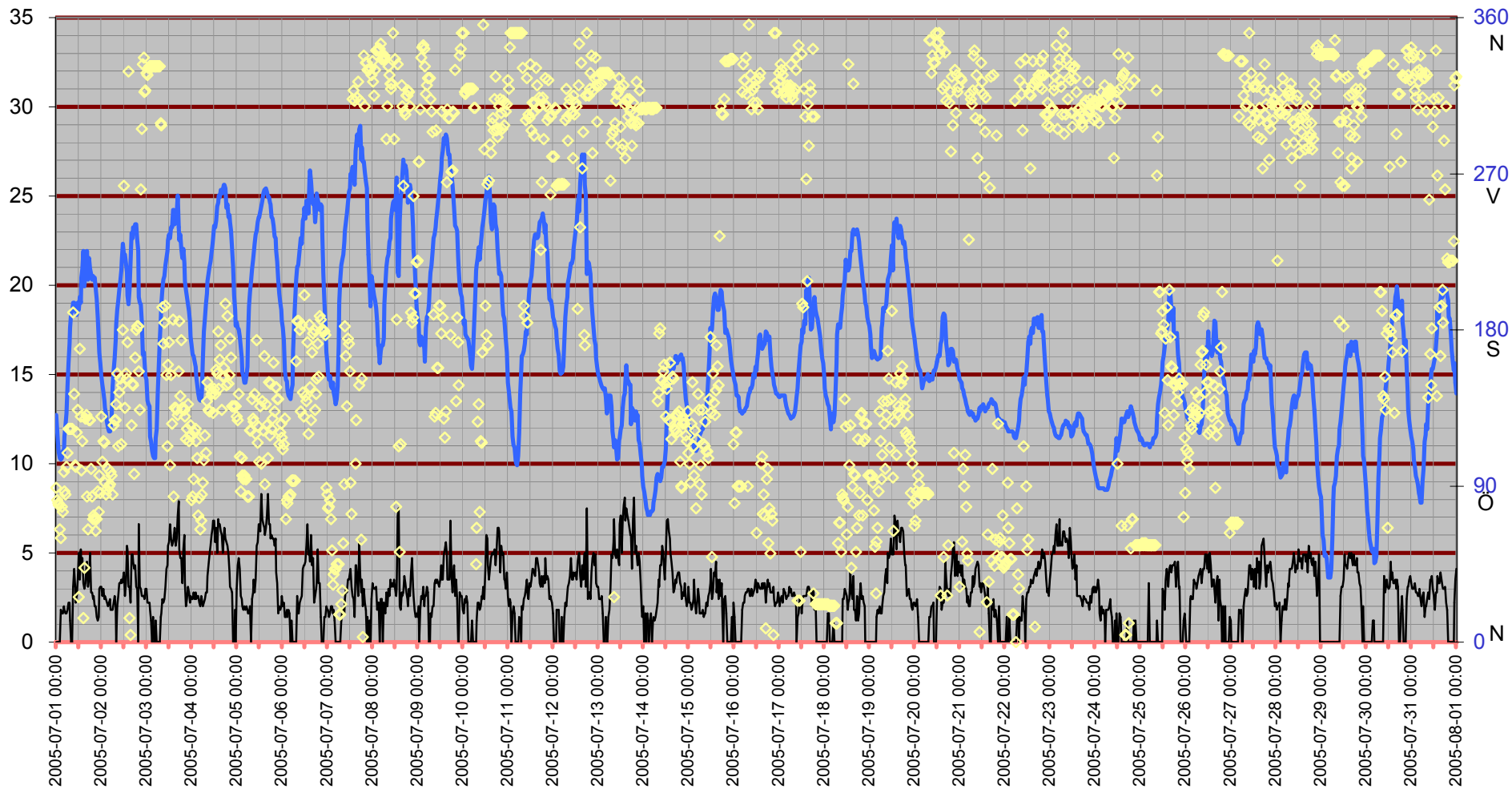

Inne

Temp inne °C

Vindby m/s

Temp in °C — Vindby m/s — Temp ute °C — Fukt inne Rh%

Rh % inne

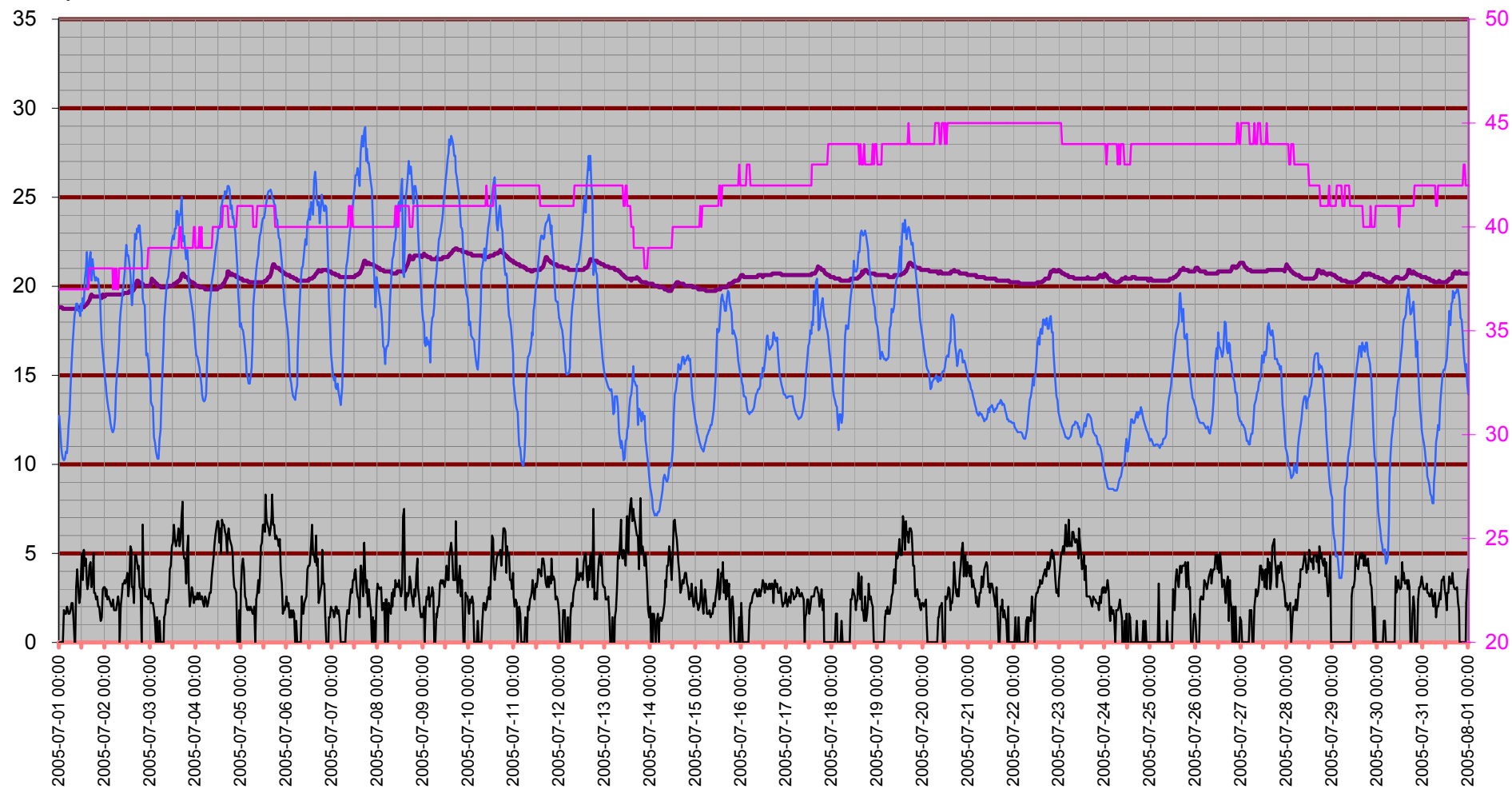

Temperatur inne

Temp in °C

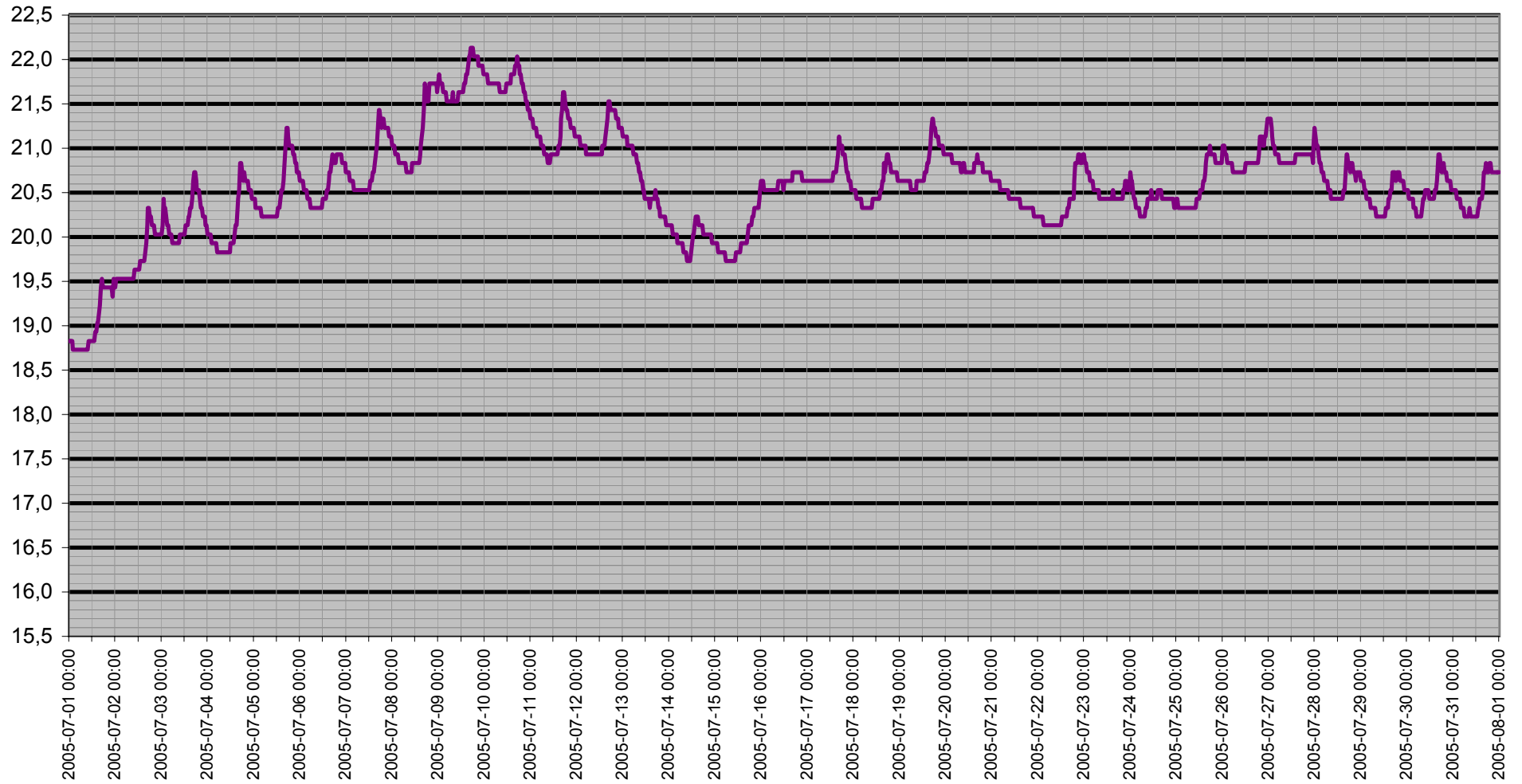

Dagpunkt/Temperatur

Vindhast m/s Daggp °C Temp ute °C Fukt ute Rh%

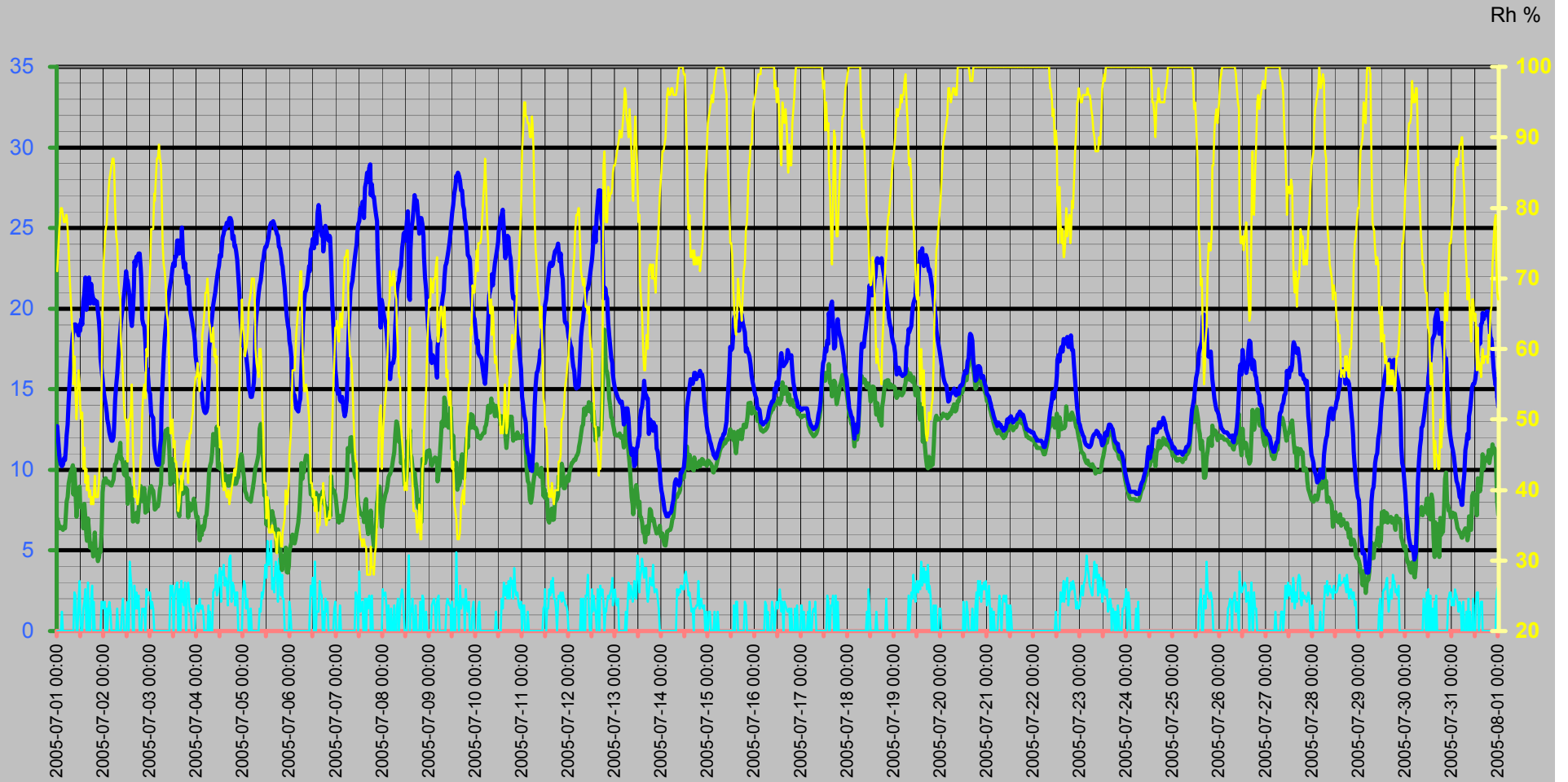

Vinddata

Vindhastighet m/s
Vindby m/s

— Vindhast m/s — Vindby m/s ◊ Vindrikt ° — Fukt ute Rh%

Vindriktning °
Rh %

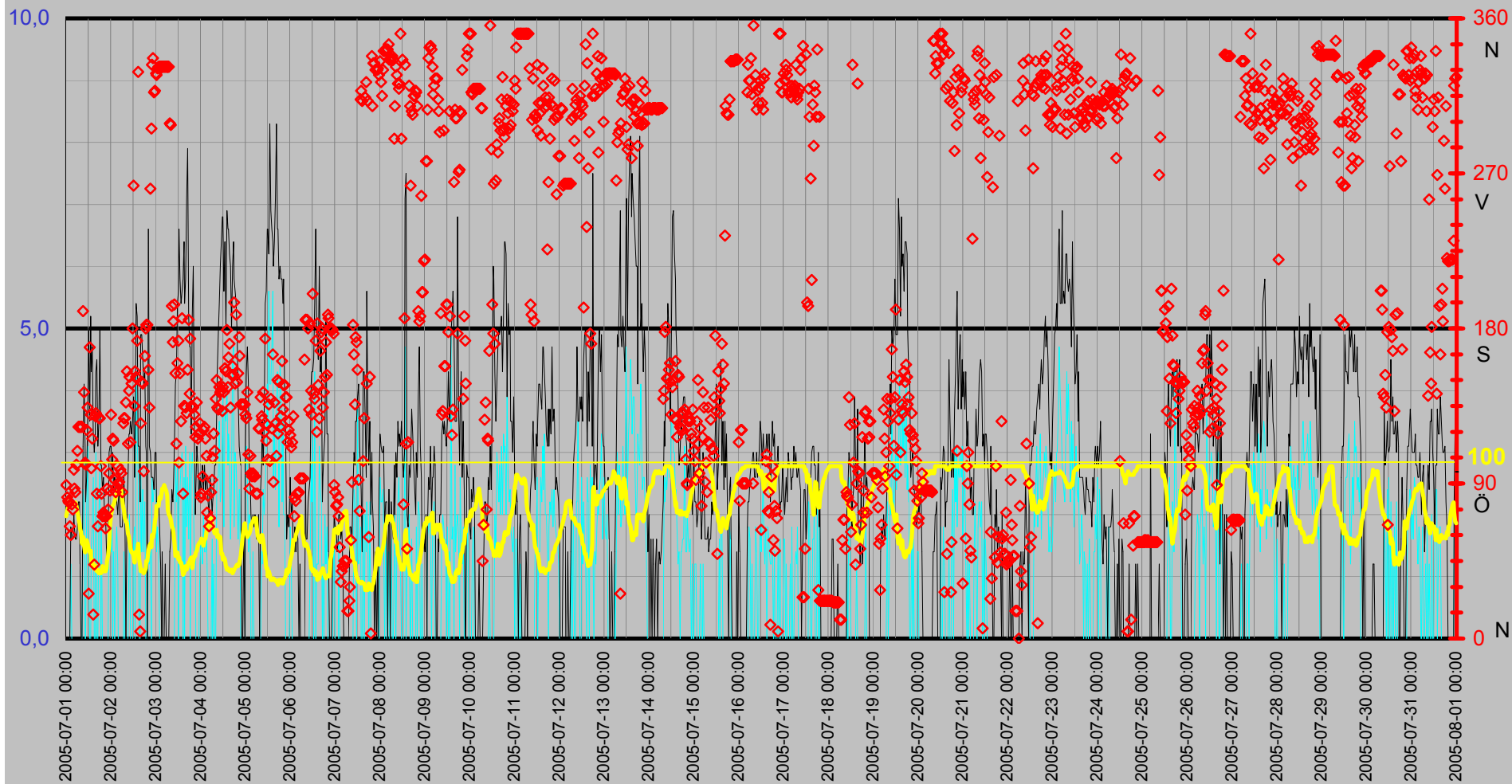

Luftfukt Kyleffekt Temp Vind Medeltemperatur

Temp °C
Vind m/s

● Dygns med °C Vindhast m/s Kyleffekt °C Temp ute °C Fukt ute Rh%

Rh %

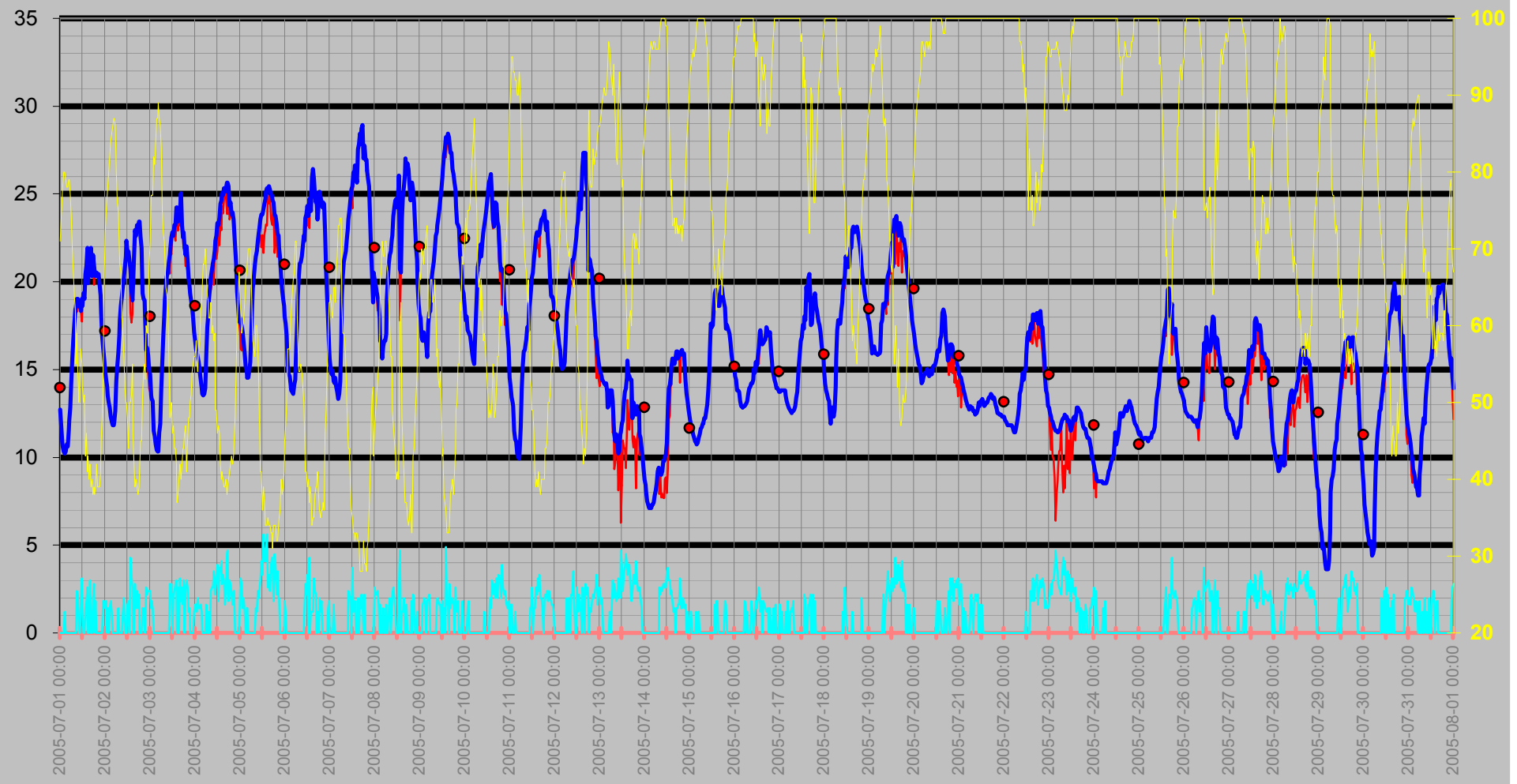

Nederbörd

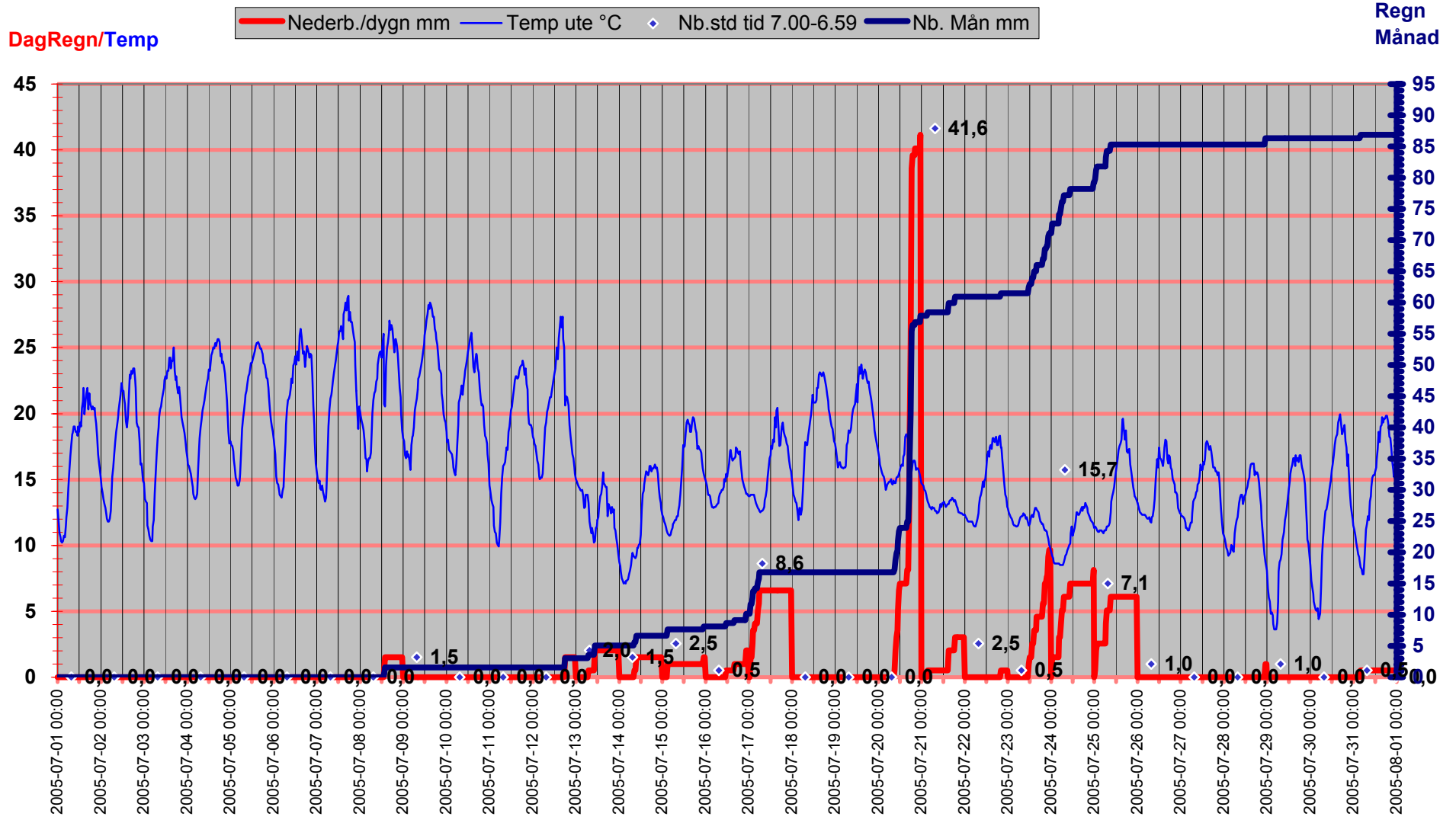

Luftryck/Nederbörd

◆ Luftryck mbar ▲ Nederb./dygn mm △ Nb.std tid 7.00-6.59

Luftryck

Nederbörd

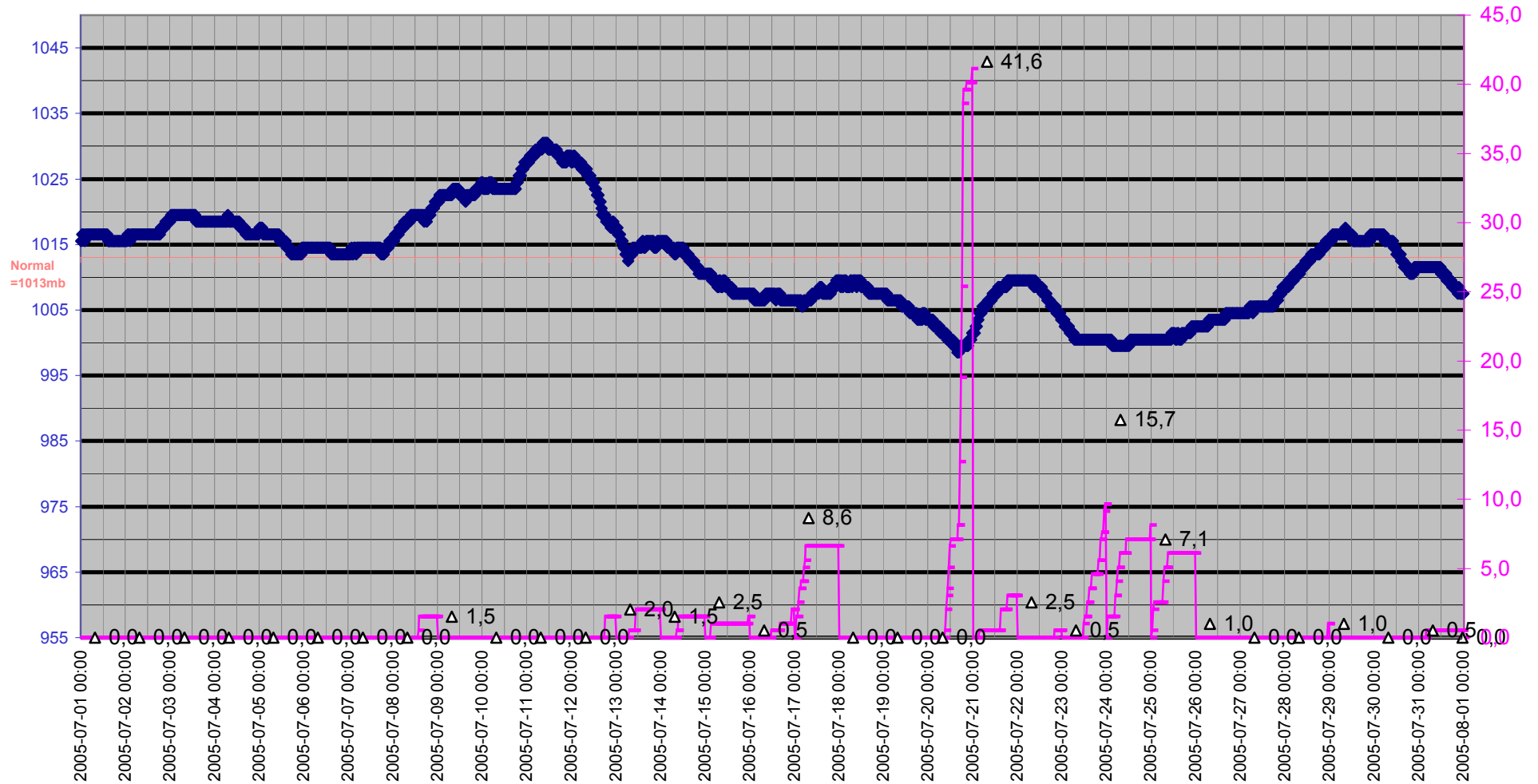

Grund

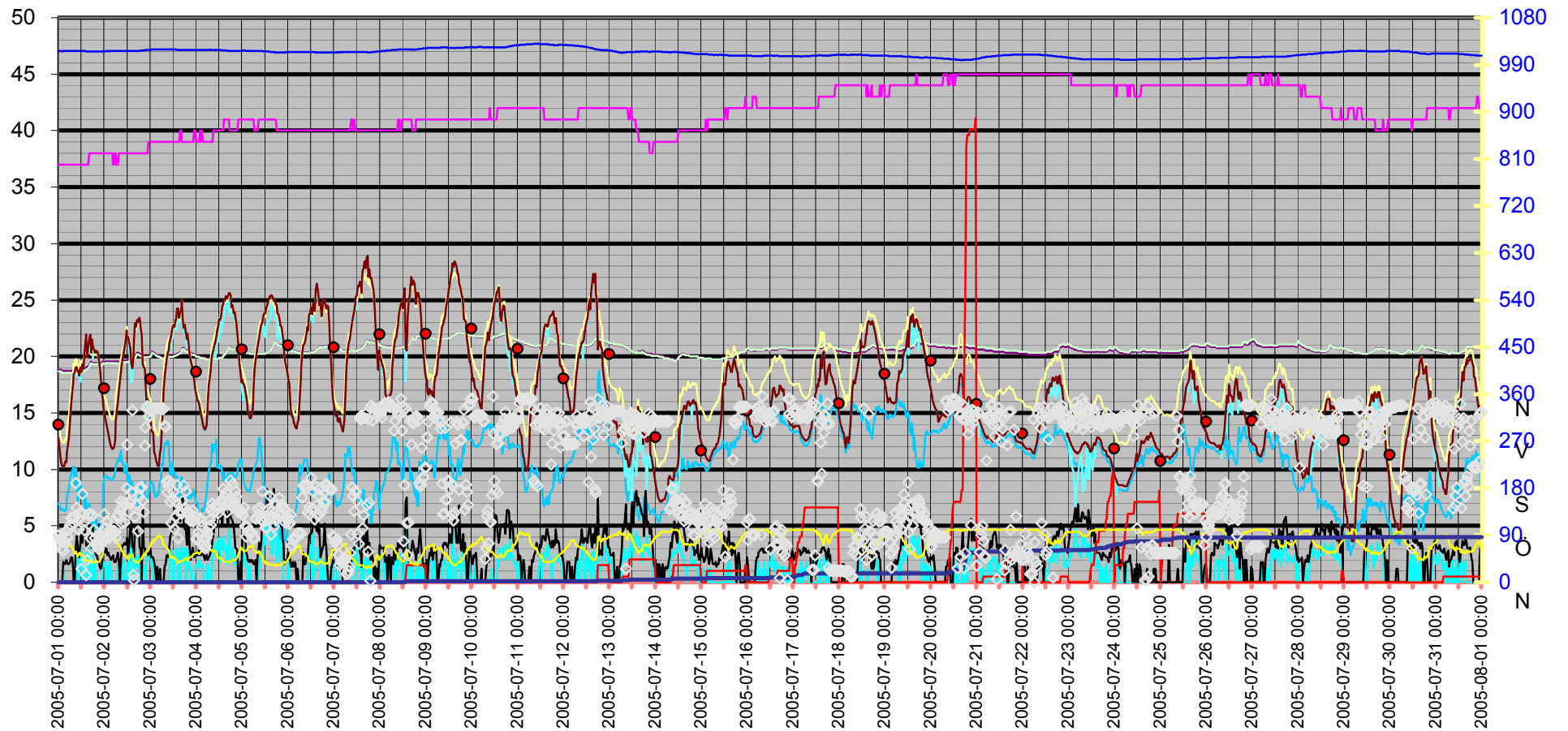
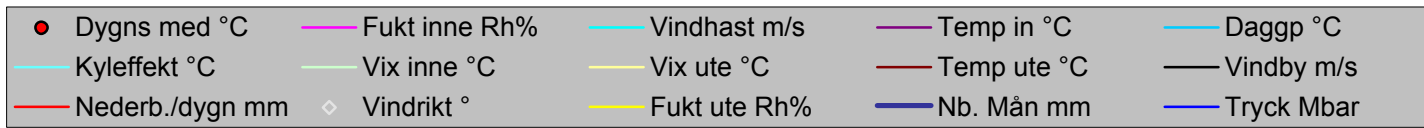

Datum	Vindrikt °	Fukt inne Rh%	Fukt ute Rh%	Vindhast m/s	Temp in °C	Temp ute °C	Nb. Mån mm	Tryck Mbar	Daggp °C	Kyleffekt °C	Vix inne °C	Vix ute °C	Vindby m/s	Korr lufttryck	Nederb./dygn mm
2005-07-01 00:00	89	37	71	0,0	18,83	12,72	0,0	1015,51	6,97	12,72	18,66	14,23	0,0	0,00	0,0
2005-07-01 00:30	82	37	74	0,0	18,83	11,82	0,0	1016,51	6,74	11,82	18,66	13,53	0,0	0,00	0,0
2005-07-01 01:00	80	37	77	0,0	18,83	10,92	0,0	1016,51	6,47	10,92	18,66	12,84	0,0	0,00	0,0
2005-07-01 01:30	79	37	78	0,0	18,83	10,62	0,0	1016,51	6,38	10,62	18,66	12,61	0,0	0,00	0,0
2005-07-01 02:00	65	37	80	0,0	18,73	10,32	0,0	1015,51	6,47	10,32	18,56	12,45	0,0	0,00	0,0
2005-07-01 02:30	60	37	80	1,2	18,73	10,22	0,0	1016,51	6,37	10,22	18,56	12,35	1,8	0,00	0,0
2005-07-01 03:00	78	37	79	0,0	18,73	10,32	0,0	1016,51	6,28	10,32	18,56	12,38	1,6	0,00	0,0
2005-07-01 03:30	75	37	78	0,0	18,73	10,72	0,0	1016,51	6,47	10,72	18,56	12,71	1,6	0,00	0,0
2005-07-01 04:00	98	37	78	0,0	18,73	10,62	0,0	1016,51	6,38	10,62	18,56	12,61	2,0	0,00	0,0
2005-07-01 04:30	87	37	79	0,0	18,73	11,52	0,0	1016,51	7,44	11,52	18,56	13,58	1,8	0,00	0,0
2005-07-01 05:00	85	37	79	0,0	18,73	12,12	0,0	1016,51	8,02	12,12	18,56	14,18	1,6	0,00	0,0
2005-07-01 05:30	101	37	77	0,0	18,73	12,82	0,0	1016,51	8,31	12,82	18,56	14,74	1,6	0,00	0,0
2005-07-01 06:00	109	37	74	0,0	18,73	14,33	0,0	1016,51	9,14	14,33	18,56	16,03	1,8	0,00	0,0
2005-07-01 06:30	123	37	70	0,0	18,73	15,63	0,0	1016,51	9,52	15,63	18,56	17,07	2,2	0,00	0,0
2005-07-01 07:00	123	37	67	0,0	18,73	16,73	0,0	1016,51	9,89	16,73	18,56	17,98	2,2	0,00	0,0
2005-07-01 07:30	123	37	64	0,0	18,73	17,63	0,0	1016,51	10,02	17,63	18,56	18,69	1,2	0,00	0,0
2005-07-01 08:00	123	37	62	0,0	18,73	18,43	0,0	1016,51	10,27	18,43	18,56	19,38	0,0	0,00	0,0
2005-07-01 08:30	123	37	55	0,0	18,73	18,53	0,0	1016,51	8,49	18,53	18,56	19,08	0,0	0,00	0,0
2005-07-01 09:00	190	37	59	2,4	18,73	19,03	0,0	1016,51	10,06	18,26	18,56	19,80	3,1	0,00	0,0
2005-07-01 09:30	143	37	54	2,2	18,73	19,03	0,0	1016,51	8,66	19,03	18,56	19,53	4,1	0,00	0,0
2005-07-01 10:00	102	37	50	0,0	18,83	18,63	0,0	1016,51	7,10	18,63	18,66	18,92	3,1	0,00	0,0
2005-07-01 10:30	101	37	54	0,0	18,83	18,63	0,0	1016,51	8,30	18,63	18,66	19,13	2,2	0,00	0,0
2005-07-01 11:00	121	37	57	2,0	18,83	18,33	0,0	1016,51	8,86	18,33	18,66	18,99	2,6	0,00	0,0
2005-07-01 11:30	134	37	55	3,1	18,83	19,03	0,0	1016,51	8,95	17,74	18,66	19,58	3,5	0,00	0,0
2005-07-01 12:00	26	37	52	1,2	18,83	18,63	0,0	1016,51	7,71	18,63	18,66	19,02	5,0	0,00	0,0
2005-07-01 12:30	169	37	50	0,0	18,83	19,33	0,0	1016,51	7,74	19,33	18,66	19,62	3,5	0,00	0,0
2005-07-01 13:00	130	37	51	0,0	18,83	19,03	0,0	1016,51	7,77	19,03	18,66	19,37	5,2	0,00	0,0
2005-07-01 13:30	99	37	43	1,4	18,93	20,43	0,0	1016,51	6,38	20,43	18,76	20,39	4,3	0,00	0,0
2005-07-01 14:00	116	37	46	1,8	18,93	20,93	0,0	1016,51	7,89	20,93	18,76	21,03	4,7	0,00	0,0
2005-07-01 14:30	14	37	41	2,6	19,03	21,93	0,0	1015,51	6,97	21,32	18,86	21,80	3,3	0,00	0,0
2005-07-01 15:00	43	37	43	0,0	19,03	19,93	0,0	1015,51	5,93	19,93	18,86	19,89	3,0	0,00	0,0
2005-07-01 15:30	129	37	40	0,0	19,13	20,83	0,0	1015,51	5,61	20,83	18,96	20,66	3,3	0,00	0,0
2005-07-01 16:00	131	38	42	3,0	19,23	21,53	0,0	1015,51	7,00	20,48	19,10	21,45	4,3	0,00	0,0
2005-07-01 16:30	84	38	39	0,0	19,43	21,93	0,0	1015,51	6,19	21,93	19,30	21,72	4,5	0,00	0,0
2005-07-01 17:00	65	38	40	0,0	19,53	20,33	0,0	1015,51	5,16	20,33	19,40	20,16	3,1	0,00	0,0
2005-07-01 17:30	128	38	38	2,0	19,43	21,53	0,0	1015,51	5,43	21,53	19,30	21,28	3,5	0,00	0,0
2005-07-01 18:00	128	38	39	2,8	19,43	20,93	0,0	1015,51	5,30	19,82	19,30	20,72	5,0	0,00	0,0
2005-07-01 18:30	100	38	38	0,0	19,43	20,63	0,0	1015,51	4,63	20,63	19,30	20,38	2,8	0,00	0,0
2005-07-01 19:00	84	38	39	1,8	19,43	20,33	0,0	1015,51	4,77	20,33	19,30	20,12	2,8	0,00	0,0
2005-07-01 19:30	71	38	42	0,0	19,43	20,53	0,0	1015,51	6,10	20,53	19,30	20,45	2,4	0,00	0,0
2005-07-01 20:00	73	38	39	0,0	19,43	20,33	0,0	1015,51	4,77	20,33	19,30	20,12	2,6	0,00	0,0
2005-07-01 20:30	71	38	39	0,0	19,43	20,43	0,0	1015,51	4,86	20,43	19,30	20,22	2,0	0,00	0,0
2005-07-01 21:00	64	38	39	0,0	19,43	19,83	0,0	1015,51	4,33	19,83	19,30	19,62	2,0	0,00	0,0
2005-07-01 21:30	71	38	41	0,0	19,43	19,23	0,0	1015,51	4,57	19,23	19,30	19,10	1,4	0,00	0,0
2005-07-01 22:00	87	38	45	0,0	19,43	18,23	0,0	1015,51	5,11	18,23	19,30	18,28	1,2	0,00	0,0
2005-07-01 22:30	75	38	48	0,0	19,33	16,93	0,0	1015,51	4,92	16,93	19,20	17,12	1,4	0,00	0,0

Datum	Vindrikt °	Fukt inne Rh%	Fukt ute Rh%	Vindhast m/s	Temp in °C	Temp ute °C	Nb. Mån mm	Tryck Mbar	Daggp °C	Kyleffekt °C	Vix inne °C	Vix ute °C	Vindby m/s	Korr lufttryck	Nederb./dygn mm
2005-07-01 23:00	96	38	54	1,8	19,53	16,23	0,0	1015,51	6,08	16,23	19,40	16,73	3,0	0,00	0,0
2005-07-01 23:30	86	38	66	1,8	19,43	15,63	0,0	1015,51	8,61	15,63	19,30	16,82	3,1	0,00	0,0
2005-07-02 00:00	130	38	72	1,4	19,43	14,93	0,0	1015,51	9,29	14,93	19,30	16,50	3,1	0,00	0,0
2005-07-02 00:30	104	38	75	1,8	19,53	14,43	0,0	1015,51	9,44	14,43	19,40	16,20	2,6	0,00	0,0
2005-07-02 01:00	116	38	77	0,0	19,53	14,03	0,0	1016,51	9,47	14,03	19,40	15,94	3,0	0,00	0,0
2005-07-02 01:30	115	38	78	1,4	19,53	13,53	0,0	1016,51	9,18	13,53	19,40	15,51	2,4	0,00	0,0
2005-07-02 02:00	92	38	80	0,0	19,53	13,12	0,0	1016,51	9,19	13,12	19,40	15,26	2,6	0,00	0,0
2005-07-02 02:30	85	38	82	1,4	19,53	12,82	0,0	1015,51	9,27	12,82	19,40	15,10	2,4	0,00	0,0
2005-07-02 03:00	88	38	84	1,8	19,53	12,32	0,0	1016,51	9,16	12,32	19,40	14,75	2,2	0,00	0,0
2005-07-02 03:30	100	38	85	1,2	19,53	12,02	0,0	1016,51	9,05	12,02	19,40	14,53	2,0	0,00	0,0
2005-07-02 04:00	90	38	86	0,0	19,53	11,82	0,0	1016,51	9,03	11,82	19,40	14,40	2,2	0,00	0,0
2005-07-02 04:30	91	37	87	0,0	19,53	11,82	0,0	1016,51	9,21	11,82	19,36	14,48	2,4	0,00	0,0
2005-07-02 05:00	98	38	87	0,0	19,53	12,02	0,0	1016,51	9,41	12,02	19,40	14,68	1,8	0,00	0,0
2005-07-02 05:30	96	37	86	0,0	19,53	12,62	0,0	1016,51	9,81	12,62	19,36	15,20	1,8	0,00	0,0
2005-07-02 06:00	85	38	80	0,0	19,53	14,33	0,0	1016,51	10,35	14,33	19,40	16,46	1,8	0,00	0,0
2005-07-02 06:30	125	37	76	0,0	19,53	15,23	0,0	1016,51	10,42	15,23	19,36	17,07	2,2	0,00	0,0
2005-07-02 07:00	128	37	75	1,4	19,53	15,93	0,0	1016,51	10,89	15,93	19,36	17,70	2,6	0,00	0,0
2005-07-02 07:30	128	38	70	0,0	19,53	16,93	0,0	1016,51	10,76	16,93	19,40	18,37	2,0	0,00	0,0
2005-07-02 08:00	137	38	68	0,0	19,53	17,83	0,0	1016,51	11,16	17,83	19,40	19,14	0,0	0,00	0,0
2005-07-02 08:30	155	38	67	0,0	19,53	18,63	0,0	1016,51	11,69	18,63	19,40	19,88	2,0	0,00	0,0
2005-07-02 09:00	113	38	61	0,0	19,53	19,13	0,0	1016,51	10,67	19,13	19,40	20,02	2,6	0,00	0,0
2005-07-02 09:30	144	38	59	1,2	19,53	19,73	0,0	1016,51	10,71	19,73	19,40	20,50	3,3	0,00	0,0
2005-07-02 10:00	152	38	56	2,0	19,63	20,23	0,0	1016,51	10,35	20,23	19,50	20,84	3,3	0,00	0,0
2005-07-02 10:30	114	38	52	0,0	19,63	20,83	0,0	1016,51	9,73	20,83	19,50	21,23	3,5	0,00	0,0
2005-07-02 11:00	148	38	50	0,0	19,63	21,43	0,0	1016,51	9,66	21,43	19,50	21,72	3,3	0,00	0,0
2005-07-02 11:30	180	38	50	0,0	19,63	22,33	0,0	1016,51	10,48	22,33	19,50	22,62	3,5	0,00	0,0
2005-07-02 12:00	263	38	48	1,6	19,63	21,73	0,0	1016,51	9,28	21,73	19,50	21,93	3,9	0,00	0,0
2005-07-02 12:30	135	38	44	1,8	19,63	21,73	0,0	1016,51	7,91	21,73	19,50	21,74	2,6	0,00	0,0
2005-07-02 13:00	155	38	50	0,0	19,73	21,23	0,0	1016,51	9,47	21,23	19,60	21,52	3,3	0,00	0,0
2005-07-02 13:30	152	38	50	4,3	19,73	20,73	0,0	1016,51	9,02	18,23	19,60	21,02	5,4	0,00	0,0
2005-07-02 14:00	173	38	51	3,3	19,73	19,43	0,0	1016,51	8,14	17,68	19,60	19,77	5,2	0,00	0,0
2005-07-02 14:30	329	38	55	2,6	19,73	18,93	0,0	1016,51	8,86	18,16	19,60	19,48	3,1	0,00	0,0
2005-07-02 15:00	14	38	46	0,0	19,73	19,73	0,0	1016,51	6,80	19,73	19,60	19,83	3,1	0,00	0,0
2005-07-02 15:30	4	38	42	0,0	19,83	21,33	0,0	1016,51	6,82	21,33	19,70	21,25	2,2	0,00	0,0
2005-07-02 16:00	125	38	39	2,8	19,93	22,93	0,0	1016,51	7,07	22,00	19,80	22,72	4,9	0,00	0,0
2005-07-02 16:30	149	38	40	1,4	20,13	22,63	0,0	1016,51	7,21	22,63	20,00	22,46	4,9	0,00	0,0
2005-07-02 17:00	148	38	39	2,4	20,33	23,23	0,0	1016,51	7,34	22,70	20,20	23,02	4,5	0,00	0,0
2005-07-02 17:30	97	38	38	1,4	20,33	23,03	0,0	1016,51	6,75	23,03	20,20	22,78	4,1	0,00	0,0
2005-07-02 18:00	164	38	39	2,2	20,23	23,43	0,0	1016,51	7,51	23,43	20,10	23,22	4,3	0,00	0,0
2005-07-02 18:30	180	38	41	0,0	20,23	23,43	0,0	1016,51	8,31	23,43	20,10	23,31	3,1	0,00	0,0
2005-07-02 19:00	182	38	45	0,0	20,13	22,53	0,0	1017,52	8,98	22,53	20,00	22,58	3,0	0,00	0,0
2005-07-02 19:30	182	38	45	0,0	20,13	21,93	0,0	1017,52	8,44	21,93	20,00	21,98	0,0	0,00	0,0
2005-07-02 20:00	156	38	51	1,4	20,13	19,33	0,0	1017,52	8,05	19,33	20,00	19,67	6,6	0,00	0,0
2005-07-02 20:30	134	38	54	1,2	20,03	19,03	0,0	1017,52	8,66	19,03	19,90	19,53	3,1	0,00	0,0
2005-07-02 21:00	261	38	55	1,4	20,03	18,93	0,0	1017,52	8,86	18,93	19,90	19,48	3,0	0,00	0,0
2005-07-02 21:30	296	38	53	0,0	20,03	17,93	0,0	1018,52	7,36	17,93	19,90	18,37	2,6	0,00	0,0

Datum	Vindrikt	Fukt inne	Fukt ute	Vindhast	Temp in	Temp ute	Nb. Mån	Tryck	Daggp	Kyleffekt	Vix inne	Vix ute	Vindby	Korr lufttryck	Nederb./dygn
	°	Rh%	Rh%	m/s	°C	°C	mm	Mbar	°C	°C	°C	°C	m/s		mm
2005-07-02 22:00	333	38	60	2,6	20,03	16,13	0,0	1018,52	7,61	15,20	19,90	16,96	2,6	0,00	0,0
2005-07-02 22:30	337	38	59	2,2	20,03	16,23	0,0	1018,52	7,44	16,23	19,90	17,00	2,6	0,00	0,0
2005-07-02 23:00	317	39	62	2,4	20,03	15,83	0,0	1018,52	7,83	14,89	19,95	16,77	2,4	0,00	0,0
2005-07-02 23:30	318	39	68	2,4	20,03	14,93	0,0	1018,52	8,41	13,94	19,95	16,24	3,0	0,00	0,0
2005-07-03 00:00	328	39	71	2,4	20,03	14,73	0,0	1018,52	8,88	13,72	19,95	16,23	3,0	0,00	0,0
2005-07-03 00:30	327	39	77	1,4	20,13	13,53	0,0	1019,52	8,98	13,53	20,05	15,44	2,2	0,00	0,0
2005-07-03 01:00	331	39	77	1,8	20,43	13,33	0,0	1019,52	8,79	13,33	20,35	15,24	2,2	0,00	0,0
2005-07-03 01:30	332	39	77	1,4	20,33	13,23	0,0	1019,52	8,69	13,23	20,25	15,14	2,2	0,00	0,0
2005-07-03 02:00	332	39	82	0,0	20,33	11,52	0,0	1019,52	8,01	11,52	20,25	13,80	1,8	0,00	0,0
2005-07-03 02:30	332	39	81	0,0	20,23	11,22	0,0	1019,52	7,53	11,22	20,15	13,43	1,2	0,00	0,0
2005-07-03 03:00	332	39	84	0,0	20,13	10,72	0,0	1019,52	7,60	10,72	20,05	13,15	0,0	0,00	0,0
2005-07-03 03:30	332	39	87	0,0	20,13	10,42	0,0	1019,52	7,84	10,42	20,05	13,08	1,4	0,00	0,0
2005-07-03 04:00	332	39	87	0,0	20,03	10,32	0,0	1019,52	7,74	10,32	19,95	12,98	0,0	0,00	0,0
2005-07-03 04:30	332	39	89	0,0	20,03	10,32	0,0	1019,52	8,08	10,32	19,95	13,14	0,0	0,00	0,0
2005-07-03 05:00	332	39	87	0,0	20,03	11,42	0,0	1019,52	8,82	11,42	19,95	14,08	1,2	0,00	0,0
2005-07-03 05:30	332	39	86	0,0	19,93	11,92	0,0	1019,52	9,13	11,92	19,85	14,50	0,0	0,00	0,0
2005-07-03 06:00	332	39	83	0,0	19,93	13,93	0,0	1019,52	10,53	13,93	19,85	16,28	0,0	0,00	0,0
2005-07-03 06:30	332	39	75	0,0	19,93	15,43	0,0	1019,52	10,41	15,43	19,85	17,20	0,0	0,00	0,0
2005-07-03 07:00	332	39	72	0,0	19,93	16,93	0,0	1019,52	11,21	16,93	19,85	18,50	0,0	0,00	0,0
2005-07-03 07:30	299	39	71	0,0	19,93	18,13	0,0	1019,52	12,13	18,13	19,85	19,64	1,4	0,00	0,0
2005-07-03 08:00	298	39	69	0,0	19,93	18,93	0,0	1019,52	12,44	18,93	19,85	20,31	1,6	0,00	0,0
2005-07-03 08:30	193	39	65	0,0	19,93	19,73	0,0	1019,52	12,25	19,73	19,85	20,86	2,4	0,00	0,0
2005-07-03 09:00	172	39	64	0,0	19,93	20,33	0,0	1019,52	12,57	20,33	19,85	21,40	2,2	0,00	0,0
2005-07-03 09:30	184	39	62	0,0	20,03	20,53	0,0	1019,52	12,25	20,53	19,95	21,48	2,4	0,00	0,0
2005-07-03 10:00	194	39	56	0,0	20,03	21,13	0,0	1019,52	11,18	21,13	19,95	21,74	3,1	0,00	0,0
2005-07-03 10:30	154	39	48	2,8	20,03	21,53	0,0	1019,52	9,10	20,48	19,95	21,73	4,1	0,00	0,0
2005-07-03 11:00	113	39	48	2,2	20,03	21,93	0,0	1019,52	9,46	21,93	19,95	22,13	4,3	0,00	0,0
2005-07-03 11:30	160	39	50	2,8	20,03	22,53	0,0	1019,52	10,66	21,57	19,95	22,82	5,4	0,00	0,0
2005-07-03 12:00	173	39	46	0,0	20,03	22,83	0,0	1019,52	9,60	22,83	19,95	22,93	5,6	0,00	0,0
2005-07-03 12:30	102	39	47	2,2	20,13	22,63	0,0	1019,52	9,76	22,63	20,05	22,78	6,6	0,00	0,0
2005-07-03 13:00	154	39	44	2,4	20,13	23,23	0,0	1019,52	9,25	22,70	20,05	23,24	5,8	0,00	0,0
2005-07-03 13:30	126	39	44	2,8	20,13	23,23	0,0	1019,52	9,25	22,33	20,05	23,24	5,4	0,00	0,0
2005-07-03 14:00	186	39	42	3,0	20,23	24,23	0,0	1018,52	9,41	23,43	20,15	24,15	5,6	0,00	0,0
2005-07-03 14:30	84	39	37	0,0	20,23	24,23	0,0	1018,52	7,38	24,23	20,15	23,94	5,8	0,00	0,0
2005-07-03 15:00	135	39	38	2,6	20,33	23,43	0,0	1018,52	7,10	22,91	20,25	23,18	6,4	0,00	0,0
2005-07-03 15:30	135	40	40	0,0	20,33	24,03	0,0	1018,52	8,45	24,03	20,29	23,86	5,4	0,00	0,0
2005-07-03 16:00	134	40	42	3,1	20,43	24,03	0,0	1018,52	9,23	23,21	20,39	23,95	5,8	0,00	0,0
2005-07-03 16:30	131	39	40	1,8	20,63	25,03	0,0	1018,52	9,33	25,03	20,55	24,86	7,1	0,00	0,0
2005-07-03 17:00	156	39	42	2,6	20,73	23,23	0,0	1018,52	8,51	22,70	20,65	23,15	7,9	0,00	0,0
2005-07-03 17:30	185	39	44	1,6	20,73	22,53	0,0	1018,52	8,62	22,53	20,65	22,54	5,2	0,00	0,0
2005-07-03 18:00	142	39	44	3,0	20,63	22,83	0,0	1018,52	8,89	21,90	20,55	22,84	4,7	0,00	0,0
2005-07-03 18:30	174	39	46	0,0	20,53	22,03	0,0	1018,52	8,88	22,03	20,45	22,13	4,7	0,00	0,0
2005-07-03 19:00	135	39	47	2,6	20,53	21,53	0,0	1018,52	8,77	20,90	20,45	21,68	3,3	0,00	0,0
2005-07-03 19:30	135	39	41	3,0	20,53	22,03	0,0	1018,52	7,06	21,02	20,45	21,90	5,2	0,00	0,0
2005-07-03 20:00	134	39	45	2,6	20,43	21,23	0,0	1018,52	7,81	20,59	20,35	21,28	6,0	0,00	0,0
2005-07-03 20:30	130	39	48	1,2	20,33	20,23	0,0	1018,52	7,92	20,23	20,25	20,42	3,3	0,00	0,0

Datum	Vindrikt °	Fukt inne Rh%	Fukt ute Rh%	Vindhast m/s	Temp in °C	Temp ute °C	Nb. Mån mm	Tryck Mbar	Daggp °C	Kyleffekt °C	Vix inne °C	Vix ute °C	Vindby m/s	Korr lufttryck	Nederb./dygn mm
2005-07-03 21:00	117	39	48	1,4	20,33	19,73	0,0	1018,52	7,46	19,73	20,25	19,92	2,0	0,00	0,0
2005-07-03 21:30	123	39	50	0,0	20,23	19,33	0,0	1018,52	7,74	19,33	20,15	19,62	2,4	0,00	0,0
2005-07-03 22:00	137	39	51	0,0	20,23	18,93	0,0	1018,52	7,68	18,93	20,15	19,27	3,1	0,00	0,0
2005-07-03 22:30	116	39	54	0,0	20,23	18,53	0,0	1018,52	8,20	18,53	20,15	19,03	2,8	0,00	0,0
2005-07-03 23:00	119	40	55	0,0	20,13	17,93	0,0	1018,52	7,93	17,93	20,09	18,48	2,2	0,00	0,0
2005-07-03 23:30	125	40	56	1,2	20,13	17,13	0,0	1018,52	7,47	17,13	20,09	17,73	2,6	0,00	0,0
2005-07-04 00:00	82	39	56	1,6	20,03	16,63	0,0	1018,52	7,01	16,63	19,95	17,23	2,4	0,00	0,0
2005-07-04 00:30	84	39	58	1,6	20,03	16,13	0,0	1018,52	7,08	16,13	19,95	16,84	2,4	0,00	0,0
2005-07-04 01:00	94	39	56	1,2	20,03	16,03	0,0	1018,52	6,45	16,03	19,95	16,63	2,8	0,00	0,0
2005-07-04 01:30	121	39	54	2,0	20,03	15,73	0,0	1018,52	5,62	15,73	19,95	16,23	2,4	0,00	0,0
2005-07-04 02:00	123	40	57	1,4	19,93	15,43	0,0	1018,52	6,17	15,43	19,89	16,09	2,8	0,00	0,0
2005-07-04 02:30	116	39	58	1,4	19,93	14,93	0,0	1018,52	5,97	14,93	19,85	15,64	2,4	0,00	0,0
2005-07-04 03:00	106	40	62	1,6	19,93	14,43	0,0	1018,52	6,52	14,43	19,89	15,37	2,6	0,00	0,0
2005-07-04 03:30	73	39	63	1,2	19,93	13,93	0,0	1018,52	6,29	13,93	19,85	14,93	2,6	0,00	0,0
2005-07-04 04:00	83	39	65	0,0	19,93	13,63	0,0	1018,52	6,48	13,63	19,85	14,75	2,2	0,00	0,0
2005-07-04 04:30	65	39	68	0,0	19,93	13,53	0,0	1018,52	7,08	13,53	19,85	14,84	2,0	0,00	0,0
2005-07-04 05:00	70	39	68	0,0	19,83	13,63	0,0	1018,52	7,17	13,63	19,75	14,94	2,6	0,00	0,0
2005-07-04 05:30	85	39	70	0,0	19,83	13,93	0,0	1018,52	7,90	13,93	19,75	15,37	2,4	0,00	0,0
2005-07-04 06:00	92	39	67	1,6	19,83	15,83	0,0	1018,52	9,03	15,83	19,75	17,08	2,0	0,00	0,0
2005-07-04 06:30	105	39	64	0,0	19,83	17,43	0,0	1018,52	9,83	17,43	19,75	18,49	2,2	0,00	0,0
2005-07-04 07:00	119	39	63	1,2	19,83	18,13	0,0	1019,52	10,24	18,13	19,75	19,14	2,4	0,00	0,0
2005-07-04 07:30	109	39	61	0,0	19,83	18,93	0,0	1018,52	10,49	18,93	19,75	19,82	2,8	0,00	0,0
2005-07-04 08:00	139	39	61	0,0	19,83	19,53	0,0	1018,52	11,05	19,53	19,75	20,42	2,8	0,00	0,0
2005-07-04 08:30	150	39	63	2,4	19,83	20,23	0,0	1018,52	12,22	19,53	19,75	21,24	3,7	0,00	0,0
2005-07-04 09:00	134	40	59	2,6	19,83	20,63	0,0	1018,52	11,55	19,95	19,79	21,40	4,3	0,00	0,0
2005-07-04 09:30	133	40	60	2,6	19,83	21,03	0,0	1018,52	12,19	20,37	19,79	21,86	4,9	0,00	0,0
2005-07-04 10:00	146	40	58	3,5	19,83	21,33	0,0	1018,52	11,93	19,82	19,79	22,05	5,4	0,00	0,0
2005-07-04 10:30	143	40	59	2,2	19,83	21,83	0,0	1018,52	12,67	21,83	19,79	22,61	6,0	0,00	0,0
2005-07-04 11:00	144	40	49	2,4	19,83	22,33	0,0	1018,52	10,16	21,75	19,79	22,58	6,4	0,00	0,0
2005-07-04 11:30	132	40	49	3,3	19,83	22,63	0,0	1018,52	10,43	21,29	19,79	22,88	6,8	0,00	0,0
2005-07-04 12:00	146	40	46	3,9	19,93	23,33	0,0	1018,52	10,05	21,72	19,89	23,43	6,8	0,00	0,0
2005-07-04 12:30	143	40	47	1,8	19,93	23,23	0,0	1018,52	10,31	23,23	19,89	23,38	5,6	0,00	0,0
2005-07-04 13:00	157	40	46	3,7	19,93	23,63	0,0	1018,52	10,32	22,07	19,89	23,73	6,4	0,00	0,0
2005-07-04 13:30	155	40	42	3,5	19,93	24,43	0,0	1017,52	9,58	23,32	19,89	24,35	5,0	0,00	0,0
2005-07-04 14:00	179	40	40	4,1	20,03	24,63	0,0	1017,52	8,98	22,93	19,99	24,46	6,9	0,00	0,0
2005-07-04 14:30	146	41	41	2,8	20,13	25,03	0,0	1017,52	9,73	24,30	20,14	24,91	6,6	0,00	0,0
2005-07-04 15:00	163	41	40	3,3	20,13	24,93	0,0	1017,52	9,25	23,89	20,14	24,76	6,6	0,00	0,0
2005-07-04 15:30	171	41	39	3,0	20,33	25,33	0,0	1017,52	9,19	24,63	20,34	25,12	6,2	0,00	0,0
2005-07-04 16:00	134	41	39	1,6	20,43	25,13	0,0	1017,52	9,02	25,13	20,44	24,92	6,0	0,00	0,0
2005-07-04 16:30	153	41	40	2,6	20,53	25,33	0,0	1016,51	9,60	24,91	20,54	25,16	5,0	0,00	0,0
2005-07-04 17:00	158	41	38	4,5	20,83	25,63	0,0	1016,51	9,04	23,87	20,84	25,38	6,0	0,00	0,0
2005-07-04 17:30	153	40	39	4,7	20,83	25,63	0,0	1016,51	9,46	23,87	20,79	25,42	6,4	0,00	0,0
2005-07-04 18:00	195	40	40	1,8	20,73	25,43	0,0	1016,51	9,69	25,43	20,69	25,26	5,8	0,00	0,0
2005-07-04 18:30	148	40	41	3,0	20,63	24,33	0,0	1016,51	9,11	23,53	20,59	24,21	5,6	0,00	0,0
2005-07-04 19:00	188	40	42	2,8	20,73	24,53	0,0	1016,51	9,67	23,75	20,69	24,45	5,4	0,00	0,0
2005-07-04 19:30	149	40	43	2,2	20,63	23,83	0,0	1016,51	9,42	23,83	20,59	23,79	4,9	0,00	0,0

Datum	Vindrikt °	Fukt inne Rh%	Fukt ute Rh%	Vindhast m/s	Temp in °C	Temp ute °C	Nb. Mån mm	Tryck Mbar	Dagpp °C	Kyleffekt °C	Vix inne °C	Vix ute °C	Vindby m/s	Korr lufttryck	Nederb./dygn mm
2005-07-04 20:00	154	40	42	1,6	20,63	23,93	0,0	1016,51	9,14	23,93	20,59	23,85	3,9	0,00	0,0
2005-07-04 20:30	175	40	43	2,4	20,63	23,53	0,0	1016,51	9,16	23,01	20,59	23,49	3,1	0,00	0,0
2005-07-04 21:00	164	40	45	2,4	20,63	23,03	0,0	1016,51	9,43	22,49	20,59	23,08	3,0	0,00	0,0
2005-07-04 21:30	136	40	48	0,0	20,53	22,03	0,0	1016,51	9,55	22,03	20,49	22,23	2,8	0,00	0,0
2005-07-04 22:00	136	41	54	0,0	20,53	21,03	0,0	1016,51	10,51	21,03	20,54	21,53	0,0	0,00	0,0
2005-07-04 22:30	136	41	60	0,0	20,53	19,43	0,0	1016,51	10,69	19,43	20,54	20,26	0,0	0,00	0,0
2005-07-04 23:00	136	41	64	0,0	20,43	18,63	0,0	1016,51	10,96	18,63	20,44	19,70	1,8	0,00	0,0
2005-07-04 23:30	136	41	67	0,0	20,43	17,73	0,0	1016,51	10,83	17,73	20,44	18,98	0,0	0,00	0,0
2005-07-05 00:00	130	41	63	2,4	20,43	17,93	0,0	1017,52	10,06	17,10	20,44	18,94	3,0	0,00	0,0
2005-07-05 00:30	128	41	62	3,1	20,43	17,63	0,0	1017,52	9,52	16,21	20,44	18,58	4,3	0,00	0,0
2005-07-05 01:00	143	41	59	2,8	20,33	17,53	0,0	1017,52	8,66	16,10	20,34	18,30	4,7	0,00	0,0
2005-07-05 01:30	107	41	60	1,4	20,33	17,13	0,0	1017,52	8,54	17,13	20,34	17,96	4,1	0,00	0,0
2005-07-05 02:00	87	41	61	2,0	20,33	16,53	0,0	1016,51	8,24	16,53	20,34	17,42	2,6	0,00	0,0
2005-07-05 02:30	106	41	63	1,2	20,33	15,93	0,0	1016,51	8,17	15,93	20,34	16,93	2,4	0,00	0,0
2005-07-05 03:00	96	41	66	0,0	20,33	15,13	0,0	1016,51	8,14	15,13	20,34	16,32	2,0	0,00	0,0
2005-07-05 03:30	94	41	67	0,0	20,33	14,93	0,0	1016,51	8,18	14,93	20,34	16,18	1,8	0,00	0,0
2005-07-05 04:00	96	41	68	1,4	20,23	14,53	0,0	1016,51	8,03	14,53	20,24	15,84	2,0	0,00	0,0
2005-07-05 04:30	94	41	70	0,0	20,23	14,53	0,0	1016,51	8,47	14,53	20,24	15,97	1,8	0,00	0,0
2005-07-05 05:00	94	41	70	0,0	20,23	14,93	0,0	1016,51	8,85	14,93	20,24	16,37	2,0	0,00	0,0
2005-07-05 05:30	84	41	70	0,0	20,23	15,43	0,0	1016,51	9,33	15,43	20,24	16,87	1,8	0,00	0,0
2005-07-05 06:00	84	41	66	0,0	20,23	17,03	0,0	1016,51	9,94	17,03	20,24	18,22	1,6	0,00	0,0
2005-07-05 06:30	84	40	60	0,0	20,23	18,83	0,0	1016,51	10,13	18,83	20,19	19,66	1,6	0,00	0,0
2005-07-05 07:00	122	40	58	0,0	20,23	19,63	0,0	1016,51	10,34	19,63	20,19	20,35	2,0	0,00	0,0
2005-07-05 07:30	122	40	57	0,0	20,23	20,23	0,0	1016,51	10,63	20,23	20,19	20,89	0,0	0,00	0,0
2005-07-05 08:00	140	40	56	0,0	20,23	20,93	0,0	1016,51	11,00	20,93	20,19	21,54	2,4	0,00	0,0
2005-07-05 08:30	129	41	60	1,4	20,23	21,43	0,0	1016,51	12,56	21,43	20,24	22,26	2,8	0,00	0,0
2005-07-05 09:00	127	41	60	1,2	20,23	21,73	0,0	1016,51	12,84	21,73	20,24	22,56	3,5	0,00	0,0
2005-07-05 09:30	143	41	57	2,4	20,23	22,33	0,0	1016,51	12,58	21,75	20,24	22,99	2,8	0,00	0,0
2005-07-05 10:00	120	41	52	2,0	20,23	22,83	0,0	1016,51	11,56	22,83	20,24	23,23	3,5	0,00	0,0
2005-07-05 10:30	174	41	48	2,4	20,23	23,03	0,0	1016,51	10,46	22,49	20,24	23,23	5,4	0,00	0,0
2005-07-05 11:00	115	41	41	3,0	20,23	23,53	0,0	1015,51	8,40	22,66	20,24	23,41	5,6	0,00	0,0
2005-07-05 11:30	124	41	41	4,1	20,23	23,83	0,0	1015,51	8,66	21,96	20,24	23,71	6,6	0,00	0,0
2005-07-05 12:00	104	41	36	3,3	20,23	23,83	0,0	1015,51	6,60	22,65	20,24	23,50	6,6	0,00	0,0
2005-07-05 12:30	136	41	39	5,6	20,33	24,13	0,0	1015,51	8,13	21,65	20,34	23,92	6,2	0,00	0,0
2005-07-05 13:00	103	41	37	4,1	20,33	24,43	0,0	1015,51	7,56	22,69	20,34	24,14	8,3	0,00	0,0
2005-07-05 13:30	139	41	34	4,1	20,33	24,73	0,0	1015,51	6,47	23,05	20,34	24,32	6,9	0,00	0,0
2005-07-05 14:00	122	41	34	4,7	20,43	25,13	0,0	1015,51	6,82	23,25	20,44	24,72	6,6	0,00	0,0
2005-07-05 14:30	165	41	34	5,6	20,53	25,33	0,0	1014,51	6,99	23,19	20,54	24,92	6,4	0,00	0,0
2005-07-05 15:00	91	41	35	2,6	20,53	25,33	0,0	1014,51	7,46	24,91	20,54	24,96	6,0	0,00	0,0
2005-07-05 15:30	137	41	34	3,3	20,63	25,43	0,0	1014,51	7,08	24,45	20,64	25,02	6,4	0,00	0,0
2005-07-05 16:00	125	41	34	2,4	20,83	25,23	0,0	1014,51	6,91	24,81	20,84	24,82	7,1	0,00	0,0
2005-07-05 16:30	106	41	33	3,9	21,03	24,93	0,0	1014,51	6,17	23,59	21,04	24,48	8,3	0,00	0,0
2005-07-05 17:00	150	41	33	4,3	21,23	24,93	0,0	1013,51	6,17	23,29	21,24	24,48	6,6	0,00	0,0
2005-07-05 17:30	119	41	31	3,9	21,23	24,63	0,0	1013,51	4,92	23,24	21,24	24,11	6,6	0,00	0,0
2005-07-05 18:00	149	40	34	1,8	21,13	24,53	0,0	1013,51	6,30	24,53	21,09	24,12	5,8	0,00	0,0
2005-07-05 18:30	123	40	34	4,5	21,03	23,83	0,0	1013,51	5,69	21,64	20,99	23,42	6,0	0,00	0,0

Datum	Vindrikt °	Fukt inne Rh%	Fukt ute Rh%	Vindhast m/s	Temp in °C	Temp ute °C	Nb. Mån mm	Tryck Mbar	Daggp °C	Kyleffekt °C	Vix inne °C	Vix ute °C	Vindby m/s	Korr lufttryck	Nederb./dygn mm
2005-07-05 19:00	129	40	34	3,9	21,03	23,73	0,0	1013,51	5,60	22,19	20,99	23,32	5,8	0,00	0,0
2005-07-05 19:30	161	40	32	2,2	21,03	23,33	0,0	1013,51	4,30	23,33	20,99	22,85	5,8	0,00	0,0
2005-07-05 20:00	133	40	32	3,5	21,03	22,73	0,0	1013,51	3,78	21,40	20,99	22,25	5,4	0,00	0,0
2005-07-05 20:30	147	40	34	2,0	20,93	22,63	0,0	1013,51	4,65	22,63	20,89	22,22	5,8	0,00	0,0
2005-07-05 21:00	147	40	35	2,0	20,93	21,93	0,0	1013,51	4,49	21,93	20,89	21,56	3,9	0,00	0,0
2005-07-05 21:30	140	40	36	0,0	20,83	21,33	0,0	1013,51	4,41	21,33	20,79	21,00	3,3	0,00	0,0
2005-07-05 22:00	140	40	40	0,0	20,83	20,33	0,0	1013,51	5,16	20,33	20,79	20,16	1,6	0,00	0,0
2005-07-05 22:30	114	40	38	0,0	20,73	19,53	0,0	1013,51	3,66	19,53	20,69	19,28	2,0	0,00	0,0
2005-07-05 23:00	121	40	39	0,0	20,73	19,03	0,0	1014,51	3,62	19,03	20,69	18,82	1,8	0,00	0,0
2005-07-05 23:30	126	40	41	0,0	20,73	18,63	0,0	1014,51	4,03	18,63	20,69	18,50	2,0	0,00	0,0
2005-07-06 00:00	118	40	45	1,8	20,63	18,03	0,0	1014,51	4,93	18,03	20,59	18,08	2,6	0,00	0,0
2005-07-06 00:30	111	40	47	1,2	20,63	17,63	0,0	1014,51	5,23	17,63	20,59	17,77	2,0	0,00	0,0
2005-07-06 01:00	114	40	50	0,0	20,63	16,93	0,0	1014,51	5,54	16,93	20,59	17,22	2,2	0,00	0,0
2005-07-06 01:30	129	40	57	0,0	20,63	15,23	0,0	1014,51	5,98	15,23	20,59	15,89	1,4	0,00	0,0
2005-07-06 02:00	71	40	57	0,0	20,53	14,73	0,0	1014,51	5,52	14,73	20,49	15,39	1,4	0,00	0,0
2005-07-06 02:30	82	40	57	0,0	20,53	14,63	0,0	1014,51	5,42	14,63	20,49	15,29	1,8	0,00	0,0
2005-07-06 03:00	80	40	60	0,0	20,53	14,13	0,0	1014,51	5,74	14,13	20,49	14,96	1,4	0,00	0,0
2005-07-06 03:30	84	40	62	0,0	20,53	13,83	0,0	1014,51	5,95	13,83	20,49	14,77	1,8	0,00	0,0
2005-07-06 04:00	84	40	64	0,0	20,43	13,73	0,0	1014,51	6,34	13,73	20,39	14,79	1,6	0,00	0,0
2005-07-06 04:30	85	40	66	0,0	20,43	13,63	0,0	1014,51	6,72	13,63	20,39	14,81	0,0	0,00	0,0
2005-07-06 05:00	93	40	67	0,0	20,43	14,13	0,0	1014,51	7,42	14,13	20,39	15,38	1,2	0,00	0,0
2005-07-06 05:30	93	40	71	0,0	20,33	14,43	0,0	1014,51	8,60	14,43	20,29	15,93	0,0	0,00	0,0
2005-07-06 06:00	93	40	71	0,0	20,33	16,33	0,0	1014,51	10,41	16,33	20,29	17,84	0,0	0,00	0,0
2005-07-06 06:30	93	40	61	0,0	20,33	17,83	0,0	1014,51	9,46	17,83	20,29	18,72	0,0	0,00	0,0
2005-07-06 07:00	93	40	58	0,0	20,33	19,13	0,0	1014,51	9,88	19,13	20,29	19,85	0,0	0,00	0,0
2005-07-06 07:30	162	40	54	0,0	20,33	20,33	0,0	1014,51	9,86	20,33	20,29	20,83	0,0	0,00	0,0
2005-07-06 08:00	185	40	54	0,0	20,33	21,03	0,0	1014,51	10,51	21,03	20,29	21,53	2,6	0,00	0,0
2005-07-06 08:30	185	40	55	0,0	20,33	21,13	0,0	1014,51	10,89	21,13	20,29	21,68	1,6	0,00	0,0
2005-07-06 09:00	185	40	54	0,0	20,33	21,43	0,0	1014,51	10,88	21,43	20,29	21,93	1,6	0,00	0,0
2005-07-06 09:30	180	40	52	0,0	20,33	22,03	0,0	1014,51	10,83	22,03	20,29	22,43	2,2	0,00	0,0
2005-07-06 10:00	133	40	50	0,0	20,33	22,63	0,0	1014,51	10,75	22,63	20,29	22,92	2,4	0,00	0,0
2005-07-06 10:30	183	40	47	1,2	20,33	22,33	0,0	1014,51	9,49	22,33	20,29	22,48	2,6	0,00	0,0
2005-07-06 11:00	144	40	41	2,8	20,33	23,63	0,0	1014,51	8,49	22,77	20,29	23,51	4,1	0,00	0,0
2005-07-06 11:30	130	40	41	2,2	20,33	23,83	0,0	1014,51	8,66	23,83	20,29	23,71	4,3	0,00	0,0
2005-07-06 12:00	200	40	39	3,3	20,43	24,33	0,0	1014,51	8,31	23,21	20,39	24,12	4,3	0,00	0,0
2005-07-06 12:30	142	40	40	0,0	20,43	23,73	0,0	1014,51	8,18	23,73	20,39	23,56	4,5	0,00	0,0
2005-07-06 13:00	139	40	37	4,3	20,43	24,73	0,0	1014,51	7,82	23,05	20,39	24,44	5,4	0,00	0,0
2005-07-06 13:30	173	40	39	0,0	20,43	24,63	0,0	1014,51	8,57	24,63	20,39	24,42	6,6	0,00	0,0
2005-07-06 14:00	120	40	38	1,2	20,53	24,03	0,0	1014,51	7,63	24,03	20,49	23,78	4,9	0,00	0,0
2005-07-06 14:30	183	40	34	1,2	20,53	25,94	0,0	1013,51	7,51	25,94	20,49	25,52	4,9	0,00	0,0
2005-07-06 15:00	147	40	35	1,2	20,63	26,44	0,0	1013,51	8,41	26,44	20,59	26,06	4,5	0,00	0,0
2005-07-06 15:30	128	40	35	3,1	20,73	25,84	0,0	1013,51	7,89	25,17	20,69	25,46	6,0	0,00	0,0
2005-07-06 16:00	167	40	38	2,4	20,73	24,93	0,0	1013,51	8,42	24,49	20,69	24,68	4,3	0,00	0,0
2005-07-06 16:30	178	40	39	2,2	20,83	24,53	0,0	1013,51	8,49	24,53	20,79	24,32	4,7	0,00	0,0
2005-07-06 17:00	180	40	39	0,0	20,93	24,73	0,0	1013,51	8,66	24,73	20,89	24,52	2,2	0,00	0,0
2005-07-06 17:30	134	40	41	1,2	20,83	23,53	0,0	1013,51	8,40	23,53	20,79	23,41	2,6	0,00	0,0

Datum	Vindrikt °	Fukt inne Rh%	Fukt ute Rh%	Vindhast m/s	Temp in °C	Temp ute °C	Nb. Mån mm	Tryck Mbar	Daggp °C	Kyleffekt °C	Vix inne °C	Vix ute °C	Vindby m/s	Korr lufttryck	Nederb./dygn mm
2005-07-06 18:00	143	40	38	0,0	20,83	24,33	0,0	1013,51	7,89	24,33	20,79	24,08	3,0	0,00	0,0
2005-07-06 18:30	152	40	36	2,0	20,83	25,13	0,0	1013,51	7,73	25,13	20,79	24,80	3,3	0,00	0,0
2005-07-06 19:00	172	40	35	1,2	20,93	24,83	0,0	1013,51	7,02	24,83	20,89	24,46	5,2	0,00	0,0
2005-07-06 19:30	153	40	36	1,8	20,93	24,53	0,0	1013,51	7,21	24,53	20,89	24,20	3,3	0,00	0,0
2005-07-06 20:00	188	40	36	0,0	20,93	24,23	0,0	1013,51	6,95	24,23	20,89	23,90	3,3	0,00	0,0
2005-07-06 20:30	186	40	37	0,0	20,93	24,53	0,0	1013,51	7,64	24,53	20,89	24,24	1,4	0,00	0,0
2005-07-06 21:00	180	40	36	0,0	20,93	24,43	0,0	1013,51	7,12	24,43	20,89	24,10	0,0	0,00	0,0
2005-07-06 21:30	180	40	46	0,0	20,93	22,83	0,0	1013,51	9,60	22,83	20,89	22,93	0,0	0,00	0,0
2005-07-06 22:00	180	40	49	0,0	20,83	20,63	0,0	1013,51	8,61	20,63	20,79	20,87	0,0	0,00	0,0
2005-07-06 22:30	179	40	54	0,0	20,83	19,13	0,0	1013,51	8,76	19,13	20,79	19,63	1,4	0,00	0,0
2005-07-06 23:00	177	40	58	1,4	20,83	17,83	0,0	1013,51	8,67	17,83	20,79	18,55	1,4	0,00	0,0
2005-07-06 23:30	89	40	63	1,8	20,83	16,23	0,0	1013,51	8,46	16,23	20,79	17,23	2,0	0,00	0,0
2005-07-07 00:00	85	40	63	0,0	20,73	15,63	0,0	1013,51	7,89	15,63	20,69	16,63	1,8	0,00	0,0
2005-07-07 00:30	77	40	64	0,0	20,73	15,03	0,0	1013,51	7,57	15,03	20,69	16,09	1,8	0,00	0,0
2005-07-07 01:00	78	40	62	0,0	20,73	14,73	0,0	1013,51	6,80	14,73	20,69	15,67	1,4	0,00	0,0
2005-07-07 01:30	82	40	61	0,0	20,73	14,93	0,0	1014,51	6,74	14,93	20,69	15,81	1,6	0,00	0,0
2005-07-07 02:00	71	40	65	1,6	20,63	14,33	0,0	1013,51	7,14	14,33	20,59	15,45	2,0	0,00	0,0
2005-07-07 02:30	53	40	65	0,0	20,63	14,23	0,0	1013,51	7,05	14,23	20,59	15,35	2,0	0,00	0,0
2005-07-07 03:00	33	40	63	0,0	20,63	14,53	0,0	1014,51	6,86	14,53	20,59	15,53	1,6	0,00	0,0
2005-07-07 03:30	39	40	67	0,0	20,63	14,03	0,0	1014,51	7,32	14,03	20,59	15,28	1,8	0,00	0,0
2005-07-07 04:00	42	40	69	0,0	20,53	13,73	0,0	1013,51	7,49	13,73	20,49	15,10	1,2	0,00	0,0
2005-07-07 04:30	42	40	73	0,0	20,53	13,33	0,0	1014,51	7,97	13,33	20,49	14,97	0,0	0,00	0,0
2005-07-07 05:00	45	40	73	0,0	20,53	13,63	0,0	1014,51	8,26	13,63	20,49	15,27	0,0	0,00	0,0
2005-07-07 05:30	45	40	74	0,0	20,53	14,33	0,0	1014,51	9,14	14,33	20,49	16,03	0,0	0,00	0,0
2005-07-07 06:00	45	40	74	0,0	20,53	16,63	0,0	1014,51	11,35	16,63	20,49	18,34	0,0	0,00	0,0
2005-07-07 06:30	16	40	63	0,0	20,53	19,03	0,0	1014,51	11,09	19,03	20,49	20,04	0,0	0,00	0,0
2005-07-07 07:00	16	40	59	0,0	20,53	20,33	0,0	1014,51	11,27	20,33	20,49	21,10	0,0	0,00	0,0
2005-07-07 07:30	22	40	59	0,0	20,53	21,13	0,0	1014,51	12,01	21,13	20,49	21,90	1,2	0,00	0,0
2005-07-07 08:00	30	40	58	0,0	20,53	21,43	0,0	1014,51	12,02	21,43	20,49	22,15	1,8	0,00	0,0
2005-07-07 08:30	57	40	55	0,0	20,53	21,73	0,0	1014,51	11,45	21,73	20,49	22,28	1,8	0,00	0,0
2005-07-07 09:00	91	41	50	0,0	20,53	22,43	0,0	1014,51	10,57	22,43	20,54	22,72	1,6	0,00	0,0
2005-07-07 09:30	182	41	46	0,0	20,53	23,03	0,0	1014,51	9,78	23,03	20,54	23,13	2,4	0,00	0,0
2005-07-07 10:00	165	40	44	2,4	20,53	23,53	0,0	1014,51	9,52	23,01	20,49	23,54	3,0	0,00	0,0
2005-07-07 10:30	136	41	44	2,2	20,53	24,03	0,0	1014,51	9,97	24,03	20,54	24,04	2,8	0,00	0,0
2005-07-07 11:00	175	40	39	2,0	20,53	24,63	0,0	1014,51	8,57	24,63	20,49	24,42	3,5	0,00	0,0
2005-07-07 11:30	172	40	36	0,0	20,53	25,23	0,0	1014,51	7,82	25,23	20,49	24,90	3,5	0,00	0,0
2005-07-07 12:00	156	40	35	3,7	20,53	25,43	0,0	1014,51	7,54	24,17	20,49	25,06	3,9	0,00	0,0
2005-07-07 12:30	92	40	33	1,2	20,63	26,24	0,0	1014,51	7,29	26,24	20,59	25,78	4,1	0,00	0,0
2005-07-07 13:00	74	40	33	1,4	20,63	26,24	0,0	1014,51	7,29	26,24	20,59	25,78	3,1	0,00	0,0
2005-07-07 13:30	313	40	32	1,8	20,63	26,64	0,0	1014,51	7,14	26,64	20,59	26,15	2,6	0,00	0,0
2005-07-07 14:00	318	40	33	0,0	20,73	26,24	0,0	1014,51	7,29	26,24	20,69	25,78	2,4	0,00	0,0
2005-07-07 14:30	312	40	33	0,0	20,73	25,63	0,0	1014,51	6,77	25,63	20,69	25,18	1,4	0,00	0,0
2005-07-07 15:00	103	40	32	2,0	20,83	27,54	0,0	1014,51	7,92	27,54	20,79	26,74	4,3	0,00	0,0
2005-07-07 15:30	128	40	32	0,0	20,93	27,84	0,0	1014,51	8,17	27,84	20,89	26,94	4,3	0,00	0,0
2005-07-07 16:00	314	40	28	2,0	21,03	28,44	0,0	1014,51	6,51	28,44	20,99	27,21	3,5	0,00	0,0
2005-07-07 16:30	323	40	28	1,4	21,23	27,84	0,0	1014,51	6,01	27,84	21,19	26,79	2,6	0,00	0,0

Datum	Vindrikt °	Fukt inne Rh%	Fukt ute Rh%	Vindhast m/s	Temp in °C	Temp ute °C	Nb. Mån mm	Tryck Mbar	Dagpp °C	Kyleffekt °C	Vix inne °C	Vix ute °C	Vindby m/s	Korr lufttryck	Nederb./dygn mm
2005-07-07 17:00	148	40	28	2,2	21,43	28,74	0,0	1014,51	6,77	28,74	21,39	27,43	5,6	0,00	0,0
2005-07-07 17:30	312	40	28	1,6	21,43	28,94	0,0	1013,51	6,94	28,94	21,39	27,59	3,7	0,00	0,0
2005-07-07 18:00	59	40	32	0,0	21,33	27,04	0,0	1013,51	7,49	27,04	21,29	26,42	2,8	0,00	0,0
2005-07-07 18:30	152	40	29	2,2	21,23	27,74	0,0	1013,51	6,49	27,74	21,19	26,76	3,5	0,00	0,0
2005-07-07 19:00	3	40	29	0,0	21,33	26,94	0,0	1013,51	5,81	26,94	21,29	26,25	2,0	0,00	0,0
2005-07-07 19:30	338	40	28	0,0	21,33	26,94	0,0	1014,51	5,25	26,94	21,29	26,21	3,0	0,00	0,0
2005-07-07 20:00	309	40	31	0,0	21,23	26,34	0,0	1014,51	6,37	26,34	21,19	25,81	2,2	0,00	0,0
2005-07-07 20:30	334	40	32	0,0	21,23	25,84	0,0	1014,51	6,45	25,84	21,19	25,35	1,8	0,00	0,0
2005-07-07 21:00	334	40	36	0,0	21,23	25,43	0,0	1014,51	7,99	25,43	21,19	25,10	0,0	0,00	0,0
2005-07-07 21:30	330	40	40	0,0	21,23	23,63	0,0	1014,51	8,09	23,63	21,19	23,46	1,4	0,00	0,0
2005-07-07 22:00	330	40	47	0,0	21,23	21,73	0,0	1015,51	8,95	21,73	21,19	21,88	0,0	0,00	0,0
2005-07-07 22:30	330	40	51	0,0	21,13	20,33	0,0	1015,51	8,96	20,33	21,09	20,67	1,2	0,00	0,0
2005-07-07 23:00	331	40	52	0,0	21,13	18,83	0,0	1015,51	7,89	18,83	21,09	19,22	0,0	0,00	0,0
2005-07-07 23:30	327	40	43	0,0	21,13	20,53	0,0	1015,51	6,47	20,53	21,09	20,49	2,4	0,00	0,0
2005-07-08 00:00	335	40	47	2,6	21,03	20,13	0,0	1015,51	7,50	19,42	20,99	20,28	3,3	0,00	0,0
2005-07-08 00:30	323	40	49	2,2	21,03	19,83	0,0	1015,51	7,88	19,83	20,99	20,07	3,1	0,00	0,0
2005-07-08 01:00	315	40	51	2,2	21,03	19,43	0,0	1016,51	8,14	19,43	20,99	19,77	3,0	0,00	0,0
2005-07-08 01:30	330	40	53	2,4	20,93	19,13	0,0	1016,51	8,46	18,37	20,89	19,58	3,0	0,00	0,0
2005-07-08 02:00	341	40	55	1,6	20,93	18,73	0,0	1016,51	8,67	18,73	20,89	19,28	3,1	0,00	0,0
2005-07-08 02:30	341	40	59	0,0	20,93	17,93	0,0	1016,51	9,03	17,93	20,89	18,70	1,8	0,00	0,0
2005-07-08 03:00	342	40	66	1,6	20,93	16,63	0,0	1016,51	9,56	16,63	20,89	17,82	2,2	0,00	0,0
2005-07-08 03:30	342	40	67	0,0	20,83	16,53	0,0	1017,52	9,70	16,53	20,79	17,78	2,2	0,00	0,0
2005-07-08 04:00	342	40	71	0,0	20,83	15,63	0,0	1017,52	9,74	15,63	20,79	17,14	0,0	0,00	0,0
2005-07-08 04:30	345	40	69	1,4	20,83	16,33	0,0	1017,52	9,97	16,33	20,79	17,71	2,4	0,00	0,0
2005-07-08 05:00	336	40	69	0,0	20,83	16,63	0,0	1017,52	10,25	16,63	20,79	18,01	2,4	0,00	0,0
2005-07-08 05:30	336	40	71	0,0	20,83	16,63	0,0	1017,52	10,70	16,63	20,79	18,14	0,0	0,00	0,0
2005-07-08 06:00	337	40	71	1,6	20,83	17,03	0,0	1018,52	11,08	17,03	20,79	18,54	2,2	0,00	0,0
2005-07-08 06:30	338	40	68	0,0	20,83	18,93	0,0	1018,52	12,21	18,93	20,79	20,24	1,8	0,00	0,0
2005-07-08 07:00	336	40	67	0,0	20,83	20,03	0,0	1018,52	13,02	20,03	20,79	21,28	1,6	0,00	0,0
2005-07-08 07:30	290	40	63	1,4	20,73	21,03	0,0	1018,52	12,97	21,03	20,69	22,04	2,8	0,00	0,0
2005-07-08 08:00	309	40	60	2,0	20,73	21,53	0,0	1018,52	12,66	21,53	20,69	22,36	2,0	0,00	0,0
2005-07-08 08:30	332	40	56	0,0	20,73	21,73	0,0	1018,52	11,74	21,73	20,69	22,34	3,0	0,00	0,0
2005-07-08 09:00	327	40	56	1,4	20,73	22,43	0,0	1018,52	12,38	22,43	20,69	23,04	2,6	0,00	0,0
2005-07-08 09:30	322	41	49	2,2	20,73	22,63	0,0	1019,52	10,43	22,63	20,74	22,88	3,5	0,00	0,0
2005-07-08 10:00	319	41	47	2,6	20,73	23,73	0,0	1019,52	10,76	23,22	20,74	23,88	3,1	0,00	0,0
2005-07-08 10:30	322	40	45	2,0	20,83	24,23	0,0	1019,52	10,51	24,23	20,79	24,29	3,3	0,00	0,0
2005-07-08 11:00	351	40	43	1,2	20,83	24,63	0,0	1019,52	10,14	24,63	20,79	24,59	3,1	0,00	0,0
2005-07-08 11:30	290	41	40	0,0	20,83	24,73	0,0	1019,52	9,07	24,73	20,84	24,56	3,5	0,00	0,0
2005-07-08 12:00	336	41	41	0,0	20,83	24,23	0,0	1019,52	9,02	24,23	20,84	24,11	3,0	0,00	0,0
2005-07-08 12:30	78	41	40	0,0	20,83	25,33	0,0	1019,52	9,60	25,33	20,84	25,16	2,6	0,00	0,0
2005-07-08 13:00	186	41	44	2,6	20,83	26,04	0,0	1019,52	11,77	25,65	20,84	26,04	3,0	0,00	0,0
2005-07-08 13:30	333	41	60	4,7	20,83	20,73	0,5	1019,52	11,91	17,80	20,84	21,56	7,1	0,51	0,5
2005-07-08 14:00	113	41	63	0,0	20,83	20,53	1,5	1019,52	12,50	20,53	20,84	21,54	7,5	1,52	1,5
2005-07-08 14:30	52	41	48	1,2	20,93	23,63	1,5	1019,52	11,01	23,63	20,94	23,83	2,0	1,02	1,5
2005-07-08 15:00	114	41	44	1,2	21,03	24,93	1,5	1019,52	10,78	24,93	21,04	24,94	1,8	0,00	1,5
2005-07-08 15:30	321	41	41	2,0	21,13	25,43	1,5	1019,52	10,09	25,43	21,14	25,31	2,8	0,00	1,5

Datum	Vindrikt °	Fukt inne Rh%	Fukt ute Rh%	Vindhast m/s	Temp in °C	Temp ute °C	Nb. Mån mm	Tryck Mbar	Daggp °C	Kyleffekt °C	Vix inne °C	Vix ute °C	Vindby m/s	Korr lufttryck	Nederb./dygn mm
2005-07-08 16:00	309	41	37	0,0	21,23	26,14	1,5	1019,52	9,05	26,14	21,24	25,84	2,6	0,00	1,5
2005-07-08 16:30	263	41	37	0,0	21,43	27,04	1,5	1018,52	9,84	27,04	21,44	26,62	2,8	0,00	1,5
2005-07-08 17:00	306	40	37	1,6	21,73	26,34	1,5	1019,52	9,22	26,34	21,69	26,04	3,7	0,00	1,5
2005-07-08 17:30	304	40	35	0,0	21,63	26,74	1,5	1019,52	8,68	26,74	21,59	26,35	3,3	0,00	1,5
2005-07-08 18:00	315	40	34	0,0	21,53	26,44	1,5	1018,52	7,95	26,44	21,49	26,02	2,8	0,00	1,5
2005-07-08 18:30	315	40	35	0,0	21,53	25,53	1,5	1019,52	7,63	25,53	21,49	25,16	2,4	0,00	1,5
2005-07-08 19:00	318	41	38	0,0	21,53	24,63	1,5	1019,52	8,16	24,63	21,54	24,38	2,0	0,00	1,5
2005-07-08 19:30	317	41	33	1,8	21,73	25,63	1,5	1019,52	6,77	25,63	21,74	25,18	3,0	0,00	1,5
2005-07-08 20:00	309	41	33	0,0	21,73	25,63	1,5	1019,52	6,77	25,63	21,74	25,18	2,6	0,00	1,5
2005-07-08 20:30	190	41	43	2,2	21,73	25,23	1,5	1020,52	10,68	25,23	21,74	25,19	3,9	0,00	1,5
2005-07-08 21:00	184	41	44	2,0	21,73	24,53	1,5	1020,52	10,42	24,53	21,74	24,54	4,7	0,00	1,5
2005-07-08 21:30	187	41	48	0,0	21,73	23,23	1,5	1020,52	10,64	23,23	21,74	23,43	3,1	0,00	1,5
2005-07-08 22:00	257	41	51	0,0	21,73	21,93	1,5	1020,52	10,43	21,93	21,74	22,27	2,6	0,00	1,5
2005-07-08 22:30	201	41	54	1,2	21,73	21,23	1,5	1021,52	10,69	21,23	21,74	21,73	1,8	0,00	1,5
2005-07-08 23:00	201	41	60	0,0	21,73	19,93	1,5	1021,52	11,16	19,93	21,74	20,76	1,4	0,00	1,5
2005-07-08 23:30	219	41	64	0,0	21,63	18,73	1,5	1021,52	11,06	18,73	21,64	19,80	1,6	0,00	1,5
2005-07-09 00:00	220	41	67	0,0	21,73	18,13	1,5	1021,52	11,21	18,13	21,74	19,38	1,4	0,00	0,0
2005-07-09 00:30	277	41	66	0,0	21,83	17,93	1,5	1021,52	10,79	17,93	21,84	19,12	2,0	0,00	0,0
2005-07-09 01:00	277	41	70	0,0	21,73	16,83	1,5	1022,52	10,67	16,83	21,74	18,27	0,0	0,00	0,0
2005-07-09 01:30	307	41	69	1,6	21,73	16,63	1,5	1022,52	10,25	16,63	21,74	18,01	1,8	0,00	0,0
2005-07-09 02:00	337	41	68	1,8	21,73	17,13	1,5	1022,52	10,50	17,13	21,74	18,44	2,6	0,00	0,0
2005-07-09 02:30	343	41	70	2,0	21,63	16,73	1,5	1022,52	10,57	16,73	21,64	18,17	2,4	0,00	0,0
2005-07-09 03:00	344	41	70	1,6	21,63	16,93	1,5	1022,52	10,76	16,93	21,64	18,37	3,1	0,00	0,0
2005-07-09 03:30	342	41	72	0,0	21,63	16,43	1,5	1022,52	10,73	16,43	21,64	18,00	2,0	0,00	0,0
2005-07-09 04:00	332	41	73	1,8	21,63	15,73	1,5	1022,52	10,27	15,73	21,64	17,37	2,6	0,00	0,0
2005-07-09 04:30	316	41	61	2,0	21,53	17,63	1,5	1022,52	9,27	17,63	21,54	18,52	2,6	0,00	0,0
2005-07-09 05:00	321	41	61	2,2	21,53	18,23	1,5	1022,52	9,83	18,23	21,54	19,12	3,1	0,00	0,0
2005-07-09 05:30	325	41	64	0,0	21,53	18,33	1,5	1022,52	10,68	18,33	21,54	19,40	2,8	0,00	0,0
2005-07-09 06:00	325	41	66	0,0	21,53	18,93	1,5	1022,52	11,73	18,93	21,54	20,12	0,0	0,00	0,0
2005-07-09 06:30	325	41	66	0,0	21,53	20,23	1,5	1022,52	12,96	20,23	21,54	21,42	0,0	0,00	0,0
2005-07-09 07:00	313	41	63	0,0	21,53	20,73	1,5	1022,52	12,69	20,73	21,54	21,74	1,6	0,00	0,0
2005-07-09 07:30	306	41	64	0,0	21,63	21,13	1,5	1022,52	13,32	21,13	21,64	22,20	1,4	0,00	0,0
2005-07-09 08:00	294	41	66	0,0	21,53	21,83	1,5	1023,52	14,48	21,83	21,54	23,02	2,0	0,00	0,0
2005-07-09 08:30	189	41	62	0,0	21,53	22,63	1,5	1023,52	14,22	22,63	21,54	23,58	2,0	0,00	0,0
2005-07-09 09:00	130	41	56	1,6	21,53	22,83	1,5	1023,52	12,76	22,83	21,54	23,44	3,3	0,00	0,0
2005-07-09 09:30	132	41	57	2,0	21,53	23,23	1,5	1023,52	13,41	23,23	21,54	23,89	3,5	0,00	0,0
2005-07-09 10:00	295	41	53	1,8	21,53	23,63	1,5	1023,52	12,60	23,63	21,54	24,08	3,3	0,00	0,0
2005-07-09 10:30	158	41	52	1,6	21,63	24,13	1,5	1023,52	12,75	24,13	21,64	24,53	3,5	0,00	0,0
2005-07-09 11:00	158	41	54	1,6	21,63	24,73	1,5	1023,52	13,92	24,73	21,64	25,23	3,3	0,00	0,0
2005-07-09 11:30	194	41	50	0,0	21,63	25,23	1,5	1022,52	13,12	25,23	21,64	25,53	3,1	0,00	0,0
2005-07-09 12:00	194	41	43	1,8	21,63	25,94	1,5	1022,52	11,30	25,94	21,64	25,90	3,5	0,00	0,0
2005-07-09 12:30	178	41	44	0,0	21,63	26,44	1,5	1022,52	12,12	26,44	21,64	26,44	4,3	0,00	0,0
2005-07-09 13:00	306	41	38	1,4	21,63	27,14	1,5	1022,52	10,36	27,14	21,64	26,73	3,5	0,00	0,0
2005-07-09 13:30	187	41	37	0,0	21,73	27,54	1,5	1022,52	10,28	27,54	21,74	26,96	3,5	0,00	0,0
2005-07-09 14:00	129	41	36	4,9	21,73	28,24	1,5	1022,52	10,44	27,09	21,74	27,43	4,9	0,00	0,0
2005-07-09 14:30	118	41	33	1,6	21,83	27,94	1,5	1022,52	8,76	27,94	21,84	27,06	5,2	0,00	0,0

Datum	Vindrikt °	Fukt inne Rh%	Fukt ute Rh%	Vindhast m/s	Temp in °C	Temp ute °C	Nb. Mån mm	Tryck Mbar	Dagpp °C	Kyleffekt °C	Vix inne °C	Vix ute °C	Vindby m/s	Korr lufttryck	Nederb./dygn mm
2005-07-09 15:00	133	41	33	1,8	21,83	28,44	1,5	1021,52	9,19	28,44	21,84	27,43	5,6	0,00	0,0
2005-07-09 15:30	265	41	33	0,0	21,93	28,24	1,5	1022,52	9,02	28,24	21,94	27,28	4,9	0,00	0,0
2005-07-09 16:00	307	41	34	2,8	22,03	27,94	1,5	1022,52	9,25	27,47	22,04	27,11	3,5	0,00	0,0
2005-07-09 16:30	302	41	38	1,4	22,03	27,34	1,5	1022,52	10,53	27,34	22,04	26,87	3,5	0,00	0,0
2005-07-09 17:00	302	41	39	1,8	22,13	27,34	1,5	1022,52	10,96	27,34	22,14	26,92	3,5	0,00	0,0
2005-07-09 17:30	177	41	40	2,0	22,13	26,44	1,5	1022,52	10,57	26,44	22,14	26,26	6,8	0,00	0,0
2005-07-09 18:00	271	41	38	1,6	22,13	26,14	1,5	1022,52	9,48	26,14	22,14	25,88	3,7	0,00	0,0
2005-07-09 18:30	272	41	41	0,0	22,03	25,63	1,5	1022,52	10,26	25,63	22,04	25,51	2,8	0,00	0,0
2005-07-09 19:00	306	41	44	2,6	22,03	25,23	1,5	1022,52	11,05	24,81	22,04	25,24	3,7	0,00	0,0
2005-07-09 19:30	305	41	49	1,6	22,03	24,33	1,5	1022,52	11,98	24,33	22,04	24,58	4,3	0,00	0,0
2005-07-09 20:00	330	41	50	1,2	22,03	23,33	1,5	1022,52	11,39	23,33	22,04	23,63	2,6	0,00	0,0
2005-07-09 20:30	139	41	55	1,8	22,03	23,23	1,5	1023,52	12,83	23,23	22,04	23,79	3,5	0,00	0,0
2005-07-09 21:00	187	41	55	0,0	21,93	23,03	1,5	1023,52	12,65	23,03	21,94	23,58	2,4	0,00	0,0
2005-07-09 21:30	173	41	63	0,0	21,93	21,53	1,5	1023,52	13,44	21,53	21,94	22,54	0,0	0,00	0,0
2005-07-09 22:00	148	41	62	0,0	21,93	20,93	1,5	1023,52	12,62	20,93	21,94	21,88	0,0	0,00	0,0
2005-07-09 22:30	338	41	69	1,4	21,93	19,93	1,5	1023,52	13,39	19,93	21,94	21,31	2,8	0,00	0,0
2005-07-09 23:00	342	41	68	1,8	21,93	19,53	1,5	1023,52	12,78	19,53	21,94	20,84	2,6	0,00	0,0
2005-07-09 23:30	351	41	68	0,0	21,83	19,33	1,5	1024,52	12,59	19,33	21,84	20,64	2,6	0,00	0,0
2005-07-10 00:00	351	41	71	0,0	21,83	18,63	1,5	1024,52	12,61	18,63	21,84	20,14	1,8	0,00	0,0
2005-07-10 00:30	351	41	74	0,0	21,83	17,83	1,5	1023,52	12,50	17,83	21,84	19,54	1,6	0,00	0,0
2005-07-10 01:00	317	41	71	0,0	21,83	18,03	1,5	1023,52	12,04	18,03	21,84	19,54	2,4	0,00	0,0
2005-07-10 01:30	316	41	75	1,4	21,83	17,23	1,5	1023,52	12,14	17,23	21,84	19,01	2,2	0,00	0,0
2005-07-10 02:00	319	41	75	1,8	21,73	17,13	1,5	1023,52	12,04	17,13	21,74	18,91	2,6	0,00	0,0
2005-07-10 02:30	319	41	75	0,0	21,73	17,03	1,5	1023,52	11,95	17,03	21,74	18,81	2,2	0,00	0,0
2005-07-10 03:00	319	41	76	0,0	21,73	16,93	1,5	1023,52	12,06	16,93	21,74	18,77	0,0	0,00	0,0
2005-07-10 03:30	319	41	79	0,0	21,73	16,43	1,5	1024,52	12,19	16,43	21,74	18,49	0,0	0,00	0,0
2005-07-10 04:00	319	41	82	0,0	21,73	15,93	1,5	1024,52	12,29	15,93	21,74	18,20	0,0	0,00	0,0
2005-07-10 04:30	319	41	84	0,0	21,73	15,53	1,5	1024,52	12,28	15,53	21,74	17,95	0,0	0,00	0,0
2005-07-10 05:00	319	41	87	0,0	21,73	15,33	1,5	1024,52	12,64	15,33	21,74	17,98	1,2	0,00	0,0
2005-07-10 05:30	319	41	83	0,0	21,73	16,23	1,5	1023,52	12,77	16,23	21,74	18,58	0,0	0,00	0,0
2005-07-10 06:00	308	41	78	0,0	21,73	17,73	1,5	1023,52	13,24	17,73	21,74	19,72	0,0	0,00	0,0
2005-07-10 06:30	308	41	75	0,0	21,73	19,13	1,5	1023,52	13,96	19,13	21,74	20,91	0,0	0,00	0,0
2005-07-10 07:00	45	41	67	0,0	21,73	20,83	1,5	1023,52	13,77	20,83	21,74	22,08	0,0	0,00	0,0
2005-07-10 07:30	66	41	65	0,0	21,73	21,13	1,5	1023,52	13,57	21,13	21,74	22,26	1,2	0,00	0,0
2005-07-10 08:00	127	41	67	0,0	21,63	21,53	1,5	1023,52	14,44	21,53	21,64	22,78	2,2	0,00	0,0
2005-07-10 08:30	137	41	62	0,0	21,63	22,13	1,5	1023,52	13,75	22,13	21,64	23,08	2,2	0,00	0,0
2005-07-10 09:00	75	41	66	0,0	21,63	21,43	1,5	1023,52	14,10	21,43	21,64	22,62	1,8	0,00	0,0
2005-07-10 09:30	116	42	62	0,0	21,63	22,23	1,5	1023,52	13,84	22,23	21,68	23,18	2,0	0,00	0,0
2005-07-10 10:00	115	41	58	0,0	21,63	22,83	1,5	1023,52	13,32	22,83	21,64	23,55	2,6	0,00	0,0
2005-07-10 10:30	167	41	59	1,2	21,63	23,23	1,5	1023,52	13,97	23,23	21,64	24,01	2,4	0,00	0,0
2005-07-10 11:00	356	41	57	0,0	21,63	23,63	1,5	1023,52	13,78	23,63	21,64	24,29	3,1	0,00	0,0
2005-07-10 11:30	284	41	55	0,0	21,73	24,13	1,5	1023,52	13,67	24,13	21,74	24,69	2,4	0,00	0,0
2005-07-10 12:00	194	41	52	0,0	21,73	24,73	1,5	1023,52	13,30	24,73	21,74	25,13	4,1	0,00	0,0
2005-07-10 12:30	177	41	51	0,0	21,73	25,13	1,5	1023,52	13,35	25,13	21,74	25,48	6,0	0,00	0,0
2005-07-10 13:00	264	41	48	0,0	21,73	25,63	1,5	1023,52	12,82	25,63	21,74	25,83	5,8	0,00	0,0
2005-07-10 13:30	171	42	49	2,0	21,73	25,84	1,5	1023,52	13,34	25,84	21,78	26,08	4,3	0,00	0,0

Datum	Vindrikt °	Fukt inne Rh%	Fukt ute Rh%	Vindhast m/s	Temp in °C	Temp ute °C	Nb. Mån mm	Tryck Mbar	Dagpp °C	Kyleffekt °C	Vix inne °C	Vix ute °C	Vindby m/s	Korr lufttryck	Nederb./dygn mm
2005-07-10 14:00	266	42	48	1,4	21,83	26,14	1,5	1023,52	13,28	26,14	21,88	26,33	3,5	0,00	0,0
2005-07-10 14:30	287	42	50	3,0	21,83	24,93	1,5	1023,52	12,85	24,19	21,88	25,23	4,1	0,00	0,0
2005-07-10 15:00	282	42	55	2,6	21,83	23,53	1,5	1023,52	13,11	23,01	21,88	24,09	4,7	0,00	0,0
2005-07-10 15:30	299	42	53	2,2	21,83	23,13	1,5	1023,52	12,14	23,13	21,88	23,58	5,0	0,00	0,0
2005-07-10 16:00	302	42	48	2,8	21,93	24,03	1,5	1023,52	11,37	23,21	21,98	24,23	4,9	0,00	0,0
2005-07-10 16:30	295	42	49	2,0	21,93	24,53	1,5	1023,52	12,16	24,53	21,98	24,78	5,0	0,00	0,0
2005-07-10 17:00	313	42	52	3,1	22,03	24,43	1,5	1023,52	13,03	23,64	22,08	24,83	5,2	0,00	0,0
2005-07-10 17:30	326	42	56	2,0	21,93	23,43	1,5	1023,52	13,31	23,43	21,98	24,04	4,3	0,00	0,0
2005-07-10 18:00	295	42	56	3,3	21,93	23,13	1,5	1023,52	13,03	21,86	21,98	23,74	5,2	0,00	0,0
2005-07-10 18:30	291	42	61	3,0	21,83	21,93	1,5	1024,52	13,30	20,91	21,88	22,82	6,4	0,00	0,0
2005-07-10 19:00	296	42	62	3,1	21,83	21,13	1,5	1024,52	12,81	20,04	21,88	22,08	6,4	0,00	0,0
2005-07-10 19:30	309	42	60	2,0	21,73	20,63	1,5	1025,52	11,82	20,63	21,78	21,46	6,2	0,00	0,0
2005-07-10 20:00	313	42	61	3,9	21,73	20,73	1,5	1025,52	12,17	18,69	21,78	21,62	3,9	0,00	0,0
2005-07-10 20:30	305	42	61	2,6	21,63	20,53	1,5	1025,52	11,99	19,85	21,68	21,42	5,4	0,00	0,0
2005-07-10 21:00	296	42	66	2,2	21,63	19,13	1,5	1026,52	11,92	19,13	21,68	20,32	4,9	0,00	0,0
2005-07-10 21:30	312	42	71	2,4	21,53	18,33	1,5	1026,52	12,32	17,52	21,58	19,84	5,0	0,00	0,0
2005-07-10 22:00	298	42	71	1,8	21,53	18,13	1,5	1026,52	12,13	18,13	21,58	19,64	3,5	0,00	0,0
2005-07-10 22:30	311	42	72	1,6	21,43	17,73	1,5	1027,52	11,97	17,73	21,48	19,30	3,5	0,00	0,0
2005-07-10 23:00	306	42	76	1,4	21,43	16,93	1,5	1027,52	12,06	16,93	21,48	18,77	3,0	0,00	0,0
2005-07-10 23:30	310	42	79	1,8	21,43	16,23	1,5	1027,52	11,99	16,23	21,48	18,29	3,9	0,00	0,0
2005-07-11 00:00	324	42	88	0,0	21,33	14,53	1,5	1027,52	12,04	14,53	21,38	17,26	2,6	0,00	0,0
2005-07-11 00:30	319	42	91	1,6	21,33	14,03	1,5	1027,52	12,07	14,03	21,38	17,00	2,0	0,00	0,0
2005-07-11 01:00	343	42	95	1,6	21,33	13,43	1,5	1027,52	12,15	13,43	21,38	16,73	2,4	0,00	0,0
2005-07-11 01:30	351	42	95	0,0	21,23	13,12	1,5	1028,52	11,86	13,12	21,28	16,43	2,2	0,00	0,0
2005-07-11 02:00	351	42	93	0,0	21,23	12,92	1,5	1028,52	11,33	12,92	21,28	16,06	0,0	0,00	0,0
2005-07-11 02:30	351	42	93	0,0	21,23	11,52	1,5	1028,52	9,94	11,52	21,28	14,66	1,6	0,00	0,0
2005-07-11 03:00	351	42	92	1,2	21,23	11,02	1,5	1028,52	9,28	11,02	21,28	14,08	2,0	0,00	0,0
2005-07-11 03:30	351	42	92	0,0	21,13	10,92	1,5	1028,52	9,18	10,92	21,18	13,98	1,6	0,00	0,0
2005-07-11 04:00	351	42	90	0,0	21,13	10,22	1,5	1028,52	8,16	10,22	21,18	13,12	0,0	0,00	0,0
2005-07-11 04:30	351	42	90	0,0	21,13	10,02	1,5	1029,52	7,96	10,02	21,18	12,92	0,0	0,00	0,0
2005-07-11 05:00	351	42	93	0,0	21,13	9,92	1,5	1029,52	8,36	9,92	21,18	13,06	0,0	0,00	0,0
2005-07-11 05:30	351	42	92	0,0	21,03	10,42	1,5	1029,52	8,69	10,42	21,08	13,48	0,0	0,00	0,0
2005-07-11 06:00	351	42	88	0,0	21,03	11,72	1,5	1029,52	9,29	11,72	21,08	14,46	1,4	0,00	0,0
2005-07-11 06:30	351	42	79	0,0	21,03	13,93	1,5	1029,52	9,77	13,93	21,08	15,98	1,2	0,00	0,0
2005-07-11 07:00	351	42	74	0,0	20,93	15,23	1,5	1029,52	10,00	15,23	20,98	16,94	0,0	0,00	0,0
2005-07-11 07:30	351	42	72	0,0	20,93	16,03	1,5	1029,52	10,34	16,03	20,98	17,60	2,0	0,00	0,0
2005-07-11 08:00	331	42	69	0,0	20,93	16,13	1,5	1029,52	9,78	16,13	20,98	17,51	1,8	0,00	0,0
2005-07-11 08:30	194	42	68	0,0	20,93	16,33	1,5	1030,52	9,74	16,33	20,98	17,64	2,4	0,00	0,0
2005-07-11 09:00	188	42	67	0,0	20,83	16,73	1,5	1030,52	9,89	16,73	20,88	17,98	2,6	0,00	0,0
2005-07-11 09:30	301	42	63	0,0	20,83	17,43	1,5	1030,52	9,59	17,43	20,88	18,43	3,0	0,00	0,0
2005-07-11 10:00	325	42	66	0,0	20,83	17,23	1,5	1030,52	10,12	17,23	20,88	18,42	3,5	0,00	0,0
2005-07-11 10:30	184	42	59	0,0	20,93	18,63	1,5	1030,52	9,68	18,63	20,98	19,40	2,8	0,00	0,0
2005-07-11 11:00	304	42	53	1,4	20,93	19,03	1,5	1030,52	8,37	19,03	20,98	19,48	2,4	0,00	0,0
2005-07-11 11:30	302	42	52	1,6	20,93	19,83	1,5	1029,52	8,81	19,83	20,98	20,22	3,3	0,00	0,0
2005-07-11 12:00	333	42	49	2,6	20,93	20,23	1,5	1029,52	8,24	19,53	20,98	20,47	3,1	0,00	0,0
2005-07-11 12:30	295	42	49	0,0	20,93	20,53	1,5	1029,52	8,52	20,53	20,98	20,77	3,5	0,00	0,0

Datum	Vindrikt °	Fukt inne Rh%	Fukt ute Rh%	Vindhast m/s	Temp in °C	Temp ute °C	Nb. Mån mm	Tryck Mbar	Daggp °C	Kyleffekt °C	Vix inne °C	Vix ute °C	Vindby m/s	Korr lufttryck	Nederb./dygn mm
2005-07-11 13:00	311	42	46	1,4	20,93	21,23	1,5	1029,52	8,16	21,23	20,98	21,33	4,1	0,00	0,0
2005-07-11 13:30	305	42	41	1,4	20,93	21,83	1,5	1029,52	6,88	21,83	20,98	21,70	4,1	0,00	0,0
2005-07-11 14:00	292	41	39	2,6	20,93	22,53	1,5	1029,52	6,72	21,96	20,94	22,32	3,9	0,00	0,0
2005-07-11 14:30	311	41	40	2,2	21,03	22,83	1,5	1029,52	7,38	22,83	21,04	22,66	3,7	0,00	0,0
2005-07-11 15:00	331	41	39	3,1	21,03	22,83	1,5	1029,52	6,98	21,90	21,04	22,62	4,7	0,00	0,0
2005-07-11 15:30	321	41	41	2,4	21,13	22,63	1,5	1029,52	7,60	22,06	21,14	22,50	4,7	0,00	0,0
2005-07-11 16:00	308	41	39	3,3	21,33	22,73	1,5	1029,52	6,89	21,40	21,34	22,52	4,3	0,00	0,0
2005-07-11 16:30	314	41	38	2,0	21,43	23,23	1,5	1028,52	6,93	23,23	21,44	22,98	3,9	0,00	0,0
2005-07-11 17:00	309	41	40	2,0	21,63	23,53	1,5	1028,52	8,00	23,53	21,64	23,36	3,3	0,00	0,0
2005-07-11 17:30	226	41	40	1,4	21,63	23,63	1,5	1028,52	8,09	23,63	21,64	23,46	3,1	0,00	0,0
2005-07-11 18:00	265	41	40	0,0	21,53	23,73	1,5	1028,52	8,18	23,73	21,54	23,56	3,7	0,00	0,0
2005-07-11 18:30	314	41	40	1,8	21,43	24,03	1,5	1028,52	8,45	24,03	21,44	23,86	3,1	0,00	0,0
2005-07-11 19:00	290	41	44	2,2	21,43	23,63	1,5	1027,52	9,61	23,63	21,44	23,64	3,7	0,00	0,0
2005-07-11 19:30	310	41	44	2,0	21,33	22,93	1,5	1027,52	8,98	22,93	21,34	22,94	3,3	0,00	0,0
2005-07-11 20:00	325	41	45	2,4	21,33	23,43	1,5	1027,52	9,79	22,91	21,34	23,48	4,7	0,00	0,0
2005-07-11 20:30	309	41	50	1,8	21,33	22,23	1,5	1027,52	10,39	22,23	21,34	22,52	3,5	0,00	0,0
2005-07-11 21:00	301	41	50	2,4	21,23	21,83	1,5	1027,52	10,02	21,22	21,24	22,12	3,7	0,00	0,0
2005-07-11 21:30	324	41	51	2,0	21,23	20,23	1,5	1028,52	8,87	20,23	21,24	20,57	3,5	0,00	0,0
2005-07-11 22:00	303	41	54	1,8	21,23	19,23	1,5	1028,52	8,85	19,23	21,24	19,73	2,4	0,00	0,0
2005-07-11 22:30	258	41	55	1,6	21,23	19,13	1,5	1028,52	9,04	19,13	21,24	19,68	2,6	0,00	0,0
2005-07-11 23:00	303	41	56	1,6	21,13	19,13	1,5	1028,52	9,33	19,13	21,14	19,74	2,4	0,00	0,0
2005-07-11 23:30	280	41	58	1,2	21,13	18,83	1,5	1028,52	9,60	18,83	21,14	19,55	2,2	0,00	0,0
2005-07-12 00:00	280	41	59	0,0	21,13	18,23	1,5	1027,52	9,31	18,23	21,14	19,00	1,6	0,00	0,0
2005-07-12 00:30	280	41	62	0,0	21,13	18,03	1,5	1027,52	9,90	18,03	21,14	18,98	0,0	0,00	0,0
2005-07-12 01:00	308	41	64	0,0	21,13	17,73	1,5	1028,52	10,11	17,73	21,14	18,80	0,0	0,00	0,0
2005-07-12 01:30	307	41	66	0,0	21,13	17,53	1,5	1028,52	10,41	17,53	21,14	18,72	0,0	0,00	0,0
2005-07-12 02:00	263	41	68	0,0	21,03	17,03	1,5	1027,52	10,40	17,03	21,04	18,34	1,8	0,00	0,0
2005-07-12 02:30	264	41	71	0,0	21,03	16,43	1,5	1027,52	10,51	16,43	21,04	17,94	1,8	0,00	0,0
2005-07-12 03:00	264	41	73	0,0	21,03	16,13	1,5	1027,52	10,66	16,13	21,04	17,77	1,8	0,00	0,0
2005-07-12 03:30	264	41	77	0,0	21,03	15,23	1,5	1027,52	10,62	15,23	21,04	17,14	0,0	0,00	0,0
2005-07-12 04:00	264	41	79	0,0	21,03	15,03	1,5	1027,52	10,83	15,03	21,04	17,08	0,0	0,00	0,0
2005-07-12 04:30	264	41	79	0,0	21,03	15,13	1,5	1027,52	10,93	15,13	21,04	17,18	1,4	0,00	0,0
2005-07-12 05:00	264	41	80	0,0	20,93	15,13	1,5	1027,52	11,13	15,13	20,94	17,26	0,0	0,00	0,0
2005-07-12 05:30	264	41	80	0,0	20,93	15,43	1,5	1026,52	11,42	15,43	20,94	17,56	0,0	0,00	0,0
2005-07-12 06:00	264	41	75	0,0	20,93	16,83	1,5	1026,52	11,75	16,83	20,94	18,61	1,4	0,00	0,0
2005-07-12 06:30	301	41	71	2,0	20,93	18,23	1,5	1026,52	12,23	18,23	20,94	19,74	2,2	0,00	0,0
2005-07-12 07:00	319	41	70	0,0	20,93	18,93	1,5	1026,52	12,67	18,93	20,94	20,37	2,0	0,00	0,0
2005-07-12 07:30	303	41	69	2,0	20,93	19,33	1,5	1026,52	12,82	19,33	20,94	20,71	2,8	0,00	0,0
2005-07-12 08:00	289	42	70	0,0	20,93	20,13	1,5	1026,52	13,81	20,13	20,98	21,57	3,1	0,00	0,0
2005-07-12 08:30	310	42	67	0,0	20,93	20,43	1,5	1025,52	13,39	20,43	20,98	21,68	3,3	0,00	0,0
2005-07-12 09:00	313	42	66	2,2	20,93	20,83	1,5	1025,52	13,53	20,83	20,98	22,02	3,7	0,00	0,0
2005-07-12 09:30	305	42	66	2,2	20,93	21,23	1,5	1025,52	13,91	21,23	20,98	22,42	4,7	0,00	0,0
2005-07-12 10:00	305	42	65	3,5	20,93	21,23	1,5	1025,52	13,66	19,71	20,98	22,36	3,5	0,00	0,0
2005-07-12 10:30	279	42	66	1,4	20,93	21,53	1,5	1024,52	14,19	21,53	20,98	22,72	3,5	0,00	0,0
2005-07-12 11:00	315	42	62	0,0	20,93	22,03	1,5	1024,52	13,65	22,03	20,98	22,98	3,9	0,00	0,0
2005-07-12 11:30	304	42	60	0,0	20,93	22,53	1,5	1024,52	13,59	22,53	20,98	23,36	3,7	0,00	0,0

Datum	Vindrikt °	Fukt inne Rh%	Fukt ute Rh%	Vindhast m/s	Temp in °C	Temp ute °C	Nb. Mån mm	Tryck Mbar	Dagpp °C	Kyleffekt °C	Vix inne °C	Vix ute °C	Vindby m/s	Korr lufttryck	Nederb./dygn mm
2005-07-12 12:00	311	42	60	2,6	20,93	23,03	1,5	1024,52	14,06	22,49	20,98	23,86	3,9	0,00	0,0
2005-07-12 12:30	309	42	55	1,2	20,93	23,43	1,5	1023,52	13,02	23,43	20,98	23,99	3,5	0,00	0,0
2005-07-12 13:00	192	42	54	2,2	20,93	24,43	1,5	1023,52	13,64	24,43	20,98	24,93	4,5	0,00	0,0
2005-07-12 13:30	321	42	49	1,4	21,03	25,03	1,5	1022,52	12,61	25,03	21,08	25,28	4,9	0,00	0,0
2005-07-12 14:00	345	42	49	1,2	21,03	24,13	1,5	1022,52	11,79	24,13	21,08	24,38	5,0	0,00	0,0
2005-07-12 14:30	239	42	46	0,0	21,03	25,74	1,5	1022,52	12,22	25,74	21,08	25,83	3,7	0,00	0,0
2005-07-12 15:00	334	42	45	2,6	21,13	26,54	1,5	1021,52	12,58	26,18	21,18	26,59	3,1	0,00	0,0
2005-07-12 15:30	273	42	42	2,2	21,23	27,34	1,5	1021,52	12,17	27,34	21,28	27,07	4,3	0,00	0,0
2005-07-12 16:00	294	42	44	0,0	21,33	26,54	1,5	1020,52	12,21	26,54	21,38	26,54	3,5	0,00	0,0
2005-07-12 16:30	177	42	43	2,8	21,53	27,34	1,5	1019,52	12,55	26,81	21,58	27,12	4,9	0,00	0,0
2005-07-12 17:00	171	42	47	2,2	21,53	25,63	1,5	1019,52	12,48	25,63	21,58	25,78	5,0	0,00	0,0
2005-07-12 17:30	315	42	55	2,6	21,43	25,03	1,5	1019,52	14,50	24,60	21,48	25,59	3,1	0,00	0,0
2005-07-12 18:00	351	42	86	1,8	21,43	20,63	3,0	1019,52	17,64	20,63	21,48	23,21	7,5	1,52	1,5
2005-07-12 18:30	316	42	88	0,0	21,43	21,33	3,0	1018,52	18,71	21,33	21,48	24,07	2,4	1,52	1,5
2005-07-12 19:00	315	42	79	1,4	21,43	21,23	3,0	1018,52	16,83	21,23	21,48	23,29	2,8	0,00	1,5
2005-07-12 19:30	319	42	78	1,2	21,43	20,83	3,0	1018,52	16,24	20,83	21,48	22,82	2,8	0,00	1,5
2005-07-12 20:00	328	42	78	1,8	21,43	20,63	3,0	1018,52	16,05	20,63	21,48	22,62	2,4	0,00	1,5
2005-07-12 20:30	338	42	83	2,2	21,33	19,13	3,0	1018,52	15,60	19,13	21,38	21,48	3,9	0,00	1,5
2005-07-12 21:00	282	42	81	2,0	21,33	18,33	3,0	1017,52	14,43	18,33	21,38	20,53	4,7	0,00	1,5
2005-07-12 21:30	318	42	82	2,4	21,33	17,63	3,0	1017,52	13,94	16,79	21,38	19,91	5,0	0,00	1,5
2005-07-12 22:00	325	42	82	2,6	21,23	16,93	3,0	1018,52	13,26	16,05	21,28	19,20	4,3	0,00	1,5
2005-07-12 22:30	337	42	83	3,3	21,23	16,63	3,0	1018,52	13,16	14,51	21,28	18,98	4,9	0,00	1,5
2005-07-12 23:00	321	42	85	1,6	21,23	15,93	3,0	1017,52	12,86	15,93	21,28	18,43	3,3	0,00	1,5
2005-07-12 23:30	300	42	86	2,4	21,23	15,43	3,0	1017,52	12,56	14,46	21,28	18,01	3,1	0,00	1,5
2005-07-13 00:00	325	42	86	2,6	21,13	15,03	3,0	1017,52	12,16	14,04	21,18	17,61	3,1	0,00	0,0
2005-07-13 00:30	321	42	87	1,8	21,13	14,83	3,0	1017,52	12,15	14,83	21,18	17,48	2,4	0,00	0,0
2005-07-13 01:00	328	42	88	1,6	21,13	14,63	3,0	1016,51	12,13	14,63	21,18	17,36	2,4	0,00	0,0
2005-07-13 01:30	322	42	89	2,0	21,13	14,43	3,0	1016,51	12,12	14,43	21,18	17,24	2,4	0,00	0,0
2005-07-13 02:00	328	42	90	0,0	21,13	14,33	3,0	1016,51	12,19	14,33	21,18	17,22	2,6	0,00	0,0
2005-07-13 02:30	328	42	91	0,0	21,03	14,23	3,0	1015,51	12,27	14,23	21,08	17,20	1,6	0,00	0,0
2005-07-13 03:00	328	42	90	0,0	21,03	14,13	3,0	1015,51	12,00	14,13	21,08	17,02	0,0	0,00	0,0
2005-07-13 03:30	328	42	90	0,0	21,03	14,23	3,0	1015,51	12,09	14,23	21,08	17,12	0,0	0,00	0,0
2005-07-13 04:00	328	42	92	0,0	21,03	13,73	3,0	1014,51	11,95	13,73	21,08	16,78	1,4	0,00	0,0
2005-07-13 04:30	328	42	94	0,0	21,03	12,82	3,0	1014,51	11,39	12,82	21,08	16,04	0,0	0,00	0,0
2005-07-13 05:00	328	42	97	0,0	21,03	12,92	3,0	1013,51	11,98	12,92	21,08	16,40	0,0	0,00	0,0
2005-07-13 05:30	328	42	96	1,2	20,93	13,83	3,0	1013,51	12,71	13,83	20,98	17,21	1,4	0,00	0,0
2005-07-13 06:00	327	42	93	0,0	20,93	13,83	3,0	1013,51	12,21	13,83	20,98	16,96	1,8	0,00	0,0
2005-07-13 06:30	266	42	92	1,4	20,93	13,83	3,0	1012,51	12,05	13,83	20,98	16,88	3,0	0,00	0,0
2005-07-13 07:00	288	42	90	3,0	20,93	13,23	3,6	1013,51	11,11	11,41	20,98	16,12	4,9	0,51	0,5
2005-07-13 07:30	293	42	94	2,0	20,83	11,82	3,6	1013,51	10,40	11,82	20,88	15,04	4,7	0,00	0,5
2005-07-13 08:00	295	42	91	2,8	20,83	11,32	3,6	1013,51	9,41	9,33	20,88	14,30	5,6	0,00	0,5
2005-07-13 08:30	26	42	87	2,4	20,73	10,92	3,6	1013,51	8,33	9,71	20,78	13,58	6,9	0,00	0,5
2005-07-13 09:00	299	42	82	1,8	20,73	11,32	3,6	1014,51	7,82	11,32	20,78	13,60	4,9	0,00	0,5
2005-07-13 09:30	312	42	81	2,0	20,63	10,92	3,6	1014,51	7,24	10,92	20,68	13,13	4,7	0,00	0,5
2005-07-13 10:00	316	41	89	3,1	20,63	10,22	3,6	1014,51	7,99	8,13	20,64	13,04	5,2	0,00	0,5
2005-07-13 10:30	317	41	93	2,2	20,53	10,32	5,1	1014,51	8,76	10,32	20,54	13,46	4,7	1,52	2,0

Datum	Vindrikt	Fukt inne	Fukt ute	Vindhast	Temp in	Temp ute	Nb. Mån	Tryck	Daggp	Kyleffekt	Vix inne	Vix ute	Vindby	Korr lufttryck	Nederb./dygn
	°	Rh%	Rh%	m/s	°C	°C	mm	Mbar	°C	°C	°C	°C	m/s		mm
2005-07-13 11:00	325	42	89	2,0	20,53	11,32	5,1	1014,51	9,07	11,32	20,58	14,14	4,3	1,52	2,0
2005-07-13 11:30	320	42	85	4,7	20,43	11,42	5,1	1014,51	8,46	6,27	20,48	13,93	6,6	0,00	2,0
2005-07-13 12:00	297	41	78	3,9	20,43	11,92	5,1	1014,51	7,63	8,42	20,44	13,91	7,1	0,00	2,0
2005-07-13 12:30	284	41	79	2,4	20,43	12,12	5,1	1014,51	8,02	10,98	20,44	14,18	5,0	0,00	2,0
2005-07-13 13:00	287	41	70	3,3	20,43	13,12	5,1	1014,51	7,14	10,56	20,44	14,57	6,9	0,00	2,0
2005-07-13 13:30	321	41	67	3,7	20,43	13,73	5,1	1014,51	7,04	10,52	20,44	14,98	7,7	0,00	2,0
2005-07-13 14:00	310	40	65	4,5	20,33	13,93	5,1	1015,51	6,77	9,37	20,29	15,05	8,1	0,00	2,0
2005-07-13 14:30	279	40	60	3,9	20,43	14,53	5,1	1015,51	6,11	11,45	20,39	15,36	6,8	0,00	2,0
2005-07-13 15:00	312	40	57	3,3	20,43	15,53	5,1	1014,51	6,26	13,27	20,39	16,19	7,5	0,00	2,0
2005-07-13 15:30	313	39	57	3,9	20,43	14,73	5,1	1014,51	5,52	11,69	20,35	15,39	7,1	0,00	2,0
2005-07-13 16:00	303	39	61	3,9	20,43	14,63	5,1	1015,51	6,46	11,57	20,35	15,51	6,8	0,00	2,0
2005-07-13 16:30	313	39	62	2,6	20,43	14,43	5,1	1015,51	6,52	13,41	20,35	15,37	6,4	0,00	2,0
2005-07-13 17:00	306	39	60	1,8	20,53	14,43	5,1	1015,51	6,02	14,43	20,45	15,26	6,0	0,00	2,0
2005-07-13 17:30	299	39	71	2,4	20,43	12,22	5,1	1015,51	6,49	11,09	20,35	13,73	6,0	0,00	2,0
2005-07-13 18:00	286	39	72	3,3	20,43	13,12	5,1	1015,51	7,57	10,56	20,35	14,70	4,1	0,00	2,0
2005-07-13 18:30	311	39	72	3,0	20,33	13,02	5,1	1015,51	7,47	11,19	20,25	14,60	6,9	0,00	2,0
2005-07-13 19:00	299	39	70	2,8	20,33	12,82	5,1	1015,51	6,85	10,97	20,25	14,27	8,1	0,00	2,0
2005-07-13 19:30	305	39	72	4,1	20,23	12,42	5,1	1015,51	6,90	8,24	20,15	14,00	5,0	0,00	2,0
2005-07-13 20:00	298	39	70	3,0	20,23	12,92	5,1	1015,51	6,95	11,08	20,15	14,37	5,4	0,00	2,0
2005-07-13 20:30	323	39	70	2,4	20,23	12,52	5,1	1014,51	6,56	11,40	20,15	13,97	5,0	0,00	2,0
2005-07-13 21:00	299	38	68	2,6	20,23	12,72	5,1	1014,51	6,32	11,61	20,10	14,04	4,3	0,00	2,0
2005-07-13 21:30	299	38	73	2,6	20,23	11,32	5,1	1014,51	6,05	10,14	20,10	12,96	5,0	0,00	2,0
2005-07-13 22:00	318	38	75	2,0	20,23	11,12	5,1	1015,51	6,27	11,12	20,10	12,90	4,5	0,00	2,0
2005-07-13 22:30	307	38	78	1,4	20,13	10,52	5,1	1015,51	6,28	10,52	20,00	12,51	3,3	0,00	2,0
2005-07-13 23:00	308	39	82	0,0	20,13	10,02	5,1	1015,51	6,55	10,02	20,05	12,30	1,8	0,00	2,0
2005-07-13 23:30	307	39	83	0,0	20,13	9,32	5,1	1015,51	6,05	9,32	20,05	11,67	1,4	0,00	2,0
2005-07-14 00:00	308	39	85	0,0	20,13	8,72	5,1	1015,51	5,82	8,72	20,05	11,22	2,0	0,00	0,0
2005-07-14 00:30	308	39	88	0,0	20,13	8,42	5,1	1015,51	6,05	8,42	20,05	11,16	0,0	0,00	0,0
2005-07-14 01:00	307	39	88	0,0	20,13	8,02	5,1	1015,51	5,65	8,02	20,05	10,76	1,6	0,00	0,0
2005-07-14 01:30	307	39	89	0,0	20,13	7,52	5,1	1015,51	5,33	7,52	20,05	10,33	0,0	0,00	0,0
2005-07-14 02:00	308	39	90	0,0	20,03	7,32	5,1	1015,51	5,30	7,32	19,95	10,21	1,6	0,00	0,0
2005-07-14 02:30	308	39	94	0,0	20,03	7,12	5,1	1015,51	5,75	7,12	19,95	10,34	1,2	0,00	0,0
2005-07-14 03:00	308	39	96	0,0	20,03	7,22	5,1	1015,51	6,17	7,22	19,95	10,61	0,0	0,00	0,0
2005-07-14 03:30	308	39	97	0,0	20,03	7,12	5,1	1014,51	6,22	7,12	19,95	10,59	1,2	0,00	0,0
2005-07-14 04:00	307	39	96	0,0	20,03	7,32	5,1	1014,51	6,26	7,32	19,95	10,71	1,6	0,00	0,0
2005-07-14 04:30	308	39	96	0,0	19,93	7,32	5,1	1014,51	6,26	7,32	19,85	10,71	0,0	0,00	0,0
2005-07-14 05:00	307	39	97	0,0	19,93	7,42	5,1	1014,51	6,52	7,42	19,85	10,89	1,2	0,00	0,0
2005-07-14 05:30	308	39	97	0,0	19,93	7,82	5,1	1014,51	6,92	7,82	19,85	11,29	1,4	0,00	0,0
2005-07-14 06:00	308	39	96	0,0	19,93	8,12	5,1	1014,51	7,06	8,12	19,85	11,51	1,2	0,00	0,0
2005-07-14 06:30	308	39	96	0,0	19,93	8,52	5,1	1014,51	7,46	8,52	19,85	11,91	1,4	0,00	0,0
2005-07-14 07:00	308	39	96	0,0	19,93	9,22	5,1	1014,51	8,15	9,22	19,85	12,61	1,8	0,00	0,0
2005-07-14 07:30	139	39	96	0,0	19,83	9,42	5,1	1013,51	8,35	9,42	19,75	12,81	2,2	0,00	0,0
2005-07-14 08:00	144	39	97	2,6	19,83	9,22	5,1	1013,51	8,31	7,92	19,75	12,69	3,5	0,00	0,0
2005-07-14 08:30	178	39	99	2,2	19,83	9,12	5,6	1014,51	8,52	9,12	19,75	12,76	3,1	0,51	0,5
2005-07-14 09:00	181	39	100	2,6	19,83	9,02	5,6	1014,51	8,57	7,71	19,75	12,75	4,3	0,51	0,5
2005-07-14 09:30	151	39	100	2,4	19,73	9,22	6,6	1014,51	8,77	7,92	19,65	12,95	4,3	1,02	1,5

Datum	Vindrikt °	Fukt inne Rh%	Fukt ute Rh%	Vindhast m/s	Temp in °C	Temp ute °C	Nb. Mån mm	Tryck Mbar	Dagpp °C	Kyleffekt °C	Vix inne °C	Vix ute °C	Vindby m/s	Korr lufttryck	Nederb./dygn mm
2005-07-14 10:00	151	39	100	2,8	19,73	9,82	6,6	1014,51	9,37	7,69	19,65	13,55	5,4	1,02	1,5
2005-07-14 10:30	156	39	100	2,8	19,73	9,82	6,6	1014,51	9,37	7,69	19,65	13,55	5,0	0,00	1,5
2005-07-14 11:00	160	39	100	2,6	19,73	10,02	6,6	1014,51	9,57	8,76	19,65	13,75	3,9	0,00	1,5
2005-07-14 11:30	149	39	99	2,6	19,83	10,12	6,6	1014,51	9,51	8,87	19,75	13,77	3,5	0,00	1,5
2005-07-14 12:00	130	40	99	3,5	19,93	10,82	6,6	1014,51	10,21	7,96	19,89	14,47	4,9	0,00	1,5
2005-07-14 12:30	146	40	94	3,7	20,03	12,72	6,6	1013,51	11,29	9,35	19,99	15,94	6,8	0,00	1,5
2005-07-14 13:00	150	40	88	3,0	20,03	13,93	6,6	1013,51	11,45	12,17	19,99	16,66	6,9	0,00	1,5
2005-07-14 13:30	128	40	83	3,0	20,13	14,13	6,6	1013,51	10,73	12,39	20,09	16,48	6,2	0,00	1,5
2005-07-14 14:00	161	40	77	2,2	20,23	14,63	6,6	1013,51	10,05	14,63	20,19	16,54	5,8	0,00	1,5
2005-07-14 14:30	127	40	79	2,4	20,23	15,13	6,6	1013,51	10,93	14,15	20,19	17,18	5,0	0,00	1,5
2005-07-14 15:00	117	40	73	1,8	20,23	15,63	6,6	1013,51	10,18	15,63	20,19	17,27	4,5	0,00	1,5
2005-07-14 15:30	153	40	73	1,2	20,13	15,53	6,6	1012,51	10,08	15,53	20,09	17,17	3,9	0,00	1,5
2005-07-14 16:00	152	40	74	1,4	20,13	15,33	6,6	1012,51	10,10	15,33	20,09	17,04	2,8	0,00	1,5
2005-07-14 16:30	123	40	72	0,0	20,13	15,63	6,6	1012,51	9,96	15,63	20,09	17,20	3,0	0,00	1,5
2005-07-14 17:00	122	40	74	1,4	20,13	16,03	6,6	1012,51	10,77	16,03	20,09	17,74	3,5	0,00	1,5
2005-07-14 17:30	131	40	72	1,4	20,13	16,03	6,6	1012,51	10,34	16,03	20,09	17,60	3,3	0,00	1,5
2005-07-14 18:00	121	40	73	1,6	20,03	15,63	6,6	1012,51	10,18	15,63	19,99	17,27	3,7	0,00	1,5
2005-07-14 18:30	131	40	72	1,6	20,03	15,83	6,6	1011,51	10,15	15,83	19,99	17,40	3,9	0,00	1,5
2005-07-14 19:00	133	40	73	3,1	20,03	15,83	6,6	1011,51	10,37	14,25	19,99	17,47	3,9	0,00	1,5
2005-07-14 19:30	104	40	73	1,4	20,03	16,03	6,6	1011,51	10,56	16,03	19,99	17,67	3,3	0,00	1,5
2005-07-14 20:00	90	40	71	1,4	20,03	16,13	6,6	1011,51	10,22	16,13	19,99	17,64	3,1	0,00	1,5
2005-07-14 20:30	89	40	73	2,0	20,03	15,83	6,6	1010,51	10,37	15,83	19,99	17,47	2,4	0,00	1,5
2005-07-14 21:00	126	40	74	1,6	20,03	15,93	6,6	1010,51	10,68	15,93	19,99	17,64	2,8	0,00	1,5
2005-07-14 21:30	128	40	76	1,4	20,03	15,43	6,6	1010,51	10,61	15,43	19,99	17,27	2,6	0,00	1,5
2005-07-14 22:00	126	40	80	1,6	20,03	14,33	6,6	1010,51	10,35	14,33	19,99	16,46	3,3	0,00	1,5
2005-07-14 22:30	119	40	84	0,0	19,93	13,63	6,6	1010,51	10,43	13,63	19,89	16,05	2,4	0,00	1,5
2005-07-14 23:00	116	40	86	1,2	19,93	13,23	6,6	1010,51	10,40	13,23	19,89	15,80	2,0	0,00	1,5
2005-07-14 23:30	133	40	88	0,0	19,93	12,72	6,6	1010,51	10,27	12,72	19,89	15,46	2,4	0,00	1,5
2005-07-15 00:00	109	40	92	0,0	19,93	12,32	6,6	1010,51	10,56	12,32	19,89	15,38	3,1	0,00	0,0
2005-07-15 00:30	103	40	93	1,2	19,93	12,12	6,6	1010,51	10,53	12,12	19,89	15,26	2,2	0,00	0,0
2005-07-15 01:00	92	40	94	1,2	19,93	11,82	6,6	1010,51	10,40	11,82	19,89	15,04	2,2	0,00	0,0
2005-07-15 01:30	126	40	95	0,0	19,83	11,62	6,6	1010,51	10,37	11,62	19,79	14,93	1,8	0,00	0,0
2005-07-15 02:00	150	40	96	0,0	19,83	11,32	6,6	1010,51	10,23	11,32	19,79	14,71	2,0	0,00	0,0
2005-07-15 02:30	113	41	95	0,0	19,83	11,12	6,6	1010,51	9,87	11,12	19,84	14,43	2,4	0,00	0,0
2005-07-15 03:00	96	40	96	0,0	19,83	10,92	7,6	1010,51	9,84	10,92	19,79	14,31	3,5	1,02	1,0
2005-07-15 03:30	122	41	98	1,2	19,83	10,82	7,6	1009,51	10,06	10,82	19,84	14,38	2,2	1,02	1,0
2005-07-15 04:00	77	41	99	0,0	19,83	10,72	7,6	1009,51	10,11	10,72	19,84	14,37	1,6	0,00	1,0
2005-07-15 04:30	117	41	100	0,0	19,83	10,82	7,6	1009,51	10,37	10,82	19,84	14,55	2,2	0,00	1,0
2005-07-15 05:00	143	41	100	1,2	19,83	11,12	7,6	1009,51	10,67	11,12	19,84	14,85	3,0	0,00	1,0
2005-07-15 05:30	134	41	100	0,0	19,73	11,32	7,6	1009,51	10,87	11,32	19,74	15,05	2,4	0,00	1,0
2005-07-15 06:00	91	41	100	0,0	19,73	11,62	7,6	1009,51	11,16	11,62	19,74	15,35	1,6	0,00	1,0
2005-07-15 06:30	102	41	100	0,0	19,73	11,72	7,6	1008,51	11,26	11,72	19,74	15,45	1,6	0,00	1,0
2005-07-15 07:00	85	41	100	0,0	19,73	11,92	7,6	1008,51	11,46	11,92	19,74	15,65	1,6	0,00	1,0
2005-07-15 07:30	134	41	100	0,0	19,73	11,92	7,6	1009,51	11,46	11,92	19,74	15,65	1,8	0,00	1,0
2005-07-15 08:00	114	41	100	0,0	19,73	12,22	7,6	1009,51	11,76	12,22	19,74	15,95	1,4	0,00	1,0
2005-07-15 08:30	113	41	99	0,0	19,73	12,22	7,6	1008,51	11,61	12,22	19,74	15,87	1,6	0,00	1,0

Datum	Vindrikt °	Fukt inne Rh%	Fukt ute Rh%	Vindhast m/s	Temp in °C	Temp ute °C	Nb. Mån mm	Tryck Mbar	Daggp °C	Kyleffekt °C	Vix inne °C	Vix ute °C	Vindby m/s	Korr lufttryck	Nederb./dygn mm
2005-07-15 09:00	127	41	97	0,0	19,73	12,62	7,6	1008,51	11,69	12,62	19,74	16,10	1,6	0,00	1,0
2005-07-15 09:30	110	41	96	0,0	19,73	13,02	7,6	1009,51	11,92	13,02	19,74	16,41	2,2	0,00	1,0
2005-07-15 10:00	110	41	91	0,0	19,73	13,83	7,6	1009,51	11,87	13,83	19,74	16,80	2,0	0,00	1,0
2005-07-15 10:30	106	41	85	0,0	19,73	14,93	7,6	1009,51	11,88	14,93	19,74	17,43	2,6	0,00	1,0
2005-07-15 11:00	140	41	81	0,0	19,83	16,03	7,6	1008,51	12,19	16,03	19,84	18,23	2,8	0,00	1,0
2005-07-15 11:30	176	41	75	0,0	19,83	17,63	7,6	1008,51	12,52	17,63	19,84	19,41	3,3	0,00	1,0
2005-07-15 12:00	132	41	75	0,0	19,83	17,43	7,6	1008,51	12,33	17,43	19,84	19,21	4,1	0,00	1,0
2005-07-15 12:30	49	42	73	0,0	19,83	17,53	7,6	1008,51	12,00	17,53	19,88	19,17	2,4	0,00	1,0
2005-07-15 13:00	155	42	68	0,0	19,83	18,53	7,6	1008,51	11,83	18,53	19,88	19,84	2,8	0,00	1,0
2005-07-15 13:30	138	41	67	1,6	19,93	19,33	7,6	1008,51	12,35	19,33	19,94	20,58	3,9	0,00	1,0
2005-07-15 14:00	131	42	63	0,0	19,93	19,53	7,6	1008,51	11,56	19,53	19,98	20,54	3,7	0,00	1,0
2005-07-15 14:30	145	42	62	1,8	19,93	19,23	7,6	1007,51	11,03	19,23	19,98	20,18	4,5	0,00	1,0
2005-07-15 15:00	171	42	65	1,8	19,93	19,13	7,6	1007,51	11,68	19,13	19,98	20,26	2,8	0,00	1,0
2005-07-15 15:30	159	42	70	0,0	19,93	18,63	7,6	1007,51	12,38	18,63	19,98	20,07	3,5	0,00	1,0
2005-07-15 16:00	148	42	68	0,0	19,93	18,63	7,6	1007,51	11,92	18,63	19,98	19,94	2,4	0,00	1,0
2005-07-15 16:30	234	42	66	0,0	19,93	19,33	7,6	1007,51	12,11	19,33	19,98	20,52	3,5	0,00	1,0
2005-07-15 17:00	309	42	66	0,0	20,03	19,73	7,6	1007,51	12,49	19,73	20,08	20,92	2,6	0,00	1,0
2005-07-15 17:30	305	42	64	0,0	20,13	19,63	7,6	1007,51	11,91	19,63	20,18	20,70	3,3	0,00	1,0
2005-07-15 18:00	304	42	68	0,0	20,13	19,13	7,6	1007,51	12,40	19,13	20,18	20,44	2,0	0,00	1,0
2005-07-15 18:30	304	42	71	0,0	20,13	18,83	7,6	1007,51	12,80	18,83	20,18	20,34	0,0	0,00	1,0
2005-07-15 19:00	313	42	72	1,8	20,13	18,53	7,6	1007,51	12,74	18,53	20,18	20,10	2,4	0,00	1,0
2005-07-15 19:30	335	42	77	1,6	20,23	17,33	7,6	1007,51	12,65	17,33	20,28	19,24	2,6	0,00	1,0
2005-07-15 20:00	335	42	78	0,0	20,23	17,53	7,6	1007,51	13,05	17,53	20,28	19,52	1,6	0,00	1,0
2005-07-15 20:30	335	42	80	0,0	20,33	17,33	7,6	1007,51	13,26	17,33	20,38	19,46	0,0	0,00	1,0
2005-07-15 21:00	335	42	85	0,0	20,33	17,23	7,6	1007,51	14,13	17,23	20,38	19,73	0,0	0,00	1,0
2005-07-15 21:30	335	42	86	0,0	20,33	17,03	7,6	1007,51	14,12	17,03	20,38	19,61	0,0	0,00	1,0
2005-07-15 22:00	336	42	89	0,0	20,33	16,53	7,6	1007,51	14,18	16,53	20,38	19,34	0,0	0,00	1,0
2005-07-15 22:30	336	42	89	0,0	20,33	15,83	7,6	1007,51	13,49	15,83	20,38	18,64	0,0	0,00	1,0
2005-07-15 23:00	336	43	93	0,0	20,43	15,43	8,1	1007,51	13,80	15,43	20,53	18,56	1,4	0,51	1,5
2005-07-15 23:30	336	42	95	0,0	20,53	15,13	8,1	1007,51	13,84	15,13	20,58	18,43	0,0	0,51	1,5
2005-07-16 00:00	114	42	95	0,0	20,63	14,93	8,1	1007,51	13,64	14,93	20,68	18,23	2,2	0,00	0,0
2005-07-16 00:30	80	42	96	0,0	20,63	14,63	8,1	1007,51	13,51	14,63	20,68	18,01	1,4	0,00	0,0
2005-07-16 01:00	121	42	97	0,0	20,63	14,43	8,1	1007,51	13,47	14,43	20,68	17,90	0,0	0,00	0,0
2005-07-16 01:30	121	42	98	0,0	20,53	13,83	8,1	1007,51	13,04	13,83	20,58	17,38	0,0	0,00	0,0
2005-07-16 02:00	90	42	99	0,0	20,53	13,83	8,1	1007,51	13,20	13,83	20,58	17,47	0,0	0,00	0,0
2005-07-16 02:30	90	42	99	0,0	20,53	13,73	8,1	1006,51	13,10	13,73	20,58	17,37	0,0	0,00	0,0
2005-07-16 03:00	90	43	99	0,0	20,53	13,23	8,1	1006,51	12,60	13,23	20,63	16,87	0,0	0,00	0,0
2005-07-16 03:30	90	43	100	0,0	20,53	12,92	8,1	1006,51	12,46	12,92	20,63	16,65	0,0	0,00	0,0
2005-07-16 04:00	90	43	100	0,0	20,53	12,92	8,1	1006,51	12,46	12,92	20,63	16,65	0,0	0,00	0,0
2005-07-16 04:30	317	43	100	0,0	20,53	12,82	8,1	1006,51	12,36	12,82	20,63	16,55	1,8	0,00	0,0
2005-07-16 05:00	333	42	100	0,0	20,53	12,92	8,1	1006,51	12,46	12,92	20,58	16,65	2,2	0,00	0,0
2005-07-16 05:30	324	42	100	1,8	20,53	12,92	8,1	1006,51	12,46	12,92	20,58	16,65	2,2	0,00	0,0
2005-07-16 06:00	324	42	100	1,6	20,53	13,02	8,1	1006,51	12,56	13,02	20,58	16,75	2,6	0,00	0,0
2005-07-16 06:30	337	42	100	0,0	20,53	13,12	8,1	1006,51	12,66	13,12	20,58	16,85	2,8	0,00	0,0
2005-07-16 07:00	316	42	100	1,2	20,53	13,23	8,1	1006,51	12,76	13,23	20,58	16,95	2,8	0,00	0,0
2005-07-16 07:30	90	42	100	0,0	20,53	13,63	8,1	1006,51	13,16	13,63	20,58	17,36	3,0	0,00	0,0

Datum	Vindrikt °	Fukt inne Rh%	Fukt ute Rh%	Vindhast m/s	Temp in °C	Temp ute °C	Nb. Mån mm	Tryck Mbar	Daggp °C	Kyleffekt °C	Vix inne °C	Vix ute °C	Vindby m/s	Korr lufttryck	Nederb./dygn mm
2005-07-16 08:00	356	42	100	0,0	20,53	13,93	8,1	1006,51	13,46	13,93	20,58	17,66	3,0	0,00	0,0
2005-07-16 08:30	321	42	100	0,0	20,53	14,03	8,1	1007,51	13,56	14,03	20,58	17,76	2,6	0,00	0,0
2005-07-16 09:00	327	42	100	1,8	20,63	14,23	8,1	1007,51	13,76	14,23	20,68	17,96	2,6	0,00	0,0
2005-07-16 09:30	307	42	100	1,4	20,63	14,23	8,1	1007,51	13,76	14,23	20,68	17,96	3,0	0,00	0,0
2005-07-16 10:00	318	42	100	0,0	20,63	14,43	8,1	1007,51	13,96	14,43	20,68	18,16	2,6	0,00	0,0
2005-07-16 10:30	311	42	97	0,0	20,63	15,03	8,1	1007,51	14,07	15,03	20,68	18,50	2,8	0,00	0,0
2005-07-16 11:00	320	42	98	1,2	20,63	14,83	8,1	1007,51	14,03	14,83	20,68	18,38	3,0	0,00	0,0
2005-07-16 11:30	324	42	95	1,8	20,53	15,43	8,6	1007,51	14,13	15,43	20,58	18,73	3,5	0,51	0,5
2005-07-16 12:00	63	42	97	1,4	20,63	15,23	8,6	1007,51	14,27	15,23	20,68	18,70	3,3	0,51	0,5
2005-07-16 12:30	311	42	95	2,0	20,63	15,73	8,6	1007,51	14,43	15,73	20,68	19,03	2,8	0,00	0,5
2005-07-16 13:00	307	42	90	2,6	20,63	16,23	8,6	1007,51	14,06	15,31	20,68	19,12	3,3	0,00	0,5
2005-07-16 13:30	325	42	87	1,8	20,63	17,13	8,6	1007,51	14,40	17,13	20,68	19,78	3,1	0,00	0,5
2005-07-16 14:00	328	42	86	1,2	20,63	17,23	8,6	1006,51	14,32	17,23	20,68	19,81	3,0	0,00	0,5
2005-07-16 14:30	103	42	95	1,8	20,63	16,73	8,6	1007,51	15,42	16,73	20,68	20,03	3,0	0,00	0,5
2005-07-16 15:00	107	42	93	0,0	20,63	16,43	8,6	1007,51	14,78	16,43	20,68	19,56	3,3	0,00	0,5
2005-07-16 15:30	74	42	92	1,8	20,63	16,53	8,6	1007,51	14,71	16,53	20,68	19,58	3,0	0,00	0,5
2005-07-16 16:00	85	42	94	1,6	20,63	16,63	9,1	1007,51	15,15	16,63	20,68	19,85	3,3	0,51	1,0
2005-07-16 16:30	73	42	92	1,4	20,73	16,73	9,1	1006,51	14,91	16,73	20,78	19,78	3,3	0,51	1,0
2005-07-16 17:00	8	42	87	1,2	20,73	17,43	9,1	1006,51	14,70	17,43	20,78	20,08	2,2	0,00	1,0
2005-07-16 17:30	94	42	85	1,2	20,73	17,33	9,1	1006,51	14,23	17,33	20,78	19,83	3,0	0,00	1,0
2005-07-16 18:00	100	42	89	1,4	20,73	17,03	9,1	1006,51	14,67	17,03	20,78	19,84	3,5	0,00	1,0
2005-07-16 18:30	57	42	86	0,0	20,73	16,93	9,1	1006,51	14,02	16,93	20,78	19,51	3,1	0,00	1,0
2005-07-16 19:00	77	42	86	1,4	20,73	17,13	9,1	1006,51	14,22	17,13	20,78	19,71	3,3	0,00	1,0
2005-07-16 19:30	51	42	92	0,0	20,73	16,13	9,1	1006,51	14,31	16,13	20,78	19,18	2,8	0,00	1,0
2005-07-16 20:00	74	42	94	0,0	20,73	15,43	9,1	1006,51	13,97	15,43	20,78	18,65	2,8	0,00	1,0
2005-07-16 20:30	70	42	96	0,0	20,73	15,03	9,1	1006,51	13,91	15,03	20,78	18,41	2,8	0,00	1,0
2005-07-16 21:00	4	42	98	1,4	20,73	14,73	9,1	1006,51	13,93	14,73	20,78	18,28	3,1	0,00	1,0
2005-07-16 21:30	351	42	100	0,0	20,63	14,43	9,1	1006,51	13,96	14,43	20,68	18,16	2,4	0,00	1,0
2005-07-16 22:00	322	42	100	1,6	20,63	14,23	9,1	1006,51	13,76	14,23	20,68	17,96	2,0	0,00	1,0
2005-07-16 22:30	351	42	100	0,0	20,63	13,93	10,2	1006,51	13,46	13,93	20,68	17,66	2,2	1,02	2,0
2005-07-16 23:00	317	42	100	0,0	20,63	13,93	10,2	1006,51	13,46	13,93	20,68	17,66	2,2	1,02	2,0
2005-07-16 23:30	317	42	100	0,0	20,63	13,83	10,2	1006,51	13,36	13,83	20,68	17,56	2,8	0,00	2,0
2005-07-17 00:00	328	42	100	1,6	20,63	13,73	10,2	1006,51	13,26	13,73	20,68	17,46	2,4	0,00	0,0
2005-07-17 00:30	324	42	100	1,6	20,63	13,73	10,2	1006,51	13,26	13,73	20,68	17,46	2,0	0,00	0,0
2005-07-17 01:00	333	42	100	0,0	20,63	13,83	11,7	1006,51	13,36	13,83	20,68	17,56	2,4	1,52	1,5
2005-07-17 01:30	330	42	100	1,2	20,63	13,83	11,7	1006,51	13,36	13,83	20,68	17,56	2,6	1,52	1,5
2005-07-17 02:00	327	42	100	0,0	20,63	13,83	12,7	1006,51	13,36	13,83	20,68	17,56	2,2	1,02	2,5
2005-07-17 02:30	317	42	100	0,0	20,63	13,83	13,7	1006,51	13,36	13,83	20,68	17,56	3,0	2,03	3,6
2005-07-17 03:00	317	42	100	0,0	20,63	13,83	13,7	1006,51	13,36	13,83	20,68	17,56	2,8	1,02	3,6
2005-07-17 03:30	317	42	100	1,2	20,63	13,53	14,2	1006,51	13,06	13,53	20,68	17,26	2,8	0,51	4,1
2005-07-17 04:00	314	42	100	0,0	20,63	13,23	14,2	1005,51	12,76	13,23	20,68	16,95	2,4	0,51	4,1
2005-07-17 04:30	321	42	100	1,8	20,63	13,02	14,2	1005,51	12,56	13,02	20,68	16,75	2,6	0,00	4,1
2005-07-17 05:00	319	42	100	0,0	20,63	12,82	15,2	1006,51	12,36	12,82	20,68	16,55	2,6	1,02	5,1
2005-07-17 05:30	318	42	100	0,0	20,63	12,72	15,7	1006,51	12,26	12,72	20,68	16,45	3,1	1,52	5,6
2005-07-17 06:00	321	42	100	1,2	20,63	12,62	16,8	1006,51	12,16	12,62	20,68	16,35	2,8	1,52	6,6
2005-07-17 06:30	333	42	100	1,4	20,63	12,52	16,8	1006,51	12,06	12,52	20,68	16,25	3,0	1,02	6,6

Datum	Vindrikt °	Fukt inne Rh%	Fukt ute Rh%	Vindhast m/s	Temp in °C	Temp ute °C	Nb. Mån mm	Tryck Mbar	Dagpp °C	Kyleffekt °C	Vix inne °C	Vix ute °C	Vindby m/s	Korr lufttryck	Nederb./dygn mm
2005-07-17 07:00	315	42	100	1,2	20,63	12,62	16,8	1006,51	12,16	12,62	20,68	16,35	2,6	0,00	6,6
2005-07-17 07:30	313	42	100	1,8	20,63	12,62	16,8	1006,51	12,16	12,62	20,68	16,35	2,6	0,00	6,6
2005-07-17 08:00	317	42	100	0,0	20,63	12,72	16,8	1006,51	12,26	12,72	20,68	16,45	2,8	0,00	6,6
2005-07-17 08:30	319	42	100	0,0	20,63	12,92	16,8	1006,51	12,46	12,92	20,68	16,65	2,6	0,00	6,6
2005-07-17 09:00	330	42	100	0,0	20,63	13,43	16,8	1006,51	12,96	13,43	20,68	17,15	2,4	0,00	6,6
2005-07-17 09:30	337	42	100	0,0	20,63	13,73	16,8	1007,51	13,26	13,73	20,68	17,46	0,0	0,00	6,6
2005-07-17 10:00	24	42	100	0,0	20,63	14,23	16,8	1007,51	13,76	14,23	20,68	17,96	1,4	0,00	6,6
2005-07-17 10:30	344	42	100	0,0	20,63	15,23	16,8	1007,51	14,76	15,23	20,68	18,96	1,6	0,00	6,6
2005-07-17 11:00	24	42	100	0,0	20,63	15,93	16,8	1007,51	15,45	15,93	20,68	19,66	2,4	0,00	6,6
2005-07-17 11:30	52	42	97	0,0	20,63	16,63	16,8	1007,51	15,66	16,63	20,68	20,10	2,4	0,00	6,6
2005-07-17 12:00	339	42	98	0,0	20,63	16,83	16,8	1007,51	16,02	16,83	20,68	20,38	1,6	0,00	6,6
2005-07-17 12:30	195	42	91	0,0	20,63	17,53	16,8	1007,51	15,52	17,53	20,68	20,50	2,0	0,00	6,6
2005-07-17 13:00	193	42	95	0,0	20,63	17,33	16,8	1007,51	16,02	17,33	20,68	20,63	2,6	0,00	6,6
2005-07-17 13:30	319	43	91	2,2	20,73	18,03	16,8	1008,51	16,01	18,03	20,83	21,00	2,6	0,00	6,6
2005-07-17 14:00	303	43	92	1,8	20,73	17,83	16,8	1008,51	15,99	17,83	20,83	20,88	2,6	0,00	6,6
2005-07-17 14:30	267	43	85	0,0	20,73	19,73	16,8	1008,51	16,57	19,73	20,83	22,23	2,6	0,00	6,6
2005-07-17 15:00	208	43	83	0,0	20,73	18,93	16,8	1007,51	15,40	18,93	20,83	21,28	3,0	0,00	6,6
2005-07-17 15:30	310	43	77	1,6	20,83	20,23	16,8	1007,51	15,45	20,23	20,93	22,15	3,1	0,00	6,6
2005-07-17 16:00	286	43	72	1,6	20,93	20,43	16,8	1007,51	14,55	20,43	21,03	22,01	3,1	0,00	6,6
2005-07-17 16:30	321	43	81	2,2	21,13	19,03	16,8	1007,51	15,11	19,03	21,23	21,23	2,8	0,00	6,6
2005-07-17 17:00	317	43	91	0,0	21,03	17,53	16,8	1007,51	15,52	17,53	21,13	20,50	2,8	0,00	6,6
2005-07-17 17:30	303	43	90	0,0	21,03	17,63	16,8	1007,51	15,44	17,63	21,13	20,52	2,0	0,00	6,6
2005-07-17 18:00	342	43	81	2,2	21,03	18,63	16,8	1007,51	14,72	18,63	21,13	20,83	2,4	0,00	6,6
2005-07-17 18:30	28	43	76	0,0	20,93	19,03	16,8	1007,51	14,08	19,03	21,03	20,88	3,0	0,00	6,6
2005-07-17 19:00	303	43	76	1,8	20,93	19,33	16,8	1007,51	14,37	19,33	21,03	21,18	1,8	0,00	6,6
2005-07-17 19:30	22	43	81	0,0	20,93	18,63	16,8	1007,51	14,72	18,63	21,03	20,83	2,4	0,00	6,6
2005-07-17 20:00	22	43	85	0,0	20,83	18,33	16,8	1008,51	15,20	18,33	20,93	20,83	0,0	0,00	6,6
2005-07-17 20:30	22	43	87	0,0	20,73	18,13	16,8	1008,51	15,38	18,13	20,83	20,79	0,0	0,00	6,6
2005-07-17 21:00	22	43	91	0,0	20,73	17,73	16,8	1008,51	15,72	17,73	20,83	20,70	0,0	0,00	6,6
2005-07-17 21:30	22	43	93	0,0	20,63	17,53	16,8	1008,51	15,87	17,53	20,73	20,66	0,0	0,00	6,6
2005-07-17 22:00	22	44	93	0,0	20,63	17,13	16,8	1008,51	15,48	17,13	20,78	20,26	0,0	0,00	6,6
2005-07-17 22:30	22	44	95	0,0	20,63	16,43	16,8	1009,51	15,13	16,43	20,78	19,73	0,0	0,00	6,6
2005-07-17 23:00	22	44	97	0,0	20,53	15,93	16,8	1009,51	14,96	15,93	20,68	19,40	0,0	0,00	6,6
2005-07-17 23:30	22	44	98	0,0	20,53	15,63	16,8	1009,51	14,83	15,63	20,68	19,18	0,0	0,00	6,6
2005-07-18 00:00	22	44	99	0,0	20,53	14,93	16,8	1009,51	14,30	14,93	20,68	18,57	0,0	0,00	0,0
2005-07-18 00:30	22	44	100	0,0	20,53	14,23	16,8	1009,51	13,76	14,23	20,68	17,96	0,0	0,00	0,0
2005-07-18 01:00	22	44	100	0,0	20,53	13,83	16,8	1008,51	13,36	13,83	20,68	17,56	0,0	0,00	0,0
2005-07-18 01:30	22	44	100	0,0	20,43	13,63	16,8	1009,51	13,16	13,63	20,58	17,36	0,0	0,00	0,0
2005-07-18 02:00	22	44	100	0,0	20,43	13,33	16,8	1008,51	12,86	13,33	20,58	17,05	1,6	0,00	0,0
2005-07-18 02:30	21	44	100	0,0	20,43	13,23	16,8	1009,51	12,76	13,23	20,58	16,95	1,6	0,00	0,0
2005-07-18 03:00	21	44	100	0,0	20,43	12,62	16,8	1009,51	12,16	12,62	20,58	16,35	0,0	0,00	0,0
2005-07-18 03:30	21	44	100	0,0	20,43	11,92	16,8	1009,51	11,46	11,92	20,58	15,65	0,0	0,00	0,0
2005-07-18 04:00	21	44	100	0,0	20,43	12,82	16,8	1008,51	12,36	12,82	20,58	16,55	0,0	0,00	0,0
2005-07-18 04:30	21	44	100	0,0	20,33	12,82	16,8	1008,51	12,36	12,82	20,48	16,55	0,0	0,00	0,0
2005-07-18 05:00	21	44	100	0,0	20,33	12,32	16,8	1008,51	11,86	12,32	20,48	16,05	1,2	0,00	0,0
2005-07-18 05:30	21	44	100	0,0	20,33	12,72	16,8	1008,51	12,26	12,72	20,48	16,45	0,0	0,00	0,0

Datum	Vindrikt °	Fukt inne Rh%	Fukt ute Rh%	Vindhast m/s	Temp in °C	Temp ute °C	Nb. Mån mm	Tryck Mbar	Dagpp °C	Kyleffekt °C	Vix inne °C	Vix ute °C	Vindby m/s	Korr lufttryck	Nederb./dygn mm
2005-07-18 06:00	11	44	100	0,0	20,33	14,03	16,8	1009,51	13,56	14,03	20,48	17,76	0,0	0,00	0,0
2005-07-18 06:30	11	44	100	0,0	20,33	15,63	16,8	1009,51	15,15	15,63	20,48	19,36	0,0	0,00	0,0
2005-07-18 07:00	11	44	94	0,0	20,33	17,23	16,8	1008,51	15,75	17,23	20,48	20,45	0,0	0,00	0,0
2005-07-18 07:30	57	44	91	0,0	20,33	17,83	16,8	1009,51	15,82	17,83	20,48	20,80	0,0	0,00	0,0
2005-07-18 08:00	69	44	90	0,0	20,33	17,63	16,8	1009,51	15,44	17,63	20,48	20,52	0,0	0,00	0,0
2005-07-18 08:30	69	44	91	0,0	20,33	17,63	16,8	1009,51	15,62	17,63	20,48	20,60	0,0	0,00	0,0
2005-07-18 09:00	52	44	87	0,0	20,33	18,33	16,8	1009,51	15,58	18,33	20,48	20,99	0,0	0,00	0,0
2005-07-18 09:30	85	44	83	0,0	20,33	18,83	16,8	1008,51	15,31	18,83	20,48	21,18	0,0	0,00	0,0
2005-07-18 10:00	83	44	79	1,2	20,43	19,43	16,8	1009,51	15,09	19,43	20,58	21,49	2,4	0,00	0,0
2005-07-18 10:30	82	44	78	0,0	20,43	19,93	16,8	1009,51	15,37	19,93	20,58	21,92	2,4	0,00	0,0
2005-07-18 11:00	140	44	76	2,6	20,43	20,33	16,8	1009,51	15,33	19,64	20,58	22,18	3,0	0,00	0,0
2005-07-18 11:30	124	44	70	1,4	20,43	21,43	16,8	1009,51	15,05	21,43	20,58	22,87	2,8	0,00	0,0
2005-07-18 12:00	62	44	69	0,0	20,43	20,83	16,8	1008,51	14,25	20,83	20,58	22,21	2,6	0,00	0,0
2005-07-18 12:30	78	44	70	0,0	20,43	20,83	16,8	1008,51	14,48	20,83	20,58	22,27	1,8	0,00	0,0
2005-07-18 13:00	333	44	73	0,0	20,43	20,83	16,8	1008,51	15,16	20,83	20,58	22,47	2,2	0,00	0,0
2005-07-18 13:30	102	44	72	0,0	20,43	21,03	16,8	1008,51	15,13	21,03	20,58	22,61	2,4	0,00	0,0
2005-07-18 14:00	125	44	67	0,0	20,53	21,93	16,8	1008,51	14,82	21,93	20,68	23,18	3,9	0,00	0,0
2005-07-18 14:30	43	43	64	0,0	20,53	21,93	16,8	1008,51	14,07	21,93	20,63	23,00	2,8	0,00	0,0
2005-07-18 15:00	90	44	58	1,2	20,63	22,93	16,8	1008,51	13,42	22,93	20,78	23,65	2,4	0,00	0,0
2005-07-18 15:30	322	43	60	0,0	20,63	23,13	16,8	1008,51	14,15	23,13	20,73	23,96	3,7	0,00	0,0
2005-07-18 16:00	97	43	58	0,0	20,83	23,03	16,8	1007,51	13,51	23,03	20,93	23,75	1,8	0,00	0,0
2005-07-18 16:30	96	43	57	0,0	20,73	22,83	16,8	1007,51	13,04	22,83	20,83	23,49	1,8	0,00	0,0
2005-07-18 17:00	52	44	57	0,0	20,83	22,93	16,8	1007,51	13,13	22,93	20,98	23,59	1,2	0,00	0,0
2005-07-18 17:30	66	43	55	0,0	20,93	23,13	16,8	1007,51	12,74	23,13	21,03	23,68	2,6	0,00	0,0
2005-07-18 18:00	117	43	60	0,0	20,93	22,83	16,8	1007,51	13,87	22,83	21,03	23,66	1,2	0,00	0,0
2005-07-18 18:30	73	43	63	0,0	20,83	22,43	16,8	1007,51	14,29	22,43	20,93	23,44	1,6	0,00	0,0
2005-07-18 19:00	86	43	67	0,0	20,83	22,03	16,8	1007,51	14,91	22,03	20,93	23,28	2,4	0,00	0,0
2005-07-18 19:30	131	43	72	0,0	20,73	21,43	16,8	1007,51	15,51	21,43	20,83	23,01	3,3	0,00	0,0
2005-07-18 20:00	132	43	73	2,0	20,73	20,93	16,8	1007,51	15,26	20,93	20,83	22,57	2,4	0,00	0,0
2005-07-18 20:30	73	43	77	0,0	20,73	20,33	16,8	1007,51	15,55	20,33	20,83	22,25	2,6	0,00	0,0
2005-07-18 21:00	116	43	79	0,0	20,73	19,93	16,8	1007,51	15,58	19,93	20,83	21,99	2,2	0,00	0,0
2005-07-18 21:30	126	44	79	0,0	20,73	19,43	16,8	1007,51	15,09	19,43	20,88	21,49	2,0	0,00	0,0
2005-07-18 22:00	117	43	81	0,0	20,73	19,03	16,8	1007,51	15,11	19,03	20,83	21,23	0,0	0,00	0,0
2005-07-18 22:30	126	44	83	0,0	20,73	18,83	16,8	1007,51	15,31	18,83	20,88	21,18	0,0	0,00	0,0
2005-07-18 23:00	82	44	85	0,0	20,63	18,23	16,8	1007,51	15,11	18,23	20,78	20,73	0,0	0,00	0,0
2005-07-18 23:30	96	44	87	0,0	20,63	17,93	16,8	1007,51	15,19	17,93	20,78	20,59	0,0	0,00	0,0
2005-07-19 00:00	96	43	88	0,0	20,63	17,73	16,8	1007,51	15,18	17,73	20,73	20,46	0,0	0,00	0,0
2005-07-19 00:30	96	43	90	0,0	20,63	17,23	16,8	1007,51	15,05	17,23	20,73	20,12	0,0	0,00	0,0
2005-07-19 01:00	96	43	91	0,0	20,63	16,63	16,8	1007,51	14,63	16,63	20,73	19,60	0,0	0,00	0,0
2005-07-19 01:30	96	43	94	0,0	20,63	15,93	16,8	1007,51	14,46	15,93	20,73	19,15	0,0	0,00	0,0
2005-07-19 02:00	92	43	93	0,0	20,63	16,23	16,8	1006,51	14,59	16,23	20,73	19,36	0,0	0,00	0,0
2005-07-19 02:30	76	44	94	0,0	20,63	16,33	16,8	1006,51	14,86	16,33	20,78	19,55	0,0	0,00	0,0
2005-07-19 03:00	55	44	94	0,0	20,63	16,13	16,8	1006,51	14,66	16,13	20,78	19,35	0,0	0,00	0,0
2005-07-19 03:30	28	44	96	0,0	20,63	15,93	16,8	1006,51	14,80	15,93	20,78	19,31	0,0	0,00	0,0
2005-07-19 04:00	58	44	95	0,0	20,63	15,93	16,8	1006,51	14,63	15,93	20,78	19,23	1,4	0,00	0,0
2005-07-19 04:30	66	44	96	0,0	20,63	15,83	16,8	1006,51	14,70	15,83	20,78	19,21	1,8	0,00	0,0

Datum	Vindrikt °	Fukt inne Rh%	Fukt ute Rh%	Vindhast m/s	Temp in °C	Temp ute °C	Nb. Mån mm	Tryck Mbar	Daggp °C	Kyleffekt °C	Vix inne °C	Vix ute °C	Vindby m/s	Korr lufttryck	Nederb./dygn mm
2005-07-19 05:00	87	44	96	0,0	20,63	15,93	16,8	1006,51	14,80	15,93	20,78	19,31	1,6	0,00	0,0
2005-07-19 05:30	133	44	98	0,0	20,63	15,93	16,8	1006,51	15,13	15,93	20,78	19,48	2,0	0,00	0,0
2005-07-19 06:00	116	44	99	0,0	20,53	16,03	16,8	1006,51	15,39	16,03	20,68	19,67	1,6	0,00	0,0
2005-07-19 06:30	94	44	95	0,0	20,53	17,63	16,8	1006,51	16,31	17,63	20,68	20,93	1,6	0,00	0,0
2005-07-19 07:00	108	44	92	0,0	20,53	17,83	16,8	1006,51	15,99	17,83	20,68	20,88	2,0	0,00	0,0
2005-07-19 07:30	139	44	87	2,2	20,53	18,73	16,8	1006,51	15,97	18,73	20,68	21,39	2,6	0,00	0,0
2005-07-19 08:00	126	44	86	0,0	20,53	18,53	16,8	1006,51	15,59	18,53	20,68	21,11	2,8	0,00	0,0
2005-07-19 08:30	100	44	87	1,2	20,53	18,73	16,8	1006,51	15,97	18,73	20,68	21,39	3,7	0,00	0,0
2005-07-19 09:00	131	44	84	2,4	20,63	18,93	16,8	1006,51	15,60	18,16	20,78	21,36	4,1	0,00	0,0
2005-07-19 09:30	139	44	79	2,0	20,63	19,83	16,8	1005,51	15,48	19,83	20,78	21,89	3,3	0,00	0,0
2005-07-19 10:00	168	44	78	3,5	20,63	20,33	16,8	1005,51	15,76	18,69	20,78	22,32	5,0	0,00	0,0
2005-07-19 10:30	152	44	75	2,6	20,63	20,53	16,8	1005,51	15,31	19,85	20,78	22,31	4,7	0,00	0,0
2005-07-19 11:00	112	44	71	1,8	20,63	20,73	16,8	1005,51	14,61	20,73	20,78	22,24	4,9	0,00	0,0
2005-07-19 11:30	140	44	68	2,8	20,63	21,53	16,8	1005,51	14,68	20,48	20,78	22,85	5,8	0,00	0,0
2005-07-19 12:00	191	44	67	3,1	20,63	22,23	16,8	1005,51	15,10	21,24	20,78	23,48	4,9	0,00	0,0
2005-07-19 12:30	95	44	72	2,4	20,63	20,83	16,8	1005,51	14,94	20,16	20,78	22,41	4,9	0,00	0,0
2005-07-19 13:00	64	44	59	3,1	20,73	22,73	16,8	1005,51	13,51	21,79	20,88	23,51	4,9	0,00	0,0
2005-07-19 13:30	127	44	55	2,6	20,73	23,53	16,8	1005,51	13,11	23,01	20,88	24,09	7,1	0,00	0,0
2005-07-19 14:00	150	44	60	4,3	20,73	23,03	16,8	1004,51	14,06	21,00	20,88	23,86	6,6	0,00	0,0
2005-07-19 14:30	108	44	56	2,8	20,83	23,73	16,8	1004,51	13,59	22,88	20,98	24,34	5,2	0,00	0,0
2005-07-19 15:00	132	44	52	3,1	20,83	23,03	16,8	1004,51	11,75	22,11	20,98	23,43	6,8	0,00	0,0
2005-07-19 15:30	136	44	57	3,9	20,93	22,63	16,8	1004,51	12,86	20,90	21,08	23,29	6,0	0,00	0,0
2005-07-19 16:00	131	44	51	3,0	21,03	23,13	16,8	1004,51	11,53	22,22	21,18	23,48	6,2	0,00	0,0
2005-07-19 16:30	155	45	48	3,7	21,23	23,33	16,8	1004,51	10,73	21,72	21,43	23,53	5,6	0,00	0,0
2005-07-19 17:00	149	44	47	2,6	21,33	23,13	16,8	1004,51	10,22	22,59	21,48	23,28	6,4	0,00	0,0
2005-07-19 17:30	159	44	48	4,1	21,33	22,63	16,8	1004,51	10,10	20,52	21,48	22,83	6,4	0,00	0,0
2005-07-19 18:00	152	44	51	2,4	21,23	22,33	16,8	1003,51	10,79	21,75	21,38	22,68	6,2	0,00	0,0
2005-07-19 18:30	136	44	50	2,8	21,23	22,43	16,8	1003,51	10,57	21,46	21,38	22,72	5,0	0,00	0,0
2005-07-19 19:00	140	44	50	2,2	21,13	22,03	16,8	1003,51	10,20	22,03	21,28	22,32	4,3	0,00	0,0
2005-07-19 19:30	121	44	52	0,0	21,13	21,53	16,8	1003,51	10,37	21,53	21,28	21,93	4,3	0,00	0,0
2005-07-19 20:00	119	44	53	0,0	21,13	21,13	16,8	1003,51	10,30	21,13	21,28	21,58	2,6	0,00	0,0
2005-07-19 20:30	131	44	59	1,6	21,03	20,53	16,8	1003,51	11,45	20,53	21,18	21,30	2,8	0,00	0,0
2005-07-19 21:00	118	44	67	0,0	21,03	19,93	16,8	1004,51	12,92	19,93	21,18	21,18	3,0	0,00	0,0
2005-07-19 21:30	115	44	71	1,6	21,03	19,33	16,8	1004,51	13,28	19,33	21,18	20,84	2,4	0,00	0,0
2005-07-19 22:00	86	44	74	0,0	21,03	18,73	16,8	1004,51	13,37	18,73	21,18	20,44	2,4	0,00	0,0
2005-07-19 22:30	110	44	75	0,0	21,03	18,23	16,8	1003,51	13,10	18,23	21,18	20,01	2,0	0,00	0,0
2005-07-19 23:00	103	44	77	0,0	20,93	17,83	16,8	1003,51	13,13	17,83	21,08	19,75	1,8	0,00	0,0
2005-07-19 23:30	80	44	79	1,4	20,93	17,43	16,8	1003,51	13,16	17,43	21,08	19,49	2,2	0,00	0,0
2005-07-20 00:00	67	44	81	1,4	20,93	17,03	16,8	1003,51	13,17	17,03	21,08	19,23	2,2	0,00	0,0
2005-07-20 00:30	70	44	84	0,0	20,93	16,53	16,8	1003,51	13,26	16,53	21,08	18,95	2,0	0,00	0,0
2005-07-20 01:00	87	44	87	0,0	20,93	16,13	16,8	1003,51	13,42	16,13	21,08	18,78	2,2	0,00	0,0
2005-07-20 01:30	82	44	89	0,0	20,93	15,83	16,8	1003,51	13,49	15,83	21,08	18,64	2,4	0,00	0,0
2005-07-20 02:00	96	44	90	0,0	20,93	15,53	16,8	1003,51	13,37	15,53	21,08	18,42	1,4	0,00	0,0
2005-07-20 02:30	91	44	91	0,0	20,93	15,33	16,8	1003,51	13,35	15,33	21,08	18,30	0,0	0,00	0,0
2005-07-20 03:00	86	44	92	0,0	20,93	15,23	16,8	1002,51	13,43	15,23	21,08	18,28	0,0	0,00	0,0
2005-07-20 03:30	86	44	93	0,0	20,83	14,83	16,8	1002,51	13,20	14,83	20,98	17,96	0,0	0,00	0,0

Datum	Vindrikt °	Fukt inne Rh%	Fukt ute Rh%	Vindhast m/s	Temp in °C	Temp ute °C	Nb. Mån mm	Tryck Mbar	Dagpp °C	Kyleffekt °C	Vix inne °C	Vix ute °C	Vindby m/s	Korr lufttryck	Nederb./dygn mm
2005-07-20 04:00	86	44	97	0,0	20,83	14,23	16,8	1002,51	13,28	14,23	20,98	17,70	0,0	0,00	0,0
2005-07-20 04:30	86	44	97	0,0	20,83	14,33	16,8	1002,51	13,37	14,33	20,98	17,80	0,0	0,00	0,0
2005-07-20 05:00	86	44	96	0,0	20,83	14,63	16,8	1002,51	13,51	14,63	20,98	18,01	0,0	0,00	0,0
2005-07-20 05:30	86	44	95	0,0	20,83	14,73	16,8	1002,51	13,44	14,73	20,98	18,03	0,0	0,00	0,0
2005-07-20 06:00	86	44	96	0,0	20,83	14,83	16,8	1002,51	13,71	14,83	20,98	18,21	0,0	0,00	0,0
2005-07-20 06:30	86	45	97	0,0	20,83	14,83	16,8	1001,51	13,87	14,83	21,02	18,30	0,0	0,00	0,0
2005-07-20 07:00	86	45	97	0,0	20,83	15,03	16,8	1001,51	14,07	15,03	21,02	18,50	0,0	0,00	0,0
2005-07-20 07:30	85	45	96	0,0	20,83	14,73	16,8	1001,51	13,61	14,73	21,02	18,11	0,0	0,00	0,0
2005-07-20 08:00	347	45	97	0,0	20,73	14,63	16,8	1001,51	13,67	14,63	20,92	18,10	1,4	0,00	0,0
2005-07-20 08:30	347	45	96	0,0	20,73	14,93	16,8	1001,51	13,81	14,93	20,92	18,31	1,4	0,00	0,0
2005-07-20 09:00	328	44	100	0,0	20,83	14,73	17,3	1001,51	14,26	14,73	20,98	18,46	2,0	0,51	0,5
2005-07-20 09:30	338	44	100	0,0	20,83	14,73	18,8	1001,51	14,26	14,73	20,98	18,46	2,0	2,03	2,0
2005-07-20 10:00	334	45	100	0,0	20,73	15,13	19,8	1000,51	14,66	15,13	20,92	18,86	2,2	2,54	3,0
2005-07-20 10:30	334	45	100	0,0	20,73	15,23	20,3	1000,51	14,76	15,23	20,92	18,96	0,0	1,52	3,6
2005-07-20 11:00	334	45	100	0,0	20,73	15,23	21,8	1000,51	14,76	15,23	20,92	18,96	0,0	2,03	5,1
2005-07-20 11:30	351	44	100	0,0	20,73	15,43	23,4	1000,51	14,95	15,43	20,88	19,16	0,0	3,05	6,6
2005-07-20 12:00	345	45	100	1,8	20,73	15,73	23,9	1000,51	15,25	15,73	20,92	19,46	2,6	2,03	7,1
2005-07-20 12:30	346	44	100	0,0	20,73	16,03	23,9	1000,51	15,55	16,03	20,88	19,76	2,4	0,51	7,1
2005-07-20 13:00	351	45	100	0,0	20,73	16,13	23,9	1000,51	15,65	16,13	20,92	19,86	2,6	0,00	7,1
2005-07-20 13:30	339	45	100	1,8	20,73	16,03	23,9	999,51	15,55	16,03	20,92	19,76	3,1	0,00	7,1
2005-07-20 14:00	27	45	100	1,2	20,73	16,73	23,9	999,51	16,25	16,73	20,92	20,46	3,0	0,00	7,1
2005-07-20 14:30	342	45	100	0,0	20,73	16,93	23,9	999,51	16,45	16,93	20,92	20,66	1,8	0,00	7,1
2005-07-20 15:00	319	45	99	0,0	20,83	18,23	23,9	999,51	17,58	18,23	21,02	21,87	2,2	0,00	7,1
2005-07-20 15:30	49	45	98	0,0	20,83	18,43	23,9	998,51	17,62	18,43	21,02	21,99	2,2	0,00	7,1
2005-07-20 16:00	321	45	98	0,0	20,83	18,33	24,9	999,51	17,52	18,33	21,02	21,89	2,8	1,02	8,1
2005-07-20 16:30	340	45	98	1,4	20,93	18,03	24,9	998,51	17,22	18,03	21,12	21,59	4,5	1,02	8,1
2005-07-20 17:00	312	45	100	0,0	20,83	16,73	29,5	999,51	16,25	16,73	21,02	20,46	3,5	4,57	12,7
2005-07-20 17:30	27	45	100	0,0	20,83	16,23	35,6	999,51	15,75	16,23	21,02	19,96	2,8	10,67	18,8
2005-07-20 18:00	56	45	100	1,6	20,83	15,53	42,2	999,51	15,05	15,53	21,02	19,26	2,6	12,70	25,4
2005-07-20 18:30	311	45	100	2,4	20,83	15,63	55,4	999,51	15,15	14,67	21,02	19,36	3,0	19,81	38,6
2005-07-20 19:00	317	45	100	0,0	20,83	16,23	56,4	999,51	15,75	16,23	21,02	19,96	2,6	14,22	39,6
2005-07-20 19:30	283	45	100	3,1	20,73	16,43	56,4	999,51	15,95	14,90	20,92	20,16	3,7	1,02	39,6
2005-07-20 20:00	326	45	100	2,2	20,73	16,43	56,4	999,51	15,95	16,43	20,92	20,16	4,3	0,00	39,6
2005-07-20 20:30	298	45	100	3,1	20,73	16,33	56,9	999,51	15,85	14,79	20,92	20,06	5,2	0,51	40,1
2005-07-20 21:00	109	45	100	1,8	20,73	15,73	56,9	999,51	15,25	15,73	20,92	19,46	5,6	0,51	40,1
2005-07-20 21:30	330	45	100	2,8	20,73	15,83	56,9	999,51	15,35	14,25	20,92	19,56	3,7	0,00	40,1
2005-07-20 22:00	305	45	100	2,6	20,73	15,83	56,9	1000,51	15,35	14,89	20,92	19,56	4,5	0,00	40,1
2005-07-20 22:30	327	45	100	3,0	20,73	15,63	56,9	1000,51	15,15	14,03	20,92	19,36	4,9	0,00	40,1
2005-07-20 23:00	317	45	100	2,6	20,73	15,33	56,9	1000,51	14,85	14,36	20,92	19,06	3,7	0,00	40,1
2005-07-20 23:30	320	45	100	3,1	20,63	15,13	57,9	1001,51	14,66	13,48	20,82	18,86	4,5	1,02	41,1
2005-07-21 00:00	32	45	100	1,6	20,63	14,73	57,9	1001,51	14,26	14,73	20,82	18,46	3,9	1,02	0,0
2005-07-21 00:30	325	45	100	2,2	20,63	14,63	57,9	1001,51	14,16	14,63	20,82	18,36	4,3	0,00	0,0
2005-07-21 01:00	324	45	100	2,8	20,63	14,53	57,9	1001,51	14,06	12,83	20,82	18,26	3,7	0,00	0,0
2005-07-21 01:30	58	45	100	1,2	20,63	14,23	57,9	1002,51	13,76	14,23	20,82	17,96	4,3	0,00	0,0
2005-07-21 02:00	100	45	100	0,0	20,63	14,13	57,9	1002,51	13,66	14,13	20,82	17,86	3,1	0,00	0,0
2005-07-21 02:30	90	45	100	1,4	20,63	13,83	57,9	1003,51	13,36	13,83	20,82	17,56	3,5	0,00	0,0

Datum	Vindrikt °	Fukt inne Rh%	Fukt ute Rh%	Vindhast m/s	Temp in °C	Temp ute °C	Nb. Mån mm	Tryck Mbar	Daggp °C	Kyleffekt °C	Vix inne °C	Vix ute °C	Vindby m/s	Korr lufttryck	Nederb./dygn mm
2005-07-21 03:00	108	45	100	0,0	20,63	13,63	57,9	1003,51	13,16	13,63	20,82	17,36	3,1	0,00	0,0
2005-07-21 03:30	78	45	100	1,2	20,63	13,33	58,4	1004,51	12,86	13,33	20,82	17,05	3,0	0,51	0,5
2005-07-21 04:00	51	45	100	0,0	20,63	13,12	58,4	1004,51	12,66	13,12	20,82	16,85	2,2	0,51	0,5
2005-07-21 04:30	47	45	100	0,0	20,53	12,92	58,4	1004,51	12,46	12,92	20,72	16,65	2,6	0,00	0,5
2005-07-21 05:00	232	45	100	0,0	20,53	12,82	58,4	1005,51	12,36	12,82	20,72	16,55	2,0	0,00	0,5
2005-07-21 05:30	316	45	100	0,0	20,53	12,72	58,4	1005,51	12,26	12,72	20,72	16,45	2,0	0,00	0,5
2005-07-21 06:00	313	45	100	1,2	20,53	12,92	58,4	1005,51	12,46	12,92	20,72	16,65	2,8	0,00	0,5
2005-07-21 06:30	310	45	100	2,2	20,53	12,82	58,4	1005,51	12,36	12,82	20,72	16,55	2,8	0,00	0,5
2005-07-21 07:00	318	45	100	1,2	20,53	12,82	58,4	1005,51	12,36	12,82	20,72	16,55	3,7	0,00	0,5
2005-07-21 07:30	338	45	100	0,0	20,53	12,62	58,4	1005,51	12,16	12,62	20,72	16,35	3,1	0,00	0,5
2005-07-21 08:00	341	45	100	1,8	20,53	12,62	58,4	1006,51	12,16	12,62	20,72	16,35	3,3	0,00	0,5
2005-07-21 08:30	302	45	100	2,2	20,53	12,42	58,4	1006,51	11,96	12,42	20,72	16,15	4,1	0,00	0,5
2005-07-21 09:00	327	45	100	2,2	20,43	12,52	58,4	1006,51	12,06	12,52	20,62	16,25	4,3	0,00	0,5
2005-07-21 09:30	279	45	100	1,8	20,43	12,52	58,4	1006,51	12,06	12,52	20,62	16,25	4,5	0,00	0,5
2005-07-21 10:00	319	45	100	2,2	20,43	12,72	58,4	1006,51	12,26	12,72	20,62	16,45	4,3	0,00	0,5
2005-07-21 10:30	6	45	100	0,0	20,43	13,12	58,4	1007,51	12,66	13,12	20,62	16,85	3,1	0,00	0,5
2005-07-21 11:00	301	45	100	1,6	20,43	12,92	58,4	1007,51	12,46	12,92	20,62	16,65	3,3	0,00	0,5
2005-07-21 11:30	334	45	100	0,0	20,43	13,23	58,4	1007,51	12,76	13,23	20,62	16,95	2,8	0,00	0,5
2005-07-21 12:00	323	45	100	1,6	20,43	13,23	58,4	1007,51	12,76	13,23	20,62	16,95	3,3	0,00	0,5
2005-07-21 12:30	316	45	100	1,2	20,43	13,33	58,4	1007,51	12,86	13,33	20,62	17,05	3,3	0,00	0,5
2005-07-21 13:00	268	45	100	0,0	20,43	13,12	58,4	1007,51	12,66	13,12	20,62	16,85	3,0	0,00	0,5
2005-07-21 13:30	294	45	100	0,0	20,43	12,92	58,4	1008,51	12,46	12,92	20,62	16,65	2,6	0,00	0,5
2005-07-21 14:00	314	45	100	0,0	20,43	13,02	58,4	1008,51	12,56	13,02	20,62	16,75	2,2	0,00	0,5
2005-07-21 14:30	23	45	100	0,0	20,43	13,12	58,4	1008,51	12,66	13,12	20,62	16,85	2,0	0,00	0,5
2005-07-21 15:00	62	45	100	0,0	20,33	13,12	59,9	1008,51	12,66	13,12	20,52	16,85	3,1	1,52	2,0
2005-07-21 15:30	35	45	100	0,0	20,33	13,33	59,9	1008,51	12,86	13,33	20,52	17,05	1,6	1,52	2,0
2005-07-21 16:00	262	45	100	0,0	20,33	13,43	59,9	1008,51	12,96	13,43	20,52	17,15	0,0	0,00	2,0
2005-07-21 16:30	326	45	100	0,0	20,33	13,43	59,9	1008,51	12,96	13,43	20,52	17,15	0,0	0,00	2,0
2005-07-21 17:00	47	45	100	0,0	20,33	13,63	59,9	1008,51	13,16	13,63	20,52	17,36	2,0	0,00	2,0
2005-07-21 17:30	100	45	100	0,0	20,33	13,53	59,9	1008,51	13,06	13,53	20,52	17,26	1,8	0,00	2,0
2005-07-21 18:00	327	45	100	0,0	20,33	13,33	59,9	1008,51	12,86	13,33	20,52	17,05	2,4	0,00	2,0
2005-07-21 18:30	44	45	100	0,0	20,33	13,43	60,9	1009,51	12,96	13,43	20,52	17,15	1,4	1,02	3,0
2005-07-21 19:00	59	45	100	0,0	20,33	13,33	60,9	1009,51	12,86	13,33	20,52	17,05	1,8	1,02	3,0
2005-07-21 19:30	292	45	100	0,0	20,33	13,02	60,9	1009,51	12,56	13,02	20,52	16,75	1,4	0,00	3,0
2005-07-21 20:00	50	45	100	0,0	20,33	12,82	60,9	1009,51	12,36	12,82	20,52	16,55	1,2	0,00	3,0
2005-07-21 20:30	126	45	100	0,0	20,33	12,52	60,9	1009,51	12,06	12,52	20,52	16,25	0,0	0,00	3,0
2005-07-21 21:00	58	45	100	0,0	20,33	12,52	60,9	1009,51	12,06	12,52	20,52	16,25	2,0	0,00	3,0
2005-07-21 21:30	60	45	100	0,0	20,33	12,42	60,9	1009,51	11,96	12,42	20,52	16,15	0,0	0,00	3,0
2005-07-21 22:00	49	45	100	0,0	20,23	12,42	60,9	1009,51	11,96	12,42	20,42	16,15	0,0	0,00	3,0
2005-07-21 22:30	49	45	100	0,0	20,23	12,42	60,9	1009,51	11,96	12,42	20,42	16,15	0,0	0,00	3,0
2005-07-21 23:00	73	45	100	0,0	20,23	12,32	60,9	1009,51	11,86	12,32	20,42	16,05	0,0	0,00	3,0
2005-07-21 23:30	43	45	100	0,0	20,23	12,32	60,9	1009,51	11,86	12,32	20,42	16,05	0,0	0,00	3,0
2005-07-22 00:00	44	45	100	0,0	20,23	12,32	60,9	1009,51	11,86	12,32	20,42	16,05	0,0	0,00	0,0
2005-07-22 00:30	45	45	100	0,0	20,23	12,12	60,9	1009,51	11,66	12,12	20,42	15,85	0,0	0,00	0,0
2005-07-22 01:00	46	45	100	0,0	20,23	12,02	60,9	1009,51	11,56	12,02	20,42	15,75	1,4	0,00	0,0
2005-07-22 01:30	92	45	100	0,0	20,23	11,92	60,9	1009,51	11,46	11,92	20,42	15,65	0,0	0,00	0,0

Datum	Vindrikt °	Fukt inne Rh%	Fukt ute Rh%	Vindhast m/s	Temp in °C	Temp ute °C	Nb. Mån mm	Tryck Mbar	Daggp °C	Kyleffekt °C	Vix inne °C	Vix ute °C	Vindby m/s	Korr lufttryck	Nederb./dygn mm
2005-07-22 02:00	66	45	100	0,0	20,23	11,82	60,9	1009,51	11,36	11,82	20,42	15,55	0,0	0,00	0,0
2005-07-22 02:30	57	45	100	0,0	20,23	11,82	60,9	1009,51	11,36	11,82	20,42	15,55	1,4	0,00	0,0
2005-07-22 03:00	48	45	100	0,0	20,13	11,82	60,9	1009,51	11,36	11,82	20,32	15,55	0,0	0,00	0,0
2005-07-22 03:30	48	45	100	0,0	20,13	11,82	60,9	1009,51	11,36	11,82	20,32	15,55	0,0	0,00	0,0
2005-07-22 04:00	16	45	100	0,0	20,13	11,82	60,9	1009,51	11,36	11,82	20,32	15,55	0,0	0,00	0,0
2005-07-22 04:30	16	45	100	0,0	20,13	11,72	60,9	1009,51	11,26	11,72	20,32	15,45	0,0	0,00	0,0
2005-07-22 05:00	16	45	100	0,0	20,13	11,52	60,9	1009,51	11,07	11,52	20,32	15,25	0,0	0,00	0,0
2005-07-22 05:30	312	45	100	0,0	20,13	11,42	60,9	1009,51	10,97	11,42	20,32	15,15	0,0	0,00	0,0
2005-07-22 06:00	0	45	100	0,0	20,13	11,42	60,9	1009,51	10,97	11,42	20,32	15,15	0,0	0,00	0,0
2005-07-22 06:30	77	45	100	0,0	20,13	11,72	60,9	1009,51	11,26	11,72	20,32	15,45	1,2	0,00	0,0
2005-07-22 07:00	39	45	100	0,0	20,13	12,02	60,9	1009,51	11,56	12,02	20,32	15,75	1,4	0,00	0,0
2005-07-22 07:30	31	45	100	0,0	20,13	12,42	60,9	1009,51	11,96	12,42	20,32	16,15	0,0	0,00	0,0
2005-07-22 08:00	324	45	100	0,0	20,13	13,02	60,9	1009,51	12,56	13,02	20,32	16,75	1,4	0,00	0,0
2005-07-22 08:30	334	45	97	0,0	20,13	13,63	60,9	1009,51	12,68	13,63	20,32	17,10	1,2	0,00	0,0
2005-07-22 09:00	316	45	97	0,0	20,13	13,83	60,9	1008,51	12,88	13,83	20,32	17,30	1,2	0,00	0,0
2005-07-22 09:30	295	45	96	0,0	20,13	14,23	60,9	1009,51	13,11	14,23	20,32	17,61	2,6	0,00	0,0
2005-07-22 10:00	113	45	93	0,0	20,13	14,83	60,9	1008,51	13,20	14,83	20,32	17,96	1,8	0,00	0,0
2005-07-22 10:30	320	45	94	0,0	20,13	14,43	60,9	1008,51	12,98	14,43	20,32	17,64	1,6	0,00	0,0
2005-07-22 11:00	336	45	89	0,0	20,13	14,93	60,9	1008,51	12,61	14,93	20,32	17,74	0,0	0,00	0,0
2005-07-22 11:30	90	45	91	1,2	20,13	15,03	60,9	1008,51	13,06	15,03	20,32	18,00	2,4	0,00	0,0
2005-07-22 12:00	53	45	89	0,0	20,13	15,83	60,9	1008,51	13,49	15,83	20,32	18,64	2,8	0,00	0,0
2005-07-22 12:30	59	45	81	0,0	20,23	16,83	60,9	1008,51	12,97	16,83	20,42	19,03	2,8	0,00	0,0
2005-07-22 13:00	316	45	75	0,0	20,23	17,13	60,9	1008,51	12,04	17,13	20,42	18,91	3,1	0,00	0,0
2005-07-22 13:30	273	45	83	0,0	20,23	16,73	60,9	1007,51	13,26	16,73	20,42	19,08	3,1	0,00	0,0
2005-07-22 14:00	315	45	78	2,4	20,23	17,43	60,9	1007,51	12,95	16,57	20,42	19,42	3,5	0,00	0,0
2005-07-22 14:30	320	45	75	1,8	20,23	17,63	60,9	1007,51	12,52	17,63	20,42	19,41	3,3	0,00	0,0
2005-07-22 15:00	335	45	77	2,4	20,23	17,33	60,9	1007,51	12,65	16,47	20,42	19,24	3,3	0,00	0,0
2005-07-22 15:30	322	45	73	3,1	20,33	18,13	60,9	1007,51	12,57	16,76	20,52	19,77	3,7	0,00	0,0
2005-07-22 16:00	9	45	73	1,8	20,33	18,13	60,9	1006,51	12,57	18,13	20,52	19,77	3,9	0,00	0,0
2005-07-22 16:30	324	45	75	2,6	20,43	17,83	60,9	1006,51	12,71	17,00	20,62	19,61	4,1	0,00	0,0
2005-07-22 17:00	323	45	80	3,0	20,43	18,03	60,9	1006,51	13,94	16,65	20,62	20,16	3,7	0,00	0,0
2005-07-22 17:30	324	45	76	3,3	20,43	18,23	60,9	1006,51	13,31	16,32	20,62	20,08	4,1	0,00	0,0
2005-07-22 18:00	327	45	78	1,6	20,43	17,63	60,9	1005,51	13,15	17,63	20,62	19,62	4,5	0,00	0,0
2005-07-22 18:30	320	45	79	2,4	20,43	17,63	60,9	1005,51	13,35	16,79	20,62	19,69	4,1	0,00	0,0
2005-07-22 19:00	335	45	75	2,6	20,63	18,23	60,9	1005,51	13,10	17,42	20,82	20,01	4,3	0,00	0,0
2005-07-22 19:30	327	45	76	3,0	20,83	18,33	60,9	1005,51	13,41	16,98	21,02	20,18	4,9	0,00	0,0
2005-07-22 20:00	319	45	81	2,6	20,83	17,43	61,5	1005,51	13,55	16,57	21,02	19,63	5,2	0,51	0,5
2005-07-22 20:30	338	45	80	3,1	20,83	17,43	61,5	1005,51	13,36	16,00	21,02	19,56	4,7	0,51	0,5
2005-07-22 21:00	327	45	84	2,8	20,93	16,43	61,5	1004,51	13,16	14,90	21,12	18,85	5,0	0,00	0,5
2005-07-22 21:30	304	45	88	2,2	20,93	15,53	61,5	1004,51	13,02	15,53	21,12	18,26	4,5	0,00	0,5
2005-07-22 22:00	304	45	91	1,4	20,83	14,63	61,5	1004,51	12,66	14,63	21,02	17,60	3,5	0,00	0,5
2005-07-22 22:30	298	45	95	1,8	20,83	13,83	61,5	1004,51	12,55	13,83	21,02	17,13	2,8	0,00	0,5
2005-07-22 23:00	311	45	95	1,4	20,83	13,63	61,5	1004,51	12,35	13,63	21,02	16,93	3,0	0,00	0,5
2005-07-22 23:30	304	45	97	1,4	20,93	12,92	61,5	1003,51	11,98	12,92	21,12	16,40	2,6	0,00	0,5
2005-07-23 00:00	297	45	96	1,6	20,93	12,82	61,5	1003,51	11,72	12,82	21,12	16,21	3,5	0,00	0,0
2005-07-23 00:30	307	45	95	2,4	20,83	12,52	61,5	1003,51	11,26	11,40	21,02	15,83	4,1	0,00	0,0

Datum	Vindrikt	Fukt inne	Fukt ute	Vindhast	Temp in	Temp ute	Nb. Mån	Tryck	Dagpp	Kyleffekt	Vix inne	Vix ute	Vindby	Korr lufttryck	Nederb./dygn
	°	Rh%	Rh%	m/s	°C	°C	mm	Mbar	°C	°C	°C	°C	m/s		mm
2005-07-23 01:00	308	45	95	2,8	20,83	12,32	61,5	1003,51	11,06	10,42	21,02	15,63	4,9	0,00	0,0
2005-07-23 01:30	307	44	96	2,2	20,73	12,12	61,5	1002,51	11,03	12,12	20,88	15,51	5,0	0,00	0,0
2005-07-23 02:00	318	44	96	3,0	20,73	12,02	61,5	1002,51	10,93	10,09	20,88	15,41	5,4	0,00	0,0
2005-07-23 02:30	321	44	96	3,0	20,73	11,82	61,5	1002,51	10,73	9,88	20,88	15,21	5,0	0,00	0,0
2005-07-23 03:00	326	44	96	3,5	20,63	11,62	61,5	1002,51	10,53	8,86	20,78	15,01	6,0	0,00	0,0
2005-07-23 03:30	344	44	96	4,7	20,63	11,52	61,5	1002,51	10,43	6,40	20,78	14,91	6,6	0,00	0,0
2005-07-23 04:00	296	44	97	3,9	20,63	11,52	61,5	1001,51	10,59	7,95	20,78	14,99	5,4	0,00	0,0
2005-07-23 04:30	332	44	96	3,5	20,63	11,42	61,5	1001,51	10,33	8,64	20,78	14,81	5,4	0,00	0,0
2005-07-23 05:00	336	44	96	2,8	20,53	11,42	61,5	1001,51	10,33	9,44	20,68	14,81	6,9	0,00	0,0
2005-07-23 05:30	324	44	95	2,6	20,53	11,52	61,5	1001,51	10,27	10,35	20,68	14,83	5,4	0,00	0,0
2005-07-23 06:00	320	44	94	2,4	20,53	11,62	61,5	1001,51	10,21	10,45	20,68	14,84	5,6	0,00	0,0
2005-07-23 06:30	304	44	93	2,2	20,53	11,92	61,5	1000,51	10,34	11,92	20,68	15,06	5,4	0,00	0,0
2005-07-23 07:00	351	44	91	3,3	20,53	12,12	61,5	1000,51	10,20	9,43	20,68	15,10	6,2	0,00	0,0
2005-07-23 07:30	293	44	90	4,3	20,53	12,22	61,5	1000,51	10,13	8,00	20,68	15,12	6,2	0,00	0,0
2005-07-23 08:00	342	44	88	3,3	20,43	12,22	61,5	1000,51	9,78	9,54	20,58	14,96	5,8	0,00	0,0
2005-07-23 08:30	304	44	88	4,1	20,43	12,42	61,5	1000,51	9,97	8,24	20,58	15,16	5,6	0,00	0,0
2005-07-23 09:00	336	44	88	3,3	20,43	12,32	61,5	1000,51	9,88	9,65	20,58	15,06	5,8	0,00	0,0
2005-07-23 09:30	313	44	88	2,2	20,43	12,32	61,5	1000,51	9,88	12,32	20,58	15,06	5,6	0,00	0,0
2005-07-23 10:00	325	44	90	3,5	20,43	12,02	61,5	1000,51	9,93	9,31	20,58	14,92	4,7	0,00	0,0
2005-07-23 10:30	332	44	89	2,4	20,43	12,12	61,5	1000,51	9,85	10,98	20,58	14,94	6,4	0,00	0,0
2005-07-23 11:00	324	44	92	3,3	20,43	11,82	61,5	1000,51	10,07	9,09	20,58	14,88	5,6	0,00	0,0
2005-07-23 11:30	305	44	97	1,8	20,43	11,52	62,5	1000,51	10,59	11,52	20,58	14,99	5,0	1,02	1,0
2005-07-23 12:00	297	44	98	2,4	20,43	11,62	63,0	1000,51	10,85	10,45	20,58	15,18	4,1	1,52	1,5
2005-07-23 12:30	331	44	99	3,1	20,43	11,82	63,0	1000,51	11,21	9,88	20,58	15,47	4,3	0,51	1,5
2005-07-23 13:00	332	44	98	2,4	20,43	12,22	63,0	1000,51	11,45	11,09	20,58	15,78	4,9	0,00	1,5
2005-07-23 13:30	325	44	100	2,2	20,43	12,32	64,0	1000,51	11,86	12,32	20,58	16,05	3,5	1,02	2,5
2005-07-23 14:00	317	44	100	2,6	20,43	12,12	64,0	1000,51	11,66	10,98	20,58	15,85	4,3	1,02	2,5
2005-07-23 14:30	303	44	100	1,2	20,43	12,52	65,0	1000,51	12,06	12,52	20,58	16,25	2,6	1,02	3,6
2005-07-23 15:00	307	44	100	1,4	20,53	12,82	65,0	1000,51	12,36	12,82	20,68	16,55	2,6	1,02	3,6
2005-07-23 15:30	302	44	100	2,0	20,43	12,82	65,0	1000,51	12,36	12,82	20,58	16,55	2,6	0,00	3,6
2005-07-23 16:00	308	44	100	1,6	20,43	12,72	66,0	1000,51	12,26	12,72	20,58	16,45	2,6	1,02	4,6
2005-07-23 16:30	305	44	100	0,0	20,43	12,62	66,0	1000,51	12,16	12,62	20,58	16,35	2,4	1,02	4,6
2005-07-23 17:00	299	44	100	1,4	20,43	12,52	66,0	1000,51	12,06	12,52	20,58	16,25	2,2	0,00	4,6
2005-07-23 17:30	297	44	100	1,2	20,43	12,12	66,0	1000,51	11,66	12,12	20,58	15,85	2,0	0,00	4,6
2005-07-23 18:00	310	44	100	0,0	20,43	11,82	66,0	1000,51	11,36	11,82	20,58	15,55	2,6	0,00	4,6
2005-07-23 18:30	302	44	100	1,2	20,43	11,72	66,0	1000,51	11,26	11,72	20,58	15,45	2,4	0,00	4,6
2005-07-23 19:00	312	44	100	0,0	20,43	11,62	66,0	1000,51	11,16	11,62	20,58	15,35	2,4	0,00	4,6
2005-07-23 19:30	303	44	100	1,6	20,43	11,62	67,0	1000,51	11,16	11,62	20,58	15,35	2,2	1,02	5,6
2005-07-23 20:00	306	44	100	1,2	20,43	11,32	67,0	1000,51	10,87	11,32	20,58	15,05	2,2	1,02	5,6
2005-07-23 20:30	323	44	100	0,0	20,53	11,12	68,6	1000,51	10,67	11,12	20,68	14,85	2,2	1,52	7,1
2005-07-23 21:00	306	44	100	0,0	20,53	11,12	68,6	1000,51	10,67	11,12	20,68	14,85	1,8	1,52	7,1
2005-07-23 21:30	313	44	100	0,0	20,63	11,02	69,1	1000,51	10,57	11,02	20,78	14,75	2,6	0,51	7,6
2005-07-23 22:00	309	44	100	1,4	20,63	10,82	69,1	1000,51	10,37	10,82	20,78	14,55	2,2	0,51	7,6
2005-07-23 22:30	311	44	100	1,4	20,53	10,52	70,6	1000,51	10,07	10,52	20,68	14,25	3,0	1,52	9,1
2005-07-23 23:00	310	44	100	2,0	20,53	10,02	71,1	1000,51	9,57	10,02	20,68	13,75	3,1	2,03	9,7
2005-07-23 23:30	301	44	100	1,6	20,53	9,82	71,1	1000,51	9,37	9,82	20,68	13,55	2,8	0,51	9,7

Datum	Vindrikt °	Fukt inne Rh%	Fukt ute Rh%	Vindhast m/s	Temp in °C	Temp ute °C	Nb. Mån mm	Tryck Mbar	Dagpp °C	Kyleffekt °C	Vix inne °C	Vix ute °C	Vindby m/s	Korr lufttryck	Nederb./dygn mm
2005-07-24 00:00	312	44	100	2,6	20,73	9,52	71,1	1000,51	9,07	8,24	20,88	13,25	3,1	0,00	0,0
2005-07-24 00:30	302	44	100	0,0	20,63	9,22	72,6	1000,51	8,77	9,22	20,78	12,95	2,8	1,52	1,5
2005-07-24 01:00	310	43	100	2,4	20,63	9,02	72,6	1000,51	8,57	7,71	20,73	12,75	3,0	1,52	1,5
2005-07-24 01:30	311	44	100	1,8	20,53	8,72	72,6	1000,51	8,27	8,72	20,68	12,45	3,5	0,00	1,5
2005-07-24 02:00	299	44	100	0,0	20,43	8,62	72,6	1000,51	8,17	8,62	20,58	12,35	3,0	0,00	1,5
2005-07-24 02:30	312	44	100	0,0	20,43	8,62	72,6	1000,51	8,17	8,62	20,58	12,35	1,6	0,00	1,5
2005-07-24 03:00	309	44	100	0,0	20,33	8,62	72,6	999,51	8,17	8,62	20,48	12,35	1,2	0,00	1,5
2005-07-24 03:30	317	44	100	0,0	20,33	8,62	72,6	999,51	8,17	8,62	20,48	12,35	2,0	0,00	1,5
2005-07-24 04:00	309	44	100	0,0	20,33	8,62	72,6	999,51	8,17	8,62	20,48	12,35	1,6	0,00	1,5
2005-07-24 04:30	313	44	100	0,0	20,33	8,62	74,2	999,51	8,17	8,62	20,48	12,35	1,8	1,52	3,0
2005-07-24 05:00	321	44	100	1,4	20,23	8,52	74,2	999,51	8,07	8,52	20,38	12,25	1,4	1,52	3,0
2005-07-24 05:30	314	44	100	0,0	20,23	8,52	75,2	999,51	8,07	8,52	20,38	12,25	0,0	1,02	4,1
2005-07-24 06:00	314	44	100	1,8	20,23	8,52	76,2	999,51	8,07	8,52	20,38	12,25	1,8	2,03	5,1
2005-07-24 06:30	316	44	100	0,0	20,23	8,52	76,2	999,51	8,07	8,52	20,38	12,25	1,8	1,02	5,1
2005-07-24 07:00	317	43	100	0,0	20,23	8,72	77,2	999,51	8,27	8,72	20,33	12,45	1,8	1,02	6,1
2005-07-24 07:30	316	44	100	0,0	20,23	9,02	77,2	999,51	8,57	9,02	20,38	12,75	2,0	0,00	6,1
2005-07-24 08:00	319	43	100	0,0	20,33	9,22	77,2	999,51	8,77	9,22	20,43	12,95	2,4	0,00	6,1
2005-07-24 08:30	317	44	100	0,0	20,33	9,32	77,2	999,51	8,87	9,32	20,48	13,05	1,8	0,00	6,1
2005-07-24 09:00	308	44	100	0,0	20,43	9,62	77,2	999,51	9,17	9,62	20,58	13,35	1,4	0,00	6,1
2005-07-24 09:30	309	44	100	0,0	20,43	9,82	77,2	999,51	9,37	9,82	20,58	13,55	0,0	0,00	6,1
2005-07-24 10:00	279	44	100	0,0	20,43	10,02	77,2	999,51	9,57	10,02	20,58	13,75	0,0	0,00	6,1
2005-07-24 10:30	302	43	100	0,0	20,43	10,12	78,2	999,51	9,67	10,12	20,53	13,85	1,2	1,02	7,1
2005-07-24 11:00	313	43	100	0,0	20,53	10,92	78,2	999,51	10,47	10,92	20,63	14,65	0,0	1,02	7,1
2005-07-24 11:30	317	43	100	0,0	20,43	11,42	78,2	999,51	10,97	11,42	20,53	15,15	1,6	0,00	7,1
2005-07-24 12:00	103	43	100	0,0	20,43	10,72	78,2	999,51	10,27	10,72	20,53	14,45	0,0	0,00	7,1
2005-07-24 12:30	339	43	100	0,0	20,43	11,02	78,2	1000,51	10,57	11,02	20,53	14,75	0,0	0,00	7,1
2005-07-24 13:00	319	43	98	0,0	20,43	11,32	78,2	1000,51	10,55	11,32	20,53	14,88	1,6	0,00	7,1
2005-07-24 13:30	310	43	95	0,0	20,43	11,82	78,2	1000,51	10,57	11,82	20,53	15,13	1,4	0,00	7,1
2005-07-24 14:00	67	44	95	0,0	20,43	12,52	78,2	1000,51	11,26	12,52	20,58	15,83	0,0	0,00	7,1
2005-07-24 14:30	325	44	93	0,0	20,53	12,52	78,2	1000,51	10,93	12,52	20,68	15,66	0,0	0,00	7,1
2005-07-24 15:00	327	44	90	0,0	20,53	12,32	78,2	1000,51	10,22	12,32	20,68	15,22	0,0	0,00	7,1
2005-07-24 15:30	328	44	95	0,0	20,53	12,32	78,2	1000,51	11,06	12,32	20,68	15,63	0,0	0,00	7,1
2005-07-24 16:00	4	44	95	0,0	20,53	12,52	78,2	1000,51	11,26	12,52	20,68	15,83	0,0	0,00	7,1
2005-07-24 16:30	4	44	97	0,0	20,43	12,72	78,2	1000,51	11,78	12,72	20,58	16,20	0,0	0,00	7,1
2005-07-24 17:00	67	44	96	0,0	20,43	12,92	78,2	1000,51	11,82	12,92	20,58	16,31	1,2	0,00	7,1
2005-07-24 17:30	337	44	95	0,0	20,43	12,62	78,2	1000,51	11,36	12,62	20,58	15,93	0,0	0,00	7,1
2005-07-24 18:00	11	44	95	0,0	20,43	12,92	78,2	1000,51	11,66	12,92	20,58	16,23	0,0	0,00	7,1
2005-07-24 18:30	321	44	95	0,0	20,43	12,82	78,2	1000,51	11,56	12,82	20,58	16,13	0,0	0,00	7,1
2005-07-24 19:00	54	44	95	0,0	20,43	13,23	78,2	1000,51	11,95	13,23	20,58	16,53	0,0	0,00	7,1
2005-07-24 19:30	71	44	95	0,0	20,43	13,02	78,2	1000,51	11,76	13,02	20,58	16,33	0,0	0,00	7,1
2005-07-24 20:00	71	44	97	0,0	20,43	12,82	78,2	1000,51	11,88	12,82	20,58	16,30	0,0	0,00	7,1
2005-07-24 20:30	324	44	97	0,0	20,43	12,52	78,2	1000,51	11,59	12,52	20,58	16,00	1,2	0,00	7,1
2005-07-24 21:00	324	44	98	0,0	20,43	12,32	78,2	1000,51	11,55	12,32	20,58	15,88	0,0	0,00	7,1
2005-07-24 21:30	56	44	100	0,0	20,43	12,12	78,2	1000,51	11,66	12,12	20,58	15,85	1,2	0,00	7,1
2005-07-24 22:00	56	44	100	0,0	20,43	11,92	78,2	1000,51	11,46	11,92	20,58	15,65	0,0	0,00	7,1
2005-07-24 22:30	56	44	100	0,0	20,43	11,82	78,2	1000,51	11,36	11,82	20,58	15,55	0,0	0,00	7,1

Datum	Vindrikt °	Fukt inne Rh%	Fukt ute Rh%	Vindhast m/s	Temp in °C	Temp ute °C	Nb. Mån mm	Tryck Mbar	Daggp °C	Kyleffekt °C	Vix inne °C	Vix ute °C	Vindby m/s	Korr lufttryck	Nederb./dygn mm
2005-07-24 23:00	56	44	100	0,0	20,33	11,72	78,2	1000,51	11,26	11,72	20,48	15,45	0,0	0,00	7,1
2005-07-24 23:30	56	44	100	0,0	20,33	11,52	79,2	1000,51	11,07	11,52	20,48	15,25	0,0	1,02	8,1
2005-07-25 00:00	56	44	100	0,0	20,43	11,32	79,2	1000,51	10,87	11,32	20,58	15,05	0,0	1,02	0,0
2005-07-25 00:30	56	44	100	0,0	20,43	11,42	79,7	1000,51	10,97	11,42	20,58	15,15	0,0	0,51	0,5
2005-07-25 01:00	57	44	100	0,0	20,33	11,32	81,3	1000,51	10,87	11,32	20,48	15,05	0,0	2,03	2,0
2005-07-25 01:30	56	44	100	0,0	20,33	11,12	81,8	1000,51	10,67	11,12	20,48	14,85	0,0	2,03	2,5
2005-07-25 02:00	57	44	100	0,0	20,33	11,02	81,8	1000,51	10,57	11,02	20,48	14,75	0,0	0,51	2,5
2005-07-25 02:30	56	44	100	0,0	20,33	11,02	81,8	1000,51	10,57	11,02	20,48	14,75	0,0	0,00	2,5
2005-07-25 03:00	57	44	100	0,0	20,33	11,12	81,8	1000,51	10,67	11,12	20,48	14,85	0,0	0,00	2,5
2005-07-25 03:30	56	44	100	0,0	20,33	11,12	81,8	1000,51	10,67	11,12	20,48	14,85	0,0	0,00	2,5
2005-07-25 04:00	56	44	100	0,0	20,33	11,12	81,8	1000,51	10,67	11,12	20,48	14,85	0,0	0,00	2,5
2005-07-25 04:30	56	44	100	0,0	20,33	11,02	81,8	1000,51	10,57	11,02	20,48	14,75	3,3	0,00	2,5
2005-07-25 05:00	56	44	100	0,0	20,33	10,92	81,8	1000,51	10,47	10,92	20,48	14,65	0,0	0,00	2,5
2005-07-25 05:30	56	44	100	0,0	20,33	11,12	81,8	1000,51	10,67	11,12	20,48	14,85	0,0	0,00	2,5
2005-07-25 06:00	56	44	100	0,0	20,33	11,12	81,8	1000,51	10,67	11,12	20,48	14,85	0,0	0,00	2,5
2005-07-25 06:30	56	44	100	0,0	20,33	11,12	83,3	1000,51	10,67	11,12	20,48	14,85	0,0	1,52	4,1
2005-07-25 07:00	56	44	100	0,0	20,33	11,42	84,3	1000,51	10,97	11,42	20,48	15,15	0,0	2,54	5,1
2005-07-25 07:30	56	44	100	0,0	20,33	11,42	84,3	1000,51	10,97	11,42	20,48	15,15	0,0	0,00	5,1
2005-07-25 08:00	56	44	100	0,0	20,33	11,52	84,3	1000,51	11,07	11,52	20,48	15,25	0,0	0,00	5,1
2005-07-25 08:30	318	44	100	0,0	20,33	11,72	84,3	1000,51	11,26	11,72	20,48	15,45	0,0	0,00	5,1
2005-07-25 09:00	269	44	100	0,0	20,33	12,52	85,3	1000,51	12,06	12,52	20,48	16,25	1,2	1,02	6,1
2005-07-25 09:30	291	44	100	0,0	20,33	13,33	85,3	1000,51	12,86	13,33	20,48	17,05	0,0	1,02	6,1
2005-07-25 10:00	202	44	100	0,0	20,33	13,73	85,3	1000,51	13,26	13,73	20,48	17,46	0,0	0,00	6,1
2005-07-25 10:30	202	44	99	0,0	20,43	14,03	85,3	1000,51	13,40	14,03	20,58	17,67	0,0	0,00	6,1
2005-07-25 11:00	178	44	94	0,0	20,43	14,43	85,3	1001,51	12,98	14,43	20,58	17,64	0,0	0,00	6,1
2005-07-25 11:30	179	44	95	0,0	20,43	15,13	85,3	1001,51	13,84	15,13	20,58	18,43	0,0	0,00	6,1
2005-07-25 12:00	191	44	92	0,0	20,43	15,73	85,3	1001,51	13,92	15,73	20,58	18,78	3,0	0,00	6,1
2005-07-25 12:30	183	44	88	0,0	20,53	16,03	85,3	1001,51	13,51	16,03	20,68	18,76	2,8	0,00	6,1
2005-07-25 13:00	132	44	83	0,0	20,53	16,53	85,3	1000,51	13,07	16,53	20,68	18,88	1,8	0,00	6,1
2005-07-25 13:30	175	44	77	1,2	20,53	17,23	85,3	1000,51	12,55	17,23	20,68	19,14	3,5	0,00	6,1
2005-07-25 14:00	193	44	74	1,8	20,63	17,53	85,3	1001,51	12,21	17,53	20,78	19,24	4,1	0,00	6,1
2005-07-25 14:30	151	44	69	2,6	20,63	17,73	85,3	1001,51	11,30	16,89	20,78	19,11	3,5	0,00	6,1
2005-07-25 15:00	125	44	70	0,0	20,73	18,03	85,3	1000,51	11,81	18,03	20,88	19,47	3,1	0,00	6,1
2005-07-25 15:30	203	44	61	0,0	20,83	19,53	85,3	1000,51	11,05	19,53	20,98	20,42	4,1	0,00	6,1
2005-07-25 16:00	176	44	55	2,2	20,93	19,63	85,3	1000,51	9,51	19,63	21,08	20,18	4,3	0,00	6,1
2005-07-25 16:30	159	44	58	2,0	20,93	18,73	85,3	1001,51	9,51	18,73	21,08	19,45	3,9	0,00	6,1
2005-07-25 17:00	158	44	61	1,4	20,93	18,03	85,3	1001,51	9,64	18,03	21,08	18,92	4,3	0,00	6,1
2005-07-25 17:30	149	44	63	4,3	21,03	18,73	85,3	1001,51	10,81	15,82	21,18	19,74	4,3	0,00	6,1
2005-07-25 18:00	131	44	71	2,6	20,93	17,13	85,3	1001,51	11,18	16,26	21,08	18,64	4,3	0,00	6,1
2005-07-25 18:30	148	44	75	2,2	20,93	17,03	85,3	1001,51	11,95	17,03	21,08	18,81	4,5	0,00	6,1
2005-07-25 19:00	148	44	74	2,0	20,93	17,23	85,3	1001,51	11,93	17,23	21,08	18,94	3,1	0,00	6,1
2005-07-25 19:30	139	44	74	2,4	20,93	17,33	85,3	1001,51	12,02	16,47	21,08	19,04	4,1	0,00	6,1
2005-07-25 20:00	144	44	77	2,0	20,93	16,13	85,3	1001,51	11,49	16,13	21,08	18,04	4,5	0,00	6,1
2005-07-25 20:30	152	44	86	1,6	20,83	15,63	85,3	1001,51	12,75	15,63	20,98	18,21	3,0	0,00	6,1
2005-07-25 21:00	149	44	86	0,0	20,83	15,03	85,3	1001,51	12,16	15,03	20,98	17,61	3,1	0,00	6,1
2005-07-25 21:30	149	44	91	0,0	20,83	14,43	85,3	1002,51	12,46	14,43	20,98	17,40	0,0	0,00	6,1

Datum	Vindrikt °	Fukt inne Rh%	Fukt ute Rh%	Vindhast m/s	Temp in °C	Temp ute °C	Nb. Mån mm	Tryck Mbar	Daggp °C	Kyleffekt °C	Vix inne °C	Vix ute °C	Vindby m/s	Korr lufttryck	Nederb./dygn mm
2005-07-25 22:00	149	44	93	0,0	20,83	14,03	85,3	1002,51	12,41	14,03	20,98	17,16	0,0	0,00	6,1
2005-07-25 22:30	149	44	94	0,0	20,83	13,73	85,3	1002,51	12,28	13,73	20,98	16,94	0,0	0,00	6,1
2005-07-25 23:00	72	44	92	0,0	20,83	13,63	85,3	1002,51	11,85	13,63	20,98	16,68	1,2	0,00	6,1
2005-07-25 23:30	118	44	94	0,0	20,83	13,43	85,3	1002,51	11,99	13,43	20,98	16,64	1,6	0,00	6,1
2005-07-26 00:00	86	44	95	0,0	21,03	13,23	85,3	1002,51	11,95	13,23	21,18	16,53	1,2	0,00	0,0
2005-07-26 00:30	111	44	98	0,0	21,03	12,92	85,3	1002,51	12,14	12,92	21,18	16,48	0,0	0,00	0,0
2005-07-26 01:00	104	44	99	0,0	21,03	12,62	85,3	1002,51	12,00	12,62	21,18	16,27	0,0	0,00	0,0
2005-07-26 01:30	109	44	100	0,0	20,93	12,52	85,3	1002,51	12,06	12,52	21,08	16,25	0,0	0,00	0,0
2005-07-26 02:00	100	44	100	0,0	20,93	12,42	85,3	1002,51	11,96	12,42	21,08	16,15	0,0	0,00	0,0
2005-07-26 02:30	133	44	100	0,0	20,83	12,32	85,3	1002,51	11,86	12,32	20,98	16,05	2,4	0,00	0,0
2005-07-26 03:00	125	44	100	0,0	20,83	12,32	85,3	1002,51	11,86	12,32	20,98	16,05	2,6	0,00	0,0
2005-07-26 03:30	123	44	100	0,0	20,83	12,32	85,3	1002,51	11,86	12,32	20,98	16,05	2,4	0,00	0,0
2005-07-26 04:00	135	44	100	0,0	20,83	12,32	85,3	1002,51	11,86	12,32	20,98	16,05	2,4	0,00	0,0
2005-07-26 04:30	129	44	100	1,4	20,83	12,22	85,3	1002,51	11,76	12,22	20,98	15,95	3,5	0,00	0,0
2005-07-26 05:00	131	44	100	1,6	20,83	12,12	85,3	1002,51	11,66	12,12	20,98	15,85	3,3	0,00	0,0
2005-07-26 05:30	144	44	100	2,0	20,73	12,02	85,3	1002,51	11,56	12,02	20,88	15,75	3,3	0,00	0,0
2005-07-26 06:00	134	44	100	1,8	20,73	12,02	85,3	1002,51	11,56	12,02	20,88	15,75	3,0	0,00	0,0
2005-07-26 06:30	130	44	100	0,0	20,73	12,12	85,3	1002,51	11,66	12,12	20,88	15,85	3,3	0,00	0,0
2005-07-26 07:00	141	44	100	1,8	20,73	11,82	85,3	1003,51	11,36	11,82	20,88	15,55	3,7	0,00	0,0
2005-07-26 07:30	132	44	100	2,0	20,73	11,72	85,3	1003,51	11,26	11,72	20,88	15,45	3,9	0,00	0,0
2005-07-26 08:00	160	44	100	2,4	20,73	12,12	85,3	1003,51	11,66	10,98	20,88	15,85	4,1	0,00	0,0
2005-07-26 08:30	167	44	99	1,2	20,73	12,22	85,3	1003,51	11,61	12,22	20,88	15,87	3,3	0,00	0,0
2005-07-26 09:00	168	44	97	1,8	20,73	12,72	85,3	1003,51	11,78	12,72	20,88	16,20	3,9	0,00	0,0
2005-07-26 09:30	188	44	95	1,2	20,73	13,53	85,3	1003,51	12,25	13,53	20,88	16,83	4,1	0,00	0,0
2005-07-26 10:00	190	44	94	0,0	20,73	14,93	85,3	1003,51	13,47	14,93	20,88	18,14	4,1	0,00	0,0
2005-07-26 10:30	144	44	80	3,7	20,73	16,03	85,3	1003,51	12,00	13,20	20,88	18,16	4,9	0,00	0,0
2005-07-26 11:00	160	44	75	2,8	20,73	16,53	85,3	1003,51	11,46	15,01	20,88	18,31	4,9	0,00	0,0
2005-07-26 11:30	150	44	75	2,4	20,73	15,93	85,3	1003,51	10,89	14,99	20,88	17,70	4,1	0,00	0,0
2005-07-26 12:00	120	44	76	2,6	20,83	17,43	85,3	1003,51	12,54	16,57	20,98	19,27	4,9	0,00	0,0
2005-07-26 12:30	150	44	74	2,8	20,83	16,63	85,3	1003,51	11,35	15,12	20,98	18,34	3,9	0,00	0,0
2005-07-26 13:00	133	44	76	3,0	20,83	16,53	85,3	1003,51	11,67	15,01	20,98	18,37	5,0	0,00	0,0
2005-07-26 13:30	122	44	77	2,8	20,83	16,33	85,3	1003,51	11,69	14,79	20,98	18,24	4,3	0,00	0,0
2005-07-26 14:00	130	44	78	1,8	20,83	16,03	85,3	1003,51	11,60	16,03	20,98	18,01	3,1	0,00	0,0
2005-07-26 14:30	134	44	73	2,2	20,83	16,33	85,3	1003,51	10,85	16,33	20,98	17,97	3,5	0,00	0,0
2005-07-26 15:00	148	44	68	2,4	20,83	17,43	85,3	1003,51	10,78	16,57	20,98	18,74	3,5	0,00	0,0
2005-07-26 15:30	139	44	64	0,0	20,83	18,03	85,3	1003,51	10,40	18,03	20,98	19,10	3,0	0,00	0,0
2005-07-26 16:00	89	44	65	1,8	20,83	17,93	85,3	1004,51	10,55	17,93	20,98	19,06	2,2	0,00	0,0
2005-07-26 16:30	119	44	78	3,0	20,83	16,53	85,3	1004,51	12,08	15,01	20,98	18,51	3,3	0,00	0,0
2005-07-26 17:00	132	44	88	0,0	20,83	16,23	85,3	1004,51	13,70	16,23	20,98	18,96	3,7	0,00	0,0
2005-07-26 17:30	125	44	82	0,0	20,83	16,83	85,3	1004,51	13,17	16,83	20,98	19,10	1,2	0,00	0,0
2005-07-26 18:00	146	44	79	2,4	20,83	16,73	85,3	1004,51	12,48	15,84	20,98	18,79	3,5	0,00	0,0
2005-07-26 18:30	156	44	85	1,4	20,83	15,93	85,3	1004,51	12,86	15,93	20,98	18,43	2,4	0,00	0,0
2005-07-26 19:00	170	44	89	1,4	20,93	15,73	85,3	1004,51	13,39	15,73	21,08	18,54	2,0	0,00	0,0
2005-07-26 19:30	202	44	95	0,0	21,13	15,03	85,3	1004,51	13,74	15,03	21,28	18,33	0,0	0,00	0,0
2005-07-26 20:00	339	44	96	0,0	21,13	14,83	85,3	1004,51	13,71	14,83	21,28	18,21	2,0	0,00	0,0
2005-07-26 20:30	339	44	94	0,0	21,13	14,63	85,3	1004,51	13,17	14,63	21,28	17,84	0,0	0,00	0,0

Datum	Vindrikt	Fukt inne	Fukt ute	Vindhast	Temp in	Temp ute	Nb. Mån	Tryck	Daggp	Kyleffekt	Vix inne	Vix ute	Vindby	Korr lufttryck	Nederb./dygn
	°	Rh%	Rh%	m/s	°C	°C	mm	Mbar	°C	°C	°C	°C	m/s		mm
2005-07-26 21:00	338	44	95	0,0	21,03	14,03	85,3	1004,51	12,75	14,03	21,18	17,33	2,0	0,00	0,0
2005-07-26 21:30	338	44	96	0,0	21,03	14,03	85,3	1004,51	12,91	14,03	21,18	17,41	0,0	0,00	0,0
2005-07-26 22:00	338	45	97	0,0	21,13	13,83	85,3	1004,51	12,88	13,83	21,33	17,30	0,0	0,00	0,0
2005-07-26 22:30	338	45	98	0,0	21,13	12,82	85,3	1004,51	12,04	12,82	21,33	16,38	0,0	0,00	0,0
2005-07-26 23:00	338	44	97	0,0	21,23	12,62	85,3	1004,51	11,69	12,62	21,38	16,10	0,0	0,00	0,0
2005-07-26 23:30	63	44	97	0,0	21,33	12,42	85,3	1004,51	11,49	12,42	21,48	15,90	1,4	0,00	0,0
2005-07-27 00:00	69	45	100	0,0	21,33	12,42	85,3	1004,51	11,96	12,42	21,53	16,15	1,2	0,00	0,0
2005-07-27 00:30	69	45	100	0,0	21,33	12,22	85,3	1004,51	11,76	12,22	21,53	15,95	0,0	0,00	0,0
2005-07-27 01:00	69	45	100	0,0	21,33	12,22	85,3	1004,51	11,76	12,22	21,53	15,95	0,0	0,00	0,0
2005-07-27 01:30	69	45	100	0,0	21,23	12,12	85,3	1004,51	11,66	12,12	21,43	15,85	0,0	0,00	0,0
2005-07-27 02:00	68	45	100	0,0	21,13	12,02	85,3	1004,51	11,56	12,02	21,33	15,75	0,0	0,00	0,0
2005-07-27 02:30	69	45	100	0,0	21,03	11,72	85,3	1004,51	11,26	11,72	21,23	15,45	0,0	0,00	0,0
2005-07-27 03:00	69	45	100	0,0	21,03	11,32	85,3	1004,51	10,87	11,32	21,23	15,05	0,0	0,00	0,0
2005-07-27 03:30	68	45	100	0,0	20,93	11,32	85,3	1004,51	10,87	11,32	21,12	15,05	0,0	0,00	0,0
2005-07-27 04:00	69	45	100	0,0	20,93	11,12	85,3	1004,51	10,67	11,12	21,12	14,85	0,0	0,00	0,0
2005-07-27 04:30	303	44	100	0,0	20,93	11,12	85,3	1004,51	10,67	11,12	21,08	14,85	1,8	0,00	0,0
2005-07-27 05:00	335	44	100	1,2	20,93	11,42	85,3	1005,51	10,97	11,42	21,08	15,15	1,6	0,00	0,0
2005-07-27 05:30	335	44	100	0,0	20,83	11,72	85,3	1005,51	11,26	11,72	20,98	15,45	1,8	0,00	0,0
2005-07-27 06:00	335	44	100	0,0	20,83	11,72	85,3	1005,51	11,26	11,72	20,98	15,45	0,0	0,00	0,0
2005-07-27 06:30	335	44	100	0,0	20,83	12,42	85,3	1004,51	11,96	12,42	20,98	16,15	0,0	0,00	0,0
2005-07-27 07:00	315	45	100	0,0	20,83	13,33	85,3	1005,51	12,86	13,33	21,02	17,05	2,0	0,00	0,0
2005-07-27 07:30	325	44	99	0,0	20,83	13,53	85,3	1005,51	12,90	13,53	20,98	17,17	2,6	0,00	0,0
2005-07-27 08:00	309	44	98	1,2	20,83	13,63	85,3	1005,51	12,84	13,63	20,98	17,18	3,0	0,00	0,0
2005-07-27 08:30	310	44	98	1,2	20,83	14,03	85,3	1005,51	13,24	14,03	20,98	17,58	2,6	0,00	0,0
2005-07-27 09:00	320	45	96	0,0	20,83	14,13	85,3	1005,51	13,01	14,13	21,02	17,51	2,8	0,00	0,0
2005-07-27 09:30	299	45	91	1,2	20,83	14,63	85,3	1005,51	12,66	14,63	21,02	17,60	3,3	0,00	0,0
2005-07-27 10:00	351	45	88	2,8	20,83	14,73	85,3	1005,51	12,23	13,05	21,02	17,46	4,3	0,00	0,0
2005-07-27 10:30	298	44	83	2,8	20,83	15,23	85,3	1005,51	11,80	13,59	20,98	17,58	4,3	0,00	0,0
2005-07-27 11:00	328	44	79	2,0	20,83	16,13	85,3	1005,51	11,90	16,13	20,98	18,19	3,5	0,00	0,0
2005-07-27 11:30	307	44	83	3,0	20,83	15,73	85,3	1005,51	12,29	14,14	20,98	18,08	4,1	0,00	0,0
2005-07-27 12:00	320	44	83	2,2	20,83	15,73	85,3	1005,51	12,29	15,73	20,98	18,08	3,9	0,00	0,0
2005-07-27 12:30	302	44	82	2,8	20,83	16,33	85,3	1005,51	12,68	14,79	20,98	18,60	3,1	0,00	0,0
2005-07-27 13:00	321	44	84	2,4	20,83	16,13	85,3	1005,51	12,87	15,20	20,98	18,55	4,1	0,00	0,0
2005-07-27 13:30	305	45	83	1,8	20,83	16,53	85,3	1005,51	13,07	16,53	21,02	18,88	3,0	0,00	0,0
2005-07-27 14:00	320	44	73	3,3	20,93	17,73	85,3	1005,51	12,19	15,75	21,08	19,37	4,7	0,00	0,0
2005-07-27 14:30	291	44	70	3,0	20,93	17,93	85,3	1005,51	11,72	16,54	21,08	19,37	3,9	0,00	0,0
2005-07-27 15:00	301	44	68	1,4	20,93	17,73	85,3	1005,51	11,07	17,73	21,08	19,04	4,5	0,00	0,0
2005-07-27 15:30	308	44	71	2,4	20,93	17,33	85,3	1005,51	11,37	16,47	21,08	18,84	3,0	0,00	0,0
2005-07-27 16:00	325	44	66	1,8	20,93	17,23	85,3	1005,51	10,12	17,23	21,08	18,42	3,5	0,00	0,0
2005-07-27 16:30	290	44	70	3,1	20,93	17,53	85,3	1005,51	11,33	16,10	21,08	18,97	5,4	0,00	0,0
2005-07-27 17:00	273	44	70	3,5	20,93	17,13	85,3	1005,51	10,95	15,08	21,08	18,57	5,6	0,00	0,0
2005-07-27 17:30	318	44	73	3,3	20,93	16,53	85,3	1005,51	11,04	14,40	21,08	18,17	5,8	0,00	0,0
2005-07-27 18:00	333	44	77	2,0	20,93	15,93	85,3	1006,51	11,30	15,93	21,08	17,84	4,7	0,00	0,0
2005-07-27 18:30	304	44	76	1,6	20,93	15,93	85,3	1006,51	11,09	15,93	21,08	17,77	4,1	0,00	0,0
2005-07-27 19:00	310	44	76	2,4	20,93	15,93	85,3	1006,51	11,09	14,99	21,08	17,77	3,1	0,00	0,0
2005-07-27 19:30	299	44	72	2,0	20,93	15,63	85,3	1006,51	9,96	15,63	21,08	17,20	4,3	0,00	0,0

Datum	Vindrikt	Fukt inne	Fukt ute	Vindhast	Temp in	Temp ute	Nb. Mån	Tryck	Daggg	Kyleffekt	Vix inne	Vix ute	Vindby	Korr lufttryck	Nederb./dygn
	°	Rh%	Rh%	m/s	°C	°C	mm	Mbar	°C	°C	°C	°C	m/s		mm
2005-07-27 20:00	299	44	72	2,2	20,93	15,63	85,3	1006,51	9,96	15,63	21,08	17,20	3,9	0,00	0,0
2005-07-27 20:30	278	44	74	2,0	20,93	15,33	85,3	1007,51	10,10	15,33	21,08	17,04	4,3	0,00	0,0
2005-07-27 21:00	296	44	72	1,8	20,93	15,53	85,3	1007,51	9,87	15,53	21,08	17,10	4,5	0,00	0,0
2005-07-27 21:30	318	44	73	2,0	20,93	14,73	85,3	1007,51	9,31	14,73	21,08	16,37	4,3	0,00	0,0
2005-07-27 22:00	310	44	77	2,4	20,93	13,33	85,3	1007,51	8,79	12,25	21,08	15,24	3,5	0,00	0,0
2005-07-27 22:30	301	44	79	2,0	20,93	12,72	85,3	1008,51	8,60	12,72	21,08	14,78	3,3	0,00	0,0
2005-07-27 23:00	312	44	83	0,0	20,83	11,72	85,3	1008,51	8,39	11,72	20,98	14,08	2,8	0,00	0,0
2005-07-27 23:30	313	44	86	0,0	21,03	10,92	85,3	1008,51	8,15	10,92	21,18	13,50	2,0	0,00	0,0
2005-07-28 00:00	309	44	87	1,6	21,23	10,72	85,3	1008,51	8,13	10,72	21,38	13,38	2,2	0,00	0,0
2005-07-28 00:30	309	44	88	0,0	21,13	10,42	85,3	1008,51	8,01	10,42	21,28	13,16	1,8	0,00	0,0
2005-07-28 01:00	220	44	91	0,0	21,03	10,02	85,3	1008,51	8,13	10,02	21,18	13,00	2,0	0,00	0,0
2005-07-28 01:30	310	43	94	0,0	21,03	9,82	85,3	1008,51	8,42	9,82	21,13	13,04	2,0	0,00	0,0
2005-07-28 02:00	305	43	95	0,0	20,93	9,62	85,3	1009,51	8,39	9,62	21,03	12,92	2,2	0,00	0,0
2005-07-28 02:30	305	44	96	0,0	20,83	9,22	85,3	1009,51	8,15	9,22	20,98	12,61	0,0	0,00	0,0
2005-07-28 03:00	305	44	97	0,0	20,83	9,32	85,3	1009,51	8,41	9,32	20,98	12,79	1,2	0,00	0,0
2005-07-28 03:30	325	44	100	0,0	20,73	9,42	85,3	1009,51	8,97	9,42	20,88	13,15	2,0	0,00	0,0
2005-07-28 04:00	320	43	98	1,2	20,73	10,02	85,3	1009,51	9,26	10,02	20,83	13,58	2,0	0,00	0,0
2005-07-28 04:30	314	43	97	0,0	20,73	9,92	85,3	1009,51	9,00	9,92	20,83	13,39	1,8	0,00	0,0
2005-07-28 05:00	304	43	98	0,0	20,63	9,62	85,3	1010,51	8,86	9,62	20,73	13,18	2,4	0,00	0,0
2005-07-28 05:30	287	43	99	0,0	20,63	9,52	85,3	1010,51	8,92	9,52	20,73	13,16	1,8	0,00	0,0
2005-07-28 06:00	307	43	98	1,6	20,63	10,92	85,3	1010,51	10,15	10,92	20,73	14,48	2,4	0,00	0,0
2005-07-28 06:30	317	43	88	2,8	20,63	11,52	85,3	1010,51	9,09	9,55	20,73	14,26	3,3	0,00	0,0
2005-07-28 07:00	315	43	87	2,4	20,53	11,92	85,3	1010,51	9,31	10,77	20,63	14,58	3,1	0,00	0,0
2005-07-28 07:30	318	43	79	3,1	20,53	12,12	85,3	1010,51	8,02	10,20	20,63	14,18	4,1	0,00	0,0
2005-07-28 08:00	322	43	77	2,2	20,53	12,52	85,3	1010,51	8,02	12,52	20,63	14,44	4,1	0,00	0,0
2005-07-28 08:30	279	43	75	2,6	20,43	13,23	85,3	1011,51	8,29	12,14	20,53	15,00	4,1	0,00	0,0
2005-07-28 09:00	300	43	72	2,8	20,43	13,63	85,3	1011,51	8,05	11,84	20,53	15,20	4,5	0,00	0,0
2005-07-28 09:30	288	43	71	2,4	20,43	13,83	85,3	1011,51	8,02	12,77	20,53	15,33	5,0	0,00	0,0
2005-07-28 10:00	299	43	70	2,6	20,43	13,83	85,3	1011,51	7,81	12,77	20,53	15,27	4,7	0,00	0,0
2005-07-28 10:30	296	43	67	2,0	20,43	13,12	85,3	1011,51	6,47	13,12	20,53	14,38	3,9	0,00	0,0
2005-07-28 11:00	312	43	69	2,8	20,43	13,53	85,3	1012,51	7,30	11,73	20,53	14,90	4,3	0,00	0,0
2005-07-28 11:30	315	43	68	2,4	20,43	13,73	85,3	1012,51	7,27	12,67	20,53	15,04	4,1	0,00	0,0
2005-07-28 12:00	302	42	68	2,4	20,43	13,83	85,3	1012,51	7,36	12,77	20,48	15,14	5,2	0,00	0,0
2005-07-28 12:30	282	42	64	2,4	20,43	14,23	85,3	1012,51	6,81	13,20	20,48	15,29	4,7	0,00	0,0
2005-07-28 13:00	263	42	64	2,6	20,43	14,43	85,3	1012,51	7,00	13,41	20,48	15,49	4,5	0,00	0,0
2005-07-28 13:30	294	42	61	3,0	20,43	14,93	85,3	1012,51	6,74	13,26	20,48	15,81	4,7	0,00	0,0
2005-07-28 14:00	302	42	62	3,5	20,43	15,13	85,3	1013,51	7,17	12,82	20,48	16,07	4,1	0,00	0,0
2005-07-28 14:30	288	42	60	2,8	20,43	15,73	85,3	1013,51	7,23	14,14	20,48	16,56	4,9	0,00	0,0
2005-07-28 15:00	303	42	56	3,0	20,53	16,13	85,3	1013,51	6,55	14,57	20,58	16,73	4,9	0,00	0,0
2005-07-28 15:30	284	42	57	3,0	20,53	16,23	85,3	1013,51	6,91	14,68	20,58	16,89	4,9	0,00	0,0
2005-07-28 16:00	307	42	57	3,0	20,73	16,23	85,3	1013,51	6,91	14,68	20,78	16,89	4,5	0,00	0,0
2005-07-28 16:30	299	42	56	3,3	20,93	16,23	85,3	1013,51	6,64	14,06	20,98	16,83	4,9	0,00	0,0
2005-07-28 17:00	309	42	59	2,8	20,93	15,33	85,3	1013,51	6,60	13,70	20,98	16,10	3,9	0,00	0,0
2005-07-28 17:30	285	42	57	2,4	20,83	15,63	85,3	1013,51	6,35	14,67	20,88	16,29	5,4	0,00	0,0
2005-07-28 18:00	291	41	59	3,5	20,83	15,43	85,3	1013,51	6,69	13,16	20,84	16,20	4,7	0,00	0,0
2005-07-28 18:30	293	41	57	2,8	20,73	15,53	85,3	1013,51	6,26	13,92	20,74	16,19	5,0	0,00	0,0

Datum	Vindrikt	Fukt inne	Fukt ute	Vindhast	Temp in	Temp ute	Nb. Mån	Tryck	Dagpp	Kyleffekt	Vix inne	Vix ute	Vindby	Korr lufttryck	Nederb./dygn
	°	Rh%	Rh%	m/s	°C	°C	mm	Mbar	°C	°C	°C	°C	m/s		mm
2005-07-28 19:00	299	41	56	2,0	20,83	15,33	85,3	1014,51	5,80	15,33	20,84	15,93	4,5	0,00	0,0
2005-07-28 19:30	284	41	60	2,6	20,83	14,73	85,3	1014,51	6,30	13,72	20,84	15,56	4,3	0,00	0,0
2005-07-28 20:00	290	41	60	2,6	20,73	13,73	85,3	1014,51	5,36	12,67	20,74	14,56	4,7	0,00	0,0
2005-07-28 20:30	322	41	64	2,0	20,73	13,02	85,3	1014,51	5,68	13,02	20,74	14,09	3,7	0,00	0,0
2005-07-28 21:00	316	41	68	2,4	20,73	12,02	85,3	1014,51	5,65	10,87	20,74	13,34	4,5	0,00	0,0
2005-07-28 21:30	343	41	72	2,4	20,63	11,12	85,3	1014,51	5,65	9,92	20,64	12,70	3,3	0,00	0,0
2005-07-28 22:00	339	41	75	1,6	20,73	10,22	85,3	1015,51	5,40	10,22	20,74	12,00	2,6	0,00	0,0
2005-07-28 22:30	344	42	76	1,8	20,73	9,32	85,3	1015,51	4,73	9,32	20,78	11,17	3,0	0,00	0,0
2005-07-28 23:00	341	41	78	0,0	20,73	8,72	86,3	1015,51	4,54	8,72	20,74	10,71	4,9	1,02	1,0
2005-07-28 23:30	338	41	80	0,0	20,73	8,32	86,3	1015,51	4,53	8,32	20,74	10,45	0,0	1,02	1,0
2005-07-29 00:00	339	41	80	0,0	20,63	8,12	86,3	1015,51	4,33	8,12	20,64	10,25	0,0	0,00	0,0
2005-07-29 00:30	339	41	86	0,0	20,63	6,72	86,3	1015,51	4,04	6,72	20,64	9,30	0,0	0,00	0,0
2005-07-29 01:00	338	41	88	0,0	20,63	6,02	86,3	1015,51	3,69	6,02	20,64	8,75	0,0	0,00	0,0
2005-07-29 01:30	339	41	89	0,0	20,63	5,72	86,3	1016,51	3,56	5,72	20,64	8,53	0,0	0,00	0,0
2005-07-29 02:00	339	41	90	0,0	20,53	4,82	86,3	1016,51	2,84	4,82	20,54	7,71	0,0	0,00	0,0
2005-07-29 02:30	339	42	95	0,0	20,53	4,92	86,3	1016,51	3,73	4,92	20,58	8,22	0,0	0,00	0,0
2005-07-29 03:00	339	42	93	0,0	20,43	4,72	86,3	1016,51	3,22	4,72	20,48	7,85	0,0	0,00	0,0
2005-07-29 03:30	339	42	92	0,0	20,43	4,02	86,3	1016,51	2,37	4,02	20,48	7,07	0,0	0,00	0,0
2005-07-29 04:00	339	42	99	0,0	20,43	3,62	86,3	1016,51	3,04	3,62	20,48	7,26	0,0	0,00	0,0
2005-07-29 04:30	339	42	100	0,0	20,43	3,62	86,3	1016,51	3,19	3,62	20,48	7,35	0,0	0,00	0,0
2005-07-29 05:00	339	42	100	0,0	20,33	3,62	86,3	1016,51	3,19	3,62	20,38	7,35	0,0	0,00	0,0
2005-07-29 05:30	339	41	100	0,0	20,33	4,12	86,3	1016,51	3,68	4,12	20,34	7,85	0,0	0,00	0,0
2005-07-29 06:00	339	41	99	0,0	20,33	5,72	86,3	1016,51	5,13	5,72	20,34	9,36	0,0	0,00	0,0
2005-07-29 06:30	339	41	87	0,0	20,33	8,02	86,3	1016,51	5,48	8,02	20,34	10,68	0,0	0,00	0,0
2005-07-29 07:00	338	42	78	0,0	20,33	8,72	86,3	1016,51	4,54	8,72	20,38	10,71	0,0	0,00	0,0
2005-07-29 07:30	347	42	77	0,0	20,33	8,92	86,3	1016,51	4,54	8,92	20,38	10,84	0,0	0,00	0,0
2005-07-29 08:00	326	42	77	0,0	20,23	9,32	86,3	1016,51	4,93	9,32	20,28	11,24	0,0	0,00	0,0
2005-07-29 08:30	327	42	74	0,0	20,23	10,42	86,3	1017,52	5,39	10,42	20,28	12,13	0,0	0,00	0,0
2005-07-29 09:00	282	42	72	0,0	20,23	10,82	86,3	1016,51	5,36	10,82	20,28	12,40	0,0	0,00	0,0
2005-07-29 09:30	300	41	73	0,0	20,23	11,02	86,3	1016,51	5,76	11,02	20,24	12,66	0,0	0,00	0,0
2005-07-29 10:00	185	41	72	0,0	20,23	11,92	86,3	1016,51	6,42	11,92	20,24	13,50	0,0	0,00	0,0
2005-07-29 10:30	265	41	65	1,6	20,23	12,32	86,3	1016,51	5,25	12,32	20,24	13,45	2,6	0,00	0,0
2005-07-29 11:00	300	41	65	2,0	20,23	12,92	86,3	1016,51	5,82	12,92	20,24	14,05	3,1	0,00	0,0
2005-07-29 11:30	263	41	61	0,0	20,23	13,63	86,3	1016,51	5,52	13,63	20,24	14,51	3,1	0,00	0,0
2005-07-29 12:00	182	41	66	0,0	20,23	14,33	86,3	1016,51	7,38	14,33	20,24	15,51	3,5	0,00	0,0
2005-07-29 12:30	263	41	61	2,4	20,23	14,93	86,3	1015,51	6,74	13,94	20,24	15,81	4,9	0,00	0,0
2005-07-29 13:00	325	41	62	2,6	20,33	15,43	86,3	1015,51	7,46	14,46	20,34	16,37	4,3	0,00	0,0
2005-07-29 13:30	305	41	58	2,6	20,33	15,83	86,3	1015,51	6,81	14,89	20,34	16,54	4,3	0,00	0,0
2005-07-29 14:00	300	41	59	3,0	20,33	16,13	86,3	1015,51	7,35	14,57	20,34	16,90	4,1	0,00	0,0
2005-07-29 14:30	326	41	57	3,3	20,43	16,63	86,3	1015,51	7,28	14,51	20,44	17,29	4,7	0,00	0,0
2005-07-29 15:00	315	41	55	2,4	20,43	16,63	86,3	1015,51	6,73	15,73	20,44	17,18	5,0	0,00	0,0
2005-07-29 15:30	292	41	58	1,2	20,53	16,03	86,3	1015,51	6,99	16,03	20,54	16,74	4,7	0,00	0,0
2005-07-29 16:00	273	41	55	2,0	20,53	16,83	86,3	1015,51	6,92	16,83	20,54	17,38	5,0	0,00	0,0
2005-07-29 16:30	279	40	57	2,6	20,73	16,43	86,3	1015,51	7,10	15,52	20,69	17,09	4,7	0,00	0,0
2005-07-29 17:00	316	40	55	2,0	20,73	16,63	86,3	1015,51	6,73	16,63	20,69	17,18	4,3	0,00	0,0
2005-07-29 17:30	298	40	57	3,5	20,73	16,33	86,3	1015,51	7,00	14,17	20,69	16,99	4,9	0,00	0,0

Datum	Vindrikt °	Fukt inne Rh%	Fukt ute Rh%	Vindhast m/s	Temp in °C	Temp ute °C	Nb. Mån mm	Tryck Mbar	Daggp °C	Kyleffekt °C	Vix inne °C	Vix ute °C	Vindby m/s	Korr lufttryck	Nederb./dygn mm
2005-07-29 18:00	291	40	55	3,0	20,63	16,83	86,3	1015,51	6,92	15,34	20,59	17,38	4,3	0,00	0,0
2005-07-29 18:30	319	40	54	3,1	20,63	16,83	86,3	1015,51	6,63	15,34	20,59	17,33	4,3	0,00	0,0
2005-07-29 19:00	309	40	55	2,4	20,73	16,13	86,3	1015,51	6,27	15,20	20,69	16,68	4,7	0,00	0,0
2005-07-29 19:30	277	40	59	2,6	20,73	15,93	86,3	1015,51	7,16	14,99	20,69	16,70	3,9	0,00	0,0
2005-07-29 20:00	308	40	59	2,2	20,73	15,63	86,3	1015,51	6,88	15,63	20,69	16,40	3,9	0,00	0,0
2005-07-29 20:30	312	41	60	2,8	20,63	15,23	86,3	1015,51	6,77	13,59	20,64	16,06	3,3	0,00	0,0
2005-07-29 21:00	319	40	63	0,0	20,63	14,63	86,3	1015,51	6,95	14,63	20,59	15,63	3,1	0,00	0,0
2005-07-29 21:30	303	40	68	0,0	20,63	13,02	86,3	1015,51	6,60	13,02	20,59	14,34	1,8	0,00	0,0
2005-07-29 22:00	331	40	71	0,0	20,63	11,52	86,3	1016,51	5,82	11,52	20,59	13,03	0,0	0,00	0,0
2005-07-29 22:30	333	40	75	0,0	20,53	10,42	86,3	1016,51	5,59	10,42	20,49	12,20	2,0	0,00	0,0
2005-07-29 23:00	328	41	75	0,0	20,53	10,12	86,3	1016,51	5,30	10,12	20,54	11,90	0,0	0,00	0,0
2005-07-29 23:30	328	41	78	0,0	20,53	9,32	86,3	1016,51	5,12	9,32	20,54	11,31	0,0	0,00	0,0
2005-07-30 00:00	333	41	83	0,0	20,53	8,52	86,3	1016,51	5,27	8,52	20,54	10,87	0,0	0,00	0,0
2005-07-30 00:30	334	41	86	0,0	20,53	7,32	86,3	1016,51	4,63	7,32	20,54	9,90	0,0	0,00	0,0
2005-07-30 01:00	335	41	87	0,0	20,43	6,82	86,3	1016,51	4,31	6,82	20,44	9,48	0,0	0,00	0,0
2005-07-30 01:30	335	41	90	0,0	20,43	6,32	86,3	1016,51	4,32	6,32	20,44	9,21	0,0	0,00	0,0
2005-07-30 02:00	335	41	92	0,0	20,43	5,72	86,3	1016,51	4,05	5,72	20,44	8,77	0,0	0,00	0,0
2005-07-30 02:30	335	41	92	0,0	20,43	5,42	86,3	1016,51	3,75	5,42	20,44	8,47	0,0	0,00	0,0
2005-07-30 03:00	335	41	93	0,0	20,43	5,12	86,3	1016,51	3,61	5,12	20,44	8,25	0,0	0,00	0,0
2005-07-30 03:30	337	41	98	0,0	20,33	5,02	86,3	1016,51	4,28	5,02	20,34	8,57	1,2	0,00	0,0
2005-07-30 04:00	338	41	95	0,0	20,33	5,22	86,3	1016,51	4,03	5,22	20,34	8,52	1,2	0,00	0,0
2005-07-30 04:30	338	41	96	0,0	20,33	4,42	86,3	1016,51	3,39	4,42	20,34	7,80	0,0	0,00	0,0
2005-07-30 05:00	338	41	95	0,0	20,23	4,52	86,3	1016,51	3,33	4,52	20,24	7,82	0,0	0,00	0,0
2005-07-30 05:30	338	41	97	0,0	20,23	4,82	86,3	1015,51	3,94	4,82	20,24	8,29	0,0	0,00	0,0
2005-07-30 06:00	338	41	97	0,0	20,23	6,82	86,3	1015,51	5,92	6,82	20,24	10,29	0,0	0,00	0,0
2005-07-30 06:30	338	41	89	0,0	20,23	9,22	86,3	1015,51	7,00	9,22	20,24	12,03	0,0	0,00	0,0
2005-07-30 07:00	338	41	84	0,0	20,23	10,52	86,3	1015,51	7,40	10,52	20,24	12,95	0,0	0,00	0,0
2005-07-30 07:30	202	41	80	0,0	20,23	11,42	86,3	1015,51	7,54	11,42	20,24	13,55	0,0	0,00	0,0
2005-07-30 08:00	202	41	76	0,0	20,33	11,92	86,3	1015,51	7,24	11,92	20,34	13,77	0,0	0,00	0,0
2005-07-30 08:30	191	41	75	0,0	20,43	12,62	86,3	1015,51	7,71	12,62	20,44	14,40	0,0	0,00	0,0
2005-07-30 09:00	142	41	72	0,0	20,43	12,72	86,3	1015,51	7,18	12,72	20,44	14,30	0,0	0,00	0,0
2005-07-30 09:30	140	41	72	2,0	20,53	13,12	86,3	1015,51	7,57	13,12	20,54	14,70	3,7	0,00	0,0
2005-07-30 10:00	153	41	69	1,4	20,53	13,63	86,3	1015,51	7,39	13,63	20,54	15,00	2,8	0,00	0,0
2005-07-30 10:30	134	41	68	0,0	20,53	14,23	86,3	1014,51	7,74	14,23	20,54	15,54	3,0	0,00	0,0
2005-07-30 11:00	178	41	68	2,4	20,53	14,73	86,3	1014,51	8,22	13,72	20,54	16,04	3,5	0,00	0,0
2005-07-30 11:30	66	40	63	0,0	20,43	14,93	86,3	1014,51	7,23	14,93	20,39	15,93	3,1	0,00	0,0
2005-07-30 12:00	181	41	63	2,6	20,43	15,73	86,3	1013,51	7,98	14,78	20,44	16,73	3,0	0,00	0,0
2005-07-30 12:30	274	41	62	0,0	20,43	16,23	86,3	1013,51	8,21	16,23	20,44	17,17	3,1	0,00	0,0
2005-07-30 13:00	179	41	55	2,2	20,43	16,83	86,3	1013,51	6,92	16,83	20,44	17,38	4,5	0,00	0,0
2005-07-30 13:30	175	41	58	0,0	20,43	17,63	86,3	1013,51	8,48	17,63	20,44	18,35	3,5	0,00	0,0
2005-07-30 14:00	167	41	55	1,4	20,43	18,13	86,3	1013,51	8,12	18,13	20,44	18,68	3,9	0,00	0,0
2005-07-30 14:30	333	41	47	0,0	20,53	18,23	86,3	1012,51	5,78	18,23	20,54	18,37	3,3	0,00	0,0
2005-07-30 15:00	132	41	43	1,8	20,53	18,43	86,3	1012,51	4,59	18,43	20,54	18,39	3,3	0,00	0,0
2005-07-30 15:30	188	41	47	0,0	20,63	19,33	86,3	1012,51	6,77	19,33	20,64	19,48	3,5	0,00	0,0
2005-07-30 16:00	293	41	45	2,2	20,73	19,63	86,3	1011,51	6,37	19,63	20,74	19,68	3,0	0,00	0,0
2005-07-30 16:30	189	41	45	0,0	20,93	19,93	86,3	1011,51	6,64	19,93	20,94	19,98	3,5	0,00	0,0

Datum	Vindrikt °	Fukt inne Rh%	Fukt ute Rh%	Vindhast m/s	Temp in °C	Temp ute °C	Nb. Mån mm	Tryck Mbar	Dagpp °C	Kyleffekt °C	Vix inne °C	Vix ute °C	Vindby m/s	Korr lufttryck	Nederb./dygn mm
2005-07-30 17:00	316	41	43	0,0	20,93	19,23	86,3	1011,51	5,30	19,23	20,94	19,19	3,1	0,00	0,0
2005-07-30 17:30	316	41	43	0,0	20,83	18,43	86,3	1011,51	4,59	18,43	20,84	18,39	0,0	0,00	0,0
2005-07-30 18:00	316	41	50	0,0	20,73	18,53	86,3	1011,51	7,01	18,53	20,74	18,82	0,0	0,00	0,0
2005-07-30 18:30	277	41	46	0,0	20,73	18,83	86,3	1011,51	5,99	18,83	20,74	18,93	1,6	0,00	0,0
2005-07-30 19:00	168	41	48	0,0	20,83	19,13	86,3	1010,51	6,92	19,13	20,84	19,32	2,6	0,00	0,0
2005-07-30 19:30	327	42	49	0,0	20,73	17,93	86,3	1010,51	6,15	17,93	20,78	18,17	1,8	0,00	0,0
2005-07-30 20:00	326	42	55	0,0	20,73	17,43	86,3	1010,51	7,47	17,43	20,78	17,98	0,0	0,00	0,0
2005-07-30 20:30	326	42	68	0,0	20,73	16,03	86,3	1010,51	9,45	16,03	20,78	17,34	0,0	0,00	0,0
2005-07-30 21:00	325	42	66	0,0	20,63	16,93	86,3	1010,51	9,84	16,93	20,68	18,12	0,0	0,00	0,0
2005-07-30 21:30	341	42	64	0,0	20,63	15,43	86,3	1011,51	7,95	15,43	20,68	16,49	2,4	0,00	0,0
2005-07-30 22:00	341	42	69	2,0	20,63	14,03	86,3	1011,51	7,78	14,03	20,68	15,40	3,1	0,00	0,0
2005-07-30 22:30	327	42	72	2,0	20,63	13,02	86,3	1011,51	7,47	13,02	20,68	14,60	3,1	0,00	0,0
2005-07-30 23:00	337	42	75	2,4	20,53	12,42	86,3	1011,51	7,52	11,30	20,58	14,20	3,5	0,00	0,0
2005-07-30 23:30	324	42	75	2,4	20,53	11,92	86,3	1011,51	7,04	10,77	20,58	13,70	3,7	0,00	0,0
2005-07-31 00:00	343	42	77	1,6	20,53	11,52	86,3	1011,51	7,05	11,52	20,58	13,44	3,3	0,00	0,0
2005-07-31 00:30	325	42	80	2,0	20,53	11,22	86,3	1011,51	7,34	11,22	20,58	13,35	3,0	0,00	0,0
2005-07-31 01:00	337	42	81	1,6	20,53	10,82	86,3	1011,51	7,14	10,82	20,58	13,03	3,0	0,00	0,0
2005-07-31 01:30	339	42	85	2,6	20,53	10,22	86,3	1011,51	7,29	8,97	20,58	12,72	3,0	0,00	0,0
2005-07-31 02:00	318	42	86	2,4	20,43	9,82	86,3	1011,51	7,07	8,55	20,48	12,40	3,3	0,00	0,0
2005-07-31 02:30	314	42	87	2,2	20,43	9,32	86,3	1011,51	6,76	9,32	20,48	11,98	2,8	0,00	0,0
2005-07-31 03:00	329	42	86	1,8	20,43	9,12	86,3	1011,51	6,39	9,12	20,48	11,70	2,8	0,00	0,0
2005-07-31 03:30	307	42	87	1,2	20,43	8,82	86,3	1011,51	6,27	8,82	20,48	11,48	2,6	0,00	0,0
2005-07-31 04:00	323	42	89	1,8	20,33	8,32	86,8	1011,51	6,12	8,32	20,38	11,13	2,6	0,51	0,5
2005-07-31 04:30	330	42	89	1,6	20,33	8,22	86,8	1011,51	6,02	8,22	20,38	11,03	3,0	0,51	0,5
2005-07-31 05:00	338	42	90	0,0	20,33	7,82	86,8	1011,51	5,79	7,82	20,38	10,71	2,4	0,00	0,5
2005-07-31 05:30	328	42	90	0,0	20,33	7,82	86,8	1011,51	5,79	7,82	20,38	10,71	2,0	0,00	0,5
2005-07-31 06:00	314	42	85	1,8	20,23	9,02	86,8	1011,51	6,11	9,02	20,28	11,52	2,6	0,00	0,5
2005-07-31 06:30	325	42	82	0,0	20,23	9,72	86,8	1011,51	6,26	9,72	20,28	12,00	2,8	0,00	0,5
2005-07-31 07:00	325	41	75	0,0	20,23	11,22	86,8	1011,51	6,36	11,22	20,24	13,00	1,4	0,00	0,5
2005-07-31 07:30	328	41	72	1,2	20,23	11,62	86,8	1011,51	6,13	11,62	20,24	13,20	2,0	0,00	0,5
2005-07-31 08:00	306	42	67	0,0	20,23	12,22	86,8	1011,51	5,62	12,22	20,28	13,48	2,0	0,00	0,5
2005-07-31 08:30	327	42	70	2,0	20,33	11,92	86,8	1011,51	5,99	11,92	20,38	13,37	2,4	0,00	0,5
2005-07-31 09:00	141	42	69	0,0	20,23	13,33	86,8	1011,51	7,11	13,33	20,28	14,70	2,8	0,00	0,5
2005-07-31 09:30	255	42	64	1,2	20,23	13,73	86,8	1011,51	6,34	13,73	20,28	14,79	2,4	0,00	0,5
2005-07-31 10:00	166	42	61	0,0	20,23	14,43	86,8	1011,51	6,27	14,43	20,28	15,31	3,5	0,00	0,5
2005-07-31 10:30	148	42	67	0,0	20,23	15,13	86,8	1011,51	8,37	15,13	20,28	16,38	3,5	0,00	0,5
2005-07-31 11:00	181	42	67	2,0	20,23	15,33	86,8	1011,51	8,56	15,33	20,28	16,58	3,7	0,00	0,5
2005-07-31 11:30	297	42	64	0,0	20,23	15,33	86,8	1011,51	7,85	15,33	20,28	16,39	3,0	0,00	0,5
2005-07-31 12:00	313	42	65	0,0	20,23	15,63	86,8	1010,51	8,37	15,63	20,28	16,75	2,6	0,00	0,5
2005-07-31 12:30	306	42	64	1,6	20,23	15,93	86,8	1010,51	8,42	15,93	20,28	16,99	1,8	0,00	0,5
2005-07-31 13:00	341	42	57	2,4	20,33	16,53	86,8	1010,51	7,19	15,62	20,38	17,19	2,8	0,00	0,5
2005-07-31 13:30	142	42	63	2,4	20,33	17,33	86,8	1010,51	9,49	16,47	20,38	18,33	2,8	0,00	0,5
2005-07-31 14:00	269	42	57	0,0	20,43	18,63	86,8	1010,51	9,14	18,63	20,48	19,29	3,7	0,00	0,5
2005-07-31 14:30	314	42	58	1,2	20,43	17,83	86,8	1010,51	8,67	17,83	20,48	18,55	3,3	0,00	0,5
2005-07-31 15:00	193	42	56	1,8	20,43	19,03	86,8	1009,51	9,23	19,03	20,48	19,64	3,3	0,00	0,5
2005-07-31 15:30	165	42	59	1,8	20,53	19,13	86,8	1009,51	10,15	19,13	20,58	19,90	3,9	0,00	0,5

Datum	Vindrikt °	Fukt inne Rh%	Fukt ute Rh%	Vindhast m/s	Temp in °C	Temp ute °C	Nb. Mån mm	Tryck Mbar	Daggp °C	Kyleffekt °C	Vix inne °C	Vix ute °C	Vindby m/s	Korr lufttryck	Nederb./dygn mm
2005-07-31 16:00	194	42	60	0,0	20,73	19,73	86,8	1009,51	10,97	19,73	20,78	20,56	3,5	0,00	0,5
2005-07-31 16:30	203	42	58	0,0	20,73	19,33	86,8	1009,51	10,07	19,33	20,78	20,05	3,1	0,00	0,5
2005-07-31 17:00	184	42	59	0,0	20,83	19,63	86,8	1009,51	10,61	19,63	20,88	20,40	3,0	0,00	0,5
2005-07-31 17:30	289	42	59	0,0	20,73	19,63	86,8	1009,51	10,61	19,63	20,78	20,40	3,0	0,00	0,5
2005-07-31 18:00	261	42	59	0,0	20,73	19,83	86,8	1008,51	10,80	19,83	20,78	20,60	3,1	0,00	0,5
2005-07-31 18:30	309	42	58	0,0	20,73	19,83	86,8	1008,51	10,53	19,83	20,78	20,55	2,2	0,00	0,5
2005-07-31 19:00	221	42	62	0,0	20,83	19,43	86,8	1008,51	11,21	19,43	20,88	20,38	1,8	0,00	0,5
2005-07-31 19:30	219	42	60	0,0	20,83	19,13	86,8	1008,51	10,41	19,13	20,88	19,96	0,0	0,00	0,5
2005-07-31 20:00	219	42	65	0,0	20,73	18,23	86,8	1008,51	10,83	18,23	20,78	19,36	0,0	0,00	0,5
2005-07-31 20:30	219	42	66	0,0	20,73	18,13	86,8	1008,51	10,98	18,13	20,78	19,32	0,0	0,00	0,5
2005-07-31 21:00	220	42	72	0,0	20,73	17,33	86,8	1007,51	11,59	17,33	20,78	18,90	0,0	0,00	0,5
2005-07-31 21:30	220	43	75	0,0	20,73	16,33	86,8	1008,51	11,27	16,33	20,83	18,10	0,0	0,00	0,5
2005-07-31 22:00	220	43	78	0,0	20,73	15,73	86,8	1007,51	11,31	15,73	20,83	17,71	0,0	0,00	0,5
2005-07-31 22:30	231	42	79	0,0	20,73	15,23	86,8	1007,51	11,03	15,23	20,78	17,29	0,0	0,00	0,5
2005-07-31 23:00	321	42	73	1,8	20,73	15,63	86,8	1007,51	10,18	15,63	20,78	17,27	2,2	0,00	0,5
2005-07-31 23:30	325	42	68	2,6	20,73	14,53	86,8	1007,51	8,03	13,51	20,78	15,84	3,5	0,00	0,5
2005-08-01 00:00	326	42	67	2,8	20,73	13,93	86,8	1007,51	7,23	12,17	20,78	15,18	4,1	0,00	0,0
Medelvärde Månad	213	42	74	1,0	20,59	16,46		1012,14	10,42	16,18	20,63	18,35	2,7		0,0
Min	0	37	28	0,0	18,73	3,62		998,51	2,37	3,62	18,56	7,07	0,0		0,0
Max	356	45	100	5,6	22,13	28,94	86,8	1030,52	18,71	28,94	22,14	27,59	8,3		