

Medeltemperaturer / Max / Min

● Kyleff med °C
 ● Dygns med °C
 ▲ Temp Max
 ● Temp Min
 — Temperatur

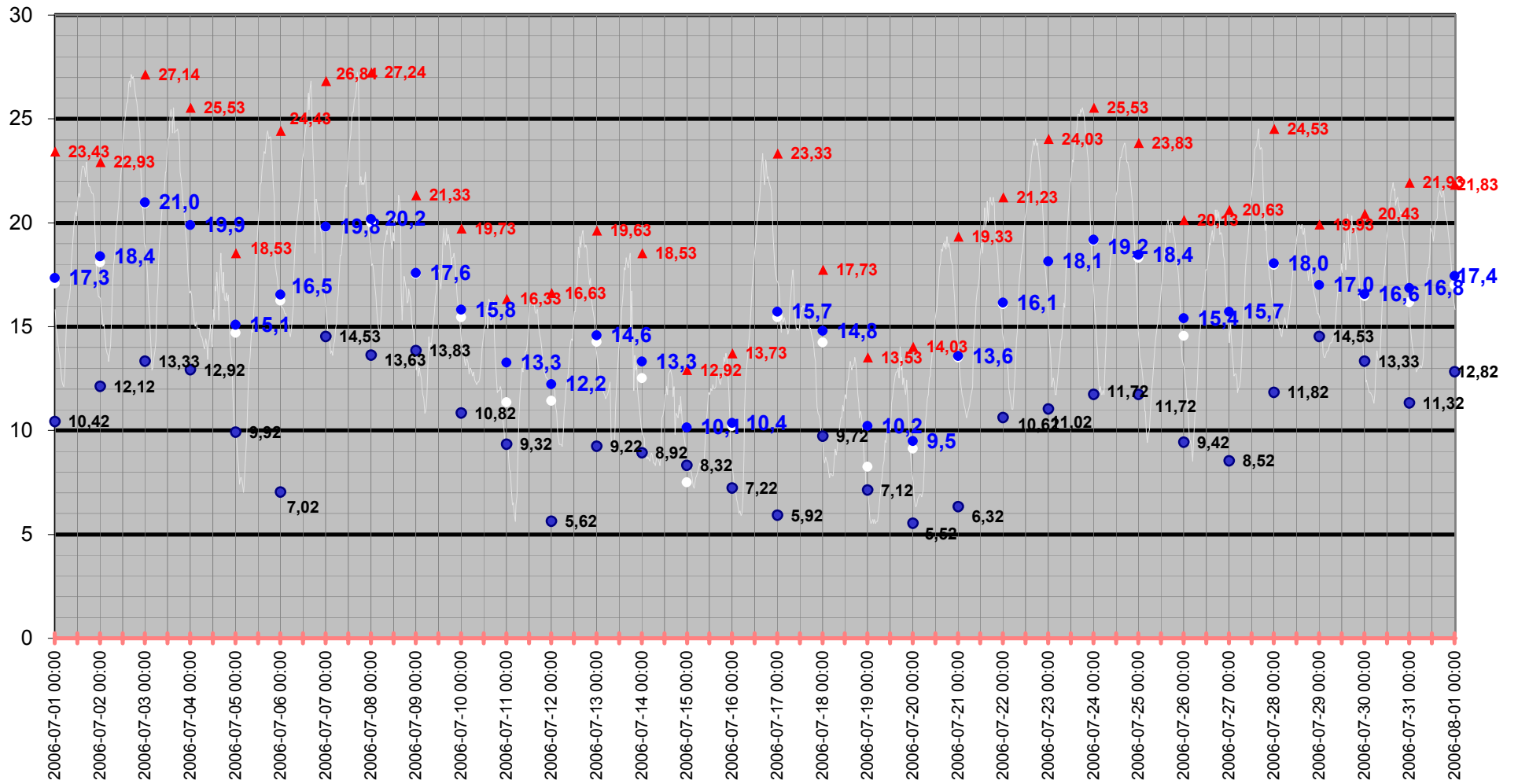

Medeltemperatur

□ Kyleff med °C ● Dygns med °C — Temperatur °C — Kyleffekt °C

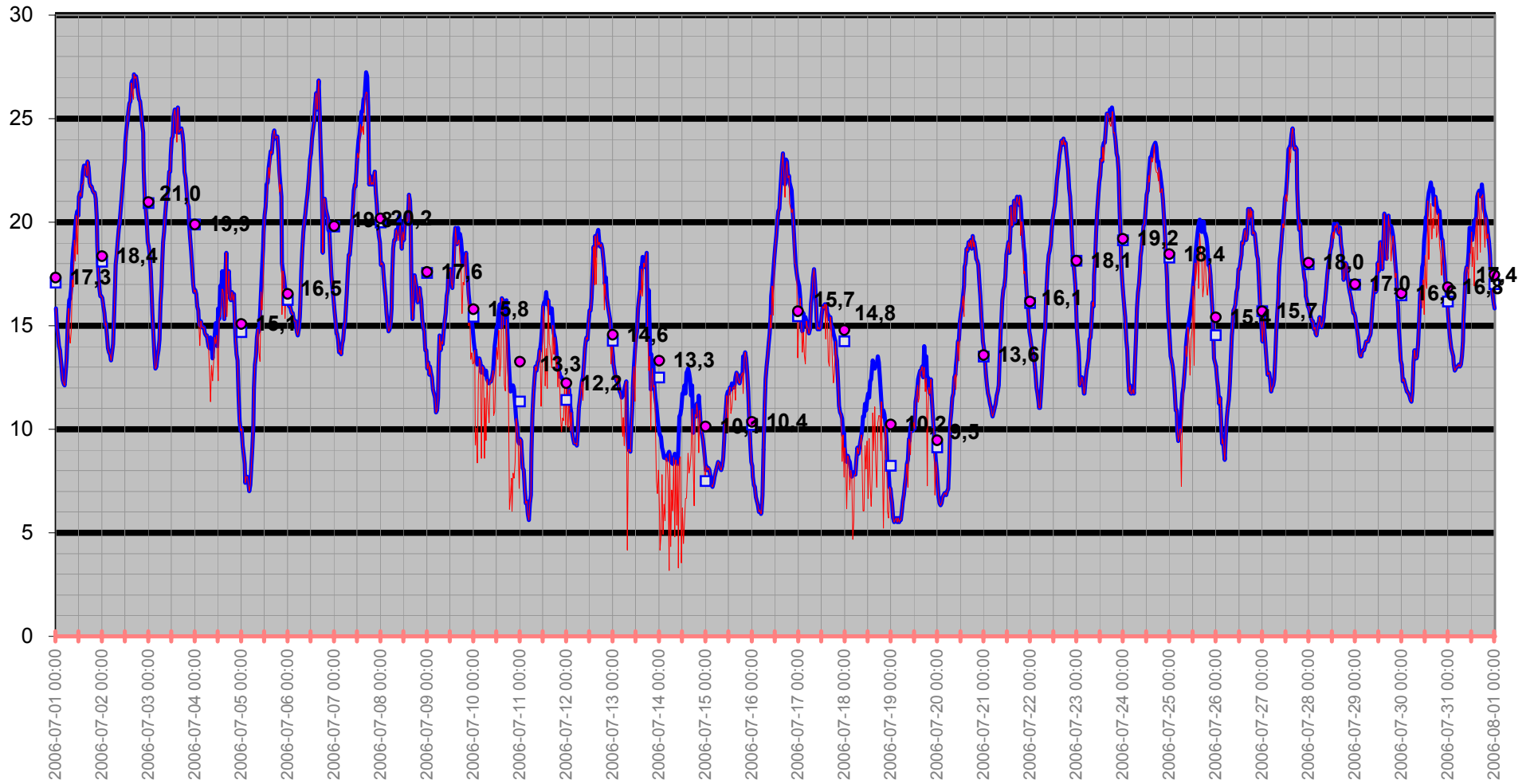

Temperatur/Vindby

Temp Ute °C
Vindby m/s

— Vindby m/s — Temp ute °C ◊ Vindrikt °

Vindriktning °

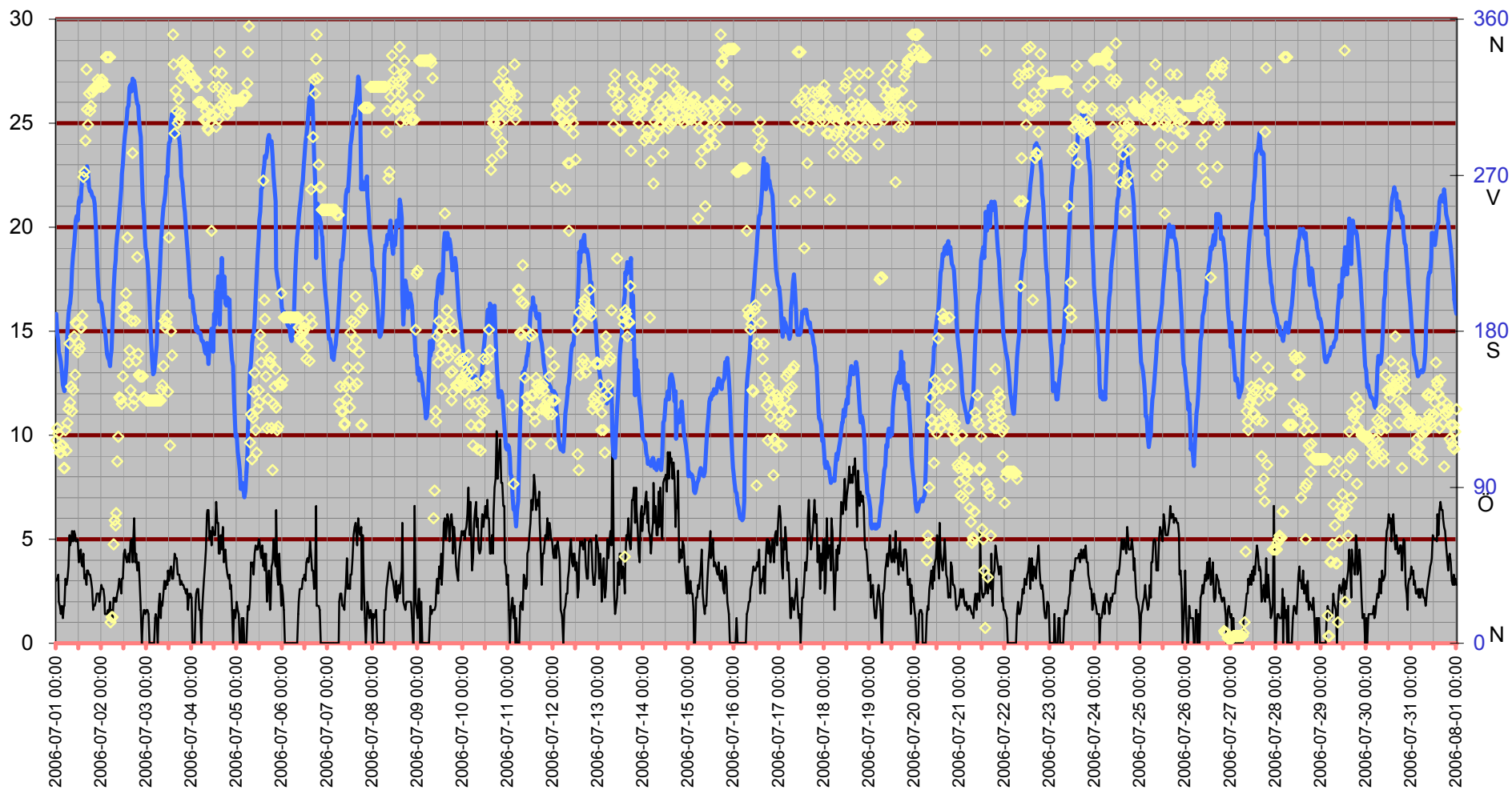

Inne

Temp inne °C

Vindby m/s

Temp in °C — Vindby m/s — Temp ute °C — Fukt inne Rh%

Rh % inne

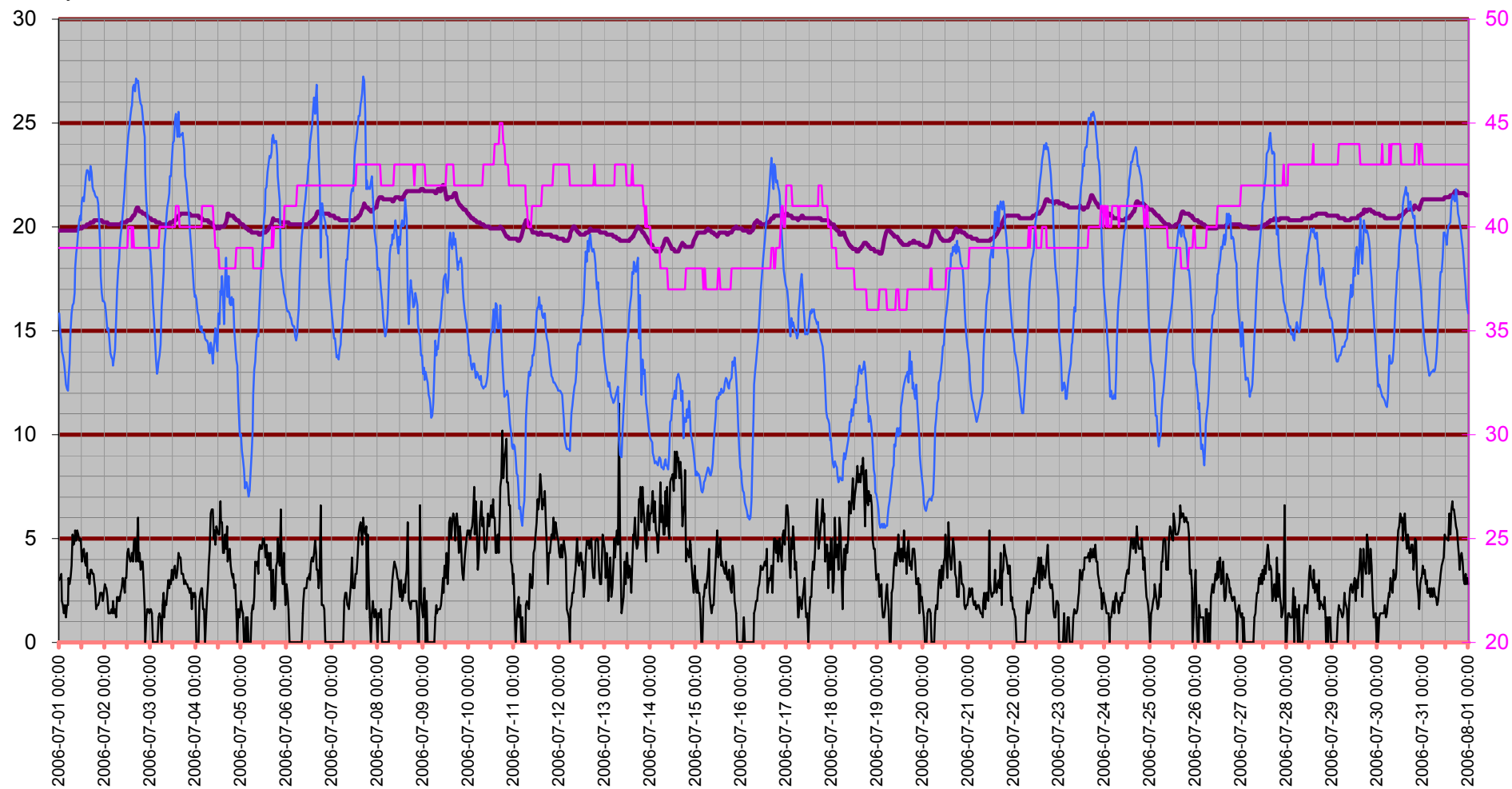

Temperatur inne

Temp in °C

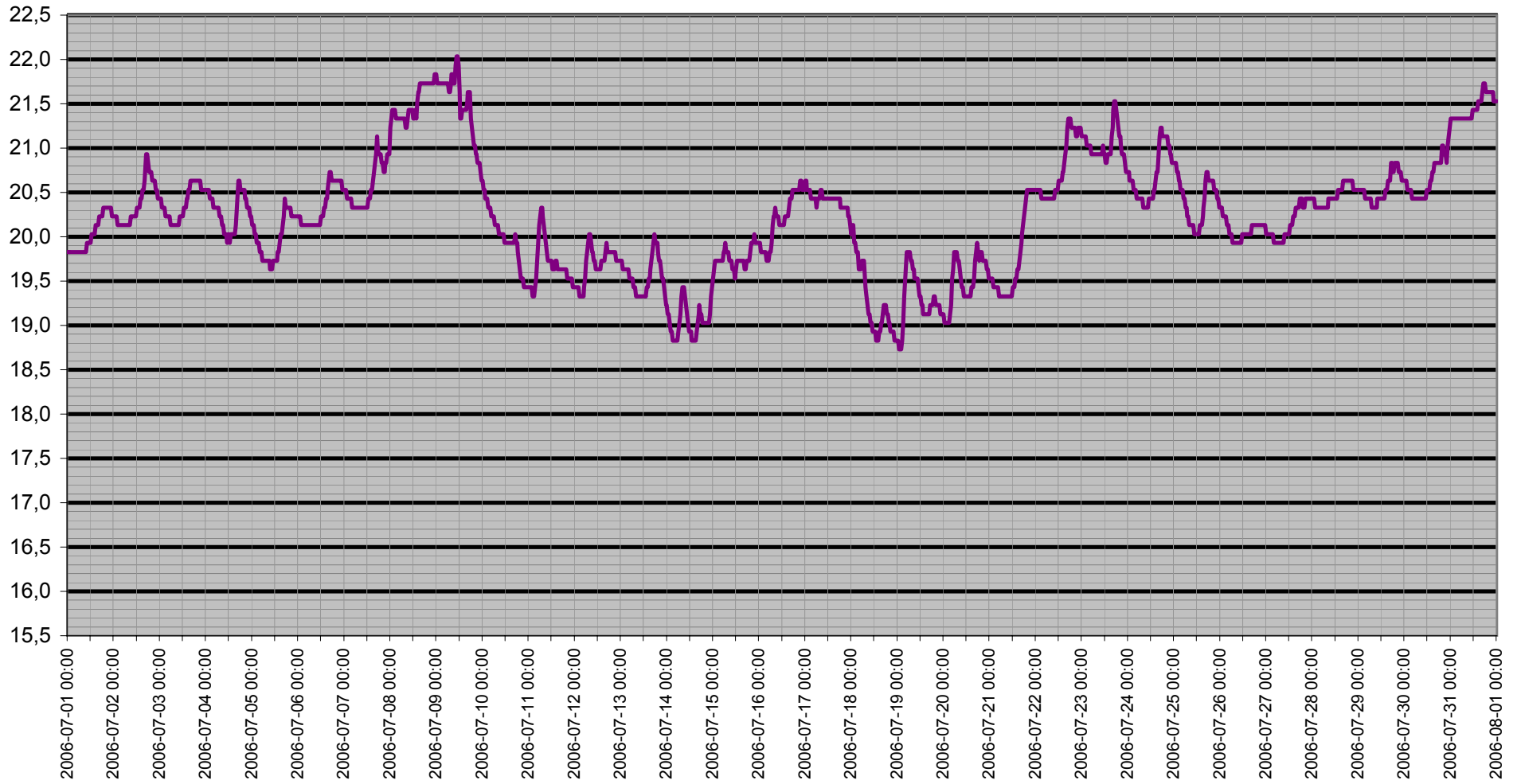

Dagpunkt/Temperatur

Vindhast m/s Daggp °C Temp ute °C Fukt ute Rh%

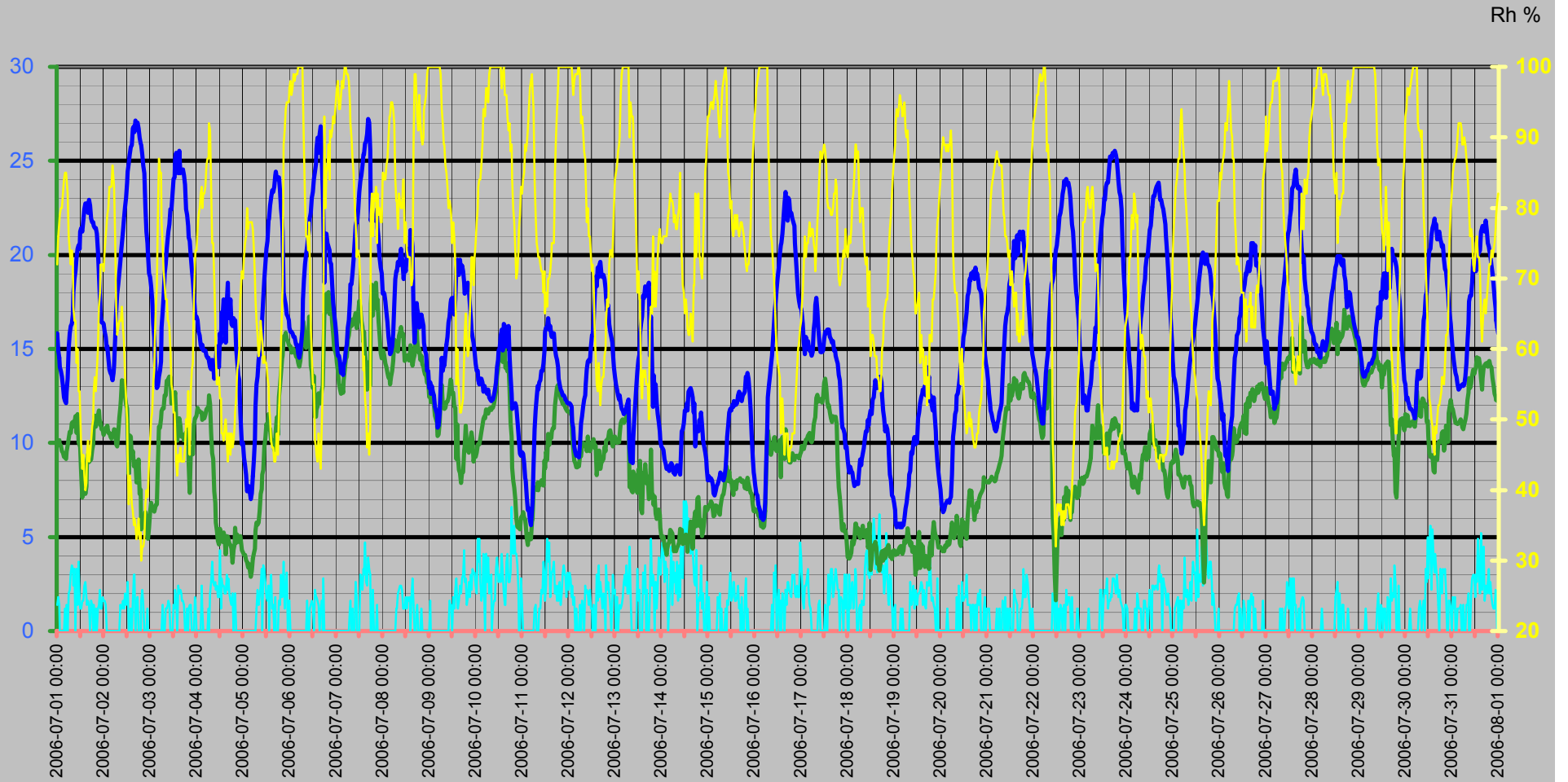

Vinddata

Vindhastighet m/s
Vindby m/s

— Vindhast m/s — Vindby m/s ◊ Vindrikt ° — Fukt ute Rh%

Vindriktning °
Rh %

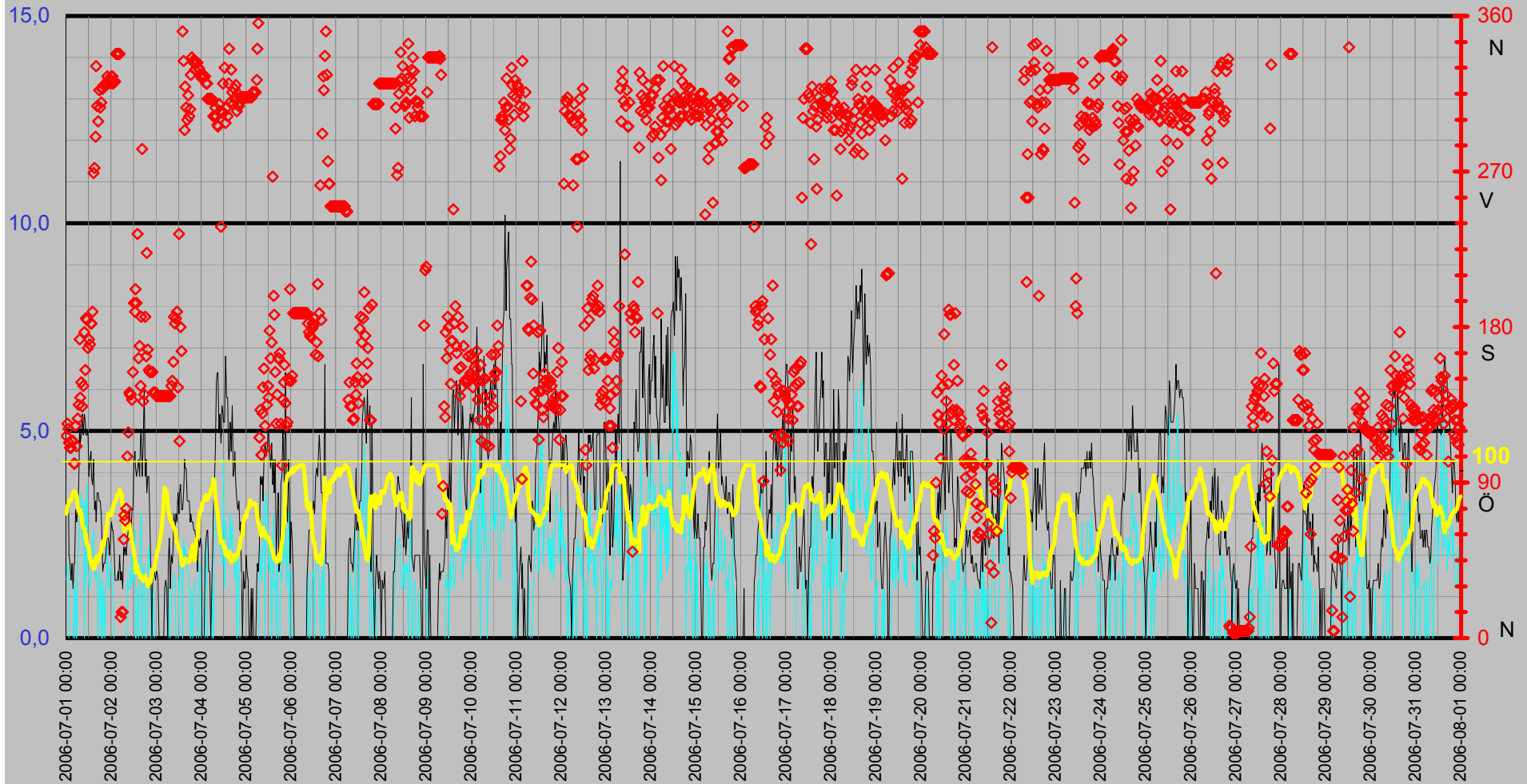

Luffukt Kyleffekt Temp Vind Medeltemperatur

Temp °C
Vind m/s

● Dygns med °C Vindhast m/s Kyleffekt °C Temp ute °C Fukt ute Rh%

Rh %

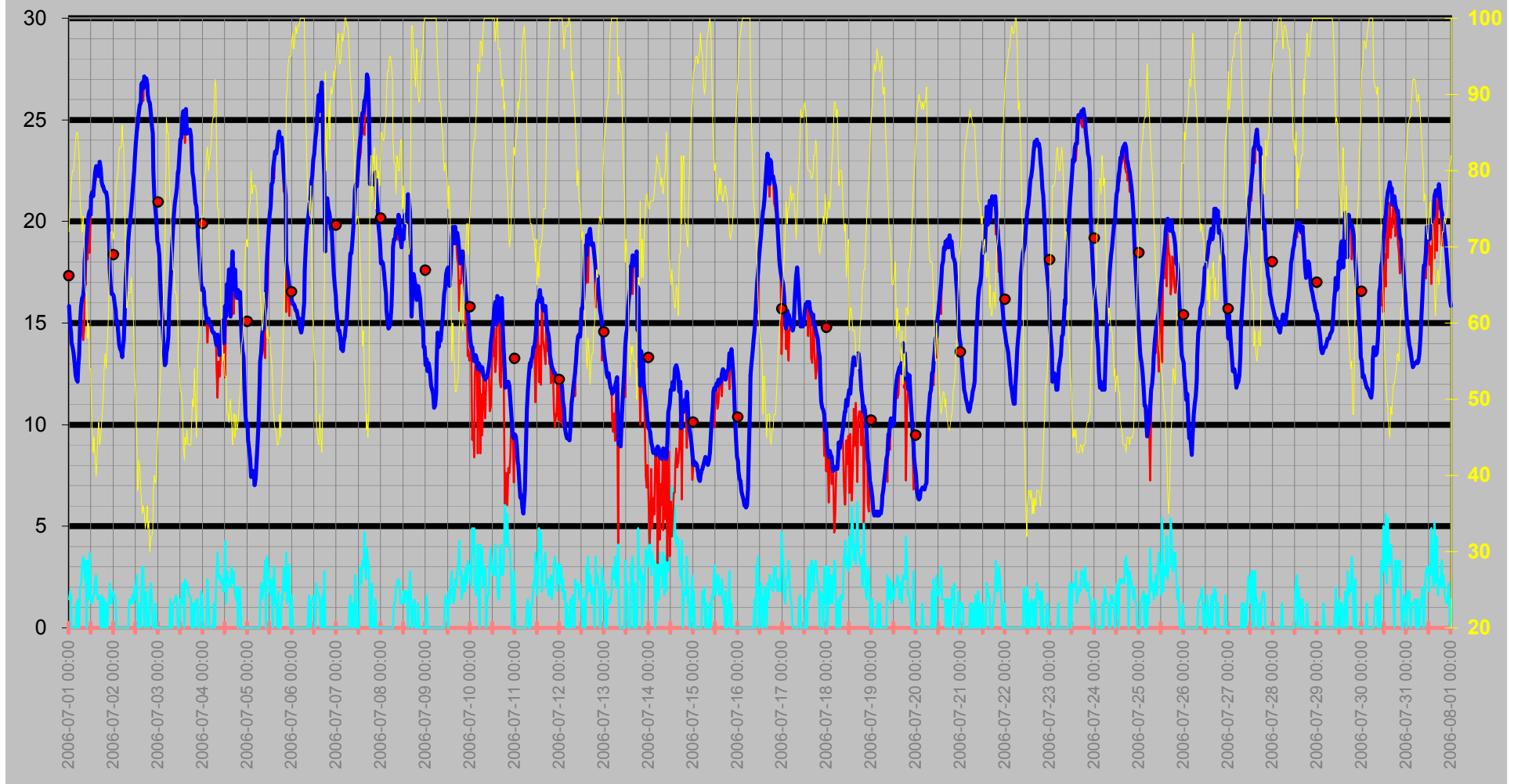

Nederbörd

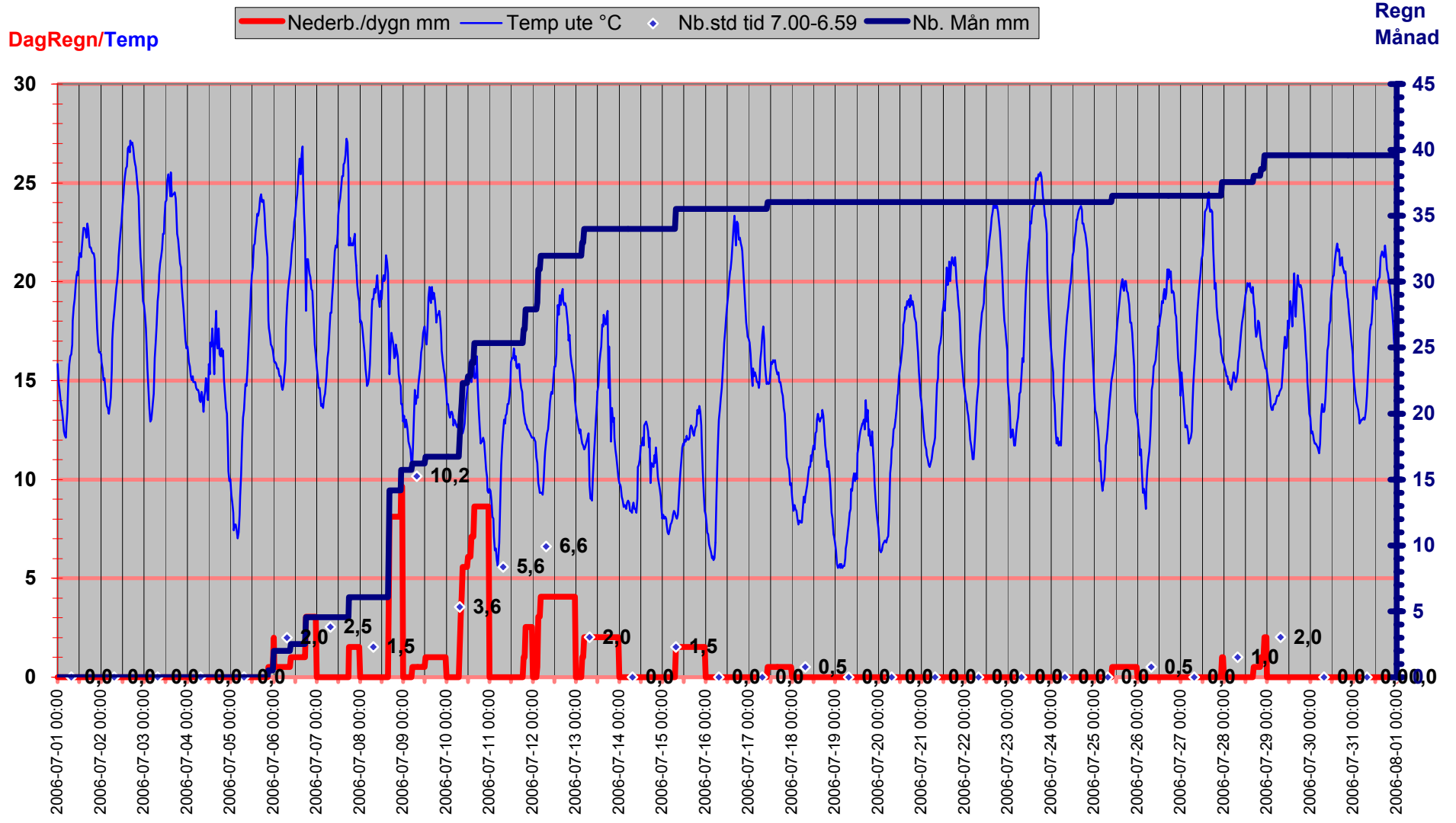

Luftryck/Nederbörd

◆ Luftryck mbar ▬ Nederb./dygn mm △ Nb.std tid 7.00-6.59

Luftryck

Nederbörd

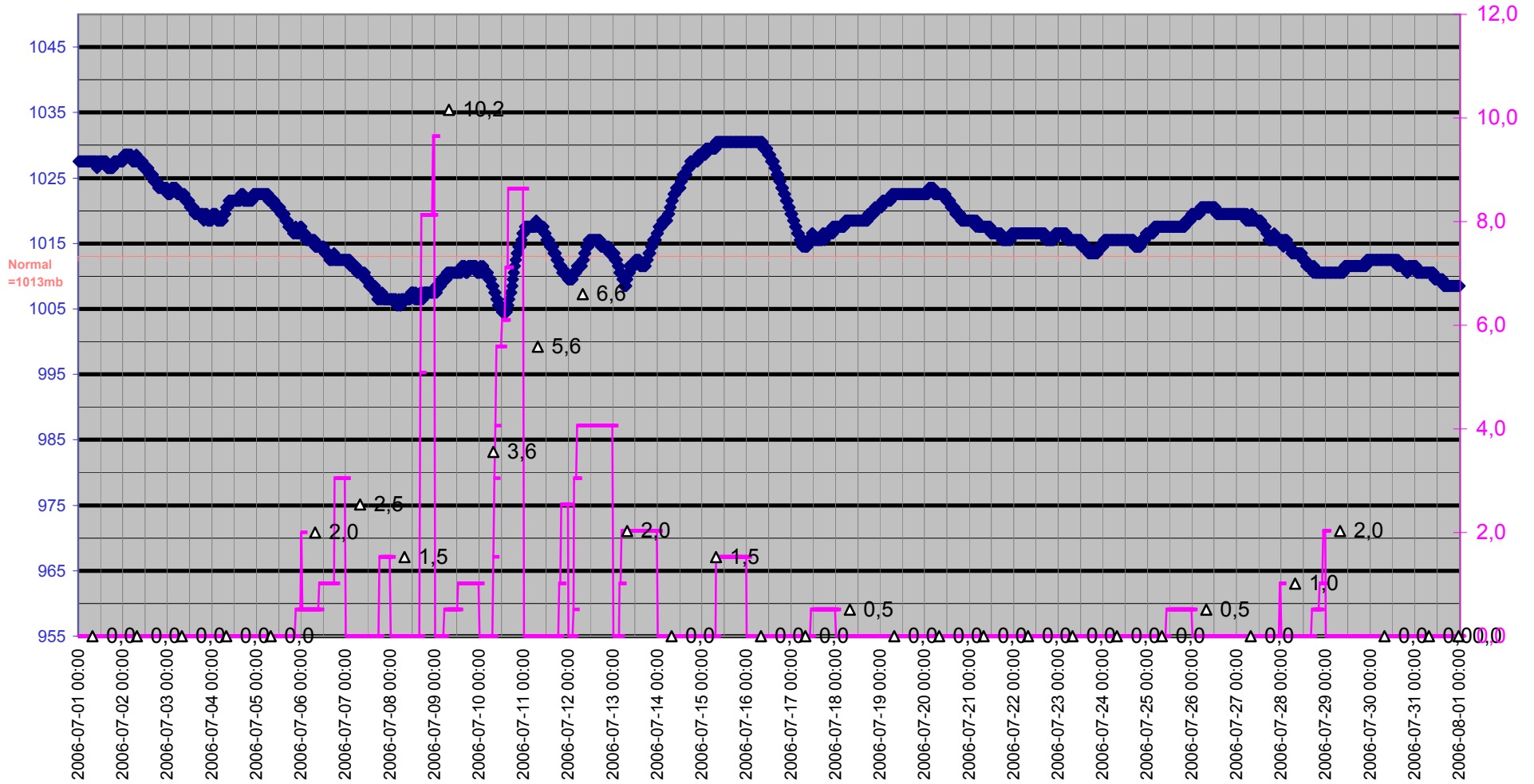

Grund

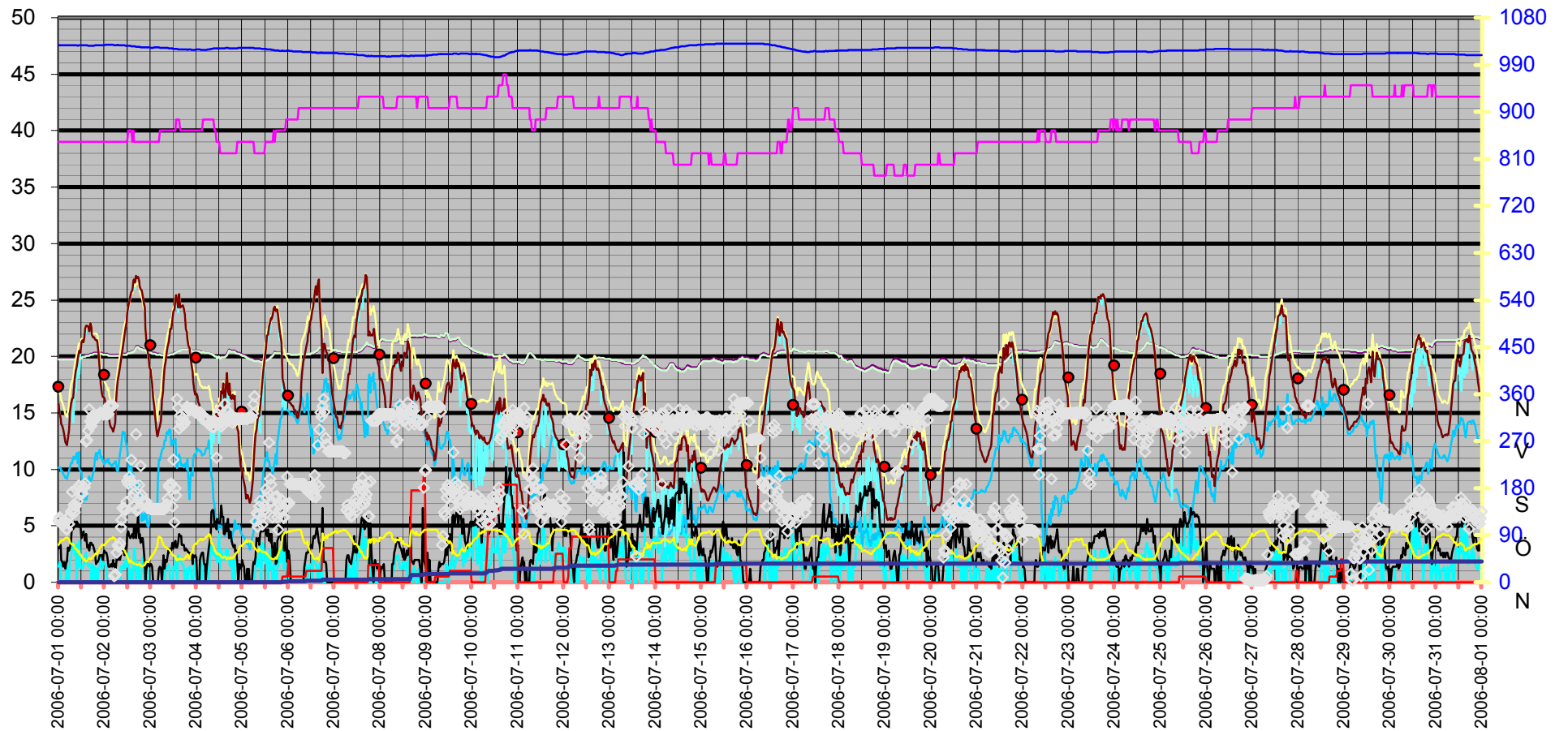
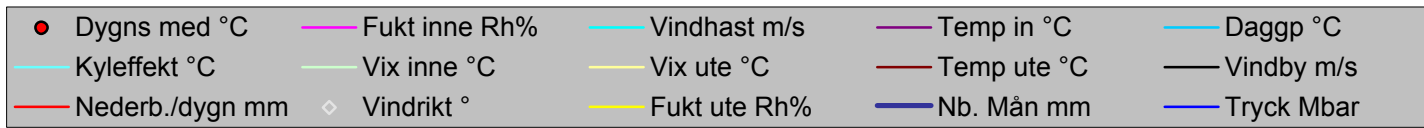

Datum	Vindrikt	Fukt inne	Fukt ute	Vindhast	Temp in	Temp ute	Nb. Mån	Tryck	Dagpp	Kyleffekt	Vix inne	Vix ute	Vindby	Korr lufttryck	Nederb./dygn
	°	Rh%	Rh%	m/s	°C	°C	mm	Mbar	°C	°C	°C	°C	m/s		mm
2006-07-01 00:00	117	39	72	1,4	19,83	15,83	0,0	1027,52	10,15	15,83	19,75	17,40	3,0	0,00	0,0
2006-07-01 00:30	124	39	76	1,8	19,83	14,93	0,0	1027,52	10,13	14,93	19,75	16,77	3,1	0,00	0,0
2006-07-01 01:00	121	39	78	1,4	19,83	14,53	0,0	1027,52	10,15	14,53	19,75	16,51	3,3	0,00	0,0
2006-07-01 01:30	113	39	79	0,0	19,83	14,03	0,0	1027,52	9,86	14,03	19,75	16,08	2,0	0,00	0,0
2006-07-01 02:00	110	39	80	0,0	19,83	13,83	0,0	1027,52	9,86	13,83	19,75	15,96	1,8	0,00	0,0
2006-07-01 02:30	110	39	80	0,0	19,83	13,53	0,0	1027,52	9,57	13,53	19,75	15,66	1,4	0,00	0,0
2006-07-01 03:00	114	39	82	0,0	19,83	13,02	0,0	1027,52	9,47	13,02	19,75	15,30	1,8	0,00	0,0
2006-07-01 03:30	114	39	84	0,0	19,83	12,42	0,0	1027,52	9,26	12,42	19,75	14,85	1,2	0,00	0,0
2006-07-01 04:00	101	39	85	1,2	19,83	12,22	0,0	1027,52	9,24	12,22	19,75	14,73	1,8	0,00	0,0
2006-07-01 04:30	101	39	85	0,0	19,83	12,12	0,0	1027,52	9,15	12,12	19,75	14,63	1,8	0,00	0,0
2006-07-01 05:00	123	39	84	1,4	19,83	12,72	0,0	1027,52	9,55	12,72	19,75	15,15	3,1	0,00	0,0
2006-07-01 05:30	111	39	82	0,0	19,83	13,43	0,0	1027,52	9,86	13,43	19,75	15,70	2,8	0,00	0,0
2006-07-01 06:00	127	39	76	2,0	19,83	15,03	0,0	1027,52	10,23	15,03	19,75	16,87	3,1	0,00	0,0
2006-07-01 06:30	135	39	74	2,2	19,83	15,83	0,0	1027,52	10,58	15,83	19,75	17,54	3,7	0,00	0,0
2006-07-01 07:00	173	39	72	3,1	19,83	16,23	0,0	1027,52	10,54	14,68	19,75	17,80	5,2	0,00	0,0
2006-07-01 07:30	139	39	74	3,5	19,83	16,33	0,0	1027,52	11,06	14,17	19,75	18,04	4,7	0,00	0,0
2006-07-01 08:00	148	39	72	3,3	19,83	16,83	0,0	1027,52	11,11	14,74	19,75	18,40	4,9	0,00	0,0
2006-07-01 08:30	134	39	66	2,4	19,83	18,03	0,0	1027,52	10,88	17,21	19,75	19,22	5,4	0,00	0,0
2006-07-01 09:00	146	39	64	3,3	19,83	18,73	0,0	1027,52	11,06	16,88	19,75	19,80	4,9	0,00	0,0
2006-07-01 09:30	177	39	64	0,0	19,83	19,13	0,0	1027,52	11,43	19,13	19,75	20,20	5,4	0,00	0,0
2006-07-01 10:00	155	39	58	3,3	19,93	19,83	0,0	1026,52	10,53	18,13	19,85	20,55	5,2	0,00	0,0
2006-07-01 10:30	185	39	60	1,4	19,93	20,33	0,0	1027,52	11,54	20,33	19,85	21,16	4,9	0,00	0,0
2006-07-01 11:00	184	39	54	3,7	19,93	20,53	0,0	1027,52	10,05	18,45	19,85	21,03	4,9	0,00	0,0
2006-07-01 11:30	168	39	54	1,6	19,93	20,33	0,0	1027,52	9,86	20,33	19,85	20,83	5,0	0,00	0,0
2006-07-01 12:00	173	39	51	1,2	19,93	21,23	0,0	1027,52	9,79	21,23	19,85	21,57	3,9	0,00	0,0
2006-07-01 12:30	170	39	46	1,2	20,03	21,43	0,0	1027,52	8,34	21,43	19,95	21,53	4,3	0,00	0,0
2006-07-01 13:00	182	39	43	1,6	20,03	21,23	0,0	1027,52	7,10	21,23	19,95	21,19	4,5	0,00	0,0
2006-07-01 13:30	182	39	45	1,6	20,03	21,83	0,0	1027,52	8,35	21,83	19,95	21,88	3,9	0,00	0,0
2006-07-01 14:00	189	39	42	2,4	20,03	22,43	0,0	1027,52	7,80	21,85	19,95	22,35	3,7	0,00	0,0
2006-07-01 14:30	269	39	40	2,6	20,13	22,73	0,0	1027,52	7,29	22,17	20,05	22,56	4,3	0,00	0,0
2006-07-01 15:00	272	39	41	1,8	20,13	22,73	0,0	1027,52	7,69	22,73	20,05	22,60	3,1	0,00	0,0
2006-07-01 15:30	290	39	45	1,4	20,13	22,63	0,0	1026,52	9,07	22,63	20,05	22,68	3,3	0,00	0,0
2006-07-01 16:00	331	39	47	1,6	20,13	22,23	0,0	1026,52	9,40	22,23	20,05	22,38	2,8	0,00	0,0
2006-07-01 16:30	308	39	44	1,4	20,23	22,93	0,0	1026,52	8,98	22,93	20,15	22,94	3,5	0,00	0,0
2006-07-01 17:00	299	39	45	0,0	20,23	22,63	0,0	1026,52	9,07	22,63	20,15	22,68	3,5	0,00	0,0
2006-07-01 17:30	317	39	47	1,6	20,23	21,93	0,0	1026,52	9,13	21,93	20,15	22,08	3,3	0,00	0,0
2006-07-01 18:00	307	39	49	1,4	20,23	21,73	0,0	1026,52	9,61	21,73	20,15	21,97	3,3	0,00	0,0
2006-07-01 18:30	310	39	50	0,0	20,33	21,73	0,0	1026,52	9,93	21,73	20,25	22,02	3,0	0,00	0,0
2006-07-01 19:00	318	39	54	1,4	20,33	21,53	0,0	1027,52	10,97	21,53	20,25	22,03	2,6	0,00	0,0
2006-07-01 19:30	318	39	56	0,0	20,33	21,43	0,0	1027,52	11,46	21,43	20,25	22,04	1,6	0,00	0,0
2006-07-01 20:00	320	39	54	1,2	20,33	21,43	0,0	1027,52	10,88	21,43	20,25	21,93	1,8	0,00	0,0
2006-07-01 20:30	320	39	57	0,0	20,33	21,13	0,0	1027,52	11,46	21,13	20,25	21,79	1,8	0,00	0,0
2006-07-01 21:00	320	39	60	1,2	20,33	20,23	0,0	1027,52	11,44	20,23	20,25	21,06	2,0	0,00	0,0
2006-07-01 21:30	321	39	66	1,4	20,33	18,93	0,0	1027,52	11,73	18,93	20,25	20,12	2,4	0,00	0,0
2006-07-01 22:00	325	39	68	2,2	20,33	17,63	0,0	1027,52	10,97	17,63	20,25	18,94	2,4	0,00	0,0
2006-07-01 22:30	323	39	72	1,2	20,33	16,83	0,0	1027,52	11,11	16,83	20,25	18,40	2,4	0,00	0,0

Datum	Vindrikt	Fukt inne	Fukt ute	Vindhast	Temp in	Temp ute	Nb. Mån	Tryck	Daggp	Kyleffekt	Vix inne	Vix ute	Vindby	Korr lufttryck	Nederb./dygn
	°	Rh%	Rh%	m/s	°C	°C	mm	Mbar	°C	°C	°C	°C	m/s		mm
2006-07-01 23:00	323	39	72	1,2	20,23	16,43	0,0	1027,52	10,73	16,43	20,15	18,00	2,0	0,00	0,0
2006-07-01 23:30	321	39	72	1,8	20,23	16,43	0,0	1027,52	10,73	16,43	20,15	18,00	2,4	0,00	0,0
2006-07-02 00:00	325	39	71	1,6	20,23	16,33	0,0	1027,52	10,41	16,33	20,15	17,84	2,8	0,00	0,0
2006-07-02 00:30	325	39	74	1,6	20,23	15,93	0,0	1028,52	10,68	15,93	20,15	17,64	2,6	0,00	0,0
2006-07-02 01:00	321	39	76	1,4	20,23	15,63	0,0	1028,52	10,81	15,63	20,15	17,47	2,6	0,00	0,0
2006-07-02 01:30	322	39	78	0,0	20,23	15,03	0,0	1028,52	10,63	15,03	20,15	17,01	2,2	0,00	0,0
2006-07-02 02:00	322	39	79	0,0	20,13	15,13	0,0	1028,52	10,93	15,13	20,05	17,18	1,4	0,00	0,0
2006-07-02 02:30	338	39	80	0,0	20,13	14,53	0,0	1028,52	10,54	14,53	20,05	16,66	1,4	0,00	0,0
2006-07-02 03:00	338	39	83	0,0	20,13	13,93	0,0	1028,52	10,53	13,93	20,05	16,28	1,4	0,00	0,0
2006-07-02 03:30	338	39	83	0,0	20,13	13,73	0,0	1028,52	10,34	13,73	20,05	16,08	1,6	0,00	0,0
2006-07-02 04:00	338	39	83	0,0	20,13	13,63	0,0	1028,52	10,24	13,63	20,05	15,98	1,4	0,00	0,0
2006-07-02 04:30	338	39	86	0,0	20,13	13,33	0,0	1028,52	10,50	13,33	20,05	15,90	2,0	0,00	0,0
2006-07-02 05:00	12	39	84	0,0	20,13	13,73	0,0	1027,52	10,53	13,73	20,05	16,15	1,4	0,00	0,0
2006-07-02 05:30	15	39	83	0,0	20,13	14,13	0,0	1027,52	10,73	14,13	20,05	16,48	1,6	0,00	0,0
2006-07-02 06:00	15	39	76	0,0	20,13	15,53	0,0	1027,52	10,71	15,53	20,05	17,37	1,2	0,00	0,0
2006-07-02 06:30	57	39	66	0,0	20,13	17,03	0,0	1027,52	9,94	17,03	20,05	18,22	2,2	0,00	0,0
2006-07-02 07:00	71	39	62	0,0	20,13	17,93	0,0	1028,52	9,80	17,93	20,05	18,88	2,0	0,00	0,0
2006-07-02 07:30	68	39	63	0,0	20,13	18,43	0,0	1027,52	10,53	18,43	20,05	19,44	2,2	0,00	0,0
2006-07-02 08:00	75	39	64	0,0	20,13	19,03	0,0	1027,52	11,34	19,03	20,05	20,10	2,0	0,00	0,0
2006-07-02 08:30	105	39	64	1,4	20,13	19,63	0,0	1027,52	11,91	19,63	20,05	20,70	2,4	0,00	0,0
2006-07-02 09:00	119	39	64	1,2	20,23	20,03	0,0	1027,52	12,28	20,03	20,15	21,10	2,6	0,00	0,0
2006-07-02 09:30	142	39	66	1,2	20,23	20,63	0,0	1027,52	13,34	20,63	20,15	21,82	3,1	0,00	0,0
2006-07-02 10:00	141	39	63	1,6	20,23	21,23	0,0	1027,52	13,16	21,23	20,15	22,24	2,8	0,00	0,0
2006-07-02 10:30	141	39	61	1,2	20,23	21,93	0,0	1027,52	13,30	21,93	20,15	22,82	2,4	0,00	0,0
2006-07-02 11:00	138	39	56	2,0	20,23	22,53	0,0	1026,52	12,48	22,53	20,15	23,14	3,1	0,00	0,0
2006-07-02 11:30	154	39	53	1,4	20,23	23,03	0,0	1026,52	12,05	23,03	20,15	23,48	3,1	0,00	0,0
2006-07-02 12:00	194	39	50	2,0	20,33	23,83	0,0	1026,52	11,85	23,83	20,25	24,13	4,3	0,00	0,0
2006-07-02 12:30	189	40	45	2,6	20,33	24,43	0,0	1026,52	10,69	23,96	20,29	24,49	4,5	0,00	0,0
2006-07-02 13:00	202	40	38	0,0	20,33	24,83	0,0	1026,52	8,33	24,83	20,29	24,58	4,1	0,00	0,0
2006-07-02 13:30	194	40	42	0,0	20,33	25,33	0,0	1026,52	10,39	25,33	20,29	25,25	3,9	0,00	0,0
2006-07-02 14:00	234	40	41	1,2	20,43	25,74	0,0	1025,52	10,35	25,74	20,39	25,61	4,1	0,00	0,0
2006-07-02 14:30	162	39	38	0,0	20,43	25,84	0,0	1025,52	9,22	25,84	20,35	25,58	4,3	0,00	0,0
2006-07-02 15:00	169	40	37	1,6	20,53	26,74	0,0	1025,52	9,57	26,74	20,49	26,43	3,9	0,00	0,0
2006-07-02 15:30	146	39	35	3,0	20,53	26,84	0,0	1025,52	8,76	26,27	20,45	26,41	4,9	0,00	0,0
2006-07-02 16:00	186	39	36	3,0	20,63	26,54	0,0	1025,52	8,96	25,94	20,55	26,20	5,0	0,00	0,0
2006-07-02 16:30	283	39	35	0,0	20,83	27,14	0,0	1024,52	9,02	27,14	20,75	26,60	3,9	0,00	0,0
2006-07-02 17:00	137	39	33	1,6	20,93	26,94	0,0	1024,52	7,90	26,94	20,85	26,39	4,7	0,00	0,0
2006-07-02 17:30	141	39	34	1,8	20,93	27,04	0,0	1024,52	8,47	27,04	20,85	26,49	6,0	0,00	0,0
2006-07-02 18:00	186	39	36	0,0	20,83	26,74	0,0	1024,52	9,13	26,74	20,75	26,39	3,9	0,00	0,0
2006-07-02 18:30	163	39	33	0,0	20,73	26,24	0,0	1024,52	7,29	26,24	20,65	25,78	4,3	0,00	0,0
2006-07-02 19:00	223	39	34	0,0	20,73	25,94	0,0	1023,52	7,51	25,94	20,65	25,52	3,5	0,00	0,0
2006-07-02 19:30	167	39	30	1,6	20,73	25,84	0,0	1023,52	5,42	25,84	20,65	25,28	3,9	0,00	0,0
2006-07-02 20:00	155	39	32	2,2	20,63	25,33	0,0	1023,52	6,02	25,33	20,55	24,85	3,9	0,00	0,0
2006-07-02 20:30	154	39	32	1,4	20,63	24,73	0,0	1023,52	5,51	24,73	20,55	24,25	2,8	0,00	0,0
2006-07-02 21:00	154	39	33	0,0	20,63	24,33	0,0	1023,52	5,65	24,33	20,55	23,88	1,6	0,00	0,0
2006-07-02 21:30	154	39	38	0,0	20,63	22,53	0,0	1023,52	6,31	22,53	20,55	22,28	0,0	0,00	0,0

Datum	Vindrikt °	Fukt inne Rh%	Fukt ute Rh%	Vindhast m/s	Temp in °C	Temp ute °C	Nb. Mån mm	Tryck Mbar	Dagpp °C	Kyleffekt °C	Vix inne °C	Vix ute °C	Vindby m/s	Korr lufttryck	Nederb./dygn mm
2006-07-02 22:00	154	39	40	0,0	20,53	21,23	0,0	1023,52	5,96	21,23	20,45	21,06	1,2	0,00	0,0
2006-07-02 22:30	142	39	39	1,2	20,53	20,63	0,0	1023,52	5,04	20,63	20,45	20,42	1,6	0,00	0,0
2006-07-02 23:00	142	39	40	0,0	20,43	20,03	0,0	1023,52	4,90	20,03	20,35	19,86	1,6	0,00	0,0
2006-07-02 23:30	142	39	44	0,0	20,43	19,03	0,0	1023,52	5,48	19,03	20,35	19,04	1,4	0,00	0,0
2006-07-03 00:00	140	39	47	0,0	20,43	18,83	0,0	1022,52	6,32	18,83	20,35	18,98	1,6	0,00	0,0
2006-07-03 00:30	140	39	50	0,0	20,43	18,33	0,0	1022,52	6,82	18,33	20,35	18,62	1,6	0,00	0,0
2006-07-03 01:00	140	39	51	0,0	20,33	17,63	0,0	1022,52	6,49	17,63	20,25	17,97	1,4	0,00	0,0
2006-07-03 01:30	140	39	55	0,0	20,33	16,33	0,0	1022,52	6,45	16,33	20,25	16,88	0,0	0,00	0,0
2006-07-03 02:00	140	39	57	0,0	20,33	15,63	0,0	1023,52	6,35	15,63	20,25	16,29	0,0	0,00	0,0
2006-07-03 02:30	140	39	61	0,0	20,33	14,63	0,0	1023,52	6,46	14,63	20,25	15,51	0,0	0,00	0,0
2006-07-03 03:00	140	39	66	0,0	20,23	13,63	0,0	1023,52	6,72	13,63	20,15	14,81	0,0	0,00	0,0
2006-07-03 03:30	140	39	69	0,0	20,23	12,92	0,0	1023,52	6,73	12,92	20,15	14,30	0,0	0,00	0,0
2006-07-03 04:00	140	39	79	0,0	20,23	13,02	0,0	1023,52	8,89	13,02	20,15	15,08	0,0	0,00	0,0
2006-07-03 04:30	140	39	87	0,0	20,23	13,53	0,0	1023,52	10,88	13,53	20,15	16,18	1,2	0,00	0,0
2006-07-03 05:00	140	40	85	0,0	20,23	13,83	0,0	1022,52	10,81	13,83	20,19	16,33	1,4	0,00	0,0
2006-07-03 05:30	140	40	85	0,0	20,13	14,33	0,0	1022,52	11,30	14,33	20,09	16,83	1,2	0,00	0,0
2006-07-03 06:00	140	40	78	0,0	20,13	16,13	0,0	1022,52	11,70	16,13	20,09	18,11	0,0	0,00	0,0
2006-07-03 06:30	140	40	75	1,4	20,13	16,93	0,0	1022,52	11,85	16,93	20,09	18,71	1,8	0,00	0,0
2006-07-03 07:00	140	40	71	0,0	20,13	17,83	0,0	1022,52	11,85	17,83	20,09	19,34	2,4	0,00	0,0
2006-07-03 07:30	140	40	69	0,0	20,13	19,03	0,0	1022,52	12,54	19,03	20,09	20,41	1,2	0,00	0,0
2006-07-03 08:00	146	40	67	1,2	20,13	19,53	0,0	1022,52	12,54	19,53	20,09	20,78	2,0	0,00	0,0
2006-07-03 08:30	149	40	67	1,2	20,13	20,33	0,0	1022,52	13,30	20,33	20,09	21,58	1,8	0,00	0,0
2006-07-03 09:00	160	40	64	1,4	20,13	20,93	0,0	1022,52	13,13	20,93	20,09	22,00	2,4	0,00	0,0
2006-07-03 09:30	186	40	64	1,6	20,13	21,23	0,0	1021,52	13,41	21,23	20,09	22,30	3,0	0,00	0,0
2006-07-03 10:00	182	40	63	1,4	20,13	21,63	0,0	1021,52	13,54	21,63	20,09	22,64	2,6	0,00	0,0
2006-07-03 10:30	185	40	60	0,0	20,23	22,43	0,0	1021,52	13,50	22,43	20,19	23,26	3,0	0,00	0,0
2006-07-03 11:00	189	40	55	0,0	20,23	22,43	0,0	1021,52	12,10	22,43	20,19	22,98	2,8	0,00	0,0
2006-07-03 11:30	145	40	54	0,0	20,23	23,23	0,0	1021,52	12,54	23,23	20,19	23,73	3,5	0,00	0,0
2006-07-03 12:00	234	40	51	1,4	20,23	24,03	0,0	1020,52	12,35	24,03	20,19	24,38	3,0	0,00	0,0
2006-07-03 12:30	114	40	51	1,2	20,33	24,13	0,0	1020,52	12,44	24,13	20,29	24,48	3,5	0,00	0,0
2006-07-03 13:00	180	40	49	2,2	20,33	25,13	0,0	1020,52	12,70	25,13	20,29	25,38	3,7	0,00	0,0
2006-07-03 13:30	166	41	44	1,8	20,33	25,43	0,0	1020,52	11,23	25,43	20,34	25,44	3,1	0,00	0,0
2006-07-03 14:00	351	41	42	0,0	20,43	25,03	0,0	1020,52	10,12	25,03	20,44	24,95	3,1	0,00	0,0
2006-07-03 14:30	334	41	45	2,4	20,43	24,33	0,0	1019,52	10,60	23,86	20,44	24,39	3,5	0,00	0,0
2006-07-03 15:00	294	41	44	2,0	20,53	25,53	0,0	1019,52	11,32	25,53	20,54	25,54	4,3	0,00	0,0
2006-07-03 15:30	319	40	46	2,2	20,53	24,33	0,0	1019,52	10,96	24,33	20,49	24,43	4,1	0,00	0,0
2006-07-03 16:00	307	40	44	2,0	20,63	24,43	0,0	1019,52	10,33	24,43	20,59	24,44	4,1	0,00	0,0
2006-07-03 16:30	300	40	44	1,6	20,63	24,43	0,0	1019,52	10,33	24,43	20,59	24,44	3,3	0,00	0,0
2006-07-03 17:00	314	40	44	1,6	20,63	24,53	0,0	1019,52	10,42	24,53	20,59	24,54	3,3	0,00	0,0
2006-07-03 17:30	302	40	44	1,4	20,63	24,23	0,0	1019,52	10,15	24,23	20,59	24,24	3,3	0,00	0,0
2006-07-03 18:00	306	40	46	0,0	20,63	23,73	0,0	1019,52	10,41	23,73	20,59	23,83	2,8	0,00	0,0
2006-07-03 18:30	326	40	50	0,0	20,63	22,43	0,0	1019,52	10,57	22,43	20,59	22,72	3,0	0,00	0,0
2006-07-03 19:00	336	40	49	1,2	20,63	22,13	0,0	1019,52	9,97	22,13	20,59	22,37	2,8	0,00	0,0
2006-07-03 19:30	334	40	54	0,0	20,63	21,53	0,0	1018,52	10,97	21,53	20,59	22,03	2,8	0,00	0,0
2006-07-03 20:00	333	40	49	1,2	20,63	20,93	0,0	1019,52	8,88	20,93	20,59	21,17	2,6	0,00	0,0
2006-07-03 20:30	329	40	45	1,4	20,63	20,73	0,0	1019,52	7,36	20,73	20,59	20,78	2,6	0,00	0,0

Datum	Vindrikt	Fukt inne	Fukt ute	Vindhast	Temp in	Temp ute	Nb. Mån	Tryck	Daggp	Kyleffekt	Vix inne	Vix ute	Vindby	Korr lufttryck	Nederb./dygn
	°	Rh%	Rh%	m/s	°C	°C	mm	Mbar	°C	°C	°C	°C	m/s		mm
2006-07-03 21:00	333	40	54	1,4	20,63	19,93	0,0	1019,52	9,50	19,93	20,59	20,43	2,4	0,00	0,0
2006-07-03 21:30	333	40	57	0,0	20,53	19,23	0,0	1018,52	9,70	19,23	20,49	19,89	2,6	0,00	0,0
2006-07-03 22:00	333	40	58	0,0	20,53	18,63	0,0	1018,52	9,41	18,63	20,49	19,35	1,6	0,00	0,0
2006-07-03 22:30	330	40	67	0,0	20,53	17,83	0,0	1018,52	10,93	17,83	20,49	19,08	2,4	0,00	0,0
2006-07-03 23:00	329	40	72	1,8	20,53	17,03	0,0	1018,52	11,30	17,03	20,49	18,60	2,2	0,00	0,0
2006-07-03 23:30	325	40	74	1,6	20,53	16,63	0,0	1018,52	11,35	16,63	20,49	18,34	2,4	0,00	0,0
2006-07-04 00:00	325	40	74	0,0	20,53	16,73	0,0	1019,52	11,45	16,73	20,49	18,44	2,2	0,00	0,0
2006-07-04 00:30	324	40	77	0,0	20,53	16,53	0,0	1019,52	11,88	16,53	20,49	18,44	0,0	0,00	0,0
2006-07-04 01:00	325	40	79	0,0	20,53	15,93	0,0	1019,52	11,70	15,93	20,49	17,99	0,0	0,00	0,0
2006-07-04 01:30	325	40	80	0,0	20,53	15,73	0,0	1019,52	11,71	15,73	20,49	17,86	0,0	0,00	0,0
2006-07-04 02:00	325	40	82	0,0	20,43	15,23	0,0	1019,52	11,61	15,23	20,39	17,50	2,0	0,00	0,0
2006-07-04 02:30	321	40	83	2,4	20,43	15,03	0,0	1018,52	11,61	14,04	20,39	17,38	2,4	0,00	0,0
2006-07-04 03:00	321	40	80	1,2	20,43	15,23	0,0	1018,52	11,22	15,23	20,39	17,36	2,6	0,00	0,0
2006-07-04 03:30	312	41	82	0,0	20,43	14,93	0,0	1018,52	11,32	14,93	20,44	17,20	2,6	0,00	0,0
2006-07-04 04:00	312	41	82	0,0	20,33	14,93	0,0	1018,52	11,32	14,93	20,34	17,20	1,6	0,00	0,0
2006-07-04 04:30	312	41	83	0,0	20,33	14,93	0,0	1018,52	11,51	14,93	20,34	17,28	1,6	0,00	0,0
2006-07-04 05:00	312	41	86	0,0	20,33	14,63	0,0	1018,52	11,77	14,63	20,34	17,21	0,0	0,00	0,0
2006-07-04 05:30	312	41	87	0,0	20,33	14,53	0,0	1018,52	11,86	14,53	20,34	17,18	1,2	0,00	0,0
2006-07-04 06:00	311	41	87	1,2	20,33	14,53	0,0	1019,52	11,86	14,53	20,34	17,18	2,2	0,00	0,0
2006-07-04 06:30	302	41	92	0,0	20,33	14,33	0,0	1019,52	12,54	14,33	20,34	17,38	3,0	0,00	0,0
2006-07-04 07:00	302	41	91	2,0	20,23	14,03	0,0	1019,52	12,07	14,03	20,24	17,00	3,7	0,00	0,0
2006-07-04 07:30	307	41	83	2,6	20,23	13,93	0,0	1020,52	10,53	12,88	20,24	16,28	4,5	0,00	0,0
2006-07-04 08:00	302	41	75	3,7	20,23	14,43	0,0	1020,52	9,44	11,34	20,24	16,20	6,2	0,00	0,0
2006-07-04 08:30	297	41	75	2,6	20,13	14,13	0,0	1020,52	9,16	13,09	20,14	15,90	6,4	0,00	0,0
2006-07-04 09:00	296	41	70	2,4	20,13	13,43	0,0	1021,52	7,42	12,35	20,14	14,87	6,4	0,00	0,0
2006-07-04 09:30	309	40	64	2,6	20,03	14,23	0,0	1021,52	6,81	13,20	19,99	15,29	5,0	0,00	0,0
2006-07-04 10:00	305	40	59	2,2	20,03	14,43	0,0	1021,52	5,76	14,43	19,99	15,20	5,4	0,00	0,0
2006-07-04 10:30	238	39	55	2,4	20,03	15,13	0,0	1021,52	5,34	14,15	19,95	15,68	4,7	0,00	0,0
2006-07-04 11:00	304	39	55	1,8	19,93	14,53	0,0	1021,52	4,79	14,53	19,85	15,08	5,6	0,00	0,0
2006-07-04 11:30	321	39	56	1,8	20,03	14,03	0,0	1021,52	4,60	14,03	19,95	14,63	5,4	0,00	0,0
2006-07-04 12:00	304	39	53	4,3	20,03	15,83	0,0	1021,52	5,43	12,33	19,95	16,27	5,2	0,00	0,0
2006-07-04 12:30	330	38	53	1,2	19,93	15,33	0,0	1021,52	4,96	15,33	19,80	15,77	5,2	0,00	0,0
2006-07-04 13:00	298	38	48	2,8	20,03	16,93	0,0	1021,52	4,92	15,45	19,90	17,12	6,8	0,00	0,0
2006-07-04 13:30	307	38	48	2,4	20,03	16,73	0,0	1021,52	4,74	15,84	19,90	16,92	5,8	0,00	0,0
2006-07-04 14:00	302	38	47	2,4	20,03	17,63	0,0	1021,52	5,23	16,79	19,90	17,77	5,8	0,00	0,0
2006-07-04 14:30	321	38	49	2,0	20,03	16,63	0,0	1021,52	4,96	16,63	19,90	16,87	4,3	0,00	0,0
2006-07-04 15:00	341	38	50	2,0	20,03	15,33	0,0	1021,52	4,08	15,33	19,90	15,62	4,3	0,00	0,0
2006-07-04 15:30	310	38	47	3,0	20,13	17,43	0,0	1022,52	5,05	16,00	20,00	17,57	5,2	0,00	0,0
2006-07-04 16:00	329	38	44	2,2	20,23	18,53	0,0	1022,52	5,03	18,53	20,10	18,53	4,5	0,00	0,0
2006-07-04 16:30	316	38	48	2,8	20,43	16,93	0,0	1022,52	4,92	15,45	20,30	17,12	5,6	0,00	0,0
2006-07-04 17:00	309	38	48	2,0	20,63	16,63	0,0	1021,52	4,65	16,63	20,50	16,82	3,9	0,00	0,0
2006-07-04 17:30	318	38	45	1,6	20,63	17,63	0,0	1021,52	4,56	17,63	20,50	17,68	4,1	0,00	0,0
2006-07-04 18:00	312	38	48	1,4	20,53	16,33	0,0	1021,52	4,37	16,33	20,40	16,52	4,5	0,00	0,0
2006-07-04 18:30	320	38	46	2,0	20,53	16,23	0,0	1021,52	3,63	16,23	20,40	16,33	3,7	0,00	0,0
2006-07-04 19:00	305	38	47	0,0	20,53	16,63	0,0	1021,52	4,32	16,63	20,40	16,77	3,3	0,00	0,0
2006-07-04 19:30	315	38	49	1,8	20,53	16,23	0,0	1021,52	4,59	16,23	20,40	16,47	3,1	0,00	0,0

Datum	Vindrikt °	Fukt inne Rh%	Fukt ute Rh%	Vindhast m/s	Temp in °C	Temp ute °C	Nb. Mån mm	Tryck Mbar	Daggp °C	Kyleffekt °C	Vix inne °C	Vix ute °C	Vindby m/s	Korr lufttryck	Nederb./dygn mm
2006-07-04 20:00	308	38	51	2,0	20,53	16,53	0,0	1021,52	5,48	16,53	20,40	16,87	3,3	0,00	0,0
2006-07-04 20:30	310	38	53	0,0	20,43	15,03	0,0	1021,52	4,69	15,03	20,30	15,47	2,6	0,00	0,0
2006-07-04 21:00	313	38	57	0,0	20,43	14,33	0,0	1021,52	5,14	14,33	20,30	14,99	2,8	0,00	0,0
2006-07-04 21:30	313	39	58	0,0	20,33	13,63	0,0	1021,52	4,75	13,63	20,25	14,34	1,6	0,00	0,0
2006-07-04 22:00	313	39	60	0,0	20,33	13,33	0,0	1022,52	4,99	13,33	20,25	14,16	0,0	0,00	0,0
2006-07-04 22:30	313	39	67	0,0	20,33	11,62	0,0	1022,52	5,05	11,62	20,25	12,88	1,6	0,00	0,0
2006-07-04 23:00	313	39	70	0,0	20,23	10,42	0,0	1022,52	4,56	10,42	20,15	11,87	1,2	0,00	0,0
2006-07-04 23:30	313	39	71	0,0	20,23	9,92	0,0	1022,52	4,29	9,92	20,15	11,43	1,4	0,00	0,0
2006-07-05 00:00	313	39	70	0,0	20,13	10,02	0,0	1022,52	4,18	10,02	20,05	11,47	2,0	0,00	0,0
2006-07-05 00:30	313	39	73	0,0	20,13	9,22	0,0	1022,52	4,04	9,22	20,05	10,86	1,6	0,00	0,0
2006-07-05 01:00	313	39	75	0,0	20,13	8,82	0,0	1022,52	4,05	8,82	20,05	10,60	1,4	0,00	0,0
2006-07-05 01:30	313	39	76	0,0	20,03	8,32	0,0	1022,52	3,77	8,32	19,95	10,17	0,0	0,00	0,0
2006-07-05 02:00	313	39	80	0,0	20,03	7,42	0,0	1022,52	3,65	7,42	19,95	9,55	0,0	0,00	0,0
2006-07-05 02:30	313	39	77	0,0	19,93	7,72	0,0	1022,52	3,38	7,72	19,85	9,64	1,2	0,00	0,0
2006-07-05 03:00	313	39	78	0,0	19,93	7,72	0,0	1022,52	3,57	7,72	19,85	9,71	0,0	0,00	0,0
2006-07-05 03:30	316	39	78	0,0	19,93	7,42	0,0	1022,52	3,28	7,42	19,85	9,41	1,2	0,00	0,0
2006-07-05 04:00	316	39	78	0,0	19,83	7,02	0,0	1022,52	2,89	7,02	19,75	9,01	0,0	0,00	0,0
2006-07-05 04:30	316	39	78	0,0	19,83	7,32	0,0	1022,52	3,18	7,32	19,75	9,31	0,0	0,00	0,0
2006-07-05 05:00	316	39	77	0,0	19,83	8,22	0,0	1022,52	3,86	8,22	19,75	10,14	0,0	0,00	0,0
2006-07-05 05:30	323	39	74	0,0	19,73	9,12	0,0	1022,52	4,14	9,12	19,65	10,83	1,4	0,00	0,0
2006-07-05 06:00	341	39	70	0,0	19,73	10,22	0,0	1022,52	4,37	10,22	19,65	11,67	1,8	0,00	0,0
2006-07-05 06:30	356	38	67	0,0	19,73	11,92	0,0	1021,52	5,33	11,92	19,60	13,18	1,6	0,00	0,0
2006-07-05 07:00	116	38	64	1,2	19,73	13,12	0,0	1021,52	5,77	13,12	19,60	14,19	2,2	0,00	0,0
2006-07-05 07:30	132	38	62	2,2	19,73	13,53	0,0	1021,52	5,67	13,53	19,60	14,47	3,9	0,00	0,0
2006-07-05 08:00	106	38	59	1,4	19,73	14,43	0,0	1021,52	5,76	14,43	19,60	15,20	3,7	0,00	0,0
2006-07-05 08:30	130	38	60	1,8	19,73	14,83	0,0	1021,52	6,39	14,83	19,60	15,66	3,9	0,00	0,0
2006-07-05 09:00	145	38	64	2,4	19,73	14,73	0,0	1021,52	7,28	13,72	19,60	15,79	3,3	0,00	0,0
2006-07-05 09:30	156	38	62	3,3	19,63	15,53	0,0	1021,52	7,55	13,27	19,50	16,47	4,3	0,00	0,0
2006-07-05 10:00	123	38	61	0,0	19,63	16,63	0,0	1020,52	8,33	16,63	19,50	17,52	4,7	0,00	0,0
2006-07-05 10:30	110	38	58	3,5	19,63	17,73	0,0	1020,52	8,58	15,75	19,50	18,45	4,5	0,00	0,0
2006-07-05 11:00	135	38	59	3,3	19,73	18,73	0,0	1020,52	9,78	16,88	19,60	19,50	4,5	0,00	0,0
2006-07-05 11:30	146	38	58	2,6	19,73	19,53	0,0	1020,52	10,25	18,79	19,60	20,25	5,0	0,00	0,0
2006-07-05 12:00	139	39	58	1,8	19,73	20,33	0,0	1020,52	11,00	20,33	19,65	21,05	5,0	0,00	0,0
2006-07-05 12:30	178	39	56	1,6	19,73	20,73	0,0	1020,52	10,81	20,73	19,65	21,34	4,5	0,00	0,0
2006-07-05 13:00	162	39	55	2,4	19,73	21,83	0,0	1019,52	11,54	21,22	19,65	22,38	4,1	0,00	0,0
2006-07-05 13:30	171	39	52	0,0	19,83	21,93	0,0	1019,52	10,74	21,93	19,75	22,33	4,7	0,00	0,0
2006-07-05 14:00	267	39	50	1,8	19,83	22,63	0,0	1019,52	10,75	22,63	19,75	22,92	3,7	0,00	0,0
2006-07-05 14:30	198	39	47	3,0	19,93	23,03	0,0	1019,52	10,13	22,11	19,85	23,18	4,3	0,00	0,0
2006-07-05 15:00	187	39	46	1,2	20,03	23,43	0,0	1019,52	10,14	23,43	19,95	23,53	3,5	0,00	0,0
2006-07-05 15:30	154	39	46	1,4	20,03	23,33	0,0	1018,52	10,05	23,33	19,95	23,43	4,3	0,00	0,0
2006-07-05 16:00	124	39	44	0,0	20,13	23,63	0,0	1018,52	9,61	23,63	20,05	23,64	2,0	0,00	0,0
2006-07-05 16:30	141	40	44	1,8	20,23	24,23	0,0	1018,52	10,15	24,23	20,19	24,24	2,8	0,00	0,0
2006-07-05 17:00	162	39	45	0,0	20,43	24,43	0,0	1017,52	10,69	24,43	20,35	24,49	3,5	0,00	0,0
2006-07-05 17:30	162	40	48	0,0	20,33	24,03	0,0	1017,52	11,37	24,03	20,29	24,23	1,6	0,00	0,0
2006-07-05 18:00	165	40	45	0,0	20,33	24,13	0,0	1017,52	10,42	24,13	20,29	24,19	1,8	0,00	0,0
2006-07-05 18:30	124	40	51	1,6	20,33	24,13	0,0	1017,52	12,44	24,13	20,29	24,48	3,7	0,00	0,0

Datum	Vindrikt °	Fukt inne Rh%	Fukt ute Rh%	Vindhast m/s	Temp in °C	Temp ute °C	Nb. Mån mm	Tryck Mbar	Daggp °C	Kyleffekt °C	Vix inne °C	Vix ute °C	Vindby m/s	Korr lufttryck	Nederb./dygn mm
2006-07-05 19:00	100	40	55	1,4	20,33	23,43	0,0	1017,52	13,02	23,43	20,29	23,99	3,9	0,00	0,0
2006-07-05 19:30	138	40	61	3,0	20,33	22,43	0,0	1016,51	13,76	21,46	20,29	23,32	5,0	0,00	0,0
2006-07-05 20:00	148	40	66	1,8	20,33	21,83	0,0	1016,51	14,48	21,83	20,29	23,02	4,1	0,00	0,0
2006-07-05 20:30	158	40	69	2,0	20,23	21,23	0,0	1016,51	14,63	21,23	20,19	22,61	3,7	0,00	0,0
2006-07-05 21:00	136	40	89	3,7	20,23	18,03	0,5	1017,52	15,65	15,54	20,19	20,84	6,4	0,51	0,5
2006-07-05 21:30	123	40	91	1,2	20,23	17,63	0,5	1016,51	15,62	17,63	20,19	20,60	3,3	0,51	0,5
2006-07-05 22:00	125	40	94	2,0	20,23	17,33	0,5	1016,51	15,85	17,33	20,19	20,55	2,8	0,00	0,5
2006-07-05 22:30	150	40	95	3,1	20,23	16,83	0,5	1016,51	15,52	15,34	20,19	20,13	4,3	0,00	0,5
2006-07-05 23:00	149	41	95	0,0	20,23	16,73	0,5	1016,51	15,42	16,73	20,24	20,03	3,1	0,00	0,5
2006-07-05 23:30	202	41	95	1,6	20,23	16,53	0,5	1017,52	15,22	16,53	20,24	19,83	1,8	0,00	0,5
2006-07-06 00:00	149	41	97	1,6	20,23	16,13	2,0	1017,52	15,16	16,13	20,24	19,60	2,8	1,02	2,0
2006-07-06 00:30	152	41	98	0,0	20,23	15,93	2,0	1016,51	15,13	15,93	20,24	19,48	2,4	0,51	0,5
2006-07-06 01:00	188	41	96	0,0	20,23	15,93	2,0	1016,51	14,80	15,93	20,24	19,31	1,6	0,51	0,5
2006-07-06 01:30	188	41	97	0,0	20,13	15,83	2,0	1016,51	14,86	15,83	20,14	19,30	0,0	0,00	0,5
2006-07-06 02:00	188	41	99	0,0	20,13	15,63	2,0	1016,51	14,99	15,63	20,14	19,27	0,0	0,00	0,5
2006-07-06 02:30	188	41	98	0,0	20,13	15,63	2,0	1015,51	14,83	15,63	20,14	19,18	0,0	0,00	0,5
2006-07-06 03:00	188	41	99	0,0	20,13	15,33	2,0	1015,51	14,69	15,33	20,14	18,97	0,0	0,00	0,5
2006-07-06 03:30	188	41	99	0,0	20,13	15,23	2,0	1015,51	14,59	15,23	20,14	18,87	0,0	0,00	0,5
2006-07-06 04:00	188	41	99	0,0	20,13	15,23	2,0	1015,51	14,59	15,23	20,14	18,87	0,0	0,00	0,5
2006-07-06 04:30	188	41	100	0,0	20,13	14,73	2,0	1015,51	14,26	14,73	20,14	18,46	0,0	0,00	0,5
2006-07-06 05:00	188	41	100	0,0	20,13	14,53	2,0	1015,51	14,06	14,53	20,14	18,26	0,0	0,00	0,5
2006-07-06 05:30	188	42	100	0,0	20,13	14,83	2,0	1015,51	14,36	14,83	20,18	18,56	0,0	0,00	0,5
2006-07-06 06:00	188	42	100	0,0	20,13	15,43	2,0	1015,51	14,95	15,43	20,18	19,16	0,0	0,00	0,5
2006-07-06 06:30	188	42	100	0,0	20,13	16,03	2,0	1015,51	15,55	16,03	20,18	19,76	0,0	0,00	0,5
2006-07-06 07:00	188	42	96	0,0	20,13	17,63	2,0	1015,51	16,48	17,63	20,18	21,01	0,0	0,00	0,5
2006-07-06 07:30	188	42	88	0,0	20,13	18,73	2,0	1014,51	16,16	18,73	20,18	21,46	0,0	0,00	0,5
2006-07-06 08:00	188	42	81	0,0	20,13	19,53	2,0	1014,51	15,59	19,53	20,18	21,73	0,0	0,00	0,5
2006-07-06 08:30	188	42	76	0,0	20,13	20,03	2,0	1014,51	15,04	20,03	20,18	21,88	1,4	0,00	0,5
2006-07-06 09:00	182	42	76	1,6	20,13	20,43	2,0	1014,51	15,43	20,43	20,18	22,28	2,0	0,00	0,5
2006-07-06 09:30	177	42	74	0,0	20,13	20,93	2,5	1014,51	15,48	20,93	20,18	22,64	2,6	0,51	1,0
2006-07-06 10:00	175	42	78	0,0	20,13	21,33	2,5	1014,51	16,72	21,33	20,18	23,32	2,6	0,51	1,0
2006-07-06 10:30	174	42	73	1,2	20,13	21,93	2,5	1014,51	16,21	21,93	20,18	23,57	2,6	0,00	1,0
2006-07-06 11:00	179	42	63	1,4	20,13	22,23	2,5	1014,51	14,10	22,23	20,18	23,24	3,1	0,00	1,0
2006-07-06 11:30	182	42	59	1,6	20,13	23,03	2,5	1014,51	13,79	23,03	20,18	23,81	3,1	0,00	1,0
2006-07-06 12:00	181	42	55	1,4	20,23	23,33	2,5	1014,51	12,93	23,33	20,28	23,89	3,3	0,00	1,0
2006-07-06 12:30	185	42	55	0,0	20,23	24,03	2,5	1013,51	13,57	24,03	20,28	24,59	3,0	0,00	1,0
2006-07-06 13:00	164	42	47	2,2	20,23	24,43	2,5	1013,51	11,39	24,43	20,28	24,58	3,9	0,00	1,0
2006-07-06 13:30	171	42	46	1,8	20,33	24,83	2,5	1013,51	11,41	24,83	20,38	24,93	4,1	0,00	1,0
2006-07-06 14:00	205	42	45	1,8	20,33	25,63	2,5	1013,51	11,77	25,63	20,38	25,69	3,9	0,00	1,0
2006-07-06 14:30	163	42	44	1,6	20,43	26,24	2,5	1013,51	11,95	26,24	20,48	26,24	4,3	0,00	1,0
2006-07-06 15:00	188	42	48	1,4	20,43	25,43	2,5	1012,51	12,64	25,43	20,48	25,63	4,9	0,00	1,0
2006-07-06 15:30	262	42	45	0,0	20,53	26,44	2,5	1012,51	12,49	26,44	20,58	26,49	4,3	0,00	1,0
2006-07-06 16:00	184	42	43	1,2	20,63	26,84	2,5	1012,51	12,11	26,84	20,68	26,76	3,5	0,00	1,0
2006-07-06 16:30	292	42	49	1,6	20,73	25,23	2,5	1012,51	12,79	25,23	20,78	25,48	3,5	0,00	1,0
2006-07-06 17:00	325	42	55	0,0	20,73	23,43	2,5	1012,51	13,02	23,43	20,78	23,99	2,6	0,00	1,0
2006-07-06 17:30	317	42	64	2,8	20,63	22,23	2,5	1013,51	14,36	21,24	20,68	23,30	3,3	0,00	1,0

Datum	Vindrikt	Fukt inne	Fukt ute	Vindhast	Temp in	Temp ute	Nb. Mån	Tryck	Daggp	Kyleffekt	Vix inne	Vix ute	Vindby	Korr lufttryck	Nederb./dygn
	°	Rh%	Rh%	m/s	°C	°C	mm	Mbar	°C	°C	°C	°C	m/s		mm
2006-07-06 18:00	337	42	93	0,0	20,63	18,53	4,5	1012,51	16,86	18,53	20,68	21,67	6,6	2,03	3,0
2006-07-06 18:30	351	42	80	0,0	20,63	21,13	4,5	1012,51	16,94	21,13	20,68	23,26	1,8	2,03	3,0
2006-07-06 19:00	326	42	85	0,0	20,63	21,13	4,5	1012,51	17,94	21,13	20,68	23,63	1,8	0,00	3,0
2006-07-06 19:30	276	42	86	0,0	20,63	20,63	4,5	1012,51	17,64	20,63	20,68	23,21	1,8	0,00	3,0
2006-07-06 20:00	263	42	89	0,0	20,63	20,43	4,5	1012,51	18,01	20,43	20,68	23,24	1,6	0,00	3,0
2006-07-06 20:30	263	42	84	0,0	20,63	20,23	4,5	1012,51	16,87	20,23	20,68	22,66	0,0	0,00	3,0
2006-07-06 21:00	250	42	91	0,0	20,63	19,63	4,5	1012,51	17,59	19,63	20,68	22,60	0,0	0,00	3,0
2006-07-06 21:30	250	42	90	0,0	20,63	19,53	4,5	1012,51	17,31	19,53	20,68	22,42	0,0	0,00	3,0
2006-07-06 22:00	250	42	91	0,0	20,63	18,43	4,5	1012,51	16,41	18,43	20,68	21,40	0,0	0,00	3,0
2006-07-06 22:30	250	42	93	0,0	20,63	17,43	4,5	1012,51	15,77	17,43	20,68	20,56	0,0	0,00	3,0
2006-07-06 23:00	250	42	92	0,0	20,53	16,83	4,5	1012,51	15,01	16,83	20,58	19,88	0,0	0,00	3,0
2006-07-06 23:30	250	42	94	0,0	20,53	16,33	4,5	1012,51	14,86	16,33	20,58	19,55	0,0	0,00	3,0
2006-07-07 00:00	250	42	96	0,0	20,53	15,73	4,5	1012,51	14,60	15,73	20,58	19,11	0,0	0,00	0,0
2006-07-07 00:30	250	42	97	0,0	20,53	15,23	4,5	1012,51	14,27	15,23	20,58	18,70	0,0	0,00	0,0
2006-07-07 01:00	250	42	98	0,0	20,53	14,63	4,5	1012,51	13,84	14,63	20,58	18,18	0,0	0,00	0,0
2006-07-07 01:30	250	42	94	0,0	20,43	14,63	4,5	1012,51	13,17	14,63	20,48	17,84	0,0	0,00	0,0
2006-07-07 02:00	250	42	94	0,0	20,43	14,33	4,5	1012,51	12,88	14,33	20,48	17,54	0,0	0,00	0,0
2006-07-07 02:30	250	42	96	0,0	20,43	13,73	4,5	1011,51	12,62	13,73	20,48	17,11	0,0	0,00	0,0
2006-07-07 03:00	250	42	98	0,0	20,43	13,83	4,5	1011,51	13,04	13,83	20,48	17,38	0,0	0,00	0,0
2006-07-07 03:30	250	42	97	0,0	20,43	13,63	4,5	1011,51	12,68	13,63	20,48	17,10	0,0	0,00	0,0
2006-07-07 04:00	250	42	98	0,0	20,33	14,13	4,5	1011,51	13,34	14,13	20,38	17,68	0,0	0,00	0,0
2006-07-07 04:30	250	42	100	0,0	20,33	14,33	4,5	1011,51	13,86	14,33	20,38	18,06	0,0	0,00	0,0
2006-07-07 05:00	247	42	100	0,0	20,33	14,93	4,5	1011,51	14,46	14,93	20,38	18,66	0,0	0,00	0,0
2006-07-07 05:30	247	42	99	0,0	20,33	15,23	4,5	1011,51	14,59	15,23	20,38	18,87	0,0	0,00	0,0
2006-07-07 06:00	247	42	99	0,0	20,33	16,13	4,5	1010,51	15,49	16,13	20,38	19,77	0,0	0,00	0,0
2006-07-07 06:30	138	42	98	0,0	20,33	16,53	4,5	1010,51	15,73	16,53	20,38	20,08	2,0	0,00	0,0
2006-07-07 07:00	148	42	95	1,2	20,33	17,53	4,5	1010,51	16,22	17,53	20,38	20,83	2,4	0,00	0,0
2006-07-07 07:30	134	42	92	1,6	20,33	18,43	4,5	1010,51	16,58	18,43	20,38	21,48	2,4	0,00	0,0
2006-07-07 08:00	134	42	90	0,0	20,33	18,43	4,5	1010,51	16,23	18,43	20,38	21,32	1,8	0,00	0,0
2006-07-07 08:30	134	42	87	1,2	20,33	19,03	4,5	1010,51	16,27	19,03	20,38	21,69	1,8	0,00	0,0
2006-07-07 09:00	126	42	85	0,0	20,33	19,73	4,5	1010,51	16,57	19,73	20,38	22,23	1,6	0,00	0,0
2006-07-07 09:30	127	42	81	0,0	20,33	20,63	4,5	1010,51	16,66	20,63	20,38	22,83	2,2	0,00	0,0
2006-07-07 10:00	148	42	78	2,6	20,33	21,53	4,5	1010,51	16,91	20,90	20,38	23,52	2,8	0,00	0,0
2006-07-07 10:30	141	42	73	1,8	20,33	21,83	4,5	1009,51	16,12	21,83	20,38	23,47	4,1	0,00	0,0
2006-07-07 11:00	159	42	74	0,0	20,33	21,73	4,5	1009,51	16,24	21,73	20,38	23,44	2,6	0,00	0,0
2006-07-07 11:30	151	42	74	0,0	20,33	22,43	4,5	1009,51	16,92	22,43	20,38	24,14	2,8	0,00	0,0
2006-07-07 12:00	136	42	73	0,0	20,33	23,33	4,5	1009,51	17,55	23,33	20,38	24,97	2,6	0,00	0,0
2006-07-07 12:30	179	42	69	3,0	20,43	23,93	4,5	1008,51	17,20	23,10	20,48	25,31	3,3	0,00	0,0
2006-07-07 13:00	186	43	65	2,8	20,43	24,23	4,5	1008,51	16,49	23,43	20,53	25,36	3,3	0,00	0,0
2006-07-07 13:30	171	43	62	2,2	20,43	24,73	4,5	1008,51	16,19	24,73	20,53	25,68	4,1	0,00	0,0
2006-07-07 14:00	148	43	57	3,3	20,53	25,33	4,5	1008,51	15,36	24,34	20,63	26,00	5,2	0,00	0,0
2006-07-07 14:30	185	43	59	3,0	20,53	25,33	4,5	1008,51	15,93	24,63	20,63	26,11	5,6	0,00	0,0
2006-07-07 15:00	200	43	53	4,7	20,63	25,94	4,5	1008,51	14,72	24,24	20,73	26,38	5,8	0,00	0,0
2006-07-07 15:30	175	43	51	2,6	20,73	26,04	4,5	1008,51	14,18	25,65	20,83	26,38	5,4	0,00	0,0
2006-07-07 16:00	150	43	46	2,4	20,83	26,44	4,5	1007,51	12,85	26,07	20,93	26,53	4,7	0,00	0,0
2006-07-07 16:30	159	43	48	3,9	20,93	27,24	4,5	1007,51	14,27	26,27	21,03	27,33	6,0	0,00	0,0

Datum	Vindrikt °	Fukt inne Rh%	Fukt ute Rh%	Vindhast m/s	Temp in °C	Temp ute °C	Nb. Mån mm	Tryck Mbar	Dagpp °C	Kyleffekt °C	Vix inne °C	Vix ute °C	Vindby m/s	Korr lufttryck	Nederb./dygn mm
2006-07-07 17:00	168	43	45	3,3	21,13	27,04	4,5	1006,51	13,03	26,26	21,23	27,00	5,4	0,00	0,0
2006-07-07 17:30	191	43	49	3,0	21,03	25,53	4,5	1006,51	13,07	24,85	21,13	25,78	5,2	0,00	0,0
2006-07-07 18:00	126	43	79	0,0	20,93	21,83	6,1	1007,51	17,41	21,83	21,03	23,89	5,6	1,52	1,5
2006-07-07 18:30	126	43	82	0,0	20,93	22,23	6,1	1006,51	18,42	22,23	21,03	24,51	1,6	1,52	1,5
2006-07-07 19:00	193	43	76	2,2	20,93	21,83	6,1	1006,51	16,78	21,83	21,03	23,68	5,2	0,00	1,5
2006-07-07 19:30	309	43	82	0,0	20,83	21,93	6,1	1007,51	18,13	21,93	20,93	24,21	2,8	0,00	1,5
2006-07-07 20:00	309	43	81	0,0	20,83	21,83	6,1	1006,51	17,83	21,83	20,93	24,04	1,2	0,00	1,5
2006-07-07 20:30	309	43	83	0,0	20,73	22,13	6,1	1006,51	18,52	22,13	20,83	24,48	0,0	0,00	1,5
2006-07-07 21:00	309	43	75	1,4	20,73	22,43	6,1	1006,51	17,14	22,43	20,83	24,21	1,4	0,00	1,5
2006-07-07 21:30	309	43	82	0,0	20,83	21,43	6,1	1006,51	17,64	21,43	20,93	23,71	2,0	0,00	1,5
2006-07-07 22:00	309	43	79	0,0	20,83	20,83	6,1	1006,51	16,45	20,83	20,93	22,89	1,6	0,00	1,5
2006-07-07 22:30	309	43	80	0,0	20,93	19,83	6,1	1006,51	15,68	19,83	21,03	21,96	1,2	0,00	1,5
2006-07-07 23:00	321	43	78	0,0	20,93	19,33	6,1	1006,51	14,79	19,33	21,03	21,32	1,6	0,00	1,5
2006-07-07 23:30	321	43	78	0,0	20,93	19,03	6,1	1006,51	14,50	19,03	21,03	21,02	1,4	0,00	1,5
2006-07-08 00:00	321	43	85	0,0	21,23	17,93	6,1	1006,51	14,81	17,93	21,33	20,43	0,0	0,00	0,0
2006-07-08 00:30	321	43	85	0,0	21,33	18,03	6,1	1006,51	14,91	18,03	21,43	20,53	1,4	0,00	0,0
2006-07-08 01:00	321	43	84	0,0	21,43	17,93	6,1	1006,51	14,62	17,93	21,53	20,36	1,2	0,00	0,0
2006-07-08 01:30	321	43	84	0,0	21,43	17,53	6,1	1006,51	14,23	17,53	21,53	19,95	1,4	0,00	0,0
2006-07-08 02:00	321	42	86	0,0	21,43	16,93	6,1	1006,51	14,02	16,93	21,48	19,51	1,6	0,00	0,0
2006-07-08 02:30	321	42	87	0,0	21,43	16,43	6,1	1006,51	13,72	16,43	21,48	19,08	0,0	0,00	0,0
2006-07-08 03:00	321	42	90	0,0	21,33	15,63	6,1	1006,51	13,47	15,63	21,38	18,52	0,0	0,00	0,0
2006-07-08 03:30	321	42	93	0,0	21,33	15,13	6,1	1005,51	13,50	15,13	21,38	18,26	0,0	0,00	0,0
2006-07-08 04:00	321	42	93	0,0	21,33	14,73	6,1	1005,51	13,10	14,73	21,38	17,86	0,0	0,00	0,0
2006-07-08 04:30	321	42	95	0,0	21,33	14,83	6,1	1006,51	13,54	14,83	21,38	18,13	0,0	0,00	0,0
2006-07-08 05:00	321	42	95	0,0	21,33	15,13	6,1	1005,51	13,84	15,13	21,38	18,43	0,0	0,00	0,0
2006-07-08 05:30	321	42	94	0,0	21,33	15,83	6,1	1005,51	14,36	15,83	21,38	19,05	0,0	0,00	0,0
2006-07-08 06:00	321	42	92	0,0	21,33	17,33	6,1	1006,51	15,50	17,33	21,38	20,38	0,0	0,00	0,0
2006-07-08 06:30	321	42	84	0,0	21,33	18,73	6,1	1006,51	15,40	18,73	21,38	21,16	1,6	0,00	0,0
2006-07-08 07:00	321	42	81	1,2	21,33	19,13	6,1	1006,51	15,20	19,13	21,38	21,33	1,6	0,00	0,0
2006-07-08 07:30	295	42	81	1,2	21,33	19,13	6,1	1006,51	15,20	19,13	21,38	21,33	2,6	0,00	0,0
2006-07-08 08:00	307	42	77	2,0	21,23	19,63	6,1	1006,51	14,87	19,63	21,28	21,55	3,0	0,00	0,0
2006-07-08 08:30	268	42	82	2,2	21,23	19,43	6,1	1006,51	15,70	19,43	21,28	21,71	3,5	0,00	0,0
2006-07-08 09:00	272	43	81	2,4	21,33	19,83	6,1	1006,51	15,88	19,11	21,43	22,03	3,9	0,00	0,0
2006-07-08 09:30	315	43	80	2,4	21,43	20,33	6,1	1006,51	16,17	19,64	21,53	22,46	3,7	0,00	0,0
2006-07-08 10:00	322	43	80	2,2	21,43	19,83	6,1	1006,51	15,68	19,83	21,53	21,96	3,5	0,00	0,0
2006-07-08 10:30	339	43	84	1,2	21,43	19,13	6,1	1006,51	15,79	19,13	21,53	21,56	3,1	0,00	0,0
2006-07-08 11:00	324	43	84	1,2	21,43	18,73	6,1	1007,51	15,40	18,73	21,53	21,16	3,0	0,00	0,0
2006-07-08 11:30	331	43	75	1,2	21,43	19,53	6,1	1007,51	14,35	19,53	21,53	21,31	2,6	0,00	0,0
2006-07-08 12:00	318	43	78	1,8	21,33	19,13	6,1	1007,51	14,60	19,13	21,43	21,12	2,2	0,00	0,0
2006-07-08 12:30	308	43	74	1,2	21,33	20,03	6,1	1007,51	14,61	20,03	21,43	21,74	3,0	0,00	0,0
2006-07-08 13:00	309	43	73	1,8	21,43	20,33	6,1	1006,51	14,68	20,33	21,53	21,97	2,0	0,00	0,0
2006-07-08 13:30	310	43	73	1,6	21,33	20,03	6,1	1007,51	14,39	20,03	21,43	21,67	2,2	0,00	0,0
2006-07-08 14:00	324	43	73	1,8	21,53	20,13	6,1	1006,51	14,49	20,13	21,63	21,77	2,8	0,00	0,0
2006-07-08 14:30	344	43	71	0,0	21,63	21,33	6,1	1006,51	15,19	21,33	21,73	22,84	2,4	0,00	0,0
2006-07-08 15:00	301	43	69	1,8	21,63	21,03	6,1	1006,51	14,44	21,03	21,73	22,41	3,0	0,00	0,0
2006-07-08 15:30	317	43	70	2,8	21,73	20,43	6,1	1006,51	14,10	19,27	21,83	21,87	3,5	0,00	0,0

Datum	Vindrikt	Fukt inne	Fukt ute	Vindhast	Temp in	Temp ute	Nb. Mån	Tryck	Daggp	Kyleffekt	Vix inne	Vix ute	Vindby	Korr lufttryck	Nederb./dygn
	°	Rh%	Rh%	m/s	°C	°C	mm	Mbar	°C	°C	°C	°C	m/s		mm
2006-07-08 16:00	323	43	89	1,4	21,73	16,83	11,1	1007,51	14,47	16,83	21,83	19,64	5,8	5,08	5,1
2006-07-08 16:30	329	43	99	0,0	21,73	15,33	14,2	1007,51	14,69	15,33	21,83	18,97	2,0	8,13	8,1
2006-07-08 17:00	336	43	99	0,0	21,73	16,53	14,2	1007,51	15,89	16,53	21,83	20,17	1,8	3,05	8,1
2006-07-08 17:30	328	43	95	1,2	21,73	17,43	14,2	1006,51	16,12	17,43	21,83	20,73	1,6	0,00	8,1
2006-07-08 18:00	302	43	93	1,4	21,73	17,13	14,2	1007,51	15,48	17,13	21,83	20,26	2,0	0,00	8,1
2006-07-08 18:30	311	43	91	0,0	21,73	16,83	14,2	1007,51	14,83	16,83	21,83	19,80	2,0	0,00	8,1
2006-07-08 19:00	310	43	96	0,0	21,73	16,13	14,2	1007,51	15,00	16,13	21,83	19,51	2,0	0,00	8,1
2006-07-08 19:30	307	42	92	0,0	21,73	16,23	14,2	1007,51	14,41	16,23	21,78	19,28	2,0	0,00	8,1
2006-07-08 20:00	310	43	90	1,2	21,73	16,83	14,2	1007,51	14,65	16,83	21,83	19,72	2,0	0,00	8,1
2006-07-08 20:30	302	43	89	0,0	21,73	16,53	14,2	1007,51	14,18	16,53	21,83	19,34	2,0	0,00	8,1
2006-07-08 21:00	302	43	90	0,0	21,73	16,23	14,2	1007,51	14,06	16,23	21,83	19,12	1,2	0,00	8,1
2006-07-08 21:30	302	43	94	0,0	21,73	15,33	14,2	1007,51	13,87	15,33	21,83	18,55	0,0	0,00	8,1
2006-07-08 22:00	302	43	95	0,0	21,73	14,93	14,2	1007,51	13,64	14,93	21,83	18,23	0,0	0,00	8,1
2006-07-08 22:30	302	43	96	0,0	21,73	14,73	14,2	1007,51	13,61	14,73	21,83	18,11	6,6	0,00	8,1
2006-07-08 23:00	181	43	99	0,0	21,83	13,83	15,7	1007,51	13,20	13,83	21,93	17,47	2,0	1,52	9,7
2006-07-08 23:30	213	43	100	0,0	21,83	13,83	15,7	1007,51	13,36	13,83	21,93	17,56	1,6	1,52	9,7
2006-07-09 00:00	215	43	100	0,0	21,83	12,92	15,7	1007,51	12,46	12,92	21,93	16,65	1,2	0,00	0,0
2006-07-09 00:30	316	43	100	1,6	21,73	13,23	15,7	1008,51	12,76	13,23	21,83	16,95	2,6	0,00	0,0
2006-07-09 01:00	336	43	100	0,0	21,73	12,62	15,7	1007,51	12,16	12,62	21,83	16,35	2,6	0,00	0,0
2006-07-09 01:30	336	42	100	0,0	21,73	13,02	15,7	1008,51	12,56	13,02	21,78	16,75	0,0	0,00	0,0
2006-07-09 02:00	336	42	100	0,0	21,73	12,72	15,7	1008,51	12,26	12,72	21,78	16,45	2,0	0,00	0,0
2006-07-09 02:30	336	42	100	0,0	21,73	12,52	15,7	1008,51	12,06	12,52	21,78	16,25	0,0	0,00	0,0
2006-07-09 03:00	336	42	100	0,0	21,73	11,92	15,7	1008,51	11,46	11,92	21,78	15,65	0,0	0,00	0,0
2006-07-09 03:30	336	42	100	0,0	21,73	11,72	15,7	1009,51	11,26	11,72	21,78	15,45	0,0	0,00	0,0
2006-07-09 04:00	336	42	100	0,0	21,73	11,52	15,7	1009,51	11,07	11,52	21,78	15,25	0,0	0,00	0,0
2006-07-09 04:30	336	42	100	0,0	21,73	10,82	15,7	1009,51	10,37	10,82	21,78	14,55	0,0	0,00	0,0
2006-07-09 05:00	336	42	100	0,0	21,73	10,92	16,2	1009,51	10,47	10,92	21,78	14,65	0,0	0,51	0,5
2006-07-09 05:30	336	42	100	0,0	21,73	11,52	16,2	1009,51	11,07	11,52	21,78	15,25	0,0	0,51	0,5
2006-07-09 06:00	336	42	99	0,0	21,73	13,02	16,2	1009,51	12,40	13,02	21,78	16,67	0,0	0,00	0,5
2006-07-09 06:30	336	42	94	0,0	21,63	14,53	16,2	1010,51	13,08	14,53	21,68	17,74	1,2	0,00	0,5
2006-07-09 07:00	337	42	92	0,0	21,63	13,83	16,2	1010,51	12,05	13,83	21,68	16,88	1,8	0,00	0,5
2006-07-09 07:30	335	42	89	0,0	21,73	14,23	16,2	1010,51	11,92	14,23	21,78	17,04	1,4	0,00	0,5
2006-07-09 08:00	326	42	89	0,0	21,83	14,13	16,2	1010,51	11,82	14,13	21,88	16,94	1,6	0,00	0,5
2006-07-09 08:30	72	42	86	0,0	21,83	14,73	16,2	1010,51	11,87	14,73	21,88	17,31	1,6	0,00	0,5
2006-07-09 09:00	88	42	85	0,0	21,73	15,23	16,2	1010,51	12,18	15,23	21,78	17,73	1,6	0,00	0,5
2006-07-09 09:30	134	42	83	0,0	21,73	15,63	16,2	1010,51	12,19	15,63	21,78	17,98	1,8	0,00	0,5
2006-07-09 10:00	128	42	80	0,0	21,93	16,43	16,2	1010,51	12,39	16,43	21,98	18,56	2,4	0,00	0,5
2006-07-09 10:30	177	42	81	1,6	22,03	16,73	16,2	1010,51	12,87	16,73	22,08	18,93	3,1	0,00	0,5
2006-07-09 11:00	162	42	80	1,2	22,03	17,43	16,2	1010,51	13,36	17,43	22,08	19,56	2,4	0,00	0,5
2006-07-09 11:30	186	42	79	1,4	21,93	17,63	16,2	1010,51	13,35	17,63	21,98	19,69	3,7	0,00	0,5
2006-07-09 12:00	180	42	75	0,0	21,63	17,73	16,2	1010,51	12,62	17,73	21,68	19,51	3,1	0,00	0,5
2006-07-09 12:30	167	43	78	1,8	21,33	17,13	16,7	1010,51	12,66	17,13	21,43	19,12	4,3	0,51	1,0
2006-07-09 13:00	147	43	76	1,2	21,33	16,83	16,7	1010,51	11,96	16,83	21,43	18,67	2,8	0,51	1,0
2006-07-09 13:30	172	43	72	2,2	21,43	17,63	16,7	1010,51	11,88	17,63	21,53	19,20	3,9	0,00	1,0
2006-07-09 14:00	172	43	55	2,8	21,43	19,23	16,7	1010,51	9,14	17,96	21,53	19,78	5,8	0,00	1,0
2006-07-09 14:30	248	43	60	1,4	21,43	19,73	16,7	1011,51	10,97	19,73	21,53	20,56	6,0	0,00	1,0

Datum	Vindrikt °	Fukt inne Rh%	Fukt ute Rh%	Vindhast m/s	Temp in °C	Temp ute °C	Nb. Mån mm	Tryck Mbar	Daggp °C	Kyleffekt °C	Vix inne °C	Vix ute °C	Vindby m/s	Korr lufttryck	Nederb./dygn mm
2006-07-09 15:00	182	43	56	1,2	21,43	19,13	16,7	1011,51	9,33	19,13	21,53	19,74	5,0	0,00	1,0
2006-07-09 15:30	192	43	54	1,6	21,43	18,93	16,7	1011,51	8,57	18,93	21,53	19,43	5,8	0,00	1,0
2006-07-09 16:00	169	43	51	2,4	21,53	19,73	16,7	1011,51	8,41	19,00	21,63	20,07	6,2	0,00	1,0
2006-07-09 16:30	165	42	51	2,0	21,63	19,13	16,7	1010,51	7,86	19,13	21,68	19,47	6,0	0,00	1,0
2006-07-09 17:00	186	42	52	2,8	21,63	19,43	16,7	1010,51	8,44	18,18	21,68	19,82	4,9	0,00	1,0
2006-07-09 17:30	156	42	53	3,0	21,63	19,13	16,7	1010,51	8,46	17,85	21,68	19,58	5,8	0,00	1,0
2006-07-09 18:00	140	42	59	4,3	21,33	18,53	16,7	1011,51	9,59	15,58	21,38	19,30	6,2	0,00	1,0
2006-07-09 18:30	157	42	62	2,6	21,23	17,93	16,7	1011,51	9,80	17,10	21,28	18,88	5,6	0,00	1,0
2006-07-09 19:00	145	42	65	2,8	21,13	18,33	16,7	1011,51	10,92	16,98	21,18	19,46	4,3	0,00	1,0
2006-07-09 19:30	180	42	61	1,4	21,03	18,33	16,7	1011,51	9,92	18,33	21,08	19,22	5,6	0,00	1,0
2006-07-09 20:00	169	42	59	1,8	21,03	18,53	16,7	1011,51	9,59	18,53	21,08	19,30	4,9	0,00	1,0
2006-07-09 20:30	149	42	60	2,6	20,93	18,13	16,7	1011,51	9,48	17,31	20,98	18,96	3,7	0,00	1,0
2006-07-09 21:00	148	42	65	1,8	20,93	17,33	16,7	1011,51	9,98	17,33	20,98	18,46	3,3	0,00	1,0
2006-07-09 21:30	150	42	70	3,0	20,83	16,53	16,7	1011,51	10,38	15,01	20,88	17,97	3,0	0,00	1,0
2006-07-09 22:00	149	42	73	2,2	20,83	16,03	16,7	1011,51	10,56	16,03	20,88	17,67	3,9	0,00	1,0
2006-07-09 22:30	163	42	73	3,3	20,83	15,63	16,7	1010,51	10,18	13,38	20,88	17,27	4,5	0,00	1,0
2006-07-09 23:00	151	42	69	3,1	20,73	15,33	16,7	1010,51	9,01	13,70	20,78	16,71	5,0	0,00	1,0
2006-07-09 23:30	153	42	73	3,1	20,63	14,83	16,7	1010,51	9,41	13,15	20,68	16,47	5,4	0,00	1,0
2006-07-10 00:00	164	42	75	2,4	20,63	14,23	16,7	1010,51	9,25	13,20	20,68	16,00	5,2	0,00	0,0
2006-07-10 00:30	162	42	78	2,0	20,53	13,83	16,7	1011,51	9,47	13,83	20,58	15,81	5,4	0,00	0,0
2006-07-10 01:00	145	42	80	4,9	20,53	13,83	16,7	1010,51	9,86	9,25	20,58	15,96	5,0	0,00	0,0
2006-07-10 01:30	151	42	83	3,7	20,43	13,33	16,7	1010,51	9,95	10,05	20,48	15,68	5,4	0,00	0,0
2006-07-10 02:00	157	42	84	4,9	20,43	13,12	16,7	1011,51	9,94	8,38	20,48	15,55	5,6	0,00	0,0
2006-07-10 02:30	155	42	84	2,6	20,43	13,43	16,7	1010,51	10,23	12,35	20,48	15,85	6,2	0,00	0,0
2006-07-10 03:00	166	42	86	1,6	20,33	13,43	16,7	1010,51	10,60	13,43	20,38	16,00	7,5	0,00	0,0
2006-07-10 03:30	138	42	89	2,0	20,33	13,23	16,7	1010,51	10,94	13,23	20,38	16,04	5,2	0,00	0,0
2006-07-10 04:00	149	42	94	4,1	20,33	12,72	16,7	1010,51	11,29	8,60	20,38	15,94	6,8	0,00	0,0
2006-07-10 04:30	126	42	93	1,2	20,23	13,02	16,7	1010,51	11,42	13,02	20,28	16,16	5,6	0,00	0,0
2006-07-10 05:00	158	42	93	0,0	20,23	12,92	16,7	1009,51	11,33	12,92	20,28	16,06	3,5	0,00	0,0
2006-07-10 05:30	114	42	97	4,1	20,23	12,72	16,7	1009,51	11,78	8,60	20,28	16,20	4,1	0,00	0,0
2006-07-10 06:00	149	42	97	2,6	20,23	12,62	16,7	1009,51	11,69	11,51	20,28	16,10	5,8	0,00	0,0
2006-07-10 06:30	139	42	95	3,9	20,13	12,82	16,7	1008,51	11,56	9,47	20,18	16,13	6,4	0,00	0,0
2006-07-10 07:00	150	42	99	2,0	20,13	12,42	16,7	1008,51	11,81	12,42	20,18	16,07	6,8	0,00	0,0
2006-07-10 07:30	150	42	100	2,6	20,13	12,32	18,3	1008,51	11,86	11,19	20,18	16,05	5,6	1,52	1,5
2006-07-10 08:00	112	43	100	3,0	20,13	12,22	19,8	1007,51	11,76	10,31	20,23	15,95	6,0	3,05	3,0
2006-07-10 08:30	125	43	100	0,0	20,03	12,32	20,8	1007,51	11,86	12,32	20,13	16,05	4,5	2,54	4,1
2006-07-10 09:00	126	43	100	1,2	20,03	12,32	22,3	1006,51	11,86	12,32	20,13	16,05	4,3	2,54	5,6
2006-07-10 09:30	111	43	100	1,6	20,03	12,52	22,3	1006,51	12,06	12,52	20,13	16,25	4,5	1,52	5,6
2006-07-10 10:00	133	43	100	1,6	20,03	12,82	22,3	1005,51	12,36	12,82	20,13	16,55	5,8	0,00	5,6
2006-07-10 10:30	140	43	100	3,3	20,03	13,23	22,3	1005,51	12,76	10,67	20,13	16,95	6,2	0,00	5,6
2006-07-10 11:00	164	43	100	3,9	20,03	14,03	22,3	1005,51	13,56	10,87	20,13	17,76	5,6	0,00	5,6
2006-07-10 11:30	134	43	100	3,0	19,93	14,43	22,3	1005,51	13,96	12,72	20,03	18,16	6,0	0,00	5,6
2006-07-10 12:00	150	43	100	2,6	19,93	14,93	22,8	1004,51	14,46	13,94	20,03	18,66	6,6	0,51	6,1
2006-07-10 12:30	153	43	100	3,0	19,93	15,03	22,8	1004,51	14,56	13,37	20,03	18,76	6,0	0,51	6,1
2006-07-10 13:00	164	43	100	2,6	19,93	15,73	22,8	1004,51	15,25	14,78	20,03	19,46	6,9	0,00	6,1
2006-07-10 13:30	154	43	97	4,1	19,93	16,03	22,8	1004,51	15,06	12,57	20,03	19,50	6,0	0,00	6,1

Datum	Vindrikt °	Fukt inne Rh%	Fukt ute Rh%	Vindhast m/s	Temp in °C	Temp ute °C	Nb. Mån mm	Tryck Mbar	Daggp °C	Kyleffekt °C	Vix inne °C	Vix ute °C	Vindby m/s	Korr lufttryck	Nederb./dygn mm
2006-07-10 14:00	181	44	99	3,0	19,93	14,93	23,8	1004,51	14,30	13,26	20,08	18,57	6,0	1,02	7,1
2006-07-10 14:30	169	44	100	2,0	19,93	16,33	23,8	1004,51	15,85	16,33	20,08	20,06	4,3	1,02	7,1
2006-07-10 15:00	273	44	96	1,4	19,93	16,23	23,8	1005,51	15,10	16,23	20,08	19,61	4,3	0,00	7,1
2006-07-10 15:30	279	44	96	1,4	19,93	15,13	25,4	1005,51	14,00	15,13	20,08	18,51	5,2	1,52	8,6
2006-07-10 16:00	300	44	96	3,7	19,93	15,13	25,4	1006,51	14,00	12,15	20,08	18,51	4,3	1,52	8,6
2006-07-10 16:30	302	45	93	4,1	19,93	15,43	25,4	1007,51	13,80	11,85	20,12	18,56	6,2	0,00	8,6
2006-07-10 17:00	300	45	91	2,6	20,03	16,23	25,4	1007,51	14,24	15,31	20,22	19,20	7,5	0,00	8,6
2006-07-10 17:30	310	45	92	2,6	19,93	14,63	25,4	1008,51	12,83	13,62	20,12	17,68	7,9	0,00	8,6
2006-07-10 18:00	294	45	88	3,1	19,93	13,53	25,4	1009,51	11,05	11,73	20,12	16,26	10,2	0,00	8,6
2006-07-10 18:30	307	44	89	6,6	19,83	12,62	25,4	1010,51	10,35	6,12	19,98	15,44	7,9	0,00	8,6
2006-07-10 19:00	324	44	84	4,7	19,73	11,82	25,4	1011,51	8,67	6,77	19,88	14,25	8,9	0,00	8,6
2006-07-10 19:30	308	43	80	4,1	19,63	11,92	25,4	1012,51	8,02	7,63	19,73	14,05	9,2	0,00	8,6
2006-07-10 20:00	300	43	78	5,6	19,53	11,92	25,4	1013,51	7,63	6,05	19,63	13,91	9,8	0,00	8,6
2006-07-10 20:30	283	43	74	4,1	19,53	12,12	25,4	1013,51	7,03	7,88	19,63	13,83	7,7	0,00	8,6
2006-07-10 21:00	289	43	70	4,1	19,53	11,92	25,4	1014,51	5,99	7,63	19,63	13,37	7,7	0,00	8,6
2006-07-10 21:30	330	42	71	3,5	19,43	11,22	25,4	1014,51	5,54	8,41	19,48	12,73	6,6	0,00	8,6
2006-07-10 22:00	320	42	74	2,2	19,43	10,52	25,4	1014,51	5,49	10,52	19,48	12,23	6,6	0,00	8,6
2006-07-10 22:30	314	42	77	0,0	19,43	10,12	25,4	1015,51	5,70	10,12	19,48	12,04	3,9	0,00	8,6
2006-07-10 23:00	303	42	79	0,0	19,43	9,42	25,4	1016,51	5,41	9,42	19,48	11,48	3,7	0,00	8,6
2006-07-10 23:30	323	42	83	2,8	19,43	9,32	25,4	1016,51	6,05	7,14	19,48	11,67	2,8	0,00	8,6
2006-07-11 00:00	313	42	82	1,4	19,43	9,52	25,4	1016,51	6,06	9,52	19,48	11,80	3,3	0,00	0,0
2006-07-11 00:30	320	42	84	0,0	19,43	9,42	25,4	1017,52	6,33	9,42	19,48	11,85	1,6	0,00	0,0
2006-07-11 01:00	319	42	85	0,0	19,43	8,92	25,4	1017,52	6,02	8,92	19,48	11,42	0,0	0,00	0,0
2006-07-11 01:30	316	42	89	0,0	19,43	8,12	25,4	1017,52	5,92	8,12	19,48	10,93	1,2	0,00	0,0
2006-07-11 02:00	308	42	88	0,0	19,33	8,02	25,4	1017,52	5,65	8,02	19,38	10,76	1,8	0,00	0,0
2006-07-11 02:30	137	42	89	0,0	19,33	7,12	25,4	1017,52	4,94	7,12	19,38	9,93	2,2	0,00	0,0
2006-07-11 03:00	92	42	91	0,0	19,33	6,42	25,4	1017,52	4,58	6,42	19,38	9,39	1,2	0,00	0,0
2006-07-11 03:30	334	42	94	0,0	19,43	6,52	25,4	1017,52	5,16	6,52	19,48	9,74	1,8	0,00	0,0
2006-07-11 04:00	302	42	97	0,0	19,53	5,92	25,4	1017,52	5,03	5,92	19,58	9,39	0,0	0,00	0,0
2006-07-11 04:30	307	42	98	0,0	19,73	5,62	25,4	1017,52	4,88	5,62	19,78	9,18	1,2	0,00	0,0
2006-07-11 05:00	316	42	99	0,0	19,93	6,42	25,4	1017,52	5,83	6,42	19,98	10,06	0,0	0,00	0,0
2006-07-11 05:30	204	42	97	0,0	20,13	6,82	25,4	1017,52	5,92	6,82	20,18	10,29	0,0	0,00	0,0
2006-07-11 06:00	204	42	94	0,0	20,23	8,82	25,4	1017,52	7,43	8,82	20,28	12,04	0,0	0,00	0,0
2006-07-11 06:30	179	41	84	1,2	20,33	10,72	25,4	1018,52	7,60	10,72	20,34	13,15	1,8	0,00	0,0
2006-07-11 07:00	178	41	79	1,4	20,33	11,72	25,4	1017,52	7,64	11,72	20,34	13,78	2,0	0,00	0,0
2006-07-11 07:30	197	40	75	0,0	20,23	12,42	25,4	1017,52	7,52	12,42	20,19	14,20	1,8	0,00	0,0
2006-07-11 08:00	218	40	74	0,0	20,13	13,02	25,4	1017,52	7,89	13,02	20,09	14,73	1,6	0,00	0,0
2006-07-11 08:30	196	40	73	0,0	20,03	12,82	25,4	1017,52	7,49	12,82	19,99	14,47	3,3	0,00	0,0
2006-07-11 09:00	153	40	73	1,2	19,93	13,23	25,4	1017,52	7,87	13,23	19,89	14,87	3,1	0,00	0,0
2006-07-11 09:30	181	41	72	1,2	19,83	13,33	25,4	1017,52	7,76	13,33	19,84	14,90	2,6	0,00	0,0
2006-07-11 10:00	142	41	71	2,2	19,73	13,83	25,4	1017,52	8,02	13,83	19,74	15,33	2,8	0,00	0,0
2006-07-11 10:30	136	41	71	2,0	19,73	13,83	25,4	1017,52	8,02	13,83	19,74	15,33	4,3	0,00	0,0
2006-07-11 11:00	135	41	68	3,7	19,73	14,23	25,4	1016,51	7,74	11,10	19,74	15,54	4,5	0,00	0,0
2006-07-11 11:30	177	41	71	3,0	19,73	14,93	25,4	1016,51	9,07	13,26	19,74	16,43	5,2	0,00	0,0
2006-07-11 12:00	115	41	65	1,6	19,73	15,93	25,4	1015,51	8,66	15,93	19,74	17,05	5,8	0,00	0,0
2006-07-11 12:30	143	41	68	2,4	19,63	16,13	25,4	1015,51	9,55	15,20	19,64	17,44	6,9	0,00	0,0

Datum	Vindrikt °	Fukt inne Rh%	Fukt ute Rh%	Vindhast m/s	Temp in °C	Temp ute °C	Nb. Mån mm	Tryck Mbar	Dagpp °C	Kyleffekt °C	Vix inne °C	Vix ute °C	Vindby m/s	Korr lufttryck	Nederb./dygn mm
2006-07-11 13:00	178	41	66	4,9	19,63	16,13	25,4	1015,51	9,08	12,10	19,64	17,32	6,4	0,00	0,0
2006-07-11 13:30	143	41	70	3,7	19,63	16,63	25,4	1015,51	10,48	13,90	19,64	18,07	6,8	0,00	0,0
2006-07-11 14:00	132	41	70	4,7	19,73	16,03	25,4	1014,51	9,90	11,97	19,74	17,47	8,1	0,00	0,0
2006-07-11 14:30	128	41	71	1,8	19,73	16,23	25,4	1014,51	10,32	16,23	19,74	17,74	7,5	0,00	0,0
2006-07-11 15:00	153	42	73	2,8	19,63	15,73	25,4	1014,51	10,27	14,14	19,68	17,37	6,4	0,00	0,0
2006-07-11 15:30	149	42	75	3,1	19,63	15,63	25,4	1014,51	10,60	14,03	19,68	17,40	6,9	0,00	0,0
2006-07-11 16:00	149	42	75	3,3	19,63	15,83	25,4	1013,51	10,79	13,61	19,68	17,60	6,6	0,00	0,0
2006-07-11 16:30	144	42	75	3,7	19,63	15,83	25,4	1013,51	10,79	12,97	19,68	17,60	7,3	0,00	0,0
2006-07-11 17:00	147	42	85	2,0	19,63	15,03	25,4	1013,51	11,98	15,03	19,68	17,53	5,8	0,00	0,0
2006-07-11 17:30	148	42	90	2,4	19,63	14,63	25,4	1012,51	12,49	13,62	19,68	17,52	4,5	0,00	0,0
2006-07-11 18:00	135	42	94	1,6	19,63	14,43	25,4	1012,51	12,98	14,43	19,68	17,64	2,8	0,00	0,0
2006-07-11 18:30	149	42	97	2,4	19,63	14,03	25,4	1012,51	13,08	12,99	19,68	17,50	4,3	0,00	0,0
2006-07-11 19:00	146	42	100	1,6	19,63	13,43	26,4	1011,51	12,96	13,43	19,68	17,15	4,3	1,02	1,0
2006-07-11 19:30	137	42	100	2,6	19,63	13,12	26,4	1011,51	12,66	12,04	19,68	16,85	4,9	1,02	1,0
2006-07-11 20:00	135	42	100	1,4	19,53	12,82	27,9	1011,51	12,36	12,82	19,58	16,55	5,2	1,52	2,5
2006-07-11 20:30	134	42	100	2,0	19,53	12,72	27,9	1010,51	12,26	12,72	19,58	16,45	5,0	1,52	2,5
2006-07-11 21:00	140	43	100	3,1	19,53	12,52	27,9	1010,51	12,06	10,64	19,63	16,25	6,0	0,00	2,5
2006-07-11 21:30	132	43	100	3,5	19,53	12,52	27,9	1010,51	12,06	9,88	19,63	16,25	5,0	0,00	2,5
2006-07-11 22:00	154	43	100	3,0	19,53	12,42	27,9	1010,51	11,96	10,53	19,63	16,15	5,8	0,00	2,5
2006-07-11 22:30	168	43	100	3,0	19,53	12,32	27,9	1010,51	11,86	10,42	19,63	16,05	5,4	0,00	2,5
2006-07-11 23:00	115	43	100	1,8	19,43	12,22	27,9	1010,51	11,76	12,22	19,53	15,95	5,0	0,00	2,5
2006-07-11 23:30	132	43	100	3,1	19,43	12,12	27,9	1009,51	11,66	10,20	19,53	15,85	5,0	0,00	2,5
2006-07-12 00:00	140	43	100	2,2	19,43	12,12	27,9	1009,51	11,66	12,12	19,53	15,85	4,3	0,00	0,0
2006-07-12 00:30	160	43	100	3,1	19,43	12,12	27,9	1009,51	11,66	10,20	19,53	15,85	4,1	0,00	0,0
2006-07-12 01:00	140	43	100	2,8	19,43	12,02	27,9	1009,51	11,56	10,09	19,53	15,75	4,7	0,00	0,0
2006-07-12 01:30	263	43	100	1,8	19,43	11,92	27,9	1009,51	11,46	11,92	19,53	15,65	4,1	0,00	0,0
2006-07-12 02:00	305	43	99	2,4	19,43	11,12	27,9	1009,51	10,51	9,92	19,53	14,77	4,7	0,00	0,0
2006-07-12 02:30	311	43	96	1,4	19,33	10,82	28,4	1010,51	9,74	10,82	19,43	14,21	4,9	0,51	0,5
2006-07-12 03:00	310	43	98	1,8	19,33	9,82	30,9	1010,51	9,06	9,82	19,43	13,38	4,5	3,05	3,0
2006-07-12 03:30	313	43	99	0,0	19,33	9,52	30,9	1010,51	8,92	9,52	19,43	13,16	4,1	2,54	3,0
2006-07-12 04:00	303	43	99	1,2	19,33	9,32	30,9	1010,51	8,72	9,32	19,43	12,96	1,6	0,00	3,0
2006-07-12 04:30	302	43	99	0,0	19,33	9,32	32,0	1011,51	8,72	9,32	19,43	12,96	1,4	1,02	4,1
2006-07-12 05:00	302	43	100	0,0	19,43	9,32	32,0	1011,51	8,87	9,32	19,53	13,05	1,2	1,02	4,1
2006-07-12 05:30	302	42	100	0,0	19,53	9,22	32,0	1011,51	8,77	9,22	19,58	12,95	0,0	0,00	4,1
2006-07-12 06:00	299	42	99	1,4	19,73	9,92	32,0	1011,51	9,32	9,92	19,78	13,57	1,6	0,00	4,1
2006-07-12 06:30	262	42	92	0,0	19,83	11,02	32,0	1011,51	9,28	11,02	19,88	14,08	1,8	0,00	4,1
2006-07-12 07:00	309	42	93	1,6	19,93	11,42	32,0	1011,51	9,84	11,42	19,98	14,56	2,4	0,00	4,1
2006-07-12 07:30	298	42	91	1,4	20,03	11,92	32,0	1012,51	10,00	11,92	20,08	14,90	2,4	0,00	4,1
2006-07-12 08:00	277	42	88	0,0	20,03	12,32	32,0	1012,51	9,88	12,32	20,08	15,06	3,1	0,00	4,1
2006-07-12 08:30	238	42	87	2,4	19,93	12,52	32,0	1013,51	9,90	11,40	19,98	15,18	3,5	0,00	4,1
2006-07-12 09:00	277	42	84	2,0	19,83	13,12	32,0	1013,51	9,94	13,12	19,88	15,55	4,5	0,00	4,1
2006-07-12 09:30	303	42	78	2,2	19,83	13,93	32,0	1014,51	9,57	13,93	19,88	15,91	5,0	0,00	4,1
2006-07-12 10:00	312	42	80	2,0	19,73	14,33	32,0	1014,51	10,35	14,33	19,78	16,46	3,9	0,00	4,1
2006-07-12 10:30	300	42	76	1,4	19,73	14,43	32,0	1014,51	9,65	14,43	19,78	16,27	3,7	0,00	4,1
2006-07-12 11:00	294	42	76	2,2	19,63	14,33	32,0	1015,51	9,55	14,33	19,68	16,17	4,3	0,00	4,1
2006-07-12 11:30	318	42	73	1,2	19,63	15,13	32,0	1015,51	9,70	15,13	19,68	16,77	4,3	0,00	4,1

Datum	Vindrikt	Fukt inne	Fukt ute	Vindhast	Temp in	Temp ute	Nb. Mån	Tryck	Dagpp	Kyleffekt	Vix inne	Vix ute	Vindby	Korr lufttryck	Nederb./dygn
	°	Rh%	Rh%	m/s	°C	°C	mm	Mbar	°C	°C	°C	°C	m/s		mm
2006-07-12 12:00	279	42	71	1,2	19,63	15,73	32,0	1015,51	9,84	15,73	19,68	17,24	3,5	0,00	4,1
2006-07-12 12:30	181	42	72	0,0	19,63	15,73	32,0	1015,51	10,06	15,73	19,68	17,30	3,9	0,00	4,1
2006-07-12 13:00	109	42	70	1,4	19,63	16,33	32,0	1015,51	10,19	16,33	19,68	17,77	2,2	0,00	4,1
2006-07-12 13:30	100	42	63	0,0	19,63	17,63	32,0	1015,51	9,77	17,63	19,68	18,63	2,6	0,00	4,1
2006-07-12 14:00	191	42	59	0,0	19,73	18,83	32,0	1015,51	9,87	18,83	19,78	19,60	4,1	0,00	4,1
2006-07-12 14:30	155	42	55	3,0	19,73	18,33	32,0	1015,51	8,30	16,98	19,78	18,88	4,9	0,00	4,1
2006-07-12 15:00	184	42	54	1,6	19,73	19,33	32,0	1015,51	8,94	19,33	19,78	19,83	4,7	0,00	4,1
2006-07-12 15:30	161	42	58	3,5	19,73	18,83	32,0	1015,51	9,60	17,00	19,78	19,55	4,9	0,00	4,1
2006-07-12 16:00	164	42	56	1,8	19,83	19,43	32,0	1015,51	9,61	19,43	19,88	20,04	4,5	0,00	4,1
2006-07-12 16:30	196	42	52	2,6	19,93	19,63	32,0	1015,51	8,63	18,90	19,98	20,02	4,7	0,00	4,1
2006-07-12 17:00	198	42	55	2,0	19,83	19,03	32,0	1015,51	8,95	19,03	19,88	19,58	5,0	0,00	4,1
2006-07-12 17:30	156	42	56	1,2	19,83	18,83	32,0	1014,51	9,05	18,83	19,88	19,44	3,7	0,00	4,1
2006-07-12 18:00	161	42	56	2,0	19,83	18,93	32,0	1014,51	9,14	18,93	19,88	19,54	3,1	0,00	4,1
2006-07-12 18:30	190	43	59	1,4	19,83	18,73	32,0	1014,51	9,78	18,73	19,93	19,50	3,1	0,00	4,1
2006-07-12 19:00	191	42	60	0,0	19,83	18,23	32,0	1014,51	9,57	18,23	19,88	19,06	4,9	0,00	4,1
2006-07-12 19:30	204	42	64	3,5	19,83	17,73	32,0	1014,51	10,11	15,75	19,88	18,80	4,9	0,00	4,1
2006-07-12 20:00	192	42	67	2,2	19,83	17,03	32,0	1014,51	10,17	17,03	19,88	18,28	5,0	0,00	4,1
2006-07-12 20:30	189	42	66	2,6	19,83	17,33	32,0	1014,51	10,22	16,47	19,88	18,52	4,9	0,00	4,1
2006-07-12 21:00	135	42	72	2,0	19,83	16,33	32,0	1014,51	10,63	16,33	19,88	17,90	3,5	0,00	4,1
2006-07-12 21:30	141	42	74	1,4	19,73	15,93	32,0	1014,51	10,68	15,93	19,78	17,64	2,8	0,00	4,1
2006-07-12 22:00	138	42	74	0,0	19,73	15,63	32,0	1013,51	10,39	15,63	19,78	17,34	2,8	0,00	4,1
2006-07-12 22:30	143	42	73	1,6	19,73	15,33	32,0	1013,51	9,89	15,33	19,78	16,97	3,5	0,00	4,1
2006-07-12 23:00	161	42	75	3,0	19,73	14,83	32,0	1013,51	9,83	13,15	19,78	16,60	5,2	0,00	4,1
2006-07-12 23:30	162	42	80	2,0	19,73	14,03	32,0	1013,51	10,06	14,03	19,78	16,16	4,9	0,00	4,1
2006-07-13 00:00	137	42	84	2,2	19,73	13,53	32,0	1013,51	10,33	13,53	19,78	15,95	4,5	0,00	0,0
2006-07-13 00:30	161	42	85	0,0	19,73	13,12	32,0	1013,51	10,12	13,12	19,78	15,63	3,1	0,00	0,0
2006-07-13 01:00	149	42	86	1,8	19,63	12,82	32,0	1012,51	10,01	12,82	19,68	15,40	4,3	0,00	0,0
2006-07-13 01:30	123	42	88	0,0	19,63	12,52	32,0	1012,51	10,07	12,52	19,68	15,26	3,5	0,00	0,0
2006-07-13 02:00	133	42	89	1,2	19,63	12,32	32,0	1012,51	10,05	12,32	19,68	15,14	2,0	0,00	0,0
2006-07-13 02:30	141	42	90	1,4	19,63	12,52	32,0	1011,51	10,42	12,52	19,68	15,42	3,0	0,00	0,0
2006-07-13 03:00	123	42	96	1,2	19,63	12,12	32,0	1011,51	11,03	12,12	19,68	15,51	4,1	0,00	0,0
2006-07-13 03:30	110	42	99	1,4	19,63	11,82	33,0	1010,51	11,21	11,82	19,68	15,47	2,2	1,02	1,0
2006-07-13 04:00	177	42	100	1,8	19,63	11,72	33,0	1010,51	11,26	11,72	19,68	15,45	2,6	1,02	1,0
2006-07-13 04:30	171	42	100	2,6	19,53	11,52	34,0	1010,51	11,07	10,35	19,58	15,25	3,7	1,02	2,0
2006-07-13 05:00	143	42	100	3,0	19,53	11,62	34,0	1009,51	11,16	9,66	19,58	15,35	5,0	1,02	2,0
2006-07-13 05:30	149	43	100	2,4	19,53	11,72	34,0	1009,51	11,26	10,56	19,63	15,45	4,1	0,00	2,0
2006-07-13 06:00	163	43	100	3,5	19,53	11,92	34,0	1008,51	11,46	9,20	19,63	15,65	4,9	0,00	2,0
2006-07-13 06:30	165	43	100	2,0	19,43	12,12	34,0	1008,51	11,66	12,12	19,53	15,85	5,4	0,00	2,0
2006-07-13 07:00	192	43	100	2,0	19,43	12,32	34,0	1008,51	11,86	12,32	19,53	16,05	4,7	0,00	2,0
2006-07-13 07:30	318	43	90	4,5	19,43	9,72	34,0	1009,51	7,66	4,17	19,53	12,61	11,5	0,00	2,0
2006-07-13 08:00	299	43	95	2,0	19,33	9,02	34,0	1010,51	7,79	9,02	19,43	12,32	5,4	0,00	2,0
2006-07-13 08:30	322	43	93	0,0	19,33	9,02	34,0	1011,51	7,47	9,02	19,43	12,16	2,6	0,00	2,0
2006-07-13 09:00	328	43	93	0,0	19,33	8,92	34,0	1010,51	7,37	8,92	19,43	12,06	1,4	0,00	2,0
2006-07-13 09:30	311	43	92	0,0	19,33	10,22	34,0	1011,51	8,49	10,22	19,43	13,28	1,8	0,00	2,0
2006-07-13 10:00	222	43	85	0,0	19,33	11,22	34,0	1011,51	8,27	11,22	19,43	13,73	2,2	0,00	2,0
2006-07-13 10:30	308	43	80	0,0	19,33	12,12	34,0	1011,51	8,22	12,12	19,43	14,25	3,9	0,00	2,0

Datum	Vindrikt	Fukt inne	Fukt ute	Vindhast	Temp in	Temp ute	Nb. Mån	Tryck	Dagpp	Kyleffekt	Vix inne	Vix ute	Vindby	Korr lufttryck	Nederb./dygn
	°	Rh%	Rh%	m/s	°C	°C	mm	Mbar	°C	°C	°C	°C	m/s		mm
2006-07-13 11:00	317	43	76	0,0	19,33	13,02	34,0	1011,51	8,30	13,02	19,43	14,87	2,8	0,00	2,0
2006-07-13 11:30	296	42	68	3,3	19,33	13,83	34,0	1011,51	7,36	11,35	19,38	15,14	4,3	0,00	2,0
2006-07-13 12:00	296	42	71	1,6	19,33	14,43	34,0	1012,51	8,60	14,43	19,38	15,93	4,3	0,00	2,0
2006-07-13 12:30	310	42	67	2,2	19,33	14,73	34,0	1012,51	7,99	14,73	19,38	15,98	3,1	0,00	2,0
2006-07-13 13:00	188	42	67	0,0	19,33	15,83	34,0	1012,51	9,03	15,83	19,38	17,08	3,7	0,00	2,0
2006-07-13 13:30	184	42	55	0,0	19,43	16,33	34,0	1012,51	6,45	16,33	19,48	16,88	3,5	0,00	2,0
2006-07-13 14:00	50	42	53	0,0	19,43	16,73	34,0	1012,51	6,25	16,73	19,48	17,17	2,4	0,00	2,0
2006-07-13 14:30	192	43	57	3,1	19,53	17,83	34,0	1011,51	8,40	16,43	19,63	18,49	3,9	0,00	2,0
2006-07-13 15:00	190	42	56	2,0	19,53	17,73	34,0	1011,51	8,03	17,73	19,58	18,33	5,2	0,00	2,0
2006-07-13 15:30	177	42	57	3,5	19,63	18,33	34,0	1011,51	8,86	16,43	19,68	18,99	5,0	0,00	2,0
2006-07-13 16:00	186	42	55	0,0	19,73	18,03	34,0	1011,51	8,03	18,03	19,78	18,58	6,0	0,00	2,0
2006-07-13 16:30	185	42	55	2,2	19,83	17,83	34,0	1011,51	7,84	17,83	19,88	18,38	4,9	0,00	2,0
2006-07-13 17:00	206	42	55	0,0	19,93	18,23	34,0	1011,51	8,21	18,23	19,98	18,78	4,5	0,00	2,0
2006-07-13 17:30	284	42	50	0,0	20,03	18,53	34,0	1011,51	7,01	18,53	20,08	18,82	4,7	0,00	2,0
2006-07-13 18:00	327	42	64	1,8	19,93	14,63	34,0	1012,51	7,19	14,63	19,98	15,69	6,9	0,00	2,0
2006-07-13 18:30	305	42	66	4,9	19,93	16,73	34,0	1012,51	9,65	12,84	19,98	17,92	6,9	0,00	2,0
2006-07-13 19:00	314	42	65	2,4	19,93	14,53	34,0	1013,51	7,33	13,51	19,98	15,65	7,5	0,00	2,0
2006-07-13 19:30	323	42	76	3,0	19,83	11,92	34,0	1013,51	7,24	9,99	19,88	13,77	5,8	0,00	2,0
2006-07-13 20:00	304	42	66	2,8	19,73	13,63	34,0	1013,51	6,72	11,84	19,78	14,81	7,5	0,00	2,0
2006-07-13 20:30	312	41	71	0,0	19,73	12,92	34,0	1014,51	7,16	12,92	19,74	14,43	6,4	0,00	2,0
2006-07-13 21:00	310	41	66	2,6	19,63	13,12	34,0	1014,51	6,24	12,04	19,64	14,31	5,6	0,00	2,0
2006-07-13 21:30	300	40	69	1,2	19,53	12,12	34,0	1015,51	5,97	12,12	19,49	13,50	4,3	0,00	2,0
2006-07-13 22:00	307	41	73	2,4	19,53	11,52	34,0	1015,51	6,24	10,35	19,54	13,17	3,9	0,00	2,0
2006-07-13 22:30	320	40	76	3,9	19,43	11,12	34,0	1015,51	6,47	7,48	19,39	12,97	6,2	0,00	2,0
2006-07-13 23:00	307	40	77	3,7	19,33	10,62	34,0	1015,51	6,18	6,90	19,29	12,54	6,6	0,00	2,0
2006-07-13 23:30	310	40	76	3,0	19,23	10,12	34,0	1016,51	5,50	8,02	19,19	11,97	5,4	0,00	2,0
2006-07-14 00:00	314	40	75	3,9	19,23	9,82	34,0	1016,51	5,02	5,97	19,19	11,60	6,2	0,00	0,0
2006-07-14 00:30	290	39	75	4,7	19,13	9,72	34,0	1017,52	4,92	4,17	19,05	11,50	6,2	0,00	0,0
2006-07-14 01:00	314	39	76	4,3	19,13	9,62	34,0	1017,52	5,02	4,87	19,05	11,47	6,9	0,00	0,0
2006-07-14 01:30	292	39	76	2,6	19,03	9,12	34,0	1017,52	4,54	7,81	18,95	10,97	7,3	0,00	0,0
2006-07-14 02:00	296	39	76	3,7	18,93	8,92	34,0	1017,52	4,35	4,92	18,85	10,77	5,8	0,00	0,0
2006-07-14 02:30	318	39	76	3,0	18,93	8,62	34,0	1018,52	4,06	6,38	18,85	10,47	6,8	0,00	0,0
2006-07-14 03:00	323	39	77	3,3	18,83	8,72	34,0	1018,52	4,35	5,59	18,75	10,64	5,4	0,00	0,0
2006-07-14 03:30	188	39	79	0,0	18,83	8,62	34,0	1018,52	4,63	8,62	18,75	10,68	5,2	0,00	0,0
2006-07-14 04:00	278	39	80	1,4	18,83	8,52	34,0	1018,52	4,72	8,52	18,75	10,65	4,3	0,00	0,0
2006-07-14 04:30	323	39	82	2,6	18,83	8,82	34,0	1018,52	5,38	7,50	18,75	11,10	5,2	0,00	0,0
2006-07-14 05:00	291	39	81	4,5	18,83	8,92	34,0	1018,52	5,30	3,17	18,75	11,12	5,8	0,00	0,0
2006-07-14 05:30	265	38	81	1,4	18,83	8,82	34,0	1019,52	5,20	8,82	18,70	11,02	7,7	0,00	0,0
2006-07-14 06:00	301	38	80	3,7	18,93	8,42	34,0	1019,52	4,62	4,33	18,80	10,55	5,8	0,00	0,0
2006-07-14 06:30	331	38	78	2,6	19,03	8,42	34,0	1020,52	4,25	7,07	18,90	10,41	6,6	0,00	0,0
2006-07-14 07:00	308	38	79	3,1	19,13	8,32	34,0	1020,52	4,34	6,05	19,00	10,38	5,2	0,00	0,0
2006-07-14 07:30	295	38	77	2,0	19,33	8,62	34,0	1021,52	4,25	8,62	19,20	10,54	5,2	0,00	0,0
2006-07-14 08:00	299	38	77	3,7	19,43	8,82	34,0	1021,52	4,44	4,80	19,30	10,74	7,3	0,00	0,0
2006-07-14 08:30	306	38	79	1,6	19,43	8,52	34,0	1022,52	4,53	8,52	19,30	10,58	5,6	0,00	0,0
2006-07-14 09:00	312	38	80	3,5	19,43	8,52	34,0	1022,52	4,72	5,36	19,30	10,65	7,5	0,00	0,0
2006-07-14 09:30	299	37	85	1,8	19,33	8,32	34,0	1022,52	5,43	8,32	19,16	10,82	5,8	0,00	0,0

Datum	Vindrikt °	Fukt inne Rh%	Fukt ute Rh%	Vindhast m/s	Temp in °C	Temp ute °C	Nb. Mån mm	Tryck Mbar	Dagpp °C	Kyleffekt °C	Vix inne °C	Vix ute °C	Vindby m/s	Korr lufttryck	Nederb./dygn mm
2006-07-14 10:00	306	37	80	4,5	19,23	9,02	34,0	1023,52	5,21	3,30	19,06	11,15	5,0	0,00	0,0
2006-07-14 10:30	283	37	73	3,1	19,13	10,62	34,0	1023,52	5,38	8,57	18,96	12,26	7,7	0,00	0,0
2006-07-14 11:00	303	37	69	2,8	19,03	10,72	34,0	1023,52	4,63	8,67	18,86	12,10	7,9	0,00	0,0
2006-07-14 11:30	310	37	68	6,9	18,93	11,02	34,0	1023,52	4,70	3,54	18,76	12,34	7,9	0,00	0,0
2006-07-14 12:00	315	37	65	5,0	18,93	11,72	34,0	1023,52	4,69	6,22	18,76	12,85	8,1	0,00	0,0
2006-07-14 12:30	331	37	67	6,9	18,93	11,72	34,0	1024,52	5,14	4,48	18,76	12,98	7,3	0,00	0,0
2006-07-14 13:00	297	37	65	6,6	18,83	12,12	34,0	1024,52	5,06	5,47	18,66	13,25	9,2	0,00	0,0
2006-07-14 13:30	313	37	63	4,5	18,83	11,72	34,0	1025,52	4,22	6,64	18,66	12,73	7,9	0,00	0,0
2006-07-14 14:00	311	37	62	6,0	18,83	12,72	34,0	1025,52	4,92	6,66	18,66	13,67	9,2	0,00	0,0
2006-07-14 14:30	299	37	62	4,7	18,83	12,82	34,0	1025,52	5,01	8,01	18,66	13,77	8,7	0,00	0,0
2006-07-14 15:00	310	37	65	4,1	18,83	12,92	34,0	1025,52	5,82	8,84	18,66	14,05	8,9	0,00	0,0
2006-07-14 15:30	302	37	64	4,5	18,93	12,72	34,0	1025,52	5,40	7,88	18,76	13,79	7,9	0,00	0,0
2006-07-14 16:00	329	37	61	4,3	19,03	12,42	34,0	1026,52	4,39	8,24	18,86	13,31	8,7	0,00	0,0
2006-07-14 16:30	322	37	69	3,3	19,13	11,62	34,0	1026,52	5,49	8,86	18,96	13,00	7,9	0,00	0,0
2006-07-14 17:00	302	37	69	2,6	19,23	12,12	34,0	1026,52	5,97	10,98	19,06	13,50	5,6	0,00	0,0
2006-07-14 17:30	313	37	82	2,4	19,13	9,82	34,0	1027,52	6,36	8,55	18,96	12,10	6,4	0,00	0,0
2006-07-14 18:00	310	37	73	4,3	19,13	10,82	34,0	1027,52	5,57	6,31	18,96	12,46	6,6	0,00	0,0
2006-07-14 18:30	319	37	81	0,0	19,03	10,72	34,0	1027,52	7,05	10,72	18,86	12,93	8,3	0,00	0,0
2006-07-14 19:00	307	38	82	1,6	19,03	10,62	34,0	1027,52	7,13	10,62	18,90	12,90	3,9	0,00	0,0
2006-07-14 19:30	312	38	73	1,8	19,03	11,22	34,0	1027,52	5,96	11,22	18,90	12,86	4,5	0,00	0,0
2006-07-14 20:00	302	38	73	1,6	19,03	10,82	34,0	1027,52	5,57	10,82	18,90	12,46	4,3	0,00	0,0
2006-07-14 20:30	318	38	71	3,5	19,03	11,62	34,0	1027,52	5,92	8,86	18,90	13,13	4,1	0,00	0,0
2006-07-14 21:00	318	38	70	1,2	19,03	10,92	34,0	1027,52	5,04	10,92	18,90	12,37	4,9	0,00	0,0
2006-07-14 21:30	300	38	75	2,0	19,03	10,12	34,0	1027,52	5,30	10,12	18,90	11,90	4,7	0,00	0,0
2006-07-14 22:00	309	38	79	0,0	19,03	9,82	34,0	1028,52	5,79	9,82	18,90	11,88	3,7	0,00	0,0
2006-07-14 22:30	312	38	85	0,0	19,13	9,52	34,0	1028,52	6,60	9,52	19,00	12,02	3,0	0,00	0,0
2006-07-14 23:00	307	38	87	1,4	19,33	9,12	34,0	1028,52	6,56	9,12	19,20	11,78	2,4	0,00	0,0
2006-07-14 23:30	303	38	89	2,6	19,43	8,62	34,0	1028,52	6,41	7,29	19,30	11,43	3,7	0,00	0,0
2006-07-15 00:00	302	38	93	0,0	19,53	8,02	34,0	1028,52	6,48	8,02	19,40	11,16	2,6	0,00	0,0
2006-07-15 00:30	311	38	93	1,8	19,63	8,22	34,0	1028,52	6,68	8,22	19,50	11,36	2,4	0,00	0,0
2006-07-15 01:00	306	38	94	0,0	19,73	8,02	34,0	1028,52	6,64	8,02	19,60	11,24	3,0	0,00	0,0
2006-07-15 01:30	302	38	95	0,0	19,73	8,12	34,0	1028,52	6,90	8,12	19,60	11,42	2,4	0,00	0,0
2006-07-15 02:00	311	38	95	0,0	19,73	8,02	34,0	1029,52	6,80	8,02	19,60	11,32	2,4	0,00	0,0
2006-07-15 02:30	315	38	94	0,0	19,73	7,72	34,0	1029,52	6,35	7,72	19,60	10,94	1,6	0,00	0,0
2006-07-15 03:00	315	38	95	0,0	19,73	7,32	34,0	1029,52	6,11	7,32	19,60	10,62	0,0	0,00	0,0
2006-07-15 03:30	315	38	96	0,0	19,73	7,22	34,0	1029,52	6,17	7,22	19,60	10,61	0,0	0,00	0,0
2006-07-15 04:00	311	37	98	0,0	19,73	7,42	34,0	1029,52	6,67	7,42	19,56	10,98	2,2	0,00	0,0
2006-07-15 04:30	302	38	96	0,0	19,73	7,72	34,0	1029,52	6,66	7,72	19,60	11,11	2,2	0,00	0,0
2006-07-15 05:00	245	38	95	1,8	19,73	7,82	34,0	1029,52	6,60	7,82	19,60	11,12	2,8	0,00	0,0
2006-07-15 05:30	297	37	92	1,2	19,83	8,02	34,0	1029,52	6,32	8,02	19,66	11,08	2,6	0,00	0,0
2006-07-15 06:00	309	37	90	2,0	19,83	8,22	34,0	1029,52	6,19	8,22	19,66	11,11	3,0	0,00	0,0
2006-07-15 06:30	277	37	91	0,0	19,93	8,42	34,0	1029,52	6,55	8,42	19,76	11,39	3,5	0,00	0,0
2006-07-15 07:00	284	37	94	1,2	19,83	8,32	34,0	1029,52	6,94	8,32	19,66	11,54	4,5	0,00	0,0
2006-07-15 07:30	308	37	97	0,0	19,83	8,12	35,5	1030,52	7,21	8,12	19,66	11,59	2,4	1,52	1,5
2006-07-15 08:00	306	37	98	0,0	19,83	8,02	35,5	1030,52	7,27	8,02	19,66	11,58	1,8	1,52	1,5
2006-07-15 08:30	300	37	99	0,0	19,73	8,22	35,5	1030,52	7,62	8,22	19,56	11,86	1,4	0,00	1,5

Datum	Vindrikt °	Fukt inne Rh%	Fukt ute Rh%	Vindhast m/s	Temp in °C	Temp ute °C	Nb. Mån mm	Tryck Mbar	Dagpp °C	Kyleffekt °C	Vix inne °C	Vix ute °C	Vindby m/s	Korr lufttryck	Nederb./dygn mm
2006-07-15 09:00	252	37	100	1,2	19,73	8,62	35,5	1030,52	8,17	8,62	19,56	12,35	1,8	0,00	1,5
2006-07-15 09:30	310	37	98	0,0	19,73	9,52	35,5	1030,52	8,76	9,52	19,56	13,08	1,8	0,00	1,5
2006-07-15 10:00	286	37	92	1,6	19,63	10,32	35,5	1030,52	8,59	10,32	19,46	13,38	3,0	0,00	1,5
2006-07-15 10:30	287	37	85	1,4	19,63	10,92	35,5	1030,52	7,97	10,92	19,46	13,43	3,9	0,00	1,5
2006-07-15 11:00	293	37	84	2,0	19,63	11,62	35,5	1030,52	8,48	11,62	19,46	14,05	4,5	0,00	1,5
2006-07-15 11:30	298	37	80	3,1	19,53	11,82	35,5	1030,52	7,92	9,88	19,36	13,95	5,4	0,00	1,5
2006-07-15 12:00	293	38	81	1,6	19,63	11,72	35,5	1030,52	8,02	11,72	19,50	13,93	4,1	0,00	1,5
2006-07-15 12:30	312	38	77	1,8	19,73	12,02	35,5	1030,52	7,53	12,02	19,60	13,94	4,3	0,00	1,5
2006-07-15 13:00	313	37	76	2,6	19,73	11,92	35,5	1030,52	7,24	10,77	19,56	13,77	5,0	0,00	1,5
2006-07-15 13:30	303	37	77	2,6	19,73	12,22	35,5	1030,52	7,73	11,09	19,56	14,14	3,7	0,00	1,5
2006-07-15 14:00	288	37	79	1,6	19,73	12,02	35,5	1030,52	7,93	12,02	19,56	14,08	3,9	0,00	1,5
2006-07-15 14:30	309	37	77	1,6	19,73	12,02	35,5	1030,52	7,53	12,02	19,56	13,94	3,7	0,00	1,5
2006-07-15 15:00	310	37	79	1,8	19,73	12,12	35,5	1030,52	8,02	12,12	19,56	14,18	3,5	0,00	1,5
2006-07-15 15:30	310	37	77	2,4	19,73	12,52	35,5	1030,52	8,02	11,40	19,56	14,44	3,3	0,00	1,5
2006-07-15 16:00	308	37	76	1,2	19,73	12,72	35,5	1030,52	8,01	12,72	19,56	14,57	3,9	0,00	1,5
2006-07-15 16:30	298	37	77	1,4	19,63	12,62	35,5	1030,52	8,11	12,62	19,46	14,54	3,1	0,00	1,5
2006-07-15 17:00	351	37	78	0,0	19,63	12,32	35,5	1030,52	8,02	12,32	19,46	14,31	3,0	0,00	1,5
2006-07-15 17:30	335	37	78	1,8	19,73	12,22	35,5	1030,52	7,93	12,22	19,56	14,21	3,5	0,00	1,5
2006-07-15 18:00	336	37	77	0,0	19,73	12,52	35,5	1030,52	8,02	12,52	19,56	14,44	3,5	0,00	1,5
2006-07-15 18:30	324	37	76	0,0	19,73	12,62	35,5	1030,52	7,91	12,62	19,56	14,47	2,6	0,00	1,5
2006-07-15 19:00	342	38	74	1,6	19,73	12,72	35,5	1030,52	7,60	12,72	19,60	14,43	2,4	0,00	1,5
2006-07-15 19:30	312	38	72	2,8	19,83	13,53	35,5	1030,52	7,95	11,73	19,70	15,10	3,7	2,54	1,5
2006-07-15 20:00	341	38	71	0,0	19,93	13,33	35,5	1030,52	7,55	13,33	19,80	14,83	3,3	2,54	1,5
2006-07-15 20:30	322	38	72	1,2	19,93	13,73	35,5	1030,52	8,14	13,73	19,80	15,30	2,0	0,00	1,5
2006-07-15 21:00	343	38	72	0,0	19,93	13,43	35,5	1030,52	7,85	13,43	19,80	15,00	1,8	0,00	1,5
2006-07-15 21:30	343	38	74	0,0	20,03	12,72	35,5	1030,52	7,60	12,72	19,90	14,43	1,4	0,00	1,5
2006-07-15 22:00	343	38	77	0,0	19,93	11,82	35,5	1030,52	7,34	11,82	19,80	13,74	0,0	0,00	1,5
2006-07-15 22:30	343	38	84	0,0	19,93	10,42	35,5	1030,52	7,30	10,42	19,80	12,85	0,0	0,00	1,5
2006-07-15 23:00	343	38	87	0,0	19,93	9,32	35,5	1030,52	6,76	9,32	19,80	11,98	0,0	0,00	1,5
2006-07-15 23:30	343	38	90	0,0	19,93	8,42	35,5	1030,52	6,38	8,42	19,80	11,31	0,0	0,00	1,5
2006-07-16 00:00	343	38	92	0,0	19,93	8,22	35,5	1030,52	6,52	8,22	19,80	11,28	0,0	0,00	0,0
2006-07-16 00:30	343	38	94	0,0	19,93	7,72	35,5	1030,52	6,35	7,72	19,80	10,94	0,0	0,00	0,0
2006-07-16 01:00	308	38	97	0,0	19,83	7,32	35,5	1030,52	6,42	7,32	19,70	10,79	0,0	0,00	0,0
2006-07-16 01:30	272	38	98	0,0	19,83	7,22	35,5	1030,52	6,47	7,22	19,70	10,78	1,2	0,00	0,0
2006-07-16 02:00	272	38	99	0,0	19,83	6,72	35,5	1030,52	6,13	6,72	19,70	10,36	0,0	0,00	0,0
2006-07-16 02:30	272	38	100	0,0	19,83	6,52	35,5	1030,52	6,08	6,52	19,70	10,25	0,0	0,00	0,0
2006-07-16 03:00	273	38	100	0,0	19,83	6,32	35,5	1030,52	5,88	6,32	19,70	10,05	0,0	0,00	0,0
2006-07-16 03:30	273	38	100	0,0	19,83	6,02	35,5	1030,52	5,58	6,02	19,70	9,75	0,0	0,00	0,0
2006-07-16 04:00	274	38	100	0,0	19,73	6,12	35,5	1030,52	5,68	6,12	19,60	9,85	0,0	0,00	0,0
2006-07-16 04:30	274	38	100	0,0	19,73	5,92	35,5	1030,52	5,48	5,92	19,60	9,65	0,0	0,00	0,0
2006-07-16 05:00	274	38	100	0,0	19,73	6,02	35,5	1030,52	5,58	6,02	19,60	9,75	0,0	0,00	0,0
2006-07-16 05:30	274	38	100	0,0	19,83	6,82	35,5	1030,52	6,38	6,82	19,70	10,55	0,0	0,00	0,0
2006-07-16 06:00	274	38	100	0,0	19,83	9,02	35,5	1030,52	8,57	9,02	19,70	12,75	0,0	0,00	0,0
2006-07-16 06:30	274	38	100	0,0	19,93	10,92	35,5	1030,52	10,47	10,92	19,80	14,65	0,0	0,00	0,0
2006-07-16 07:00	238	38	92	0,0	20,13	12,42	35,5	1030,52	10,66	12,42	20,00	15,48	1,4	0,00	0,0
2006-07-16 07:30	192	38	86	0,0	20,23	13,02	35,5	1030,52	10,21	13,02	20,10	15,60	1,6	0,00	0,0

Datum	Vindrikt °	Fukt inne Rh%	Fukt ute Rh%	Vindhast m/s	Temp in °C	Temp ute °C	Nb. Mån mm	Tryck Mbar	Daggp °C	Kyleffekt °C	Vix inne °C	Vix ute °C	Vindby m/s	Korr lufttryck	Nederb./dygn mm
2006-07-16 08:00	189	38	81	0,0	20,23	13,53	35,5	1030,52	9,77	13,53	20,10	15,73	2,0	0,00	0,0
2006-07-16 08:30	190	38	76	0,0	20,33	14,13	35,5	1030,52	9,36	14,13	20,20	15,97	2,0	0,00	0,0
2006-07-16 09:00	181	38	75	1,4	20,23	14,63	35,5	1029,52	9,64	14,63	20,10	16,40	2,6	0,00	0,0
2006-07-16 09:30	184	38	72	0,0	20,23	15,53	35,5	1029,52	9,87	15,53	20,10	17,10	2,8	0,00	0,0
2006-07-16 10:00	146	38	70	3,1	20,23	16,43	35,5	1029,52	10,29	14,90	20,10	17,87	3,3	0,00	0,0
2006-07-16 10:30	145	38	68	1,8	20,13	16,93	35,5	1029,52	10,31	16,93	20,00	18,24	3,7	0,00	0,0
2006-07-16 11:00	192	38	63	3,5	20,13	17,53	35,5	1029,52	9,68	15,53	20,00	18,53	3,5	0,00	0,0
2006-07-16 11:30	195	38	60	0,0	20,13	18,23	35,5	1028,52	9,57	18,23	20,00	19,06	3,5	0,00	0,0
2006-07-16 12:00	91	38	58	1,8	20,13	18,83	35,5	1028,52	9,60	18,83	20,00	19,55	3,7	0,00	0,0
2006-07-16 12:30	173	38	57	2,2	20,13	19,33	35,5	1028,52	9,79	19,33	20,00	19,99	3,9	0,00	0,0
2006-07-16 13:00	296	38	56	0,0	20,13	20,03	35,5	1027,52	10,16	20,03	20,00	20,64	3,7	0,00	0,0
2006-07-16 13:30	286	38	48	1,6	20,23	20,53	35,5	1027,52	8,19	20,53	20,10	20,72	4,5	0,00	0,0
2006-07-16 14:00	301	38	53	0,0	20,23	20,63	35,5	1027,52	9,84	20,63	20,10	21,08	2,4	0,00	0,0
2006-07-16 14:30	185	38	53	2,0	20,23	21,13	35,5	1027,52	10,30	21,13	20,10	21,58	2,8	0,00	0,0
2006-07-16 15:00	290	38	49	1,6	20,23	21,93	35,5	1026,52	9,79	21,93	20,10	22,17	3,1	0,00	0,0
2006-07-16 15:30	164	38	45	0,0	20,33	22,73	35,5	1026,52	9,16	22,73	20,20	22,78	3,0	0,00	0,0
2006-07-16 16:00	173	39	48	2,2	20,43	23,33	35,5	1025,52	10,73	23,33	20,35	23,53	3,7	0,00	0,0
2006-07-16 16:30	153	39	48	1,4	20,43	22,33	35,5	1025,52	9,83	22,33	20,35	22,53	2,4	0,00	0,0
2006-07-16 17:00	204	39	48	2,6	20,43	21,83	35,5	1025,52	9,37	21,22	20,35	22,03	4,1	0,00	0,0
2006-07-16 17:30	137	38	45	2,6	20,53	23,03	35,5	1024,52	9,43	22,49	20,40	23,08	5,0	0,00	0,0
2006-07-16 18:00	117	38	44	2,2	20,53	22,93	35,5	1024,52	8,98	22,93	20,40	22,94	5,0	0,00	0,0
2006-07-16 18:30	149	39	46	2,0	20,53	22,13	35,5	1023,52	8,97	22,13	20,45	22,23	4,3	0,00	0,0
2006-07-16 19:00	146	39	46	1,8	20,53	22,23	35,5	1023,52	9,06	22,23	20,45	22,33	4,9	0,00	0,0
2006-07-16 19:30	131	39	48	3,0	20,53	21,93	35,5	1023,52	9,46	20,91	20,45	22,13	3,9	0,00	0,0
2006-07-16 20:00	141	39	48	2,8	20,53	21,73	35,5	1022,52	9,28	20,69	20,45	21,93	4,5	0,00	0,0
2006-07-16 20:30	142	39	48	3,0	20,53	21,53	35,5	1022,52	9,10	20,48	20,45	21,73	5,0	0,00	0,0
2006-07-16 21:00	97	40	51	2,0	20,53	20,63	35,5	1021,52	9,24	20,63	20,49	20,97	4,3	0,00	0,0
2006-07-16 21:30	118	41	54	1,8	20,63	19,73	35,5	1021,52	9,31	19,73	20,64	20,23	3,9	0,00	0,0
2006-07-16 22:00	117	41	57	2,4	20,63	18,83	35,5	1021,52	9,33	18,05	20,64	19,49	5,2	0,00	0,0
2006-07-16 22:30	113	40	60	1,8	20,53	17,93	35,5	1020,52	9,29	17,93	20,49	18,76	5,4	0,00	0,0
2006-07-16 23:00	143	40	61	1,8	20,53	17,53	35,5	1020,52	9,18	17,53	20,49	18,42	4,7	0,00	0,0
2006-07-16 23:30	141	41	63	4,7	20,53	17,23	35,5	1019,52	9,40	13,46	20,54	18,23	5,8	0,00	0,0
2006-07-17 00:00	131	42	64	3,9	20,63	17,13	35,5	1019,52	9,55	14,49	20,68	18,19	6,6	0,00	0,0
2006-07-17 00:30	138	42	66	3,1	20,63	16,93	35,5	1019,52	9,84	15,45	20,68	18,12	6,6	0,00	0,0
2006-07-17 01:00	127	42	68	1,6	20,53	16,33	35,5	1018,52	9,74	16,33	20,58	17,64	6,0	0,00	0,0
2006-07-17 01:30	114	42	72	1,2	20,53	15,33	35,5	1018,52	9,67	15,33	20,58	16,90	3,9	0,00	0,0
2006-07-17 02:00	136	42	76	2,4	20,53	14,73	35,5	1017,52	9,94	13,72	20,58	16,57	3,1	0,00	0,0
2006-07-17 02:30	135	42	73	2,4	20,53	15,63	35,5	1017,52	10,18	14,67	20,58	17,27	5,0	0,00	0,0
2006-07-17 03:00	141	41	75	2,8	20,43	15,23	35,5	1016,51	10,21	13,59	20,44	17,00	4,5	0,00	0,0
2006-07-17 03:30	126	41	75	3,3	20,43	15,43	35,5	1016,51	10,41	13,16	20,44	17,20	5,6	0,00	0,0
2006-07-17 04:00	154	41	76	2,2	20,43	15,23	35,5	1016,51	10,42	15,23	20,44	17,07	4,9	0,00	0,0
2006-07-17 04:30	145	41	78	1,4	20,43	14,93	35,5	1015,51	10,54	14,93	20,44	16,91	3,5	0,00	0,0
2006-07-17 05:00	156	41	76	1,2	20,43	14,93	35,5	1015,51	10,13	14,93	20,44	16,77	3,9	0,00	0,0
2006-07-17 05:30	147	41	77	0,0	20,43	14,63	35,5	1015,51	10,05	14,63	20,44	16,54	2,8	0,00	0,0
2006-07-17 06:00	134	41	77	0,0	20,33	14,83	35,5	1014,51	10,24	14,83	20,34	16,74	1,2	0,00	0,0
2006-07-17 06:30	134	41	75	0,0	20,43	16,03	35,5	1015,51	10,98	16,03	20,44	17,80	1,2	0,00	0,0

Datum	Vindrikt °	Fukt inne Rh%	Fukt ute Rh%	Vindhast m/s	Temp in °C	Temp ute °C	Nb. Mån mm	Tryck Mbar	Daggp °C	Kyleffekt °C	Vix inne °C	Vix ute °C	Vindby m/s	Korr lufttryck	Nederb./dygn mm
2006-07-17 07:00	148	41	74	0,0	20,43	16,53	35,5	1014,51	11,25	16,53	20,44	18,24	2,2	0,00	0,0
2006-07-17 07:30	158	41	71	0,0	20,43	17,33	35,5	1014,51	11,37	17,33	20,44	18,84	2,0	0,00	0,0
2006-07-17 08:00	160	41	74	0,0	20,53	17,73	35,5	1014,51	12,41	17,73	20,54	19,44	1,6	0,00	0,0
2006-07-17 08:30	255	41	78	0,0	20,53	17,03	35,5	1014,51	12,57	17,03	20,54	19,02	2,2	0,00	0,0
2006-07-17 09:00	301	41	81	1,4	20,43	16,03	35,5	1015,51	12,19	16,03	20,44	18,23	2,6	0,00	0,0
2006-07-17 09:30	312	41	85	1,6	20,43	15,33	35,5	1015,51	12,27	15,33	20,44	17,83	3,1	0,00	0,0
2006-07-17 10:00	341	41	88	0,0	20,43	14,83	35,5	1015,51	12,33	14,83	20,44	17,56	2,0	0,00	0,0
2006-07-17 10:30	341	41	87	0,0	20,43	14,93	36,0	1015,51	12,25	14,93	20,44	17,58	1,2	0,51	0,5
2006-07-17 11:00	341	41	87	0,0	20,43	14,83	36,0	1016,51	12,15	14,83	20,44	17,48	1,4	0,51	0,5
2006-07-17 11:30	341	41	88	0,0	20,43	14,93	36,0	1016,51	12,43	14,93	20,44	17,66	0,0	0,00	0,5
2006-07-17 12:00	315	41	89	0,0	20,43	15,53	36,0	1015,51	13,20	15,53	20,44	18,34	1,4	0,00	0,5
2006-07-17 12:30	313	41	88	1,4	20,43	15,93	36,0	1015,51	13,41	15,93	20,44	18,66	2,2	0,00	0,5
2006-07-17 13:00	298	41	86	0,0	20,43	15,83	36,0	1015,51	12,95	15,83	20,44	18,41	2,2	0,00	0,5
2006-07-17 13:30	228	41	81	0,0	20,43	16,03	36,0	1015,51	12,19	16,03	20,44	18,23	3,0	0,00	0,5
2006-07-17 14:00	319	41	80	3,0	20,43	15,93	36,0	1015,51	11,90	14,36	20,44	18,06	3,9	0,00	0,5
2006-07-17 14:30	305	41	80	1,4	20,43	16,03	36,0	1015,51	12,00	16,03	20,44	18,16	3,5	0,00	0,5
2006-07-17 15:00	277	41	80	1,8	20,43	15,63	36,0	1015,51	11,61	15,63	20,44	17,76	4,3	0,00	0,5
2006-07-17 15:30	308	41	79	3,3	20,43	15,53	36,0	1015,51	11,32	13,27	20,44	17,59	6,0	0,00	0,5
2006-07-17 16:00	296	41	79	3,3	20,43	15,33	36,0	1015,51	11,12	13,04	20,44	17,39	6,9	0,00	0,5
2006-07-17 16:30	260	41	80	1,8	20,43	15,43	36,0	1015,51	11,42	15,43	20,44	17,56	5,4	0,00	0,5
2006-07-17 17:00	300	42	82	2,2	20,43	14,93	36,0	1016,51	11,32	14,93	20,48	17,20	4,5	0,00	0,5
2006-07-17 17:30	313	42	82	3,0	20,43	14,93	36,0	1016,51	11,32	13,26	20,48	17,20	4,9	0,00	0,5
2006-07-17 18:00	318	42	84	3,3	20,43	14,63	36,0	1015,51	11,40	12,25	20,48	17,05	5,6	0,00	0,5
2006-07-17 18:30	310	42	83	2,8	20,33	14,43	36,0	1016,51	11,02	12,72	20,38	16,78	6,0	0,00	0,5
2006-07-17 19:00	306	41	73	2,2	20,33	14,23	36,0	1016,51	8,83	14,23	20,34	15,87	6,9	0,00	0,5
2006-07-17 19:30	309	41	70	2,2	20,33	13,63	36,0	1016,51	7,61	13,63	20,34	15,07	5,8	0,00	0,5
2006-07-17 20:00	308	41	69	0,0	20,33	13,33	36,0	1016,51	7,11	13,33	20,34	14,70	6,2	0,00	0,5
2006-07-17 20:30	318	41	70	1,8	20,33	12,32	36,0	1016,51	6,37	12,32	20,34	13,77	3,9	0,00	0,5
2006-07-17 21:00	308	41	71	1,6	20,33	11,12	36,0	1016,51	5,44	11,12	20,34	12,63	4,7	0,00	0,5
2006-07-17 21:30	304	41	72	1,6	20,33	10,82	36,0	1016,51	5,36	10,82	20,34	12,40	4,7	0,00	0,5
2006-07-17 22:00	301	40	74	0,0	20,33	10,72	36,0	1017,52	5,68	10,72	20,29	12,43	2,6	0,00	0,5
2006-07-17 22:30	312	40	73	3,0	20,23	10,52	36,0	1016,51	5,28	8,46	20,19	12,16	4,3	0,00	0,5
2006-07-17 23:00	318	40	77	1,2	20,23	9,72	36,0	1017,52	5,31	9,72	20,19	11,64	3,5	0,00	0,5
2006-07-17 23:30	317	40	74	3,0	20,13	9,82	36,0	1017,52	4,82	7,69	20,09	11,53	5,0	0,00	0,5
2006-07-18 00:00	322	39	73	0,0	20,03	9,12	36,0	1017,52	3,94	9,12	19,95	10,76	5,0	0,00	0,0
2006-07-18 00:30	301	39	75	0,0	20,13	8,62	36,0	1017,52	3,86	8,62	20,05	10,40	2,4	0,00	0,0
2006-07-18 01:00	316	39	76	3,0	20,13	8,42	36,0	1017,52	3,86	6,16	20,05	10,27	3,0	0,00	0,0
2006-07-18 01:30	294	39	75	1,2	19,93	8,72	36,0	1017,52	3,96	8,72	19,85	10,50	6,0	0,00	0,0
2006-07-18 02:00	310	39	77	2,0	19,93	8,52	36,0	1017,52	4,15	8,52	19,85	10,44	4,1	0,00	0,0
2006-07-18 02:30	294	38	81	2,6	19,83	8,42	36,0	1017,52	4,81	7,07	19,70	10,62	4,7	0,00	0,0
2006-07-18 03:00	256	38	82	1,2	19,83	8,02	36,0	1017,52	4,60	8,02	19,70	10,30	4,7	0,00	0,0
2006-07-18 03:30	305	38	85	2,0	19,83	7,72	36,0	1017,52	4,84	7,72	19,70	10,22	3,5	0,00	0,0
2006-07-18 04:00	307	38	89	3,3	19,63	7,92	36,0	1017,52	5,72	4,68	19,50	10,73	6,0	0,00	0,0
2006-07-18 04:30	303	38	89	3,0	19,63	7,92	36,0	1017,52	5,72	5,61	19,50	10,73	5,4	0,00	0,0
2006-07-18 05:00	283	38	87	0,0	19,63	7,82	36,0	1018,52	5,29	7,82	19,50	10,48	3,5	0,00	0,0
2006-07-18 05:30	293	38	88	0,0	19,73	7,82	36,0	1018,52	5,46	7,82	19,60	10,56	1,6	0,00	0,0

Datum	Vindrikt °	Fukt inne Rh%	Fukt ute Rh%	Vindhast m/s	Temp in °C	Temp ute °C	Nb. Mån mm	Tryck Mbar	Dagpp °C	Kyleffekt °C	Vix inne °C	Vix ute °C	Vindby m/s	Korr lufttryck	Nederb./dygn mm
2006-07-18 06:00	304	38	82	1,2	19,73	8,52	36,0	1018,52	5,09	8,52	19,60	10,80	3,1	0,00	0,0
2006-07-18 06:30	295	38	78	1,4	19,73	9,12	36,0	1018,52	4,93	9,12	19,60	11,11	4,5	0,00	0,0
2006-07-18 07:00	307	38	80	0,0	19,53	8,82	36,0	1018,52	5,01	8,82	19,40	10,95	3,5	0,00	0,0
2006-07-18 07:30	300	38	80	1,6	19,43	9,12	36,0	1018,52	5,30	9,12	19,30	11,25	4,7	0,00	0,0
2006-07-18 08:00	303	38	80	1,4	19,33	9,42	36,0	1018,52	5,60	9,42	19,20	11,55	4,3	0,00	0,0
2006-07-18 08:30	303	38	76	1,4	19,23	9,72	36,0	1018,52	5,12	9,72	19,10	11,57	5,0	0,00	0,0
2006-07-18 09:00	302	38	73	3,3	19,13	10,22	36,0	1018,52	5,00	7,28	19,00	11,86	6,8	0,00	0,0
2006-07-18 09:30	288	38	72	4,1	19,13	10,62	36,0	1018,52	5,17	6,07	19,00	12,20	6,6	0,00	0,0
2006-07-18 10:00	294	38	73	4,3	19,03	10,62	36,0	1018,52	5,38	6,07	18,90	12,26	6,2	0,00	0,0
2006-07-18 10:30	296	38	66	3,0	19,03	11,22	36,0	1018,52	4,44	9,22	18,90	12,41	6,9	0,00	0,0
2006-07-18 11:00	320	38	68	3,5	18,93	10,92	36,0	1018,52	4,60	8,07	18,80	12,24	7,9	0,00	0,0
2006-07-18 11:30	323	38	71	2,8	18,93	11,42	36,0	1018,52	5,73	9,44	18,80	12,93	6,4	0,00	0,0
2006-07-18 12:00	300	37	59	4,5	18,93	11,72	36,0	1018,52	3,24	6,64	18,76	12,50	7,1	0,00	0,0
2006-07-18 12:30	281	37	62	3,0	18,93	11,52	36,0	1018,52	3,79	9,55	18,76	12,47	7,5	0,00	0,0
2006-07-18 13:00	305	37	62	4,9	18,83	12,32	36,0	1018,52	4,54	7,39	18,66	13,27	7,7	0,00	0,0
2006-07-18 13:30	329	37	61	6,0	18,83	12,42	36,0	1018,52	4,39	6,27	18,66	13,31	8,5	0,00	0,0
2006-07-18 14:00	283	37	59	5,0	18,83	13,02	36,0	1018,52	4,45	7,85	18,66	13,80	7,7	0,00	0,0
2006-07-18 14:30	312	37	59	3,3	18,93	13,33	36,0	1018,52	4,73	10,78	18,76	14,10	8,1	0,00	0,0
2006-07-18 15:00	309	37	59	4,1	18,93	13,02	36,0	1018,52	4,45	8,96	18,76	13,80	7,7	0,00	0,0
2006-07-18 15:30	298	37	56	3,1	19,03	12,92	36,0	1018,52	3,58	11,08	18,86	13,53	8,5	0,00	0,0
2006-07-18 16:00	308	37	56	4,9	19,03	13,12	36,0	1018,52	3,76	8,38	18,86	13,73	8,1	0,00	0,0
2006-07-18 16:30	292	37	54	6,2	19,13	13,12	36,0	1018,52	3,22	7,18	18,96	13,62	8,9	0,00	0,0
2006-07-18 17:00	280	37	54	3,9	19,23	13,53	36,0	1018,52	3,59	10,29	19,06	14,02	7,5	0,00	0,0
2006-07-18 17:30	305	37	57	3,5	19,23	13,23	36,0	1019,52	4,12	10,67	19,06	13,89	5,6	0,00	0,0
2006-07-18 18:00	311	37	60	3,1	19,23	12,52	36,0	1019,52	4,24	10,64	19,06	13,35	8,3	0,00	0,0
2006-07-18 18:30	328	36	61	3,5	19,13	11,72	36,0	1019,52	3,73	8,98	18,92	12,61	6,8	0,00	0,0
2006-07-18 19:00	319	36	65	2,0	19,13	11,32	36,0	1019,52	4,31	11,32	18,92	12,45	6,6	0,00	0,0
2006-07-18 19:30	301	36	66	2,8	19,03	10,62	36,0	1019,52	3,87	8,57	18,82	11,81	7,3	0,00	0,0
2006-07-18 20:00	304	36	67	5,2	19,03	10,92	36,0	1019,52	4,38	5,21	18,82	12,17	6,8	0,00	0,0
2006-07-18 20:30	294	36	67	3,0	18,93	10,72	36,0	1019,52	4,19	8,67	18,72	11,97	7,1	0,00	0,0
2006-07-18 21:00	305	36	71	1,6	18,93	10,22	36,0	1020,52	4,58	10,22	18,72	11,73	6,6	0,00	0,0
2006-07-18 21:30	298	36	74	1,4	18,93	9,42	36,0	1020,52	4,43	9,42	18,72	11,13	4,9	0,00	0,0
2006-07-18 22:00	311	36	77	3,0	18,93	8,32	36,0	1020,52	3,96	6,05	18,72	10,24	4,5	0,00	0,0
2006-07-18 22:30	310	36	79	2,8	18,83	8,02	36,0	1020,52	4,05	5,72	18,62	10,08	4,5	0,00	0,0
2006-07-18 23:00	308	36	82	1,4	18,83	7,22	36,0	1020,52	3,82	7,22	18,62	9,50	3,9	0,00	0,0
2006-07-18 23:30	329	36	85	0,0	18,83	7,12	36,0	1020,52	4,26	7,12	18,62	9,62	3,0	0,00	0,0
2006-07-19 00:00	307	36	87	1,2	18,83	6,82	36,0	1020,52	4,31	6,82	18,62	9,48	3,1	0,00	0,0
2006-07-19 00:30	308	36	89	1,4	18,83	6,42	36,0	1020,52	4,25	6,42	18,62	9,23	3,3	0,00	0,0
2006-07-19 01:00	303	37	92	0,0	18,73	5,72	36,0	1021,52	4,05	5,72	18,56	8,77	2,2	0,00	0,0
2006-07-19 01:30	306	37	94	0,0	18,73	5,52	36,0	1021,52	4,17	5,52	18,56	8,74	2,6	0,00	0,0
2006-07-19 02:00	303	37	93	0,0	18,73	5,62	36,0	1021,52	4,11	5,62	18,56	8,75	2,8	0,00	0,0
2006-07-19 02:30	303	37	94	0,0	18,83	5,72	36,0	1021,52	4,37	5,72	18,66	8,94	1,8	0,00	0,0
2006-07-19 03:00	303	37	96	0,0	19,03	5,52	36,0	1021,52	4,48	5,52	18,86	8,90	1,2	0,00	0,0
2006-07-19 03:30	303	37	95	1,2	19,33	5,72	36,0	1021,52	4,52	5,72	19,16	9,02	1,2	0,00	0,0
2006-07-19 04:00	299	37	94	0,0	19,53	5,52	36,0	1021,52	4,17	5,52	19,36	8,74	1,6	0,00	0,0
2006-07-19 04:30	304	37	93	1,2	19,73	5,62	36,0	1021,52	4,11	5,62	19,56	8,75	2,4	0,00	0,0

Datum	Vindrikt	Fukt inne	Fukt ute	Vindhast	Temp in	Temp ute	Nb. Mån	Tryck	Dagpp	Kyleffekt	Vix inne	Vix ute	Vindby	Korr lufttryck	Nederb./dygn
	°	Rh%	Rh%	m/s	°C	°C	mm	Mbar	°C	°C	°C	°C	m/s		mm
2006-07-19 05:00	288	36	94	0,0	19,83	5,62	36,0	1021,52	4,27	5,62	19,62	8,84	2,8	0,00	0,0
2006-07-19 05:30	210	36	95	0,0	19,83	6,02	36,0	1021,52	4,82	6,02	19,62	9,32	2,2	0,00	0,0
2006-07-19 06:00	211	36	91	0,0	19,83	6,52	36,0	1022,52	4,68	6,52	19,62	9,49	1,6	0,00	0,0
2006-07-19 06:30	211	36	90	0,0	19,83	6,82	36,0	1022,52	4,81	6,82	19,62	9,71	0,0	0,00	0,0
2006-07-19 07:00	211	36	91	0,0	19,73	7,32	36,0	1022,52	5,47	7,32	19,52	10,29	0,0	0,00	0,0
2006-07-19 07:30	323	36	86	0,0	19,73	7,72	36,0	1022,52	5,02	7,72	19,52	10,30	2,4	0,00	0,0
2006-07-19 08:00	302	36	82	0,0	19,63	8,32	36,0	1022,52	4,89	8,32	19,42	10,60	2,6	0,00	0,0
2006-07-19 08:30	316	36	79	2,6	19,63	8,52	36,0	1022,52	4,53	7,18	19,42	10,58	3,5	0,00	0,0
2006-07-19 09:00	305	36	75	1,4	19,53	9,52	36,0	1022,52	4,73	9,52	19,32	11,30	3,9	0,00	0,0
2006-07-19 09:30	330	36	73	1,8	19,53	9,42	36,0	1022,52	4,23	9,42	19,32	11,06	4,3	0,00	0,0
2006-07-19 10:00	319	37	71	2,4	19,53	10,02	36,0	1022,52	4,39	8,76	19,36	11,53	3,7	0,00	0,0
2006-07-19 10:30	314	37	70	1,2	19,53	10,32	36,0	1022,52	4,46	10,32	19,36	11,77	4,3	0,00	0,0
2006-07-19 11:00	311	37	65	2,2	19,43	9,92	36,0	1022,52	2,98	9,92	19,26	11,05	5,2	0,00	0,0
2006-07-19 11:30	305	36	65	1,6	19,33	10,32	36,0	1022,52	3,36	10,32	19,12	11,45	4,1	0,00	0,0
2006-07-19 12:00	333	36	66	1,4	19,33	10,02	36,0	1022,52	3,30	10,02	19,12	11,21	3,9	0,00	0,0
2006-07-19 12:30	317	36	67	2,0	19,23	11,32	36,0	1022,52	4,76	11,32	19,02	12,57	4,5	0,00	0,0
2006-07-19 13:00	310	36	68	2,0	19,23	11,62	36,0	1022,52	5,27	11,62	19,02	12,94	4,5	0,00	0,0
2006-07-19 13:30	315	36	58	2,2	19,13	12,12	36,0	1022,52	3,36	12,12	18,92	12,84	3,9	0,00	0,0
2006-07-19 14:00	266	36	62	2,6	19,13	12,42	36,0	1022,52	4,64	11,30	18,92	13,37	5,4	0,00	0,0
2006-07-19 14:30	317	36	59	2,4	19,13	12,62	36,0	1022,52	4,08	11,51	18,92	13,40	4,1	0,00	0,0
2006-07-19 15:00	317	36	60	1,4	19,13	12,82	36,0	1022,52	4,52	12,82	18,92	13,66	4,3	0,00	0,0
2006-07-19 15:30	298	36	57	2,2	19,13	12,82	36,0	1022,52	3,75	12,82	18,92	13,49	3,3	0,00	0,0
2006-07-19 16:00	306	37	55	1,4	19,13	13,02	36,0	1022,52	3,40	13,02	18,96	13,58	4,5	0,00	0,0
2006-07-19 16:30	309	37	59	1,2	19,13	12,52	36,0	1022,52	3,99	12,52	18,96	13,30	4,9	0,00	0,0
2006-07-19 17:00	305	37	52	2,6	19,23	14,03	36,0	1022,52	3,48	12,99	19,06	14,42	3,7	0,00	0,0
2006-07-19 17:30	319	37	56	2,4	19,23	12,92	36,0	1022,52	3,58	11,82	19,06	13,53	3,9	0,00	0,0
2006-07-19 18:00	298	37	53	2,4	19,23	13,53	36,0	1022,52	3,30	12,46	19,06	13,97	3,5	0,00	0,0
2006-07-19 18:30	327	37	62	4,5	19,23	12,22	36,0	1022,52	4,45	7,26	19,06	13,17	4,5	0,00	0,0
2006-07-19 19:00	300	37	62	3,1	19,33	12,52	36,0	1022,52	4,73	10,64	19,16	13,47	4,5	0,00	0,0
2006-07-19 19:30	330	37	61	1,6	19,33	12,02	36,0	1022,52	4,02	12,02	19,16	12,91	4,5	0,00	0,0
2006-07-19 20:00	334	37	67	1,8	19,23	11,72	36,0	1022,52	5,14	11,72	19,06	12,98	3,9	0,00	0,0
2006-07-19 20:30	336	37	67	1,4	19,23	12,42	36,0	1022,52	5,81	12,42	19,06	13,68	2,8	0,00	0,0
2006-07-19 21:00	337	37	69	1,2	19,23	11,42	36,0	1022,52	5,30	11,42	19,06	12,80	2,8	0,00	0,0
2006-07-19 21:30	337	37	71	0,0	19,23	10,62	36,0	1022,52	4,96	10,62	19,06	12,13	3,1	0,00	0,0
2006-07-19 22:00	337	37	75	0,0	19,23	9,82	36,0	1022,52	5,02	9,82	19,06	11,60	1,4	0,00	0,0
2006-07-19 22:30	310	37	78	2,8	19,13	9,02	36,0	1022,52	4,83	6,82	18,96	11,01	2,8	0,00	0,0
2006-07-19 23:00	351	37	79	0,0	19,13	8,42	36,0	1022,52	4,44	8,42	18,96	10,48	2,0	0,00	0,0
2006-07-19 23:30	343	37	82	0,0	19,13	7,92	36,0	1022,52	4,51	7,92	18,96	10,20	2,2	0,00	0,0
2006-07-20 00:00	351	37	84	0,0	19,13	7,52	36,0	1022,52	4,47	7,52	18,96	9,95	1,6	0,00	0,0
2006-07-20 00:30	351	37	88	0,0	19,03	6,72	36,0	1022,52	4,38	6,72	18,86	9,45	1,2	0,00	0,0
2006-07-20 01:00	351	37	89	0,0	19,03	6,42	36,0	1022,52	4,25	6,42	18,86	9,23	0,0	0,00	0,0
2006-07-20 01:30	351	37	90	0,0	19,03	6,32	36,0	1022,52	4,32	6,32	18,86	9,21	0,0	0,00	0,0
2006-07-20 02:00	351	37	89	0,0	19,03	6,42	36,0	1023,52	4,25	6,42	18,86	9,23	0,0	0,00	0,0
2006-07-20 02:30	342	37	89	0,0	19,03	6,72	36,0	1023,52	4,54	6,72	18,86	9,53	1,4	0,00	0,0
2006-07-20 03:00	338	37	88	0,0	19,03	6,82	36,0	1023,52	4,48	6,82	18,86	9,55	1,6	0,00	0,0
2006-07-20 03:30	339	37	89	1,2	19,13	6,92	36,0	1023,52	4,74	6,92	18,96	9,73	1,6	0,00	0,0

Datum	Vindrikt °	Fukt inne Rh%	Fukt ute Rh%	Vindhast m/s	Temp in °C	Temp ute °C	Nb. Mån mm	Tryck Mbar	Daggp °C	Kyleffekt °C	Vix inne °C	Vix ute °C	Vindby m/s	Korr lufttryck	Nederb./dygn mm
2006-07-20 04:00	338	38	88	0,0	19,23	6,92	36,0	1023,52	4,57	6,92	19,10	9,65	1,4	0,00	0,0
2006-07-20 04:30	338	38	89	0,0	19,53	6,82	36,0	1023,52	4,64	6,82	19,40	9,63	0,0	0,00	0,0
2006-07-20 05:00	338	37	89	0,0	19,63	7,02	36,0	1022,52	4,84	7,02	19,46	9,83	0,0	0,00	0,0
2006-07-20 05:30	338	37	91	0,0	19,83	7,12	36,0	1022,52	5,27	7,12	19,66	10,09	0,0	0,00	0,0
2006-07-20 06:00	338	37	87	0,0	19,83	8,32	36,0	1022,52	5,78	8,32	19,66	10,98	0,0	0,00	0,0
2006-07-20 06:30	48	37	74	0,0	19,83	10,32	36,0	1022,52	5,30	10,32	19,66	12,03	1,4	0,00	0,0
2006-07-20 07:00	62	37	70	0,0	19,83	10,82	36,0	1022,52	4,94	10,82	19,66	12,27	1,8	0,00	0,0
2006-07-20 07:30	58	37	68	0,0	19,73	11,52	36,0	1022,52	5,17	11,52	19,56	12,84	1,6	0,00	0,0
2006-07-20 08:00	90	37	68	0,0	19,73	11,72	36,0	1022,52	5,36	11,72	19,56	13,04	2,6	0,00	0,0
2006-07-20 08:30	142	37	68	1,8	19,63	12,52	36,0	1022,52	6,13	12,52	19,46	13,84	3,0	0,00	0,0
2006-07-20 09:00	129	37	65	0,0	19,53	12,62	36,0	1022,52	5,54	12,62	19,36	13,75	3,5	0,00	0,0
2006-07-20 09:30	129	37	63	2,4	19,43	13,02	36,0	1022,52	5,44	11,93	19,26	14,03	2,6	0,00	0,0
2006-07-20 10:00	124	37	58	0,0	19,43	13,53	36,0	1022,52	4,66	13,53	19,26	14,24	3,7	0,00	0,0
2006-07-20 10:30	104	37	55	0,0	19,33	14,23	36,0	1022,52	4,51	14,23	19,16	14,78	3,0	0,00	0,0
2006-07-20 11:00	152	37	60	2,6	19,33	14,33	36,0	1022,52	5,92	13,30	19,16	15,16	3,9	0,00	0,0
2006-07-20 11:30	146	37	56	1,6	19,33	15,23	36,0	1021,52	5,71	15,23	19,16	15,83	4,1	0,00	0,0
2006-07-20 12:00	121	37	55	1,6	19,33	15,63	36,0	1021,52	5,81	15,63	19,16	16,18	5,2	0,00	0,0
2006-07-20 12:30	176	38	52	1,8	19,33	15,93	36,0	1021,52	5,23	15,93	19,20	16,32	3,9	0,00	0,0
2006-07-20 13:00	128	38	50	1,8	19,33	16,43	36,0	1021,52	5,09	16,43	19,20	16,72	3,1	0,00	0,0
2006-07-20 13:30	137	38	48	3,0	19,33	16,93	36,0	1021,52	4,92	15,45	19,20	17,12	5,8	0,00	0,0
2006-07-20 14:00	124	38	49	1,4	19,33	17,83	36,0	1020,52	6,05	17,83	19,20	18,07	4,3	0,00	0,0
2006-07-20 14:30	147	38	51	1,4	19,43	18,03	36,0	1020,52	6,86	18,03	19,30	18,37	3,9	0,00	0,0
2006-07-20 15:00	190	38	51	1,4	19,43	18,73	36,0	1020,52	7,50	18,73	19,30	19,07	3,5	0,00	0,0
2006-07-20 15:30	187	38	49	1,4	19,43	18,63	36,0	1020,52	6,78	18,63	19,30	18,87	4,1	0,00	0,0
2006-07-20 16:00	187	38	50	0,0	19,53	19,03	36,0	1020,52	7,46	19,03	19,40	19,32	5,0	0,00	0,0
2006-07-20 16:30	130	38	48	1,4	19,73	18,83	36,0	1019,52	6,65	18,83	19,60	19,02	4,5	0,00	0,0
2006-07-20 17:00	132	38	47	1,4	19,83	19,13	36,0	1019,52	6,59	19,13	19,70	19,28	3,3	0,00	0,0
2006-07-20 17:30	158	38	46	0,0	19,93	18,73	36,0	1019,52	5,90	18,73	19,80	18,83	3,1	0,00	0,0
2006-07-20 18:00	126	38	46	1,4	19,83	19,33	36,0	1019,52	6,44	19,33	19,70	19,43	2,2	0,00	0,0
2006-07-20 18:30	188	38	47	0,0	19,73	18,83	36,0	1019,52	6,32	18,83	19,60	18,98	2,4	0,00	0,0
2006-07-20 19:00	132	38	48	1,2	19,83	19,03	36,0	1019,52	6,83	19,03	19,70	19,22	2,2	0,00	0,0
2006-07-20 19:30	149	38	48	2,0	19,83	18,73	36,0	1018,52	6,56	18,73	19,70	18,92	3,9	0,00	0,0
2006-07-20 20:00	131	38	51	1,4	19,83	18,23	36,0	1018,52	7,04	18,23	19,70	18,57	3,7	0,00	0,0
2006-07-20 20:30	121	38	52	2,2	19,73	18,13	36,0	1018,52	7,25	18,13	19,60	18,52	2,8	0,00	0,0
2006-07-20 21:00	124	38	53	0,0	19,73	17,93	36,0	1018,52	7,36	17,93	19,60	18,37	2,8	0,00	0,0
2006-07-20 21:30	127	38	56	0,0	19,73	17,13	36,0	1018,52	7,47	17,13	19,60	17,73	2,6	0,00	0,0
2006-07-20 22:00	118	38	59	0,0	19,73	16,43	36,0	1018,52	7,63	16,43	19,60	17,20	1,8	0,00	0,0
2006-07-20 22:30	117	38	65	1,2	19,63	15,43	36,0	1018,52	8,18	15,43	19,50	16,55	1,6	0,00	0,0
2006-07-20 23:00	103	38	67	1,8	19,63	14,73	36,0	1018,52	7,99	14,73	19,50	15,98	1,8	0,00	0,0
2006-07-20 23:30	101	38	69	0,0	19,53	14,23	36,0	1018,52	7,97	14,23	19,40	15,60	1,8	0,00	0,0
2006-07-21 00:00	93	38	70	1,2	19,53	13,93	36,0	1018,52	7,90	13,93	19,40	15,37	2,2	0,00	0,0
2006-07-21 00:30	85	39	73	1,2	19,53	13,33	36,0	1018,52	7,97	13,33	19,45	14,97	2,6	0,00	0,0
2006-07-21 01:00	103	39	76	1,2	19,53	12,62	36,0	1018,52	7,91	12,62	19,45	14,47	2,2	0,00	0,0
2006-07-21 01:30	120	39	79	0,0	19,53	12,12	36,0	1018,52	8,02	12,12	19,45	14,18	2,4	0,00	0,0
2006-07-21 02:00	84	39	81	0,0	19,43	11,72	36,0	1018,52	8,02	11,72	19,35	13,93	2,6	0,00	0,0
2006-07-21 02:30	107	39	83	0,0	19,43	11,52	36,0	1018,52	8,19	11,52	19,35	13,87	2,0	0,00	0,0

Datum	Vindrikt °	Fukt inne Rh%	Fukt ute Rh%	Vindhast m/s	Temp in °C	Temp ute °C	Nb. Mån mm	Tryck Mbar	Dagpp °C	Kyleffekt °C	Vix inne °C	Vix ute °C	Vindby m/s	Korr lufttryck	Nederb./dygn mm
2006-07-21 03:00	95	39	84	0,0	19,43	11,22	36,0	1018,52	8,09	11,22	19,35	13,65	1,8	0,00	0,0
2006-07-21 03:30	101	39	85	0,0	19,43	11,02	36,0	1017,52	8,07	11,02	19,35	13,53	2,0	0,00	0,0
2006-07-21 04:00	99	39	86	0,0	19,43	10,72	36,0	1018,52	7,95	10,72	19,35	13,30	1,6	0,00	0,0
2006-07-21 04:30	101	39	87	0,0	19,43	10,62	36,0	1017,52	8,03	10,62	19,35	13,28	1,6	0,00	0,0
2006-07-21 05:00	89	39	88	1,2	19,33	10,82	36,0	1017,52	8,40	10,82	19,25	13,56	1,8	0,00	0,0
2006-07-21 05:30	78	39	87	0,0	19,33	11,02	36,0	1017,52	8,43	11,02	19,25	13,68	1,8	0,00	0,0
2006-07-21 06:00	70	39	87	0,0	19,33	11,22	36,0	1017,52	8,62	11,22	19,25	13,88	1,6	0,00	0,0
2006-07-21 06:30	58	39	86	1,2	19,33	11,62	36,0	1017,52	8,84	11,62	19,25	14,20	1,4	0,00	0,0
2006-07-21 07:00	61	39	86	0,0	19,33	11,82	36,0	1017,52	9,03	11,82	19,25	14,40	1,4	0,00	0,0
2006-07-21 07:30	60	39	86	0,0	19,33	12,12	36,0	1017,52	9,33	12,12	19,25	14,70	1,2	0,00	0,0
2006-07-21 08:00	76	39	83	1,6	19,33	13,53	36,0	1017,52	10,14	13,53	19,25	15,88	2,0	0,00	0,0
2006-07-21 08:30	133	39	79	1,2	19,33	14,83	36,0	1017,52	10,64	14,83	19,25	16,88	2,4	0,00	0,0
2006-07-21 09:00	129	39	79	0,0	19,33	15,13	36,0	1017,52	10,93	15,13	19,25	17,18	1,6	0,00	0,0
2006-07-21 09:30	143	39	76	1,8	19,33	16,23	36,0	1017,52	11,38	16,23	19,25	18,07	2,4	0,00	0,0
2006-07-21 10:00	126	39	76	0,0	19,33	16,73	36,0	1017,52	11,87	16,73	19,25	18,57	2,4	0,00	0,0
2006-07-21 10:30	100	39	75	1,2	19,33	16,93	36,0	1017,52	11,85	16,93	19,25	18,71	2,0	0,00	0,0
2006-07-21 11:00	101	39	73	0,0	19,33	17,33	36,0	1017,52	11,81	17,33	19,25	18,97	5,4	0,00	0,0
2006-07-21 11:30	119	39	74	1,2	19,33	18,43	36,0	1016,51	13,08	18,43	19,25	20,14	3,0	0,00	0,0
2006-07-21 12:00	66	39	69	1,2	19,43	18,73	36,0	1016,51	12,25	18,73	19,35	20,11	2,4	0,00	0,0
2006-07-21 12:30	60	39	70	0,0	19,43	19,03	36,0	1016,51	12,76	19,03	19,35	20,47	2,2	0,00	0,0
2006-07-21 13:00	42	39	71	0,0	19,43	18,53	36,0	1016,51	12,51	18,53	19,35	20,04	2,4	0,00	0,0
2006-07-21 13:30	9	39	68	0,0	19,53	19,63	36,0	1016,51	12,87	19,63	19,45	20,94	2,4	0,00	0,0
2006-07-21 14:00	342	39	66	2,2	19,53	20,73	36,0	1016,51	13,44	20,73	19,45	21,92	3,5	0,00	0,0
2006-07-21 14:30	92	39	68	1,8	19,63	19,83	36,0	1016,51	13,06	19,83	19,55	21,14	2,8	0,00	0,0
2006-07-21 15:00	38	39	68	1,6	19,63	20,13	36,0	1016,51	13,35	20,13	19,55	21,45	2,4	0,00	0,0
2006-07-21 15:30	89	39	62	1,4	19,73	21,03	36,0	1016,51	12,71	21,03	19,65	21,98	2,8	0,00	0,0
2006-07-21 16:00	85	39	65	0,0	19,83	20,03	36,0	1016,51	12,53	20,03	19,75	21,16	3,0	0,00	0,0
2006-07-21 16:30	62	39	61	0,0	19,93	20,93	36,0	1016,51	12,36	20,93	19,85	21,82	2,6	0,00	0,0
2006-07-21 17:00	137	39	61	0,0	20,03	21,23	36,0	1016,51	12,64	21,23	19,95	22,12	4,3	0,00	0,0
2006-07-21 17:30	132	39	64	1,2	20,13	20,93	36,0	1015,51	13,13	20,93	20,05	22,00	1,8	0,00	0,0
2006-07-21 18:00	129	39	64	1,2	20,23	20,83	36,0	1015,51	13,04	20,83	20,15	21,90	3,3	0,00	0,0
2006-07-21 18:30	124	39	62	2,0	20,33	21,23	36,0	1015,51	12,90	21,23	20,25	22,18	3,5	0,00	0,0
2006-07-21 19:00	158	39	66	3,3	20,43	20,93	36,0	1015,51	13,63	19,37	20,35	22,12	4,7	0,00	0,0
2006-07-21 19:30	124	39	70	1,8	20,53	20,03	36,0	1015,51	13,72	20,03	20,45	21,47	4,3	0,00	0,0
2006-07-21 20:00	138	39	71	1,8	20,53	19,53	36,0	1015,51	13,47	19,53	20,45	21,04	4,1	0,00	0,0
2006-07-21 20:30	145	39	74	3,0	20,53	18,83	36,0	1015,51	13,46	17,52	20,45	20,54	3,7	0,00	0,0
2006-07-21 21:00	134	39	75	2,6	20,53	18,43	36,0	1015,51	13,29	17,63	20,45	20,21	3,3	0,00	0,0
2006-07-21 21:30	142	39	80	1,8	20,53	17,33	36,0	1015,51	13,26	17,33	20,45	19,46	3,7	0,00	0,0
2006-07-21 22:00	131	39	83	1,2	20,53	16,53	36,0	1015,51	13,07	16,53	20,45	18,88	3,7	0,00	0,0
2006-07-21 22:30	122	39	85	0,0	20,53	15,93	36,0	1016,51	12,86	15,93	20,45	18,43	2,0	0,00	0,0
2006-07-21 23:00	108	39	86	0,0	20,53	15,33	36,0	1016,51	12,46	15,33	20,45	17,91	2,2	0,00	0,0
2006-07-21 23:30	124	39	89	1,2	20,53	14,73	36,0	1016,51	12,41	14,73	20,45	17,54	1,6	0,00	0,0
2006-07-22 00:00	81	39	92	0,0	20,53	14,43	36,0	1016,51	12,64	14,43	20,45	17,48	1,6	0,00	0,0
2006-07-22 00:30	96	39	93	0,0	20,53	14,03	36,0	1016,51	12,41	14,03	20,45	17,16	1,4	0,00	0,0
2006-07-22 01:00	99	39	94	0,0	20,53	13,83	36,0	1016,51	12,38	13,83	20,45	17,04	1,2	0,00	0,0
2006-07-22 01:30	99	39	95	0,0	20,53	13,53	36,0	1016,51	12,25	13,53	20,45	16,83	0,0	0,00	0,0

Datum	Vindrikt °	Fukt inne Rh%	Fukt ute Rh%	Vindhast m/s	Temp in °C	Temp ute °C	Nb. Mån mm	Tryck Mbar	Daggp °C	Kyleffekt °C	Vix inne °C	Vix ute °C	Vindby m/s	Korr lufttryck	Nederb./dygn mm
2006-07-22 02:00	99	39	96	0,0	20,53	13,23	36,0	1016,51	12,12	13,23	20,45	16,61	0,0	0,00	0,0
2006-07-22 02:30	99	39	96	0,0	20,53	12,72	36,0	1016,51	11,62	12,72	20,45	16,11	0,0	0,00	0,0
2006-07-22 03:00	99	39	98	0,0	20,43	12,02	36,0	1016,51	11,25	12,02	20,35	15,58	0,0	0,00	0,0
2006-07-22 03:30	99	39	99	0,0	20,43	11,72	36,0	1016,51	11,11	11,72	20,35	15,37	0,0	0,00	0,0
2006-07-22 04:00	99	39	98	0,0	20,43	11,32	36,0	1016,51	10,55	11,32	20,35	14,88	0,0	0,00	0,0
2006-07-22 04:30	99	39	98	0,0	20,43	11,02	36,0	1016,51	10,25	11,02	20,35	14,58	0,0	0,00	0,0
2006-07-22 05:00	99	39	99	0,0	20,43	11,02	36,0	1016,51	10,41	11,02	20,35	14,67	0,0	0,00	0,0
2006-07-22 05:30	98	39	100	0,0	20,43	11,82	36,0	1016,51	11,36	11,82	20,35	15,55	0,0	0,00	0,0
2006-07-22 06:00	98	39	100	0,0	20,43	12,62	36,0	1016,51	12,16	12,62	20,35	16,35	0,0	0,00	0,0
2006-07-22 06:30	95	39	96	0,0	20,43	13,73	36,0	1016,51	12,62	13,73	20,35	17,11	1,4	0,00	0,0
2006-07-22 07:00	323	39	88	0,0	20,43	14,33	36,0	1016,51	11,84	14,33	20,35	17,06	2,0	0,00	0,0
2006-07-22 07:30	328	39	89	0,0	20,43	14,83	36,0	1016,51	12,51	14,83	20,35	17,64	1,4	0,00	0,0
2006-07-22 08:00	255	40	85	0,0	20,43	16,43	36,0	1016,51	13,35	16,43	20,39	18,93	1,4	0,00	0,0
2006-07-22 08:30	206	39	83	0,0	20,43	17,33	36,0	1016,51	13,85	17,33	20,35	19,68	1,6	0,00	0,0
2006-07-22 09:00	280	40	75	0,0	20,43	17,83	36,0	1016,51	12,71	17,83	20,39	19,61	2,0	0,00	0,0
2006-07-22 09:30	255	40	70	0,0	20,43	18,43	36,0	1016,51	12,19	18,43	20,39	19,87	2,6	0,00	0,0
2006-07-22 10:00	310	40	47	2,0	20,53	18,63	36,0	1016,51	6,14	18,63	20,49	18,77	2,4	0,00	0,0
2006-07-22 10:30	328	40	43	1,6	20,53	18,93	36,0	1016,51	5,03	18,93	20,49	18,89	3,1	0,00	0,0
2006-07-22 11:00	311	40	36	0,0	20,53	19,63	36,0	1016,51	2,92	19,63	20,49	19,30	3,0	0,00	0,0
2006-07-22 11:30	299	40	32	1,6	20,53	20,23	36,0	1016,51	1,63	20,23	20,49	19,74	2,8	0,00	0,0
2006-07-22 12:00	343	39	36	2,0	20,63	20,53	36,0	1016,51	3,71	20,53	20,55	20,20	3,3	0,00	0,0
2006-07-22 12:30	333	39	38	0,0	20,63	20,83	36,0	1016,51	4,81	20,83	20,55	20,58	3,5	0,00	0,0
2006-07-22 13:00	329	39	38	1,2	20,63	21,33	36,0	1016,51	5,25	21,33	20,55	21,08	4,1	0,00	0,0
2006-07-22 13:30	344	39	37	0,0	20,63	22,03	36,0	1016,51	5,45	22,03	20,55	21,74	2,6	0,00	0,0
2006-07-22 14:00	309	39	38	1,4	20,73	22,23	36,0	1016,51	6,04	22,23	20,65	21,98	3,9	0,00	0,0
2006-07-22 14:30	307	39	35	1,2	20,73	22,63	36,0	1016,51	5,10	22,63	20,65	22,26	4,1	0,00	0,0
2006-07-22 15:00	198	40	37	0,0	20,83	23,23	36,0	1016,51	6,50	23,23	20,79	22,94	3,0	0,00	0,0
2006-07-22 15:30	317	40	35	1,2	20,93	23,53	36,0	1016,51	5,89	23,53	20,89	23,16	3,7	0,00	0,0
2006-07-22 16:00	280	40	37	1,4	21,03	23,93	36,0	1016,51	7,12	23,93	20,99	23,64	3,3	0,00	0,0
2006-07-22 16:30	310	40	36	0,0	21,23	23,73	36,0	1016,51	6,51	23,73	21,19	23,40	3,1	0,00	0,0
2006-07-22 17:00	283	40	38	2,2	21,33	24,03	36,0	1015,51	7,63	24,03	21,29	23,78	3,7	0,00	0,0
2006-07-22 17:30	282	39	38	1,4	21,33	23,73	36,0	1015,51	7,37	23,73	21,25	23,48	4,1	0,00	0,0
2006-07-22 18:00	295	39	38	1,8	21,33	23,83	36,0	1015,51	7,45	23,83	21,25	23,58	4,7	0,00	0,0
2006-07-22 18:30	310	39	37	1,8	21,23	23,53	36,0	1015,51	6,77	23,53	21,15	23,24	3,5	0,00	0,0
2006-07-22 19:00	340	39	36	1,2	21,23	23,03	36,0	1015,51	5,90	23,03	21,15	22,70	2,8	0,00	0,0
2006-07-22 19:30	318	39	38	0,0	21,23	22,53	36,0	1015,51	6,31	22,53	21,15	22,28	2,6	0,00	0,0
2006-07-22 20:00	330	39	40	1,8	21,23	21,63	36,0	1015,51	6,32	21,63	21,15	21,46	2,8	0,00	0,0
2006-07-22 20:30	323	39	44	0,0	21,23	21,23	36,0	1015,51	7,46	21,23	21,15	21,24	2,4	0,00	0,0
2006-07-22 21:00	323	39	47	0,0	21,13	20,23	36,0	1015,51	7,59	20,23	21,05	20,38	1,6	0,00	0,0
2006-07-22 21:30	323	39	51	0,0	21,13	18,93	36,0	1015,51	7,68	18,93	21,05	19,27	1,2	0,00	0,0
2006-07-22 22:00	323	39	52	0,0	21,23	18,03	36,0	1016,51	7,16	18,03	21,15	18,42	1,2	0,00	0,0
2006-07-22 22:30	323	39	53	1,2	21,23	17,63	36,0	1016,51	7,08	17,63	21,15	18,07	2,0	0,00	0,0
2006-07-22 23:00	323	39	55	1,2	21,23	17,03	36,0	1016,51	7,10	17,03	21,15	17,58	2,0	0,00	0,0
2006-07-22 23:30	323	39	57	0,0	21,23	16,53	36,0	1016,51	7,19	16,53	21,15	17,19	1,8	0,00	0,0
2006-07-23 00:00	323	39	66	0,0	21,13	14,93	36,0	1016,51	7,95	14,93	21,05	16,12	0,0	0,00	0,0
2006-07-23 00:30	323	39	69	0,0	21,13	14,23	36,0	1016,51	7,97	14,23	21,05	15,60	0,0	0,00	0,0

Datum	Vindrikt	Fukt inne	Fukt ute	Vindhast	Temp in	Temp ute	Nb. Mån	Tryck	Dagpp	Kyleffekt	Vix inne	Vix ute	Vindby	Korr lufttryck	Nederb./dygn
	°	Rh%	Rh%	m/s	°C	°C	mm	Mbar	°C	°C	°C	°C	m/s		mm
2006-07-23 01:00	323	39	72	0,0	21,13	13,73	36,0	1016,51	8,14	13,73	21,05	15,30	0,0	0,00	0,0
2006-07-23 01:30	323	39	78	0,0	21,13	12,12	36,0	1016,51	7,83	12,12	21,05	14,11	0,0	0,00	0,0
2006-07-23 02:00	323	39	78	0,0	21,13	12,22	36,0	1016,51	7,93	12,22	21,05	14,21	0,0	0,00	0,0
2006-07-23 02:30	324	39	78	0,0	21,03	12,52	36,0	1016,51	8,22	12,52	20,95	14,51	1,4	0,00	0,0
2006-07-23 03:00	324	39	79	0,0	21,03	12,32	36,0	1016,51	8,22	12,32	20,95	14,38	0,0	0,00	0,0
2006-07-23 03:30	324	39	82	0,0	21,03	11,72	36,0	1016,51	8,20	11,72	20,95	14,00	0,0	0,00	0,0
2006-07-23 04:00	324	39	83	0,0	21,03	11,72	36,0	1016,51	8,39	11,72	20,95	14,08	0,0	0,00	0,0
2006-07-23 04:30	324	39	81	1,2	21,03	12,32	36,0	1015,51	8,60	12,32	20,95	14,53	1,2	0,00	0,0
2006-07-23 05:00	324	39	80	0,0	20,93	12,82	36,0	1015,51	8,89	12,82	20,85	14,96	1,2	0,00	0,0
2006-07-23 05:30	324	39	80	0,0	20,93	13,12	36,0	1015,51	9,19	13,12	20,85	15,26	0,0	0,00	0,0
2006-07-23 06:00	324	39	82	0,0	20,93	13,43	36,0	1015,51	9,86	13,43	20,85	15,70	0,0	0,00	0,0
2006-07-23 06:30	324	39	83	0,0	20,93	14,33	36,0	1015,51	10,92	14,33	20,85	16,68	0,0	0,00	0,0
2006-07-23 07:00	324	39	81	0,0	20,93	14,43	36,0	1015,51	10,64	14,43	20,85	16,63	0,0	0,00	0,0
2006-07-23 07:30	324	39	76	0,0	20,93	15,23	36,0	1015,51	10,42	15,23	20,85	17,07	1,2	0,00	0,0
2006-07-23 08:00	324	39	71	0,0	20,93	16,13	36,0	1015,51	10,22	16,13	20,85	17,64	1,6	0,00	0,0
2006-07-23 08:30	324	39	72	0,0	20,93	15,93	36,0	1015,51	10,25	15,93	20,85	17,50	1,4	0,00	0,0
2006-07-23 09:00	324	39	72	0,0	20,93	17,43	36,0	1015,51	11,68	17,43	20,85	19,00	1,4	0,00	0,0
2006-07-23 09:30	318	39	70	0,0	20,93	18,23	36,0	1015,51	12,00	18,23	20,85	19,67	1,6	0,00	0,0
2006-07-23 10:00	252	39	58	0,0	20,93	19,53	36,0	1015,51	10,25	19,53	20,85	20,25	2,2	0,00	0,0
2006-07-23 10:30	192	39	57	2,2	20,93	20,53	36,0	1015,51	10,91	20,53	20,85	21,19	2,4	0,00	0,0
2006-07-23 11:00	208	39	53	2,2	21,03	21,23	36,0	1015,51	10,40	21,23	20,95	21,68	3,5	0,00	0,0
2006-07-23 11:30	188	39	51	0,0	20,93	21,93	36,0	1015,51	10,43	21,93	20,85	22,27	3,3	0,00	0,0
2006-07-23 12:00	284	39	49	1,4	20,93	22,23	36,0	1015,51	10,06	22,23	20,85	22,47	3,0	0,00	0,0
2006-07-23 12:30	297	39	45	2,2	20,83	23,03	36,0	1014,51	9,43	23,03	20,75	23,08	3,5	0,00	0,0
2006-07-23 13:00	286	39	46	2,0	20,83	22,93	36,0	1014,51	9,69	22,93	20,75	23,03	3,5	0,00	0,0
2006-07-23 13:30	302	39	45	2,0	20,93	23,63	36,0	1014,51	9,97	23,63	20,85	23,68	4,1	0,00	0,0
2006-07-23 14:00	298	39	46	2,8	20,93	23,83	36,0	1014,51	10,50	22,99	20,85	23,93	4,1	0,00	0,0
2006-07-23 14:30	333	39	43	1,2	20,93	23,83	36,0	1014,51	9,42	23,83	20,85	23,79	4,1	0,00	0,0
2006-07-23 15:00	277	39	43	1,6	20,93	24,53	36,0	1014,51	10,05	24,53	20,85	24,49	4,1	0,00	0,0
2006-07-23 15:30	301	40	43	1,6	21,13	25,23	36,0	1014,51	10,68	25,23	21,09	25,19	4,3	0,00	0,0
2006-07-23 16:00	301	40	43	2,0	21,23	25,23	36,0	1013,51	10,68	25,23	21,19	25,19	3,9	0,00	0,0
2006-07-23 16:30	298	40	44	1,8	21,43	25,13	36,0	1013,51	10,96	25,13	21,39	25,14	4,5	0,00	0,0
2006-07-23 17:00	310	40	44	2,8	21,53	25,43	36,0	1013,51	11,23	24,74	21,49	25,44	4,1	0,00	0,0
2006-07-23 17:30	309	40	43	2,8	21,53	25,33	36,0	1013,51	10,77	24,63	21,49	25,30	4,1	0,00	0,0
2006-07-23 18:00	294	40	44	2,6	21,43	25,53	36,0	1013,51	11,32	25,12	21,39	25,54	4,5	0,00	0,0
2006-07-23 18:30	309	40	44	2,0	21,33	25,33	36,0	1013,51	11,14	25,33	21,29	25,34	4,1	0,00	0,0
2006-07-23 19:00	296	40	44	3,0	21,23	25,03	36,0	1013,51	10,87	24,30	21,19	25,04	4,7	0,00	0,0
2006-07-23 19:30	301	40	46	2,2	21,13	24,33	36,0	1013,51	10,96	24,33	21,09	24,43	3,9	0,00	0,0
2006-07-23 20:00	296	40	47	1,8	21,13	23,93	36,0	1013,51	10,94	23,93	21,09	24,08	3,9	0,00	0,0
2006-07-23 20:30	321	40	47	2,2	21,03	23,33	36,0	1013,51	10,40	23,33	20,99	23,48	3,3	0,00	0,0
2006-07-23 21:00	299	40	48	1,6	20,93	23,13	36,0	1013,51	10,55	23,13	20,89	23,33	3,0	0,00	0,0
2006-07-23 21:30	297	40	48	1,4	20,93	22,43	36,0	1014,51	9,92	22,43	20,89	22,63	2,6	0,00	0,0
2006-07-23 22:00	307	41	52	1,2	20,93	20,53	36,0	1014,51	9,45	20,53	20,94	20,92	2,6	0,00	0,0
2006-07-23 22:30	309	41	57	0,0	20,83	19,13	36,0	1014,51	9,61	19,13	20,84	19,79	1,6	0,00	0,0
2006-07-23 23:00	324	41	60	0,0	20,73	18,13	36,0	1014,51	9,48	18,13	20,74	18,96	2,0	0,00	0,0
2006-07-23 23:30	336	40	63	1,4	20,73	17,23	36,0	1014,51	9,40	17,23	20,69	18,23	2,4	0,00	0,0

Datum	Vindrikt °	Fukt inne Rh%	Fukt ute Rh%	Vindhast m/s	Temp in °C	Temp ute °C	Nb. Mån mm	Tryck Mbar	Dagpp °C	Kyleffekt °C	Vix inne °C	Vix ute °C	Vindby m/s	Korr lufttryck	Nederb./dygn mm
2006-07-24 00:00	337	41	64	1,4	20,73	16,53	36,0	1014,51	8,98	16,53	20,74	17,59	2,0	0,00	0,0
2006-07-24 00:30	337	41	65	1,2	20,73	15,93	36,0	1015,51	8,66	15,93	20,74	17,05	1,8	0,00	0,0
2006-07-24 01:00	337	40	68	0,0	20,63	15,43	36,0	1015,51	8,88	15,43	20,59	16,74	1,4	0,00	0,0
2006-07-24 01:30	337	41	73	0,0	20,63	14,33	36,0	1015,51	8,93	14,33	20,64	15,97	1,4	0,00	0,0
2006-07-24 02:00	337	40	73	0,0	20,63	13,83	36,0	1015,51	8,45	13,83	20,59	15,47	1,4	0,00	0,0
2006-07-24 02:30	337	40	78	0,0	20,63	12,52	36,0	1015,51	8,22	12,52	20,59	14,51	0,0	0,00	0,0
2006-07-24 03:00	337	40	79	0,0	20,53	11,82	36,0	1015,51	7,73	11,82	20,49	13,88	1,2	0,00	0,0
2006-07-24 03:30	337	40	77	0,0	20,53	12,12	36,0	1015,51	7,63	12,12	20,49	14,04	1,2	0,00	0,0
2006-07-24 04:00	337	41	82	0,0	20,53	11,72	36,0	1015,51	8,20	11,72	20,54	14,00	1,6	0,00	0,0
2006-07-24 04:30	338	41	81	1,2	20,43	11,72	36,0	1015,51	8,02	11,72	20,44	13,93	2,0	0,00	0,0
2006-07-24 05:00	338	41	78	0,0	20,43	11,92	36,0	1015,51	7,63	11,92	20,44	13,91	1,4	0,00	0,0
2006-07-24 05:30	339	41	79	2,0	20,43	11,72	36,0	1015,51	7,64	11,72	20,44	13,78	2,2	0,00	0,0
2006-07-24 06:00	340	41	71	1,6	20,43	13,12	36,0	1015,51	7,35	13,12	20,44	14,63	2,4	0,00	0,0
2006-07-24 06:30	341	41	68	1,2	20,43	14,33	36,0	1015,51	7,84	14,33	20,44	15,64	2,0	0,00	0,0
2006-07-24 07:00	334	41	64	1,2	20,43	15,83	36,0	1015,51	8,32	15,83	20,44	16,89	2,0	0,00	0,0
2006-07-24 07:30	334	40	60	1,2	20,43	16,63	36,0	1015,51	8,08	16,63	20,39	17,46	1,4	0,00	0,0
2006-07-24 08:00	334	41	62	0,0	20,33	17,03	36,0	1015,51	8,96	17,03	20,34	17,97	1,8	0,00	0,0
2006-07-24 08:30	325	41	61	0,0	20,33	17,73	36,0	1015,51	9,36	17,73	20,34	18,62	2,2	0,00	0,0
2006-07-24 09:00	308	41	59	1,6	20,33	18,33	36,0	1015,51	9,40	18,33	20,34	19,10	2,0	0,00	0,0
2006-07-24 09:30	298	41	59	1,6	20,33	18,73	36,0	1015,51	9,78	18,73	20,34	19,50	2,4	0,00	0,0
2006-07-24 10:00	274	41	57	1,2	20,33	19,33	36,0	1015,51	9,79	19,33	20,34	19,99	2,4	0,00	0,0
2006-07-24 10:30	323	41	53	1,2	20,33	19,83	36,0	1015,51	9,11	19,83	20,34	20,28	2,4	0,00	0,0
2006-07-24 11:00	346	41	54	0,0	20,43	19,93	36,0	1015,51	9,50	19,93	20,44	20,43	3,0	0,00	0,0
2006-07-24 11:30	325	41	51	1,2	20,43	20,63	36,0	1015,51	9,24	20,63	20,44	20,97	3,3	0,00	0,0
2006-07-24 12:00	288	41	53	2,2	20,43	21,33	36,0	1015,51	10,49	21,33	20,44	21,78	3,5	0,00	0,0
2006-07-24 12:30	306	41	53	1,6	20,43	21,53	36,0	1015,51	10,67	21,53	20,44	21,98	3,3	0,00	0,0
2006-07-24 13:00	293	41	51	0,0	20,43	22,23	36,0	1015,51	10,70	22,23	20,44	22,58	3,7	0,00	0,0
2006-07-24 13:30	266	41	51	2,4	20,53	22,53	36,0	1015,51	10,98	21,96	20,54	22,88	4,3	0,00	0,0
2006-07-24 14:00	307	41	47	2,4	20,53	23,13	36,0	1015,51	10,22	22,59	20,54	23,28	5,0	0,00	0,0
2006-07-24 14:30	293	41	46	2,2	20,63	23,13	36,0	1015,51	9,87	23,13	20,64	23,23	5,0	0,00	0,0
2006-07-24 15:00	282	41	46	2,4	20,73	23,43	36,0	1015,51	10,14	22,91	20,74	23,53	4,5	0,00	0,0
2006-07-24 15:30	300	41	44	2,4	20,73	23,63	36,0	1015,51	9,61	23,12	20,74	23,64	5,0	0,00	0,0
2006-07-24 16:00	249	41	44	2,2	20,93	23,73	36,0	1015,51	9,70	23,73	20,94	23,74	4,7	0,00	0,0
2006-07-24 16:30	265	41	44	3,3	21,13	23,83	36,0	1015,51	9,79	22,65	21,14	23,84	4,3	0,00	0,0
2006-07-24 17:00	298	41	43	3,5	21,23	23,63	36,0	1014,51	9,25	22,42	21,24	23,59	5,6	0,00	0,0
2006-07-24 17:30	270	41	45	2,6	21,23	22,93	36,0	1014,51	9,34	22,38	21,24	22,98	4,9	0,00	0,0
2006-07-24 18:00	300	41	45	3,0	21,13	22,93	36,0	1014,51	9,34	22,00	21,14	22,98	4,5	0,00	0,0
2006-07-24 18:30	285	41	45	0,0	21,13	22,63	36,0	1014,51	9,07	22,63	21,14	22,68	4,5	0,00	0,0
2006-07-24 19:00	297	41	44	2,8	21,13	22,43	36,0	1014,51	8,54	21,46	21,14	22,44	4,5	0,00	0,0
2006-07-24 19:30	312	41	45	2,4	21,13	22,03	36,0	1014,51	8,53	21,43	21,14	22,08	5,0	0,00	0,0
2006-07-24 20:00	296	41	45	2,2	21,13	21,63	36,0	1014,51	8,17	21,63	21,14	21,68	4,5	0,00	0,0
2006-07-24 20:30	309	41	45	1,8	21,13	21,03	36,0	1015,51	7,63	21,03	21,14	21,08	3,5	0,00	0,0
2006-07-24 21:00	310	40	46	1,4	21,03	20,23	36,0	1015,51	7,25	20,23	20,99	20,33	4,1	0,00	0,0
2006-07-24 21:30	307	40	48	2,0	21,03	19,33	36,0	1015,51	7,10	19,33	20,99	19,52	3,0	0,00	0,0
2006-07-24 22:00	308	41	53	1,4	20,93	18,23	36,0	1015,51	7,64	18,23	20,94	18,67	2,2	0,00	0,0
2006-07-24 22:30	308	41	59	1,2	20,93	17,23	36,0	1015,51	8,38	17,23	20,94	18,00	2,0	0,00	0,0

Datum	Vindrikt	Fukt inne	Fukt ute	Vindhast	Temp in	Temp ute	Nb. Mån	Tryck	Daggp	Kyleffekt	Vix inne	Vix ute	Vindby	Korr lufttryck	Nederb./dygn
	°	Rh%	Rh%	m/s	°C	°C	mm	Mbar	°C	°C	°C	°C	m/s		mm
2006-07-24 23:00	307	40	65	0,0	20,83	16,23	36,0	1016,51	8,94	16,23	20,79	17,35	1,8	0,00	0,0
2006-07-24 23:30	307	40	69	0,0	20,83	15,23	36,0	1016,51	8,92	15,23	20,79	16,61	1,2	0,00	0,0
2006-07-25 00:00	307	40	73	0,0	20,83	14,43	36,0	1016,51	9,03	14,43	20,79	16,07	0,0	0,00	0,0
2006-07-25 00:30	307	40	77	0,0	20,83	13,53	36,0	1016,51	8,98	13,53	20,79	15,44	1,4	0,00	0,0
2006-07-25 01:00	307	40	80	1,2	20,83	13,33	36,0	1016,51	9,38	13,33	20,79	15,46	1,6	0,00	0,0
2006-07-25 01:30	306	40	83	1,4	20,73	13,02	36,0	1016,51	9,66	13,02	20,69	15,38	2,0	0,00	0,0
2006-07-25 02:00	303	40	84	1,6	20,73	12,52	36,0	1016,51	9,35	12,52	20,69	14,95	2,2	0,00	0,0
2006-07-25 02:30	315	40	86	1,8	20,63	11,82	36,0	1016,51	9,03	11,82	20,59	14,40	2,8	0,00	0,0
2006-07-25 03:00	311	40	87	0,0	20,63	10,92	36,0	1016,51	8,33	10,92	20,59	13,58	2,4	0,00	0,0
2006-07-25 03:30	313	40	87	1,6	20,53	10,92	36,0	1017,52	8,33	10,92	20,49	13,58	2,0	0,00	0,0
2006-07-25 04:00	312	40	92	1,6	20,53	9,92	36,0	1017,52	8,20	9,92	20,49	12,98	1,6	0,00	0,0
2006-07-25 04:30	313	40	94	0,0	20,53	9,42	36,0	1017,52	8,03	9,42	20,49	12,64	1,8	0,00	0,0
2006-07-25 05:00	302	40	90	1,6	20,43	9,82	36,0	1017,52	7,76	9,82	20,39	12,72	2,8	0,00	0,0
2006-07-25 05:30	312	40	88	1,2	20,43	10,02	36,0	1017,52	7,62	10,02	20,39	12,76	2,2	0,00	0,0
2006-07-25 06:00	323	40	85	3,9	20,33	10,92	36,0	1017,52	7,97	7,25	20,29	13,43	3,9	0,00	0,0
2006-07-25 06:30	307	40	82	2,4	20,33	11,72	36,0	1017,52	8,20	10,56	20,29	14,00	3,9	0,00	0,0
2006-07-25 07:00	300	40	80	1,8	20,23	12,02	36,0	1017,52	8,12	12,02	20,19	14,15	4,9	0,00	0,0
2006-07-25 07:30	299	40	77	2,2	20,23	12,62	36,0	1017,52	8,11	12,62	20,19	14,54	5,0	0,00	0,0
2006-07-25 08:00	334	40	74	1,4	20,13	13,33	36,0	1017,52	8,18	13,33	20,09	15,03	4,9	0,00	0,0
2006-07-25 08:30	270	40	71	1,8	20,13	14,03	36,0	1017,52	8,21	14,03	20,09	15,53	3,5	0,00	0,0
2006-07-25 09:00	315	40	67	2,6	20,13	14,53	36,0	1017,52	7,80	13,51	20,09	15,78	3,9	0,00	0,0
2006-07-25 09:30	305	39	65	1,6	20,13	14,93	36,0	1017,52	7,71	14,93	20,05	16,05	3,5	0,00	0,0
2006-07-25 10:00	307	39	62	2,6	20,13	15,23	36,5	1017,52	7,27	14,25	20,05	16,17	5,0	0,51	0,5
2006-07-25 10:30	310	39	59	3,7	20,03	15,53	36,5	1017,52	6,79	12,62	19,95	16,30	5,6	0,51	0,5
2006-07-25 11:00	288	39	57	3,1	20,03	15,93	36,5	1017,52	6,63	14,36	19,95	16,59	5,4	0,00	0,5
2006-07-25 11:30	317	39	56	3,1	20,03	16,33	36,5	1017,52	6,73	14,79	19,95	16,93	5,0	0,00	0,5
2006-07-25 12:00	276	39	54	1,6	20,03	16,93	36,5	1017,52	6,73	16,93	19,95	17,43	4,9	0,00	0,5
2006-07-25 12:30	299	39	53	5,4	20,03	17,43	36,5	1017,52	6,90	13,08	19,95	17,87	6,2	0,00	0,5
2006-07-25 13:00	248	39	51	1,8	20,03	18,03	36,5	1017,52	6,86	18,03	19,95	18,37	5,8	0,00	0,5
2006-07-25 13:30	301	39	49	3,0	20,13	18,53	36,5	1017,52	6,69	17,20	20,05	18,77	5,2	0,00	0,5
2006-07-25 14:00	309	39	48	3,0	20,13	19,03	36,5	1017,52	6,83	17,74	20,05	19,22	5,2	0,00	0,5
2006-07-25 14:30	298	39	46	2,6	20,13	19,53	36,5	1017,52	6,62	18,79	20,05	19,63	5,2	0,00	0,5
2006-07-25 15:00	312	39	43	4,5	20,23	19,93	36,5	1017,52	5,93	16,81	20,15	19,89	5,4	0,00	0,5
2006-07-25 15:30	310	39	38	2,4	20,33	20,13	36,5	1017,52	4,19	19,42	20,25	19,88	5,8	0,00	0,5
2006-07-25 16:00	328	39	35	3,1	20,43	19,73	36,5	1017,52	2,57	18,51	20,35	19,36	6,6	0,00	0,5
2006-07-25 16:30	308	38	38	3,0	20,63	19,53	36,5	1017,52	3,66	18,29	20,50	19,28	6,0	0,00	0,5
2006-07-25 17:00	286	38	45	5,4	20,73	20,03	36,5	1017,52	6,73	16,41	20,60	20,08	6,2	0,00	0,5
2006-07-25 17:30	305	38	47	4,5	20,73	20,03	36,5	1017,52	7,41	16,93	20,60	20,18	6,2	0,00	0,5
2006-07-25 18:00	297	38	51	3,1	20,63	19,53	36,5	1017,52	8,23	18,29	20,50	19,87	5,8	0,00	0,5
2006-07-25 18:30	305	38	54	2,8	20,63	19,43	36,5	1017,52	9,03	18,18	20,50	19,93	6,0	0,00	0,5
2006-07-25 19:00	303	38	53	3,7	20,63	19,23	36,5	1017,52	8,56	16,94	20,50	19,68	6,0	0,00	0,5
2006-07-25 19:30	328	38	52	3,7	20,63	18,83	36,5	1017,52	7,89	16,47	20,50	19,22	5,8	0,00	0,5
2006-07-25 20:00	312	38	59	2,6	20,63	17,93	36,5	1017,52	9,03	17,10	20,50	18,70	5,8	0,00	0,5
2006-07-25 20:30	312	39	64	1,4	20,63	17,93	36,5	1018,52	10,30	17,93	20,55	19,00	5,2	0,00	0,5
2006-07-25 21:00	302	39	66	2,0	20,53	17,43	36,5	1018,52	10,31	17,43	20,45	18,62	3,3	0,00	0,5
2006-07-25 21:30	302	39	69	1,2	20,53	16,53	36,5	1018,52	10,16	16,53	20,45	17,91	3,5	0,00	0,5

Datum	Vindrikt °	Fukt inne Rh%	Fukt ute Rh%	Vindhast m/s	Temp in °C	Temp ute °C	Nb. Mån mm	Tryck Mbar	Daggp °C	Kyleffekt °C	Vix inne °C	Vix ute °C	Vindby m/s	Korr lufttryck	Nederb./dygn mm
2006-07-25 22:00	294	39	72	0,0	20,53	15,73	36,5	1018,52	10,06	15,73	20,45	17,30	2,6	0,00	0,5
2006-07-25 22:30	294	39	77	0,0	20,43	14,23	36,5	1018,52	9,66	14,23	20,35	16,14	0,0	0,00	0,5
2006-07-25 23:00	294	40	81	0,0	20,43	13,43	36,5	1018,52	9,67	13,43	20,39	15,63	1,2	0,00	0,5
2006-07-25 23:30	301	40	81	1,2	20,33	13,23	36,5	1019,52	9,47	13,23	20,29	15,43	2,4	0,00	0,5
2006-07-26 00:00	310	39	81	0,0	20,33	13,02	36,5	1019,52	9,28	13,02	20,25	15,23	3,5	0,00	0,0
2006-07-26 00:30	310	39	85	0,0	20,33	12,42	36,5	1019,52	9,44	12,42	20,25	14,93	1,2	0,00	0,0
2006-07-26 01:00	310	39	84	0,0	20,33	12,02	36,5	1019,52	8,87	12,02	20,25	14,45	0,0	0,00	0,0
2006-07-26 01:30	310	39	86	0,0	20,23	11,22	36,5	1019,52	8,44	11,22	20,15	13,80	0,0	0,00	0,0
2006-07-26 02:00	310	39	87	0,0	20,23	11,52	36,5	1019,52	8,92	11,52	20,15	14,18	1,8	0,00	0,0
2006-07-26 02:30	310	39	88	0,0	20,23	10,32	36,5	1019,52	7,91	10,32	20,15	13,06	1,2	0,00	0,0
2006-07-26 03:00	310	39	92	0,0	20,23	9,32	36,5	1019,52	7,60	9,32	20,15	12,38	1,2	0,00	0,0
2006-07-26 03:30	310	39	92	0,0	20,13	9,52	36,5	1019,52	7,80	9,52	20,05	12,58	1,2	0,00	0,0
2006-07-26 04:00	310	39	91	0,0	20,13	9,12	36,5	1019,52	7,24	9,12	20,05	12,09	1,2	0,00	0,0
2006-07-26 04:30	310	39	94	0,0	20,13	8,52	36,5	1020,52	7,14	8,52	20,05	11,74	0,0	0,00	0,0
2006-07-26 05:00	310	39	98	0,0	20,03	9,62	36,5	1020,52	8,86	9,62	19,95	13,18	0,0	0,00	0,0
2006-07-26 05:30	312	39	95	0,0	20,03	10,52	36,5	1020,52	9,28	10,52	19,95	13,82	1,6	0,00	0,0
2006-07-26 06:00	312	40	91	0,0	20,03	11,02	36,5	1020,52	9,11	11,02	19,99	14,00	1,6	0,00	0,0
2006-07-26 06:30	312	40	90	0,0	19,93	11,42	36,5	1020,52	9,34	11,42	19,89	14,32	0,0	0,00	0,0
2006-07-26 07:00	312	40	87	0,0	19,93	12,22	36,5	1020,52	9,60	12,22	19,89	14,88	1,4	0,00	0,0
2006-07-26 07:30	312	40	87	0,0	19,93	13,43	36,5	1020,52	10,78	13,43	19,89	16,08	0,0	0,00	0,0
2006-07-26 08:00	316	40	79	1,2	19,93	14,53	36,5	1020,52	10,35	14,53	19,89	16,58	2,2	0,00	0,0
2006-07-26 08:30	288	40	76	1,4	19,93	14,83	36,5	1020,52	10,03	14,83	19,89	16,67	2,4	0,00	0,0
2006-07-26 09:00	274	40	72	1,4	19,93	15,73	36,5	1020,52	10,06	15,73	19,89	17,30	2,8	0,00	0,0
2006-07-26 09:30	303	40	73	1,8	19,93	15,83	36,5	1020,52	10,37	15,83	19,89	17,47	2,4	0,00	0,0
2006-07-26 10:00	305	40	72	2,0	19,93	16,03	36,5	1020,52	10,34	16,03	19,89	17,60	2,8	0,00	0,0
2006-07-26 10:30	293	40	71	0,0	19,93	16,63	36,5	1020,52	10,70	16,63	19,89	18,14	3,3	0,00	0,0
2006-07-26 11:00	266	40	71	1,2	19,93	16,83	36,5	1020,52	10,89	16,83	19,89	18,34	3,0	0,00	0,0
2006-07-26 11:30	311	41	68	0,0	20,03	17,73	36,5	1020,52	11,07	17,73	20,04	19,04	3,9	0,00	0,0
2006-07-26 12:00	310	41	68	0,0	20,03	17,73	36,5	1020,52	11,07	17,73	20,04	19,04	3,1	0,00	0,0
2006-07-26 12:30	318	41	68	1,6	20,03	18,13	36,5	1020,52	11,45	18,13	20,04	19,44	3,9	0,00	0,0
2006-07-26 13:00	315	41	63	1,2	20,03	18,43	36,5	1019,52	10,53	18,43	20,04	19,44	4,1	0,00	0,0
2006-07-26 13:30	211	41	67	0,0	20,03	19,03	36,5	1019,52	12,07	19,03	20,04	20,28	2,8	0,00	0,0
2006-07-26 14:00	328	41	61	0,0	20,03	18,93	36,5	1019,52	10,49	18,93	20,04	19,82	3,1	0,00	0,0
2006-07-26 14:30	310	41	66	0,0	20,03	19,33	36,5	1019,52	12,11	19,33	20,04	20,52	3,9	0,00	0,0
2006-07-26 15:00	306	41	66	1,6	20,03	19,63	36,5	1019,52	12,40	19,63	20,04	20,82	2,2	0,00	0,0
2006-07-26 15:30	307	41	66	0,0	20,03	19,13	36,5	1019,52	11,92	19,13	20,04	20,32	2,0	0,00	0,0
2006-07-26 16:00	331	41	68	1,6	20,03	19,43	36,5	1019,52	12,68	19,43	20,04	20,74	2,2	0,00	0,0
2006-07-26 16:30	333	41	63	2,0	20,13	20,63	36,5	1019,52	12,60	20,63	20,14	21,64	3,3	0,00	0,0
2006-07-26 17:00	275	41	66	1,4	20,13	20,13	36,5	1019,52	12,87	20,13	20,14	21,32	3,1	0,00	0,0
2006-07-26 17:30	299	41	63	1,8	20,13	20,63	36,5	1019,52	12,60	20,63	20,14	21,64	3,0	0,00	0,0
2006-07-26 18:00	302	41	63	0,0	20,13	20,23	36,5	1019,52	12,22	20,23	20,14	21,24	2,4	0,00	0,0
2006-07-26 18:30	305	41	63	1,2	20,13	20,53	36,5	1019,52	12,50	20,53	20,14	21,54	2,6	0,00	0,0
2006-07-26 19:00	328	41	68	0,0	20,13	19,43	36,5	1019,52	12,68	19,43	20,14	20,74	2,2	0,00	0,0
2006-07-26 19:30	332	41	69	0,0	20,13	19,53	36,5	1019,52	13,01	19,53	20,14	20,91	2,0	0,00	0,0
2006-07-26 20:00	335	41	68	0,0	20,13	19,43	36,5	1019,52	12,68	19,43	20,14	20,74	2,2	0,00	0,0
2006-07-26 20:30	7	41	72	0,0	20,13	18,93	36,5	1019,52	13,12	18,93	20,14	20,50	2,2	0,00	0,0

Datum	Vindrikt °	Fukt inne Rh%	Fukt ute Rh%	Vindhast m/s	Temp in °C	Temp ute °C	Nb. Mån mm	Tryck Mbar	Daggp °C	Kyleffekt °C	Vix inne °C	Vix ute °C	Vindby m/s	Korr lufttryck	Nederb./dygn mm
2006-07-26 21:00	6	41	73	0,0	20,13	18,43	36,5	1019,52	12,86	18,43	20,14	20,07	1,6	0,00	0,0
2006-07-26 21:30	6	41	75	0,0	20,13	18,23	36,5	1019,52	13,10	18,23	20,14	20,01	1,4	0,00	0,0
2006-07-26 22:00	6	41	80	0,0	20,13	17,23	36,5	1019,52	13,16	17,23	20,14	19,36	0,0	0,00	0,0
2006-07-26 22:30	3	41	84	1,6	20,13	16,13	36,5	1019,52	12,87	16,13	20,14	18,55	1,6	0,00	0,0
2006-07-26 23:00	3	41	85	0,0	20,13	15,63	36,5	1019,52	12,57	15,63	20,14	18,13	1,8	0,00	0,0
2006-07-26 23:30	3	41	87	0,0	20,13	15,03	36,5	1019,52	12,35	15,03	20,14	17,68	1,4	0,00	0,0
2006-07-27 00:00	3	42	93	0,0	20,03	14,23	36,5	1019,52	12,61	14,23	20,08	17,36	1,2	0,00	0,0
2006-07-27 00:30	3	42	88	0,0	20,03	15,43	36,5	1019,52	12,92	15,43	20,08	18,16	1,4	0,00	0,0
2006-07-27 01:00	3	42	89	0,0	20,03	14,73	36,5	1019,52	12,41	14,73	20,08	17,54	0,0	0,00	0,0
2006-07-27 01:30	4	42	91	0,0	20,03	14,03	36,5	1019,52	12,07	14,03	20,08	17,00	1,2	0,00	0,0
2006-07-27 02:00	4	42	94	0,0	20,03	13,33	36,5	1019,52	11,89	13,33	20,08	16,54	0,0	0,00	0,0
2006-07-27 02:30	4	42	95	0,0	20,03	12,62	36,5	1019,52	11,36	12,62	20,08	15,93	0,0	0,00	0,0
2006-07-27 03:00	4	42	95	0,0	20,03	12,72	36,5	1019,52	11,46	12,72	20,08	16,03	0,0	0,00	0,0
2006-07-27 03:30	4	42	97	0,0	20,03	12,72	36,5	1019,52	11,78	12,72	20,08	16,20	0,0	0,00	0,0
2006-07-27 04:00	4	42	98	0,0	19,93	12,42	36,5	1019,52	11,65	12,42	19,98	15,98	0,0	0,00	0,0
2006-07-27 04:30	4	42	98	0,0	19,93	11,82	36,5	1019,52	11,05	11,82	19,98	15,38	0,0	0,00	0,0
2006-07-27 05:00	4	42	98	0,0	19,93	12,02	36,5	1018,52	11,25	12,02	19,98	15,58	0,0	0,00	0,0
2006-07-27 05:30	4	42	98	0,0	19,93	12,12	36,5	1019,52	11,35	12,12	19,98	15,68	0,0	0,00	0,0
2006-07-27 06:00	4	42	99	0,0	19,93	12,42	36,5	1018,52	11,81	12,42	19,98	16,07	0,0	0,00	0,0
2006-07-27 06:30	4	42	100	0,0	19,93	13,43	36,5	1018,52	12,96	13,43	19,98	17,15	0,0	0,00	0,0
2006-07-27 07:00	6	42	96	0,0	19,93	14,73	36,5	1018,52	13,61	14,73	19,98	18,11	1,2	0,00	0,0
2006-07-27 07:30	12	42	91	1,2	19,93	15,63	36,5	1018,52	13,65	15,63	19,98	18,60	1,4	0,00	0,0
2006-07-27 08:00	53	42	86	0,0	19,93	16,33	36,5	1019,52	13,44	16,33	19,98	18,91	1,8	0,00	0,0
2006-07-27 08:30	134	42	85	1,2	19,93	17,33	36,5	1018,52	14,23	17,33	19,98	19,83	2,4	0,00	0,0
2006-07-27 09:00	128	42	80	0,0	19,93	18,23	36,5	1018,52	14,13	18,23	19,98	20,36	2,4	0,00	0,0
2006-07-27 09:30	123	42	77	0,0	20,03	18,63	36,5	1018,52	13,91	18,63	20,08	20,55	3,1	0,00	0,0
2006-07-27 10:00	138	42	75	1,2	20,03	19,33	36,5	1018,52	14,16	19,33	20,08	21,11	2,8	0,00	0,0
2006-07-27 10:30	140	42	73	1,4	20,03	19,93	36,5	1018,52	14,30	19,93	20,08	21,57	3,3	0,00	0,0
2006-07-27 11:00	148	42	71	2,6	20,03	20,43	36,5	1018,52	14,33	19,74	20,08	21,94	2,8	0,00	0,0
2006-07-27 11:30	143	42	69	2,2	20,03	21,13	36,5	1018,52	14,53	21,13	20,08	22,51	3,5	0,00	0,0
2006-07-27 12:00	133	42	68	1,2	20,03	21,33	36,5	1018,52	14,49	21,33	20,08	22,65	3,0	0,00	0,0
2006-07-27 12:30	146	42	66	2,8	20,13	22,03	36,5	1018,52	14,67	21,02	20,18	23,22	3,7	0,00	0,0
2006-07-27 13:00	132	42	64	0,0	20,13	22,43	36,5	1018,52	14,54	22,43	20,18	23,50	3,3	0,00	0,0
2006-07-27 13:30	165	42	64	2,8	20,13	23,53	36,5	1017,52	15,58	22,66	20,18	24,60	4,1	0,00	0,0
2006-07-27 14:00	129	42	57	0,0	20,23	23,63	36,5	1017,52	13,78	23,63	20,28	24,29	4,7	0,00	0,0
2006-07-27 14:30	146	42	59	2,8	20,23	23,73	36,5	1017,52	14,44	22,88	20,28	24,51	4,3	0,00	0,0
2006-07-27 15:00	140	42	56	1,4	20,23	24,23	36,5	1017,52	14,05	24,23	20,28	24,84	3,5	0,00	0,0
2006-07-27 15:30	150	42	55	1,4	20,33	24,53	36,5	1017,52	14,03	24,53	20,38	25,09	3,7	0,00	0,0
2006-07-27 16:00	89	42	57	0,0	20,33	23,83	36,5	1016,51	13,97	23,83	20,38	24,49	3,5	0,00	0,0
2006-07-27 16:30	108	42	59	0,0	20,33	23,53	36,5	1016,51	14,25	23,53	20,38	24,31	2,0	0,00	0,0
2006-07-27 17:00	128	42	57	1,2	20,33	23,63	36,5	1015,51	13,78	23,63	20,38	24,29	2,2	0,00	0,0
2006-07-27 17:30	95	42	57	0,0	20,43	23,53	36,5	1015,51	13,69	23,53	20,48	24,19	2,8	0,00	0,0
2006-07-27 18:00	82	42	74	1,2	20,43	21,63	36,5	1015,51	16,15	21,63	20,48	23,34	2,6	0,00	0,0
2006-07-27 18:30	295	42	82	1,6	20,43	20,43	36,5	1015,51	16,67	20,43	20,48	22,71	2,0	0,00	0,0
2006-07-27 19:00	332	42	77	1,8	20,33	19,63	36,5	1015,51	14,87	19,63	20,38	21,55	4,1	0,00	0,0
2006-07-27 19:30	103	42	77	1,6	20,33	19,93	36,5	1015,51	15,16	19,93	20,38	21,85	2,2	0,00	0,0

Datum	Vindrikt	Fukt inne	Fukt ute	Vindhast	Temp in	Temp ute	Nb. Mån	Tryck	Dagpp	Kyleffekt	Vix inne	Vix ute	Vindby	Korr lufttryck	Nederb./dygn
	°	Rh%	Rh%	m/s	°C	°C	mm	Mbar	°C	°C	°C	°C	m/s		mm
2006-07-27 20:00	159	42	84	0,0	20,33	18,73	36,5	1016,51	15,40	18,73	20,38	21,16	3,3	0,00	0,0
2006-07-27 20:30	143	42	82	0,0	20,43	18,13	36,5	1015,51	14,43	18,13	20,48	20,41	2,2	0,00	0,0
2006-07-27 21:00	147	42	82	0,0	20,43	17,83	36,5	1015,51	14,14	17,83	20,48	20,11	1,8	0,00	0,0
2006-07-27 21:30	147	42	84	0,0	20,43	17,33	36,5	1015,51	14,04	17,33	20,48	19,75	1,2	0,00	0,0
2006-07-27 22:00	147	42	85	0,0	20,43	17,13	36,5	1015,51	14,03	17,13	20,48	19,63	1,4	0,00	0,0
2006-07-27 22:30	54	43	90	0,0	20,43	16,43	36,5	1015,51	14,26	16,43	20,53	19,32	1,8	0,00	0,0
2006-07-27 23:00	54	42	92	0,0	20,43	16,23	37,6	1015,51	14,41	16,23	20,48	19,28	6,6	1,02	1,0
2006-07-27 23:30	54	42	93	0,0	20,43	15,93	37,6	1015,51	14,29	15,93	20,48	19,06	0,0	1,02	1,0
2006-07-28 00:00	54	42	94	0,0	20,43	15,83	37,6	1015,51	14,36	15,83	20,48	19,05	0,0	0,00	0,0
2006-07-28 00:30	54	42	95	0,0	20,43	15,63	37,6	1015,51	14,33	15,63	20,48	18,93	1,2	0,00	0,0
2006-07-28 01:00	58	43	97	0,0	20,43	15,43	37,6	1014,51	14,47	15,43	20,53	18,90	1,4	0,00	0,0
2006-07-28 01:30	60	43	97	0,0	20,33	15,23	37,6	1015,51	14,27	15,23	20,43	18,70	1,4	0,00	0,0
2006-07-28 02:00	62	43	97	0,0	20,33	15,23	37,6	1015,51	14,27	15,23	20,43	18,70	1,2	0,00	0,0
2006-07-28 02:30	61	43	99	0,0	20,33	14,83	37,6	1015,51	14,20	14,83	20,43	18,47	1,2	0,00	0,0
2006-07-28 03:00	61	43	100	0,0	20,33	14,93	37,6	1015,51	14,46	14,93	20,43	18,66	1,2	0,00	0,0
2006-07-28 03:30	76	43	100	0,0	20,33	14,63	37,6	1014,51	14,16	14,63	20,43	18,36	2,6	0,00	0,0
2006-07-28 04:00	76	43	100	0,0	20,33	14,53	37,6	1014,51	14,06	14,53	20,43	18,26	0,0	0,00	0,0
2006-07-28 04:30	338	43	100	0,0	20,33	14,93	37,6	1014,51	14,46	14,93	20,43	18,66	2,2	0,00	0,0
2006-07-28 05:00	338	43	98	1,2	20,33	15,13	37,6	1014,51	14,33	15,13	20,43	18,68	1,2	0,00	0,0
2006-07-28 05:30	338	43	96	0,0	20,33	15,43	37,6	1013,51	14,30	15,43	20,43	18,81	1,6	0,00	0,0
2006-07-28 06:00	338	43	99	0,0	20,33	15,13	37,6	1013,51	14,49	15,13	20,43	18,77	0,0	0,00	0,0
2006-07-28 06:30	126	43	99	0,0	20,33	14,93	37,6	1013,51	14,30	14,93	20,43	18,57	1,8	0,00	0,0
2006-07-28 07:00	126	43	99	0,0	20,33	15,13	37,6	1013,51	14,49	15,13	20,43	18,77	0,0	0,00	0,0
2006-07-28 07:30	126	43	98	0,0	20,33	15,43	37,6	1013,51	14,63	15,43	20,43	18,98	0,0	0,00	0,0
2006-07-28 08:00	126	43	97	0,0	20,33	15,93	37,6	1013,51	14,96	15,93	20,43	19,40	0,0	0,00	0,0
2006-07-28 08:30	126	43	96	0,0	20,43	16,23	37,6	1013,51	15,10	16,23	20,53	19,61	0,0	0,00	0,0
2006-07-28 09:00	126	43	96	0,0	20,43	16,83	37,6	1013,51	15,69	16,83	20,53	20,21	1,2	0,00	0,0
2006-07-28 09:30	138	43	93	0,0	20,43	17,43	37,6	1013,51	15,77	17,43	20,53	20,56	1,8	0,00	0,0
2006-07-28 10:00	166	43	92	0,0	20,43	17,93	37,6	1013,51	16,09	17,93	20,53	20,98	1,8	0,00	0,0
2006-07-28 10:30	164	43	89	0,0	20,43	18,23	37,6	1013,51	15,85	18,23	20,53	21,04	1,6	0,00	0,0
2006-07-28 11:00	164	43	84	0,0	20,43	18,63	37,6	1013,51	15,31	18,63	20,53	21,06	1,4	0,00	0,0
2006-07-28 11:30	155	43	84	0,0	20,43	18,83	37,6	1012,51	15,50	18,83	20,53	21,26	2,2	0,00	0,0
2006-07-28 12:00	134	43	82	1,8	20,43	19,33	37,6	1012,51	15,60	19,33	20,53	21,61	3,3	0,00	0,0
2006-07-28 12:30	155	43	85	2,2	20,43	19,53	37,6	1012,51	16,38	19,53	20,53	22,03	3,7	0,00	0,0
2006-07-28 13:00	165	43	75	2,6	20,43	19,93	37,6	1012,51	14,73	19,21	20,53	21,71	3,0	0,00	0,0
2006-07-28 13:30	84	43	81	0,0	20,53	19,83	37,6	1011,51	15,88	19,83	20,63	22,03	3,0	0,00	0,0
2006-07-28 14:00	135	44	79	2,0	20,53	19,73	37,6	1011,51	15,38	19,73	20,68	21,79	2,6	0,00	0,0
2006-07-28 14:30	132	43	80	1,2	20,53	19,93	37,6	1011,51	15,78	19,93	20,63	22,06	3,5	0,00	0,0
2006-07-28 15:00	123	43	81	0,0	20,53	19,53	37,6	1011,51	15,59	19,53	20,63	21,73	2,4	0,00	0,0
2006-07-28 15:30	90	43	82	1,4	20,53	19,43	37,6	1011,51	15,70	19,43	20,63	21,71	2,8	0,00	0,0
2006-07-28 16:00	60	43	82	1,4	20,63	19,73	37,6	1011,51	15,99	19,73	20,73	22,01	2,8	0,00	0,0
2006-07-28 16:30	92	43	92	0,0	20,63	18,93	38,1	1011,51	17,08	18,93	20,73	21,98	2,0	0,51	0,5
2006-07-28 17:00	127	43	90	0,0	20,63	18,63	38,1	1010,51	16,42	18,63	20,73	21,52	3,0	0,51	0,5
2006-07-28 17:30	114	43	93	0,0	20,63	17,73	38,1	1011,51	16,07	17,73	20,73	20,86	1,6	0,00	0,5
2006-07-28 18:00	109	43	96	0,0	20,63	17,23	38,1	1010,51	16,09	17,23	20,73	20,61	2,0	0,00	0,5
2006-07-28 18:30	99	43	98	1,2	20,63	17,43	38,1	1010,51	16,62	17,43	20,73	20,98	1,8	0,00	0,5

Datum	Vindrikt °	Fukt inne Rh%	Fukt ute Rh%	Vindhast m/s	Temp in °C	Temp ute °C	Nb. Mån mm	Tryck Mbar	Daggp °C	Kyleffekt °C	Vix inne °C	Vix ute °C	Vindby m/s	Korr lufttryck	Nederb./dygn mm
2006-07-28 19:00	115	43	95	0,0	20,63	18,03	38,1	1010,51	16,71	18,03	20,73	21,33	1,8	0,00	0,5
2006-07-28 19:30	124	43	95	0,0	20,63	17,93	38,1	1010,51	16,61	17,93	20,73	21,23	1,6	0,00	0,5
2006-07-28 20:00	107	43	96	0,0	20,63	17,33	38,1	1010,51	16,19	17,33	20,73	20,71	2,2	0,00	0,5
2006-07-28 20:30	106	43	98	0,0	20,63	16,93	38,6	1010,51	16,12	16,93	20,73	20,48	1,2	0,51	1,0
2006-07-28 21:00	106	43	99	0,0	20,63	16,63	38,6	1010,51	15,99	16,63	20,73	20,27	0,0	0,51	1,0
2006-07-28 21:30	106	43	100	0,0	20,53	16,43	38,6	1010,51	15,95	16,43	20,63	20,16	1,2	0,00	1,0
2006-07-28 22:00	106	43	100	0,0	20,53	16,13	38,6	1010,51	15,65	16,13	20,63	19,86	0,0	0,00	1,0
2006-07-28 22:30	106	43	100	0,0	20,53	15,93	39,6	1010,51	15,45	15,93	20,63	19,66	1,2	1,02	2,0
2006-07-28 23:00	106	43	100	0,0	20,53	15,63	39,6	1010,51	15,15	15,63	20,63	19,36	1,2	1,02	2,0
2006-07-28 23:30	106	43	100	0,0	20,53	15,63	39,6	1010,51	15,15	15,63	20,63	19,36	0,0	0,00	2,0
2006-07-29 00:00	106	43	100	0,0	20,53	15,43	39,6	1010,51	14,95	15,43	20,63	19,16	0,0	0,00	0,0
2006-07-29 00:30	106	43	100	0,0	20,53	15,03	39,6	1010,51	14,56	15,03	20,63	18,76	0,0	0,00	0,0
2006-07-29 01:00	106	43	100	0,0	20,53	14,73	39,6	1010,51	14,26	14,73	20,63	18,46	0,0	0,00	0,0
2006-07-29 01:30	106	43	100	0,0	20,53	14,33	39,6	1010,51	13,86	14,33	20,63	18,06	0,0	0,00	0,0
2006-07-29 02:00	106	43	100	0,0	20,53	13,73	39,6	1010,51	13,26	13,73	20,63	17,46	0,0	0,00	0,0
2006-07-29 02:30	106	43	100	0,0	20,53	13,53	39,6	1010,51	13,06	13,53	20,63	17,26	0,0	0,00	0,0
2006-07-29 03:00	106	43	100	0,0	20,53	13,53	39,6	1010,51	13,06	13,53	20,63	17,26	1,2	0,00	0,0
2006-07-29 03:30	16	44	100	1,2	20,43	13,73	39,6	1010,51	13,26	13,73	20,58	17,46	1,8	0,00	0,0
2006-07-29 04:00	4	44	100	0,0	20,43	13,83	39,6	1010,51	13,36	13,83	20,58	17,56	1,6	0,00	0,0
2006-07-29 04:30	4	44	100	0,0	20,43	13,83	39,6	1010,51	13,36	13,83	20,58	17,56	1,6	0,00	0,0
2006-07-29 05:00	47	44	100	0,0	20,43	14,03	39,6	1010,51	13,56	14,03	20,58	17,76	1,4	0,00	0,0
2006-07-29 05:30	47	44	100	0,0	20,43	14,23	39,6	1010,51	13,76	14,23	20,58	17,96	1,2	0,00	0,0
2006-07-29 06:00	57	44	100	0,0	20,43	14,23	39,6	1010,51	13,76	14,23	20,58	17,96	1,4	0,00	0,0
2006-07-29 06:30	80	44	100	0,0	20,43	14,23	39,6	1010,51	13,76	14,23	20,58	17,96	2,4	0,00	0,0
2006-07-29 07:00	99	44	100	0,0	20,33	14,43	39,6	1010,51	13,96	14,43	20,48	18,16	2,0	0,00	0,0
2006-07-29 07:30	68	44	100	0,0	20,33	14,53	39,6	1010,51	14,06	14,53	20,48	18,26	1,8	0,00	0,0
2006-07-29 08:00	46	44	100	0,0	20,33	14,63	39,6	1010,51	14,16	14,63	20,48	18,36	1,6	0,00	0,0
2006-07-29 08:30	46	44	99	0,0	20,33	15,33	39,6	1010,51	14,69	15,33	20,48	18,97	0,0	0,00	0,0
2006-07-29 09:00	12	44	95	0,0	20,33	16,13	39,6	1010,51	14,83	16,13	20,48	19,43	1,8	0,00	0,0
2006-07-29 09:30	105	44	89	1,2	20,33	16,63	39,6	1010,51	14,28	16,63	20,48	19,44	2,6	0,00	0,0
2006-07-29 10:00	59	44	86	2,0	20,43	17,23	39,6	1011,51	14,32	17,23	20,58	19,81	2,8	0,00	0,0
2006-07-29 10:30	74	44	87	0,0	20,43	16,63	39,6	1011,51	13,91	16,63	20,58	19,28	2,6	0,00	0,0
2006-07-29 11:00	79	44	86	0,0	20,43	16,73	39,6	1011,51	13,83	16,73	20,58	19,31	2,4	0,00	0,0
2006-07-29 11:30	86	44	81	1,4	20,43	18,03	39,6	1011,51	14,14	18,03	20,58	20,23	2,8	0,00	0,0
2006-07-29 12:00	74	44	77	1,2	20,43	17,63	39,6	1011,51	12,94	17,63	20,58	19,54	3,1	0,00	0,0
2006-07-29 12:30	342	44	76	0,0	20,43	18,73	39,6	1011,51	13,79	18,73	20,58	20,58	2,0	0,00	0,0
2006-07-29 13:00	24	44	74	1,2	20,43	19,03	39,6	1011,51	13,65	19,03	20,58	20,74	3,0	0,00	0,0
2006-07-29 13:30	97	44	78	1,2	20,43	18,63	39,6	1011,51	14,11	18,63	20,58	20,62	2,6	0,00	0,0
2006-07-29 14:00	78	44	83	0,0	20,53	17,73	39,6	1011,51	14,24	17,73	20,68	20,08	3,1	0,00	0,0
2006-07-29 14:30	62	44	76	0,0	20,53	19,03	39,6	1011,51	14,08	19,03	20,68	20,88	3,5	0,00	0,0
2006-07-29 15:00	122	43	71	1,8	20,53	20,43	39,6	1011,51	14,33	20,43	20,63	21,94	4,5	0,00	0,0
2006-07-29 15:30	107	43	78	1,6	20,63	18,83	39,6	1011,51	14,31	18,83	20,73	20,82	3,5	0,00	0,0
2006-07-29 16:00	84	43	73	0,0	20,63	18,23	39,6	1011,51	12,67	18,23	20,73	19,87	2,2	0,00	0,0
2006-07-29 16:30	133	43	61	2,8	20,63	19,43	39,6	1011,51	10,96	18,18	20,73	20,32	4,5	0,00	0,0
2006-07-29 17:00	109	43	59	1,6	20,83	20,33	39,6	1011,51	11,27	20,33	20,93	21,10	3,9	0,00	0,0
2006-07-29 17:30	130	43	56	2,0	20,83	19,93	39,6	1011,51	10,07	19,93	20,93	20,54	3,7	0,00	0,0

Datum	Vindrikt °	Fukt inne Rh%	Fukt ute Rh%	Vindhast m/s	Temp in °C	Temp ute °C	Nb. Mån mm	Tryck Mbar	Dagpp °C	Kyleffekt °C	Vix inne °C	Vix ute °C	Vindby m/s	Korr lufttryck	Nederb./dygn mm
2006-07-29 18:00	132	43	54	1,8	20,73	19,73	39,6	1011,51	9,31	19,73	20,83	20,23	3,3	0,00	0,0
2006-07-29 18:30	142	43	55	3,5	20,73	19,83	39,6	1011,51	9,69	18,13	20,83	20,38	5,2	0,00	0,0
2006-07-29 19:00	92	43	48	2,6	20,83	19,63	39,6	1011,51	7,37	18,90	20,93	19,82	4,7	0,00	0,0
2006-07-29 19:30	125	43	48	0,0	20,83	19,33	39,6	1011,51	7,10	19,33	20,93	19,52	3,3	0,00	0,0
2006-07-29 20:00	134	43	54	0,0	20,83	18,83	39,6	1011,51	8,48	18,83	20,93	19,33	3,5	0,00	0,0
2006-07-29 20:30	139	43	63	2,4	20,83	18,13	39,6	1011,51	10,24	17,31	20,93	19,14	4,5	0,00	0,0
2006-07-29 21:00	122	43	69	0,0	20,73	17,53	39,6	1011,51	11,11	17,53	20,83	18,91	3,7	0,00	0,0
2006-07-29 21:30	120	43	74	0,0	20,73	16,53	39,6	1011,51	11,25	16,53	20,83	18,24	2,2	0,00	0,0
2006-07-29 22:00	120	43	76	0,0	20,73	15,83	39,6	1012,51	11,00	15,83	20,83	17,67	1,2	0,00	0,0
2006-07-29 22:30	119	43	82	0,0	20,63	14,93	39,6	1012,51	11,32	14,93	20,73	17,20	1,2	0,00	0,0
2006-07-29 23:00	119	43	84	0,0	20,63	14,23	39,6	1012,51	11,01	14,23	20,73	16,65	1,4	0,00	0,0
2006-07-29 23:30	119	43	87	0,0	20,63	13,33	39,6	1012,51	10,68	13,33	20,73	15,98	0,0	0,00	0,0
2006-07-30 00:00	119	43	93	0,0	20,63	13,12	39,6	1012,51	11,52	13,12	20,73	16,26	1,2	0,00	0,0
2006-07-30 00:30	119	43	94	0,0	20,63	12,32	39,6	1012,51	10,90	12,32	20,73	15,54	0,0	0,00	0,0
2006-07-30 01:00	119	43	97	0,0	20,63	12,42	39,6	1012,51	11,49	12,42	20,73	15,90	1,2	0,00	0,0
2006-07-30 01:30	117	43	97	0,0	20,53	12,22	39,6	1012,51	11,29	12,22	20,63	15,70	1,4	0,00	0,0
2006-07-30 02:00	116	43	96	0,0	20,53	12,02	39,6	1012,51	10,93	12,02	20,63	15,41	1,4	0,00	0,0
2006-07-30 02:30	115	44	97	1,2	20,53	11,82	39,6	1012,51	10,89	11,82	20,68	15,29	1,4	0,00	0,0
2006-07-30 03:00	110	43	98	0,0	20,53	11,82	39,6	1012,51	11,05	11,82	20,63	15,38	1,4	0,00	0,0
2006-07-30 03:30	104	43	99	0,0	20,53	11,72	39,6	1012,51	11,11	11,72	20,63	15,37	1,4	0,00	0,0
2006-07-30 04:00	122	43	100	0,0	20,43	11,62	39,6	1012,51	11,16	11,62	20,53	15,35	1,8	0,00	0,0
2006-07-30 04:30	113	43	100	0,0	20,43	11,42	39,6	1012,51	10,97	11,42	20,53	15,15	1,2	0,00	0,0
2006-07-30 05:00	118	43	100	0,0	20,43	11,32	39,6	1012,51	10,87	11,32	20,53	15,05	1,4	0,00	0,0
2006-07-30 05:30	110	43	100	0,0	20,43	11,82	39,6	1012,51	11,36	11,82	20,53	15,55	2,0	0,00	0,0
2006-07-30 06:00	129	43	100	0,0	20,43	13,23	39,6	1012,51	12,76	13,23	20,53	16,95	2,4	0,00	0,0
2006-07-30 06:30	116	44	92	0,0	20,43	13,83	39,6	1012,51	12,05	13,83	20,58	16,88	2,2	0,00	0,0
2006-07-30 07:00	127	43	91	1,2	20,43	13,43	39,6	1012,51	11,48	13,43	20,53	16,40	3,1	0,00	0,0
2006-07-30 07:30	108	44	91	1,6	20,43	13,43	39,6	1012,51	11,48	13,43	20,58	16,40	2,6	0,00	0,0
2006-07-30 08:00	123	44	90	1,2	20,43	13,53	39,6	1012,51	11,41	13,53	20,58	16,42	2,4	0,00	0,0
2006-07-30 08:30	135	44	91	0,0	20,43	14,13	39,6	1012,51	12,17	14,13	20,58	17,10	3,5	0,00	0,0
2006-07-30 09:00	109	44	86	1,2	20,43	15,23	39,6	1012,51	12,36	15,23	20,58	17,81	3,0	0,00	0,0
2006-07-30 09:30	105	44	79	1,6	20,43	16,53	39,6	1012,51	12,28	16,53	20,58	18,59	3,1	0,00	0,0
2006-07-30 10:00	134	44	76	0,0	20,43	16,83	39,6	1012,51	11,96	16,83	20,58	18,67	3,3	0,00	0,0
2006-07-30 10:30	155	44	72	3,3	20,43	17,83	39,6	1012,51	12,07	15,87	20,58	19,40	4,5	0,00	0,0
2006-07-30 11:00	124	44	67	2,6	20,43	18,03	39,6	1012,51	11,12	17,21	20,58	19,28	5,4	0,00	0,0
2006-07-30 11:30	146	44	63	5,0	20,53	19,13	39,6	1012,51	11,18	15,54	20,68	20,14	5,6	0,00	0,0
2006-07-30 12:00	146	44	58	2,8	20,53	19,63	39,6	1012,51	10,34	18,40	20,68	20,35	6,2	0,00	0,0
2006-07-30 12:30	142	43	53	4,7	20,53	20,23	39,6	1012,51	9,48	17,18	20,63	20,68	5,8	0,00	0,0
2006-07-30 13:00	163	43	52	5,6	20,53	20,33	39,6	1012,51	9,27	16,79	20,63	20,72	6,0	0,00	0,0
2006-07-30 13:30	152	43	50	2,2	20,63	21,03	39,6	1012,51	9,29	21,03	20,73	21,32	4,9	0,00	0,0
2006-07-30 14:00	146	43	49	5,4	20,63	21,43	39,6	1012,51	9,34	18,20	20,73	21,67	5,6	0,00	0,0
2006-07-30 14:30	147	43	46	3,9	20,73	21,63	39,6	1011,51	8,52	19,74	20,83	21,73	6,2	0,00	0,0
2006-07-30 15:00	149	43	45	3,1	20,73	21,93	39,6	1012,51	8,44	20,91	20,83	21,98	5,2	0,00	0,0
2006-07-30 15:30	177	43	49	4,1	20,83	21,53	39,6	1011,51	9,43	19,19	20,93	21,77	4,5	0,00	0,0
2006-07-30 16:00	152	43	48	3,3	20,83	21,63	39,6	1011,51	9,19	20,16	20,93	21,83	5,2	0,00	0,0
2006-07-30 16:30	145	43	50	2,8	20,83	20,83	39,6	1011,51	9,11	19,71	20,93	21,12	5,0	0,00	0,0

Datum	Vindrikt °	Fukt inne Rh%	Fukt ute Rh%	Vindhast m/s	Temp in °C	Temp ute °C	Nb. Mån mm	Tryck Mbar	Dagpp °C	Kyleffekt °C	Vix inne °C	Vix ute °C	Vindby m/s	Korr lufttryck	Nederb./dygn mm
2006-07-30 17:00	150	43	52	1,4	20,83	21,13	39,6	1011,51	10,00	21,13	20,93	21,53	4,3	0,00	0,0
2006-07-30 17:30	127	43	52	0,0	20,83	21,23	39,6	1011,51	10,09	21,23	20,93	21,63	4,3	0,00	0,0
2006-07-30 18:00	139	43	53	3,3	20,83	20,83	39,6	1011,51	10,03	19,26	20,93	21,28	4,7	0,00	0,0
2006-07-30 18:30	151	43	54	2,8	20,83	20,63	39,6	1011,51	10,14	19,49	20,93	21,13	4,7	0,00	0,0
2006-07-30 19:00	101	43	56	2,0	20,83	20,43	39,6	1011,51	10,53	20,43	20,93	21,04	3,5	0,00	0,0
2006-07-30 19:30	161	43	56	3,3	21,03	20,53	39,6	1010,51	10,62	18,92	21,13	21,14	4,1	0,00	0,0
2006-07-30 20:00	157	44	55	3,1	21,03	19,73	39,6	1010,51	9,60	18,51	21,18	20,28	5,0	0,00	0,0
2006-07-30 20:30	152	44	58	3,3	20,93	19,23	39,6	1011,51	9,97	17,45	21,08	19,95	4,9	0,00	0,0
2006-07-30 21:00	147	44	62	2,0	20,93	19,13	39,6	1011,51	10,93	19,13	21,08	20,08	2,8	0,00	0,0
2006-07-30 21:30	135	44	62	0,0	20,93	18,43	39,6	1011,51	10,27	18,43	21,08	19,38	2,4	0,00	0,0
2006-07-30 22:00	133	43	63	0,0	20,83	17,93	39,6	1011,51	10,06	17,93	20,93	18,94	1,6	0,00	0,0
2006-07-30 22:30	126	44	72	1,6	21,03	17,33	39,6	1011,51	11,59	17,33	21,18	18,90	2,8	0,00	0,0
2006-07-30 23:00	129	44	76	1,6	21,13	16,83	39,6	1011,51	11,96	16,83	21,28	18,67	3,1	0,00	0,0
2006-07-30 23:30	133	44	80	1,2	21,23	16,33	39,6	1011,51	12,29	16,33	21,38	18,46	3,1	0,00	0,0
2006-07-31 00:00	126	43	82	0,0	21,33	15,53	39,6	1011,51	11,90	15,53	21,43	17,80	3,7	0,00	0,0
2006-07-31 00:30	126	43	85	1,8	21,33	14,83	39,6	1011,51	11,78	14,83	21,43	17,33	3,3	0,00	0,0
2006-07-31 01:00	129	43	86	1,2	21,33	14,33	39,6	1010,51	11,48	14,33	21,43	16,90	3,5	0,00	0,0
2006-07-31 01:30	110	43	87	1,8	21,33	13,93	39,6	1010,51	11,27	13,93	21,43	16,58	2,8	0,00	0,0
2006-07-31 02:00	128	43	87	0,0	21,33	13,73	39,6	1010,51	11,07	13,73	21,43	16,38	3,0	0,00	0,0
2006-07-31 02:30	109	43	88	0,0	21,33	13,53	39,6	1010,51	11,05	13,53	21,43	16,26	2,4	0,00	0,0
2006-07-31 03:00	118	43	90	1,2	21,33	13,12	39,6	1010,51	11,01	13,12	21,43	16,02	2,4	0,00	0,0
2006-07-31 03:30	112	43	92	1,2	21,33	12,82	39,6	1010,51	11,06	12,82	21,43	15,88	2,6	0,00	0,0
2006-07-31 04:00	128	43	92	1,2	21,33	12,92	39,6	1010,51	11,16	12,92	21,43	15,98	2,2	0,00	0,0
2006-07-31 04:30	113	43	92	1,4	21,33	13,02	39,6	1010,51	11,26	13,02	21,43	16,08	2,6	0,00	0,0
2006-07-31 05:00	124	43	91	0,0	21,33	13,02	39,6	1010,51	11,09	13,02	21,43	16,00	2,2	0,00	0,0
2006-07-31 05:30	120	43	89	0,0	21,33	13,12	39,6	1010,51	10,84	13,12	21,43	15,94	2,6	0,00	0,0
2006-07-31 06:00	106	43	89	1,4	21,33	13,02	39,6	1010,51	10,74	13,02	21,43	15,84	2,6	0,00	0,0
2006-07-31 06:30	122	43	90	0,0	21,33	13,12	39,6	1010,51	11,01	13,12	21,43	16,02	2,2	0,00	0,0
2006-07-31 07:00	127	43	89	0,0	21,33	13,53	39,6	1010,51	11,23	13,53	21,43	16,34	2,2	0,00	0,0
2006-07-31 07:30	122	43	87	1,4	21,33	14,23	39,6	1010,51	11,56	14,23	21,43	16,88	1,8	0,00	0,0
2006-07-31 08:00	127	43	85	1,4	21,33	15,33	39,6	1010,51	12,27	15,33	21,43	17,83	2,0	0,00	0,0
2006-07-31 08:30	143	43	82	2,0	21,33	16,33	39,6	1010,51	12,68	16,33	21,43	18,60	2,6	0,00	0,0
2006-07-31 09:00	144	43	80	0,0	21,33	17,53	39,6	1010,51	13,45	17,53	21,43	19,66	3,0	0,00	0,0
2006-07-31 09:30	132	43	76	0,0	21,33	17,83	39,6	1010,51	12,93	17,83	21,43	19,68	3,3	0,00	0,0
2006-07-31 10:00	127	43	77	2,0	21,33	17,83	39,6	1010,51	13,13	17,83	21,43	19,75	3,7	0,00	0,0
2006-07-31 10:30	143	43	76	2,8	21,33	18,53	39,6	1009,51	13,60	17,20	21,43	20,38	3,9	0,00	0,0
2006-07-31 11:00	126	43	72	3,0	21,33	19,73	39,6	1009,51	13,88	18,51	21,43	21,30	4,1	0,00	0,0
2006-07-31 11:30	131	43	71	3,0	21,43	19,73	39,6	1009,51	13,66	18,51	21,53	21,24	5,2	0,00	0,0
2006-07-31 12:00	132	43	73	1,8	21,43	19,53	39,6	1009,51	13,91	19,53	21,53	21,17	5,0	0,00	0,0
2006-07-31 12:30	139	43	75	3,0	21,43	19,13	39,6	1009,51	13,96	17,85	21,53	20,91	5,0	0,00	0,0
2006-07-31 13:00	162	43	76	2,6	21,43	19,53	39,6	1009,51	14,56	18,79	21,53	21,38	5,0	0,00	0,0
2006-07-31 13:30	151	43	73	4,9	21,43	20,03	39,6	1009,51	14,39	16,93	21,53	21,67	4,9	0,00	0,0
2006-07-31 14:00	149	43	73	3,1	21,43	20,13	39,6	1009,51	14,49	18,95	21,53	21,77	6,2	0,00	0,0
2006-07-31 14:30	144	43	71	2,0	21,53	20,23	39,6	1009,51	14,14	20,23	21,63	21,74	5,2	0,00	0,0
2006-07-31 15:00	124	43	64	5,2	21,53	21,23	39,6	1009,51	13,41	18,18	21,63	22,30	6,4	0,00	0,0
2006-07-31 15:30	152	43	61	2,2	21,53	21,43	39,6	1008,51	12,83	21,43	21,63	22,32	6,8	0,00	0,0

Datum	Vindrikt °	Fukt inne Rh%	Fukt ute Rh%	Vindhast m/s	Temp in °C	Temp ute °C	Nb. Mån mm	Tryck Mbar	Daggp °C	Kyleffekt °C	Vix inne °C	Vix ute °C	Vindby m/s	Korr lufttryck	Nederb./dygn mm
2006-07-31 16:00	141	43	63	2,8	21,53	21,53	39,6	1008,51	13,44	20,48	21,63	22,54	6,4	0,00	0,0
2006-07-31 16:30	136	43	66	4,5	21,63	21,33	39,6	1008,51	14,00	18,54	21,73	22,52	6,4	0,00	0,0
2006-07-31 17:00	127	43	67	1,6	21,73	21,23	39,6	1008,51	14,15	21,23	21,83	22,48	6,0	0,00	0,0
2006-07-31 17:30	102	43	65	2,4	21,73	21,83	39,6	1008,51	14,23	21,22	21,83	22,96	5,6	0,00	0,0
2006-07-31 18:00	132	43	67	2,0	21,73	21,33	39,6	1008,51	14,25	21,33	21,83	22,58	5,4	0,00	0,0
2006-07-31 18:30	134	43	69	2,6	21,63	20,63	39,6	1008,51	14,06	19,95	21,73	22,01	4,7	0,00	0,0
2006-07-31 19:00	138	43	71	3,3	21,63	20,43	39,6	1008,51	14,33	18,81	21,73	21,94	4,1	0,00	0,0
2006-07-31 19:30	133	43	72	2,0	21,63	20,23	39,6	1008,51	14,36	20,23	21,73	21,81	3,5	0,00	0,0
2006-07-31 20:00	135	43	72	2,6	21,63	19,93	39,6	1008,51	14,08	19,21	21,73	21,50	4,1	0,00	0,0
2006-07-31 20:30	118	43	74	1,8	21,63	19,43	39,6	1008,51	14,04	19,43	21,73	21,14	4,3	0,00	0,0
2006-07-31 21:00	126	43	73	1,4	21,63	19,03	39,6	1008,51	13,44	19,03	21,73	20,67	3,9	0,00	0,0
2006-07-31 21:30	116	43	74	1,2	21,63	18,43	39,6	1008,51	13,08	18,43	21,73	20,14	3,0	0,00	0,0
2006-07-31 22:00	113	43	75	1,2	21,63	17,73	39,6	1008,51	12,62	17,73	21,73	19,51	2,8	0,00	0,0
2006-07-31 22:30	126	43	77	2,2	21,53	17,13	39,6	1008,51	12,46	17,13	21,63	19,04	3,3	0,00	0,0
2006-07-31 23:00	112	43	79	2,0	21,53	16,53	39,6	1008,51	12,28	16,53	21,63	18,59	2,8	0,00	0,0
2006-07-31 23:30	122	43	81	0,0	21,53	16,13	39,6	1008,51	12,29	16,13	21,63	18,33	3,1	0,00	0,0
2006-08-01 00:00	135	43	82	1,4	21,53	15,83	39,6	1008,51	12,19	15,83	21,63	18,10	2,8	0,00	0,0
Medelvärde Månad	222	40	74	1,3	20,24	15,83		1017,06	9,98	15,38	20,22	17,64	3,1		0,0
Min	3	36	30	0,0	18,73	5,52		1004,51	1,63	3,17	18,56	8,74	0,0		0,0
Max	356	45	100	6,9	22,03	27,24	39,6	1030,52	18,52	27,14	22,08	27,33	11,5		