

### Medeltemperaturer / Max / Min

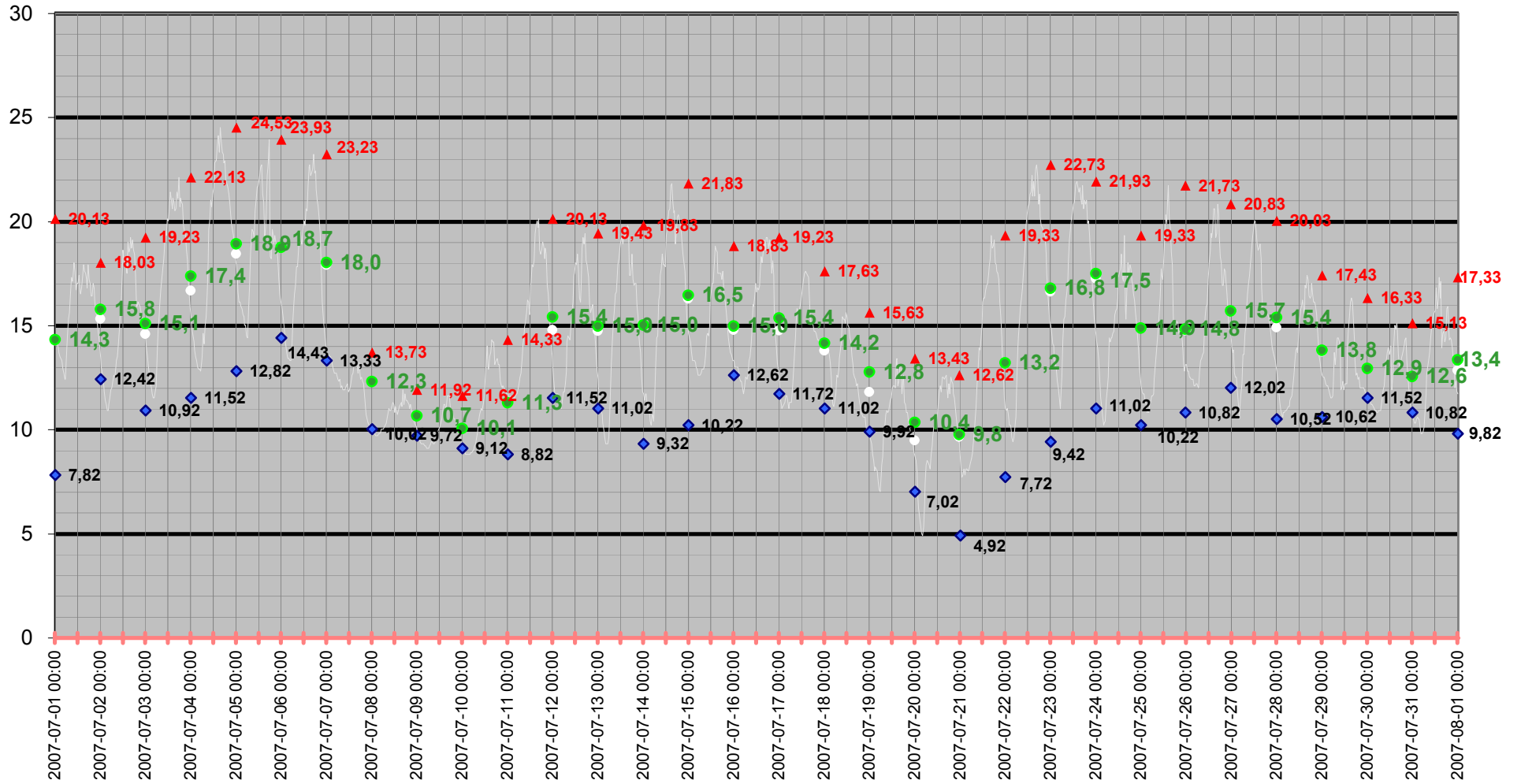

# Medeltemperatur

□ Kyleff med °C ● Dygns med °C — Temperatur °C — Kyleffekt °C

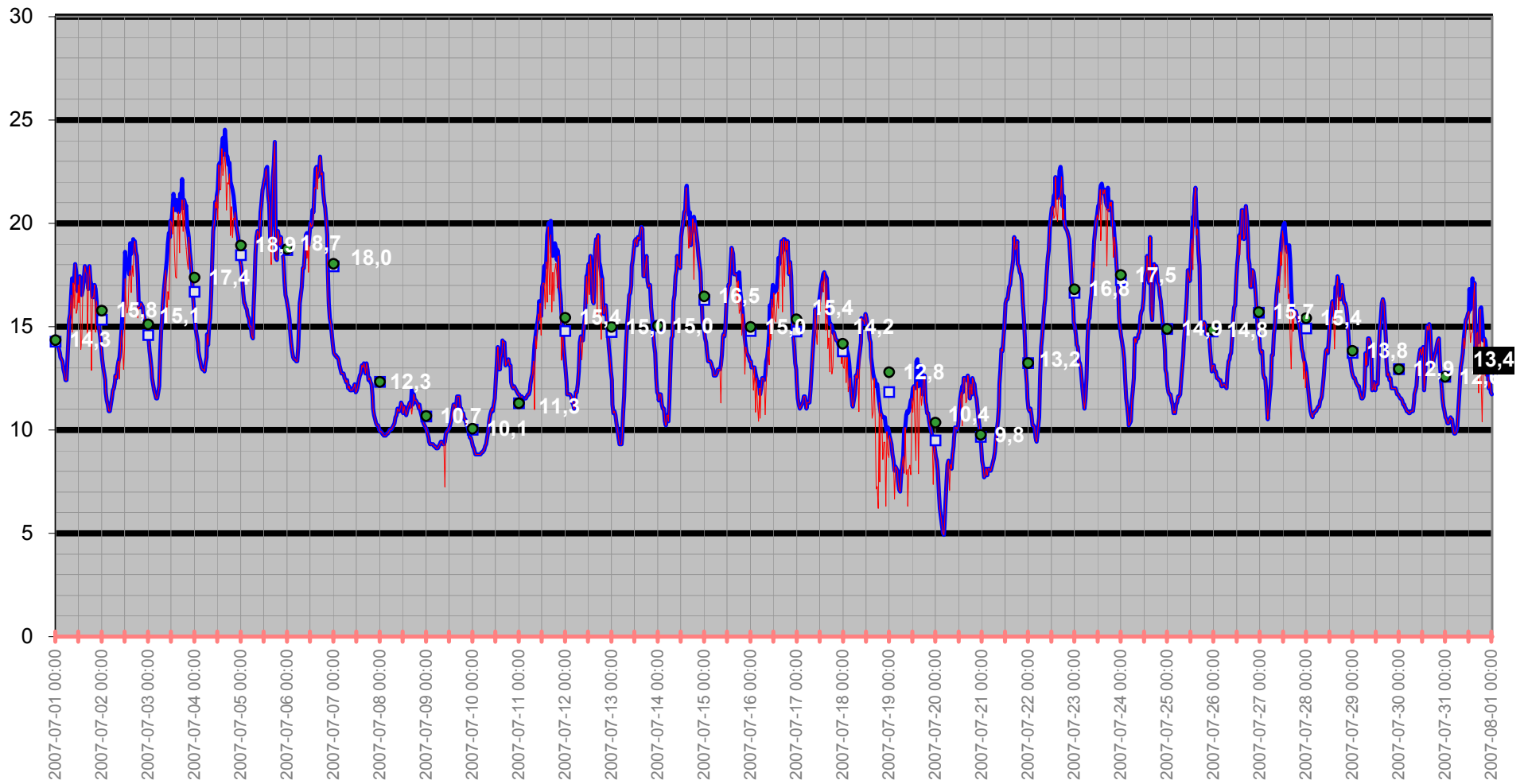

# Temperatur/Vindby

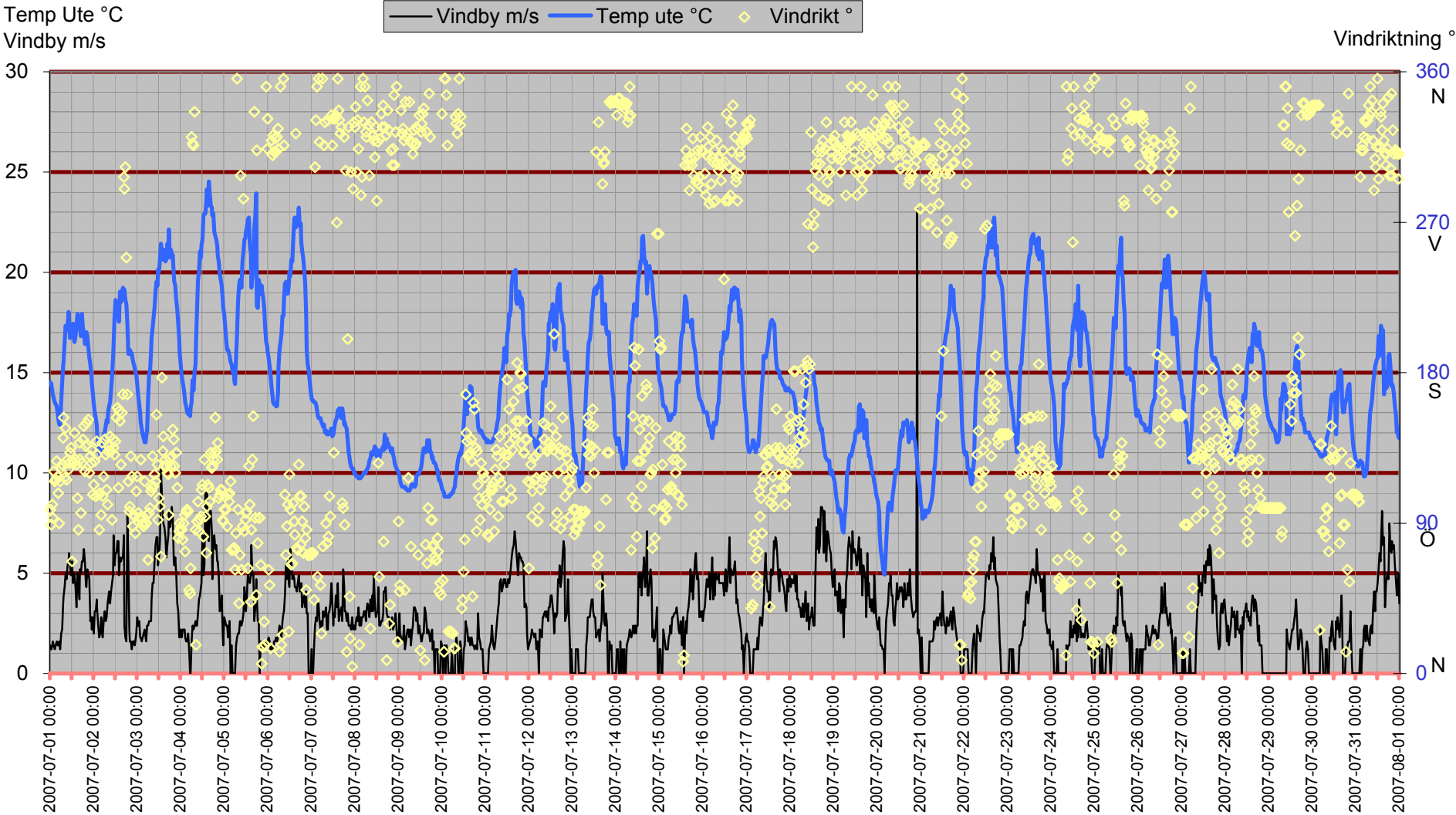

# Inne

Temp inne °C

Vindby m/s

Temp in °C — Vindby m/s — Temp ute °C — Fukt inne Rh%

Rh % inne

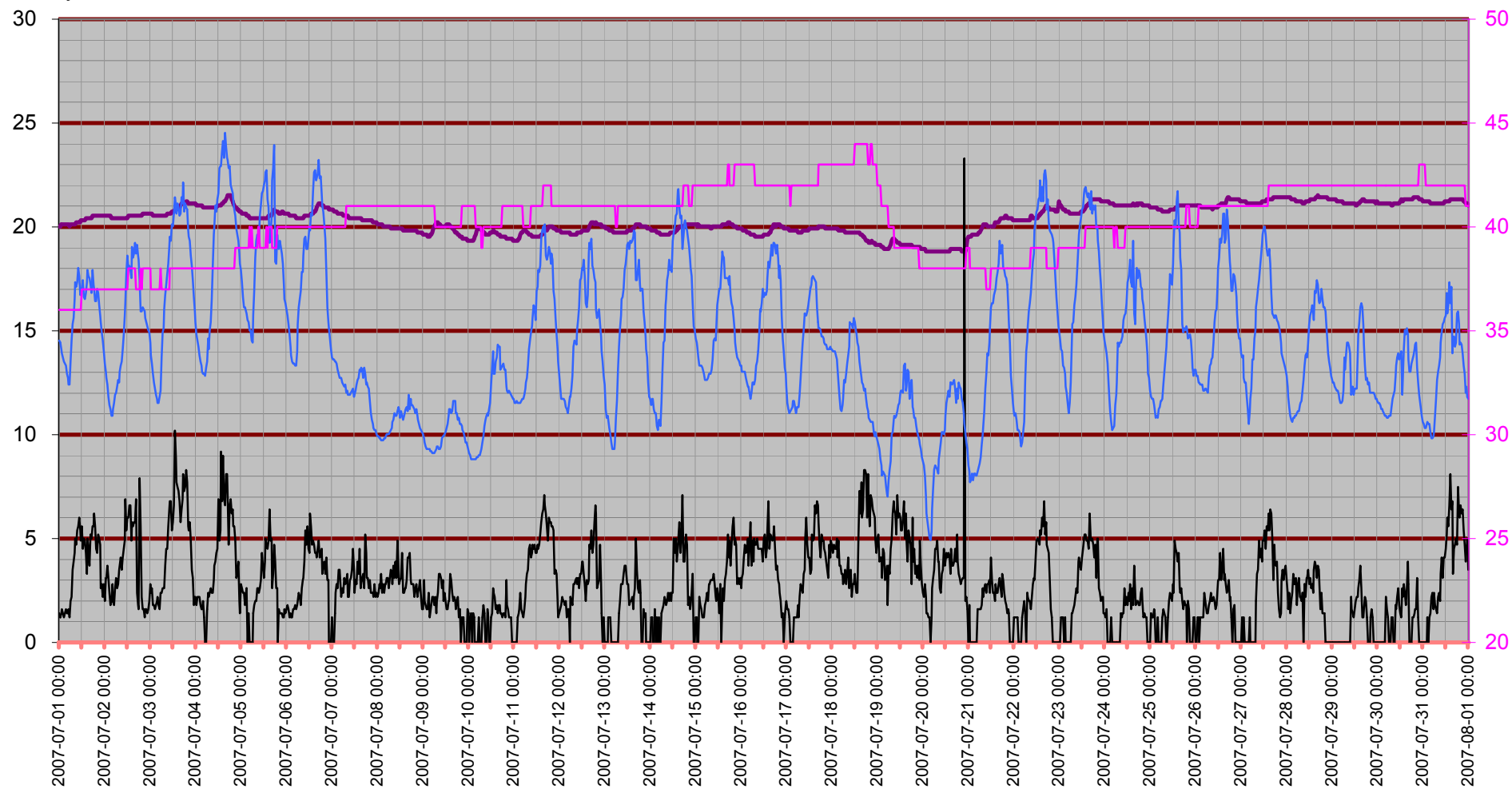

# Temperatur inne

Temp in °C

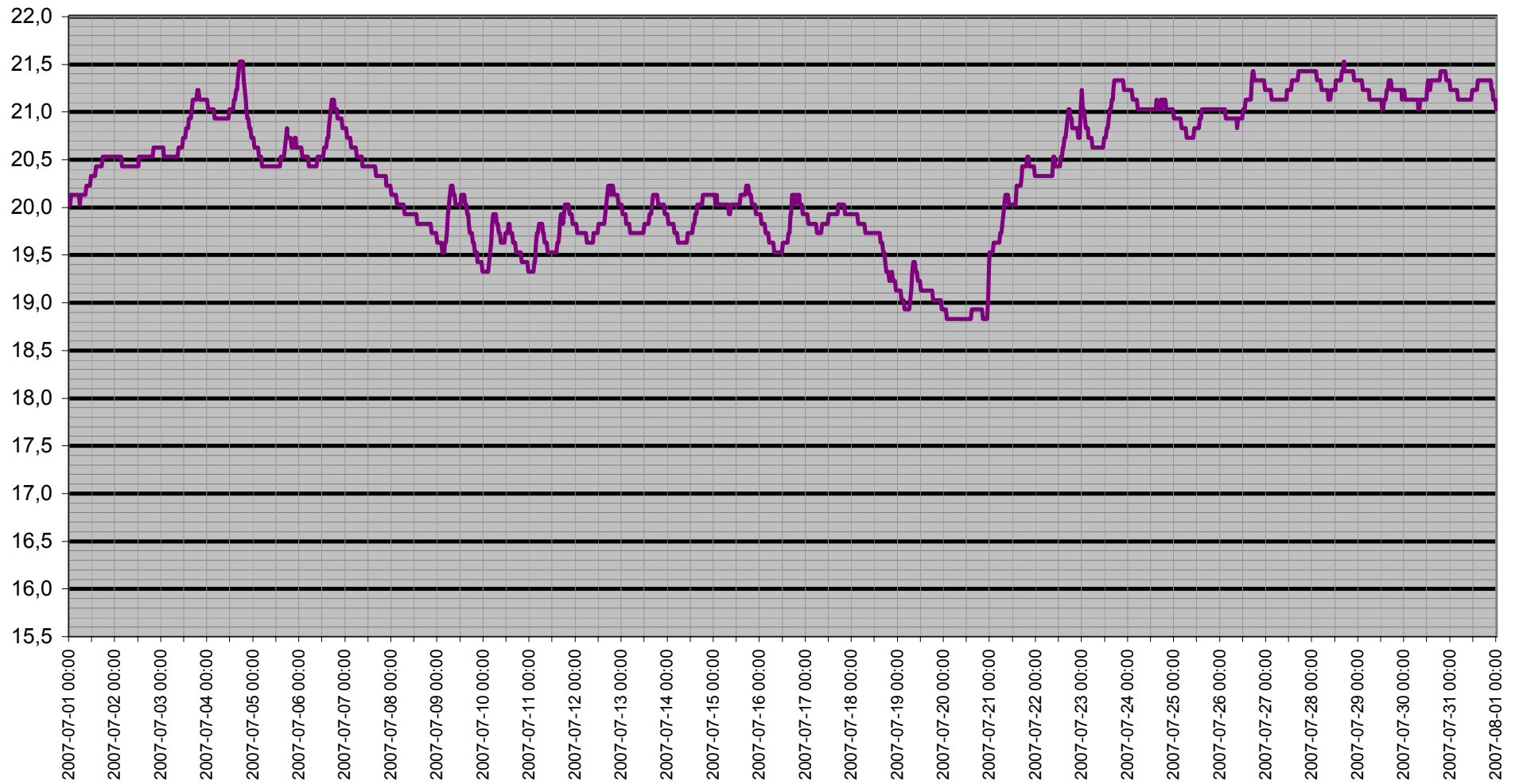

# Dagpunkt/Temperatur

Vindhast m/s   Daggp °C   Temp ute °C   Fukt ute Rh%

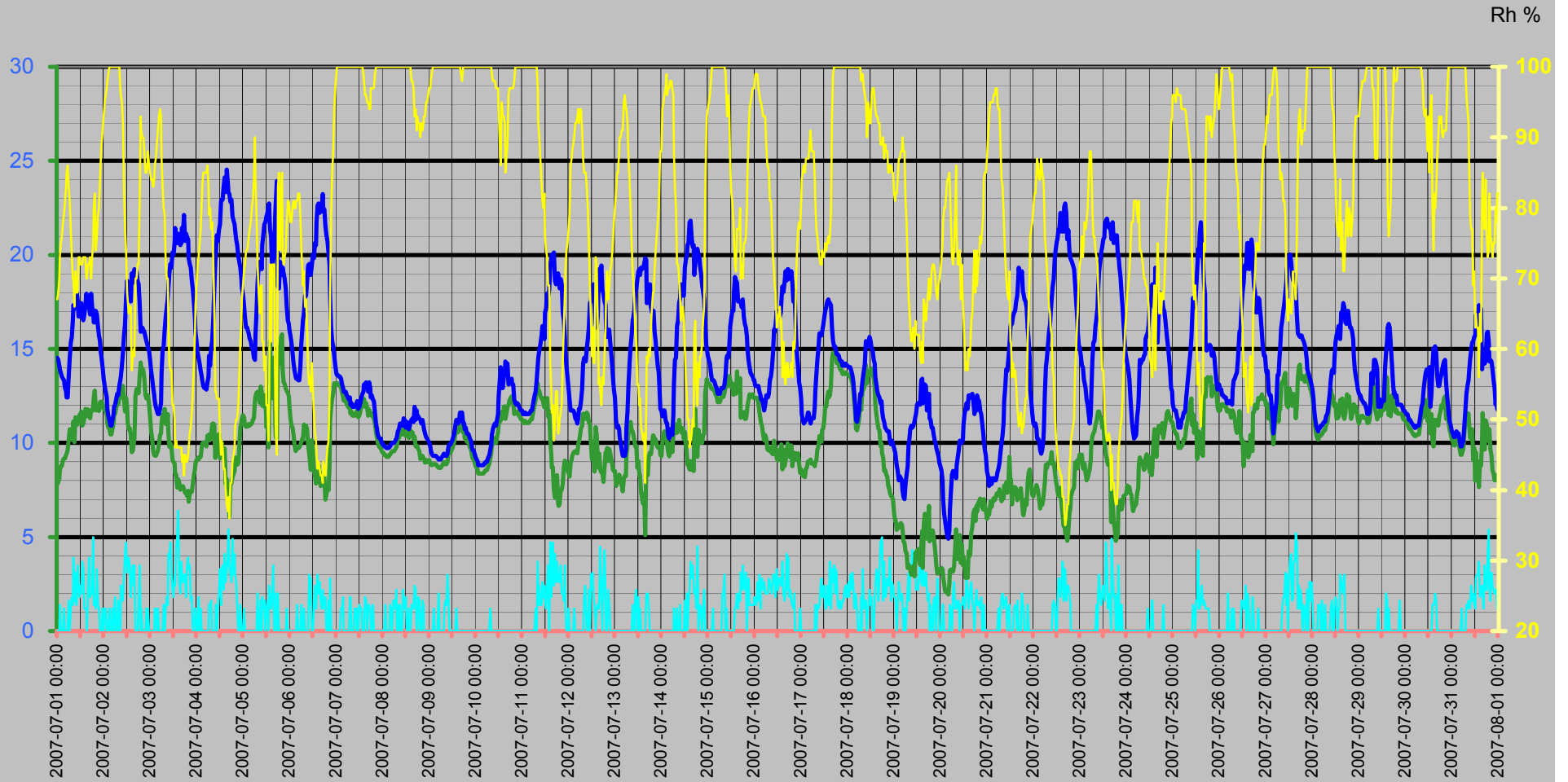

# Vinddata

Vindhastighet m/s  
Vindby m/s

Vindhast m/s — Vindby m/s ◊ Vindrikt ° — Fukt ute Rh%

Vindriktning °  
Rh %

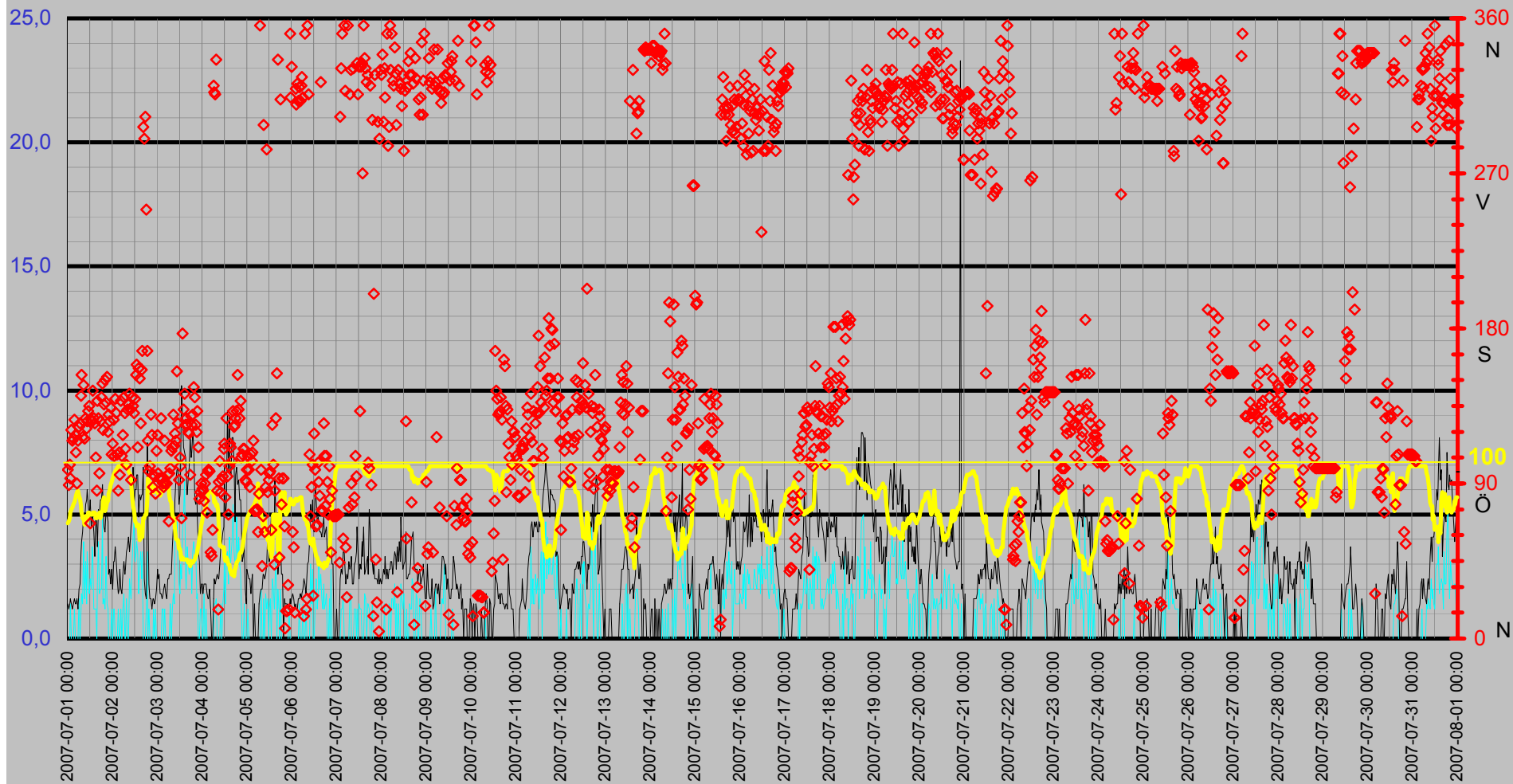

# Luftfukt Kyleffekt Temp Vind Medeltemperatur

Temp °C  
Vind m/s

● Dygns med °C    Vindhast m/s    Kyleffekt °C    Temp ute °C    Fukt ute Rh%

Rh %

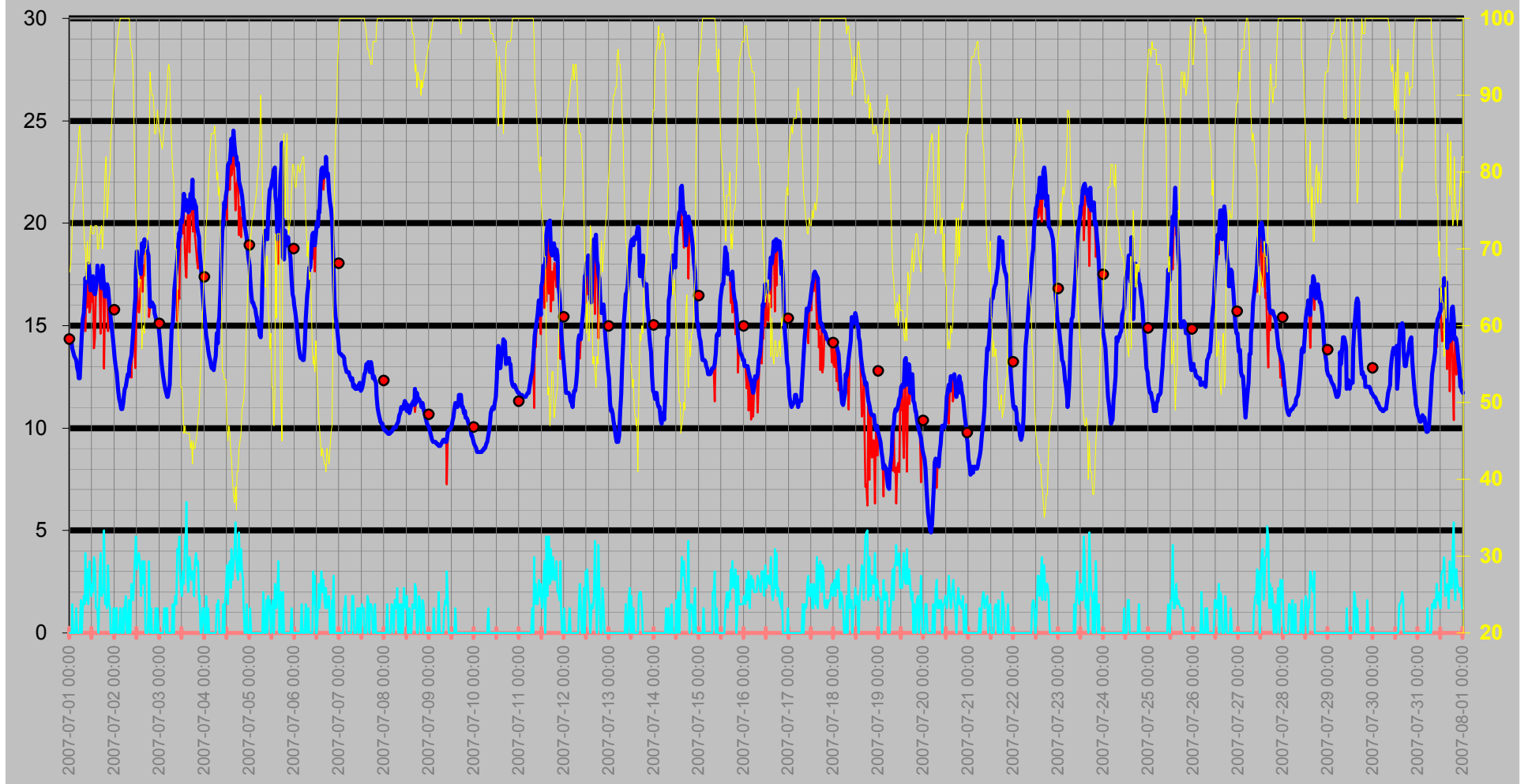



# Nederbörd

DagRegn/Temp

— Nederb./dygn mm   
 — Temp ute °C   
 ◆ Nb.std tid 7.00-6.59   
 — Nb. Mån mm

Regn  
Månad

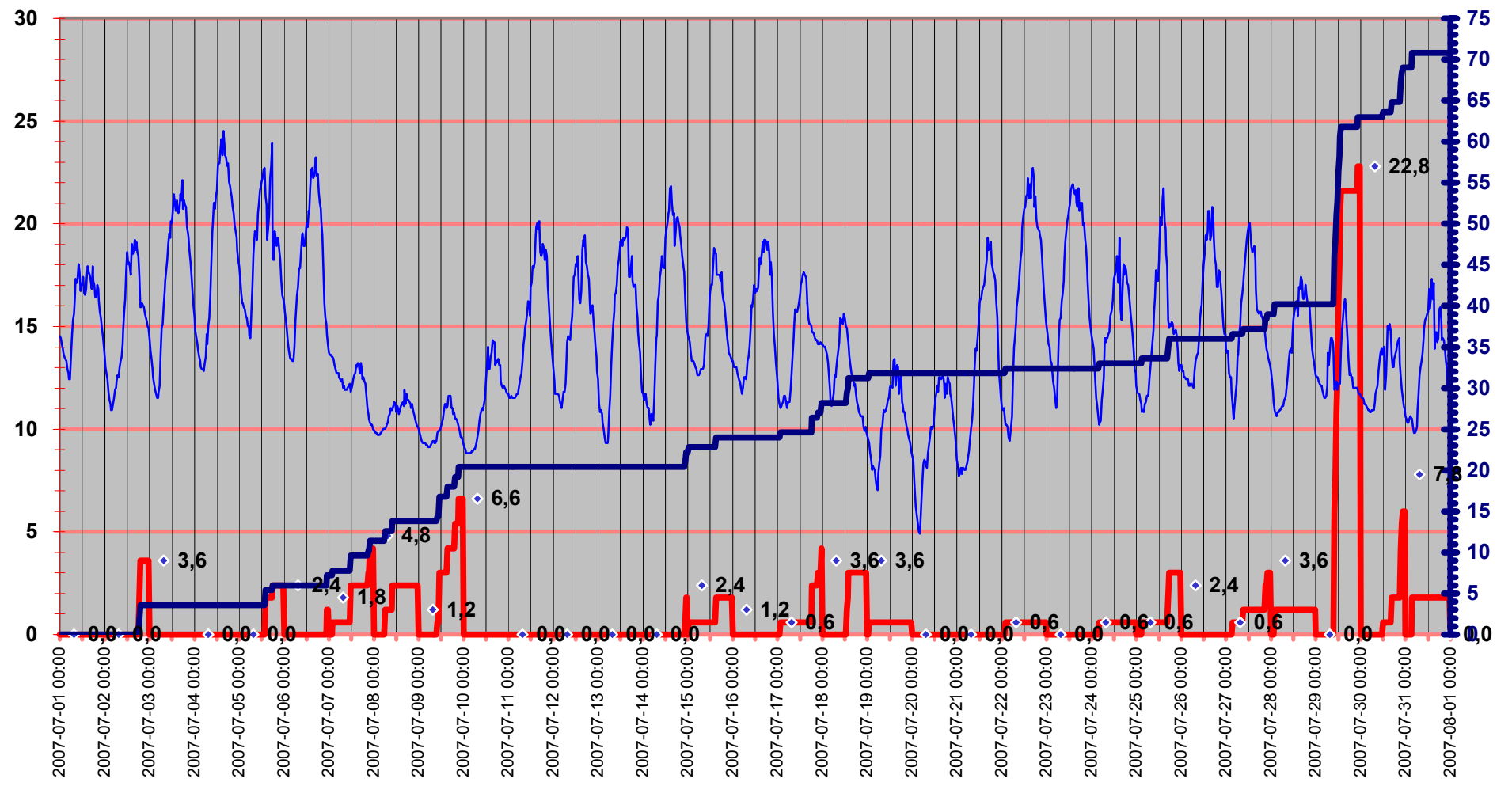

# Luftryck/Nederbörd

◆ Luftryck mbar 
 — Nederb./dygn mm 
 △ Nb.std tid 7.00-6.59

Luftryck

Nederbörd

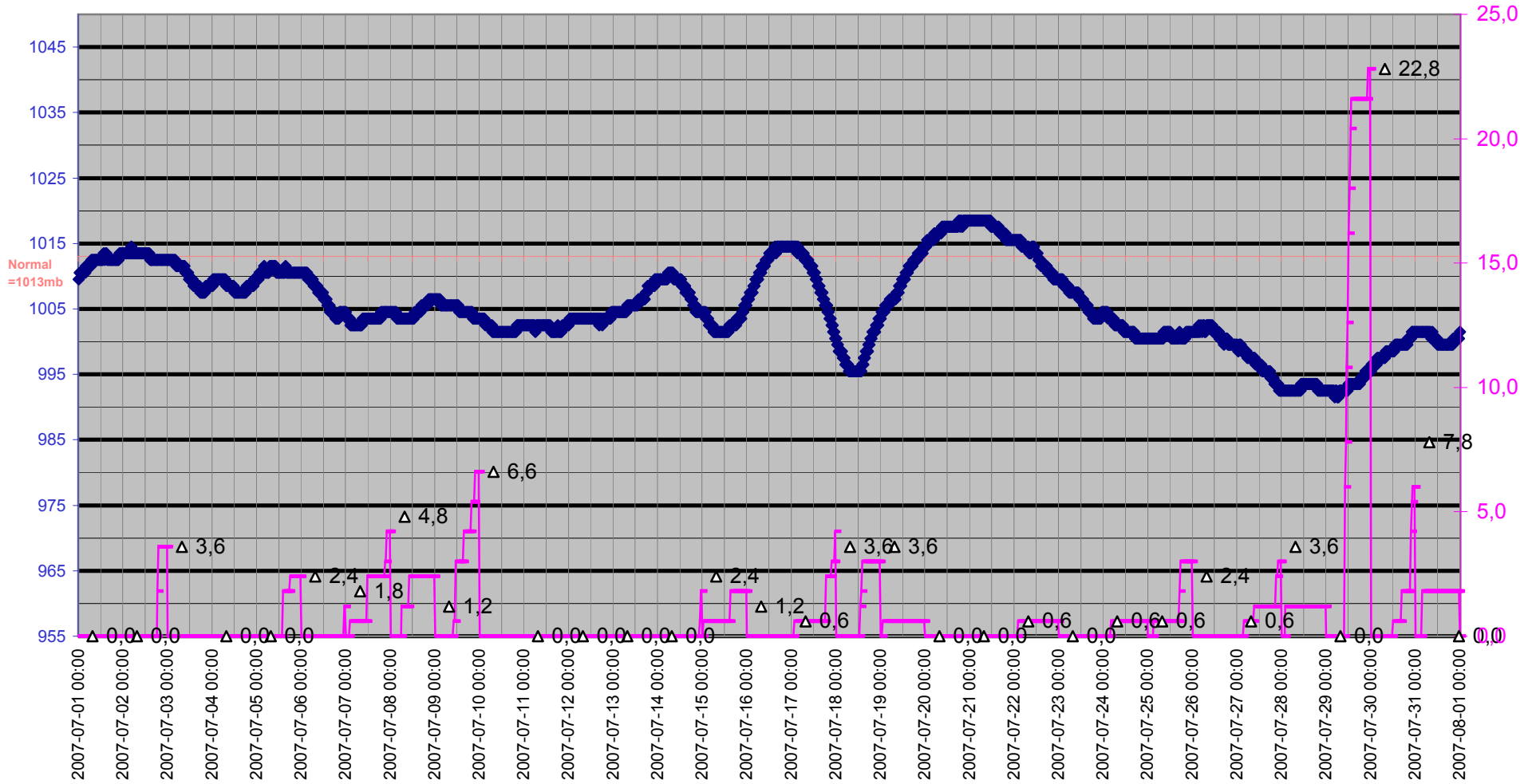

# Grund

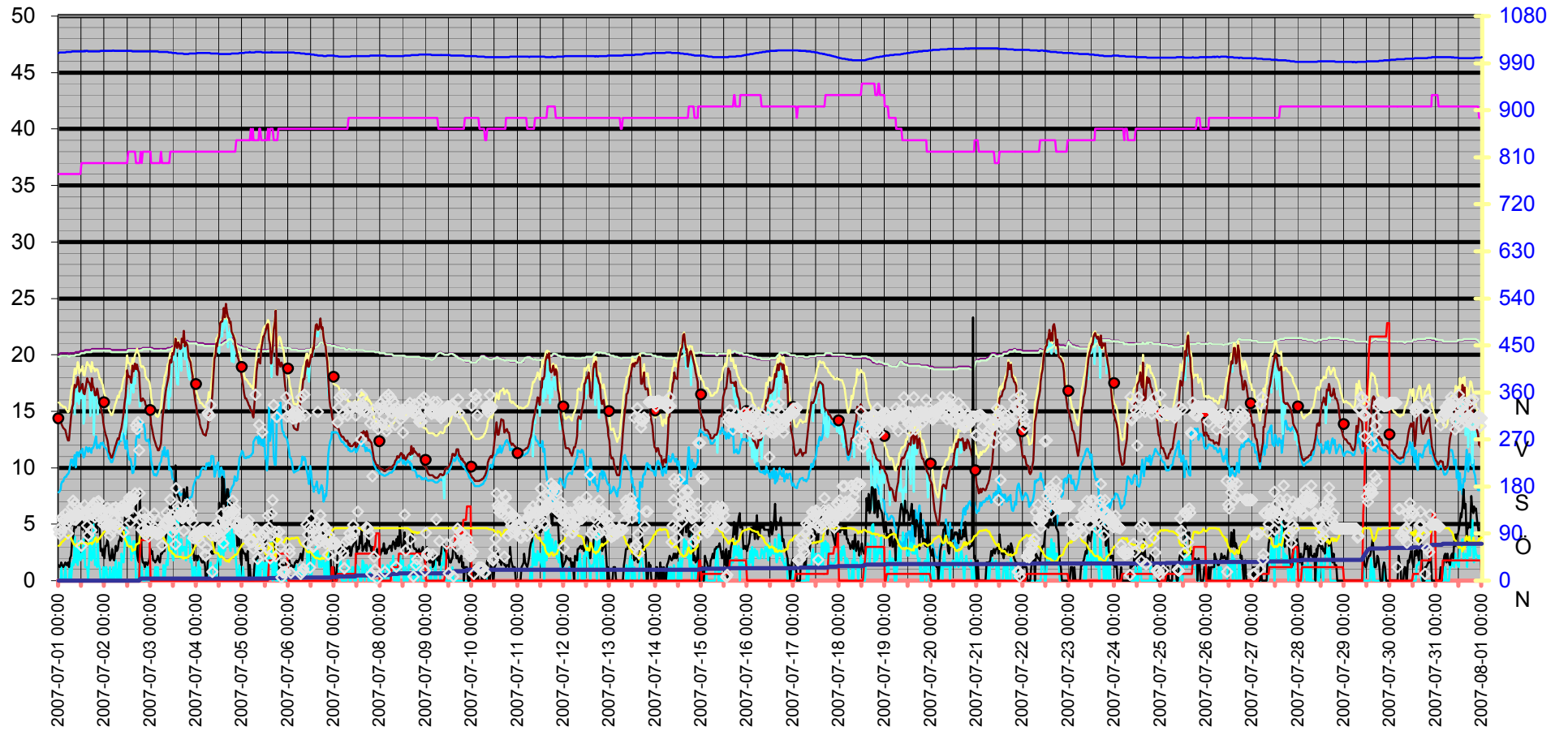
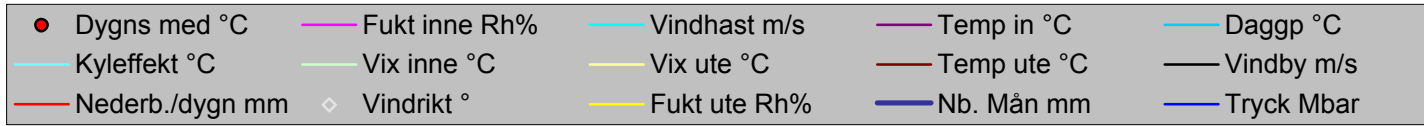

Datum	Vindrikt °	Fukt inne Rh%	Fukt ute Rh%	Vindhast m/s	Temp in °C	Temp ute °C	Nb. Mån mm	Tryck Mbar	Daggp °C	Kyleffekt °C	Vix inne °C	Vix ute °C	Vindby m/s	Korr lufttryck	Nederb./dygn mm
2007-07-01 00:00	98	36	67	0,0	20,03	14,53	0,0	1009,51	7,80	14,53	19,82	15,78	1,4	0,00	0,0
2007-07-01 00:30	89	36	68	0,0	20,03	14,43	0,0	1010,51	7,93	14,43	19,82	15,74	1,2	0,00	0,0
2007-07-01 01:00	101	36	70	0,0	20,13	14,13	0,0	1010,51	8,09	14,13	19,92	15,57	1,4	0,00	0,0
2007-07-01 01:30	93	36	73	1,4	20,13	13,93	0,0	1010,51	8,55	13,93	19,92	15,57	1,6	0,00	0,0
2007-07-01 02:00	121	36	75	0,0	20,13	13,73	0,0	1010,51	8,77	13,73	19,92	15,50	1,4	0,00	0,0
2007-07-01 02:30	115	36	76	0,0	20,13	13,53	0,0	1010,51	8,78	13,53	19,92	15,37	1,2	0,00	0,0
2007-07-01 03:00	116	36	78	0,0	20,13	13,43	0,0	1010,51	9,09	13,43	19,92	15,41	1,4	0,00	0,0
2007-07-01 03:30	127	36	79	1,2	20,13	13,33	0,0	1010,51	9,19	13,33	19,92	15,38	1,6	0,00	0,0
2007-07-01 04:00	118	36	81	0,0	20,13	12,92	0,0	1011,51	9,18	12,92	19,92	15,13	1,4	0,00	0,0
2007-07-01 04:30	108	36	83	0,0	20,13	12,72	0,0	1011,51	9,36	12,72	19,92	15,08	1,4	0,00	0,0
2007-07-01 05:00	90	36	85	0,0	20,13	12,42	0,0	1011,51	9,44	12,42	19,92	14,93	1,6	0,00	0,0
2007-07-01 05:30	115	36	86	0,0	20,03	12,42	0,0	1011,51	9,62	12,42	19,82	15,00	1,2	0,00	0,0
2007-07-01 06:00	123	36	83	1,6	20,13	13,53	0,0	1011,51	10,14	13,53	19,92	15,88	2,0	0,00	0,0
2007-07-01 06:30	125	36	81	0,0	20,13	14,53	0,0	1011,51	10,74	14,53	19,92	16,73	2,2	0,00	0,0
2007-07-01 07:00	141	36	77	1,2	20,13	15,33	0,0	1012,51	10,72	15,33	19,92	17,24	3,5	0,00	0,0
2007-07-01 07:30	153	36	73	1,8	20,13	15,63	0,0	1012,51	10,18	15,63	19,92	17,27	3,9	0,00	0,0
2007-07-01 08:00	117	36	70	1,4	20,13	16,53	0,0	1012,51	10,38	16,53	19,92	17,97	4,3	0,00	0,0
2007-07-01 08:30	147	36	70	3,9	20,13	17,33	0,0	1012,51	11,14	14,72	19,92	18,77	5,0	0,00	0,0
2007-07-01 09:00	116	36	66	1,6	20,23	17,13	0,0	1012,51	10,03	17,13	20,02	18,32	4,7	0,00	0,0
2007-07-01 09:30	128	36	71	3,1	20,23	17,33	0,0	1012,51	11,37	15,89	20,02	18,84	5,4	0,00	0,0
2007-07-01 10:00	122	36	68	1,4	20,23	18,03	0,0	1012,51	11,35	18,03	20,02	19,34	5,6	0,00	0,0
2007-07-01 10:30	126	36	68	3,5	20,23	17,63	0,0	1012,51	10,97	15,64	20,02	18,94	6,0	0,00	0,0
2007-07-01 11:00	132	36	73	2,4	20,23	16,73	0,0	1012,51	11,23	15,84	20,02	18,37	5,4	0,00	0,0
2007-07-01 11:30	135	36	73	1,8	20,33	17,03	0,0	1012,51	11,52	17,03	20,12	18,67	4,9	0,00	0,0
2007-07-01 12:00	67	37	72	2,4	20,33	17,03	0,0	1012,51	11,30	16,15	20,16	18,60	5,6	0,00	0,0
2007-07-01 12:30	127	37	72	2,0	20,33	17,43	0,0	1012,51	11,68	17,43	20,16	19,00	4,5	0,00	0,0
2007-07-01 13:00	126	37	72	3,7	20,33	16,63	0,0	1012,51	10,92	13,90	20,16	18,20	5,0	0,00	0,0
2007-07-01 13:30	144	37	73	3,3	20,33	16,53	0,0	1013,51	11,04	14,40	20,16	18,17	4,9	0,00	0,0
2007-07-01 14:00	128	37	73	1,2	20,43	16,83	0,0	1012,51	11,33	16,83	20,26	18,47	4,3	0,00	0,0
2007-07-01 14:30	125	37	73	1,2	20,43	17,33	0,0	1013,51	11,81	17,33	20,26	18,97	3,3	0,00	0,0
2007-07-01 15:00	105	37	70	1,2	20,43	17,93	0,0	1013,51	11,72	17,93	20,26	19,37	5,0	0,00	0,0
2007-07-01 15:30	86	37	70	0,0	20,43	17,63	0,0	1012,51	11,43	17,63	20,26	19,07	4,5	0,00	0,0
2007-07-01 16:00	138	37	72	2,2	20,43	17,53	0,0	1012,51	11,78	17,53	20,26	19,10	3,7	0,00	0,0
2007-07-01 16:30	128	37	72	3,9	20,43	17,23	0,0	1012,51	11,49	14,60	20,26	18,80	5,2	0,00	0,0
2007-07-01 17:00	96	37	73	1,8	20,43	16,83	0,0	1012,51	11,33	16,83	20,26	18,47	5,0	0,00	0,0
2007-07-01 17:30	126	37	70	2,0	20,53	17,93	0,0	1012,51	11,72	17,93	20,36	19,37	5,6	0,00	0,0
2007-07-01 18:00	140	37	73	2,0	20,53	17,23	0,0	1012,51	11,71	17,23	20,36	18,87	5,6	0,00	0,0
2007-07-01 18:30	148	37	75	5,0	20,53	17,03	0,0	1012,51	11,95	12,89	20,36	18,81	6,2	0,00	0,0
2007-07-01 19:00	121	37	80	1,4	20,53	16,43	0,0	1012,51	12,39	16,43	20,36	18,56	5,6	0,00	0,0
2007-07-01 19:30	136	37	82	1,6	20,53	16,43	0,0	1012,51	12,78	16,43	20,36	18,70	4,5	0,00	0,0
2007-07-01 20:00	150	37	74	1,2	20,53	17,03	0,0	1012,51	11,73	17,03	20,36	18,74	4,3	0,00	0,0
2007-07-01 20:30	137	37	76	3,3	20,53	16,83	0,0	1012,51	11,96	14,74	20,36	18,67	5,2	0,00	0,0
2007-07-01 21:00	152	37	79	1,4	20,53	16,23	0,0	1012,51	11,99	16,23	20,36	18,29	5,0	0,00	0,0
2007-07-01 21:30	120	37	80	1,2	20,53	15,73	0,0	1012,51	11,71	15,73	20,36	17,86	4,7	0,00	0,0
2007-07-01 22:00	130	37	84	0,0	20,53	15,43	0,0	1013,51	12,18	15,43	20,36	17,85	2,6	0,00	0,0
2007-07-01 22:30	126	37	86	0,0	20,53	14,93	0,0	1013,51	12,07	14,93	20,36	17,51	2,8	0,00	0,0

Datum	Vindrikt °	Fukt inne Rh%	Fukt ute Rh%	Vindhast m/s	Temp in °C	Temp ute °C	Nb. Mån mm	Tryck Mbar	Daggp °C	Kyleffekt °C	Vix inne °C	Vix ute °C	Vindby m/s	Korr lufttryck	Nederb./dygn mm
2007-07-01 23:00	134	37	89	0,0	20,53	14,53	0,0	1013,51	12,21	14,53	20,36	17,34	2,2	0,00	0,0
2007-07-01 23:30	107	37	91	1,2	20,53	14,03	0,0	1013,51	12,07	14,03	20,36	17,00	2,8	0,00	0,0
2007-07-02 00:00	113	37	93	0,0	20,53	13,43	0,0	1013,51	11,82	13,43	20,36	16,56	2,0	0,00	0,0
2007-07-02 00:30	127	37	95	1,2	20,53	13,02	0,0	1013,51	11,76	13,02	20,36	16,33	3,1	0,00	0,0
2007-07-02 01:00	106	37	96	1,2	20,53	12,72	0,0	1013,51	11,62	12,72	20,36	16,11	3,1	0,00	0,0
2007-07-02 01:30	139	37	97	0,0	20,53	12,42	0,0	1013,51	11,49	12,42	20,36	15,90	3,7	0,00	0,0
2007-07-02 02:00	131	37	98	0,0	20,53	11,82	0,0	1013,51	11,05	11,82	20,36	15,38	3,1	0,00	0,0
2007-07-02 02:30	107	37	99	0,0	20,53	11,42	0,0	1013,51	10,81	11,42	20,36	15,07	2,4	0,00	0,0
2007-07-02 03:00	86	37	100	1,2	20,53	11,22	0,0	1013,51	10,77	11,22	20,36	14,95	1,8	0,00	0,0
2007-07-02 03:30	108	37	100	0,0	20,43	10,92	0,0	1013,51	10,47	10,92	20,26	14,65	2,0	0,00	0,0
2007-07-02 04:00	95	37	100	0,0	20,43	10,92	0,0	1013,51	10,47	10,92	20,26	14,65	2,8	0,00	0,0
2007-07-02 04:30	138	37	100	1,2	20,43	11,22	0,0	1014,51	10,77	11,22	20,26	14,95	2,0	0,00	0,0
2007-07-02 05:00	106	37	100	0,0	20,43	11,52	0,0	1013,51	11,07	11,52	20,26	15,25	1,8	0,00	0,0
2007-07-02 05:30	118	37	100	1,2	20,43	11,92	0,0	1013,51	11,46	11,92	20,26	15,65	2,6	0,00	0,0
2007-07-02 06:00	140	37	100	1,8	20,43	12,02	0,0	1013,51	11,56	12,02	20,26	15,75	3,1	0,00	0,0
2007-07-02 06:30	131	37	100	0,0	20,43	12,32	0,0	1013,51	11,86	12,32	20,26	16,05	2,6	0,00	0,0
2007-07-02 07:00	110	37	100	0,0	20,43	12,62	0,0	1013,51	12,16	12,62	20,26	16,35	2,8	0,00	0,0
2007-07-02 07:30	101	37	100	1,6	20,43	12,52	0,0	1013,51	12,06	12,52	20,26	16,25	3,5	0,00	0,0
2007-07-02 08:00	133	37	100	0,0	20,43	13,02	0,0	1013,51	12,56	13,02	20,26	16,75	3,7	0,00	0,0
2007-07-02 08:30	136	37	97	0,0	20,43	13,33	0,0	1013,51	12,38	13,33	20,26	16,80	4,1	0,00	0,0
2007-07-02 09:00	142	37	96	2,4	20,43	13,53	0,0	1013,51	12,42	12,46	20,26	16,91	3,5	0,00	0,0
2007-07-02 09:30	133	37	95	1,8	20,43	14,13	0,0	1013,51	12,85	14,13	20,26	17,43	4,1	0,00	0,0
2007-07-02 10:00	92	37	92	1,6	20,43	14,83	0,0	1013,51	13,03	14,83	20,26	17,88	4,5	0,00	0,0
2007-07-02 10:30	140	37	83	3,0	20,43	15,73	0,0	1013,51	12,29	14,14	20,26	18,08	4,9	0,00	0,0
2007-07-02 11:00	135	37	77	4,1	20,43	16,33	0,0	1013,51	11,69	12,93	20,26	18,24	6,9	0,00	0,0
2007-07-02 11:30	131	37	74	4,7	20,43	17,73	0,0	1013,51	12,41	14,08	20,26	19,44	5,4	0,00	0,0
2007-07-02 12:00	139	37	68	3,1	20,43	18,63	0,0	1013,51	11,92	17,31	20,26	19,94	6,0	0,00	0,0
2007-07-02 12:30	153	38	67	3,5	20,53	18,03	0,0	1013,51	11,12	16,09	20,40	19,28	6,0	0,00	0,0
2007-07-02 13:00	159	38	65	3,9	20,53	18,13	0,0	1013,51	10,74	15,65	20,40	19,26	6,6	0,00	0,0
2007-07-02 13:30	111	38	66	3,5	20,53	17,93	0,0	1013,51	10,79	15,98	20,40	19,12	6,6	0,00	0,0
2007-07-02 14:00	157	38	66	1,8	20,53	17,53	0,0	1013,51	10,41	17,53	20,40	18,72	4,9	0,00	0,0
2007-07-02 14:30	151	38	57	3,0	20,53	19,03	0,0	1012,51	9,51	17,74	20,40	19,69	5,8	0,00	0,0
2007-07-02 15:00	125	38	59	3,5	20,53	18,53	0,0	1012,51	9,59	16,66	20,40	19,30	5,6	0,00	0,0
2007-07-02 15:30	156	38	60	2,4	20,53	18,73	0,0	1012,51	10,04	17,95	20,40	19,56	5,8	0,00	0,0
2007-07-02 16:00	167	38	59	3,5	20,53	19,23	0,0	1012,51	10,24	17,45	20,40	20,00	5,8	0,00	0,0
2007-07-02 16:30	297	37	70	0,0	20,53	18,73	0,0	1012,51	12,48	18,73	20,36	20,17	6,9	0,00	0,0
2007-07-02 17:00	290	37	70	0,0	20,53	19,13	0,0	1012,51	12,86	19,13	20,36	20,57	2,4	0,00	0,0
2007-07-02 17:30	303	37	72	0,0	20,53	18,63	0,0	1012,51	12,83	18,63	20,36	20,20	1,8	0,00	0,0
2007-07-02 18:00	249	37	72	1,2	20,53	18,43	0,0	1012,51	12,64	18,43	20,36	20,00	1,6	0,00	0,0
2007-07-02 18:30	167	37	81	3,5	20,53	17,43	1,8	1012,51	13,55	15,42	20,36	19,63	7,9	1,80	1,8
2007-07-02 19:00	115	38	93	0,0	20,53	15,93	3,6	1012,51	14,29	15,93	20,40	19,06	5,6	3,60	3,6
2007-07-02 19:30	97	37	91	1,2	20,53	15,93	3,6	1012,51	13,94	15,93	20,36	18,90	2,2	1,80	3,6
2007-07-02 20:00	100	38	90	0,0	20,63	16,13	3,6	1012,51	13,96	16,13	20,50	19,02	1,6	0,00	3,6
2007-07-02 20:30	130	38	90	0,0	20,63	16,03	3,6	1012,51	13,87	16,03	20,50	18,92	1,6	0,00	3,6
2007-07-02 21:00	118	38	88	0,0	20,63	15,93	3,6	1012,51	13,41	15,93	20,50	18,66	1,2	0,00	3,6
2007-07-02 21:30	88	38	85	0,0	20,63	15,63	3,6	1012,51	12,57	15,63	20,50	18,13	1,6	0,00	3,6

Datum	Vindrikt °	Fukt inne Rh%	Fukt ute Rh%	Vindhast m/s	Temp in °C	Temp ute °C	Nb. Mån mm	Tryck Mbar	Daggp °C	Kyleffekt °C	Vix inne °C	Vix ute °C	Vindby m/s	Korr lufttryck	Nederb./dygn mm
2007-07-02 22:00	95	38	85	1,2	20,63	15,43	3,6	1012,51	12,37	15,43	20,50	17,93	1,6	0,00	3,6
2007-07-02 22:30	94	38	86	0,0	20,63	15,23	3,6	1012,51	12,36	15,23	20,50	17,81	1,4	0,00	3,6
2007-07-02 23:00	84	38	88	1,2	20,63	15,03	3,6	1012,51	12,53	15,03	20,50	17,76	1,6	0,00	3,6
2007-07-02 23:30	109	38	86	0,0	20,63	14,93	3,6	1012,51	12,07	14,93	20,50	17,51	2,0	0,00	3,6
2007-07-03 00:00	118	38	85	0,0	20,63	14,43	3,6	1012,51	11,39	14,43	20,50	16,93	2,8	0,00	0,0
2007-07-03 00:30	96	37	84	0,0	20,63	13,83	3,6	1012,51	10,62	13,83	20,46	16,25	2,4	0,00	0,0
2007-07-03 01:00	93	37	84	0,0	20,63	13,43	3,6	1012,51	10,23	13,43	20,46	15,85	2,6	0,00	0,0
2007-07-03 01:30	93	37	83	0,0	20,53	12,92	3,6	1012,51	9,56	12,92	20,36	15,28	1,8	0,00	0,0
2007-07-03 02:00	128	37	84	0,0	20,53	12,52	3,6	1012,51	9,35	12,52	20,36	14,95	1,8	0,00	0,0
2007-07-03 02:30	93	37	86	1,2	20,53	12,22	3,6	1012,51	9,42	12,22	20,36	14,80	1,6	0,00	0,0
2007-07-03 03:00	90	37	87	1,2	20,53	11,92	3,6	1012,51	9,31	11,92	20,36	14,58	1,8	0,00	0,0
2007-07-03 03:30	88	37	89	0,0	20,53	11,72	3,6	1012,51	9,46	11,72	20,36	14,54	2,0	0,00	0,0
2007-07-03 04:00	115	37	91	1,2	20,53	11,52	3,6	1012,51	9,61	11,52	20,36	14,50	2,2	0,00	0,0
2007-07-03 04:30	90	37	93	0,0	20,53	11,52	3,6	1011,51	9,94	11,52	20,36	14,66	1,8	0,00	0,0
2007-07-03 05:00	90	37	94	0,0	20,53	11,82	3,6	1011,51	10,40	11,82	20,36	15,04	1,6	0,00	0,0
2007-07-03 05:30	95	38	93	0,0	20,53	12,12	3,6	1011,51	10,53	12,12	20,40	15,26	2,4	0,00	0,0
2007-07-03 06:00	68	37	87	0,0	20,53	13,73	3,6	1011,51	11,07	13,73	20,36	16,38	2,4	0,00	0,0
2007-07-03 06:30	96	37	83	0,0	20,53	14,93	3,6	1011,51	11,51	14,93	20,36	17,28	2,6	0,00	0,0
2007-07-03 07:00	99	37	80	1,4	20,53	15,13	3,6	1011,51	11,13	15,13	20,36	17,26	2,6	0,00	0,0
2007-07-03 07:30	109	37	79	0,0	20,53	16,03	3,6	1011,51	11,80	16,03	20,36	18,09	2,6	0,00	0,0
2007-07-03 08:00	111	37	72	1,2	20,53	16,73	3,6	1011,51	11,01	16,73	20,36	18,30	3,7	0,00	0,0
2007-07-03 08:30	130	37	70	1,8	20,53	17,23	3,6	1011,51	11,05	17,23	20,36	18,67	4,5	0,00	0,0
2007-07-03 09:00	112	37	70	1,4	20,63	17,73	3,6	1011,51	11,53	17,73	20,46	19,17	4,5	0,00	0,0
2007-07-03 09:30	119	37	64	4,1	20,63	18,23	3,6	1010,51	10,59	15,22	20,46	19,30	5,6	0,00	0,0
2007-07-03 10:00	115	37	58	3,9	20,63	19,03	3,6	1010,51	9,79	16,70	20,46	19,75	6,4	0,00	0,0
2007-07-03 10:30	155	38	57	4,7	20,63	19,53	3,6	1010,51	9,98	16,31	20,50	20,19	6,8	0,00	0,0
2007-07-03 11:00	125	38	57	3,0	20,63	19,33	3,6	1010,51	9,79	18,07	20,50	19,99	6,8	0,00	0,0
2007-07-03 11:30	92	38	52	2,2	20,73	20,13	3,6	1009,51	9,08	20,13	20,60	20,52	5,4	0,00	0,0
2007-07-03 12:00	105	38	52	1,8	20,73	20,03	3,6	1009,51	8,99	20,03	20,60	20,42	5,8	0,00	0,0
2007-07-03 12:30	100	38	50	3,0	20,73	20,63	3,6	1009,51	8,92	19,49	20,60	20,92	6,6	0,00	0,0
2007-07-03 13:00	70	38	46	2,4	20,83	21,43	3,6	1009,51	8,34	20,80	20,70	21,53	10,2	0,00	0,0
2007-07-03 13:30	177	38	47	4,3	20,83	21,03	3,6	1009,51	8,31	18,59	20,70	21,18	8,9	0,00	0,0
2007-07-03 14:00	133	38	46	5,0	20,83	20,63	3,6	1008,51	7,61	17,43	20,70	20,73	7,7	0,00	0,0
2007-07-03 14:30	142	38	46	6,4	20,93	21,13	3,6	1008,51	8,07	17,34	20,80	21,23	7,5	0,00	0,0
2007-07-03 15:00	124	38	46	2,6	20,93	20,93	3,6	1008,51	7,89	20,27	20,80	21,03	7,3	0,00	0,0
2007-07-03 15:30	128	38	46	2,0	20,93	20,53	3,6	1008,51	7,52	20,53	20,80	20,63	6,8	0,00	0,0
2007-07-03 16:00	124	38	46	3,7	21,03	20,63	3,6	1008,51	7,61	18,57	20,90	20,73	5,8	0,00	0,0
2007-07-03 16:30	120	38	44	3,1	21,13	21,43	3,6	1008,51	7,64	20,37	21,00	21,44	6,4	0,00	0,0
2007-07-03 17:00	119	38	45	2,6	21,13	21,13	3,6	1008,51	7,72	20,48	21,00	21,18	6,9	0,00	0,0
2007-07-03 17:30	95	38	42	3,0	21,13	22,13	3,6	1007,51	7,53	21,13	21,00	22,05	8,1	0,00	0,0
2007-07-03 18:00	129	38	45	3,0	21,13	20,73	3,6	1007,51	7,36	19,60	21,00	20,78	7,3	0,00	0,0
2007-07-03 18:30	124	38	44	1,8	21,13	21,13	3,6	1007,51	7,37	21,13	21,00	21,14	7,5	0,00	0,0
2007-07-03 19:00	130	38	44	3,5	21,23	20,93	3,6	1007,51	7,19	19,37	21,10	20,94	8,3	0,00	0,0
2007-07-03 19:30	146	38	45	3,9	21,23	20,83	3,6	1007,51	7,45	18,80	21,10	20,88	7,7	0,00	0,0
2007-07-03 20:00	140	38	46	3,3	21,13	19,83	3,6	1007,51	6,89	18,13	21,00	19,93	5,6	0,00	0,0
2007-07-03 20:30	124	38	48	3,5	21,13	19,53	3,6	1008,51	7,28	17,79	21,00	19,72	5,4	0,00	0,0

Datum	Vindrikt °	Fukt inne Rh%	Fukt ute Rh%	Vindhast m/s	Temp in °C	Temp ute °C	Nb. Mån mm	Tryck Mbar	Daggp °C	Kyleffekt °C	Vix inne °C	Vix ute °C	Vindby m/s	Korr lufttryck	Nederb./dygn mm
2007-07-03 21:00	120	38	49	1,6	21,13	19,33	3,6	1008,51	7,42	19,33	21,00	19,57	5,8	0,00	0,0
2007-07-03 21:30	132	38	51	1,8	21,13	18,63	3,6	1008,51	7,41	18,63	21,00	18,97	4,9	0,00	0,0
2007-07-03 22:00	111	38	54	0,0	21,13	18,13	3,6	1008,51	7,83	18,13	21,00	18,63	3,5	0,00	0,0
2007-07-03 22:30	81	38	58	0,0	21,13	17,43	3,6	1008,51	8,30	17,43	21,00	18,15	3,1	0,00	0,0
2007-07-03 23:00	85	38	62	1,2	21,13	16,63	3,6	1008,51	8,58	16,63	21,00	17,57	1,8	0,00	0,0
2007-07-03 23:30	90	38	66	1,2	21,13	15,93	3,6	1008,51	8,89	15,93	21,00	17,12	2,2	0,00	0,0
2007-07-04 00:00	87	38	69	0,0	21,13	15,43	3,6	1008,51	9,11	15,43	21,00	16,81	2,2	0,00	0,0
2007-07-04 00:30	86	38	72	0,0	21,03	14,83	3,6	1009,51	9,20	14,83	20,90	16,40	1,8	0,00	0,0
2007-07-04 01:00	80	38	73	1,8	21,03	14,53	3,6	1009,51	9,12	14,53	20,90	16,17	2,2	0,00	0,0
2007-07-04 01:30	90	38	75	0,0	21,03	14,23	3,6	1009,51	9,25	14,23	20,90	16,00	2,2	0,00	0,0
2007-07-04 02:00	95	38	77	1,2	21,03	13,83	3,6	1009,51	9,27	13,83	20,90	15,74	2,2	0,00	0,0
2007-07-04 02:30	73	38	81	0,0	21,03	13,53	3,6	1009,51	9,77	13,53	20,90	15,73	1,8	0,00	0,0
2007-07-04 03:00	97	38	83	0,0	21,03	13,33	3,6	1009,51	9,95	13,33	20,90	15,68	1,6	0,00	0,0
2007-07-04 03:30	98	38	85	0,0	21,03	13,02	3,6	1009,51	10,03	13,02	20,90	15,53	1,6	0,00	0,0
2007-07-04 04:00	97	38	85	0,0	20,93	12,92	3,6	1009,51	9,93	12,92	20,80	15,43	2,0	0,00	0,0
2007-07-04 04:30	50	38	85	0,0	20,93	12,92	3,6	1009,51	9,93	12,92	20,80	15,43	1,2	0,00	0,0
2007-07-04 05:00	48	38	85	0,0	20,93	12,82	3,6	1009,51	9,83	12,82	20,80	15,33	0,0	0,00	0,0
2007-07-04 05:30	63	38	86	0,0	20,93	13,23	3,6	1009,51	10,40	13,23	20,80	15,80	0,0	0,00	0,0
2007-07-04 06:00	321	38	83	0,0	20,93	13,53	3,6	1009,51	10,14	13,53	20,80	15,88	1,6	0,00	0,0
2007-07-04 06:30	317	38	79	1,4	20,93	14,63	3,6	1009,51	10,44	14,63	20,80	16,68	2,4	0,00	0,0
2007-07-04 07:00	316	38	80	1,4	20,93	14,13	3,6	1009,51	10,16	14,13	20,80	16,26	2,2	0,00	0,0
2007-07-04 07:30	336	38	77	1,6	20,93	15,03	3,6	1008,51	10,43	15,03	20,80	16,94	2,4	0,00	0,0
2007-07-04 08:00	86	38	78	0,0	20,93	15,43	3,6	1008,51	11,02	15,43	20,80	17,41	2,6	0,00	0,0
2007-07-04 08:30	17	38	73	0,0	20,93	16,53	3,6	1008,51	11,04	16,53	20,80	18,17	2,4	0,00	0,0
2007-07-04 09:00	91	38	66	0,0	20,93	18,13	3,6	1008,51	10,98	18,13	20,80	19,32	2,4	0,00	0,0
2007-07-04 09:30	103	38	54	0,0	20,93	19,63	3,6	1008,51	9,22	19,63	20,80	20,13	3,0	0,00	0,0
2007-07-04 10:00	85	38	54	1,4	20,93	20,03	3,6	1008,51	9,59	20,03	20,80	20,53	3,7	0,00	0,0
2007-07-04 10:30	92	38	53	0,0	20,93	21,03	3,6	1008,51	10,21	21,03	20,80	21,48	3,9	0,00	0,0
2007-07-04 11:00	94	38	53	1,4	20,93	20,73	3,6	1008,51	9,94	20,73	20,80	21,18	4,3	0,00	0,0
2007-07-04 11:30	110	38	53	2,0	21,03	21,33	3,6	1008,51	10,49	21,33	20,90	21,78	4,5	0,00	0,0
2007-07-04 12:00	113	38	48	3,3	21,03	21,63	3,6	1007,51	9,19	20,16	20,90	21,83	6,9	0,00	0,0
2007-07-04 12:30	82	38	45	1,4	21,03	22,83	3,6	1007,51	9,25	22,83	20,90	22,88	4,9	0,00	0,0
2007-07-04 13:00	128	38	47	3,3	21,03	22,93	3,6	1007,51	10,04	21,63	20,90	23,08	5,4	0,00	0,0
2007-07-04 13:30	94	38	46	3,5	21,03	22,93	3,6	1007,51	9,69	21,63	20,90	23,03	9,2	0,00	0,0
2007-07-04 14:00	72	38	43	2,2	21,13	23,63	3,6	1007,51	9,25	23,63	21,00	23,59	6,8	0,00	0,0
2007-07-04 14:30	100	38	43	4,1	21,13	24,13	3,6	1007,51	9,69	22,32	21,00	24,09	9,0	0,00	0,0
2007-07-04 15:00	113	38	40	2,6	21,23	23,33	3,6	1007,51	7,83	22,80	21,10	23,16	6,9	0,00	0,0
2007-07-04 15:30	111	38	38	3,3	21,23	24,53	3,6	1007,51	8,07	23,44	21,10	24,28	6,6	0,00	0,0
2007-07-04 16:00	103	38	37	3,9	21,33	23,83	3,6	1007,51	7,03	22,30	21,20	23,54	8,1	0,00	0,0
2007-07-04 16:30	132	38	39	5,4	21,43	23,33	3,6	1007,51	7,43	20,63	21,30	23,12	8,1	0,00	0,0
2007-07-04 17:00	123	38	36	3,5	21,53	23,23	3,6	1007,51	6,07	21,97	21,40	22,90	7,1	0,00	0,0
2007-07-04 17:30	124	38	41	3,0	21,53	22,83	3,6	1007,51	7,77	21,90	21,40	22,70	4,7	0,00	0,0
2007-07-04 18:00	128	38	41	2,6	21,53	22,93	3,6	1007,51	7,86	22,38	21,40	22,80	6,6	0,00	0,0
2007-07-04 18:30	132	38	44	4,9	21,53	22,03	3,6	1008,51	8,18	19,41	21,40	22,04	6,9	0,00	0,0
2007-07-04 19:00	153	38	45	3,0	21,33	21,83	3,6	1008,51	8,35	20,80	21,20	21,88	6,2	0,00	0,0
2007-07-04 19:30	133	38	46	4,1	21,23	21,63	3,6	1008,51	8,52	19,31	21,10	21,73	6,4	0,00	0,0

Datum	Vindrikt °	Fukt inne Rh%	Fukt ute Rh%	Vindhast m/s	Temp in °C	Temp ute °C	Nb. Mån mm	Tryck Mbar	Daggp °C	Kyleffekt °C	Vix inne °C	Vix ute °C	Vindby m/s	Korr lufttryck	Nederb./dygn mm
2007-07-04 20:00	128	38	49	3,0	21,13	21,33	3,6	1008,51	9,24	20,26	21,00	21,57	5,6	0,00	0,0
2007-07-04 20:30	138	38	50	2,6	21,03	20,83	3,6	1008,51	9,11	20,16	20,90	21,12	5,6	0,00	0,0
2007-07-04 21:00	105	39	50	1,4	20,93	20,53	3,6	1008,51	8,83	20,53	20,85	20,82	4,9	0,00	0,0
2007-07-04 21:30	107	39	52	0,0	20,93	19,93	3,6	1008,51	8,90	19,93	20,85	20,32	3,1	0,00	0,0
2007-07-04 22:00	110	39	56	0,0	20,83	19,63	3,6	1008,51	9,79	19,63	20,75	20,24	3,3	0,00	0,0
2007-07-04 22:30	110	39	61	1,4	20,83	19,33	3,6	1009,51	10,86	19,33	20,75	20,22	3,9	0,00	0,0
2007-07-04 23:00	92	39	64	0,0	20,73	18,73	3,6	1009,51	11,06	18,73	20,65	19,80	2,0	0,00	0,0
2007-07-04 23:30	91	39	67	0,0	20,73	18,23	3,6	1009,51	11,31	18,23	20,65	19,48	1,4	0,00	0,0
2007-07-05 00:00	98	39	69	0,0	20,73	17,93	3,6	1009,51	11,49	17,93	20,65	19,31	2,8	0,00	0,0
2007-07-05 00:30	106	39	71	1,2	20,63	17,33	3,6	1009,51	11,37	17,33	20,55	18,84	2,6	0,00	0,0
2007-07-05 01:00	98	39	72	0,0	20,63	16,63	3,6	1009,51	10,92	16,63	20,55	18,20	2,4	0,00	0,0
2007-07-05 01:30	88	39	74	0,0	20,63	16,13	3,6	1010,51	10,87	16,13	20,55	17,84	2,4	0,00	0,0
2007-07-05 02:00	107	39	74	0,0	20,63	16,13	3,6	1010,51	10,87	16,13	20,55	17,84	1,8	0,00	0,0
2007-07-05 02:30	103	39	75	0,0	20,63	15,93	3,6	1010,51	10,89	15,93	20,55	17,70	2,4	0,00	0,0
2007-07-05 03:00	108	39	76	0,0	20,53	15,83	3,6	1010,51	11,00	15,83	20,45	17,67	2,6	0,00	0,0
2007-07-05 03:30	115	39	77	0,0	20,53	15,53	3,6	1010,51	10,91	15,53	20,45	17,44	0,0	0,00	0,0
2007-07-05 04:00	74	39	78	0,0	20,53	15,43	3,6	1011,51	11,02	15,43	20,45	17,41	1,4	0,00	0,0
2007-07-05 04:30	74	40	80	0,0	20,43	15,03	3,6	1010,51	11,03	15,03	20,39	17,16	0,0	0,00	0,0
2007-07-05 05:00	75	39	81	0,0	20,43	15,03	3,6	1010,51	11,22	15,03	20,35	17,23	0,0	0,00	0,0
2007-07-05 05:30	75	40	84	0,0	20,43	14,53	3,6	1010,51	11,31	14,53	20,39	16,95	0,0	0,00	0,0
2007-07-05 06:00	62	39	90	0,0	20,43	14,43	3,6	1010,51	12,29	14,43	20,35	17,32	0,0	0,00	0,0
2007-07-05 06:30	84	39	84	0,0	20,43	15,73	3,6	1010,51	12,48	15,73	20,35	18,15	1,4	0,00	0,0
2007-07-05 07:00	356	39	79	0,0	20,43	16,93	3,6	1011,51	12,67	16,93	20,35	18,99	1,8	0,00	0,0
2007-07-05 07:30	98	39	72	2,0	20,43	18,53	3,6	1011,51	12,74	18,53	20,35	20,10	2,0	0,00	0,0
2007-07-05 08:00	42	39	68	0,0	20,43	19,33	3,6	1011,51	12,59	19,33	20,35	20,64	2,0	0,00	0,0
2007-07-05 08:30	71	39	65	0,0	20,43	19,63	3,6	1011,51	12,15	19,63	20,35	20,76	2,6	0,00	0,0
2007-07-05 09:00	298	40	69	1,6	20,43	19,53	3,6	1011,51	13,01	19,53	20,39	20,91	2,6	0,00	0,0
2007-07-05 09:30	62	40	69	0,0	20,43	19,23	3,6	1011,51	12,73	19,23	20,39	20,61	2,4	0,00	0,0
2007-07-05 10:00	88	39	61	1,8	20,43	20,53	3,6	1011,51	11,99	20,53	20,35	21,42	2,6	0,00	0,0
2007-07-05 10:30	284	39	61	1,2	20,43	21,03	3,6	1010,51	12,45	21,03	20,35	21,92	3,0	0,00	0,0
2007-07-05 11:00	85	39	57	1,6	20,43	21,63	3,6	1010,51	11,93	21,63	20,35	22,29	4,3	0,00	0,0
2007-07-05 11:30	92	39	59	0,0	20,43	21,73	3,6	1010,51	12,57	21,73	20,35	22,50	3,7	0,00	0,0
2007-07-05 12:00	96	39	52	1,2	20,43	22,03	3,6	1010,51	10,83	22,03	20,35	22,43	3,1	0,00	0,0
2007-07-05 12:30	97	39	52	1,6	20,43	22,23	3,6	1010,51	11,01	22,23	20,35	22,63	3,9	0,00	0,0
2007-07-05 13:00	63	39	47	0,0	20,43	22,63	3,6	1010,51	9,76	22,63	20,35	22,78	5,0	0,00	0,0
2007-07-05 13:30	124	40	51	2,4	20,43	22,73	3,6	1010,51	11,16	22,17	20,39	23,08	4,7	0,00	0,0
2007-07-05 14:00	101	39	72	2,0	20,43	21,33	5,4	1010,51	15,41	21,33	20,35	22,91	4,5	1,80	1,8
2007-07-05 14:30	43	40	61	1,2	20,53	20,93	5,4	1010,51	12,36	20,93	20,49	21,82	4,9	1,80	1,8
2007-07-05 15:00	86	40	72	2,0	20,53	19,23	5,4	1010,51	13,41	19,23	20,49	20,80	6,4	0,00	1,8
2007-07-05 15:30	128	40	72	3,5	20,53	19,73	5,4	1011,51	13,88	18,01	20,49	21,30	4,9	0,00	1,8
2007-07-05 16:00	154	40	72	0,0	20,53	20,43	5,4	1010,51	14,55	20,43	20,49	22,01	5,0	0,00	1,8
2007-07-05 16:30	336	39	52	2,0	20,63	22,23	5,4	1010,51	11,01	22,23	20,55	22,63	2,6	0,00	1,8
2007-07-05 17:00	93	39	48	1,2	20,73	22,83	5,4	1010,51	10,28	22,83	20,65	23,03	3,3	0,00	1,8
2007-07-05 17:30	47	39	45	0,0	20,83	23,93	5,4	1010,51	10,24	23,93	20,75	23,99	4,7	0,00	1,8
2007-07-05 18:00	313	39	83	2,0	20,73	18,33	6,0	1010,51	14,82	18,33	20,65	20,68	3,9	0,60	2,4
2007-07-05 18:30	78	39	85	0,0	20,73	18,23	6,0	1010,51	15,11	18,23	20,65	20,73	2,6	0,60	2,4



Datum	Vindrikt °	Fukt inne Rh%	Fukt ute Rh%	Vindhast m/s	Temp in °C	Temp ute °C	Nb. Mån mm	Tryck Mbar	Daggp °C	Kyleffekt °C	Vix inne °C	Vix ute °C	Vindby m/s	Korr lufttryck	Nederb./dygn mm
2007-07-05 19:00	93	40	74	0,0	20,73	19,63	6,0	1010,51	14,23	19,63	20,69	21,34	2,6	0,00	2,4
2007-07-05 19:30	93	40	82	0,0	20,73	19,33	6,0	1010,51	15,60	19,33	20,69	21,61	0,0	0,00	2,4
2007-07-05 20:00	65	40	85	0,0	20,63	18,93	6,0	1010,51	15,79	18,93	20,59	21,43	1,6	0,00	2,4
2007-07-05 20:30	6	40	74	0,0	20,63	19,33	6,0	1010,51	13,94	19,33	20,59	21,04	1,4	0,00	2,4
2007-07-05 21:00	16	40	72	0,0	20,63	19,03	6,0	1010,51	13,21	19,03	20,59	20,60	1,4	0,00	2,4
2007-07-05 21:30	16	40	73	0,0	20,73	18,73	6,0	1010,51	13,15	18,73	20,69	20,37	1,4	0,00	2,4
2007-07-05 22:00	31	40	74	0,0	20,73	18,23	6,0	1010,51	12,89	18,23	20,69	19,94	1,2	0,00	2,4
2007-07-05 22:30	17	40	78	1,2	20,63	17,23	6,0	1010,51	12,76	17,23	20,59	19,22	1,2	0,00	2,4
2007-07-05 23:00	351	40	81	0,0	20,63	16,53	6,0	1010,51	12,68	16,53	20,59	18,73	1,6	0,00	2,4
2007-07-05 23:30	314	40	81	0,0	20,63	16,33	6,0	1010,51	12,49	16,33	20,59	18,53	1,4	0,00	2,4
2007-07-06 00:00	332	40	80	0,0	20,63	16,03	6,0	1010,51	12,00	16,03	20,59	18,16	1,6	0,00	0,0
2007-07-06 00:30	62	40	78	0,0	20,63	15,73	6,0	1010,51	11,31	15,73	20,59	17,71	1,8	0,00	0,0
2007-07-06 01:00	53	40	78	0,0	20,63	15,33	6,0	1010,51	10,92	15,33	20,59	17,31	1,6	0,00	0,0
2007-07-06 01:30	15	40	80	0,0	20,53	14,83	6,0	1010,51	10,83	14,83	20,49	16,96	1,2	0,00	0,0
2007-07-06 02:00	319	40	81	0,0	20,53	14,23	6,0	1010,51	10,45	14,23	20,49	16,43	1,4	0,00	0,0
2007-07-06 02:30	310	40	80	0,0	20,53	13,83	6,0	1010,51	9,86	13,83	20,49	15,96	1,2	0,00	0,0
2007-07-06 03:00	322	40	80	0,0	20,53	13,53	6,0	1010,51	9,57	13,53	20,49	15,66	1,2	0,00	0,0
2007-07-06 03:30	312	40	81	0,0	20,53	13,43	6,0	1009,51	9,67	13,43	20,49	15,63	1,6	0,00	0,0
2007-07-06 04:00	320	40	81	1,4	20,53	13,43	6,0	1009,51	9,67	13,43	20,49	15,63	1,6	0,00	0,0
2007-07-06 04:30	312	40	82	0,0	20,53	13,33	6,0	1009,51	9,76	13,33	20,49	15,60	1,8	0,00	0,0
2007-07-06 05:00	321	40	82	0,0	20,43	13,33	6,0	1009,51	9,76	13,33	20,39	15,60	1,6	0,00	0,0
2007-07-06 05:30	326	40	79	0,0	20,43	14,03	6,0	1009,51	9,86	14,03	20,39	16,08	1,8	0,00	0,0
2007-07-06 06:00	314	40	74	1,4	20,43	15,33	6,0	1009,51	10,10	15,33	20,39	17,04	2,0	0,00	0,0
2007-07-06 06:30	13	40	71	0,0	20,43	16,13	6,0	1008,51	10,22	16,13	20,39	17,64	2,4	0,00	0,0
2007-07-06 07:00	351	40	69	0,0	20,43	16,53	6,0	1008,51	10,16	16,53	20,39	17,91	2,2	0,00	0,0
2007-07-06 07:30	17	40	71	1,2	20,43	16,93	6,0	1008,51	10,99	16,93	20,39	18,44	1,8	0,00	0,0
2007-07-06 08:00	23	40	66	0,0	20,43	17,83	6,0	1008,51	10,69	17,83	20,39	19,02	2,6	0,00	0,0
2007-07-06 08:30	356	40	67	0,0	20,43	17,83	6,0	1008,51	10,93	17,83	20,39	19,08	3,0	0,00	0,0
2007-07-06 09:00	316	40	63	0,0	20,43	18,63	6,0	1007,51	10,71	18,63	20,39	19,64	3,1	0,00	0,0
2007-07-06 09:30	107	40	57	0,0	20,53	19,43	6,0	1007,51	9,88	19,43	20,49	20,09	3,9	0,00	0,0
2007-07-06 10:00	71	40	55	3,0	20,53	19,53	6,0	1007,51	9,41	18,29	20,49	20,08	5,4	0,00	0,0
2007-07-06 10:30	88	40	56	1,4	20,53	18,93	6,0	1007,51	9,14	18,93	20,49	19,54	4,7	0,00	0,0
2007-07-06 11:00	101	40	54	2,8	20,53	18,93	6,0	1007,51	8,57	17,63	20,49	19,43	5,6	0,00	0,0
2007-07-06 11:30	25	40	58	0,0	20,53	19,43	6,0	1007,51	10,16	19,43	20,49	20,15	4,5	0,00	0,0
2007-07-06 12:00	119	40	54	0,0	20,53	20,03	6,0	1006,51	9,59	20,03	20,49	20,53	4,3	0,00	0,0
2007-07-06 12:30	98	40	51	1,2	20,53	19,83	6,0	1006,51	8,50	19,83	20,49	20,17	6,2	0,00	0,0
2007-07-06 13:00	65	40	48	2,4	20,63	20,63	6,0	1006,51	8,28	19,95	20,59	20,82	5,6	0,00	0,0
2007-07-06 13:30	66	40	47	1,2	20,63	20,53	6,0	1006,51	7,86	20,53	20,59	20,68	4,7	0,00	0,0
2007-07-06 14:00	102	40	45	1,8	20,63	21,73	6,0	1005,51	8,26	21,73	20,59	21,78	4,9	0,00	0,0
2007-07-06 14:30	91	40	43	3,0	20,73	22,63	6,0	1005,51	8,35	21,68	20,69	22,59	4,7	0,00	0,0
2007-07-06 15:00	83	40	44	2,0	20,73	22,73	6,0	1005,51	8,80	22,73	20,69	22,74	4,3	0,00	0,0
2007-07-06 15:30	323	40	43	2,6	20,83	22,23	6,0	1004,51	7,99	21,64	20,79	22,19	4,3	0,00	0,0
2007-07-06 16:00	75	40	42	1,6	20,93	22,33	6,0	1004,51	7,71	22,33	20,89	22,25	4,1	0,00	0,0
2007-07-06 16:30	74	40	42	1,2	21,03	22,53	6,0	1004,51	7,89	22,53	20,99	22,45	4,5	0,00	0,0
2007-07-06 17:00	125	40	41	2,2	21,13	23,23	6,0	1004,51	8,13	23,23	21,09	23,11	4,9	0,00	0,0
2007-07-06 17:30	106	40	44	1,2	21,13	22,33	6,0	1004,51	8,45	22,33	21,09	22,34	4,1	0,00	0,0

Datum	Vindrikt °	Fukt inne Rh%	Fukt ute Rh%	Vindhast m/s	Temp in °C	Temp ute °C	Nb. Mån mm	Tryck Mbar	Daggp °C	Kyleffekt °C	Vix inne °C	Vix ute °C	Vindby m/s	Korr lufttryck	Nederb./dygn mm
2007-07-06 18:00	77	40	43	1,4	21,13	22,43	6,0	1004,51	8,17	22,43	21,09	22,39	4,3	0,00	0,0
2007-07-06 18:30	106	40	42	1,8	21,03	21,53	6,0	1003,51	7,00	21,53	20,99	21,45	4,5	0,00	0,0
2007-07-06 19:00	91	40	44	0,0	21,03	21,03	6,0	1003,51	7,28	21,03	20,99	21,04	3,3	0,00	0,0
2007-07-06 19:30	72	40	46	0,0	21,03	20,73	6,0	1003,51	7,70	20,73	20,99	20,83	3,7	0,00	0,0
2007-07-06 20:00	100	40	47	1,6	20,93	20,13	6,0	1003,51	7,50	20,13	20,89	20,28	3,9	0,00	0,0
2007-07-06 20:30	81	40	53	0,0	20,93	19,43	6,0	1004,51	8,74	19,43	20,89	19,88	3,3	0,00	0,0
2007-07-06 21:00	50	40	68	2,8	20,93	17,83	6,0	1004,51	11,16	16,43	20,89	19,14	4,1	0,00	0,0
2007-07-06 21:30	86	40	79	0,0	20,93	16,13	6,0	1004,51	11,90	16,13	20,89	18,19	3,0	0,00	0,0
2007-07-06 22:00	71	40	85	0,0	20,93	15,43	6,0	1004,51	12,37	15,43	20,89	17,93	3,0	0,00	0,0
2007-07-06 22:30	71	40	88	0,0	20,83	15,13	6,0	1004,51	12,62	15,13	20,79	17,86	0,0	0,00	0,0
2007-07-06 23:00	71	40	94	0,0	20,83	14,63	7,2	1004,51	13,17	14,63	20,79	17,84	0,0	1,20	1,2
2007-07-06 23:30	72	40	97	0,0	20,83	14,13	7,2	1004,51	13,18	14,13	20,79	17,60	0,0	1,20	1,2
2007-07-07 00:00	71	40	99	0,0	20,83	13,73	7,2	1004,51	13,10	13,73	20,79	17,37	1,2	0,00	0,0
2007-07-07 00:30	72	40	100	0,0	20,83	13,63	7,2	1003,51	13,16	13,63	20,79	17,36	0,0	0,00	0,0
2007-07-07 01:00	72	40	100	0,0	20,73	13,63	7,2	1003,51	13,16	13,63	20,69	17,36	0,0	0,00	0,0
2007-07-07 01:30	44	40	100	0,0	20,73	13,53	7,2	1003,51	13,06	13,53	20,69	17,26	1,4	0,00	0,0
2007-07-07 02:00	303	40	100	0,0	20,73	13,53	7,8	1003,51	13,06	13,53	20,69	17,26	2,4	0,60	0,6
2007-07-07 02:30	331	40	100	1,2	20,73	13,43	7,8	1002,51	12,96	13,43	20,69	17,15	2,8	0,60	0,6
2007-07-07 03:00	351	40	100	1,2	20,63	13,12	7,8	1002,51	12,66	13,12	20,59	16,85	2,6	0,00	0,6
2007-07-07 03:30	58	40	100	1,8	20,63	12,92	7,8	1002,51	12,46	12,92	20,59	16,65	3,5	0,00	0,6
2007-07-07 04:00	356	40	100	0,0	20,63	12,72	7,8	1002,51	12,26	12,72	20,59	16,45	3,5	0,00	0,6
2007-07-07 04:30	318	40	100	0,0	20,63	12,72	7,8	1002,51	12,26	12,72	20,59	16,45	2,6	0,00	0,6
2007-07-07 05:00	53	40	100	0,0	20,63	12,72	7,8	1002,51	12,26	12,72	20,59	16,45	2,2	0,00	0,6
2007-07-07 05:30	24	40	100	0,0	20,63	12,52	7,8	1002,51	12,06	12,52	20,59	16,25	2,6	0,00	0,6
2007-07-07 06:00	356	40	100	0,0	20,53	12,42	7,8	1002,51	11,96	12,42	20,49	16,15	2,4	0,00	0,6
2007-07-07 06:30	76	40	100	0,0	20,53	12,32	7,8	1002,51	11,86	12,32	20,49	16,05	3,1	0,00	0,6
2007-07-07 07:00	316	40	100	1,8	20,53	12,42	7,8	1002,51	11,96	12,42	20,49	16,15	2,8	0,00	0,6
2007-07-07 07:30	330	41	100	1,8	20,53	12,02	7,8	1002,51	11,56	12,02	20,54	15,75	3,0	0,00	0,6
2007-07-07 08:00	90	41	100	0,0	20,53	12,12	7,8	1002,51	11,66	12,12	20,54	15,85	3,3	0,00	0,6
2007-07-07 08:30	78	41	100	0,0	20,53	11,92	7,8	1002,51	11,46	11,92	20,54	15,65	2,2	0,00	0,6
2007-07-07 09:00	331	41	100	0,0	20,43	11,92	7,8	1003,51	11,46	11,92	20,44	15,65	2,2	0,00	0,6
2007-07-07 09:30	82	41	100	1,2	20,43	11,92	7,8	1003,51	11,46	11,92	20,44	15,65	3,0	0,00	0,6
2007-07-07 10:00	106	41	100	1,2	20,43	12,02	7,8	1003,51	11,56	12,02	20,44	15,75	3,1	0,00	0,6
2007-07-07 10:30	94	41	100	0,0	20,43	12,12	7,8	1003,51	11,66	12,12	20,44	15,85	3,5	0,00	0,6
2007-07-07 11:00	334	41	100	1,2	20,43	12,22	7,8	1003,51	11,76	12,22	20,44	15,95	4,5	0,00	0,6
2007-07-07 11:30	316	41	100	0,0	20,43	11,82	9,6	1003,51	11,36	11,82	20,44	15,55	3,5	1,80	2,4
2007-07-07 12:00	332	41	100	1,4	20,43	11,92	9,6	1003,51	11,46	11,92	20,44	15,65	2,4	1,80	2,4
2007-07-07 12:30	132	41	100	1,2	20,43	12,12	9,6	1003,51	11,66	12,12	20,44	15,85	3,0	0,00	2,4
2007-07-07 13:00	332	41	100	1,2	20,43	12,42	9,6	1003,51	11,96	12,42	20,44	16,15	2,8	0,00	2,4
2007-07-07 13:30	334	41	100	0,0	20,43	12,62	9,6	1003,51	12,16	12,62	20,44	16,35	3,9	0,00	2,4
2007-07-07 14:00	270	41	99	0,0	20,43	12,72	9,6	1003,51	12,10	12,72	20,44	16,37	3,3	0,00	2,4
2007-07-07 14:30	356	41	98	0,0	20,43	13,12	9,6	1003,51	12,34	13,12	20,44	16,68	4,5	0,00	2,4
2007-07-07 15:00	337	41	96	1,8	20,43	13,02	9,6	1003,51	11,92	13,02	20,44	16,41	2,6	0,00	2,4
2007-07-07 15:30	331	41	96	1,6	20,43	13,23	9,6	1003,51	12,12	13,23	20,44	16,61	2,8	0,00	2,4
2007-07-07 16:00	323	41	95	0,0	20,33	13,12	9,6	1003,51	11,86	13,12	20,34	16,43	3,1	0,00	2,4
2007-07-07 16:30	327	41	95	1,4	20,33	12,72	9,6	1003,51	11,46	12,72	20,34	16,03	3,3	0,00	2,4

Datum	Vindrikt °	Fukt inne Rh%	Fukt ute Rh%	Vindhast m/s	Temp in °C	Temp ute °C	Nb. Mån mm	Tryck Mbar	Daggp °C	Kyleffekt °C	Vix inne °C	Vix ute °C	Vindby m/s	Korr lufttryck	Nederb./dygn mm
2007-07-07 17:00	102	41	94	1,4	20,33	13,23	9,6	1003,51	11,79	13,23	20,34	16,44	2,6	0,00	2,4
2007-07-07 17:30	99	41	94	1,2	20,33	12,92	9,6	1003,51	11,49	12,92	20,34	16,14	5,2	0,00	2,4
2007-07-07 18:00	321	41	97	0,0	20,33	12,42	9,6	1003,51	11,49	12,42	20,34	15,90	4,3	0,00	2,4
2007-07-07 18:30	89	41	97	0,0	20,33	12,52	9,6	1003,51	11,59	12,52	20,34	16,00	3,1	0,00	2,4
2007-07-07 19:00	301	41	97	1,4	20,33	12,32	9,6	1004,51	11,39	12,32	20,34	15,80	3,1	0,00	2,4
2007-07-07 19:30	13	41	97	0,0	20,33	12,22	9,6	1004,51	11,29	12,22	20,34	15,70	2,6	0,00	2,4
2007-07-07 20:00	200	41	99	0,0	20,33	11,62	9,6	1004,51	11,01	11,62	20,34	15,27	3,0	0,00	2,4
2007-07-07 20:30	327	41	100	0,0	20,33	11,02	9,6	1004,51	10,57	11,02	20,34	14,75	2,4	0,00	2,4
2007-07-07 21:00	46	41	100	0,0	20,33	10,72	10,2	1004,51	10,27	10,72	20,34	14,45	2,4	0,60	3,0
2007-07-07 21:30	21	41	100	0,0	20,23	10,52	10,2	1004,51	10,07	10,52	20,24	14,25	2,4	0,60	3,0
2007-07-07 22:00	300	41	100	0,0	20,23	10,32	11,4	1004,51	9,87	10,32	20,24	14,05	2,2	1,20	4,2
2007-07-07 22:30	4	41	100	0,0	20,23	10,22	11,4	1004,51	9,77	10,22	20,24	13,95	2,8	1,20	4,2
2007-07-07 23:00	290	41	100	0,0	20,23	10,22	11,4	1004,51	9,77	10,22	20,24	13,95	2,2	0,00	4,2
2007-07-07 23:30	330	41	100	0,0	20,23	10,02	11,4	1004,51	9,57	10,02	20,24	13,75	2,4	0,00	4,2
2007-07-08 00:00	327	41	100	0,0	20,13	9,92	11,4	1004,51	9,47	9,92	20,14	13,65	2,2	0,00	0,0
2007-07-08 00:30	339	41	100	0,0	20,13	9,92	11,4	1004,51	9,47	9,92	20,14	13,65	2,4	0,00	0,0
2007-07-08 01:00	300	41	100	0,0	20,13	9,82	11,4	1004,51	9,37	9,82	20,14	13,55	2,8	0,00	0,0
2007-07-08 01:30	331	41	100	1,4	20,13	9,82	11,4	1004,51	9,37	9,82	20,14	13,55	2,6	0,00	0,0
2007-07-08 02:00	314	41	100	0,0	20,13	9,72	11,4	1004,51	9,27	9,72	20,14	13,45	3,3	0,00	0,0
2007-07-08 02:30	17	41	100	0,0	20,13	9,72	11,4	1004,51	9,27	9,72	20,14	13,45	2,4	0,00	0,0
2007-07-08 03:00	351	41	100	0,0	20,03	9,72	11,4	1004,51	9,27	9,72	20,04	13,45	2,8	0,00	0,0
2007-07-08 03:30	286	41	100	0,0	20,03	9,82	11,4	1003,51	9,37	9,82	20,04	13,55	2,4	0,00	0,0
2007-07-08 04:00	297	41	100	1,4	20,03	9,82	11,4	1003,51	9,37	9,82	20,04	13,55	2,8	0,00	0,0
2007-07-08 04:30	356	41	100	1,2	20,03	9,92	11,4	1003,51	9,47	9,92	20,04	13,65	2,8	0,00	0,0
2007-07-08 05:00	330	41	100	0,0	20,03	10,02	11,4	1003,51	9,57	10,02	20,04	13,75	3,1	0,00	0,0
2007-07-08 05:30	351	41	100	1,6	20,03	10,02	11,4	1003,51	9,57	10,02	20,04	13,75	3,1	0,00	0,0
2007-07-08 06:00	324	41	100	1,6	20,03	10,02	12,6	1003,51	9,57	10,02	20,04	13,75	2,6	1,20	1,2
2007-07-08 06:30	321	41	100	1,2	20,03	10,12	12,6	1003,51	9,67	10,12	20,04	13,85	3,1	1,20	1,2
2007-07-08 07:00	343	41	100	2,2	19,93	10,22	12,6	1003,51	9,77	10,22	19,94	13,95	3,5	0,00	1,2
2007-07-08 07:30	328	41	100	0,0	19,93	10,32	12,6	1003,51	9,87	10,32	19,94	14,05	3,3	0,00	1,2
2007-07-08 08:00	298	41	100	1,4	19,93	10,62	12,6	1003,51	10,17	10,62	19,94	14,35	2,8	0,00	1,2
2007-07-08 08:30	27	41	100	0,0	19,93	10,72	12,6	1003,51	10,27	10,72	19,94	14,45	3,7	0,00	1,2
2007-07-08 09:00	330	41	100	1,4	19,93	11,02	12,6	1003,51	10,57	11,02	19,94	14,75	3,1	0,00	1,2
2007-07-08 09:30	322	41	100	0,0	19,93	10,92	12,6	1003,51	10,47	10,92	19,94	14,65	3,9	0,00	1,2
2007-07-08 10:00	322	41	100	0,0	19,93	10,92	13,8	1003,51	10,47	10,92	19,94	14,65	3,1	1,20	2,4
2007-07-08 10:30	319	41	100	2,2	19,93	11,12	13,8	1003,51	10,67	11,12	19,94	14,85	4,9	1,20	2,4
2007-07-08 11:00	309	41	100	1,6	19,93	11,32	13,8	1003,51	10,87	11,32	19,94	15,05	3,5	0,00	2,4
2007-07-08 11:30	327	41	100	1,2	19,93	11,22	13,8	1003,51	10,77	11,22	19,94	14,95	2,8	0,00	2,4
2007-07-08 12:00	283	41	100	1,8	19,93	10,82	13,8	1003,51	10,37	10,82	19,94	14,55	3,0	0,00	2,4
2007-07-08 12:30	318	41	100	0,0	19,93	11,12	13,8	1003,51	10,67	11,12	19,94	14,85	3,1	0,00	2,4
2007-07-08 13:00	126	41	100	0,0	19,93	10,92	13,8	1004,51	10,47	10,92	19,94	14,65	4,3	0,00	2,4
2007-07-08 13:30	58	41	100	1,2	19,83	10,72	13,8	1004,51	10,27	10,72	19,84	14,45	2,4	0,00	2,4
2007-07-08 14:00	320	41	100	0,0	19,83	10,92	13,8	1004,51	10,47	10,92	19,84	14,65	2,4	0,00	2,4
2007-07-08 14:30	335	41	100	0,0	19,83	11,12	13,8	1004,51	10,67	11,12	19,84	14,85	2,6	0,00	2,4
2007-07-08 15:00	327	41	98	1,4	19,83	11,22	13,8	1004,51	10,45	11,22	19,84	14,78	2,6	0,00	2,4
2007-07-08 15:30	340	41	98	1,2	19,83	11,32	13,8	1004,51	10,55	11,32	19,84	14,88	3,0	0,00	2,4

Datum	Vindrikt °	Fukt inne Rh%	Fukt ute Rh%	Vindhast m/s	Temp in °C	Temp ute °C	Nb. Mån mm	Tryck Mbar	Daggp °C	Kyleffekt °C	Vix inne °C	Vix ute °C	Vindby m/s	Korr lufttryck	Nederb./dygn mm
2007-07-08 16:00	79	41	97	1,2	19,83	11,12	13,8	1004,51	10,20	11,12	19,84	14,59	4,1	0,00	2,4
2007-07-08 16:30	327	41	93	2,4	19,83	11,92	13,8	1005,51	10,34	10,77	19,84	15,06	4,1	0,00	2,4
2007-07-08 17:00	322	41	94	2,2	19,83	11,22	13,8	1005,51	9,81	11,22	19,84	14,44	4,3	0,00	2,4
2007-07-08 17:30	8	41	91	0,0	19,83	11,72	13,8	1005,51	9,80	11,72	19,84	14,70	3,0	0,00	2,4
2007-07-08 18:00	337	41	93	0,0	19,83	11,42	13,8	1005,51	9,84	11,42	19,84	14,56	2,8	0,00	2,4
2007-07-08 18:30	325	41	92	1,8	19,83	11,42	13,8	1005,51	9,68	11,42	19,84	14,48	2,8	0,00	2,4
2007-07-08 19:00	30	41	92	1,6	19,83	11,32	13,8	1005,51	9,58	11,32	19,84	14,38	2,8	0,00	2,4
2007-07-08 19:30	41	41	90	0,0	19,83	11,22	13,8	1005,51	9,14	11,22	19,84	14,12	2,2	0,00	2,4
2007-07-08 20:00	313	41	92	0,0	19,83	11,02	13,8	1005,51	9,28	11,02	19,84	14,08	2,6	0,00	2,4
2007-07-08 20:30	304	41	91	1,6	19,83	11,22	13,8	1006,51	9,31	11,22	19,84	14,20	2,8	0,00	2,4
2007-07-08 21:00	314	41	92	1,4	19,73	10,92	13,8	1006,51	9,18	10,92	19,74	13,98	2,2	0,00	2,4
2007-07-08 21:30	346	41	93	0,0	19,73	10,72	13,8	1006,51	9,15	10,72	19,74	13,86	2,4	0,00	2,4
2007-07-08 22:00	304	41	93	0,0	19,73	10,52	13,8	1006,51	8,95	10,52	19,74	13,66	2,6	0,00	2,4
2007-07-08 22:30	324	41	95	0,0	19,73	10,32	13,8	1006,51	9,08	10,32	19,74	13,62	3,0	0,00	2,4
2007-07-08 23:00	351	41	95	0,0	19,73	10,22	13,8	1006,51	8,98	10,22	19,74	13,52	2,2	0,00	2,4
2007-07-08 23:30	19	41	96	0,0	19,73	10,12	13,8	1006,51	9,04	10,12	19,74	13,51	1,6	0,00	2,4
2007-07-09 00:00	91	41	97	0,0	19,63	10,02	13,8	1006,51	9,10	10,02	19,64	13,49	1,6	0,00	0,0
2007-07-09 00:30	49	41	97	0,0	19,63	9,82	13,8	1006,51	8,90	9,82	19,64	13,29	3,0	0,00	0,0
2007-07-09 01:00	53	41	98	0,0	19,63	9,62	13,8	1006,51	8,86	9,62	19,64	13,18	2,0	0,00	0,0
2007-07-09 01:30	337	41	99	0,0	19,63	9,42	13,8	1006,51	8,82	9,42	19,64	13,06	1,8	0,00	0,0
2007-07-09 02:00	323	41	100	0,0	19,63	9,32	13,8	1006,51	8,87	9,32	19,64	13,05	1,6	0,00	0,0
2007-07-09 02:30	326	41	100	1,2	19,53	9,32	13,8	1006,51	8,87	9,32	19,54	13,05	1,6	0,00	0,0
2007-07-09 03:00	319	41	100	0,0	19,53	9,32	13,8	1005,51	8,87	9,32	19,54	13,05	2,4	0,00	0,0
2007-07-09 03:30	50	41	100	0,0	19,53	9,32	13,8	1005,51	8,87	9,32	19,54	13,05	1,2	0,00	0,0
2007-07-09 04:00	342	41	100	0,0	19,63	9,22	13,8	1005,51	8,77	9,22	19,64	12,95	1,4	0,00	0,0
2007-07-09 04:30	321	41	100	0,0	19,63	9,22	13,8	1005,51	8,77	9,22	19,64	12,95	1,8	0,00	0,0
2007-07-09 05:00	323	41	100	2,0	19,73	9,12	13,8	1005,51	8,67	9,12	19,74	12,85	2,2	0,00	0,0
2007-07-09 05:30	117	41	100	0,0	19,93	9,12	13,8	1005,51	8,67	9,12	19,94	12,85	2,2	0,00	0,0
2007-07-09 06:00	342	41	100	0,0	20,03	9,12	13,8	1005,51	8,67	9,12	20,04	12,85	1,8	0,00	0,0
2007-07-09 06:30	319	40	100	0,0	20,13	9,22	13,8	1005,51	8,77	9,22	20,09	12,95	2,2	0,00	0,0
2007-07-09 07:00	76	40	100	0,0	20,23	9,32	13,8	1005,51	8,87	9,32	20,19	13,05	1,4	0,00	0,0
2007-07-09 07:30	317	40	100	0,0	20,23	9,42	13,8	1005,51	8,97	9,42	20,19	13,15	2,0	0,00	0,0
2007-07-09 08:00	311	40	100	1,2	20,23	9,42	13,8	1005,51	8,97	9,42	20,19	13,15	2,4	0,00	0,0
2007-07-09 08:30	325	40	100	1,6	20,13	9,32	13,8	1005,51	8,87	9,32	20,09	13,05	3,3	0,00	0,0
2007-07-09 09:00	316	40	100	1,4	20,13	9,32	13,8	1005,51	8,87	9,32	20,09	13,05	3,3	0,00	0,0
2007-07-09 09:30	317	40	100	3,0	20,03	9,42	13,8	1005,51	8,97	7,25	19,99	13,15	3,1	0,00	0,0
2007-07-09 10:00	327	40	100	1,6	20,03	9,82	14,4	1005,51	9,37	9,82	19,99	13,55	2,6	0,60	0,6
2007-07-09 10:30	326	40	100	0,0	20,03	9,92	14,4	1005,51	9,47	9,92	19,99	13,65	3,0	0,60	0,6
2007-07-09 11:00	71	40	100	0,0	20,03	9,92	16,8	1005,51	9,47	9,92	19,99	13,65	2,0	2,40	3,0
2007-07-09 11:30	334	40	100	0,0	20,03	10,02	16,8	1005,51	9,57	10,02	19,99	13,75	2,4	2,40	3,0
2007-07-09 12:00	14	40	100	0,0	20,03	10,12	16,8	1005,51	9,67	10,12	19,99	13,85	2,0	0,00	3,0
2007-07-09 12:30	324	40	100	0,0	20,13	10,32	16,8	1005,51	9,87	10,32	20,09	14,05	1,6	0,00	3,0
2007-07-09 13:00	329	40	100	0,0	20,13	10,52	16,8	1004,51	10,07	10,52	20,09	14,25	1,6	0,00	3,0
2007-07-09 13:30	335	40	100	0,0	20,13	10,92	16,8	1004,51	10,47	10,92	20,09	14,65	2,0	0,00	3,0
2007-07-09 14:00	338	40	100	1,2	20,13	11,22	16,8	1004,51	10,77	11,22	20,09	14,95	2,0	0,00	3,0
2007-07-09 14:30	8	40	100	0,0	20,03	11,22	16,8	1004,51	10,77	11,22	19,99	14,95	3,3	0,00	3,0

Datum	Vindrikt °	Fukt inne Rh%	Fukt ute Rh%	Vindhast m/s	Temp in °C	Temp ute °C	Nb. Mån mm	Tryck Mbar	Daggp °C	Kyleffekt °C	Vix inne °C	Vix ute °C	Vindby m/s	Korr lufttryck	Nederb./dygn mm
2007-07-09 15:00	77	40	100	0,0	20,03	11,02	16,8	1004,51	10,57	11,02	19,99	14,75	3,0	0,00	3,0
2007-07-09 15:30	324	40	100	0,0	19,93	11,12	18,0	1004,51	10,67	11,12	19,89	14,85	2,4	1,20	4,2
2007-07-09 16:00	66	40	100	0,0	19,93	11,62	18,0	1004,51	11,16	11,62	19,89	15,35	2,0	1,20	4,2
2007-07-09 16:30	99	40	99	0,0	19,83	11,62	18,0	1004,51	11,01	11,62	19,79	15,27	2,2	0,00	4,2
2007-07-09 17:00	347	40	98	0,0	19,73	11,62	18,0	1004,51	10,85	11,62	19,69	15,18	2,0	0,00	4,2
2007-07-09 17:30	321	40	100	0,0	19,73	11,02	18,0	1004,51	10,57	11,02	19,69	14,75	1,6	0,00	4,2
2007-07-09 18:00	92	40	100	0,0	19,73	11,02	18,0	1004,51	10,57	11,02	19,69	14,75	2,0	0,00	4,2
2007-07-09 18:30	92	40	100	0,0	19,63	10,72	18,0	1004,51	10,27	10,72	19,59	14,45	2,2	0,00	4,2
2007-07-09 19:00	76	40	100	0,0	19,63	10,82	18,0	1004,51	10,37	10,82	19,59	14,55	1,2	0,00	4,2
2007-07-09 19:30	77	40	100	0,0	19,53	10,52	19,2	1004,51	10,07	10,52	19,49	14,25	1,6	1,20	5,4
2007-07-09 20:00	70	40	100	0,0	19,53	10,52	19,2	1004,51	10,07	10,52	19,49	14,25	0,0	1,20	5,4
2007-07-09 20:30	68	41	100	0,0	19,53	10,42	19,2	1003,51	9,97	10,42	19,54	14,15	1,2	0,00	5,4
2007-07-09 21:00	68	41	100	0,0	19,43	10,22	19,2	1003,51	9,77	10,22	19,44	13,95	1,2	0,00	5,4
2007-07-09 21:30	81	41	100	0,0	19,43	10,12	20,4	1003,51	9,67	10,12	19,44	13,85	1,2	1,20	6,6
2007-07-09 22:00	73	41	100	0,0	19,43	9,92	20,4	1003,51	9,47	9,92	19,44	13,65	0,0	1,20	6,6
2007-07-09 22:30	49	41	100	0,0	19,43	9,62	20,4	1003,51	9,17	9,62	19,44	13,35	0,0	0,00	6,6
2007-07-09 23:00	54	41	100	0,0	19,43	9,62	20,4	1003,51	9,17	9,62	19,44	13,35	0,0	0,00	6,6
2007-07-09 23:30	47	41	100	0,0	19,33	9,42	20,4	1003,51	8,97	9,42	19,34	13,15	1,6	0,00	6,6
2007-07-10 00:00	335	41	100	0,0	19,33	9,22	20,4	1003,51	8,77	9,22	19,34	12,95	1,4	0,00	0,0
2007-07-10 00:30	56	41	100	0,0	19,33	9,12	20,4	1003,51	8,67	9,12	19,34	12,85	0,0	0,00	0,0
2007-07-10 01:00	13	41	100	0,0	19,33	9,02	20,4	1003,51	8,57	9,02	19,34	12,75	1,2	0,00	0,0
2007-07-10 01:30	356	41	100	0,0	19,33	8,82	20,4	1003,51	8,37	8,82	19,34	12,55	1,4	0,00	0,0
2007-07-10 02:00	356	41	100	0,0	19,33	8,82	20,4	1003,51	8,37	8,82	19,34	12,55	0,0	0,00	0,0
2007-07-10 02:30	346	41	100	0,0	19,33	8,82	20,4	1003,51	8,37	8,82	19,34	12,55	1,4	0,00	0,0
2007-07-10 03:00	316	41	100	0,0	19,43	8,82	20,4	1002,51	8,37	8,82	19,44	12,55	1,2	0,00	0,0
2007-07-10 03:30	25	41	100	0,0	19,53	8,82	20,4	1002,51	8,37	8,82	19,54	12,55	0,0	0,00	0,0
2007-07-10 04:00	25	40	100	0,0	19,63	8,82	20,4	1002,51	8,37	8,82	19,59	12,55	0,0	0,00	0,0
2007-07-10 04:30	25	40	100	0,0	19,83	8,92	20,4	1002,51	8,47	8,92	19,79	12,65	0,0	0,00	0,0
2007-07-10 05:00	25	40	100	0,0	19,93	8,92	20,4	1002,51	8,47	8,92	19,89	12,65	0,0	0,00	0,0
2007-07-10 05:30	24	40	100	0,0	19,93	9,02	20,4	1002,51	8,57	9,02	19,89	12,75	1,2	0,00	0,0
2007-07-10 06:00	24	40	100	0,0	19,93	9,02	20,4	1002,51	8,57	9,02	19,89	12,75	0,0	0,00	0,0
2007-07-10 06:30	15	40	100	0,0	19,93	9,22	20,4	1002,51	8,77	9,22	19,89	12,95	0,0	0,00	0,0
2007-07-10 07:00	15	39	100	0,0	19,83	9,32	20,4	1001,51	8,87	9,32	19,75	13,05	0,0	0,00	0,0
2007-07-10 07:30	333	39	100	1,2	19,83	9,62	20,4	1001,51	9,17	9,62	19,75	13,35	1,2	0,00	0,0
2007-07-10 08:00	329	40	100	0,0	19,73	9,92	20,4	1001,51	9,47	9,92	19,69	13,65	1,8	0,00	0,0
2007-07-10 08:30	323	40	99	0,0	19,73	10,42	20,4	1001,51	9,81	10,42	19,69	14,07	1,4	0,00	0,0
2007-07-10 09:00	335	40	98	0,0	19,63	10,72	20,4	1001,51	9,96	10,72	19,59	14,28	0,0	0,00	0,0
2007-07-10 09:30	356	40	98	0,0	19,63	10,92	20,4	1001,51	10,15	10,92	19,59	14,48	0,0	0,00	0,0
2007-07-10 10:00	328	40	98	0,0	19,63	11,02	20,4	1001,51	10,25	11,02	19,59	14,58	1,6	0,00	0,0
2007-07-10 10:30	333	40	97	0,0	19,63	10,92	20,4	1001,51	10,00	10,92	19,59	14,39	1,4	0,00	0,0
2007-07-10 11:00	39	40	97	0,0	19,63	11,22	20,4	1001,51	10,29	11,22	19,59	14,69	0,0	0,00	0,0
2007-07-10 11:30	44	40	97	0,0	19,73	11,52	20,4	1001,51	10,59	11,52	19,69	14,99	0,0	0,00	0,0
2007-07-10 12:00	61	40	94	0,0	19,73	12,42	20,4	1001,51	11,00	12,42	19,69	15,64	1,2	0,00	0,0
2007-07-10 12:30	80	40	90	0,0	19,73	13,23	20,4	1001,51	11,11	13,23	19,69	16,12	1,4	0,00	0,0
2007-07-10 13:00	167	40	86	0,0	19,83	14,03	20,4	1001,51	11,19	14,03	19,79	16,60	2,6	0,00	0,0
2007-07-10 13:30	144	40	95	0,0	19,83	12,92	20,4	1001,51	11,66	12,92	19,79	16,23	2,4	0,00	0,0

Datum	Vindrikt °	Fukt inne Rh%	Fukt ute Rh%	Vindhast m/s	Temp in °C	Temp ute °C	Nb. Mån mm	Tryck Mbar	Daggp °C	Kyleffekt °C	Vix inne °C	Vix ute °C	Vindby m/s	Korr lufttryck	Nederb./dygn mm
2007-07-10 14:00	139	40	93	0,0	19,73	12,92	20,4	1001,51	11,33	12,92	19,69	16,06	2,2	0,00	0,0
2007-07-10 14:30	130	40	93	0,0	19,73	13,53	20,4	1001,51	11,92	13,53	19,69	16,66	1,6	0,00	0,0
2007-07-10 15:00	131	40	92	0,0	19,73	13,73	20,4	1001,51	11,95	13,73	19,69	16,78	1,8	0,00	0,0
2007-07-10 15:30	132	40	85	0,0	19,63	14,33	20,4	1001,51	11,30	14,33	19,59	16,83	1,4	0,00	0,0
2007-07-10 16:00	140	40	87	0,0	19,63	14,23	20,4	1001,51	11,56	14,23	19,59	16,88	1,8	0,00	0,0
2007-07-10 16:30	127	40	89	0,0	19,63	14,23	20,4	1001,51	11,92	14,23	19,59	17,04	1,8	0,00	0,0
2007-07-10 17:00	46	40	96	0,0	19,53	13,12	20,4	1001,51	12,02	13,12	19,49	16,51	1,4	0,00	0,0
2007-07-10 17:30	162	40	97	0,0	19,53	13,23	20,4	1001,51	12,28	13,23	19,49	16,70	1,4	0,00	0,0
2007-07-10 18:00	158	41	97	0,0	19,53	13,33	20,4	1001,51	12,38	13,33	19,54	16,80	1,2	0,00	0,0
2007-07-10 18:30	135	41	97	0,0	19,53	13,43	20,4	1001,51	12,48	13,43	19,54	16,90	1,4	0,00	0,0
2007-07-10 19:00	85	41	97	0,0	19,53	13,12	20,4	1001,51	12,18	13,12	19,54	16,60	1,4	0,00	0,0
2007-07-10 19:30	133	41	97	0,0	19,53	13,12	20,4	1001,51	12,18	13,12	19,54	16,60	1,2	0,00	0,0
2007-07-10 20:00	113	41	98	0,0	19,43	12,32	20,4	1002,51	11,55	12,32	19,44	15,88	3,0	0,00	0,0
2007-07-10 20:30	105	41	100	0,0	19,43	12,12	20,4	1002,51	11,66	12,12	19,44	15,85	1,8	0,00	0,0
2007-07-10 21:00	92	41	100	0,0	19,43	12,02	20,4	1002,51	11,56	12,02	19,44	15,75	1,6	0,00	0,0
2007-07-10 21:30	126	41	100	0,0	19,43	12,12	20,4	1002,51	11,66	12,12	19,44	15,85	1,2	0,00	0,0
2007-07-10 22:00	101	41	100	0,0	19,43	12,02	20,4	1002,51	11,56	12,02	19,44	15,75	1,2	0,00	0,0
2007-07-10 22:30	120	41	100	0,0	19,43	11,92	20,4	1002,51	11,46	11,92	19,44	15,65	1,2	0,00	0,0
2007-07-10 23:00	120	41	100	0,0	19,43	11,82	20,4	1002,51	11,36	11,82	19,44	15,55	0,0	0,00	0,0
2007-07-10 23:30	117	41	100	0,0	19,33	11,72	20,4	1002,51	11,26	11,72	19,34	15,45	0,0	0,00	0,0
2007-07-11 00:00	106	41	100	0,0	19,33	11,72	20,4	1002,51	11,26	11,72	19,34	15,45	0,0	0,00	0,0
2007-07-11 00:30	104	41	100	0,0	19,33	11,52	20,4	1002,51	11,07	11,52	19,34	15,25	0,0	0,00	0,0
2007-07-11 01:00	83	41	100	0,0	19,33	11,52	20,4	1002,51	11,07	11,52	19,34	15,25	0,0	0,00	0,0
2007-07-11 01:30	83	41	100	0,0	19,33	11,62	20,4	1002,51	11,16	11,62	19,34	15,35	0,0	0,00	0,0
2007-07-11 02:00	82	41	100	0,0	19,33	11,52	20,4	1002,51	11,07	11,52	19,34	15,25	1,2	0,00	0,0
2007-07-11 02:30	98	41	100	0,0	19,43	11,52	20,4	1002,51	11,07	11,52	19,44	15,25	1,4	0,00	0,0
2007-07-11 03:00	110	41	100	0,0	19,43	11,52	20,4	1002,51	11,07	11,52	19,44	15,25	1,6	0,00	0,0
2007-07-11 03:30	112	41	100	0,0	19,63	11,52	20,4	1002,51	11,07	11,52	19,64	15,25	2,4	0,00	0,0
2007-07-11 04:00	110	41	100	0,0	19,73	11,62	20,4	1002,51	11,16	11,62	19,74	15,35	1,6	0,00	0,0
2007-07-11 04:30	114	41	100	0,0	19,73	11,72	20,4	1002,51	11,26	11,72	19,74	15,45	1,4	0,00	0,0
2007-07-11 05:00	85	40	100	0,0	19,83	11,72	20,4	1002,51	11,26	11,72	19,79	15,45	1,2	0,00	0,0
2007-07-11 05:30	122	40	100	0,0	19,83	11,92	20,4	1002,51	11,46	11,92	19,79	15,65	1,6	0,00	0,0
2007-07-11 06:00	134	40	100	0,0	19,83	12,22	20,4	1001,51	11,76	12,22	19,79	15,95	2,2	0,00	0,0
2007-07-11 06:30	130	40	100	0,0	19,83	12,52	20,4	1002,51	12,06	12,52	19,79	16,25	2,8	0,00	0,0
2007-07-11 07:00	94	40	100	1,2	19,73	12,72	20,4	1002,51	12,26	12,72	19,69	16,45	3,3	0,00	0,0
2007-07-11 07:30	117	40	100	0,0	19,73	13,33	20,4	1002,51	12,86	13,33	19,69	17,05	3,5	0,00	0,0
2007-07-11 08:00	142	40	97	3,7	19,63	14,13	20,4	1002,51	13,18	10,99	19,59	17,60	4,5	0,00	0,0
2007-07-11 08:30	114	40	92	1,4	19,63	14,53	20,4	1002,51	12,74	14,53	19,59	17,58	4,7	0,00	0,0
2007-07-11 09:00	103	41	90	2,4	19,63	14,93	20,4	1002,51	12,78	13,94	19,64	17,82	4,1	0,00	0,0
2007-07-11 09:30	132	41	87	1,4	19,53	15,23	20,4	1002,51	12,54	15,23	19,54	17,88	4,3	0,00	0,0
2007-07-11 10:00	103	41	84	1,4	19,53	15,63	20,4	1002,51	12,38	15,63	19,54	18,05	4,7	0,00	0,0
2007-07-11 10:30	125	41	81	2,6	19,53	16,23	20,4	1002,51	12,39	15,31	19,54	18,43	4,5	0,00	0,0
2007-07-11 11:00	131	41	80	1,8	19,53	16,13	20,4	1002,51	12,10	16,13	19,54	18,26	4,7	0,00	0,0
2007-07-11 11:30	146	41	82	2,4	19,53	15,53	20,4	1002,51	11,90	14,57	19,54	17,80	4,3	0,00	0,0
2007-07-11 12:00	176	41	76	1,6	19,53	16,93	20,4	1002,51	12,06	16,93	19,54	18,77	4,3	0,00	0,0
2007-07-11 12:30	131	41	74	1,2	19,53	17,13	20,4	1002,51	11,83	17,13	19,54	18,84	4,7	0,00	0,0

Datum	Vindrikt °	Fukt inne Rh%	Fukt ute Rh%	Vindhast m/s	Temp in °C	Temp ute °C	Nb. Mån mm	Tryck Mbar	Daggp °C	Kyleffekt °C	Vix inne °C	Vix ute °C	Vindby m/s	Korr lufttryck	Nederb./dygn mm
2007-07-11 13:00	158	41	73	2,4	19,53	17,93	20,4	1002,51	12,38	17,10	19,54	19,57	4,5	0,00	0,0
2007-07-11 13:30	137	41	69	3,5	19,53	17,83	20,4	1002,51	11,39	15,87	19,54	19,21	4,7	0,00	0,0
2007-07-11 14:00	110	41	69	0,0	19,53	18,13	20,4	1002,51	11,68	18,13	19,54	19,51	5,2	0,00	0,0
2007-07-11 14:30	105	41	58	4,7	19,63	19,43	20,4	1001,51	10,16	16,19	19,64	20,15	5,8	0,00	0,0
2007-07-11 15:00	134	41	54	1,8	19,63	19,83	20,4	1001,51	9,40	19,83	19,64	20,33	6,2	0,00	0,0
2007-07-11 15:30	163	42	51	3,7	19,73	20,03	20,4	1001,51	8,69	17,87	19,78	20,37	6,4	0,00	0,0
2007-07-11 16:00	141	42	52	4,7	19,83	19,73	20,4	1001,51	8,72	16,56	19,88	20,12	7,1	0,00	0,0
2007-07-11 16:30	144	42	47	2,4	19,93	20,13	20,4	1001,51	7,50	19,42	19,98	20,28	6,6	0,00	0,0
2007-07-11 17:00	151	42	50	4,1	19,93	18,63	20,4	1001,51	7,10	15,70	19,98	18,92	6,2	0,00	0,0
2007-07-11 17:30	186	42	54	2,6	19,83	18,43	20,4	1001,51	8,11	17,63	19,88	18,93	5,6	0,00	0,0
2007-07-11 18:00	170	42	54	3,7	19,93	18,63	20,4	1002,51	8,30	16,24	19,98	19,13	4,9	0,00	0,0
2007-07-11 18:30	151	42	48	3,0	20,03	19,03	20,4	1001,51	6,83	17,74	20,08	19,22	6,0	0,00	0,0
2007-07-11 19:00	180	42	48	2,6	20,03	18,83	20,4	1001,51	6,65	18,05	20,08	19,02	5,8	0,00	0,0
2007-07-11 19:30	179	42	50	2,6	20,03	18,23	20,4	1001,51	6,73	17,42	20,08	18,52	5,8	0,00	0,0
2007-07-11 20:00	137	41	51	3,5	20,03	18,73	20,4	1001,51	7,50	16,88	20,04	19,07	5,6	0,00	0,0
2007-07-11 20:30	171	41	52	2,0	20,03	18,43	20,4	1002,51	7,52	18,43	20,04	18,82	5,6	0,00	0,0
2007-07-11 21:00	132	41	58	2,0	19,93	16,93	20,4	1002,51	7,83	16,93	19,94	17,64	5,4	0,00	0,0
2007-07-11 21:30	132	41	63	1,6	19,93	16,53	20,4	1002,51	8,74	16,53	19,94	17,53	3,3	0,00	0,0
2007-07-11 22:00	140	41	68	3,5	19,93	15,63	20,4	1002,51	9,07	13,38	19,94	16,94	3,5	0,00	0,0
2007-07-11 22:30	151	41	71	1,2	19,83	14,83	20,4	1002,51	8,98	14,83	19,84	16,33	3,3	0,00	0,0
2007-07-11 23:00	140	41	74	0,0	19,83	14,13	20,4	1002,51	8,95	14,13	19,84	15,83	2,0	0,00	0,0
2007-07-11 23:30	115	41	75	0,0	19,83	13,53	20,4	1002,51	8,58	13,53	19,84	15,30	1,2	0,00	0,0
2007-07-12 00:00	63	41	77	1,2	19,83	12,92	20,4	1002,51	8,40	12,92	19,84	14,84	1,4	0,00	0,0
2007-07-12 00:30	114	41	79	0,0	19,83	12,32	20,4	1003,51	8,22	12,32	19,84	14,38	1,6	0,00	0,0
2007-07-12 01:00	125	41	86	0,0	19,73	11,72	20,4	1003,51	8,93	11,72	19,74	14,30	1,8	0,00	0,0
2007-07-12 01:30	94	41	87	0,0	19,73	11,72	20,4	1003,51	9,11	11,72	19,74	14,38	2,2	0,00	0,0
2007-07-12 02:00	109	41	88	0,0	19,73	11,72	20,4	1003,51	9,29	11,72	19,74	14,46	2,0	0,00	0,0
2007-07-12 02:30	129	41	89	0,0	19,73	11,72	20,4	1003,51	9,46	11,72	19,74	14,54	2,0	0,00	0,0
2007-07-12 03:00	116	41	90	1,2	19,73	11,62	20,4	1003,51	9,53	11,62	19,74	14,52	1,8	0,00	0,0
2007-07-12 03:30	130	41	92	0,0	19,73	11,32	20,4	1003,51	9,58	11,32	19,74	14,38	2,0	0,00	0,0
2007-07-12 04:00	117	41	92	0,0	19,73	11,22	20,4	1003,51	9,48	11,22	19,74	14,28	1,2	0,00	0,0
2007-07-12 04:30	91	41	93	0,0	19,73	11,02	20,4	1003,51	9,45	11,02	19,74	14,16	1,6	0,00	0,0
2007-07-12 05:00	91	41	94	0,0	19,73	11,42	20,4	1003,51	10,01	11,42	19,74	14,64	1,6	0,00	0,0
2007-07-12 05:30	99	41	92	0,0	19,73	11,82	20,4	1003,51	10,07	11,82	19,74	14,88	0,0	0,00	0,0
2007-07-12 06:00	133	41	94	0,0	19,63	11,82	20,4	1003,51	10,40	11,82	19,64	15,04	2,2	0,00	0,0
2007-07-12 06:30	110	41	94	0,0	19,63	12,22	20,4	1003,51	10,80	12,22	19,64	15,44	2,0	0,00	0,0
2007-07-12 07:00	114	41	91	0,0	19,63	12,82	20,4	1003,51	10,89	12,82	19,64	15,80	1,8	0,00	0,0
2007-07-12 07:30	117	41	87	0,0	19,63	14,23	20,4	1003,51	11,56	14,23	19,64	16,88	2,8	0,00	0,0
2007-07-12 08:00	150	41	85	1,8	19,63	14,53	20,4	1003,51	11,49	14,53	19,64	17,03	2,8	0,00	0,0
2007-07-12 08:30	140	41	85	2,4	19,63	14,43	20,4	1003,51	11,39	13,41	19,64	16,93	3,0	0,00	0,0
2007-07-12 09:00	149	41	85	1,4	19,63	14,33	20,4	1003,51	11,30	14,33	19,64	16,83	3,1	0,00	0,0
2007-07-12 09:30	118	41	83	0,0	19,73	15,03	20,4	1003,51	11,61	15,03	19,74	17,38	2,8	0,00	0,0
2007-07-12 10:00	133	41	80	0,0	19,73	15,53	20,4	1003,51	11,51	15,53	19,74	17,66	3,1	0,00	0,0
2007-07-12 10:30	134	41	75	2,2	19,73	16,13	20,4	1003,51	11,08	16,13	19,74	17,90	2,6	0,00	0,0
2007-07-12 11:00	138	41	69	0,0	19,73	17,43	20,4	1003,51	11,01	17,43	19,74	18,81	3,3	0,00	0,0
2007-07-12 11:30	135	41	64	3,0	19,73	17,53	20,4	1003,51	9,93	16,10	19,74	18,59	3,3	0,00	0,0

Datum	Vindrikt °	Fukt inne Rh%	Fukt ute Rh%	Vindhast m/s	Temp in °C	Temp ute °C	Nb. Mån mm	Tryck Mbar	Daggp °C	Kyleffekt °C	Vix inne °C	Vix ute °C	Vindby m/s	Korr lufttryck	Nederb./dygn mm
2007-07-12 12:00	160	41	59	2,2	19,83	18,03	20,4	1003,51	9,12	18,03	19,84	18,80	3,9	0,00	0,0
2007-07-12 12:30	136	41	63	3,1	19,83	17,93	20,4	1003,51	10,06	16,54	19,84	18,94	3,9	0,00	0,0
2007-07-12 13:00	147	41	58	1,8	19,83	18,43	20,4	1003,51	9,23	18,43	19,84	19,15	3,3	0,00	0,0
2007-07-12 13:30	134	41	58	1,4	19,83	17,63	20,4	1003,51	8,48	17,63	19,84	18,35	2,8	0,00	0,0
2007-07-12 14:00	203	41	73	0,0	19,83	16,33	20,4	1003,51	10,85	16,33	19,84	17,97	2,0	0,00	0,0
2007-07-12 14:30	89	41	72	1,2	19,83	16,13	20,4	1003,51	10,44	16,13	19,84	17,70	3,0	0,00	0,0
2007-07-12 15:00	142	41	64	1,4	19,83	16,73	20,4	1003,51	9,17	16,73	19,84	17,79	2,8	0,00	0,0
2007-07-12 15:30	96	41	55	1,2	19,93	18,73	20,4	1003,51	8,67	18,73	19,94	19,28	3,0	0,00	0,0
2007-07-12 16:00	120	41	56	1,8	20,03	19,23	20,4	1003,51	9,42	19,23	20,04	19,84	4,7	0,00	0,0
2007-07-12 16:30	135	41	54	4,5	20,13	18,93	20,4	1002,51	8,57	15,57	20,14	19,43	4,5	0,00	0,0
2007-07-12 17:00	131	41	52	2,0	20,23	19,43	20,4	1003,51	8,44	19,43	20,24	19,82	5,4	0,00	0,0
2007-07-12 17:30	87	41	56	0,0	20,23	18,13	20,4	1003,51	8,40	18,13	20,24	18,74	4,3	0,00	0,0
2007-07-12 18:00	134	41	55	2,8	20,23	17,93	20,4	1002,51	7,93	16,54	20,24	18,48	4,7	0,00	0,0
2007-07-12 18:30	153	41	59	4,3	20,13	17,53	20,4	1003,51	8,66	14,38	20,14	18,30	5,8	0,00	0,0
2007-07-12 19:00	91	41	63	2,0	20,23	17,33	20,4	1003,51	9,49	17,33	20,24	18,33	6,6	0,00	0,0
2007-07-12 19:30	123	41	68	0,0	20,23	16,03	20,4	1003,51	9,45	16,03	20,24	17,34	6,2	0,00	0,0
2007-07-12 20:00	106	41	71	0,0	20,13	15,63	20,4	1003,51	9,74	15,63	20,14	17,14	2,6	0,00	0,0
2007-07-12 20:30	133	41	67	2,2	20,13	15,83	20,4	1003,51	9,03	15,83	20,14	17,08	2,8	0,00	0,0
2007-07-12 21:00	129	41	69	1,4	20,13	16,03	20,4	1003,51	9,68	16,03	20,14	17,41	3,0	0,00	0,0
2007-07-12 21:30	116	41	71	0,0	20,13	15,33	20,4	1003,51	9,46	15,33	20,14	16,84	4,7	0,00	0,0
2007-07-12 22:00	115	41	72	0,0	20,13	14,73	20,4	1003,51	9,10	14,73	20,14	16,30	2,8	0,00	0,0
2007-07-12 22:30	94	41	74	0,0	20,03	14,03	20,4	1003,51	8,85	14,03	20,04	15,73	1,4	0,00	0,0
2007-07-12 23:00	110	41	75	0,0	20,03	13,53	20,4	1004,51	8,58	13,53	20,04	15,30	0,0	0,00	0,0
2007-07-12 23:30	121	41	78	0,0	20,03	12,82	20,4	1004,51	8,51	12,82	20,04	14,81	1,2	0,00	0,0
2007-07-13 00:00	123	41	80	0,0	20,03	12,42	20,4	1004,51	8,51	12,42	20,04	14,55	0,0	0,00	0,0
2007-07-13 00:30	98	41	82	0,0	19,93	11,22	20,4	1004,51	7,72	11,22	19,94	13,50	0,0	0,00	0,0
2007-07-13 01:00	83	41	85	0,0	19,93	10,82	20,4	1004,51	7,87	10,82	19,94	13,33	0,0	0,00	0,0
2007-07-13 01:30	87	41	85	0,0	19,93	10,92	20,4	1004,51	7,97	10,92	19,94	13,43	0,0	0,00	0,0
2007-07-13 02:00	98	41	88	0,0	19,93	10,72	20,4	1004,51	8,31	10,72	19,94	13,46	1,2	0,00	0,0
2007-07-13 02:30	86	41	90	0,0	19,83	10,32	20,4	1004,51	8,25	10,32	19,84	13,22	1,2	0,00	0,0
2007-07-13 03:00	91	41	90	0,0	19,83	10,02	20,4	1004,51	7,96	10,02	19,84	12,92	1,2	0,00	0,0
2007-07-13 03:30	90	41	91	0,0	19,83	9,62	20,4	1004,51	7,73	9,62	19,84	12,60	0,0	0,00	0,0
2007-07-13 04:00	90	41	91	0,0	19,83	9,32	20,4	1004,51	7,44	9,32	19,84	12,29	0,0	0,00	0,0
2007-07-13 04:30	97	41	95	0,0	19,73	9,32	20,4	1004,51	8,09	9,32	19,74	12,62	0,0	0,00	0,0
2007-07-13 05:00	97	41	96	0,0	19,73	9,32	20,4	1004,51	8,25	9,32	19,74	12,71	0,0	0,00	0,0
2007-07-13 05:30	96	41	94	0,0	19,73	9,62	20,4	1004,51	8,23	9,62	19,74	12,84	0,0	0,00	0,0
2007-07-13 06:00	96	40	94	0,0	19,73	10,82	20,4	1004,51	9,41	10,82	19,69	14,04	0,0	0,00	0,0
2007-07-13 06:30	96	40	92	0,0	19,73	11,62	20,4	1004,51	9,87	11,62	19,69	14,68	0,0	0,00	0,0
2007-07-13 07:00	97	41	87	0,0	19,73	13,12	20,4	1004,51	10,48	13,12	19,74	15,78	0,0	0,00	0,0
2007-07-13 07:30	111	41	84	0,0	19,73	14,23	20,4	1005,51	11,01	14,23	19,74	16,65	1,4	0,00	0,0
2007-07-13 08:00	137	41	80	0,0	19,73	15,13	20,4	1005,51	11,13	15,13	19,74	17,26	2,0	0,00	0,0
2007-07-13 08:30	153	41	75	0,0	19,73	15,73	20,4	1005,51	10,69	15,73	19,74	17,50	2,8	0,00	0,0
2007-07-13 09:00	131	41	71	1,4	19,73	16,53	20,4	1005,51	10,60	16,53	19,74	18,04	2,8	0,00	0,0
2007-07-13 09:30	149	41	70	0,0	19,73	16,63	20,4	1005,51	10,48	16,63	19,74	18,07	2,8	0,00	0,0
2007-07-13 10:00	130	41	67	0,0	19,73	17,03	20,4	1005,51	10,17	17,03	19,74	18,28	3,3	0,00	0,0
2007-07-13 10:30	136	41	62	1,8	19,73	17,93	20,4	1005,51	9,80	17,93	19,74	18,88	3,7	0,00	0,0



Datum	Vindrikt °	Fukt inne Rh%	Fukt ute Rh%	Vindhast m/s	Temp in °C	Temp ute °C	Nb. Mån mm	Tryck Mbar	Daggp °C	Kyleffekt °C	Vix inne °C	Vix ute °C	Vindby m/s	Korr lufttryck	Nederb./dygn mm
2007-07-13 11:00	158	41	61	2,2	19,73	18,23	20,4	1005,51	9,83	18,23	19,74	19,12	3,7	0,00	0,0
2007-07-13 11:30	148	41	55	0,0	19,73	18,73	20,4	1005,51	8,67	18,73	19,74	19,28	3,1	0,00	0,0
2007-07-13 12:00	120	41	55	1,8	19,83	19,13	20,4	1005,51	9,04	19,13	19,84	19,68	2,8	0,00	0,0
2007-07-13 12:30	134	41	52	0,0	19,83	19,23	20,4	1005,51	8,26	19,23	19,84	19,62	2,8	0,00	0,0
2007-07-13 13:00	312	41	53	1,2	19,83	18,93	20,4	1005,51	8,28	18,93	19,84	19,38	1,8	0,00	0,0
2007-07-13 13:30	65	41	49	0,0	19,83	19,33	20,4	1006,51	7,42	19,33	19,84	19,57	2,0	0,00	0,0
2007-07-13 14:00	70	41	48	0,0	19,83	19,23	20,4	1006,51	7,01	19,23	19,84	19,42	2,0	0,00	0,0
2007-07-13 14:30	330	41	47	0,0	19,93	19,33	20,4	1006,51	6,77	19,33	19,94	19,48	2,2	0,00	0,0
2007-07-13 15:00	88	41	48	0,0	19,93	19,53	20,4	1006,51	7,28	19,53	19,94	19,72	1,6	0,00	0,0
2007-07-13 15:30	53	41	41	0,0	19,93	19,83	20,4	1006,51	5,10	19,83	19,94	19,70	2,2	0,00	0,0
2007-07-13 16:00	309	41	52	1,8	20,03	19,73	20,4	1006,51	8,72	19,73	20,04	20,12	2,6	0,00	0,0
2007-07-13 16:30	293	41	59	2,0	20,13	17,43	20,4	1006,51	8,56	17,43	20,14	18,20	5,0	0,00	0,0
2007-07-13 17:00	305	41	58	2,0	20,13	17,43	20,4	1006,51	8,30	17,43	20,14	18,15	3,5	0,00	0,0
2007-07-13 17:30	306	41	60	1,2	20,13	17,93	20,4	1007,51	9,29	17,93	20,14	18,76	2,6	0,00	0,0
2007-07-13 18:00	312	41	59	0,0	20,13	18,43	20,4	1007,51	9,50	18,43	20,14	19,20	2,4	0,00	0,0
2007-07-13 18:30	104	41	63	0,0	20,13	17,23	20,4	1008,51	9,40	17,23	20,14	18,23	3,0	0,00	0,0
2007-07-13 19:00	132	41	66	0,0	20,03	16,93	20,4	1008,51	9,84	16,93	20,04	18,12	2,4	0,00	0,0
2007-07-13 19:30	132	41	68	0,0	20,03	17,03	20,4	1008,51	10,40	17,03	20,04	18,34	0,0	0,00	0,0
2007-07-13 20:00	132	41	68	0,0	20,03	17,03	20,4	1008,51	10,40	17,03	20,04	18,34	0,0	0,00	0,0
2007-07-13 20:30	342	41	71	0,0	20,03	15,93	20,4	1008,51	10,03	15,93	20,04	17,44	1,6	0,00	0,0
2007-07-13 21:00	341	41	74	0,0	20,03	15,43	20,4	1008,51	10,20	15,43	20,04	17,14	1,2	0,00	0,0
2007-07-13 21:30	343	41	76	0,0	20,03	14,73	20,4	1008,51	9,94	14,73	20,04	16,57	1,4	0,00	0,0
2007-07-13 22:00	342	41	78	0,0	20,03	14,13	20,4	1008,51	9,76	14,13	20,04	16,11	0,0	0,00	0,0
2007-07-13 22:30	342	41	80	0,0	19,93	13,73	20,4	1009,51	9,77	13,73	19,94	15,86	0,0	0,00	0,0
2007-07-13 23:00	342	41	86	0,0	19,93	12,52	20,4	1009,51	9,72	12,52	19,94	15,10	0,0	0,00	0,0
2007-07-13 23:30	342	41	88	0,0	19,93	11,82	20,4	1009,51	9,39	11,82	19,94	14,56	0,0	0,00	0,0
2007-07-14 00:00	342	41	88	0,0	19,93	11,72	20,4	1009,51	9,29	11,72	19,94	14,46	0,0	0,00	0,0
2007-07-14 00:30	334	41	94	0,0	19,83	11,42	20,4	1009,51	10,01	11,42	19,84	14,64	1,2	0,00	0,0
2007-07-14 01:00	344	41	95	0,0	19,83	11,72	20,4	1009,51	10,47	11,72	19,84	15,03	1,2	0,00	0,0
2007-07-14 01:30	344	41	96	0,0	19,83	11,72	20,4	1009,51	10,63	11,72	19,84	15,11	0,0	0,00	0,0
2007-07-14 02:00	344	41	97	0,0	19,83	11,22	20,4	1009,51	10,29	11,22	19,84	14,69	0,0	0,00	0,0
2007-07-14 02:30	340	41	99	0,0	19,83	11,02	20,4	1009,51	10,41	11,02	19,84	14,67	1,6	0,00	0,0
2007-07-14 03:00	340	41	96	0,0	19,83	11,02	20,4	1009,51	9,94	11,02	19,84	14,41	0,0	0,00	0,0
2007-07-14 03:30	341	41	97	0,0	19,73	10,42	20,4	1009,51	9,50	10,42	19,74	13,89	1,2	0,00	0,0
2007-07-14 04:00	341	41	97	0,0	19,73	10,22	20,4	1009,51	9,30	10,22	19,74	13,69	0,0	0,00	0,0
2007-07-14 04:30	338	41	98	0,0	19,73	10,72	20,4	1009,51	9,96	10,72	19,74	14,28	1,2	0,00	0,0
2007-07-14 05:00	341	41	98	0,0	19,73	10,72	20,4	1009,51	9,96	10,72	19,74	14,28	0,0	0,00	0,0
2007-07-14 05:30	340	41	97	0,0	19,63	10,42	20,4	1010,51	9,50	10,42	19,64	13,89	0,0	0,00	0,0
2007-07-14 06:00	341	41	96	0,0	19,63	11,52	20,4	1010,51	10,43	11,52	19,64	14,91	1,4	0,00	0,0
2007-07-14 06:30	330	41	88	1,2	19,63	13,12	20,4	1010,51	10,66	13,12	19,64	15,86	1,6	0,00	0,0
2007-07-14 07:00	333	41	83	0,0	19,63	14,43	20,4	1010,51	11,02	14,43	19,64	16,78	1,8	0,00	0,0
2007-07-14 07:30	351	41	80	0,0	19,63	14,53	20,4	1010,51	10,54	14,53	19,64	16,66	2,2	0,00	0,0
2007-07-14 08:00	334	41	72	1,2	19,63	16,23	20,4	1010,51	10,54	16,23	19,64	17,80	2,0	0,00	0,0
2007-07-14 08:30	74	41	72	0,0	19,63	16,53	20,4	1009,51	10,82	16,53	19,64	18,10	1,8	0,00	0,0
2007-07-14 09:00	105	41	70	0,0	19,63	17,43	20,4	1009,51	11,24	17,43	19,64	18,87	2,0	0,00	0,0
2007-07-14 09:30	154	41	67	1,4	19,63	17,73	20,4	1009,51	10,83	17,73	19,64	18,98	2,4	0,00	0,0

Datum	Vindrikt °	Fukt inne Rh%	Fukt ute Rh%	Vindhast m/s	Temp in °C	Temp ute °C	Nb. Mån mm	Tryck Mbar	Daggp °C	Kyleffekt °C	Vix inne °C	Vix ute °C	Vindby m/s	Korr lufttryck	Nederb./dygn mm
2007-07-14 10:00	195	41	64	0,0	19,63	18,43	20,4	1009,51	10,77	18,43	19,64	19,50	2,0	0,00	0,0
2007-07-14 10:30	184	41	65	0,0	19,73	17,93	20,4	1009,51	10,55	17,93	19,74	19,06	2,4	0,00	0,0
2007-07-14 11:00	100	41	66	0,0	19,73	17,93	20,4	1009,51	10,79	17,93	19,74	19,12	2,0	0,00	0,0
2007-07-14 11:30	82	41	64	0,0	19,73	17,83	20,4	1009,51	10,21	17,83	19,74	18,90	2,4	0,00	0,0
2007-07-14 12:00	127	41	60	1,6	19,73	19,33	20,4	1009,51	10,60	19,33	19,74	20,16	2,4	0,00	0,0
2007-07-14 12:30	194	41	56	0,0	19,73	19,73	20,4	1009,51	9,88	19,73	19,74	20,34	5,0	0,00	0,0
2007-07-14 13:00	146	41	53	2,0	19,73	20,03	20,4	1008,51	9,29	20,03	19,74	20,48	4,3	0,00	0,0
2007-07-14 13:30	127	41	50	0,0	19,83	20,53	20,4	1008,51	8,83	20,53	19,84	20,82	5,0	0,00	0,0
2007-07-14 14:00	112	41	50	1,6	19,83	20,63	20,4	1008,51	8,92	20,63	19,84	20,92	3,9	0,00	0,0
2007-07-14 14:30	166	41	46	2,2	19,93	21,73	20,4	1008,51	8,61	21,73	19,94	21,83	4,5	0,00	0,0
2007-07-14 15:00	152	41	47	3,7	19,93	21,83	20,4	1007,51	9,04	19,97	19,94	21,98	5,0	0,00	0,0
2007-07-14 15:30	133	41	48	2,8	20,03	20,93	20,4	1007,51	8,55	19,82	20,04	21,12	5,8	0,00	0,0
2007-07-14 16:00	133	41	50	3,5	20,03	20,43	20,4	1007,51	8,74	18,81	20,04	20,72	4,3	0,00	0,0
2007-07-14 16:30	173	41	49	2,6	20,03	20,53	20,4	1007,51	8,52	19,85	20,04	20,77	5,0	0,00	0,0
2007-07-14 17:00	170	41	62	2,0	20,03	18,93	20,4	1007,51	10,74	18,93	20,04	19,88	7,1	0,00	0,0
2007-07-14 17:30	136	42	64	2,2	20,03	19,53	20,4	1006,51	11,81	19,53	20,08	20,60	3,9	0,00	0,0
2007-07-14 18:00	151	42	55	1,2	20,03	20,23	20,4	1006,51	10,06	20,23	20,08	20,78	3,9	0,00	0,0
2007-07-14 18:30	141	42	52	4,5	20,13	20,33	20,4	1006,51	9,27	17,30	20,18	20,72	4,5	0,00	0,0
2007-07-14 19:00	119	42	58	0,0	20,13	20,03	20,4	1005,51	10,72	20,03	20,18	20,75	5,2	0,00	0,0
2007-07-14 19:30	120	42	56	1,2	20,13	19,83	20,4	1005,51	9,98	19,83	20,18	20,44	4,7	0,00	0,0
2007-07-14 20:00	75	42	59	1,4	20,13	19,43	20,4	1005,51	10,43	19,43	20,18	20,20	1,8	0,00	0,0
2007-07-14 20:30	122	41	59	1,2	20,13	19,03	20,4	1004,51	10,06	19,03	20,14	19,80	2,2	0,00	0,0
2007-07-14 21:00	98	41	61	0,0	20,13	18,43	20,4	1004,51	10,02	18,43	20,14	19,32	1,6	0,00	0,0
2007-07-14 21:30	81	41	64	1,2	20,13	18,03	20,4	1004,51	10,40	18,03	20,14	19,10	1,8	0,00	0,0
2007-07-14 22:00	147	41	66	2,2	20,13	17,63	20,4	1004,51	10,50	17,63	20,14	18,82	2,4	0,00	0,0
2007-07-14 22:30	263	42	82	0,0	20,13	16,33	21,0	1004,51	12,68	16,33	20,18	18,60	3,3	0,60	0,6
2007-07-14 23:00	263	42	90	0,0	20,13	15,23	22,2	1004,51	13,08	15,23	20,18	18,12	0,0	1,80	1,8
2007-07-14 23:30	263	42	93	0,0	20,13	15,03	22,2	1004,51	13,40	15,03	20,18	18,16	0,0	1,20	1,8
2007-07-15 00:00	199	42	94	0,0	20,13	14,63	22,2	1004,51	13,17	14,63	20,18	17,84	1,2	0,00	0,0
2007-07-15 00:30	194	42	95	0,0	20,13	14,43	22,8	1004,51	13,14	14,43	20,18	17,73	1,2	0,60	0,6
2007-07-15 01:00	195	42	96	0,0	20,03	14,23	22,8	1004,51	13,11	14,23	20,08	17,61	0,0	0,60	0,6
2007-07-15 01:30	125	42	98	0,0	20,13	13,73	22,8	1004,51	12,94	13,73	20,18	17,28	0,0	0,00	0,6
2007-07-15 02:00	100	42	100	0,0	20,03	13,33	22,8	1003,51	12,86	13,33	20,08	17,05	2,2	0,00	0,6
2007-07-15 02:30	101	42	100	1,2	20,03	13,33	22,8	1003,51	12,86	13,33	20,08	17,05	1,8	0,00	0,6
2007-07-15 03:00	92	42	100	0,0	20,03	13,33	22,8	1003,51	12,86	13,33	20,08	17,05	1,6	0,00	0,6
2007-07-15 03:30	93	42	100	0,0	20,03	13,23	22,8	1002,51	12,76	13,23	20,08	16,95	1,2	0,00	0,6
2007-07-15 04:00	99	42	100	0,0	20,03	13,02	22,8	1002,51	12,56	13,02	20,08	16,75	1,2	0,00	0,6
2007-07-15 04:30	110	42	100	0,0	20,03	12,92	22,8	1002,51	12,46	12,92	20,08	16,65	1,2	0,00	0,6
2007-07-15 05:00	139	42	100	0,0	20,03	12,62	22,8	1002,51	12,16	12,62	20,08	16,35	1,8	0,00	0,6
2007-07-15 05:30	111	42	100	0,0	20,03	12,62	22,8	1002,51	12,16	12,62	20,08	16,35	2,0	0,00	0,6
2007-07-15 06:00	111	42	100	0,0	20,03	12,62	22,8	1001,51	12,16	12,62	20,08	16,35	2,4	0,00	0,6
2007-07-15 06:30	112	42	100	0,0	20,03	12,72	22,8	1001,51	12,26	12,72	20,08	16,45	2,0	0,00	0,6
2007-07-15 07:00	110	42	100	0,0	20,03	12,92	22,8	1001,51	12,46	12,92	20,08	16,65	2,8	0,00	0,6
2007-07-15 07:30	128	42	100	2,0	20,03	12,92	22,8	1001,51	12,46	12,92	20,08	16,65	2,8	0,00	0,6
2007-07-15 08:00	136	42	100	2,0	19,93	12,92	22,8	1001,51	12,46	12,92	19,98	16,65	3,0	0,00	0,6
2007-07-15 08:30	142	42	100	3,0	19,93	13,12	22,8	1001,51	12,66	11,30	19,98	16,85	3,0	0,00	0,6

Datum	Vindrikt °	Fukt inne Rh%	Fukt ute Rh%	Vindhast m/s	Temp in °C	Temp ute °C	Nb. Mån mm	Tryck Mbar	Daggp °C	Kyleffekt °C	Vix inne °C	Vix ute °C	Vindby m/s	Korr lufttryck	Nederb./dygn mm
2007-07-15 09:00	120	42	99	0,0	20,03	13,63	22,8	1001,51	13,00	13,63	20,08	17,27	3,0	0,00	0,6
2007-07-15 09:30	128	42	95	1,2	20,03	14,53	22,8	1001,51	13,24	14,53	20,08	17,83	3,3	0,00	0,6
2007-07-15 10:00	107	42	93	0,0	20,03	14,63	22,8	1001,51	13,01	14,63	20,08	17,76	2,8	0,00	0,6
2007-07-15 10:30	106	42	96	0,0	20,03	14,53	22,8	1001,51	13,41	14,53	20,08	17,91	2,2	0,00	0,6
2007-07-15 11:00	141	42	94	0,0	20,03	15,03	22,8	1001,51	13,57	15,03	20,08	18,25	2,0	0,00	0,6
2007-07-15 11:30	136	42	86	0,0	20,03	16,23	22,8	1001,51	13,34	16,23	20,08	18,81	2,6	0,00	0,6
2007-07-15 12:00	125	42	82	0,0	20,03	16,63	22,8	1001,51	12,97	16,63	20,08	18,90	2,2	0,00	0,6
2007-07-15 12:30	101	42	81	0,0	20,03	17,03	22,8	1001,51	13,17	17,03	20,08	19,23	1,4	0,00	0,6
2007-07-15 13:00	7	42	78	0,0	20,03	17,03	22,8	1001,51	12,57	17,03	20,08	19,02	2,8	0,00	0,6
2007-07-15 13:30	11	42	76	0,0	20,03	17,93	22,8	1001,51	13,02	17,93	20,08	19,78	0,0	0,00	0,6
2007-07-15 14:00	304	42	72	1,2	20,13	18,83	22,8	1001,51	13,02	18,83	20,18	20,40	2,0	0,00	0,6
2007-07-15 14:30	313	42	71	1,4	20,13	18,63	22,8	1002,51	12,61	18,63	20,18	20,14	2,6	0,00	0,6
2007-07-15 15:00	326	42	77	2,0	20,13	18,53	24,0	1002,51	13,81	18,53	20,18	20,45	2,0	1,20	1,8
2007-07-15 15:30	308	42	77	1,2	20,13	17,53	24,0	1002,51	12,84	17,53	20,18	19,44	3,0	1,20	1,8
2007-07-15 16:00	304	42	77	2,0	20,13	17,53	24,0	1002,51	12,84	17,53	20,18	19,44	3,3	0,00	1,8
2007-07-15 16:30	289	42	80	1,6	20,13	17,53	24,0	1002,51	13,45	17,53	20,18	19,66	3,9	0,00	1,8
2007-07-15 17:00	309	43	70	3,1	20,23	17,53	24,0	1002,51	11,33	16,10	20,33	18,97	5,2	0,00	1,8
2007-07-15 17:30	308	43	72	2,2	20,23	17,23	24,0	1002,51	11,49	17,23	20,33	18,80	4,1	0,00	1,8
2007-07-15 18:00	304	42	70	3,5	20,23	17,63	24,0	1002,51	11,43	15,64	20,28	19,07	4,9	0,00	1,8
2007-07-15 18:30	320	42	75	2,4	20,13	16,73	24,0	1003,51	11,66	15,84	20,18	18,51	3,7	0,00	1,8
2007-07-15 19:00	298	42	75	2,2	20,13	16,33	24,0	1003,51	11,27	16,33	20,18	18,10	4,7	0,00	1,8
2007-07-15 19:30	309	42	76	3,1	20,13	16,13	24,0	1003,51	11,29	14,57	20,18	17,97	5,6	0,00	1,8
2007-07-15 20:00	294	42	80	0,0	20,03	15,63	24,0	1003,51	11,61	15,63	20,08	17,76	6,0	0,00	1,8
2007-07-15 20:30	295	43	85	1,2	20,03	15,03	24,0	1003,51	11,98	15,03	20,13	17,53	4,7	0,00	1,8
2007-07-15 21:00	313	43	90	2,8	20,03	14,43	24,0	1003,51	12,29	12,72	20,13	17,32	5,0	0,00	1,8
2007-07-15 21:30	293	43	94	1,4	20,03	14,03	24,0	1004,51	12,58	14,03	20,13	17,24	4,7	0,00	1,8
2007-07-15 22:00	297	43	95	1,4	19,93	13,73	24,0	1004,51	12,45	13,73	20,03	17,03	2,8	0,00	1,8
2007-07-15 22:30	321	43	96	1,4	19,93	13,63	24,0	1005,51	12,52	13,63	20,03	17,01	3,1	0,00	1,8
2007-07-15 23:00	313	43	97	1,4	19,93	13,53	24,0	1005,51	12,58	13,53	20,03	17,00	2,8	0,00	1,8
2007-07-15 23:30	313	43	97	1,4	19,93	13,33	24,0	1005,51	12,38	13,33	20,03	16,80	3,1	0,00	1,8
2007-07-16 00:00	312	43	97	1,8	19,93	13,33	24,0	1006,51	12,38	13,33	20,03	16,80	2,6	0,00	0,0
2007-07-16 00:30	290	43	99	1,6	19,93	13,02	24,0	1006,51	12,40	13,02	20,03	16,67	3,1	0,00	0,0
2007-07-16 01:00	299	43	99	1,4	19,83	13,02	24,0	1006,51	12,40	13,02	19,93	16,67	3,3	0,00	0,0
2007-07-16 01:30	286	43	99	2,6	19,83	13,02	24,0	1007,51	12,40	11,93	19,93	16,67	4,1	0,00	0,0
2007-07-16 02:00	310	43	97	1,6	19,83	13,02	24,0	1007,51	12,08	13,02	19,93	16,50	4,7	0,00	0,0
2007-07-16 02:30	327	43	96	3,0	19,83	12,72	24,0	1007,51	11,62	10,86	19,93	16,11	4,3	0,00	0,0
2007-07-16 03:00	315	43	95	1,2	19,73	12,52	24,0	1007,51	11,26	12,52	19,83	15,83	4,5	0,00	0,0
2007-07-16 03:30	281	43	95	2,4	19,73	12,32	24,0	1008,51	11,06	11,19	19,83	15,63	5,0	0,00	0,0
2007-07-16 04:00	321	43	94	2,8	19,73	12,32	24,0	1008,51	10,90	10,42	19,83	15,54	3,7	0,00	0,0
2007-07-16 04:30	293	43	93	2,2	19,73	12,02	24,0	1009,51	10,44	12,02	19,83	15,16	4,7	0,00	0,0
2007-07-16 05:00	309	43	93	2,6	19,63	11,72	24,0	1009,51	10,14	10,56	19,73	14,86	5,8	0,00	0,0
2007-07-16 05:30	306	43	93	2,0	19,63	12,02	24,0	1009,51	10,44	12,02	19,73	15,16	3,7	0,00	0,0
2007-07-16 06:00	282	43	89	2,0	19,63	12,52	24,0	1009,51	10,25	12,52	19,73	15,34	4,9	0,00	0,0
2007-07-16 06:30	313	43	86	2,0	19,63	12,52	24,0	1010,51	9,72	12,52	19,73	15,10	3,9	0,00	0,0
2007-07-16 07:00	283	43	86	2,0	19,63	12,42	24,0	1010,51	9,62	12,42	19,73	15,00	5,0	0,00	0,0
2007-07-16 07:30	319	42	85	2,8	19,53	12,62	24,0	1010,51	9,63	10,75	19,58	15,13	4,7	0,00	0,0

Datum	Vindrikt °	Fukt inne Rh%	Fukt ute Rh%	Vindhast m/s	Temp in °C	Temp ute °C	Nb. Mån mm	Tryck Mbar	Daggp °C	Kyleffekt °C	Vix inne °C	Vix ute °C	Vindby m/s	Korr lufttryck	Nederb./dygn mm
2007-07-16 08:00	305	42	81	2,6	19,53	13,33	24,0	1011,51	9,57	12,25	19,58	15,53	4,7	0,00	0,0
2007-07-16 08:30	301	42	81	2,2	19,53	13,53	24,0	1011,51	9,77	13,53	19,58	15,73	5,0	0,00	0,0
2007-07-16 09:00	308	42	77	2,0	19,53	14,03	24,0	1011,51	9,47	14,03	19,58	15,94	4,5	0,00	0,0
2007-07-16 09:30	304	42	73	3,0	19,53	14,83	24,0	1011,51	9,41	13,15	19,58	16,47	4,5	0,00	0,0
2007-07-16 10:00	295	42	71	2,6	19,53	16,03	24,0	1012,51	10,13	15,10	19,58	17,54	4,5	0,00	0,0
2007-07-16 10:30	305	42	69	3,0	19,53	15,93	24,0	1012,51	9,58	14,36	19,58	17,31	4,5	0,00	0,0
2007-07-16 11:00	313	42	68	1,8	19,53	16,33	24,0	1012,51	9,74	16,33	19,58	17,64	4,5	0,00	0,0
2007-07-16 11:30	236	42	63	3,3	19,53	17,03	24,0	1012,51	9,21	14,96	19,58	18,03	3,9	0,00	0,0
2007-07-16 12:00	306	42	64	2,2	19,63	16,63	24,0	1013,51	9,08	16,63	19,68	17,69	5,0	0,00	0,0
2007-07-16 12:30	283	42	65	2,8	19,63	16,83	24,0	1013,51	9,51	15,34	19,68	17,96	5,2	0,00	0,0
2007-07-16 13:00	335	42	66	2,8	19,63	16,73	24,0	1013,51	9,65	15,23	19,68	17,92	4,1	0,00	0,0
2007-07-16 13:30	284	42	63	2,4	19,63	16,93	24,0	1013,51	9,11	16,05	19,68	17,93	4,5	0,00	0,0
2007-07-16 14:00	283	42	64	2,4	19,63	17,53	24,0	1013,51	9,93	16,68	19,68	18,59	5,4	0,00	0,0
2007-07-16 14:30	303	42	56	3,7	19,63	18,33	24,0	1013,51	8,59	15,89	19,68	18,94	6,8	0,00	0,0
2007-07-16 15:00	286	42	61	2,0	19,73	18,03	24,0	1014,51	9,64	18,03	19,78	18,92	4,5	0,00	0,0
2007-07-16 15:30	330	42	56	1,6	19,73	18,53	24,0	1013,51	8,77	18,53	19,78	19,14	5,2	0,00	0,0
2007-07-16 16:00	312	42	55	2,0	19,93	19,13	24,0	1014,51	9,04	19,13	19,98	19,68	5,0	0,00	0,0
2007-07-16 16:30	340	42	58	4,1	19,93	18,63	24,0	1014,51	9,41	15,70	19,98	19,35	4,9	0,00	0,0
2007-07-16 17:00	301	42	58	2,2	20,13	19,23	24,0	1014,51	9,97	19,23	20,18	19,95	5,2	0,00	0,0
2007-07-16 17:30	321	42	56	3,9	20,13	19,23	24,0	1014,51	9,42	16,94	20,18	19,84	5,6	0,00	0,0
2007-07-16 18:00	294	42	56	1,8	20,13	19,13	24,0	1014,51	9,33	19,13	20,18	19,74	4,5	0,00	0,0
2007-07-16 18:30	297	42	57	2,2	20,03	18,73	24,0	1014,51	9,23	18,73	20,08	19,39	3,5	0,00	0,0
2007-07-16 19:00	283	42	58	1,6	20,13	19,13	24,0	1014,51	9,88	19,13	20,18	19,85	3,7	0,00	0,0
2007-07-16 19:30	299	42	56	1,4	20,13	18,53	24,0	1014,51	8,77	18,53	20,18	19,14	3,0	0,00	0,0
2007-07-16 20:00	312	42	61	1,2	20,13	17,53	24,0	1014,51	9,18	17,53	20,18	18,42	2,8	0,00	0,0
2007-07-16 20:30	309	42	60	2,0	20,13	18,13	24,0	1014,51	9,48	18,13	20,18	18,96	2,4	0,00	0,0
2007-07-16 21:00	317	42	61	0,0	20,03	17,43	24,0	1014,51	9,08	17,43	20,08	18,32	2,0	0,00	0,0
2007-07-16 21:30	317	42	69	0,0	20,03	15,73	24,0	1014,51	9,39	15,73	20,08	17,11	1,2	0,00	0,0
2007-07-16 22:00	319	42	74	0,0	20,03	14,63	24,0	1014,51	9,43	14,63	20,08	16,34	1,4	0,00	0,0
2007-07-16 22:30	320	42	77	0,0	19,93	14,03	24,0	1014,51	9,47	14,03	19,98	15,94	0,0	0,00	0,0
2007-07-16 23:00	323	42	78	0,0	19,93	13,23	24,0	1014,51	8,89	13,23	19,98	15,21	1,2	0,00	0,0
2007-07-16 23:30	322	42	77	1,2	19,93	12,92	24,0	1014,51	8,40	12,92	19,98	14,84	1,8	0,00	0,0
2007-07-17 00:00	329	42	81	0,0	19,93	12,32	24,0	1014,51	8,60	12,32	19,98	14,53	2,0	0,00	0,0
2007-07-17 00:30	320	42	84	0,0	19,93	11,52	24,0	1014,51	8,38	11,52	19,98	13,95	1,6	0,00	0,0
2007-07-17 01:00	329	42	85	0,0	19,93	11,22	24,0	1014,51	8,27	11,22	19,98	13,73	1,6	0,00	0,0
2007-07-17 01:30	328	42	86	0,0	19,83	11,02	24,6	1014,51	8,25	11,02	19,88	13,60	1,2	0,60	0,6
2007-07-17 02:00	331	41	85	0,0	19,83	11,12	24,6	1014,51	8,17	11,12	19,84	13,63	0,0	0,60	0,6
2007-07-17 02:30	39	42	87	0,0	19,83	11,22	24,6	1014,51	8,62	11,22	19,88	13,88	0,0	0,00	0,6
2007-07-17 03:00	41	42	87	0,0	19,83	11,32	24,6	1013,51	8,72	11,32	19,88	13,98	0,0	0,00	0,6
2007-07-17 03:30	41	42	87	0,0	19,83	11,62	24,6	1014,51	9,01	11,62	19,88	14,28	0,0	0,00	0,6
2007-07-17 04:00	79	42	87	0,0	19,83	11,62	24,6	1013,51	9,01	11,62	19,88	14,28	1,2	0,00	0,6
2007-07-17 04:30	83	42	89	0,0	19,83	11,32	24,6	1013,51	9,07	11,32	19,88	14,14	1,2	0,00	0,6
2007-07-17 05:00	69	42	91	0,0	19,83	11,02	24,6	1013,51	9,11	11,02	19,88	14,00	1,2	0,00	0,6
2007-07-17 05:30	58	42	88	0,0	19,83	11,32	24,6	1013,51	8,89	11,32	19,88	14,06	1,2	0,00	0,6
2007-07-17 06:00	53	42	88	0,0	19,73	11,32	24,6	1013,51	8,89	11,32	19,78	14,06	1,8	0,00	0,6
2007-07-17 06:30	73	42	88	0,0	19,73	11,32	24,6	1013,51	8,89	11,32	19,78	14,06	1,2	0,00	0,6

Datum	Vindrikt °	Fukt inne Rh%	Fukt ute Rh%	Vindhast m/s	Temp in °C	Temp ute °C	Nb. Mån mm	Tryck Mbar	Daggp °C	Kyleffekt °C	Vix inne °C	Vix ute °C	Vindby m/s	Korr lufttryck	Nederb./dygn mm
2007-07-17 07:00	109	42	84	0,0	19,73	11,92	24,6	1012,51	8,77	11,92	19,78	14,35	2,2	0,00	0,6
2007-07-17 07:30	94	42	81	1,4	19,73	12,72	24,6	1012,51	8,99	12,72	19,78	14,93	2,8	0,00	0,6
2007-07-17 08:00	105	42	77	0,0	19,73	13,63	24,6	1012,51	9,08	13,63	19,78	15,54	2,6	0,00	0,6
2007-07-17 08:30	84	42	76	1,4	19,83	14,43	24,6	1012,51	9,65	14,43	19,88	16,27	2,4	0,00	0,6
2007-07-17 09:00	114	42	74	1,2	19,83	15,03	24,6	1012,51	9,81	15,03	19,88	16,74	3,3	0,00	0,6
2007-07-17 09:30	118	42	73	1,4	19,83	15,83	24,6	1011,51	10,37	15,83	19,88	17,47	3,5	0,00	0,6
2007-07-17 10:00	131	42	72	2,4	19,83	15,73	24,6	1011,51	10,06	14,78	19,88	17,30	5,0	0,00	0,6
2007-07-17 10:30	131	42	72	2,8	19,83	15,73	24,6	1011,51	10,06	14,14	19,88	17,30	6,0	0,00	0,6
2007-07-17 11:00	123	42	74	1,8	19,83	15,93	24,6	1011,51	10,68	15,93	19,88	17,64	4,7	0,00	0,6
2007-07-17 11:30	124	42	73	1,8	19,83	16,23	24,6	1010,51	10,75	16,23	19,88	17,87	4,1	0,00	0,6
2007-07-17 12:00	134	42	73	2,4	19,93	16,63	24,6	1010,51	11,14	15,73	19,98	18,27	4,1	0,00	0,6
2007-07-17 12:30	132	42	75	1,2	19,93	17,03	24,6	1010,51	11,95	17,03	19,98	18,81	3,3	0,00	0,6
2007-07-17 13:00	40	42	74	1,2	19,93	17,23	24,6	1009,51	11,93	17,23	19,98	18,94	3,5	0,00	0,6
2007-07-17 13:30	102	42	75	2,4	19,93	17,53	24,6	1009,51	12,43	16,68	19,98	19,31	5,2	0,00	0,6
2007-07-17 14:00	106	42	76	2,0	19,93	17,63	24,6	1008,51	12,73	17,63	19,98	19,48	4,9	0,00	0,6
2007-07-17 14:30	118	42	75	1,4	19,93	17,53	24,6	1008,51	12,43	17,53	19,98	19,31	5,0	0,00	0,6
2007-07-17 15:00	100	42	76	3,7	19,93	17,43	24,6	1008,51	12,54	14,84	19,98	19,27	6,6	0,00	0,6
2007-07-17 15:30	110	42	79	1,2	19,93	17,33	24,6	1007,51	13,06	17,33	19,98	19,39	6,2	0,00	0,6
2007-07-17 16:00	135	42	93	3,3	19,93	16,13	24,6	1007,51	14,49	13,95	19,98	19,26	6,8	0,00	0,6
2007-07-17 16:30	158	42	99	2,6	19,93	15,43	24,6	1007,51	14,79	14,46	19,98	19,07	6,6	0,00	0,6
2007-07-17 17:00	132	43	100	3,5	20,03	15,13	24,6	1006,51	14,66	12,82	20,13	18,86	5,8	0,00	0,6
2007-07-17 17:30	131	43	100	2,0	20,03	15,13	24,6	1006,51	14,66	15,13	20,13	18,86	4,7	0,00	0,6
2007-07-17 18:00	119	43	100	3,3	20,03	15,03	24,6	1005,51	14,56	12,70	20,13	18,76	4,1	0,00	0,6
2007-07-17 18:30	135	43	100	3,1	20,03	14,73	26,4	1005,51	14,26	13,05	20,13	18,46	5,2	1,80	2,4
2007-07-17 19:00	129	43	100	1,4	20,03	14,73	26,4	1005,51	14,26	14,73	20,13	18,46	4,9	1,80	2,4
2007-07-17 19:30	111	43	100	1,2	20,03	14,63	26,4	1004,51	14,16	14,63	20,13	18,36	4,9	0,00	2,4
2007-07-17 20:00	129	43	100	1,6	20,03	14,43	26,4	1004,51	13,96	14,43	20,13	18,16	4,5	0,00	2,4
2007-07-17 20:30	118	43	100	1,2	19,93	14,33	26,4	1003,51	13,86	14,33	20,03	18,06	4,3	0,00	2,4
2007-07-17 21:00	111	43	100	1,4	19,93	14,33	26,4	1003,51	13,86	14,33	20,03	18,06	3,9	0,00	2,4
2007-07-17 21:30	101	43	100	1,6	19,93	14,13	27,0	1002,51	13,66	14,13	20,03	17,86	3,5	0,60	3,0
2007-07-17 22:00	119	43	100	1,6	19,93	14,13	27,0	1002,51	13,66	14,13	20,03	17,86	3,1	0,60	3,0
2007-07-17 22:30	127	43	100	2,2	19,93	14,13	27,0	1001,51	13,66	14,13	20,03	17,86	4,7	0,00	3,0
2007-07-17 23:00	148	43	100	2,4	19,93	14,23	27,0	1001,51	13,76	13,20	20,03	17,96	4,1	0,00	3,0
2007-07-17 23:30	146	43	100	1,8	19,93	14,13	28,2	1000,51	13,66	14,13	20,03	17,86	4,9	1,20	4,2
2007-07-18 00:00	134	43	100	2,4	19,93	14,13	28,2	1000,51	13,66	13,09	20,03	17,86	4,7	1,80	0,0
2007-07-18 00:30	154	43	100	2,6	19,93	14,03	28,2	999,51	13,56	12,99	20,03	17,76	4,3	0,60	0,0
2007-07-18 01:00	126	43	100	1,8	19,93	14,03	28,2	999,51	13,56	14,03	20,03	17,76	4,7	0,00	0,0
2007-07-18 01:30	132	43	100	3,0	19,93	14,03	28,2	998,51	13,56	12,28	20,03	17,76	4,5	0,00	0,0
2007-07-18 02:00	181	43	100	2,2	19,93	13,83	28,2	998,51	13,36	13,83	20,03	17,56	4,5	0,00	0,0
2007-07-18 02:30	134	43	100	3,1	19,93	13,63	28,2	998,51	13,16	11,84	20,03	17,36	5,0	0,00	0,0
2007-07-18 03:00	181	43	100	2,4	19,93	13,23	28,2	998,51	12,76	12,14	20,03	16,95	4,1	0,00	0,0
2007-07-18 03:30	151	43	100	1,2	19,83	12,52	28,2	997,50	12,06	12,52	19,93	16,25	4,9	0,00	0,0
2007-07-18 04:00	136	43	100	2,0	19,83	11,82	28,2	997,50	11,36	11,82	19,93	15,55	3,7	0,00	0,0
2007-07-18 04:30	126	43	100	1,8	19,83	11,22	28,2	997,50	10,77	11,22	19,93	14,95	3,7	0,00	0,0
2007-07-18 05:00	141	43	100	1,2	19,83	11,12	28,2	996,50	10,67	11,12	19,93	14,85	3,3	0,00	0,0
2007-07-18 05:30	152	43	100	0,0	19,83	11,42	28,2	996,50	10,97	11,42	19,93	15,15	3,3	0,00	0,0

Datum	Vindrikt °	Fukt inne Rh%	Fukt ute Rh%	Vindhast m/s	Temp in °C	Temp ute °C	Nb. Mån mm	Tryck Mbar	Daggp °C	Kyleffekt °C	Vix inne °C	Vix ute °C	Vindby m/s	Korr lufttryck	Nederb./dygn mm
2007-07-18 06:00	142	43	100	0,0	19,83	11,72	28,2	996,50	11,26	11,72	19,93	15,45	2,8	0,00	0,0
2007-07-18 06:30	182	43	100	0,0	19,83	12,62	28,2	996,50	12,16	12,62	19,93	16,35	3,0	0,00	0,0
2007-07-18 07:00	146	43	98	1,8	19,73	12,52	28,2	995,50	11,75	12,52	19,83	16,08	3,5	0,00	0,0
2007-07-18 07:30	161	43	99	0,0	19,73	12,92	28,2	995,50	12,30	12,92	19,83	16,57	2,8	0,00	0,0
2007-07-18 08:00	139	43	99	3,3	19,73	13,43	28,2	995,50	12,80	10,90	19,83	17,07	3,3	0,00	0,0
2007-07-18 08:30	174	43	97	1,2	19,73	13,83	28,2	995,50	12,88	13,83	19,83	17,30	4,1	0,00	0,0
2007-07-18 09:00	184	43	96	1,6	19,73	14,23	28,2	995,50	13,11	14,23	19,83	17,61	2,6	0,00	0,0
2007-07-18 09:30	187	43	95	1,6	19,73	15,43	28,2	995,50	14,13	15,43	19,83	18,73	3,0	0,00	0,0
2007-07-18 10:00	269	43	90	0,0	19,73	15,33	28,2	995,50	13,18	15,33	19,83	18,22	3,5	0,00	0,0
2007-07-18 10:30	182	43	93	1,2	19,73	15,33	28,2	995,50	13,70	15,33	19,83	18,46	2,2	0,00	0,0
2007-07-18 11:00	185	43	95	1,2	19,73	15,13	28,2	995,50	13,84	15,13	19,83	18,43	2,8	0,00	0,0
2007-07-18 11:30	324	43	92	2,2	19,73	15,63	28,2	995,50	13,82	15,63	19,83	18,68	2,8	0,00	0,0
2007-07-18 12:00	290	44	92	1,4	19,73	15,43	28,2	995,50	13,62	15,43	19,88	18,48	3,3	0,00	0,0
2007-07-18 12:30	255	44	96	1,8	19,73	15,03	28,2	995,50	13,91	15,03	19,88	18,41	2,6	0,00	0,0
2007-07-18 13:00	268	44	97	0,0	19,73	14,93	29,4	995,50	13,97	14,93	19,88	18,40	2,4	1,20	1,2
2007-07-18 13:30	275	44	97	0,0	19,73	14,43	30,0	995,50	13,47	14,43	19,88	17,90	2,4	1,80	1,8
2007-07-18 14:00	301	44	95	1,8	19,73	14,23	31,2	996,50	12,95	14,23	19,88	17,53	5,0	1,80	3,0
2007-07-18 14:30	305	44	94	2,4	19,73	13,53	31,2	996,50	12,09	12,46	19,88	16,74	7,3	1,20	3,0
2007-07-18 15:00	312	44	93	3,3	19,63	13,12	31,2	997,50	11,52	10,56	19,78	16,26	6,2	0,00	3,0
2007-07-18 15:30	286	44	93	3,1	19,63	12,72	31,2	997,50	11,13	10,86	19,78	15,86	7,7	0,00	3,0
2007-07-18 16:00	298	44	92	1,6	19,63	12,52	31,2	998,51	10,76	12,52	19,78	15,58	6,0	0,00	3,0
2007-07-18 16:30	305	44	92	3,1	19,53	12,42	31,2	998,51	10,66	10,53	19,68	15,48	6,4	0,00	3,0
2007-07-18 17:00	315	44	89	4,7	19,53	12,12	31,2	998,51	9,85	7,14	19,68	14,94	8,3	0,00	3,0
2007-07-18 17:30	312	44	89	4,9	19,43	12,22	31,2	999,51	9,95	7,26	19,58	15,04	8,3	0,00	3,0
2007-07-18 18:00	319	44	89	5,0	19,33	11,72	31,2	999,51	9,46	6,22	19,48	14,54	8,1	0,00	3,0
2007-07-18 18:30	284	44	90	1,6	19,33	11,32	31,2	1000,51	9,24	11,32	19,48	14,22	6,0	0,00	3,0
2007-07-18 19:00	284	43	87	3,7	19,33	11,12	31,2	1000,51	8,52	7,48	19,43	13,78	8,1	0,00	3,0
2007-07-18 19:30	314	43	89	1,8	19,23	10,82	31,2	1001,51	8,58	10,82	19,33	13,64	6,8	0,00	3,0
2007-07-18 20:00	330	43	88	2,0	19,23	10,72	31,2	1001,51	8,31	10,72	19,33	13,46	5,6	0,00	3,0
2007-07-18 20:30	294	44	88	2,8	19,23	10,62	31,2	1001,51	8,21	8,57	19,38	13,36	7,1	0,00	3,0
2007-07-18 21:00	283	44	85	2,6	19,33	10,62	31,2	1001,51	7,68	9,40	19,48	13,13	6,9	0,00	3,0
2007-07-18 21:30	301	43	85	2,4	19,23	10,62	31,2	1002,51	7,68	9,40	19,33	13,13	6,4	0,00	3,0
2007-07-18 22:00	299	43	86	3,9	19,23	10,12	31,2	1002,51	7,37	6,32	19,33	12,70	6,2	0,00	3,0
2007-07-18 22:30	312	43	86	1,6	19,23	9,92	31,2	1002,51	7,17	9,92	19,33	12,50	6,0	0,00	3,0
2007-07-18 23:00	308	43	85	2,6	19,13	10,12	31,2	1003,51	7,19	8,87	19,23	12,62	5,0	0,00	3,0
2007-07-18 23:30	319	43	85	2,4	19,13	9,92	31,2	1003,51	6,99	8,66	19,23	12,42	4,3	0,00	3,0
2007-07-19 00:00	318	42	82	1,8	19,13	9,72	31,2	1003,51	6,26	9,72	19,18	12,00	5,0	0,00	0,0
2007-07-19 00:30	322	42	81	1,8	19,13	9,52	31,2	1004,51	5,88	9,52	19,18	11,73	5,2	0,00	0,0
2007-07-19 01:00	317	42	82	1,6	19,13	9,32	31,8	1004,51	5,87	9,32	19,18	11,60	3,9	0,60	0,6
2007-07-19 01:30	315	42	82	0,0	19,13	8,82	31,8	1004,51	5,38	8,82	19,18	11,10	4,1	0,60	0,6
2007-07-19 02:00	310	41	84	1,4	19,03	8,52	31,8	1004,51	5,45	8,52	19,04	10,95	4,1	0,00	0,6
2007-07-19 02:30	308	41	87	2,6	19,03	8,02	31,8	1005,51	5,48	6,65	19,04	10,68	3,1	0,00	0,6
2007-07-19 03:00	309	41	87	2,0	19,03	8,22	31,8	1005,51	5,68	8,22	19,04	10,88	4,5	0,00	0,6
2007-07-19 03:30	314	41	88	1,6	18,93	8,12	31,8	1005,51	5,75	8,12	18,94	10,86	4,3	0,00	0,6
2007-07-19 04:00	300	41	88	2,0	18,93	8,02	31,8	1005,51	5,65	8,02	18,94	10,76	3,0	0,00	0,6
2007-07-19 04:30	307	41	90	1,8	18,93	7,52	31,8	1005,51	5,50	7,52	18,94	10,41	3,1	0,00	0,6

Datum	Vindrikt	Fukt inne	Fukt ute	Vindhast	Temp in	Temp ute	Nb. Mån	Tryck	Daggp	Kyleffekt	Vix inne	Vix ute	Vindby	Korr lufttryck	Nederb./dygn
	°	Rh%	Rh%	m/s	°C	°C	mm	Mbar	°C	°C	°C	°C	m/s		mm
2007-07-19 05:00	312	41	88	0,0	18,93	7,12	31,8	1006,51	4,77	7,12	18,94	9,85	3,7	0,00	0,6
2007-07-19 05:30	315	41	88	1,2	18,93	7,02	31,8	1006,51	4,67	7,02	18,94	9,75	1,8	0,00	0,6
2007-07-19 06:00	330	40	81	0,0	18,93	7,82	31,8	1006,51	4,23	7,82	18,89	10,02	3,7	0,00	0,6
2007-07-19 06:30	314	40	78	1,2	19,03	8,32	31,8	1006,51	4,15	8,32	18,99	10,31	3,3	0,00	0,6
2007-07-19 07:00	286	40	72	2,2	19,13	8,72	31,8	1006,51	3,35	8,72	19,09	10,30	4,5	0,00	0,6
2007-07-19 07:30	322	40	67	3,1	19,33	10,02	31,8	1006,51	3,53	7,91	19,29	11,27	5,0	0,00	0,6
2007-07-19 08:00	321	40	66	1,6	19,43	10,12	31,8	1006,51	3,40	10,12	19,39	11,31	6,2	0,00	0,6
2007-07-19 08:30	320	40	63	3,3	19,43	10,72	31,8	1007,51	3,27	7,85	19,39	11,73	6,8	0,00	0,6
2007-07-19 09:00	319	39	61	3,5	19,43	10,92	31,8	1007,51	2,98	8,07	19,35	11,81	6,4	0,00	0,6
2007-07-19 09:30	330	39	62	4,3	19,33	10,82	31,8	1007,51	3,13	6,31	19,25	11,77	6,2	0,00	0,6
2007-07-19 10:00	351	39	63	3,3	19,33	10,92	31,8	1008,51	3,46	8,07	19,25	11,93	5,2	0,00	0,6
2007-07-19 10:30	321	39	60	3,3	19,23	11,12	31,8	1008,51	2,93	8,30	19,15	11,95	7,1	0,00	0,6
2007-07-19 11:00	308	39	64	3,9	19,23	11,42	31,8	1008,51	4,17	7,83	19,15	12,49	6,0	0,00	0,6
2007-07-19 11:30	312	39	62	2,2	19,23	11,52	31,8	1009,51	3,79	11,52	19,15	12,47	6,2	0,00	0,6
2007-07-19 12:00	300	39	62	2,4	19,13	12,02	31,8	1009,51	4,26	10,87	19,05	12,97	6,0	0,00	0,6
2007-07-19 12:30	323	39	62	2,2	19,13	12,12	31,8	1009,51	4,35	12,12	19,05	13,07	5,4	0,00	0,6
2007-07-19 13:00	286	39	62	3,0	19,13	12,12	31,8	1009,51	4,35	10,20	19,05	13,07	5,4	0,00	0,6
2007-07-19 13:30	301	39	59	3,9	19,13	12,02	31,8	1010,51	3,52	8,53	19,05	12,80	6,0	0,00	0,6
2007-07-19 14:00	322	39	58	2,6	19,13	13,33	31,8	1010,51	4,47	12,25	19,05	14,04	6,8	0,00	0,6
2007-07-19 14:30	305	39	61	2,4	19,13	13,43	31,8	1010,51	5,33	12,35	19,05	14,31	5,0	0,00	0,6
2007-07-19 15:00	351	39	58	4,1	19,13	12,12	31,8	1011,51	3,36	7,88	19,05	12,84	6,2	0,00	0,6
2007-07-19 15:30	296	39	67	2,4	19,13	12,32	31,8	1011,51	5,71	11,19	19,05	13,58	4,9	0,00	0,6
2007-07-19 16:00	289	39	66	2,4	19,13	13,12	31,8	1011,51	6,24	12,04	19,05	14,31	3,9	0,00	0,6
2007-07-19 16:30	315	39	64	3,1	19,13	13,02	31,8	1011,51	5,68	11,19	19,05	14,09	5,4	0,00	0,6
2007-07-19 17:00	323	39	66	2,2	19,13	11,72	31,8	1011,51	4,92	11,72	19,05	12,91	5,0	0,00	0,6
2007-07-19 17:30	317	39	68	1,6	19,13	12,42	31,8	1012,51	6,03	12,42	19,05	13,74	4,7	0,00	0,6
2007-07-19 18:00	311	39	70	2,0	19,13	12,62	31,8	1012,51	6,66	12,62	19,05	14,07	2,8	0,00	0,6
2007-07-19 18:30	300	39	67	0,0	19,03	11,32	31,8	1012,51	4,76	11,32	18,95	12,57	6,0	0,00	0,6
2007-07-19 19:00	324	39	68	1,4	19,03	11,22	31,8	1012,51	4,89	11,22	18,95	12,54	3,9	0,00	0,6
2007-07-19 19:30	321	39	71	0,0	19,03	10,82	31,8	1012,51	5,15	10,82	18,95	12,33	4,5	0,00	0,6
2007-07-19 20:00	304	39	72	0,0	19,03	10,82	31,8	1013,51	5,36	10,82	18,95	12,40	3,3	0,00	0,6
2007-07-19 20:30	319	39	72	1,6	19,03	10,42	31,8	1013,51	4,98	10,42	18,95	12,00	3,7	0,00	0,6
2007-07-19 21:00	317	39	71	1,8	19,03	10,12	31,8	1013,51	4,49	10,12	18,95	11,63	3,1	0,00	0,6
2007-07-19 21:30	346	39	69	0,0	19,03	9,92	31,8	1013,51	3,87	9,92	18,95	11,30	3,7	0,00	0,6
2007-07-19 22:00	321	38	68	1,2	19,03	9,72	31,8	1013,51	3,46	9,72	18,90	11,04	3,0	0,00	0,6
2007-07-19 22:30	320	38	67	2,8	19,03	9,52	31,8	1013,51	3,05	7,36	18,90	10,77	4,9	0,00	0,6
2007-07-19 23:00	330	38	69	1,6	18,93	9,32	31,8	1014,51	3,30	9,32	18,80	10,70	3,7	0,00	0,6
2007-07-19 23:30	314	38	70	0,0	18,93	8,92	31,8	1014,51	3,13	8,92	18,80	10,36	2,8	0,00	0,6
2007-07-20 00:00	322	38	71	0,0	18,93	8,72	31,8	1014,51	3,15	8,72	18,80	10,23	2,4	0,00	0,0
2007-07-20 00:30	312	38	73	0,0	18,93	8,52	31,8	1014,51	3,36	8,52	18,80	10,16	2,2	0,00	0,0
2007-07-20 01:00	308	38	75	1,4	18,93	8,02	31,8	1015,51	3,28	8,02	18,80	9,80	2,8	0,00	0,0
2007-07-20 01:30	311	38	78	1,4	18,83	7,02	31,8	1015,51	2,89	7,02	18,70	9,01	2,2	0,00	0,0
2007-07-20 02:00	323	38	80	0,0	18,83	6,22	31,8	1015,51	2,49	6,22	18,70	8,35	1,4	0,00	0,0
2007-07-20 02:30	326	38	80	0,0	18,83	5,82	31,8	1015,51	2,10	5,82	18,70	7,95	1,4	0,00	0,0
2007-07-20 03:00	320	38	82	0,0	18,83	5,42	31,8	1015,51	2,07	5,42	18,70	7,70	1,2	0,00	0,0
2007-07-20 03:30	328	38	84	0,0	18,83	5,02	31,8	1015,51	2,03	5,02	18,70	7,44	1,2	0,00	0,0

Datum	Vindrikt	Fukt inne	Fukt ute	Vindhast	Temp in	Temp ute	Nb. Mån	Tryck	Daggp	Kyleffekt	Vix inne	Vix ute	Vindby	Korr lufttryck	Nederb./dygn
	°	Rh%	Rh%	m/s	°C	°C	mm	Mbar	°C	°C	°C	°C	m/s		mm
2007-07-20 04:00	329	38	84	0,0	18,83	4,92	31,8	1015,51	1,93	4,92	18,70	7,34	0,0	0,00	0,0
2007-07-20 04:30	329	38	85	0,0	18,83	5,32	31,8	1015,51	2,50	5,32	18,70	7,82	1,2	0,00	0,0
2007-07-20 05:00	332	38	83	1,4	18,83	6,42	31,8	1016,51	3,22	6,42	18,70	8,77	2,6	0,00	0,0
2007-07-20 05:30	320	38	78	1,2	18,83	7,42	31,8	1016,51	3,28	7,42	18,70	9,41	3,1	0,00	0,0
2007-07-20 06:00	351	38	73	0,0	18,83	8,32	31,8	1016,51	3,17	8,32	18,70	9,96	3,5	0,00	0,0
2007-07-20 06:30	317	38	72	2,0	18,83	8,52	31,8	1016,51	3,16	8,52	18,70	10,10	4,5	0,00	0,0
2007-07-20 07:00	329	38	74	2,6	18,83	8,42	31,8	1016,51	3,47	7,07	18,70	10,13	4,5	0,00	0,0
2007-07-20 07:30	340	38	79	1,2	18,83	8,32	31,8	1016,51	4,34	8,32	18,70	10,38	4,9	0,00	0,0
2007-07-20 08:00	339	38	86	1,6	18,83	8,12	31,8	1016,51	5,41	8,12	18,70	10,70	3,9	0,00	0,0
2007-07-20 08:30	309	38	76	1,2	18,83	8,82	31,8	1016,51	4,25	8,82	18,70	10,67	3,9	0,00	0,0
2007-07-20 09:00	337	38	72	1,4	18,83	9,22	31,8	1017,52	3,83	9,22	18,70	10,80	2,6	0,00	0,0
2007-07-20 09:30	340	38	72	1,6	18,83	9,62	31,8	1017,52	4,21	9,62	18,70	11,20	2,4	0,00	0,0
2007-07-20 10:00	351	38	74	0,0	18,83	10,12	31,8	1017,52	5,10	10,12	18,70	11,83	3,3	0,00	0,0
2007-07-20 10:30	335	38	67	1,4	18,83	10,12	31,8	1017,52	3,62	10,12	18,70	11,37	3,5	0,00	0,0
2007-07-20 11:00	310	38	72	1,4	18,83	10,02	31,8	1017,52	4,60	10,02	18,70	11,60	4,5	0,00	0,0
2007-07-20 11:30	313	38	66	1,8	18,83	10,22	31,8	1017,52	3,49	10,22	18,70	11,41	3,7	0,00	0,0
2007-07-20 12:00	327	38	65	1,6	18,83	10,92	31,8	1017,52	3,93	10,92	18,70	12,05	3,9	0,00	0,0
2007-07-20 12:30	302	38	61	1,2	18,83	11,52	31,8	1017,52	3,55	11,52	18,70	12,41	4,3	0,00	0,0
2007-07-20 13:00	302	38	57	1,8	18,83	11,82	31,8	1017,52	2,82	11,82	18,70	12,49	4,1	0,00	0,0
2007-07-20 13:30	313	38	58	2,8	18,83	12,12	31,8	1017,52	3,36	10,20	18,70	12,84	4,3	0,00	0,0
2007-07-20 14:00	324	38	57	2,0	18,83	11,82	31,8	1017,52	2,82	11,82	18,70	12,49	4,1	0,00	0,0
2007-07-20 14:30	340	38	60	1,2	18,93	12,52	31,8	1017,52	4,24	12,52	18,80	13,35	3,3	0,00	0,0
2007-07-20 15:00	323	38	59	1,8	18,93	12,52	31,8	1017,52	3,99	12,52	18,80	13,30	4,5	0,00	0,0
2007-07-20 15:30	320	38	60	2,4	18,93	12,42	31,8	1017,52	4,14	11,30	18,80	13,25	3,7	0,00	0,0
2007-07-20 16:00	304	38	64	2,6	18,93	12,52	31,8	1017,52	5,21	11,40	18,80	13,59	3,7	0,00	0,0
2007-07-20 16:30	308	38	65	1,6	18,93	12,62	31,8	1017,52	5,54	12,62	18,80	13,75	3,9	0,00	0,0
2007-07-20 17:00	330	38	70	1,2	18,93	12,22	31,8	1017,52	6,28	12,22	18,80	13,67	4,5	0,00	0,0
2007-07-20 17:30	293	38	74	0,0	18,93	11,52	31,8	1017,52	6,45	11,52	18,80	13,23	3,9	0,00	0,0
2007-07-20 18:00	296	38	68	1,6	18,93	12,22	31,8	1018,52	5,84	12,22	18,80	13,54	5,2	0,00	0,0
2007-07-20 18:30	299	38	74	2,2	18,93	11,72	31,8	1018,52	6,64	11,72	18,80	13,43	3,9	0,00	0,0
2007-07-20 19:00	317	38	69	1,4	18,93	12,52	31,8	1017,52	6,35	12,52	18,80	13,90	3,3	0,00	0,0
2007-07-20 19:30	298	38	72	1,6	18,93	12,32	31,8	1018,52	6,80	12,32	18,80	13,90	3,1	0,00	0,0
2007-07-20 20:00	318	38	73	1,4	18,93	12,22	31,8	1017,52	6,92	12,22	18,80	13,87	2,8	0,00	0,0
2007-07-20 20:30	303	38	76	1,2	18,83	11,72	31,8	1018,52	7,05	11,72	18,70	13,57	3,0	0,00	0,0
2007-07-20 21:00	312	38	75	1,8	18,83	11,52	31,8	1018,52	6,65	11,52	18,70	13,30	3,1	0,00	0,0
2007-07-20 21:30	307	38	77	0,0	18,83	11,02	31,8	1018,52	6,57	11,02	18,70	12,94	3,1	0,00	0,0
2007-07-20 22:00	314	38	79	0,0	18,83	10,52	31,8	1018,52	6,47	10,52	18,70	12,58	23,3	0,00	0,0
2007-07-20 22:30	313	38	84	1,4	18,83	10,12	31,8	1018,52	7,01	10,12	18,70	12,55	2,0	0,00	0,0
2007-07-20 23:00	314	39	85	0,0	19,03	9,62	31,8	1018,52	6,70	9,62	18,95	12,12	2,2	0,00	0,0
2007-07-20 23:30	278	39	85	0,0	19,43	9,32	31,8	1018,52	6,41	9,32	19,35	11,82	1,6	0,00	0,0
2007-07-21 00:00	278	39	87	0,0	19,53	8,52	31,8	1018,52	5,97	8,52	19,45	11,18	0,0	0,00	0,0
2007-07-21 00:30	316	39	90	0,0	19,53	8,22	31,8	1018,52	6,19	8,22	19,45	11,11	1,8	0,00	0,0
2007-07-21 01:00	316	38	93	0,0	19,53	7,72	31,8	1018,52	6,19	7,72	19,40	10,86	0,0	0,00	0,0
2007-07-21 01:30	317	38	95	0,0	19,53	7,82	31,8	1018,52	6,60	7,82	19,40	11,12	0,0	0,00	0,0
2007-07-21 02:00	317	38	95	0,0	19,63	8,12	31,8	1018,52	6,90	8,12	19,50	11,42	0,0	0,00	0,0
2007-07-21 02:30	316	38	95	0,0	19,63	7,82	31,8	1018,52	6,60	7,82	19,50	11,12	0,0	0,00	0,0



Datum	Vindrikt °	Fukt inne Rh%	Fukt ute Rh%	Vindhast m/s	Temp in °C	Temp ute °C	Nb. Mån mm	Tryck Mbar	Daggp °C	Kyleffekt °C	Vix inne °C	Vix ute °C	Vindby m/s	Korr lufttryck	Nederb./dygn mm
2007-07-21 03:00	295	38	95	0,0	19,63	8,12	31,8	1018,52	6,90	8,12	19,50	11,42	0,0	0,00	0,0
2007-07-21 03:30	269	38	96	0,0	19,63	8,12	31,8	1018,52	7,06	8,12	19,50	11,51	0,0	0,00	0,0
2007-07-21 04:00	269	38	96	0,0	19,63	8,02	31,8	1018,52	6,96	8,02	19,50	11,41	0,0	0,00	0,0
2007-07-21 04:30	269	38	97	0,0	19,63	8,02	31,8	1018,52	7,12	8,02	19,50	11,49	0,0	0,00	0,0
2007-07-21 05:00	308	38	97	0,0	19,63	8,22	31,8	1018,52	7,31	8,22	19,50	11,69	1,6	0,00	0,0
2007-07-21 05:30	278	38	95	0,0	19,73	8,42	31,8	1018,52	7,20	8,42	19,60	11,72	1,6	0,00	0,0
2007-07-21 06:00	305	38	94	1,2	19,73	8,62	31,8	1018,52	7,24	8,62	19,60	11,84	1,6	0,00	0,0
2007-07-21 06:30	307	38	94	0,0	19,83	8,92	31,8	1018,52	7,53	8,92	19,70	12,14	1,6	0,00	0,0
2007-07-21 07:00	290	38	89	1,2	19,93	9,52	31,8	1018,52	7,30	9,52	19,80	12,34	1,8	0,00	0,0
2007-07-21 07:30	299	38	84	1,8	20,03	10,02	31,8	1018,52	6,91	10,02	19,90	12,45	2,6	0,00	0,0
2007-07-21 08:00	295	38	83	2,0	20,13	10,42	31,8	1018,52	7,12	10,42	20,00	12,77	2,2	0,00	0,0
2007-07-21 08:30	302	38	79	1,2	20,13	11,12	31,8	1018,52	7,05	11,12	20,00	13,18	2,6	0,00	0,0
2007-07-21 09:00	264	38	77	1,6	20,13	12,22	31,8	1018,52	7,73	12,22	20,00	14,14	2,8	0,00	0,0
2007-07-21 09:30	299	37	73	1,4	20,13	12,92	31,8	1018,52	7,59	12,92	19,96	14,57	2,4	0,00	0,0
2007-07-21 10:00	281	37	70	1,8	20,03	13,93	31,8	1018,52	7,90	13,93	19,86	15,37	2,8	0,00	0,0
2007-07-21 10:30	329	37	68	0,0	20,03	13,83	31,8	1018,52	7,36	13,83	19,86	15,14	2,8	0,00	0,0
2007-07-21 11:00	317	37	67	1,2	20,03	14,43	31,8	1018,52	7,70	14,43	19,86	15,68	3,0	0,00	0,0
2007-07-21 11:30	154	37	71	1,4	20,03	15,13	31,8	1017,52	9,27	15,13	19,86	16,63	2,4	0,00	0,0
2007-07-21 12:00	310	38	61	0,0	20,03	16,13	31,8	1017,52	7,86	16,13	19,90	17,02	4,1	0,00	0,0
2007-07-21 12:30	193	38	61	0,0	20,03	16,33	31,8	1017,52	8,05	16,33	19,90	17,22	3,0	0,00	0,0
2007-07-21 13:00	325	38	56	0,0	20,03	16,33	31,8	1017,52	6,73	16,33	19,90	16,93	2,4	0,00	0,0
2007-07-21 13:30	299	38	58	0,0	20,03	16,73	31,8	1017,52	7,64	16,73	19,90	17,44	2,4	0,00	0,0
2007-07-21 14:00	315	38	56	1,2	20,23	16,93	31,8	1017,52	7,29	16,93	20,10	17,53	2,0	0,00	0,0
2007-07-21 14:30	271	38	57	1,4	20,23	17,03	31,8	1017,52	7,65	17,03	20,10	17,69	2,8	0,00	0,0
2007-07-21 15:00	302	38	55	1,2	20,23	17,53	31,8	1017,52	7,56	17,53	20,10	18,08	2,4	0,00	0,0
2007-07-21 15:30	257	38	52	0,0	20,23	17,83	31,8	1017,52	6,97	17,83	20,10	18,22	2,4	0,00	0,0
2007-07-21 16:00	299	38	51	1,6	20,23	18,23	31,8	1016,51	7,04	18,23	20,10	18,57	2,8	0,00	0,0
2007-07-21 16:30	259	38	49	0,0	20,33	19,33	31,8	1016,51	7,42	19,33	20,20	19,57	3,1	0,00	0,0
2007-07-21 17:00	261	38	50	0,0	20,43	18,73	31,8	1016,51	7,19	18,73	20,30	19,02	2,6	0,00	0,0
2007-07-21 17:30	261	38	51	0,0	20,43	18,83	31,8	1016,51	7,59	18,83	20,30	19,17	2,2	0,00	0,0
2007-07-21 18:00	305	38	48	2,0	20,43	19,13	31,8	1016,51	6,92	19,13	20,30	19,32	3,3	0,00	0,0
2007-07-21 18:30	306	38	49	1,4	20,43	18,03	31,8	1016,51	6,24	18,03	20,30	18,27	3,0	0,00	0,0
2007-07-21 19:00	325	38	49	1,2	20,43	17,93	31,8	1016,51	6,15	17,93	20,30	18,17	2,4	0,00	0,0
2007-07-21 19:30	347	38	51	0,0	20,53	17,63	31,8	1015,51	6,49	17,63	20,40	17,97	2,0	0,00	0,0
2007-07-21 20:00	313	38	53	0,0	20,53	17,53	31,8	1015,51	6,99	17,53	20,40	17,97	1,8	0,00	0,0
2007-07-21 20:30	335	38	53	0,0	20,43	17,23	31,8	1015,51	6,71	17,23	20,30	17,67	1,4	0,00	0,0
2007-07-21 21:00	329	38	61	1,4	20,43	16,13	31,8	1015,51	7,86	16,13	20,30	17,02	1,6	0,00	0,0
2007-07-21 21:30	17	38	66	0,0	20,43	15,43	31,8	1015,51	8,42	15,43	20,30	16,62	1,4	0,00	0,0
2007-07-21 22:00	17	38	71	0,0	20,43	14,43	31,8	1015,51	8,60	14,43	20,30	15,93	0,0	0,00	0,0
2007-07-21 22:30	8	38	76	0,0	20,43	12,82	31,8	1015,51	8,11	12,82	20,30	14,67	0,0	0,00	0,0
2007-07-21 23:00	356	38	77	0,0	20,43	12,22	31,8	1015,51	7,73	12,22	20,30	14,14	0,0	0,00	0,0
2007-07-21 23:30	344	38	78	0,0	20,33	11,52	31,8	1015,51	7,25	11,52	20,20	13,51	0,0	0,00	0,0
2007-07-22 00:00	326	38	80	0,0	20,33	11,02	31,8	1015,51	7,15	11,02	20,20	13,15	1,2	0,00	0,0
2007-07-22 00:30	317	38	82	0,0	20,33	10,92	31,8	1015,51	7,43	10,92	20,20	13,20	1,2	0,00	0,0
2007-07-22 01:00	293	38	82	0,0	20,33	11,02	31,8	1015,51	7,52	11,02	20,20	13,30	1,2	0,00	0,0
2007-07-22 01:30	305	38	85	0,0	20,33	10,72	31,8	1015,51	7,78	10,72	20,20	13,23	1,2	0,00	0,0

Datum	Vindrikt °	Fukt inne Rh%	Fukt ute Rh%	Vindhast m/s	Temp in °C	Temp ute °C	Nb. Mån mm	Tryck Mbar	Daggp °C	Kyleffekt °C	Vix inne °C	Vix ute °C	Vindby m/s	Korr lufttryck	Nederb./dygn mm
2007-07-22 02:00	46	38	87	0,0	20,33	10,22	32,4	1015,51	7,64	10,22	20,20	12,88	1,2	0,60	0,6
2007-07-22 02:30	48	38	86	0,0	20,33	10,22	32,4	1015,51	7,47	10,22	20,20	12,80	0,0	0,60	0,6
2007-07-22 03:00	54	38	84	0,0	20,33	10,12	32,4	1015,51	7,01	10,12	20,20	12,55	0,0	0,00	0,6
2007-07-22 03:30	45	38	84	0,0	20,33	9,62	32,4	1015,51	6,52	9,62	20,20	12,05	0,0	0,00	0,6
2007-07-22 04:00	55	38	87	0,0	20,33	9,42	32,4	1014,51	6,86	9,42	20,20	12,08	0,0	0,00	0,6
2007-07-22 04:30	68	38	85	0,0	20,33	9,62	32,4	1014,51	6,70	9,62	20,20	12,12	1,2	0,00	0,6
2007-07-22 05:00	62	38	84	0,0	20,33	10,12	32,4	1014,51	7,01	10,12	20,20	12,55	1,6	0,00	0,6
2007-07-22 05:30	71	38	83	0,0	20,33	10,62	32,4	1014,51	7,32	10,62	20,20	12,97	2,0	0,00	0,6
2007-07-22 06:00	79	38	76	0,0	20,33	12,62	32,4	1014,51	7,91	12,62	20,20	14,47	1,4	0,00	0,6
2007-07-22 06:30	79	38	74	0,0	20,33	14,03	32,4	1014,51	8,85	14,03	20,20	15,73	0,0	0,00	0,6
2007-07-22 07:00	131	38	71	0,0	20,33	14,53	32,4	1014,51	8,69	14,53	20,20	16,03	2,4	0,00	0,6
2007-07-22 07:30	111	38	69	0,0	20,33	15,23	32,4	1014,51	8,92	15,23	20,20	16,61	2,2	0,00	0,6
2007-07-22 08:00	145	38	66	0,0	20,33	15,93	32,4	1013,51	8,89	15,93	20,20	17,12	2,0	0,00	0,6
2007-07-22 08:30	120	38	65	0,0	20,33	16,33	32,4	1013,51	9,04	16,33	20,20	17,45	2,0	0,00	0,6
2007-07-22 09:00	119	39	63	0,0	20,53	16,83	32,4	1013,51	9,02	16,83	20,45	17,83	1,6	0,00	0,6
2007-07-22 09:30	100	39	62	0,0	20,53	17,63	32,4	1014,51	9,52	17,63	20,45	18,58	2,2	0,00	0,6
2007-07-22 10:00	113	39	57	1,4	20,43	18,33	32,4	1014,51	8,86	18,33	20,35	18,99	2,8	0,00	0,6
2007-07-22 10:30	134	39	56	1,6	20,43	18,73	32,4	1014,51	8,96	18,73	20,35	19,34	3,1	0,00	0,6
2007-07-22 11:00	121	39	51	1,4	20,43	19,83	32,4	1013,51	8,50	19,83	20,35	20,17	3,0	0,00	0,6
2007-07-22 11:30	266	39	48	0,0	20,43	20,33	32,4	1013,51	8,01	20,33	20,35	20,52	3,9	0,00	0,6
2007-07-22 12:00	138	39	46	0,0	20,43	20,73	32,4	1013,51	7,70	20,73	20,35	20,83	4,9	0,00	0,6
2007-07-22 12:30	268	39	45	1,2	20,43	20,83	32,4	1013,51	7,45	20,83	20,35	20,88	5,0	0,00	0,6
2007-07-22 13:00	162	39	43	2,8	20,53	21,33	32,4	1012,51	7,19	20,26	20,45	21,29	4,9	0,00	0,6
2007-07-22 13:30	152	39	43	2,8	20,53	21,43	32,4	1012,51	7,28	20,37	20,45	21,39	4,7	0,00	0,6
2007-07-22 14:00	170	39	42	1,8	20,63	22,23	32,4	1012,51	7,62	22,23	20,55	22,15	5,4	0,00	0,6
2007-07-22 14:30	179	39	42	2,4	20,63	21,23	32,4	1011,51	6,73	20,59	20,55	21,15	5,2	0,00	0,6
2007-07-22 15:00	130	39	39	3,7	20,73	21,93	32,4	1011,51	6,19	20,09	20,65	21,72	6,0	0,00	0,6
2007-07-22 15:30	152	39	39	1,6	20,73	21,23	32,4	1011,51	5,57	21,23	20,65	21,02	5,6	0,00	0,6
2007-07-22 16:00	173	39	37	3,3	20,83	22,53	32,4	1011,51	5,89	21,18	20,75	22,24	6,8	0,00	0,6
2007-07-22 16:30	163	39	35	3,3	20,93	22,73	32,4	1011,51	5,19	21,40	20,85	22,36	5,2	0,00	0,6
2007-07-22 17:00	157	39	36	1,6	21,03	22,23	32,4	1011,51	5,20	22,23	20,95	21,90	5,8	0,00	0,6
2007-07-22 17:30	190	38	38	2,4	21,03	20,83	32,4	1011,51	4,81	20,16	20,90	20,58	4,7	0,00	0,6
2007-07-22 18:00	172	38	38	2,4	20,93	21,33	32,4	1010,51	5,25	20,69	20,80	21,08	4,5	0,00	0,6
2007-07-22 18:30	140	38	43	2,0	20,93	20,23	32,4	1010,51	6,20	20,23	20,80	20,19	4,3	0,00	0,6
2007-07-22 19:00	137	38	45	1,4	20,83	19,83	32,4	1010,51	6,55	19,83	20,70	19,88	3,0	0,00	0,6
2007-07-22 19:30	143	38	47	0,0	20,83	19,73	32,4	1010,51	7,14	19,73	20,70	19,88	1,6	0,00	0,6
2007-07-22 20:00	143	38	48	0,0	20,83	19,63	32,4	1010,51	7,37	19,63	20,70	19,82	1,2	0,00	0,6
2007-07-22 20:30	143	38	49	0,0	20,83	19,43	32,4	1010,51	7,51	19,43	20,70	19,67	0,0	0,00	0,6
2007-07-22 21:00	143	38	50	0,0	20,83	19,23	32,4	1009,51	7,65	19,23	20,70	19,52	0,0	0,00	0,6
2007-07-22 21:30	143	38	57	0,0	20,83	18,43	32,4	1009,51	8,96	18,43	20,70	19,09	0,0	0,00	0,6
2007-07-22 22:00	143	38	60	0,0	20,73	17,53	32,4	1009,51	8,92	17,53	20,60	18,36	0,0	0,00	0,6
2007-07-22 22:30	143	38	64	0,0	20,73	16,63	32,4	1009,51	9,08	16,63	20,60	17,69	0,0	0,00	0,6
2007-07-22 23:00	143	38	65	0,0	20,73	15,93	32,4	1009,51	8,66	15,93	20,60	17,05	0,0	0,00	0,6
2007-07-22 23:30	143	39	70	0,0	21,03	15,23	32,4	1009,51	9,14	15,23	20,95	16,67	0,0	0,00	0,6
2007-07-23 00:00	143	39	72	0,0	21,23	15,03	32,4	1009,51	9,39	15,03	21,15	16,60	0,0	0,00	0,0
2007-07-23 00:30	143	39	73	0,0	21,03	14,63	32,4	1009,51	9,22	14,63	20,95	16,27	0,0	0,00	0,0

Datum	Vindrikt °	Fukt inne Rh%	Fukt ute Rh%	Vindhast m/s	Temp in °C	Temp ute °C	Nb. Mån mm	Tryck Mbar	Daggp °C	Kyleffekt °C	Vix inne °C	Vix ute °C	Vindby m/s	Korr lufttryck	Nederb./dygn mm
2007-07-23 01:00	106	39	76	0,0	21,03	14,13	32,4	1009,51	9,36	14,13	20,95	15,97	1,2	0,00	0,0
2007-07-23 01:30	107	39	73	0,0	20,93	14,03	32,4	1009,51	8,64	14,03	20,85	15,67	1,2	0,00	0,0
2007-07-23 02:00	92	39	76	0,0	20,83	13,33	32,4	1009,51	8,59	13,33	20,75	15,17	1,2	0,00	0,0
2007-07-23 02:30	87	39	78	0,0	20,83	13,23	32,4	1008,51	8,89	13,23	20,75	15,21	0,0	0,00	0,0
2007-07-23 03:00	87	39	77	0,0	20,83	12,92	32,4	1008,51	8,40	12,92	20,75	14,84	1,2	0,00	0,0
2007-07-23 03:30	90	39	78	0,0	20,73	12,32	32,4	1008,51	8,02	12,32	20,65	14,31	0,0	0,00	0,0
2007-07-23 04:00	99	39	80	0,0	20,73	12,02	32,4	1008,51	8,12	12,02	20,65	14,15	0,0	0,00	0,0
2007-07-23 04:30	99	39	84	0,0	20,73	11,52	32,4	1008,51	8,38	11,52	20,65	13,95	0,0	0,00	0,0
2007-07-23 05:00	99	39	88	0,0	20,73	11,02	32,4	1008,51	8,60	11,02	20,65	13,76	0,0	0,00	0,0
2007-07-23 05:30	99	39	88	0,0	20,63	11,52	32,4	1007,51	9,09	11,52	20,55	14,26	0,0	0,00	0,0
2007-07-23 06:00	99	39	87	0,0	20,63	12,52	32,4	1007,51	9,90	12,52	20,55	15,18	0,0	0,00	0,0
2007-07-23 06:30	122	39	80	0,0	20,63	14,33	32,4	1007,51	10,35	14,33	20,55	16,46	1,4	0,00	0,0
2007-07-23 07:00	119	39	76	0,0	20,63	15,33	32,4	1007,51	10,52	15,33	20,55	17,17	1,4	0,00	0,0
2007-07-23 07:30	90	39	76	0,0	20,63	15,43	32,4	1007,51	10,61	15,43	20,55	17,27	1,6	0,00	0,0
2007-07-23 08:00	135	39	74	0,0	20,63	16,23	32,4	1007,51	10,96	16,23	20,55	17,94	1,8	0,00	0,0
2007-07-23 08:30	128	39	73	1,4	20,63	16,63	32,4	1007,51	11,14	16,63	20,55	18,27	2,2	0,00	0,0
2007-07-23 09:00	120	39	72	0,0	20,63	17,23	32,4	1007,51	11,49	17,23	20,55	18,80	2,6	0,00	0,0
2007-07-23 09:30	152	39	69	1,8	20,63	18,13	32,4	1007,51	11,68	18,13	20,55	19,51	2,4	0,00	0,0
2007-07-23 10:00	131	39	65	3,0	20,63	19,13	32,4	1007,51	11,68	17,85	20,55	20,26	3,9	0,00	0,0
2007-07-23 10:30	124	39	62	1,8	20,63	19,63	32,4	1007,51	11,40	19,63	20,55	20,58	4,1	0,00	0,0
2007-07-23 11:00	125	39	60	1,4	20,63	20,13	32,4	1006,51	11,35	20,13	20,55	20,96	3,7	0,00	0,0
2007-07-23 11:30	106	39	57	2,0	20,73	20,43	32,4	1006,51	10,81	20,43	20,65	21,09	3,5	0,00	0,0
2007-07-23 12:00	153	39	57	2,4	20,73	20,83	32,4	1006,51	11,18	20,16	20,65	21,49	4,1	0,00	0,0
2007-07-23 12:30	124	39	53	1,6	20,73	20,93	32,4	1006,51	10,12	20,93	20,65	21,38	4,5	0,00	0,0
2007-07-23 13:00	153	39	50	1,6	20,83	21,63	32,4	1006,51	9,84	21,63	20,75	21,92	5,0	0,00	0,0
2007-07-23 13:30	133	39	48	4,7	20,83	21,83	32,4	1005,51	9,37	19,16	20,75	22,03	5,2	0,00	0,0
2007-07-23 14:00	129	40	47	3,5	20,93	21,93	32,4	1005,51	9,13	20,50	20,89	22,08	5,2	0,00	0,0
2007-07-23 14:30	101	40	47	1,2	21,03	21,63	32,4	1005,51	8,86	21,63	20,99	21,78	4,9	0,00	0,0
2007-07-23 15:00	117	40	48	2,0	21,03	21,43	32,4	1005,51	9,01	21,43	20,99	21,63	4,9	0,00	0,0
2007-07-23 15:30	120	40	47	1,2	21,13	21,63	32,4	1005,51	8,86	21,63	21,09	21,78	4,5	0,00	0,0
2007-07-23 16:00	112	40	40	0,0	21,13	21,03	32,4	1004,51	5,79	21,03	21,09	20,86	6,2	0,00	0,0
2007-07-23 16:30	154	40	45	4,9	21,23	20,83	32,4	1004,51	7,45	17,92	21,19	20,88	5,0	0,00	0,0
2007-07-23 17:00	185	40	41	3,1	21,33	21,73	32,4	1004,51	6,79	20,69	21,29	21,60	4,9	0,00	0,0
2007-07-23 17:30	133	40	41	1,8	21,33	20,63	32,4	1004,51	5,82	20,63	21,29	20,50	5,0	0,00	0,0
2007-07-23 18:00	136	40	39	1,8	21,33	21,03	32,4	1004,51	5,39	21,03	21,29	20,82	4,7	0,00	0,0
2007-07-23 18:30	86	40	38	0,0	21,33	20,83	32,4	1003,51	4,81	20,83	21,29	20,58	4,1	0,00	0,0
2007-07-23 19:00	154	40	38	2,0	21,33	21,03	32,4	1003,51	4,99	21,03	21,29	20,78	4,7	0,00	0,0
2007-07-23 19:30	125	40	41	0,0	21,33	19,93	32,4	1003,51	5,19	19,93	21,29	19,80	3,1	0,00	0,0
2007-07-23 20:00	129	40	45	3,5	21,33	20,03	32,4	1003,51	6,73	18,35	21,29	20,08	5,0	0,00	0,0
2007-07-23 20:30	108	40	47	1,2	21,33	19,33	32,4	1003,51	6,77	19,33	21,29	19,48	5,0	0,00	0,0
2007-07-23 21:00	115	40	49	0,0	21,33	18,83	32,4	1003,51	6,97	18,83	21,29	19,07	2,6	0,00	0,0
2007-07-23 21:30	118	40	50	1,4	21,33	17,93	32,4	1003,51	6,46	17,93	21,29	18,22	2,4	0,00	0,0
2007-07-23 22:00	122	40	53	0,0	21,23	17,23	32,4	1003,51	6,71	17,23	21,19	17,67	2,0	0,00	0,0
2007-07-23 22:30	118	40	58	0,0	21,23	16,23	32,4	1003,51	7,18	16,23	21,19	16,94	2,2	0,00	0,0
2007-07-23 23:00	115	40	61	0,0	21,23	15,43	32,4	1004,51	7,21	15,43	21,19	16,32	2,2	0,00	0,0
2007-07-23 23:30	102	40	63	0,0	21,23	14,93	32,4	1004,51	7,23	14,93	21,19	15,93	1,4	0,00	0,0

Datum	Vindrikt	Fukt inne	Fukt ute	Vindhast	Temp in	Temp ute	Nb. Mån	Tryck	Daggp	Kyleffekt	Vix inne	Vix ute	Vindby	Korr lufttryck	Nederb./dygn
	°	Rh%	Rh%	m/s	°C	°C	mm	Mbar	°C	°C	°C	°C	m/s		mm
2007-07-24 00:00	112	40	65	0,0	21,23	14,53	32,4	1004,51	7,33	14,53	21,19	15,65	1,4	0,00	0,0
2007-07-24 00:30	124	40	68	0,0	21,23	14,23	32,4	1004,51	7,74	14,23	21,19	15,54	1,2	0,00	0,0
2007-07-24 01:00	103	40	69	0,0	21,23	13,93	32,4	1004,51	7,68	13,93	21,19	15,30	1,6	0,00	0,0
2007-07-24 01:30	102	40	71	0,0	21,23	13,43	32,4	1004,51	7,64	13,43	21,19	14,93	0,0	0,00	0,0
2007-07-24 02:00	102	40	74	0,0	21,23	12,42	32,4	1004,51	7,31	12,42	21,19	14,13	0,0	0,00	0,0
2007-07-24 02:30	102	40	78	0,0	21,13	11,52	32,4	1003,51	7,25	11,52	21,09	13,51	0,0	0,00	0,0
2007-07-24 03:00	100	40	78	0,0	21,13	11,12	32,4	1003,51	6,86	11,12	21,09	13,11	0,0	0,00	0,0
2007-07-24 03:30	68	40	78	0,0	21,13	10,62	32,4	1003,51	6,38	10,62	21,09	12,61	1,2	0,00	0,0
2007-07-24 04:00	55	40	81	0,0	21,13	10,22	33,0	1003,51	6,56	10,22	21,09	12,43	0,0	0,60	0,6
2007-07-24 04:30	57	40	81	0,0	21,13	10,32	33,0	1003,51	6,66	10,32	21,09	12,53	0,0	0,60	0,6
2007-07-24 05:00	51	39	81	0,0	21,03	10,42	33,0	1003,51	6,75	10,42	20,95	12,63	0,0	0,00	0,6
2007-07-24 05:30	51	40	79	0,0	21,03	11,42	33,0	1003,51	7,34	11,42	20,99	13,48	0,0	0,00	0,6
2007-07-24 06:00	51	40	78	0,0	21,03	11,92	33,0	1002,51	7,63	11,92	20,99	13,91	0,0	0,00	0,6
2007-07-24 06:30	52	40	81	0,0	21,03	12,52	33,0	1002,51	8,79	12,52	20,99	14,73	0,0	0,00	0,6
2007-07-24 07:00	53	39	74	0,0	21,03	14,43	33,0	1002,51	9,24	14,43	20,95	16,14	0,0	0,00	0,6
2007-07-24 07:30	53	39	74	0,0	21,03	14,23	33,0	1002,51	9,04	14,23	20,95	15,93	0,0	0,00	0,6
2007-07-24 08:00	11	39	73	0,0	21,03	14,43	33,0	1002,51	9,03	14,43	20,95	16,07	0,0	0,00	0,6
2007-07-24 08:30	351	39	72	0,0	21,03	14,43	33,0	1002,51	8,81	14,43	20,95	16,00	1,4	0,00	0,6
2007-07-24 09:00	307	39	70	0,0	21,03	14,63	33,0	1002,51	8,57	14,63	20,95	16,07	1,2	0,00	0,6
2007-07-24 09:30	311	39	70	0,0	21,03	14,73	33,0	1002,51	8,66	14,73	20,95	16,17	1,4	0,00	0,6
2007-07-24 10:00	71	39	69	0,0	21,03	15,53	33,0	1002,51	9,20	15,53	20,95	16,91	1,4	0,00	0,6
2007-07-24 10:30	55	39	69	0,0	21,03	15,73	33,0	1002,51	9,39	15,73	20,95	17,11	2,6	0,00	0,6
2007-07-24 11:00	326	40	68	1,2	21,03	15,83	33,0	1001,51	9,26	15,83	20,99	17,14	1,8	0,00	0,6
2007-07-24 11:30	338	40	66	0,0	21,03	16,33	33,0	1001,51	9,27	16,33	20,99	17,52	2,2	0,00	0,6
2007-07-24 12:00	258	40	59	0,0	21,03	17,33	33,0	1001,51	8,47	17,33	20,99	18,10	1,8	0,00	0,6
2007-07-24 12:30	351	40	58	0,0	21,03	17,53	33,0	1001,51	8,39	17,53	20,99	18,25	2,4	0,00	0,6
2007-07-24 13:00	322	40	57	1,6	21,03	17,73	33,0	1001,51	8,30	17,73	20,99	18,39	2,0	0,00	0,6
2007-07-24 13:30	103	40	56	1,6	21,03	18,43	33,0	1001,51	8,68	18,43	20,99	19,04	2,8	0,00	0,6
2007-07-24 14:00	38	40	65	0,0	21,03	17,33	33,0	1001,51	9,98	17,33	20,99	18,46	1,6	0,00	0,6
2007-07-24 14:30	67	40	69	0,0	21,03	17,13	33,0	1001,51	10,73	17,13	20,99	18,51	2,6	0,00	0,6
2007-07-24 15:00	109	40	57	0,0	21,13	19,33	33,0	1001,51	9,79	19,33	21,09	19,99	1,8	0,00	0,6
2007-07-24 15:30	332	40	68	0,0	21,03	15,83	33,0	1001,51	9,26	15,83	20,99	17,14	3,7	0,00	0,6
2007-07-24 16:00	323	40	75	0,0	21,03	15,33	33,0	1001,51	10,31	15,33	20,99	17,10	2,4	0,00	0,6
2007-07-24 16:30	32	40	71	0,0	21,03	16,83	33,0	1001,51	10,89	16,83	20,99	18,34	1,8	0,00	0,6
2007-07-24 17:00	98	40	65	0,0	21,13	18,03	33,0	1000,51	10,64	18,03	21,09	19,16	2,0	0,00	0,6
2007-07-24 17:30	331	40	68	0,0	21,03	17,53	33,0	1000,51	10,88	17,53	20,99	18,84	2,0	0,00	0,6
2007-07-24 18:00	334	40	65	0,0	21,13	17,93	33,0	1000,51	10,55	17,93	21,09	19,06	1,8	0,00	0,6
2007-07-24 18:30	340	40	68	0,0	21,13	17,73	33,0	1000,51	11,07	17,73	21,09	19,04	1,8	0,00	0,6
2007-07-24 19:00	331	40	67	1,4	21,13	17,13	33,0	1000,51	10,27	17,13	21,09	18,38	2,4	0,00	0,6
2007-07-24 19:30	319	40	69	0,0	21,13	17,03	33,0	1000,51	10,63	17,03	21,09	18,41	2,6	0,00	0,6
2007-07-24 20:00	330	40	73	0,0	21,03	16,53	33,0	1000,51	11,04	16,53	20,99	18,17	2,0	0,00	0,6
2007-07-24 20:30	81	40	75	0,0	21,03	16,23	33,0	1000,51	11,18	16,23	20,99	18,00	1,2	0,00	0,6
2007-07-24 21:00	351	40	80	0,0	21,03	15,63	33,0	1000,51	11,61	15,63	20,99	17,76	1,4	0,00	0,6
2007-07-24 21:30	54	40	83	0,0	21,03	15,13	33,0	1000,51	11,70	15,13	20,99	17,48	1,2	0,00	0,6
2007-07-24 22:00	19	40	85	0,0	21,03	14,53	33,0	1000,51	11,49	14,53	20,99	17,03	1,2	0,00	0,6
2007-07-24 22:30	19	40	88	0,0	21,03	13,83	33,0	1000,51	11,35	13,83	20,99	16,56	0,0	0,00	0,6

Datum	Vindrikt °	Fukt inne Rh%	Fukt ute Rh%	Vindhast m/s	Temp in °C	Temp ute °C	Nb. Mån mm	Tryck Mbar	Daggp °C	Kyleffekt °C	Vix inne °C	Vix ute °C	Vindby m/s	Korr lufttryck	Nederb./dygn mm
2007-07-24 23:00	18	40	92	0,0	21,03	12,92	33,0	1000,51	11,16	12,92	20,99	15,98	0,0	0,00	0,6
2007-07-24 23:30	12	40	93	0,0	21,03	12,72	33,0	1000,51	11,13	12,72	20,99	15,86	0,0	0,00	0,6
2007-07-25 00:00	356	40	96	0,0	20,93	12,12	33,0	1000,51	11,03	12,12	20,89	15,51	0,0	0,00	0,0
2007-07-25 00:30	314	40	96	0,0	20,93	11,82	33,0	1000,51	10,73	11,82	20,89	15,21	1,4	0,00	0,0
2007-07-25 01:00	318	40	96	0,0	20,93	11,72	33,0	1000,51	10,63	11,72	20,89	15,11	1,2	0,00	0,0
2007-07-25 01:30	19	40	95	0,0	20,93	11,72	33,0	1000,51	10,47	11,72	20,89	15,03	1,2	0,00	0,0
2007-07-25 02:00	326	40	97	0,0	20,93	11,42	33,0	1000,51	10,49	11,42	20,89	14,89	1,6	0,00	0,0
2007-07-25 02:30	321	40	96	0,0	20,93	11,22	33,0	1000,51	10,13	11,22	20,89	14,61	1,4	0,00	0,0
2007-07-25 03:00	320	40	96	0,0	20,93	10,82	33,6	1000,51	9,74	10,82	20,89	14,21	0,0	0,60	0,6
2007-07-25 03:30	321	40	96	0,0	20,93	10,92	33,6	1000,51	9,84	10,92	20,89	14,31	0,0	0,60	0,6
2007-07-25 04:00	319	40	96	0,0	20,83	10,82	33,6	1000,51	9,74	10,82	20,79	14,21	1,2	0,00	0,6
2007-07-25 04:30	319	40	94	0,0	20,83	11,22	33,6	1000,51	9,81	11,22	20,79	14,44	0,0	0,00	0,6
2007-07-25 05:00	319	40	94	0,0	20,83	11,32	33,6	1000,51	9,91	11,32	20,79	14,54	0,0	0,00	0,6
2007-07-25 05:30	319	40	94	0,0	20,83	11,62	33,6	1000,51	10,21	11,62	20,79	14,84	0,0	0,00	0,6
2007-07-25 06:00	319	40	94	0,0	20,83	11,62	33,6	1000,51	10,21	11,62	20,79	14,84	0,0	0,00	0,6
2007-07-25 06:30	318	40	94	0,0	20,73	11,72	33,6	1000,51	10,30	11,72	20,69	14,94	1,2	0,00	0,6
2007-07-25 07:00	319	40	93	0,0	20,73	12,42	33,6	1000,51	10,83	12,42	20,69	15,56	1,6	0,00	0,6
2007-07-25 07:30	312	40	91	0,0	20,73	13,02	33,6	1000,51	11,09	13,02	20,69	16,00	1,4	0,00	0,6
2007-07-25 08:00	319	40	90	0,0	20,73	13,63	33,6	1000,51	11,50	13,63	20,69	16,52	1,2	0,00	0,6
2007-07-25 08:30	319	40	88	0,0	20,73	14,23	33,6	1001,51	11,74	14,23	20,69	16,96	0,0	0,00	0,6
2007-07-25 09:00	21	40	87	0,0	20,73	14,83	33,6	1001,51	12,15	14,83	20,69	17,48	0,0	0,00	0,6
2007-07-25 09:30	19	40	84	0,0	20,73	15,63	33,6	1001,51	12,38	15,63	20,69	18,05	1,2	0,00	0,6
2007-07-25 10:00	332	40	73	0,0	20,73	16,43	33,6	1001,51	10,94	16,43	20,69	18,07	2,0	0,00	0,6
2007-07-25 10:30	119	40	70	1,4	20,83	17,73	33,6	1001,51	11,53	17,73	20,79	19,17	2,4	0,00	0,6
2007-07-25 11:00	95	40	67	1,2	20,83	17,43	33,6	1001,51	10,55	17,43	20,79	18,68	2,2	0,00	0,6
2007-07-25 11:30	328	40	69	0,0	20,83	17,23	33,6	1001,51	10,82	17,23	20,79	18,61	2,0	0,00	0,6
2007-07-25 12:00	82	40	66	1,6	20,83	18,23	33,6	1001,51	11,07	18,23	20,79	19,42	2,8	0,00	0,6
2007-07-25 12:30	54	40	55	1,6	20,83	19,23	33,6	1000,51	9,14	19,23	20,79	19,78	2,4	0,00	0,6
2007-07-25 13:00	131	40	56	4,3	20,83	20,33	33,6	1000,51	10,44	17,75	20,79	20,94	4,9	0,00	0,6
2007-07-25 13:30	128	40	58	1,2	20,93	19,93	33,6	1000,51	10,62	19,93	20,89	20,65	4,5	0,00	0,6
2007-07-25 14:00	124	40	52	1,2	20,93	21,23	33,6	1000,51	10,09	21,23	20,89	21,63	4,3	0,00	0,6
2007-07-25 14:30	74	40	49	1,8	21,03	21,73	33,6	1000,51	9,61	21,73	20,99	21,97	3,9	0,00	0,6
2007-07-25 15:00	138	40	53	2,4	21,03	20,13	33,6	1000,51	9,38	19,42	20,99	20,58	4,3	0,00	0,6
2007-07-25 15:30	130	40	54	1,4	21,03	19,73	33,6	1000,51	9,31	19,73	20,99	20,23	2,6	0,00	0,6
2007-07-25 16:00	283	40	75	1,6	21,03	18,53	33,6	1000,51	13,39	18,53	20,99	20,31	2,4	0,00	0,6
2007-07-25 16:30	280	40	74	1,4	21,03	17,93	33,6	1000,51	12,60	17,93	20,99	19,64	2,6	0,00	0,6
2007-07-25 17:00	341	40	86	1,2	21,03	15,33	34,8	1001,51	12,46	15,33	20,99	17,91	2,0	1,20	1,8
2007-07-25 17:30	319	40	93	1,2	21,03	14,93	36,0	1000,51	13,30	14,93	20,99	18,06	1,6	2,40	3,0
2007-07-25 18:00	332	40	93	1,2	21,03	15,13	36,0	1000,51	13,50	15,13	20,99	18,26	2,0	1,20	3,0
2007-07-25 18:30	318	40	93	1,2	21,03	15,03	36,0	1000,51	13,40	15,03	20,99	18,16	1,8	0,00	3,0
2007-07-25 19:00	315	41	91	0,0	21,03	15,23	36,0	1000,51	13,25	15,23	21,04	18,20	1,8	0,00	3,0
2007-07-25 19:30	316	41	93	0,0	21,03	15,13	36,0	1000,51	13,50	15,13	21,04	18,26	0,0	0,00	3,0
2007-07-25 20:00	334	41	90	0,0	21,03	14,63	36,0	1000,51	12,49	14,63	21,04	17,52	2,0	0,00	3,0
2007-07-25 20:30	331	41	91	0,0	21,03	14,73	36,0	1001,51	12,76	14,73	21,04	17,70	1,6	0,00	3,0
2007-07-25 21:00	333	40	92	0,0	21,03	14,83	36,0	1001,51	13,03	14,83	20,99	17,88	0,0	0,00	3,0
2007-07-25 21:30	333	40	93	0,0	21,03	14,53	36,0	1001,51	12,91	14,53	20,99	17,66	0,0	0,00	3,0

Datum	Vindrikt °	Fukt inne Rh%	Fukt ute Rh%	Vindhast m/s	Temp in °C	Temp ute °C	Nb. Mån mm	Tryck Mbar	Daggp °C	Kyleffekt °C	Vix inne °C	Vix ute °C	Vindby m/s	Korr lufttryck	Nederb./dygn mm
2007-07-25 22:00	333	40	96	0,0	21,03	13,83	36,0	1001,51	12,71	13,83	20,99	17,21	0,0	0,00	3,0
2007-07-25 22:30	333	40	99	0,0	21,03	13,23	36,0	1001,51	12,60	13,23	20,99	16,87	0,0	0,00	3,0
2007-07-25 23:00	333	40	97	0,0	21,03	12,82	36,0	1001,51	11,88	12,82	20,99	16,30	1,2	0,00	3,0
2007-07-25 23:30	333	40	94	0,0	21,03	13,12	36,0	1001,51	11,69	13,12	20,99	16,34	1,2	0,00	3,0
2007-07-26 00:00	333	40	94	0,0	21,03	13,12	36,0	1001,51	11,69	13,12	20,99	16,34	0,0	0,00	0,0
2007-07-26 00:30	333	40	96	0,0	21,03	12,82	36,0	1001,51	11,72	12,82	20,99	16,21	0,0	0,00	0,0
2007-07-26 01:00	304	40	98	0,0	21,03	12,82	36,0	1001,51	12,04	12,82	20,99	16,38	1,2	0,00	0,0
2007-07-26 01:30	334	41	100	0,0	21,03	12,52	36,0	1001,51	12,06	12,52	21,04	16,25	1,2	0,00	0,0
2007-07-26 02:00	334	41	100	0,0	21,03	12,52	36,0	1001,51	12,06	12,52	21,04	16,25	0,0	0,00	0,0
2007-07-26 02:30	332	41	100	0,0	21,03	12,42	36,0	1001,51	11,96	12,42	21,04	16,15	1,2	0,00	0,0
2007-07-26 03:00	329	41	100	0,0	20,93	12,42	36,0	1001,51	11,96	12,42	20,94	16,15	1,2	0,00	0,0
2007-07-26 03:30	322	41	100	0,0	20,93	12,42	36,0	1002,51	11,96	12,42	20,94	16,15	1,2	0,00	0,0
2007-07-26 04:00	313	41	100	0,0	20,93	12,12	36,0	1001,51	11,66	12,12	20,94	15,85	1,2	0,00	0,0
2007-07-26 04:30	317	41	100	2,0	20,93	12,12	36,0	1002,51	11,66	12,12	20,94	15,85	2,4	0,00	0,0
2007-07-26 05:00	311	41	100	0,0	20,93	12,22	36,0	1001,51	11,76	12,22	20,94	15,95	2,0	0,00	0,0
2007-07-26 05:30	289	41	99	0,0	20,93	12,22	36,0	1002,51	11,61	12,22	20,94	15,87	1,8	0,00	0,0
2007-07-26 06:00	309	41	98	0,0	20,93	12,12	36,0	1002,51	11,35	12,12	20,94	15,68	1,4	0,00	0,0
2007-07-26 06:30	311	41	99	1,2	20,93	12,02	36,0	1001,51	11,41	12,02	20,94	15,67	1,4	0,00	0,0
2007-07-26 07:00	302	41	96	0,0	20,93	12,82	36,0	1001,51	11,72	12,82	20,94	16,21	1,8	0,00	0,0
2007-07-26 07:30	303	41	92	1,2	20,93	13,33	36,0	1002,51	11,55	13,33	20,94	16,38	2,0	0,00	0,0
2007-07-26 08:00	319	41	90	0,0	20,93	13,43	36,0	1002,51	11,31	13,43	20,94	16,32	2,4	0,00	0,0
2007-07-26 08:30	309	41	86	0,0	20,93	13,63	36,0	1002,51	10,79	13,63	20,94	16,20	2,0	0,00	0,0
2007-07-26 09:00	319	41	84	0,0	20,83	13,73	36,0	1002,51	10,53	13,73	20,84	16,15	2,0	0,00	0,0
2007-07-26 09:30	313	41	83	0,0	20,93	14,43	36,0	1002,51	11,02	14,43	20,94	16,78	2,2	0,00	0,0
2007-07-26 10:00	284	41	77	0,0	20,93	15,43	36,0	1002,51	10,82	15,43	20,94	17,34	2,0	0,00	0,0
2007-07-26 10:30	191	41	79	0,0	20,93	15,93	36,0	1002,51	11,70	15,93	20,94	17,99	1,6	0,00	0,0
2007-07-26 11:00	17	41	73	0,0	20,93	16,03	36,0	1001,51	10,56	16,03	20,94	17,67	1,8	0,00	0,0
2007-07-26 11:30	145	41	66	1,6	20,93	17,23	36,0	1001,51	10,12	17,23	20,94	18,42	2,6	0,00	0,0
2007-07-26 12:00	138	41	63	1,6	21,03	18,03	36,0	1001,51	10,15	18,03	21,04	19,04	3,0	0,00	0,0
2007-07-26 12:30	316	41	56	1,2	21,03	18,53	36,0	1001,51	8,77	18,53	21,04	19,14	3,0	0,00	0,0
2007-07-26 13:00	169	41	57	1,2	21,03	19,43	36,0	1001,51	9,88	19,43	21,04	20,09	4,3	0,00	0,0
2007-07-26 13:30	189	41	58	2,4	21,13	19,23	36,0	1001,51	9,97	18,47	21,14	19,95	3,0	0,00	0,0
2007-07-26 14:00	178	41	55	0,0	21,13	19,63	36,0	1001,51	9,51	19,63	21,14	20,18	3,5	0,00	0,0
2007-07-26 14:30	153	41	52	2,0	21,13	20,63	36,0	1000,51	9,54	20,63	21,14	21,02	4,5	0,00	0,0
2007-07-26 15:00	292	41	51	1,8	21,13	20,63	36,0	1000,51	9,24	20,63	21,14	20,97	3,0	0,00	0,0
2007-07-26 15:30	162	41	56	0,0	21,13	19,23	36,0	1000,51	9,42	19,23	21,14	19,84	3,3	0,00	0,0
2007-07-26 16:00	186	41	59	0,0	21,13	19,43	36,0	1000,51	10,43	19,43	21,14	20,20	2,8	0,00	0,0
2007-07-26 16:30	317	41	52	0,0	21,33	20,83	36,0	1000,51	9,73	20,83	21,34	21,23	2,4	0,00	0,0
2007-07-26 17:00	301	41	53	1,8	21,43	20,33	36,0	999,51	9,57	20,33	21,44	20,78	2,6	0,00	0,0
2007-07-26 17:30	324	41	64	1,6	21,43	19,33	36,0	1000,51	11,62	19,33	21,44	20,40	3,0	0,00	0,0
2007-07-26 18:00	308	41	68	0,0	21,33	18,33	36,0	1000,51	11,64	18,33	21,34	19,64	2,0	0,00	0,0
2007-07-26 18:30	276	41	71	0,0	21,33	18,03	36,0	1000,51	12,04	18,03	21,34	19,54	2,2	0,00	0,0
2007-07-26 19:00	276	41	75	0,0	21,33	16,93	36,0	999,51	11,85	16,93	21,34	18,71	1,2	0,00	0,0
2007-07-26 19:30	318	41	75	0,0	21,33	16,93	36,0	999,51	11,85	16,93	21,34	18,71	0,0	0,00	0,0
2007-07-26 20:00	311	41	74	1,2	21,33	17,73	36,0	999,51	12,41	17,73	21,34	19,44	1,6	0,00	0,0
2007-07-26 20:30	155	41	74	0,0	21,33	17,63	36,0	999,51	12,31	17,63	21,34	19,34	1,8	0,00	0,0

Datum	Vindrikt °	Fukt inne Rh%	Fukt ute Rh%	Vindhast m/s	Temp in °C	Temp ute °C	Nb. Mån mm	Tryck Mbar	Daggp °C	Kyleffekt °C	Vix inne °C	Vix ute °C	Vindby m/s	Korr lufttryck	Nederb./dygn mm
2007-07-26 21:00	154	41	76	0,0	21,33	17,23	36,0	999,51	12,35	17,23	21,34	19,07	0,0	0,00	0,0
2007-07-26 21:30	155	41	79	0,0	21,33	16,63	36,0	999,51	12,38	16,63	21,34	18,69	0,0	0,00	0,0
2007-07-26 22:00	154	41	84	0,0	21,33	15,83	36,0	999,51	12,57	15,83	21,34	18,25	0,0	0,00	0,0
2007-07-26 22:30	154	41	87	0,0	21,33	15,03	36,0	999,51	12,35	15,03	21,34	17,68	0,0	0,00	0,0
2007-07-26 23:00	155	41	89	0,0	21,33	14,63	36,0	999,51	12,31	14,63	21,34	17,44	0,0	0,00	0,0
2007-07-26 23:30	155	41	89	0,0	21,23	14,63	36,0	999,51	12,31	14,63	21,24	17,44	0,0	0,00	0,0
2007-07-27 00:00	154	41	91	0,0	21,23	13,93	36,0	999,51	11,97	13,93	21,24	16,90	0,0	0,00	0,0
2007-07-27 00:30	12	41	93	0,0	21,23	13,73	36,0	998,51	12,12	13,73	21,24	16,86	1,2	0,00	0,0
2007-07-27 01:00	12	41	92	0,0	21,23	13,83	36,0	999,51	12,05	13,83	21,24	16,88	0,0	0,00	0,0
2007-07-27 01:30	89	41	94	0,0	21,23	12,72	36,0	999,51	11,29	12,72	21,24	15,94	1,2	0,00	0,0
2007-07-27 02:00	89	41	96	0,0	21,23	12,52	36,0	999,51	11,42	12,52	21,24	15,91	0,0	0,00	0,0
2007-07-27 02:30	89	41	96	0,0	21,23	12,52	36,0	998,51	11,42	12,52	21,24	15,91	0,0	0,00	0,0
2007-07-27 03:00	89	41	96	0,0	21,13	11,82	36,0	998,51	10,73	11,82	21,14	15,21	0,0	0,00	0,0
2007-07-27 03:30	89	41	98	0,0	21,13	11,22	36,6	998,51	10,45	11,22	21,14	14,78	0,0	0,60	0,6
2007-07-27 04:00	22	41	99	0,0	21,13	10,52	36,6	998,51	9,91	10,52	21,14	14,17	0,0	0,60	0,6
2007-07-27 04:30	338	41	100	0,0	21,13	11,12	36,6	998,51	10,67	11,12	21,14	14,85	1,2	0,00	0,6
2007-07-27 05:00	351	41	100	0,0	21,13	11,72	36,6	998,51	11,26	11,72	21,14	15,45	0,0	0,00	0,6
2007-07-27 05:30	40	41	99	0,0	21,13	12,22	36,6	997,50	11,61	12,22	21,14	15,87	0,0	0,00	0,6
2007-07-27 06:00	51	41	96	0,0	21,13	13,63	36,6	997,50	12,52	13,63	21,14	17,01	0,0	0,00	0,6
2007-07-27 06:30	129	41	88	0,0	21,13	13,63	36,6	997,50	11,15	13,63	21,14	16,36	0,0	0,00	0,6
2007-07-27 07:00	129	41	87	0,0	21,13	14,63	36,6	997,50	11,95	14,63	21,14	17,28	0,0	0,00	0,6
2007-07-27 07:30	129	41	84	0,0	21,13	15,03	36,6	997,50	11,79	15,03	21,14	17,45	0,0	0,00	0,6
2007-07-27 08:00	93	41	85	0,0	21,13	16,13	36,6	997,50	13,05	16,13	21,14	18,63	2,0	0,00	0,6
2007-07-27 08:30	108	41	84	1,2	21,13	16,53	36,6	997,50	13,26	16,53	21,14	18,95	3,3	0,00	0,6
2007-07-27 09:00	137	41	81	1,8	21,13	17,03	37,2	997,50	13,17	17,03	21,14	19,23	3,5	0,60	1,2
2007-07-27 09:30	128	41	81	1,8	21,13	17,43	37,2	997,50	13,55	17,43	21,14	19,63	4,9	0,60	1,2
2007-07-27 10:00	131	41	79	3,1	21,13	18,03	37,2	996,50	13,74	16,65	21,14	20,09	4,1	0,00	1,2
2007-07-27 10:30	131	41	69	1,4	21,13	18,63	37,2	996,50	12,15	18,63	21,14	20,01	4,5	0,00	1,2
2007-07-27 11:00	133	41	66	3,0	21,23	19,23	37,2	996,50	12,02	17,96	21,24	20,42	3,9	0,00	1,2
2007-07-27 11:30	170	41	64	0,0	21,23	19,63	37,2	996,50	11,91	19,63	21,24	20,70	4,9	0,00	1,2
2007-07-27 12:00	97	41	67	2,6	21,23	19,93	37,2	996,50	12,92	19,21	21,24	21,18	4,9	0,00	1,2
2007-07-27 12:30	130	41	66	3,9	21,23	20,03	37,2	996,50	12,77	17,87	21,24	21,22	5,4	0,00	1,2
2007-07-27 13:00	147	41	65	4,1	21,23	19,63	37,2	996,50	12,15	16,91	21,24	20,76	4,5	0,00	1,2
2007-07-27 13:30	120	41	67	1,6	21,33	18,93	37,2	995,50	11,97	18,93	21,34	20,18	5,6	0,00	1,2
2007-07-27 14:00	127	41	71	1,8	21,33	18,63	37,2	995,50	12,61	18,63	21,34	20,14	5,4	0,00	1,2
2007-07-27 14:30	154	42	69	3,7	21,33	18,73	37,2	995,50	12,25	16,35	21,38	20,11	6,2	0,00	1,2
2007-07-27 15:00	136	42	69	3,7	21,33	18,93	37,2	995,50	12,44	16,59	21,38	20,31	5,4	0,00	1,2
2007-07-27 15:30	133	42	67	5,2	21,33	18,23	37,2	995,50	11,31	14,40	21,38	19,48	6,4	0,00	1,2
2007-07-27 16:00	138	42	76	4,7	21,33	16,83	37,2	995,50	11,96	12,96	21,38	18,67	6,2	0,00	1,2
2007-07-27 16:30	182	42	89	1,2	21,33	15,83	37,2	995,50	13,49	15,83	21,38	18,64	5,0	0,00	1,2
2007-07-27 17:00	112	42	93	2,4	21,43	15,73	37,2	995,50	14,09	14,78	21,48	18,86	3,0	0,00	1,2
2007-07-27 17:30	126	42	94	1,2	21,43	15,63	37,2	995,50	14,16	15,63	21,48	18,85	4,7	0,00	1,2
2007-07-27 18:00	156	42	91	2,2	21,43	15,73	37,2	994,50	13,75	15,73	21,48	18,70	3,9	0,00	1,2
2007-07-27 18:30	123	42	89	1,6	21,43	15,73	37,2	994,50	13,39	15,73	21,48	18,54	3,7	0,00	1,2
2007-07-27 19:00	86	42	91	0,0	21,43	15,53	37,2	994,50	13,55	15,53	21,48	18,50	3,9	0,00	1,2
2007-07-27 19:30	140	42	91	1,4	21,43	15,43	37,2	994,50	13,45	15,43	21,48	18,40	2,4	0,00	1,2

Datum	Vindrikt °	Fukt inne Rh%	Fukt ute Rh%	Vindhast m/s	Temp in °C	Temp ute °C	Nb. Mån mm	Tryck Mbar	Daggp °C	Kyleffekt °C	Vix inne °C	Vix ute °C	Vindby m/s	Korr lufttryck	Nederb./dygn mm
2007-07-27 20:00	93	42	91	1,2	21,43	15,23	37,2	993,50	13,25	15,23	21,48	18,20	1,6	0,00	1,2
2007-07-27 20:30	72	42	94	0,0	21,43	14,93	37,2	993,50	13,47	14,93	21,48	18,14	1,2	0,00	1,2
2007-07-27 21:00	106	42	98	1,4	21,43	14,43	38,4	993,50	13,64	14,43	21,48	17,98	1,4	1,20	2,4
2007-07-27 21:30	151	42	100	2,2	21,43	13,93	38,4	993,50	13,46	13,93	21,48	17,66	3,0	1,20	2,4
2007-07-27 22:00	99	42	100	0,0	21,43	13,73	39,0	993,50	13,26	13,73	21,48	17,46	3,5	0,60	3,0
2007-07-27 22:30	134	42	100	2,6	21,43	13,53	39,0	992,50	13,06	12,46	21,48	17,26	3,0	0,60	3,0
2007-07-27 23:00	132	42	100	1,6	21,43	13,33	39,0	992,50	12,86	13,33	21,48	17,05	3,5	0,00	3,0
2007-07-27 23:30	138	42	100	2,6	21,43	13,12	39,0	992,50	12,66	12,04	21,48	16,85	3,7	0,00	3,0
2007-07-28 00:00	147	42	100	1,6	21,43	12,82	39,0	992,50	12,36	12,82	21,48	16,55	3,0	0,00	0,0
2007-07-28 00:30	145	42	100	0,0	21,43	12,32	39,0	992,50	11,86	12,32	21,48	16,05	2,4	0,00	0,0
2007-07-28 01:00	136	42	100	0,0	21,43	11,82	39,0	992,50	11,36	11,82	21,48	15,55	1,6	0,00	0,0
2007-07-28 01:30	142	42	100	0,0	21,43	11,32	39,0	992,50	10,87	11,32	21,48	15,05	2,4	0,00	0,0
2007-07-28 02:00	131	42	100	0,0	21,43	10,92	40,2	992,50	10,47	10,92	21,48	14,65	1,4	1,20	1,2
2007-07-28 02:30	128	42	100	0,0	21,33	10,72	40,2	992,50	10,27	10,72	21,38	14,45	2,0	1,20	1,2
2007-07-28 03:00	128	42	100	1,4	21,33	10,62	40,2	992,50	10,17	10,62	21,38	14,35	2,4	0,00	1,2
2007-07-28 03:30	160	42	100	1,4	21,33	10,82	40,2	992,50	10,37	10,82	21,38	14,55	3,3	0,00	1,2
2007-07-28 04:00	173	42	100	1,2	21,33	10,82	40,2	992,50	10,37	10,82	21,38	14,55	2,8	0,00	1,2
2007-07-28 04:30	163	42	100	0,0	21,33	10,92	40,2	992,50	10,47	10,92	21,38	14,65	2,8	0,00	1,2
2007-07-28 05:00	152	42	100	1,6	21,23	10,92	40,2	992,50	10,47	10,92	21,28	14,65	3,1	0,00	1,2
2007-07-28 05:30	151	42	100	0,0	21,23	11,02	40,2	992,50	10,57	11,02	21,28	14,75	1,8	0,00	1,2
2007-07-28 06:00	161	42	100	0,0	21,23	11,12	40,2	992,50	10,67	11,12	21,28	14,85	2,8	0,00	1,2
2007-07-28 06:30	149	42	100	1,4	21,23	11,12	40,2	992,50	10,67	11,12	21,28	14,85	3,1	0,00	1,2
2007-07-28 07:00	182	42	100	0,0	21,23	11,42	40,2	992,50	10,97	11,42	21,28	15,15	2,2	0,00	1,2
2007-07-28 07:30	151	42	100	0,0	21,23	11,52	40,2	992,50	11,07	11,52	21,28	15,25	2,2	0,00	1,2
2007-07-28 08:00	158	42	100	0,0	21,23	11,62	40,2	992,50	11,16	11,62	21,28	15,35	2,0	0,00	1,2
2007-07-28 08:30	128	42	100	0,0	21,13	12,12	40,2	992,50	11,66	12,12	21,18	15,85	2,4	0,00	1,2
2007-07-28 09:00	128	42	100	0,0	21,13	12,62	40,2	992,50	12,16	12,62	21,18	16,35	0,0	0,00	1,2
2007-07-28 09:30	125	42	100	1,2	21,13	13,33	40,2	992,50	12,86	13,33	21,18	17,05	2,8	0,00	1,2
2007-07-28 10:00	124	42	95	1,6	21,23	13,83	40,2	992,50	12,55	13,83	21,28	17,13	2,2	0,00	1,2
2007-07-28 10:30	113	42	94	0,0	21,23	13,93	40,2	993,50	12,48	13,93	21,28	17,14	3,1	0,00	1,2
2007-07-28 11:00	109	42	93	0,0	21,23	13,73	40,2	993,50	12,12	13,73	21,28	16,86	3,1	0,00	1,2
2007-07-28 11:30	91	42	88	1,2	21,23	14,43	40,2	993,50	11,94	14,43	21,28	17,16	3,5	0,00	1,2
2007-07-28 12:00	79	42	84	1,8	21,23	15,33	40,2	993,50	12,09	15,33	21,28	17,75	2,8	0,00	1,2
2007-07-28 12:30	127	42	78	1,6	21,33	15,73	40,2	993,50	11,31	15,73	21,38	17,71	3,1	0,00	1,2
2007-07-28 13:00	84	42	77	0,0	21,33	15,93	40,2	993,50	11,30	15,93	21,38	17,84	2,6	0,00	1,2
2007-07-28 13:30	98	42	76	1,2	21,33	16,23	40,2	993,50	11,38	16,23	21,38	18,07	2,8	0,00	1,2
2007-07-28 14:00	137	42	80	1,2	21,33	15,83	40,2	993,50	11,80	15,83	21,38	17,96	2,4	0,00	1,2
2007-07-28 14:30	128	42	84	3,0	21,33	15,53	40,2	993,50	12,28	13,92	21,38	17,95	3,5	0,00	1,2
2007-07-28 15:00	150	42	74	2,8	21,33	16,93	40,2	993,50	11,64	15,45	21,38	18,64	3,9	0,00	1,2
2007-07-28 15:30	145	42	78	2,2	21,43	16,83	40,2	993,50	12,37	16,83	21,48	18,81	3,7	0,00	1,2
2007-07-28 16:00	178	42	71	2,0	21,43	17,43	40,2	993,50	11,46	17,43	21,48	18,94	3,1	0,00	1,2
2007-07-28 16:30	158	42	71	3,0	21,53	17,23	40,2	993,50	11,27	15,78	21,58	18,74	3,7	0,00	1,2
2007-07-28 17:00	156	42	76	0,0	21,43	16,43	40,2	993,50	11,58	16,43	21,48	18,27	3,5	0,00	1,2
2007-07-28 17:30	120	42	80	0,0	21,43	16,33	40,2	993,50	12,29	16,33	21,48	18,46	2,8	0,00	1,2
2007-07-28 18:00	110	42	81	0,0	21,43	16,43	40,2	993,50	12,58	16,43	21,48	18,63	1,6	0,00	1,2
2007-07-28 18:30	128	42	76	0,0	21,43	17,03	40,2	993,50	12,15	17,03	21,48	18,87	2,4	0,00	1,2



Datum	Vindrikt °	Fukt inne Rh%	Fukt ute Rh%	Vindhast m/s	Temp in °C	Temp ute °C	Nb. Mån mm	Tryck Mbar	Daggp °C	Kyleffekt °C	Vix inne °C	Vix ute °C	Vindby m/s	Korr lufttryck	Nederb./dygn mm
2007-07-28 19:00	100	42	80	0,0	21,43	16,53	40,2	993,50	12,48	16,53	21,48	18,66	1,4	0,00	1,2
2007-07-28 19:30	105	42	79	0,0	21,43	16,13	40,2	992,50	11,90	16,13	21,48	18,19	1,4	0,00	1,2
2007-07-28 20:00	99	42	76	0,0	21,43	16,13	40,2	992,50	11,29	16,13	21,48	17,97	1,4	0,00	1,2
2007-07-28 20:30	99	42	78	0,0	21,43	15,93	40,2	992,50	11,50	15,93	21,48	17,91	0,0	0,00	1,2
2007-07-28 21:00	99	42	81	0,0	21,43	15,53	40,2	992,50	11,71	15,53	21,48	17,73	0,0	0,00	1,2
2007-07-28 21:30	99	42	87	0,0	21,43	14,73	40,2	992,50	12,05	14,73	21,48	17,38	0,0	0,00	1,2
2007-07-28 22:00	99	42	91	0,0	21,33	13,93	40,2	992,50	11,97	13,93	21,38	16,90	0,0	0,00	1,2
2007-07-28 22:30	99	42	93	0,0	21,33	13,53	40,2	992,50	11,92	13,53	21,38	16,66	0,0	0,00	1,2
2007-07-28 23:00	99	42	93	0,0	21,33	13,23	40,2	992,50	11,62	13,23	21,38	16,36	0,0	0,00	1,2
2007-07-28 23:30	99	42	93	0,0	21,33	12,82	40,2	992,50	11,23	12,82	21,38	15,96	0,0	0,00	1,2
2007-07-29 00:00	99	42	93	0,0	21,33	12,62	40,2	992,50	11,03	12,62	21,38	15,76	0,0	0,00	0,0
2007-07-29 00:30	99	42	95	0,0	21,33	12,52	40,2	992,50	11,26	12,52	21,38	15,83	0,0	0,00	0,0
2007-07-29 01:00	99	42	96	0,0	21,33	12,52	40,2	992,50	11,42	12,52	21,38	15,91	0,0	0,00	0,0
2007-07-29 01:30	99	42	97	0,0	21,33	12,32	40,2	992,50	11,39	12,32	21,38	15,80	0,0	0,00	0,0
2007-07-29 02:00	99	42	98	0,0	21,33	12,22	40,2	992,50	11,45	12,22	21,38	15,78	0,0	0,00	0,0
2007-07-29 02:30	99	42	98	0,0	21,23	12,12	40,2	992,50	11,35	12,12	21,28	15,68	0,0	0,00	0,0
2007-07-29 03:00	99	42	98	0,0	21,23	12,12	40,2	992,50	11,35	12,12	21,28	15,68	0,0	0,00	0,0
2007-07-29 03:30	99	42	99	0,0	21,23	11,92	40,2	992,50	11,31	11,92	21,28	15,57	0,0	0,00	0,0
2007-07-29 04:00	99	42	100	0,0	21,23	11,72	40,2	992,50	11,26	11,72	21,28	15,45	0,0	0,00	0,0
2007-07-29 04:30	99	42	100	0,0	21,23	11,52	40,2	991,50	11,07	11,52	21,28	15,25	0,0	0,00	0,0
2007-07-29 05:00	99	42	100	0,0	21,23	11,52	40,2	992,50	11,07	11,52	21,28	15,25	0,0	0,00	0,0
2007-07-29 05:30	99	42	100	0,0	21,23	11,62	40,2	992,50	11,16	11,62	21,28	15,35	0,0	0,00	0,0
2007-07-29 06:00	99	42	100	0,0	21,13	12,12	40,2	991,50	11,66	12,12	21,18	15,85	0,0	0,00	0,0
2007-07-29 06:30	99	42	100	0,0	21,13	13,73	40,2	991,50	13,26	13,73	21,18	17,46	0,0	0,00	0,0
2007-07-29 07:00	82	42	97	0,0	21,13	13,12	40,2	992,50	12,18	13,12	21,18	16,60	0,0	0,00	0,0
2007-07-29 07:30	85	42	97	0,0	21,13	13,83	40,2	992,50	12,88	13,83	21,18	17,30	0,0	0,00	0,0
2007-07-29 08:00	328	42	95	0,0	21,13	14,43	40,2	992,50	13,14	14,43	21,18	17,73	0,0	0,00	0,0
2007-07-29 08:30	328	42	87	0,0	21,13	14,43	40,2	992,50	11,76	14,43	21,18	17,08	0,0	0,00	0,0
2007-07-29 09:00	351	42	87	0,0	21,13	14,23	40,2	992,50	11,56	14,23	21,18	16,88	0,0	0,00	0,0
2007-07-29 09:30	351	42	87	0,0	21,13	13,93	40,2	992,50	11,27	13,93	21,18	16,58	0,0	0,00	0,0
2007-07-29 10:00	317	42	100	1,2	21,13	11,92	46,2	992,50	11,46	11,92	21,18	15,65	2,2	6,00	6,0
2007-07-29 10:30	338	42	100	0,0	21,13	12,02	48,0	992,50	11,56	12,02	21,18	15,75	1,6	7,80	7,8
2007-07-29 11:00	276	42	100	0,0	21,13	12,32	51,0	992,50	11,86	12,32	21,18	16,05	1,4	4,80	10,8
2007-07-29 11:30	316	42	100	0,0	21,13	11,92	52,8	992,50	11,46	11,92	21,18	15,65	1,2	4,80	12,6
2007-07-29 12:00	161	42	100	0,0	21,13	12,22	56,4	993,50	11,76	12,22	21,18	15,95	1,6	5,40	16,2
2007-07-29 12:30	151	42	100	0,0	21,03	12,22	58,2	993,50	11,76	12,22	21,08	15,95	2,0	5,40	18,0
2007-07-29 13:00	178	42	100	0,0	21,03	12,22	60,6	993,50	11,76	12,22	21,08	15,95	2,2	4,20	20,4
2007-07-29 13:30	168	42	100	0,0	21,13	13,93	61,8	993,50	13,46	13,93	21,18	17,66	2,2	3,60	21,6
2007-07-29 14:00	175	42	95	2,0	21,13	14,83	61,8	993,50	13,54	14,83	21,18	18,13	2,6	1,20	21,6
2007-07-29 14:30	262	42	91	1,6	21,13	15,43	61,8	993,50	13,45	15,43	21,18	18,40	3,0	0,00	21,6
2007-07-29 15:00	168	42	81	0,0	21,23	16,13	61,8	993,50	12,29	16,13	21,28	18,33	3,7	0,00	21,6
2007-07-29 15:30	280	42	76	1,2	21,23	16,33	61,8	993,50	11,48	16,33	21,28	18,17	2,6	0,00	21,6
2007-07-29 16:00	201	42	78	0,0	21,33	16,13	61,8	993,50	11,70	16,13	21,38	18,11	1,2	0,00	21,6
2007-07-29 16:30	296	42	81	0,0	21,33	15,23	61,8	993,50	11,42	15,23	21,38	17,43	1,2	0,00	21,6
2007-07-29 17:00	191	42	92	0,0	21,33	14,33	61,8	993,50	12,54	14,33	21,38	17,38	1,6	0,00	21,6
2007-07-29 17:30	313	42	94	0,0	21,23	13,33	61,8	993,50	11,89	13,33	21,28	16,54	2,2	0,00	21,6

Datum	Vindrikt °	Fukt inne Rh%	Fukt ute Rh%	Vindhast m/s	Temp in °C	Temp ute °C	Nb. Mån mm	Tryck Mbar	Daggp °C	Kyleffekt °C	Vix inne °C	Vix ute °C	Vindby m/s	Korr lufttryck	Nederb./dygn mm
2007-07-29 18:00	334	42	100	0,0	21,23	12,62	61,8	993,50	12,16	12,62	21,28	16,35	2,0	0,00	21,6
2007-07-29 18:30	341	42	98	0,0	21,23	12,72	61,8	994,50	11,95	12,72	21,28	16,28	1,2	0,00	21,6
2007-07-29 19:00	341	42	98	0,0	21,23	12,42	61,8	994,50	11,65	12,42	21,28	15,98	0,0	0,00	21,6
2007-07-29 19:30	341	42	98	0,0	21,23	12,52	61,8	994,50	11,75	12,52	21,28	16,08	0,0	0,00	21,6
2007-07-29 20:00	341	42	100	0,0	21,23	12,02	61,8	994,50	11,56	12,02	21,28	15,75	0,0	0,00	21,6
2007-07-29 20:30	336	42	100	0,0	21,23	12,02	61,8	994,50	11,56	12,02	21,28	15,75	1,2	0,00	21,6
2007-07-29 21:00	334	42	100	1,6	21,23	12,02	61,8	995,50	11,56	12,02	21,28	15,75	1,6	0,00	21,6
2007-07-29 21:30	335	42	100	0,0	21,23	12,02	61,8	995,50	11,56	12,02	21,28	15,75	1,2	0,00	21,6
2007-07-29 22:00	335	42	100	0,0	21,23	12,02	61,8	995,50	11,56	12,02	21,28	15,75	0,0	0,00	21,6
2007-07-29 22:30	335	42	100	0,0	21,23	11,92	63,0	995,50	11,46	11,92	21,28	15,65	0,0	1,20	22,8
2007-07-29 23:00	337	42	100	0,0	21,13	11,72	63,0	995,50	11,26	11,72	21,18	15,45	0,0	1,20	22,8
2007-07-29 23:30	337	42	100	0,0	21,23	11,72	63,0	995,50	11,26	11,72	21,28	15,45	0,0	0,00	22,8
2007-07-30 00:00	340	42	100	0,0	21,23	11,62	63,0	995,50	11,16	11,62	21,28	15,35	0,0	0,00	0,0
2007-07-30 00:30	340	42	100	0,0	21,13	11,52	63,0	996,50	11,07	11,52	21,18	15,25	0,0	0,00	0,0
2007-07-30 01:00	340	42	100	0,0	21,13	11,52	63,0	996,50	11,07	11,52	21,18	15,25	0,0	0,00	0,0
2007-07-30 01:30	340	42	100	0,0	21,13	11,42	63,0	996,50	10,97	11,42	21,18	15,15	0,0	0,00	0,0
2007-07-30 02:00	340	42	100	0,0	21,13	11,22	63,0	996,50	10,77	11,22	21,18	14,95	0,0	0,00	0,0
2007-07-30 02:30	340	42	100	0,0	21,13	11,22	63,0	996,50	10,77	11,22	21,18	14,95	0,0	0,00	0,0
2007-07-30 03:00	340	42	100	0,0	21,13	11,12	63,0	996,50	10,67	11,12	21,18	14,85	0,0	0,00	0,0
2007-07-30 03:30	340	42	100	0,0	21,13	11,02	63,0	997,50	10,57	11,02	21,18	14,75	0,0	0,00	0,0
2007-07-30 04:00	26	42	100	0,0	21,13	10,92	63,0	997,50	10,47	10,92	21,18	14,65	0,0	0,00	0,0
2007-07-30 04:30	137	42	100	0,0	21,13	10,92	63,0	997,50	10,47	10,92	21,18	14,65	2,2	0,00	0,0
2007-07-30 05:00	137	42	100	0,0	21,13	10,82	63,0	997,50	10,37	10,82	21,18	14,55	1,6	0,00	0,0
2007-07-30 05:30	85	42	100	0,0	21,13	10,82	63,0	997,50	10,37	10,82	21,18	14,55	1,2	0,00	0,0
2007-07-30 06:00	85	42	100	0,0	21,13	10,92	63,0	997,50	10,47	10,92	21,18	14,65	0,0	0,00	0,0
2007-07-30 06:30	85	42	100	0,0	21,13	10,92	63,0	997,50	10,47	10,92	21,18	14,65	0,0	0,00	0,0
2007-07-30 07:00	93	42	100	0,0	21,13	10,92	63,0	997,50	10,47	10,92	21,18	14,65	0,0	0,00	0,0
2007-07-30 07:30	82	42	100	0,0	21,03	11,32	63,0	997,50	10,87	11,32	21,08	15,05	1,2	0,00	0,0
2007-07-30 08:00	99	42	100	0,0	21,03	11,72	63,0	998,51	11,26	11,72	21,08	15,45	1,2	0,00	0,0
2007-07-30 08:30	98	42	99	0,0	21,13	11,92	63,0	998,51	11,31	11,92	21,18	15,57	0,0	0,00	0,0
2007-07-30 09:00	73	42	98	0,0	21,13	12,12	63,0	998,51	11,35	12,12	21,18	15,68	0,0	0,00	0,0
2007-07-30 09:30	128	42	94	0,0	21,13	12,82	63,0	998,51	11,39	12,82	21,18	16,04	1,8	0,00	0,0
2007-07-30 10:00	117	42	93	0,0	21,13	13,33	63,0	998,51	11,72	13,33	21,18	16,46	1,6	0,00	0,0
2007-07-30 10:30	148	42	94	0,0	21,13	13,73	63,0	998,51	12,28	13,73	21,18	16,94	2,2	0,00	0,0
2007-07-30 11:00	134	42	91	0,0	21,13	13,93	63,0	998,51	11,97	13,93	21,18	16,90	2,6	0,00	0,0
2007-07-30 11:30	129	42	88	0,0	21,13	13,63	63,0	998,51	11,15	13,63	21,18	16,36	1,8	0,00	0,0
2007-07-30 12:00	129	42	93	0,0	21,23	13,83	63,6	998,51	12,21	13,83	21,28	16,96	1,4	0,60	0,6
2007-07-30 12:30	128	42	85	0,0	21,33	14,03	63,6	998,51	11,00	14,03	21,38	16,53	1,2	0,60	0,6
2007-07-30 13:00	330	42	94	0,0	21,23	11,92	63,6	999,51	10,50	11,92	21,28	15,14	2,6	0,00	0,6
2007-07-30 13:30	323	42	96	0,0	21,23	12,62	63,6	999,51	11,52	12,62	21,28	16,01	2,2	0,00	0,6
2007-07-30 14:00	334	42	80	1,4	21,33	14,13	63,6	999,51	10,16	14,13	21,38	16,26	2,8	0,00	0,6
2007-07-30 14:30	330	42	74	1,4	21,33	15,03	63,6	999,51	9,81	15,03	21,38	16,74	2,4	0,00	0,6
2007-07-30 15:00	78	42	82	1,6	21,33	14,83	63,6	999,51	11,22	14,83	21,38	17,10	1,8	0,00	0,6
2007-07-30 15:30	106	42	80	2,0	21,33	15,13	63,6	999,51	11,13	15,13	21,38	17,26	2,6	0,00	0,6
2007-07-30 16:00	132	42	82	1,6	21,33	14,83	63,6	999,51	11,22	14,83	21,38	17,10	3,9	0,00	0,6
2007-07-30 16:30	107	42	87	0,0	21,33	13,63	64,8	999,51	10,97	13,63	21,38	16,28	2,8	1,20	1,8

Datum	Vindrikt °	Fukt inne Rh%	Fukt ute Rh%	Vindhast m/s	Temp in °C	Temp ute °C	Nb. Mån mm	Tryck Mbar	Daggp °C	Kyleffekt °C	Vix inne °C	Vix ute °C	Vindby m/s	Korr lufttryck	Nederb./dygn mm
2007-07-30 17:00	89	42	90	0,0	21,33	13,02	64,8	999,51	10,91	13,02	21,38	15,92	0,0	1,20	1,8
2007-07-30 17:30	89	42	93	0,0	21,33	13,02	64,8	999,51	11,42	13,02	21,38	16,16	0,0	0,00	1,8
2007-07-30 18:00	89	42	92	0,0	21,33	13,43	64,8	999,51	11,65	13,43	21,38	16,48	0,0	0,00	1,8
2007-07-30 18:30	13	42	93	0,0	21,33	13,63	64,8	999,51	12,02	13,63	21,38	16,76	1,2	0,00	1,8
2007-07-30 19:00	324	42	91	0,0	21,43	13,83	64,8	999,51	11,87	13,83	21,48	16,80	1,2	0,00	1,8
2007-07-30 19:30	62	42	90	0,0	21,43	14,13	64,8	999,51	12,00	14,13	21,48	17,02	1,4	0,00	1,8
2007-07-30 20:00	347	42	91	0,0	21,43	14,33	64,8	1000,51	12,37	14,33	21,48	17,30	1,6	0,00	1,8
2007-07-30 20:30	55	42	91	0,0	21,43	14,43	64,8	1000,51	12,46	14,43	21,48	17,40	1,6	0,00	1,8
2007-07-30 21:00	126	42	91	0,0	21,43	13,23	64,8	1000,51	11,28	13,23	21,48	16,20	3,1	0,00	1,8
2007-07-30 21:30	107	42	96	0,0	21,43	12,52	67,2	1000,51	11,42	12,52	21,48	15,91	1,2	2,40	4,2
2007-07-30 22:00	107	43	99	0,0	21,33	11,92	68,4	1001,51	11,31	11,92	21,43	15,57	0,0	3,60	5,4
2007-07-30 22:30	107	43	100	0,0	21,33	11,52	69,0	1001,51	11,07	11,52	21,43	15,25	0,0	1,80	6,0
2007-07-30 23:00	107	43	100	0,0	21,33	11,12	69,0	1001,51	10,67	11,12	21,43	14,85	0,0	0,60	6,0
2007-07-30 23:30	107	43	100	0,0	21,33	10,92	69,0	1001,51	10,47	10,92	21,43	14,65	0,0	0,00	6,0
2007-07-31 00:00	107	43	100	0,0	21,23	10,62	69,0	1001,51	10,17	10,62	21,33	14,35	0,0	0,00	0,0
2007-07-31 00:30	106	43	100	0,0	21,23	10,52	69,0	1001,51	10,07	10,52	21,33	14,25	0,0	0,00	0,0
2007-07-31 01:00	106	43	100	0,0	21,23	10,32	69,0	1001,51	9,87	10,32	21,33	14,05	0,0	0,00	0,0
2007-07-31 01:30	103	42	100	0,0	21,23	10,32	69,0	1001,51	9,87	10,32	21,28	14,05	0,0	0,00	0,0
2007-07-31 02:00	103	42	100	0,0	21,23	10,52	69,0	1001,51	10,07	10,52	21,28	14,25	0,0	0,00	0,0
2007-07-31 02:30	297	42	100	0,0	21,23	10,62	69,0	1001,51	10,17	10,62	21,28	14,35	1,2	0,00	0,0
2007-07-31 03:00	313	42	100	0,0	21,23	10,52	69,0	1001,51	10,07	10,52	21,28	14,25	0,0	0,00	0,0
2007-07-31 03:30	316	42	100	0,0	21,23	10,52	70,8	1001,51	10,07	10,52	21,28	14,25	1,2	1,80	1,8
2007-07-31 04:00	313	42	100	0,0	21,13	10,12	70,8	1001,51	9,67	10,12	21,18	13,85	1,4	1,80	1,8
2007-07-31 04:30	321	42	100	0,0	21,13	9,82	70,8	1001,51	9,37	9,82	21,18	13,55	2,2	0,00	1,8
2007-07-31 05:00	331	42	100	1,2	21,13	9,82	70,8	1001,51	9,37	9,82	21,18	13,55	2,4	0,00	1,8
2007-07-31 05:30	330	42	100	0,0	21,13	9,92	70,8	1001,51	9,47	9,92	21,18	13,65	1,6	0,00	1,8
2007-07-31 06:00	320	42	100	0,0	21,13	10,12	70,8	1001,51	9,67	10,12	21,18	13,85	2,4	0,00	1,8
2007-07-31 06:30	331	42	100	0,0	21,13	10,92	70,8	1001,51	10,47	10,92	21,18	14,65	1,8	0,00	1,8
2007-07-31 07:00	340	42	100	0,0	21,13	11,72	70,8	1001,51	11,26	11,72	21,18	15,45	1,6	0,00	1,8
2007-07-31 07:30	334	42	96	1,4	21,13	12,62	70,8	1001,51	11,52	12,62	21,18	16,01	1,4	0,00	1,8
2007-07-31 08:00	351	42	94	1,2	21,13	13,02	70,8	1001,51	11,59	13,02	21,18	16,24	2,2	0,00	1,8
2007-07-31 08:30	336	42	92	1,6	21,13	13,33	70,8	1000,51	11,55	13,33	21,18	16,38	2,4	0,00	1,8
2007-07-31 09:00	343	42	87	1,4	21,13	13,73	70,8	1001,51	11,07	13,73	21,18	16,38	2,0	0,00	1,8
2007-07-31 09:30	319	42	79	1,2	21,13	14,43	70,8	1000,51	10,25	14,43	21,18	16,48	3,3	0,00	1,8
2007-07-31 10:00	289	42	77	2,4	21,13	14,93	70,8	1000,51	10,33	13,94	21,18	16,84	4,1	0,00	1,8
2007-07-31 10:30	308	42	77	1,6	21,13	15,33	70,8	1000,51	10,72	15,33	21,18	17,24	3,1	0,00	1,8
2007-07-31 11:00	303	42	69	2,0	21,13	15,43	70,8	1000,51	9,11	15,43	21,18	16,81	4,1	0,00	1,8
2007-07-31 11:30	315	42	71	1,4	21,23	15,63	70,8	1000,51	9,74	15,63	21,28	17,14	4,1	0,00	1,8
2007-07-31 12:00	356	42	63	1,2	21,23	15,73	70,8	999,51	7,98	15,73	21,28	16,73	4,5	0,00	1,8
2007-07-31 12:30	296	42	65	2,8	21,23	16,83	70,8	999,51	9,51	15,34	21,28	17,96	5,2	0,00	1,8
2007-07-31 13:00	315	42	63	3,0	21,23	15,83	70,8	999,51	8,08	14,25	21,28	16,83	6,0	0,00	1,8
2007-07-31 13:30	336	42	63	3,0	21,23	16,23	70,8	999,51	8,46	14,68	21,28	17,23	5,6	0,00	1,8
2007-07-31 14:00	333	42	56	3,7	21,23	17,33	70,8	999,51	7,66	14,72	21,28	17,93	6,6	0,00	1,8
2007-07-31 14:30	325	42	65	1,8	21,33	16,33	70,8	999,51	9,04	16,33	21,38	17,45	8,1	0,00	1,8
2007-07-31 15:00	341	42	61	2,2	21,33	17,13	70,8	999,51	8,80	17,13	21,38	18,02	6,4	0,00	1,8
2007-07-31 15:30	319	42	81	2,4	21,33	13,93	70,8	999,51	10,15	12,88	21,38	16,13	6,8	0,00	1,8

Datum	Vindrikt °	Fukt inne Rh%	Fukt ute Rh%	Vindhast m/s	Temp in °C	Temp ute °C	Nb. Mån mm	Tryck Mbar	Dagpp °C	Kyleffekt °C	Vix inne °C	Vix ute °C	Vindby m/s	Korr lufttryck	Nederb./dygn mm
2007-07-31 16:00	311	42	85	2,2	21,33	14,63	70,8	999,51	11,59	14,63	21,38	17,13	3,3	0,00	1,8
2007-07-31 16:30	304	42	79	1,2	21,33	14,73	70,8	999,51	10,54	14,73	21,38	16,78	4,5	0,00	1,8
2007-07-31 17:00	311	42	77	3,5	21,33	14,23	70,8	999,51	9,66	11,80	21,38	16,14	4,7	0,00	1,8
2007-07-31 17:30	314	42	84	2,2	21,33	14,43	70,8	999,51	11,21	14,43	21,38	16,85	5,0	0,00	1,8
2007-07-31 18:00	345	42	76	2,2	21,33	15,83	70,8	999,51	11,00	15,83	21,38	17,67	4,7	0,00	1,8
2007-07-31 18:30	298	42	73	4,3	21,33	15,93	70,8	999,51	10,46	12,45	21,38	17,57	7,5	0,00	1,8
2007-07-31 19:00	302	42	74	5,4	21,33	15,33	70,8	999,51	10,10	10,40	21,38	17,04	6,2	0,00	1,8
2007-07-31 19:30	347	42	82	2,4	21,33	14,33	70,8	999,51	10,73	13,30	21,38	16,60	6,0	0,00	1,8
2007-07-31 20:00	298	42	76	1,6	21,33	14,43	70,8	999,51	9,65	14,43	21,38	16,27	6,6	0,00	1,8
2007-07-31 20:30	325	42	75	3,1	21,33	14,33	70,8	1000,51	9,35	12,61	21,38	16,10	6,2	0,00	1,8
2007-07-31 21:00	311	42	73	2,4	21,33	13,93	70,8	1000,51	8,55	12,88	21,38	15,57	6,4	0,00	1,8
2007-07-31 21:30	313	42	75	2,2	21,23	13,33	70,8	1000,51	8,39	13,33	21,28	15,10	5,4	0,00	1,8
2007-07-31 22:00	313	42	75	2,0	21,23	12,92	70,8	1000,51	8,00	12,92	21,28	14,70	4,7	0,00	1,8
2007-07-31 22:30	312	41	80	2,2	21,13	12,02	70,8	1000,51	8,12	12,02	21,14	14,15	3,9	0,00	1,8
2007-07-31 23:00	311	41	78	2,2	21,13	12,32	70,8	1000,51	8,02	12,32	21,14	14,31	4,3	0,00	1,8
2007-07-31 23:30	296	41	82	1,2	21,13	11,82	70,8	1000,51	8,30	11,82	21,14	14,10	5,0	0,00	1,8
2007-08-01 00:00	311	41	82	1,2	21,03	11,72	70,8	1001,51	8,20	11,72	21,04	14,00	3,5	0,00	0,0
<b>Medelvärde Månad</b>	<b>189</b>	<b>40</b>	<b>80</b>	<b>1,0</b>	<b>20,37</b>	<b>14,47</b>		<b>1005,41</b>	<b>10,00</b>	<b>14,20</b>	<b>20,34</b>	<b>16,71</b>	<b>2,8</b>		<b>0,0</b>
Min	4	36	35	0,0	18,83	4,92		991,50	1,93	4,92	18,70	7,34	0,0		0,0
Max	356	44	100	6,4	21,53	24,53	70,8	1018,52	15,79	23,93	21,58	24,28	23,3		