

### Medeltemperaturer / Max / Min

● Kyleff med °C   
 ● Dygns med °C   
 ▲ Temp Max   
 ◆ Temp Min   
 — Temperatur

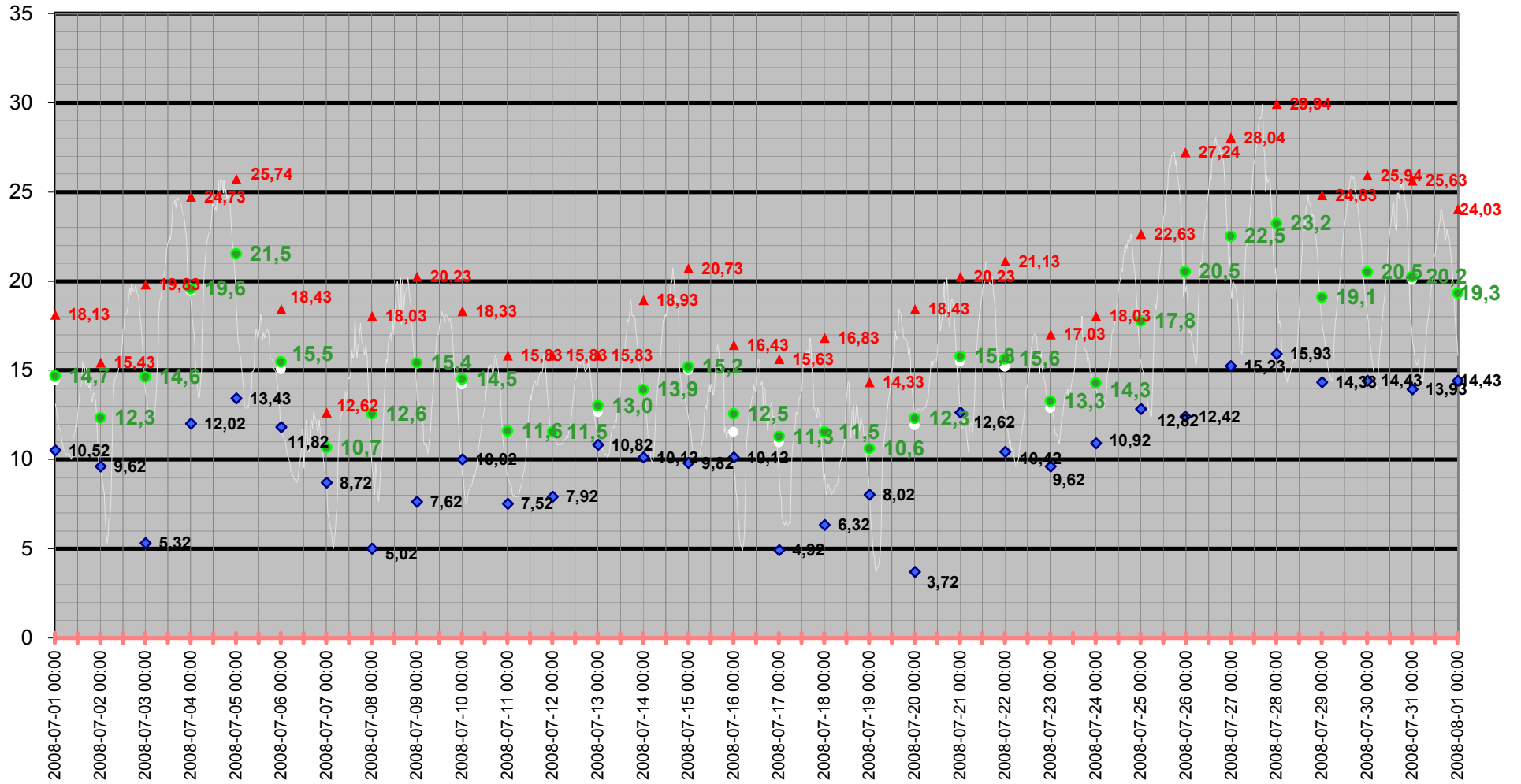

# Medeltemperatur

□ Kyleff med °C ● Dygns med °C — Temperatur °C — Kyleffekt °C

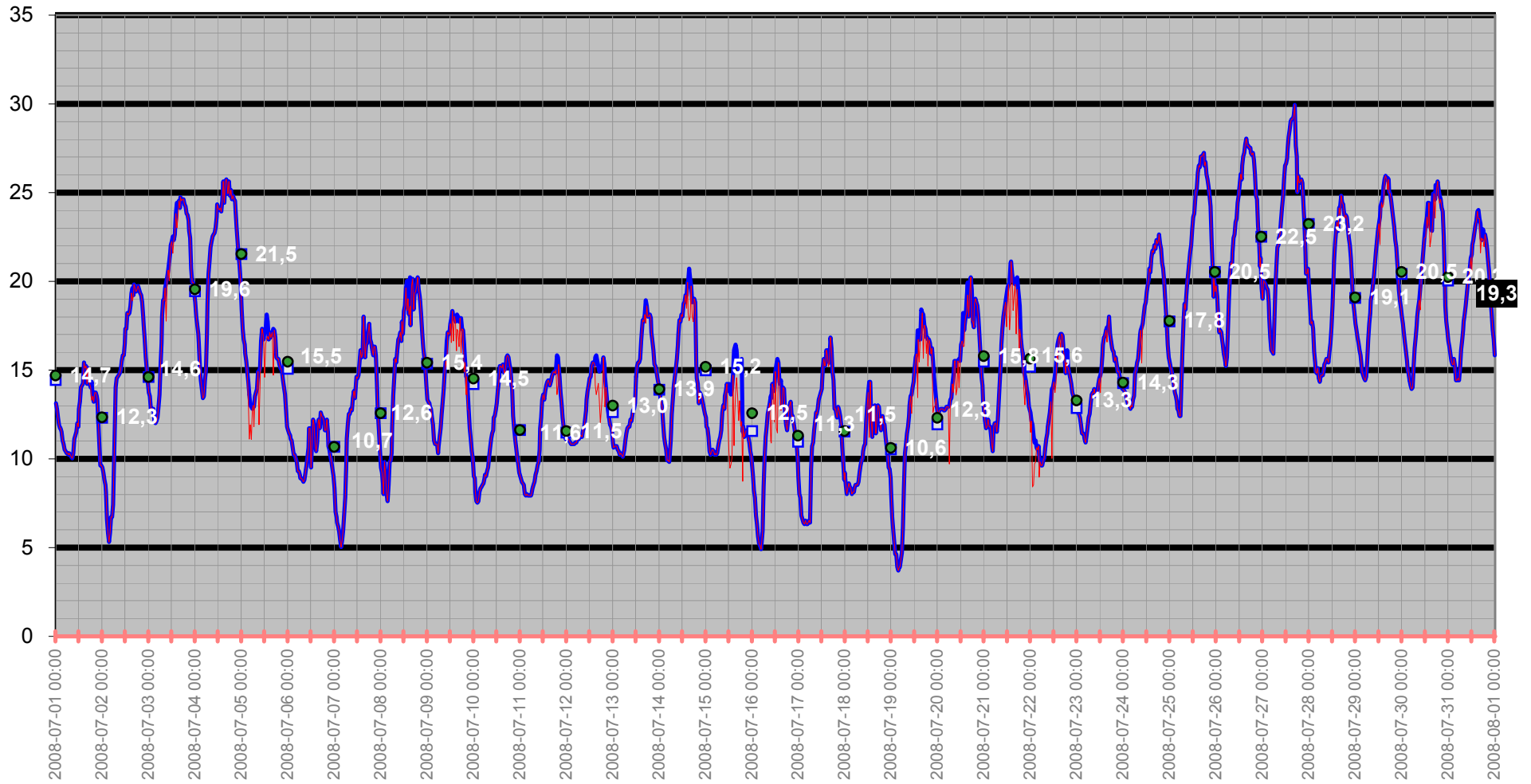

# Temperatur/Vindby

Temp Ute °C  
Vindby m/s

— Vindby m/s — Temp ute °C ◊ Vindrikt °

Vindriktning °

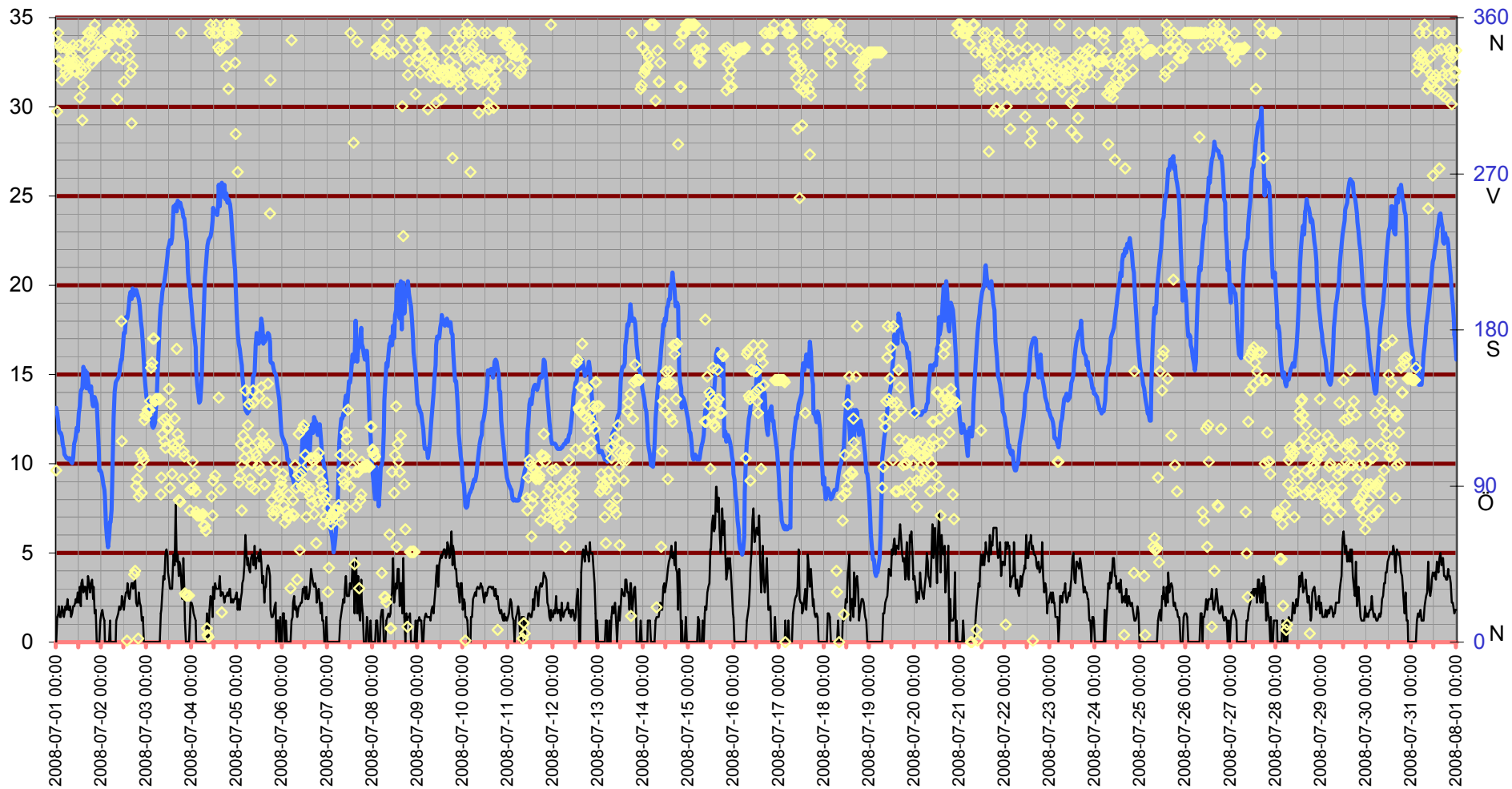

# Inne

Temp inne °C

Vindby m/s

Temp in °C — Vindby m/s — Temp ute °C — Fukt inne Rh%

Rh % inne

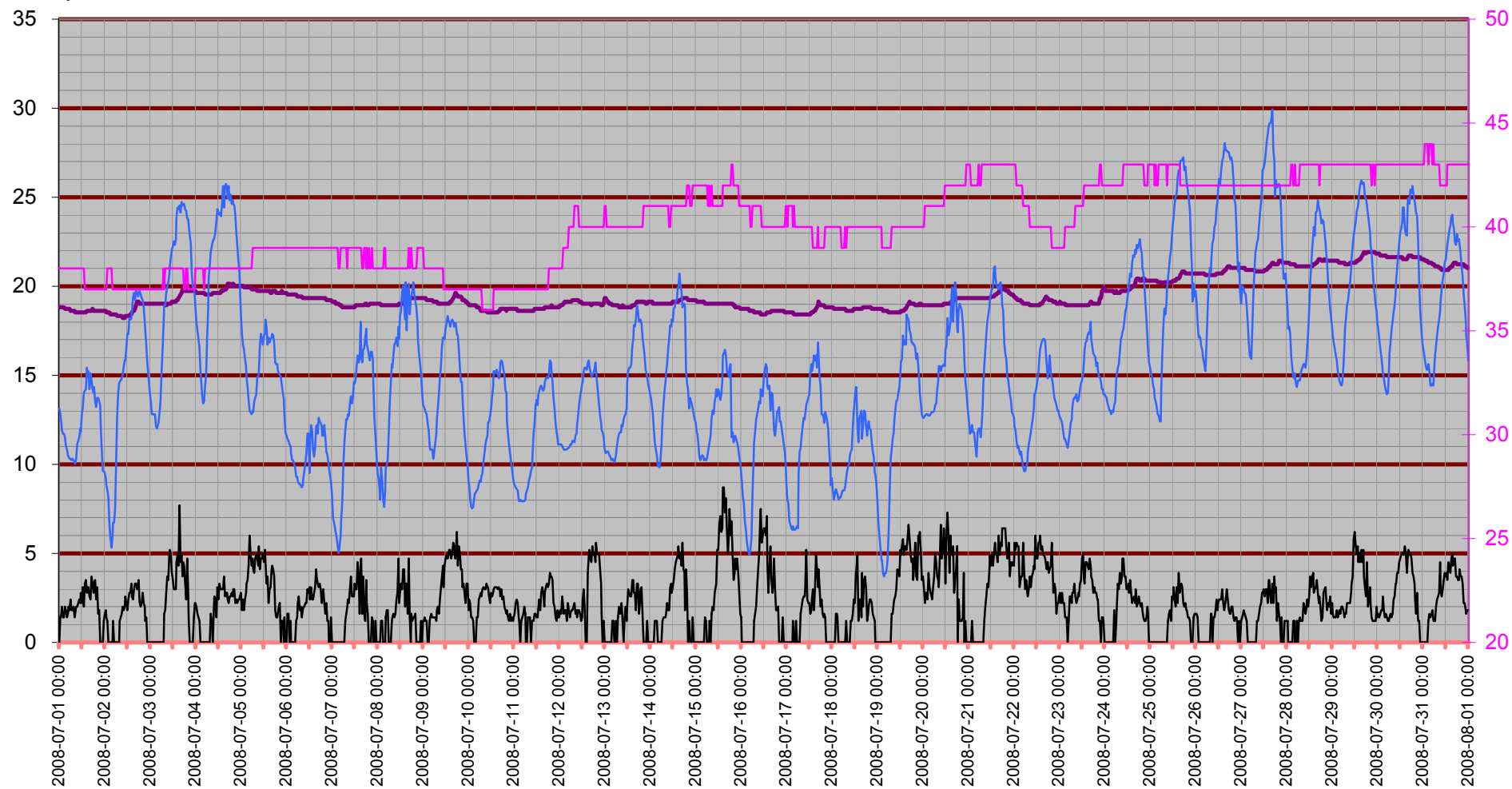

# Temperatur inne

Temp in °C

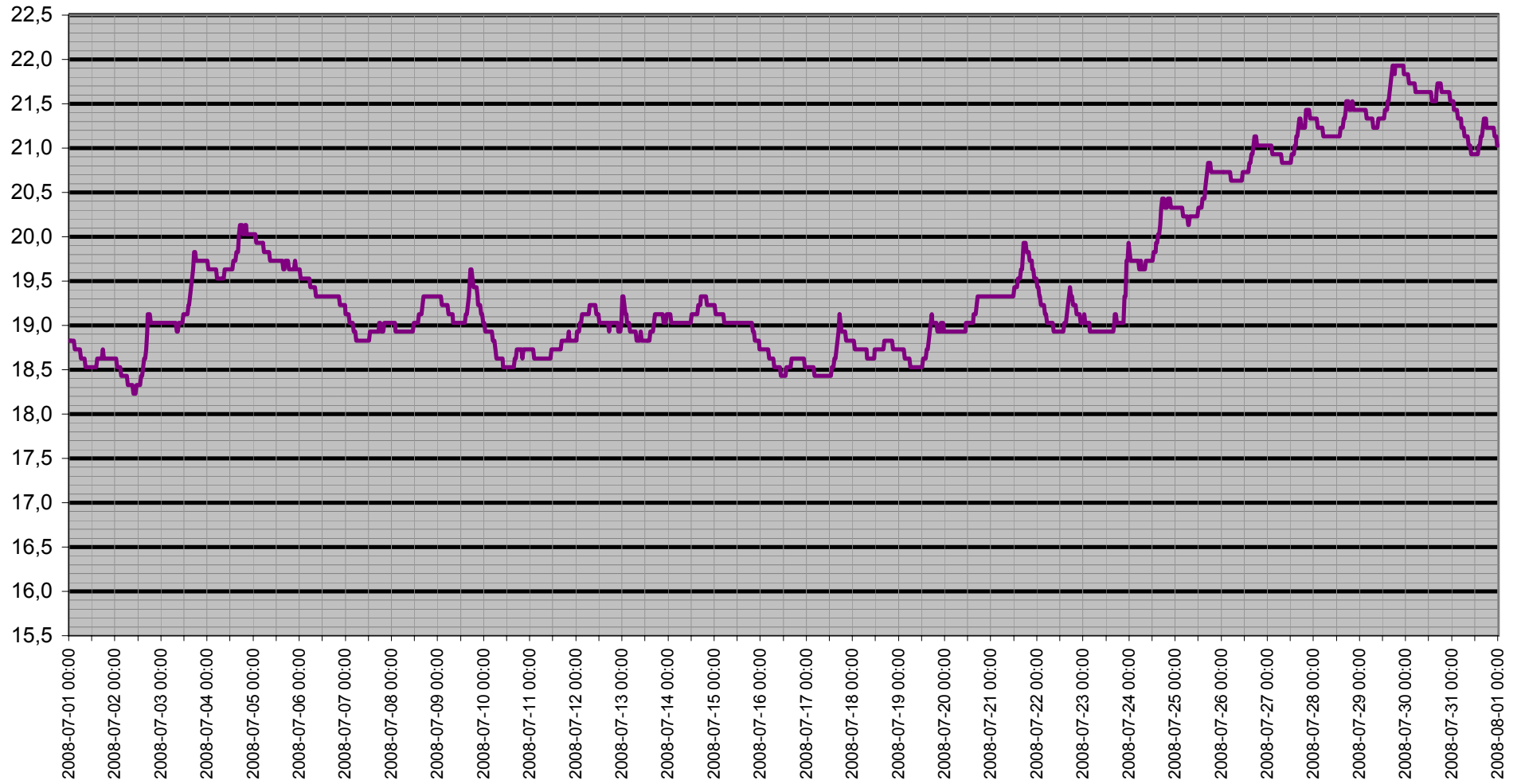

# Dagpunkt/Temperatur

Vindhast m/s   Daggp °C   Temp ute °C   Fukt ute Rh%

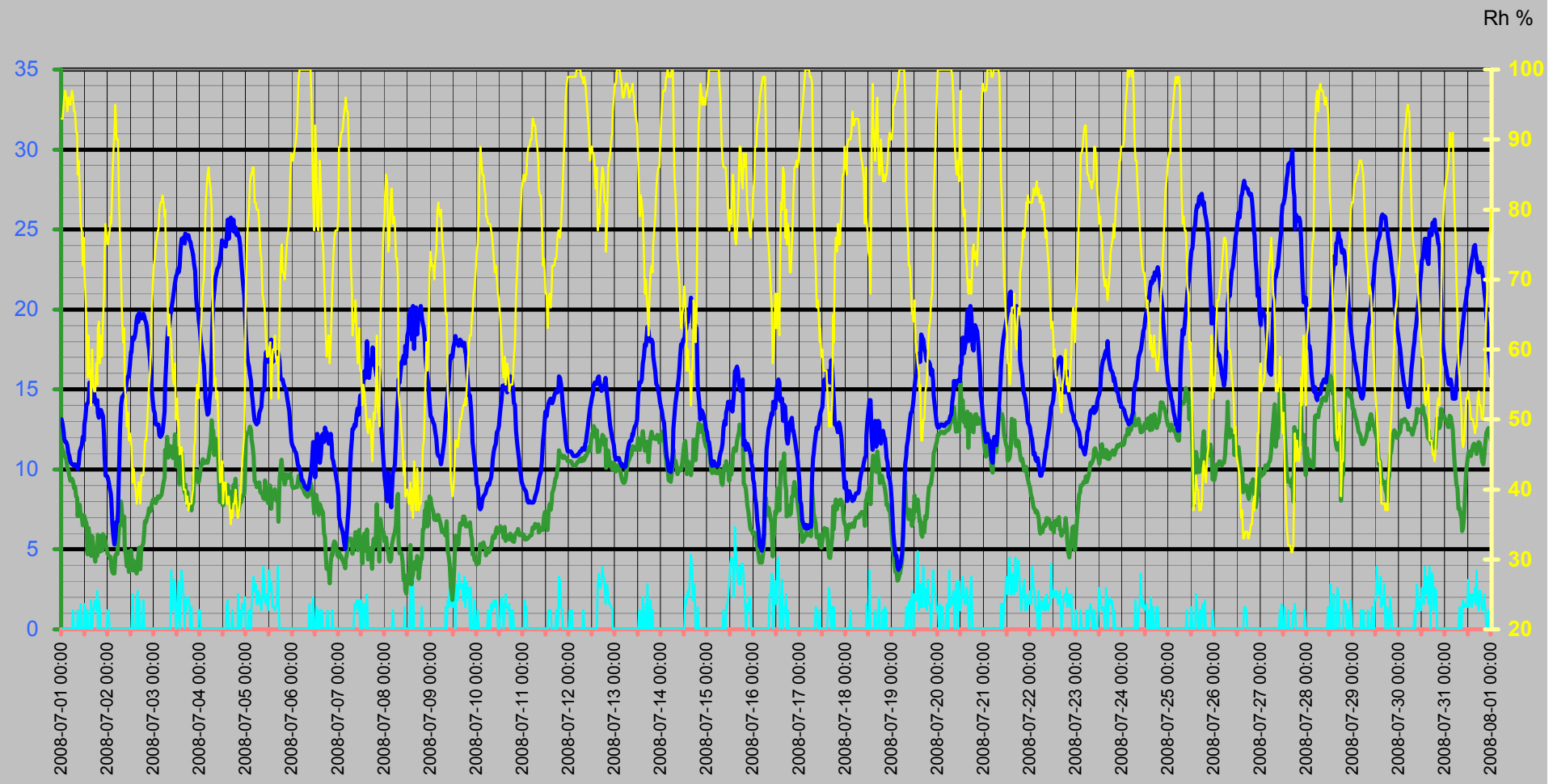

# Vinddata

Vindhastighet m/s  
Vindby m/s

— Vindhast m/s — Vindby m/s ◊ Vindrikt ° — Fukt ute Rh%

Vindriktning °  
Rh %

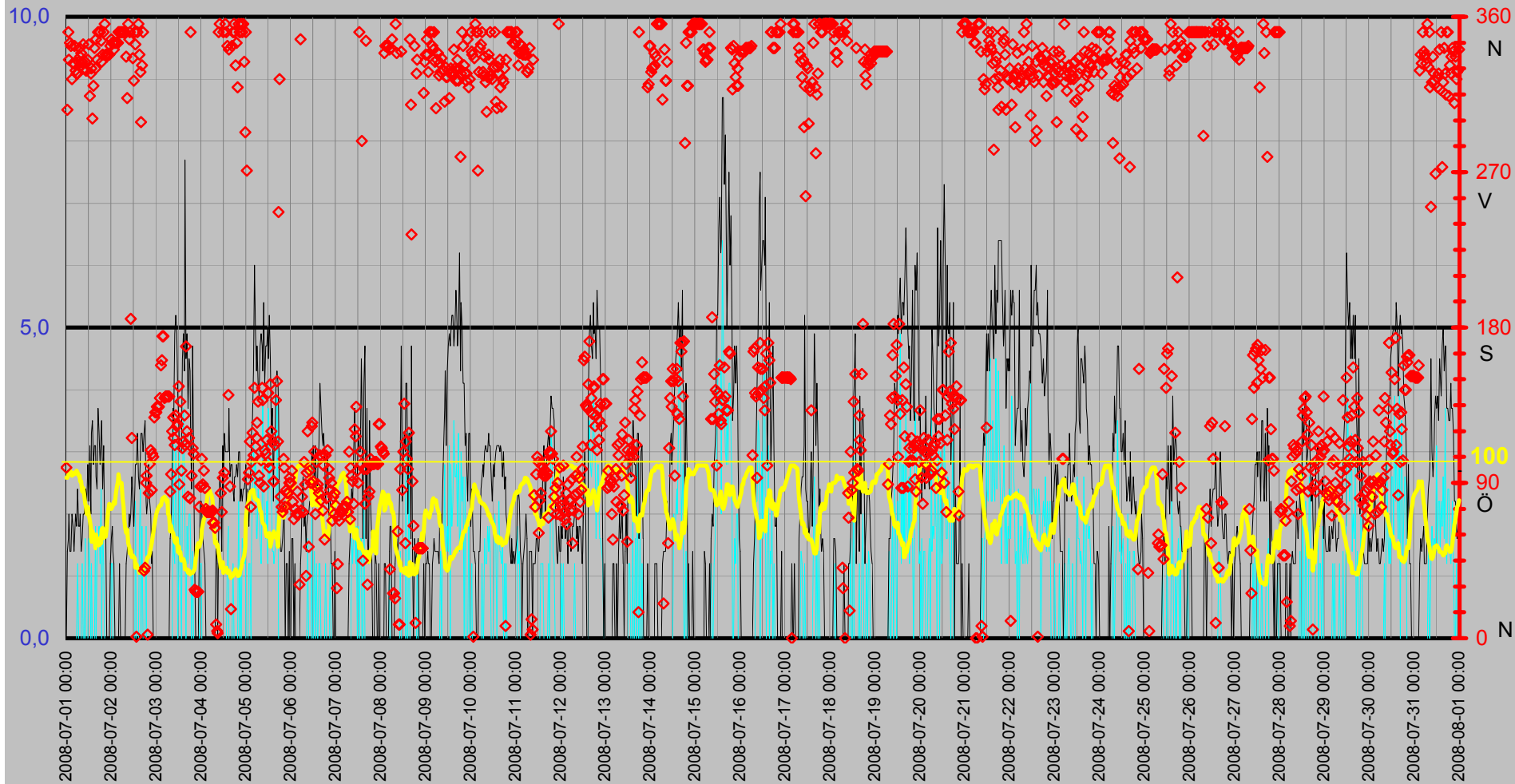

# Luftfukt Kyleffekt Temp Vind Medeltemperatur

Temp °C  
Vind m/s

● Dygns med °C    Vindhast m/s    Kyleffekt °C    Temp ute °C    Fukt ute Rh%

Rh %

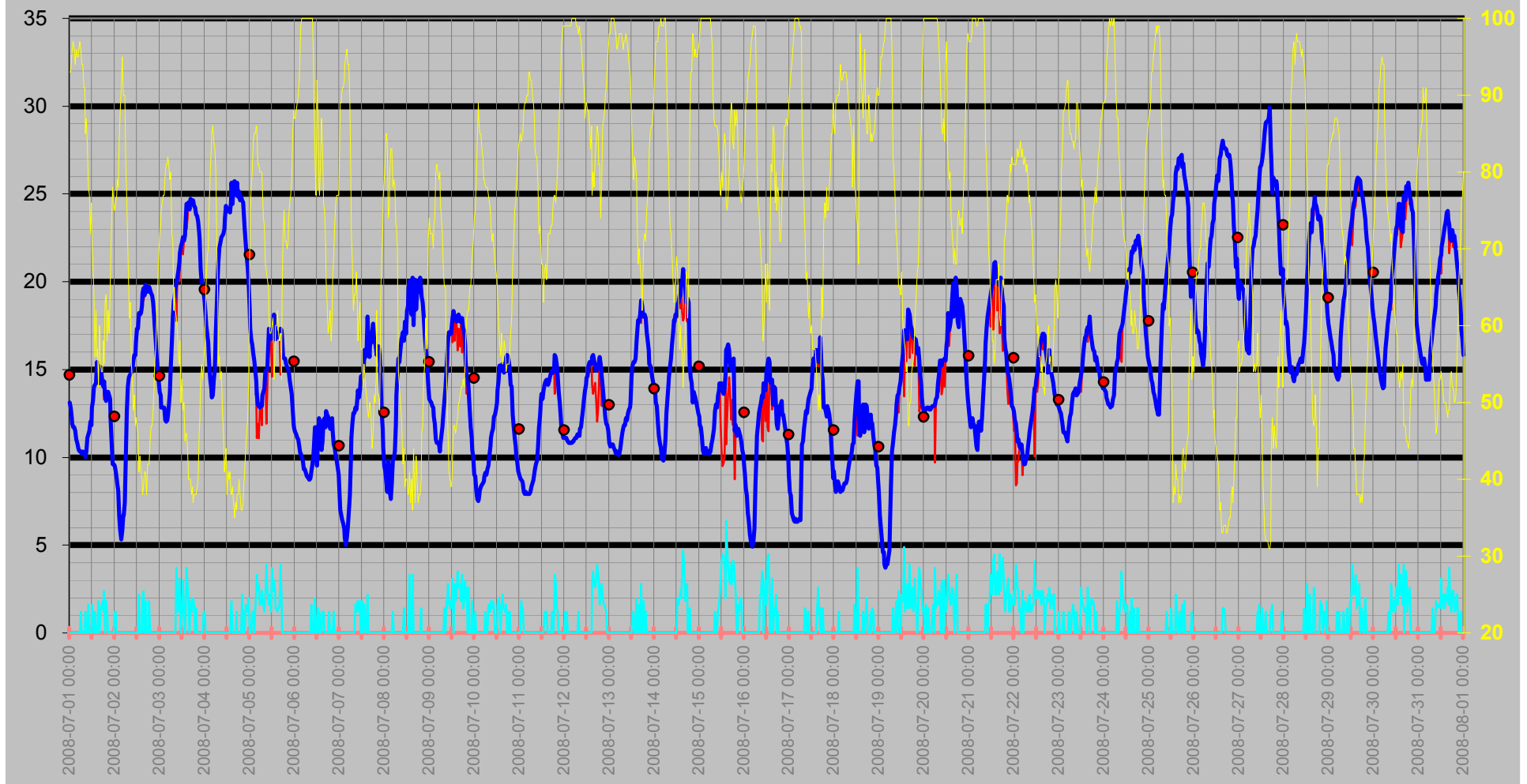



# Nederbörd

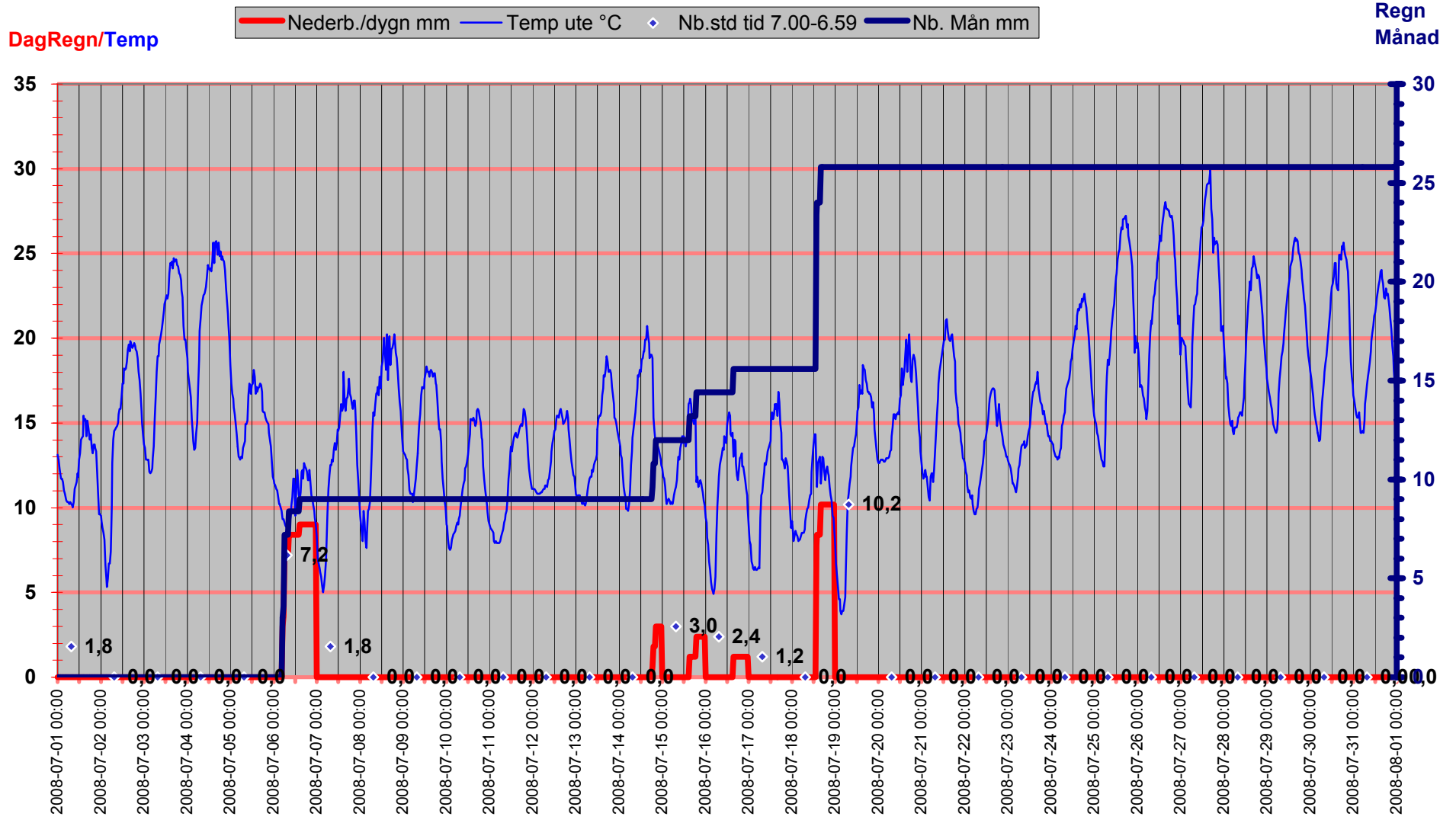

# Luftryck/Nederbörd

◆ Luftryck mbar    ▬ Nederb./dygn mm    △ Nb.std tid 7.00-6.59

Luftryck

Nederbörd

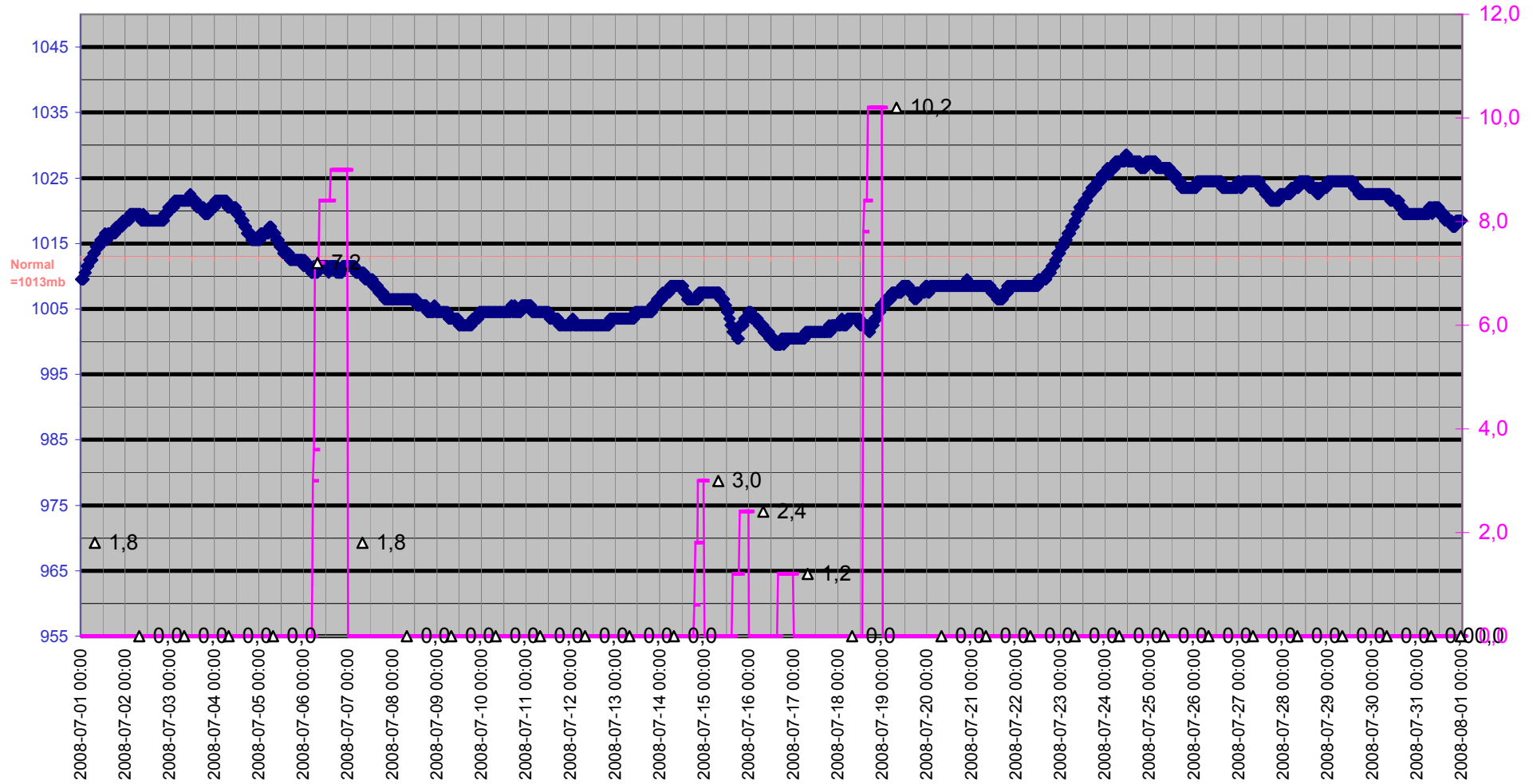

# Grund

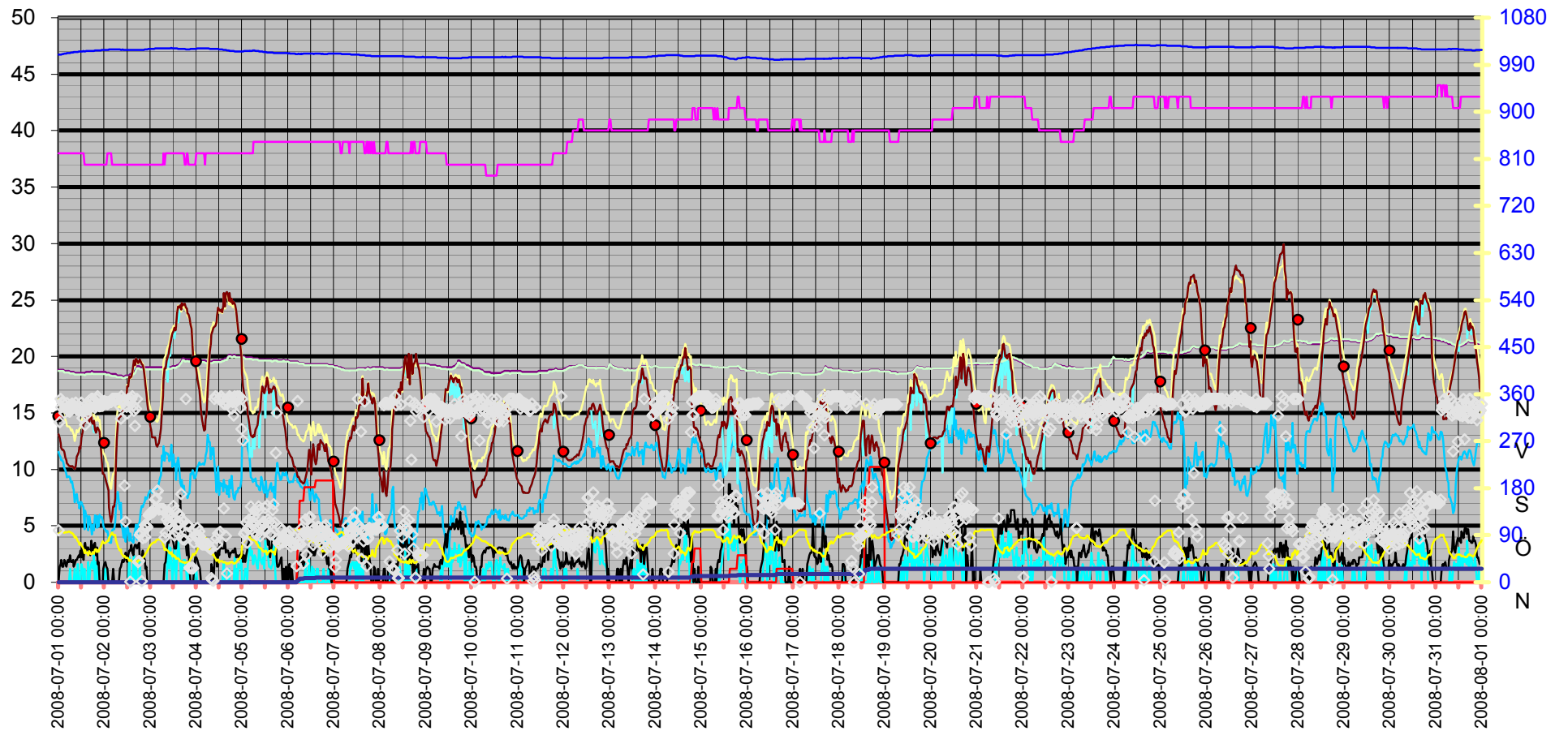
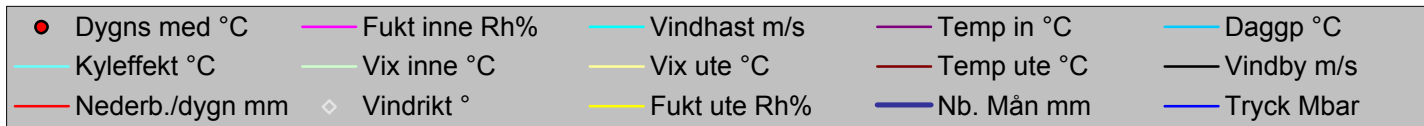

Datum	Vindrikt	Fukt inne	Fukt ute	Vindhast	Temp in	Temp ute	Nb. Mån	Tryck	Daggp	Kyleffekt	Vix inne	Vix ute	Vindby	Korr lufttryck	Nederb./dygn
	°	Rh%	Rh%	m/s	°C	°C	mm	Mbar	°C	°C	°C	°C	m/s		mm
2008-07-01 00:00	99	38	93	0,0	18,83	13,12	0,0	1009,51	11,52	13,12	18,70	16,26	0,0	0,00	0,0
2008-07-01 00:30	306	38	93	0,0	18,83	12,82	0,0	1009,51	11,23	12,82	18,70	15,96	1,4	0,00	0,0
2008-07-01 01:00	351	38	95	0,0	18,83	12,32	0,0	1009,51	11,06	12,32	18,70	15,63	1,6	0,00	0,0
2008-07-01 01:30	335	38	96	0,0	18,83	11,92	0,0	1009,51	10,83	11,92	18,70	15,31	2,0	0,00	0,0
2008-07-01 02:00	345	38	97	0,0	18,83	11,72	0,0	1010,51	10,79	11,72	18,70	15,19	1,4	0,00	0,0
2008-07-01 02:30	343	38	96	0,0	18,83	11,72	0,0	1010,51	10,63	11,72	18,70	15,11	1,4	0,00	0,0
2008-07-01 03:00	324	38	94	0,0	18,73	11,52	0,0	1011,51	10,11	11,52	18,60	14,74	2,0	0,00	0,0
2008-07-01 03:30	333	38	96	0,0	18,73	11,02	0,0	1011,51	9,94	11,02	18,60	14,41	1,8	0,00	0,0
2008-07-01 04:00	333	38	95	0,0	18,73	10,82	0,0	1011,51	9,58	10,82	18,60	14,13	1,4	0,00	0,0
2008-07-01 04:30	343	38	95	0,0	18,73	10,52	0,0	1012,51	9,28	10,52	18,60	13,82	1,6	0,00	0,0
2008-07-01 05:00	329	38	96	0,0	18,73	10,42	0,0	1012,51	9,34	10,42	18,60	13,81	2,0	0,00	0,0
2008-07-01 05:30	327	38	97	0,0	18,73	10,32	0,0	1012,51	9,40	10,32	18,60	13,79	1,8	0,00	0,0
2008-07-01 06:00	327	38	96	1,2	18,63	10,32	0,0	1012,51	9,24	10,32	18,50	13,71	2,4	0,00	0,0
2008-07-01 06:30	334	38	94	0,0	18,63	10,22	0,0	1013,51	8,82	10,22	18,50	13,44	1,8	0,00	0,0
2008-07-01 07:00	342	38	94	0,0	18,63	10,32	0,0	1013,51	8,92	10,32	18,50	13,54	1,8	0,00	0,0
2008-07-01 07:30	337	38	91	0,0	18,63	10,22	0,0	1013,51	8,32	10,22	18,50	13,20	2,0	0,00	0,0
2008-07-01 08:00	339	38	91	0,0	18,63	10,12	0,0	1014,51	8,23	10,12	18,50	13,10	1,4	0,00	0,0
2008-07-01 08:30	334	38	85	1,2	18,53	10,02	0,0	1014,51	7,09	10,02	18,40	12,52	1,6	0,00	0,0
2008-07-01 09:00	344	38	87	0,0	18,53	10,32	0,0	1014,51	7,74	10,32	18,40	12,98	2,0	0,00	0,0
2008-07-01 09:30	330	38	83	0,0	18,53	11,12	0,0	1014,51	7,80	11,12	18,40	13,47	2,0	0,00	0,0
2008-07-01 10:00	334	38	78	1,6	18,53	11,32	0,0	1014,51	7,05	11,32	18,40	13,31	2,2	0,00	0,0
2008-07-01 10:30	329	38	77	0,0	18,53	11,52	0,0	1015,51	7,05	11,52	18,40	13,44	2,4	0,00	0,0
2008-07-01 11:00	329	38	72	0,0	18,53	12,02	0,0	1015,51	6,51	12,02	18,40	13,60	2,2	0,00	0,0
2008-07-01 11:30	335	38	76	0,0	18,53	11,82	0,0	1015,51	7,14	11,82	18,40	13,67	2,8	0,00	0,0
2008-07-01 12:00	344	38	71	1,6	18,53	12,82	0,0	1015,51	7,07	12,82	18,40	14,33	2,2	0,00	0,0
2008-07-01 12:30	314	38	68	1,2	18,53	13,23	0,0	1015,51	6,79	13,23	18,40	14,54	3,1	0,00	0,0
2008-07-01 13:00	327	38	64	0,0	18,53	14,03	0,0	1016,51	6,62	14,03	18,40	15,09	2,0	0,00	0,0
2008-07-01 13:30	330	37	56	1,2	18,53	14,13	0,0	1015,51	4,69	14,13	18,36	14,73	3,3	0,00	0,0
2008-07-01 14:00	301	37	62	0,0	18,53	14,23	0,0	1015,51	6,33	14,23	18,36	15,17	3,5	0,00	0,0
2008-07-01 14:30	320	37	56	0,0	18,63	15,43	0,0	1016,51	5,90	15,43	18,46	16,03	2,8	0,00	0,0
2008-07-01 15:00	342	37	57	0,0	18,63	15,13	0,0	1016,51	5,89	15,13	18,46	15,79	3,1	0,00	0,0
2008-07-01 15:30	330	37	52	1,8	18,63	15,23	0,0	1016,51	4,58	15,23	18,46	15,62	3,1	0,00	0,0
2008-07-01 16:00	347	37	60	0,0	18,63	14,23	0,0	1016,51	5,83	14,23	18,46	15,06	2,6	0,00	0,0
2008-07-01 16:30	335	37	55	1,2	18,63	15,13	0,0	1016,51	5,34	15,13	18,46	15,68	2,4	0,00	0,0
2008-07-01 17:00	351	37	54	1,6	18,63	14,73	0,0	1016,51	4,69	14,73	18,46	15,22	3,7	0,00	0,0
2008-07-01 17:30	351	37	54	1,8	18,73	14,23	0,0	1016,51	4,23	14,23	18,56	14,72	3,3	0,00	0,0
2008-07-01 18:00	351	37	58	1,2	18,63	14,03	0,0	1016,51	5,13	14,03	18,46	14,74	2,8	0,00	0,0
2008-07-01 18:30	346	37	55	2,4	18,63	14,33	0,0	1016,51	4,60	13,30	18,46	14,88	3,3	0,00	0,0
2008-07-01 19:00	334	37	63	0,0	18,63	13,53	0,0	1017,52	5,91	13,53	18,46	14,53	3,5	0,00	0,0
2008-07-01 19:30	338	37	64	1,8	18,63	13,23	0,0	1017,52	5,87	13,23	18,46	14,29	2,4	0,00	0,0
2008-07-01 20:00	351	37	58	1,2	18,63	13,73	0,0	1017,52	4,85	13,73	18,46	14,44	3,1	0,00	0,0
2008-07-01 20:30	356	37	62	0,0	18,63	13,73	0,0	1017,52	5,86	13,73	18,46	14,67	1,6	0,00	0,0
2008-07-01 21:00	338	37	59	0,0	18,63	13,53	0,0	1017,52	4,92	13,53	18,46	14,30	1,8	0,00	0,0
2008-07-01 21:30	337	37	64	0,0	18,63	13,33	0,0	1017,52	5,96	13,33	18,46	14,39	0,0	0,00	0,0
2008-07-01 22:00	338	37	68	0,0	18,63	12,12	0,0	1017,52	5,74	12,12	18,46	13,44	0,0	0,00	0,0
2008-07-01 22:30	338	37	74	0,0	18,63	10,82	0,0	1018,52	5,78	10,82	18,46	12,53	0,0	0,00	0,0

Datum	Vindrikt	Fukt inne	Fukt ute	Vindhast	Temp in	Temp ute	Nb. Mån	Tryck	Daggp	Kyleffekt	Vix inne	Vix ute	Vindby	Korr lufttryck	Nederb./dygn
	°	Rh%	Rh%	m/s	°C	°C	mm	Mbar	°C	°C	°C	°C	m/s		mm
2008-07-01 23:00	338	37	78	0,0	18,63	9,62	0,0	1018,52	5,41	9,62	18,46	11,61	0,0	0,00	0,0
2008-07-01 23:30	343	37	76	0,0	18,63	9,62	0,0	1018,52	5,02	9,62	18,46	11,47	1,2	0,00	0,0
2008-07-02 00:00	347	37	75	1,2	18,63	9,52	0,0	1018,52	4,73	9,52	18,46	11,30	1,6	0,00	0,0
2008-07-02 00:30	345	37	76	1,2	18,63	9,22	0,0	1018,52	4,64	9,22	18,46	11,07	1,8	0,00	0,0
2008-07-02 01:00	345	37	77	0,0	18,53	8,82	0,0	1018,52	4,44	8,82	18,36	10,74	1,4	0,00	0,0
2008-07-02 01:30	341	38	79	0,0	18,53	8,52	0,0	1018,52	4,53	8,52	18,40	10,58	1,2	0,00	0,0
2008-07-02 02:00	345	38	78	0,0	18,53	8,12	0,0	1018,52	3,96	8,12	18,40	10,11	0,0	0,00	0,0
2008-07-02 02:30	345	38	84	0,0	18,53	6,62	0,0	1019,52	3,59	6,62	18,40	9,05	0,0	0,00	0,0
2008-07-02 03:00	345	38	88	0,0	18,43	5,82	0,0	1019,52	3,49	5,82	18,30	8,55	0,0	0,00	0,0
2008-07-02 03:30	345	38	91	0,0	18,43	5,32	0,0	1019,52	3,49	5,32	18,30	8,29	0,0	0,00	0,0
2008-07-02 04:00	351	37	95	0,0	18,43	5,82	0,0	1019,52	4,62	5,82	18,26	9,12	0,0	0,00	0,0
2008-07-02 04:30	351	37	90	0,0	18,43	6,72	0,0	1019,52	4,71	6,72	18,26	9,61	1,2	0,00	0,0
2008-07-02 05:00	351	37	90	0,0	18,43	6,72	0,0	1019,52	4,71	6,72	18,26	9,61	0,0	0,00	0,0
2008-07-02 05:30	351	37	90	0,0	18,43	7,42	0,0	1019,52	5,40	7,42	18,26	10,31	0,0	0,00	0,0
2008-07-02 06:00	351	37	81	0,0	18,43	10,02	0,0	1019,52	6,36	10,02	18,26	12,23	0,0	0,00	0,0
2008-07-02 06:30	351	37	76	0,0	18,33	12,62	0,0	1019,52	7,91	12,62	18,16	14,47	0,0	0,00	0,0
2008-07-02 07:00	351	37	70	0,0	18,33	14,03	0,0	1019,52	8,00	14,03	18,16	15,47	0,0	0,00	0,0
2008-07-02 07:30	351	37	64	0,0	18,33	14,53	0,0	1019,52	7,10	14,53	18,16	15,59	0,0	0,00	0,0
2008-07-02 08:00	337	37	61	0,0	18,33	14,63	0,0	1019,52	6,46	14,63	18,16	15,51	1,2	0,00	0,0
2008-07-02 08:30	313	37	63	0,0	18,33	14,73	0,0	1018,52	7,04	14,73	18,16	15,73	1,4	0,00	0,0
2008-07-02 09:00	356	37	55	0,0	18,33	14,83	0,0	1018,52	5,07	14,83	18,16	15,38	1,6	0,00	0,0
2008-07-02 09:30	347	37	53	0,0	18,23	15,03	0,0	1019,52	4,69	15,03	18,06	15,47	2,0	0,00	0,0
2008-07-02 10:00	351	37	49	0,0	18,23	15,53	0,0	1018,52	3,96	15,53	18,06	15,77	1,8	0,00	0,0
2008-07-02 10:30	185	37	51	0,0	18,23	15,83	0,0	1018,52	4,84	15,83	18,06	16,17	2,0	0,00	0,0
2008-07-02 11:00	116	37	47	0,0	18,33	15,83	0,0	1018,52	3,60	15,83	18,16	15,97	2,6	0,00	0,0
2008-07-02 11:30	336	37	48	0,0	18,33	16,53	0,0	1018,52	4,55	16,53	18,16	16,72	2,2	0,00	0,0
2008-07-02 12:00	323	37	47	0,0	18,33	17,33	0,0	1018,52	4,96	17,33	18,16	17,47	1,8	0,00	0,0
2008-07-02 12:30	351	37	46	0,0	18,33	17,33	0,0	1018,52	4,63	17,33	18,16	17,43	2,4	0,00	0,0
2008-07-02 13:00	344	37	41	2,2	18,33	18,23	0,0	1018,52	3,68	18,23	18,16	18,10	2,8	0,00	0,0
2008-07-02 13:30	1	37	43	0,0	18,43	18,13	0,0	1018,52	4,32	18,13	18,26	18,09	2,8	0,00	0,0
2008-07-02 14:00	351	37	41	0,0	18,43	18,23	0,0	1018,52	3,68	18,23	18,26	18,10	3,3	0,00	0,0
2008-07-02 14:30	356	37	40	0,0	18,53	18,63	0,0	1018,52	3,65	18,63	18,36	18,46	2,6	0,00	0,0
2008-07-02 15:00	338	37	38	1,8	18,63	19,33	0,0	1018,52	3,49	19,33	18,46	19,08	2,4	0,00	0,0
2008-07-02 15:30	328	37	39	2,4	18,63	19,63	0,0	1018,52	4,15	18,90	18,46	19,42	3,0	0,00	0,0
2008-07-02 16:00	299	37	41	0,0	18,73	19,23	0,0	1018,52	4,57	19,23	18,56	19,10	3,3	0,00	0,0
2008-07-02 16:30	332	37	41	1,8	18,93	19,83	0,0	1018,52	5,10	19,83	18,76	19,70	3,3	0,00	0,0
2008-07-02 17:00	351	37	38	0,0	19,13	19,63	0,0	1018,52	3,75	19,63	18,96	19,38	3,0	0,00	0,0
2008-07-02 17:30	39	37	42	0,0	19,13	19,43	0,0	1018,52	5,12	19,43	18,96	19,35	3,3	0,00	0,0
2008-07-02 18:00	41	37	42	0,0	19,13	19,53	0,0	1018,52	5,21	19,53	18,96	19,45	3,5	0,00	0,0
2008-07-02 18:30	90	37	42	1,8	19,03	19,73	0,0	1018,52	5,39	19,73	18,86	19,65	2,2	0,00	0,0
2008-07-02 19:00	94	37	45	0,0	19,03	19,53	0,0	1018,52	6,28	19,53	18,86	19,58	2,0	0,00	0,0
2008-07-02 19:30	2	37	47	0,0	19,03	19,33	0,0	1018,52	6,77	19,33	18,86	19,48	2,2	0,00	0,0
2008-07-02 20:00	84	37	47	0,0	19,03	19,23	0,0	1018,52	6,68	19,23	18,86	19,38	2,8	0,00	0,0
2008-07-02 20:30	101	37	49	0,0	19,03	18,83	0,0	1018,52	6,97	18,83	18,86	19,07	2,2	0,00	0,0
2008-07-02 21:00	109	37	52	0,0	19,03	18,03	0,0	1019,52	7,16	18,03	18,86	18,42	2,0	0,00	0,0
2008-07-02 21:30	86	37	55	0,0	19,03	17,53	0,0	1019,52	7,56	17,53	18,86	18,08	1,2	0,00	0,0

Datum	Vindrikt °	Fukt inne Rh%	Fukt ute Rh%	Vindhast m/s	Temp in °C	Temp ute °C	Nb. Mån mm	Tryck Mbar	Daggp °C	Kyleffekt °C	Vix inne °C	Vix ute °C	Vindby m/s	Korr lufttryck	Nederb./dygn mm
2008-07-02 22:00	107	37	57	0,0	19,03	16,73	0,0	1019,52	7,38	16,73	18,86	17,39	1,4	0,00	0,0
2008-07-02 22:30	105	37	61	0,0	19,03	15,73	0,0	1019,52	7,49	15,73	18,86	16,62	0,0	0,00	0,0
2008-07-02 23:00	128	37	65	0,0	19,03	15,03	0,0	1020,52	7,81	15,03	18,86	16,15	0,0	0,00	0,0
2008-07-02 23:30	131	37	69	0,0	19,03	14,33	0,0	1020,52	8,06	14,33	18,86	15,70	0,0	0,00	0,0
2008-07-03 00:00	131	37	72	0,0	19,03	13,73	0,0	1020,52	8,14	13,73	18,86	15,30	0,0	0,00	0,0
2008-07-03 00:30	134	37	73	0,0	19,03	13,53	0,0	1020,52	8,16	13,53	18,86	15,17	0,0	0,00	0,0
2008-07-03 01:00	134	37	75	0,0	19,03	12,82	0,0	1020,52	7,90	12,82	18,86	14,60	0,0	0,00	0,0
2008-07-03 01:30	134	37	76	0,0	19,03	12,82	0,0	1020,52	8,11	12,82	18,86	14,67	0,0	0,00	0,0
2008-07-03 02:00	139	37	77	0,0	19,03	12,82	0,0	1020,52	8,31	12,82	18,86	14,74	0,0	0,00	0,0
2008-07-03 02:30	158	37	77	0,0	19,03	12,82	0,0	1021,52	8,31	12,82	18,86	14,74	0,0	0,00	0,0
2008-07-03 03:00	161	37	80	0,0	19,03	12,12	0,0	1021,52	8,22	12,12	18,86	14,25	0,0	0,00	0,0
2008-07-03 03:30	175	37	81	0,0	19,03	12,02	0,0	1021,52	8,31	12,02	18,86	14,23	0,0	0,00	0,0
2008-07-03 04:00	175	37	81	0,0	19,03	12,12	0,0	1021,52	8,41	12,12	18,86	14,33	0,0	0,00	0,0
2008-07-03 04:30	139	37	82	0,0	19,03	12,32	0,0	1021,52	8,79	12,32	18,86	14,60	0,0	0,00	0,0
2008-07-03 05:00	140	37	81	0,0	19,03	12,92	0,0	1021,52	9,18	12,92	18,86	15,13	0,0	0,00	0,0
2008-07-03 05:30	140	37	79	0,0	19,03	13,63	0,0	1021,52	9,48	13,63	18,86	15,68	0,0	0,00	0,0
2008-07-03 06:00	140	37	80	0,0	19,03	15,23	0,0	1021,52	11,22	15,23	18,86	17,36	0,0	0,00	0,0
2008-07-03 06:30	140	37	72	0,0	19,03	16,53	0,0	1021,52	10,82	16,53	18,86	18,10	0,0	0,00	0,0
2008-07-03 07:00	140	38	71	0,0	19,03	18,03	0,0	1021,52	12,04	18,03	18,90	19,54	0,0	0,00	0,0
2008-07-03 07:30	85	37	62	0,0	19,03	18,93	0,0	1021,52	10,74	18,93	18,86	19,88	1,6	0,00	0,0
2008-07-03 08:00	95	38	65	0,0	18,93	18,93	0,0	1021,52	11,49	18,93	18,80	20,06	1,8	0,00	0,0
2008-07-03 08:30	120	38	62	0,0	18,93	19,63	0,0	1021,52	11,40	19,63	18,80	20,58	2,8	0,00	0,0
2008-07-03 09:00	128	38	61	3,7	19,03	19,93	0,0	1021,52	11,42	17,75	18,90	20,82	3,7	0,00	0,0
2008-07-03 09:30	116	38	59	1,4	19,03	20,23	0,0	1021,52	11,17	20,23	18,90	21,00	3,5	0,00	0,0
2008-07-03 10:00	112	38	56	1,2	19,03	20,63	0,0	1021,52	10,72	20,63	18,90	21,24	4,9	0,00	0,0
2008-07-03 10:30	129	38	55	3,1	19,03	21,13	0,0	1021,52	10,89	20,04	18,90	21,68	5,2	0,00	0,0
2008-07-03 11:00	123	38	58	2,2	19,03	21,63	0,0	1022,52	12,21	21,63	18,90	22,35	4,9	0,00	0,0
2008-07-03 11:30	124	38	50	0,0	19,13	22,03	0,0	1021,52	10,20	22,03	19,00	22,32	3,9	0,00	0,0
2008-07-03 12:00	146	38	53	1,2	19,13	22,23	0,0	1021,52	11,32	22,23	19,00	22,68	3,5	0,00	0,0
2008-07-03 12:30	89	38	49	3,0	19,13	22,53	0,0	1021,52	10,34	21,57	19,00	22,78	3,0	0,00	0,0
2008-07-03 13:00	137	38	50	1,2	19,13	22,33	0,0	1021,52	10,48	22,33	19,00	22,62	3,0	0,00	0,0
2008-07-03 13:30	97	38	45	0,0	19,13	22,63	0,0	1021,52	9,07	22,63	19,00	22,68	3,0	0,00	0,0
2008-07-03 14:00	110	38	46	2,2	19,23	23,83	0,0	1021,52	10,50	23,83	19,10	23,93	4,5	0,00	0,0
2008-07-03 14:30	114	38	46	3,7	19,23	24,43	0,0	1020,52	11,05	23,01	19,10	24,53	4,9	0,00	0,0
2008-07-03 15:00	129	38	44	2,8	19,33	24,33	0,0	1020,52	10,24	23,53	19,20	24,34	4,3	0,00	0,0
2008-07-03 15:30	112	38	40	1,8	19,43	24,53	0,0	1020,52	8,89	24,53	19,30	24,36	7,7	0,00	0,0
2008-07-03 16:00	169	38	40	0,0	19,53	24,13	0,0	1020,52	8,54	24,13	19,40	23,96	4,5	0,00	0,0
2008-07-03 16:30	120	38	40	1,8	19,63	24,73	0,0	1020,52	9,07	24,73	19,50	24,56	4,9	0,00	0,0
2008-07-03 17:00	82	38	38	1,2	19,83	24,53	0,0	1020,52	8,07	24,53	19,70	24,28	3,7	0,00	0,0
2008-07-03 17:30	116	38	39	2,0	19,83	24,63	0,0	1020,52	8,57	24,63	19,70	24,42	4,5	0,00	0,0
2008-07-03 18:00	81	37	37	2,0	19,73	24,63	0,0	1020,52	7,73	24,63	19,56	24,34	4,3	0,00	0,0
2008-07-03 18:30	351	37	38	1,6	19,73	24,33	0,0	1019,52	7,89	24,33	19,56	24,08	3,3	0,00	0,0
2008-07-03 19:00	94	38	38	0,0	19,73	24,23	0,0	1019,52	7,81	24,23	19,60	23,98	2,4	0,00	0,0
2008-07-03 19:30	110	38	38	1,4	19,73	23,83	0,0	1019,52	7,45	23,83	19,60	23,58	4,7	0,00	0,0
2008-07-03 20:00	107	37	39	0,0	19,73	23,73	0,0	1019,52	7,78	23,73	19,56	23,52	2,8	0,00	0,0
2008-07-03 20:30	28	37	40	0,0	19,73	23,43	0,0	1019,52	7,92	23,43	19,56	23,26	1,2	0,00	0,0

Datum	Vindrikt °	Fukt inne Rh%	Fukt ute Rh%	Vindhast m/s	Temp in °C	Temp ute °C	Nb. Mån mm	Tryck Mbar	Daggp °C	Kyleffekt °C	Vix inne °C	Vix ute °C	Vindby m/s	Korr lufttryck	Nederb./dygn mm
2008-07-03 21:00	27	37	46	0,0	19,73	22,83	0,0	1020,52	9,60	22,83	19,56	22,93	0,0	0,00	0,0
2008-07-03 21:30	27	37	47	0,0	19,73	22,43	0,0	1020,52	9,58	22,43	19,56	22,58	0,0	0,00	0,0
2008-07-03 22:00	27	37	53	0,0	19,73	20,73	0,0	1020,52	9,94	20,73	19,56	21,18	0,0	0,00	0,0
2008-07-03 22:30	27	37	55	0,0	19,73	19,93	0,0	1020,52	9,78	19,93	19,56	20,48	0,0	0,00	0,0
2008-07-03 23:00	76	37	53	0,0	19,73	19,93	0,0	1020,52	9,20	19,93	19,56	20,38	1,4	0,00	0,0
2008-07-03 23:30	88	37	55	1,2	19,73	19,33	0,0	1020,52	9,23	19,33	19,56	19,88	2,2	0,00	0,0
2008-07-04 00:00	88	38	58	1,2	19,73	18,83	0,0	1020,52	9,60	18,83	19,60	19,55	2,2	0,00	0,0
2008-07-04 00:30	104	38	63	0,0	19,63	18,03	0,0	1021,52	10,15	18,03	19,50	19,04	2,0	0,00	0,0
2008-07-04 01:00	89	38	66	0,0	19,63	17,53	0,0	1021,52	10,41	17,53	19,50	18,72	1,6	0,00	0,0
2008-07-04 01:30	97	38	69	0,0	19,63	17,03	0,0	1021,52	10,63	17,03	19,50	18,41	1,4	0,00	0,0
2008-07-04 02:00	87	38	70	0,0	19,63	16,53	0,0	1021,52	10,38	16,53	19,50	17,97	1,2	0,00	0,0
2008-07-04 02:30	75	38	76	0,0	19,63	15,23	0,0	1021,52	10,42	15,23	19,50	17,07	0,0	0,00	0,0
2008-07-04 03:00	73	38	80	0,0	19,63	14,43	0,0	1021,52	10,45	14,43	19,50	16,56	0,0	0,00	0,0
2008-07-04 03:30	73	38	83	0,0	19,63	13,93	0,0	1021,52	10,53	13,93	19,50	16,28	0,0	0,00	0,0
2008-07-04 04:00	73	38	85	0,0	19,63	13,43	0,0	1021,52	10,42	13,43	19,50	15,93	0,0	0,00	0,0
2008-07-04 04:30	73	37	86	0,0	19,63	13,53	0,0	1021,52	10,70	13,53	19,46	16,10	0,0	0,00	0,0
2008-07-04 05:00	73	38	84	0,0	19,53	14,43	0,0	1021,52	11,21	14,43	19,40	16,85	0,0	0,00	0,0
2008-07-04 05:30	73	38	83	0,0	19,53	15,03	0,0	1021,52	11,61	15,03	19,40	17,38	0,0	0,00	0,0
2008-07-04 06:00	74	38	80	0,0	19,53	17,13	0,0	1021,52	13,07	17,13	19,40	19,26	0,0	0,00	0,0
2008-07-04 06:30	67	38	70	0,0	19,53	18,73	0,0	1021,52	12,48	18,73	19,40	20,17	0,0	0,00	0,0
2008-07-04 07:00	67	38	63	0,0	19,53	20,43	0,0	1020,52	12,41	20,43	19,40	21,44	0,0	0,00	0,0
2008-07-04 07:30	64	38	55	0,0	19,53	21,13	0,0	1020,52	10,89	21,13	19,40	21,68	0,0	0,00	0,0
2008-07-04 08:00	8	38	56	0,0	19,53	21,93	0,0	1020,52	11,92	21,93	19,40	22,54	1,6	0,00	0,0
2008-07-04 08:30	4	38	53	0,0	19,53	22,23	0,0	1020,52	11,32	22,23	19,40	22,68	1,2	0,00	0,0
2008-07-04 09:00	3	38	54	0,0	19,63	22,53	0,0	1020,52	11,89	22,53	19,50	23,03	0,0	0,00	0,0
2008-07-04 09:30	351	38	49	0,0	19,63	22,63	0,0	1020,52	10,43	22,63	19,50	22,88	1,8	0,00	0,0
2008-07-04 10:00	356	38	46	0,0	19,63	22,73	0,0	1020,52	9,51	22,73	19,50	22,83	2,6	0,00	0,0
2008-07-04 10:30	84	38	41	0,0	19,63	23,03	0,0	1020,52	7,95	23,03	19,50	22,91	2,4	0,00	0,0
2008-07-04 11:00	73	38	42	0,0	19,63	23,63	0,0	1020,52	8,87	23,63	19,50	23,55	1,4	0,00	0,0
2008-07-04 11:30	93	38	44	0,0	19,63	24,33	0,0	1020,52	10,24	24,33	19,50	24,34	3,1	0,00	0,0
2008-07-04 12:00	351	38	38	0,0	19,63	24,13	0,0	1019,52	7,72	24,13	19,50	23,88	2,4	0,00	0,0
2008-07-04 12:30	96	38	41	0,0	19,63	24,03	0,0	1019,52	8,84	24,03	19,50	23,91	3,3	0,00	0,0
2008-07-04 13:00	356	38	40	0,0	19,63	24,13	0,0	1019,52	8,54	24,13	19,50	23,96	3,0	0,00	0,0
2008-07-04 13:30	351	38	41	0,0	19,73	23,93	0,0	1019,52	8,75	23,93	19,60	23,81	3,0	0,00	0,0
2008-07-04 14:00	343	38	38	1,4	19,73	24,53	0,0	1018,52	8,07	24,53	19,60	24,28	3,0	0,00	0,0
2008-07-04 14:30	141	38	38	1,8	19,73	25,63	0,0	1018,52	9,04	25,63	19,60	25,38	3,0	0,00	0,0
2008-07-04 15:00	341	38	39	0,0	19,83	24,43	0,0	1018,52	8,40	24,43	19,70	24,22	3,7	0,00	0,0
2008-07-04 15:30	88	38	37	0,0	19,83	25,63	0,0	1018,52	8,61	25,63	19,70	25,34	2,6	0,00	0,0
2008-07-04 16:00	17	38	35	0,0	19,83	25,74	0,0	1017,52	7,80	25,74	19,70	25,36	2,8	0,00	0,0
2008-07-04 16:30	343	38	37	0,0	20,03	25,53	0,0	1017,52	8,52	25,53	19,90	25,24	2,8	0,00	0,0
2008-07-04 17:00	351	38	36	1,2	20,13	24,93	0,0	1017,52	7,56	24,93	20,00	24,60	2,4	0,00	0,0
2008-07-04 17:30	356	38	38	0,0	20,13	25,63	0,0	1016,51	9,04	25,63	20,00	25,38	2,2	0,00	0,0
2008-07-04 18:00	351	38	38	0,0	20,13	24,83	0,0	1016,51	8,33	24,83	20,00	24,58	2,6	0,00	0,0
2008-07-04 18:30	332	38	40	0,0	20,03	25,13	0,0	1016,51	9,42	25,13	19,90	24,96	2,6	0,00	0,0
2008-07-04 19:00	345	38	38	0,0	20,03	24,63	0,0	1016,51	8,16	24,63	19,90	24,38	2,8	0,00	0,0
2008-07-04 19:30	319	38	36	0,0	20,13	24,83	0,0	1016,51	7,47	24,83	20,00	24,50	2,6	0,00	0,0

Datum	Vindrikt °	Fukt inne Rh%	Fukt ute Rh%	Vindhast m/s	Temp in °C	Temp ute °C	Nb. Mån mm	Tryck Mbar	Daggp °C	Kyleffekt °C	Vix inne °C	Vix ute °C	Vindby m/s	Korr lufttryck	Nederb./dygn mm
2008-07-04 20:00	356	38	36	2,2	20,13	24,63	0,0	1015,51	7,30	24,63	20,00	24,30	3,0	0,00	0,0
2008-07-04 20:30	351	38	37	0,0	20,03	24,53	0,0	1015,51	7,64	24,53	19,90	24,24	3,0	0,00	0,0
2008-07-04 21:00	351	38	39	1,2	20,03	24,03	0,0	1015,51	8,04	24,03	19,90	23,82	2,2	0,00	0,0
2008-07-04 21:30	356	38	41	0,0	20,03	23,03	0,0	1015,51	7,95	23,03	19,90	22,91	2,4	0,00	0,0
2008-07-04 22:00	351	38	44	1,6	20,03	22,23	0,0	1015,51	8,36	22,23	19,90	22,24	2,2	0,00	0,0
2008-07-04 22:30	356	38	46	1,4	20,03	21,43	0,0	1015,51	8,34	21,43	19,90	21,53	2,4	0,00	0,0
2008-07-04 23:00	334	38	48	1,2	20,03	20,83	0,0	1015,51	8,46	20,83	19,90	21,02	2,4	0,00	0,0
2008-07-04 23:30	293	38	53	2,0	20,03	19,93	0,0	1015,51	9,20	19,93	19,90	20,38	2,6	0,00	0,0
2008-07-05 00:00	351	38	69	0,0	20,03	18,43	0,0	1015,51	11,96	18,43	19,90	19,81	2,8	0,00	0,0
2008-07-05 00:30	271	38	75	0,0	20,03	17,33	0,0	1015,51	12,23	17,33	19,90	19,11	1,8	0,00	0,0
2008-07-05 01:00	92	38	78	0,0	20,03	16,73	0,0	1016,51	12,28	16,73	19,90	18,71	2,4	0,00	0,0
2008-07-05 01:30	96	38	80	1,2	19,93	16,43	0,0	1016,51	12,39	16,43	19,80	18,56	1,8	0,00	0,0
2008-07-05 02:00	114	38	84	1,2	19,93	15,93	0,0	1016,51	12,67	15,93	19,80	18,35	2,4	0,00	0,0
2008-07-05 02:30	76	38	85	0,0	19,93	15,53	0,0	1016,51	12,47	15,53	19,80	18,03	2,8	0,00	0,0
2008-07-05 03:00	102	38	85	1,4	19,93	14,93	0,0	1016,51	11,88	14,93	19,80	17,43	3,3	0,00	0,0
2008-07-05 03:30	119	38	86	2,4	19,93	14,33	0,0	1016,51	11,48	13,30	19,80	16,90	3,5	0,00	0,0
2008-07-05 04:00	106	38	86	3,3	19,93	13,63	0,0	1016,51	10,79	11,12	19,80	16,20	4,3	0,00	0,0
2008-07-05 04:30	145	38	81	2,4	19,93	13,02	0,0	1016,51	9,28	11,93	19,80	15,23	6,0	0,00	0,0
2008-07-05 05:00	111	38	81	2,8	19,93	12,92	0,0	1016,51	9,18	11,08	19,80	15,13	4,9	0,00	0,0
2008-07-05 05:30	116	38	80	1,6	19,83	12,82	0,0	1017,52	8,89	12,82	19,70	14,96	4,3	0,00	0,0
2008-07-05 06:00	125	39	80	1,6	19,83	13,02	0,0	1017,52	9,09	13,02	19,75	15,16	4,7	0,00	0,0
2008-07-05 06:30	137	39	80	2,4	19,83	12,92	0,0	1017,52	8,99	11,82	19,75	15,06	4,1	0,00	0,0
2008-07-05 07:00	94	39	78	2,2	19,83	13,53	0,0	1016,51	9,18	13,53	19,75	15,51	3,9	0,00	0,0
2008-07-05 07:30	90	39	74	1,6	19,83	13,73	0,0	1016,51	8,56	13,73	19,75	15,43	4,7	0,00	0,0
2008-07-05 08:00	103	39	73	1,2	19,83	13,93	0,0	1016,51	8,55	13,93	19,75	15,57	4,9	0,00	0,0
2008-07-05 08:30	145	39	68	2,2	19,73	14,93	0,0	1016,51	8,41	14,93	19,65	16,24	4,7	0,00	0,0
2008-07-05 09:00	138	39	67	3,9	19,73	14,93	0,0	1015,51	8,18	11,92	19,65	16,18	4,3	0,00	0,0
2008-07-05 09:30	88	39	66	2,4	19,73	15,13	0,0	1015,51	8,14	14,15	19,65	16,32	5,4	0,00	0,0
2008-07-05 10:00	109	39	65	1,8	19,73	16,63	0,0	1015,51	9,32	16,63	19,65	17,76	4,1	0,00	0,0
2008-07-05 10:30	107	39	61	1,6	19,73	17,33	0,0	1015,51	8,99	17,33	19,65	18,22	4,7	0,00	0,0
2008-07-05 11:00	115	39	59	2,2	19,73	17,03	0,0	1014,51	8,19	17,03	19,65	17,80	4,7	0,00	0,0
2008-07-05 11:30	102	39	59	1,2	19,73	16,73	0,0	1014,51	7,91	16,73	19,65	17,50	5,0	0,00	0,0
2008-07-05 12:00	142	39	60	3,7	19,73	17,23	0,0	1014,51	8,64	14,60	19,65	18,06	4,5	0,00	0,0
2008-07-05 12:30	99	39	61	2,4	19,73	17,33	0,0	1014,51	8,99	16,47	19,65	18,22	5,2	0,00	0,0
2008-07-05 13:00	147	39	53	3,0	19,73	18,13	0,0	1013,51	7,54	16,76	19,65	18,57	4,5	0,00	0,0
2008-07-05 13:30	120	39	56	2,4	19,73	17,73	0,0	1013,51	8,03	16,89	19,65	18,33	3,3	0,00	0,0
2008-07-05 14:00	114	39	60	1,4	19,73	16,73	0,0	1013,51	8,17	16,73	19,65	17,56	3,7	0,00	0,0
2008-07-05 14:30	91	39	60	1,4	19,73	17,13	0,0	1013,51	8,54	17,13	19,65	17,96	2,2	0,00	0,0
2008-07-05 15:00	91	39	62	1,2	19,73	16,83	0,0	1013,51	8,77	16,83	19,65	17,77	3,0	0,00	0,0
2008-07-05 15:30	112	39	59	1,4	19,63	17,03	0,0	1013,51	8,19	17,03	19,55	17,80	3,1	0,00	0,0
2008-07-05 16:00	138	39	58	1,6	19,63	17,13	0,0	1013,51	8,02	17,13	19,55	17,84	4,1	0,00	0,0
2008-07-05 16:30	149	39	59	3,9	19,73	17,33	0,0	1012,51	8,47	14,72	19,65	18,10	4,3	0,00	0,0
2008-07-05 17:00	114	39	53	2,0	19,73	17,23	0,0	1012,51	6,71	17,23	19,65	17,67	4,1	0,00	0,0
2008-07-05 17:30	247	39	64	0,0	19,73	16,83	0,0	1012,51	9,27	16,83	19,65	17,89	3,7	0,00	0,0
2008-07-05 18:00	324	39	72	0,0	19,73	15,73	0,0	1012,51	10,06	15,73	19,65	17,30	1,8	0,00	0,0
2008-07-05 18:30	82	39	75	0,0	19,63	15,63	0,0	1012,51	10,60	15,63	19,55	17,40	1,4	0,00	0,0



Datum	Vindrikt °	Fukt inne Rh%	Fukt ute Rh%	Vindhast m/s	Temp in °C	Temp ute °C	Nb. Mån mm	Tryck Mbar	Daggp °C	Kyleffekt °C	Vix inne °C	Vix ute °C	Vindby m/s	Korr lufttryck	Nederb./dygn mm
2008-07-05 19:00	76	39	71	0,0	19,63	15,63	0,0	1012,51	9,74	15,63	19,55	17,14	1,4	0,00	0,0
2008-07-05 19:30	73	39	71	0,0	19,63	15,33	0,0	1012,51	9,46	15,33	19,55	16,84	1,6	0,00	0,0
2008-07-05 20:00	104	39	70	0,0	19,63	15,13	0,0	1012,51	9,05	15,13	19,55	16,57	2,0	0,00	0,0
2008-07-05 20:30	99	39	71	0,0	19,63	15,03	0,0	1012,51	9,17	15,03	19,55	16,53	2,2	0,00	0,0
2008-07-05 21:00	76	39	74	0,0	19,63	14,93	0,0	1012,51	9,72	14,93	19,55	16,64	0,0	0,00	0,0
2008-07-05 21:30	86	39	76	0,0	19,73	14,43	0,0	1012,51	9,65	14,43	19,65	16,27	1,2	0,00	0,0
2008-07-05 22:00	84	39	77	0,0	19,63	14,03	0,0	1012,51	9,47	14,03	19,55	15,94	1,2	0,00	0,0
2008-07-05 22:30	84	39	79	0,0	19,63	13,63	0,0	1012,51	9,48	13,63	19,55	15,68	0,0	0,00	0,0
2008-07-05 23:00	90	39	85	0,0	19,63	12,72	0,0	1012,51	9,73	12,72	19,55	15,23	1,4	0,00	0,0
2008-07-05 23:30	93	39	88	0,0	19,63	11,82	0,0	1012,51	9,39	11,82	19,55	14,56	0,0	0,00	0,0
2008-07-06 00:00	90	39	87	0,0	19,63	11,62	0,0	1011,51	9,01	11,62	19,55	14,28	0,0	0,00	0,0
2008-07-06 00:30	97	39	87	0,0	19,53	11,42	0,0	1012,51	8,82	11,42	19,45	14,08	1,6	0,00	0,0
2008-07-06 01:00	79	39	88	0,0	19,53	11,32	0,0	1011,51	8,89	11,32	19,45	14,06	1,6	0,00	0,0
2008-07-06 01:30	69	39	89	0,0	19,53	11,12	0,0	1011,51	8,87	11,12	19,45	13,94	0,0	0,00	0,0
2008-07-06 02:00	75	39	90	0,0	19,53	11,02	0,0	1011,51	8,94	11,02	19,45	13,92	1,2	0,00	0,0
2008-07-06 02:30	75	39	92	0,0	19,53	10,62	0,0	1011,51	8,89	10,62	19,45	13,68	0,0	0,00	0,0
2008-07-06 03:00	72	39	97	0,0	19,53	10,22	0,0	1011,51	9,30	10,22	19,45	13,69	0,0	0,00	0,0
2008-07-06 03:30	85	39	99	0,0	19,53	10,22	0,0	1011,51	9,61	10,22	19,45	13,87	0,0	0,00	0,0
2008-07-06 04:00	72	39	100	0,0	19,53	10,02	0,0	1010,51	9,57	10,02	19,45	13,75	0,0	0,00	0,0
2008-07-06 04:30	31	39	100	0,0	19,53	9,82	0,0	1010,51	9,37	9,82	19,45	13,55	0,0	0,00	0,0
2008-07-06 05:00	347	39	100	0,0	19,53	9,32	3,0	1010,51	8,87	9,32	19,45	13,05	1,2	3,00	3,0
2008-07-06 05:30	74	39	100	0,0	19,43	9,32	3,6	1011,51	8,87	9,32	19,35	13,05	1,4	3,60	3,6
2008-07-06 06:00	82	39	100	0,0	19,43	9,12	7,2	1010,51	8,67	9,12	19,35	12,85	2,2	4,20	7,2
2008-07-06 06:30	73	39	100	0,0	19,43	8,92	7,2	1010,51	8,47	8,92	19,35	12,65	2,6	3,60	7,2
2008-07-06 07:00	102	39	100	0,0	19,43	8,92	7,2	1011,51	8,47	8,92	19,35	12,65	1,8	0,00	7,2
2008-07-06 07:30	89	39	100	0,0	19,43	8,82	7,2	1010,51	8,37	8,82	19,35	12,55	2,0	0,00	7,2
2008-07-06 08:00	36	39	100	0,0	19,43	8,72	7,2	1011,51	8,27	8,72	19,35	12,45	1,4	0,00	7,2
2008-07-06 08:30	96	39	100	0,0	19,33	8,82	8,4	1011,51	8,37	8,82	19,25	12,55	1,8	1,20	8,4
2008-07-06 09:00	120	39	100	1,6	19,33	9,22	8,4	1011,51	8,77	9,22	19,25	12,95	2,0	1,20	8,4
2008-07-06 09:30	53	39	100	0,0	19,33	9,62	8,4	1011,51	9,17	9,62	19,25	13,35	2,0	0,00	8,4
2008-07-06 10:00	97	39	95	0,0	19,33	10,12	8,4	1011,51	8,88	10,12	19,25	13,42	2,2	0,00	8,4
2008-07-06 10:30	90	39	90	0,0	19,33	10,62	8,4	1011,51	8,55	10,62	19,25	13,52	2,2	0,00	8,4
2008-07-06 11:00	123	39	82	2,0	19,33	11,72	8,4	1011,51	8,20	11,72	19,25	14,00	3,0	0,00	8,4
2008-07-06 11:30	125	39	77	0,0	19,33	11,72	8,4	1011,51	7,25	11,72	19,25	13,64	2,8	0,00	8,4
2008-07-06 12:00	91	39	92	0,0	19,33	9,52	8,4	1011,51	7,80	9,52	19,25	12,58	3,1	0,00	8,4
2008-07-06 12:30	108	39	87	1,4	19,33	11,02	8,4	1011,51	8,43	11,02	19,25	13,68	2,4	0,00	8,4
2008-07-06 13:00	72	39	78	0,0	19,33	12,22	8,4	1011,51	7,93	12,22	19,25	14,21	3,1	0,00	8,4
2008-07-06 13:30	102	39	77	1,2	19,33	11,92	8,4	1010,51	7,44	11,92	19,25	13,84	2,4	0,00	8,4
2008-07-06 14:00	87	39	81	0,0	19,33	10,82	8,4	1011,51	7,14	10,82	19,25	13,03	2,4	0,00	8,4
2008-07-06 14:30	89	39	87	0,0	19,33	10,42	9,0	1011,51	7,84	10,42	19,25	13,08	2,8	0,60	9,0
2008-07-06 15:00	84	39	83	1,2	19,33	10,92	9,0	1011,51	7,61	10,92	19,25	13,27	3,1	0,60	9,0
2008-07-06 15:30	106	39	76	1,2	19,33	12,12	9,0	1011,51	7,43	12,12	19,25	13,97	4,1	0,00	9,0
2008-07-06 16:00	80	39	75	0,0	19,33	12,22	9,0	1011,51	7,33	12,22	19,25	14,00	3,7	0,00	9,0
2008-07-06 16:30	105	39	71	0,0	19,33	11,72	9,0	1011,51	6,02	11,72	19,25	13,23	3,3	0,00	9,0
2008-07-06 17:00	74	39	66	0,0	19,33	12,62	9,0	1011,51	5,77	12,62	19,25	13,81	3,1	0,00	9,0
2008-07-06 17:30	100	39	63	0,0	19,33	12,42	9,0	1010,51	4,88	12,42	19,25	13,43	3,3	0,00	9,0

Datum	Vindrikt °	Fukt inne Rh%	Fukt ute Rh%	Vindhast m/s	Temp in °C	Temp ute °C	Nb. Mån mm	Tryck Mbar	Daggp °C	Kyleffekt °C	Vix inne °C	Vix ute °C	Vindby m/s	Korr lufttryck	Nederb./dygn mm
2008-07-06 18:00	57	39	59	0,0	19,33	12,32	9,0	1011,51	3,80	12,32	19,25	13,10	3,0	0,00	9,0
2008-07-06 18:30	106	39	60	1,2	19,33	12,12	9,0	1010,51	3,86	12,12	19,25	12,95	2,2	0,00	9,0
2008-07-06 19:00	81	39	62	0,0	19,33	11,62	9,0	1010,51	3,88	11,62	19,25	12,57	2,6	0,00	9,0
2008-07-06 19:30	109	39	58	0,0	19,33	11,62	9,0	1010,51	2,89	11,62	19,25	12,34	3,0	0,00	9,0
2008-07-06 20:00	98	39	61	0,0	19,33	12,22	9,0	1010,51	4,20	12,22	19,25	13,11	2,2	0,00	9,0
2008-07-06 20:30	93	39	66	0,0	19,33	11,52	9,0	1010,51	4,73	11,52	19,25	12,71	1,6	0,00	9,0
2008-07-06 21:00	86	39	69	1,2	19,23	10,72	9,0	1011,51	4,63	10,72	19,15	12,10	2,2	0,00	9,0
2008-07-06 21:30	90	39	73	0,0	19,23	10,52	9,0	1011,51	5,28	10,52	19,15	12,16	1,2	0,00	9,0
2008-07-06 22:00	68	39	76	0,0	19,23	10,12	9,0	1011,51	5,50	10,12	19,15	11,97	1,2	0,00	9,0
2008-07-06 22:30	82	39	77	0,0	19,23	9,82	9,0	1011,51	5,41	9,82	19,15	11,74	0,0	0,00	9,0
2008-07-06 23:00	72	39	77	0,0	19,23	9,42	9,0	1011,51	5,02	9,42	19,15	11,34	0,0	0,00	9,0
2008-07-06 23:30	84	39	77	0,0	19,23	9,02	9,0	1011,51	4,64	9,02	19,15	10,94	1,4	0,00	9,0
2008-07-07 00:00	77	39	80	0,0	19,13	8,32	9,0	1011,51	4,53	8,32	19,05	10,45	0,0	0,00	0,0
2008-07-07 00:30	29	39	89	0,0	19,13	7,02	9,0	1011,51	4,84	7,02	19,05	9,83	0,0	0,00	0,0
2008-07-07 01:00	43	39	89	0,0	19,13	6,72	9,0	1011,51	4,54	6,72	19,05	9,53	0,0	0,00	0,0
2008-07-07 01:30	71	39	91	0,0	19,13	6,42	9,0	1011,51	4,58	6,42	19,05	9,39	0,0	0,00	0,0
2008-07-07 02:00	68	39	91	0,0	19,03	6,22	9,0	1011,51	4,38	6,22	18,95	9,19	0,0	0,00	0,0
2008-07-07 02:30	73	39	92	0,0	19,03	5,92	9,0	1011,51	4,25	5,92	18,95	8,97	0,0	0,00	0,0
2008-07-07 03:00	73	39	94	0,0	19,03	5,42	9,0	1011,51	4,07	5,42	18,95	8,64	0,0	0,00	0,0
2008-07-07 03:30	73	38	95	0,0	19,03	5,02	9,0	1011,51	3,83	5,02	18,90	8,32	0,0	0,00	0,0
2008-07-07 04:00	76	38	96	0,0	18,93	5,42	9,0	1010,51	4,38	5,42	18,80	8,80	0,0	0,00	0,0
2008-07-07 04:30	76	39	94	0,0	18,93	6,02	9,0	1010,51	4,66	6,02	18,85	9,24	0,0	0,00	0,0
2008-07-07 05:00	76	39	94	0,0	18,93	6,92	9,0	1010,51	5,55	6,92	18,85	10,14	0,0	0,00	0,0
2008-07-07 05:30	76	39	89	0,0	18,83	7,82	9,0	1010,51	5,63	7,82	18,75	10,63	0,0	0,00	0,0
2008-07-07 06:00	79	39	79	0,0	18,83	9,72	9,0	1010,51	5,70	9,72	18,75	11,78	0,0	0,00	0,0
2008-07-07 06:30	73	39	72	0,0	18,83	11,12	9,0	1010,51	5,65	11,12	18,75	12,70	0,0	0,00	0,0
2008-07-07 07:00	108	39	68	0,0	18,83	11,92	9,0	1010,51	5,55	11,92	18,75	13,24	1,2	0,00	0,0
2008-07-07 07:30	69	39	62	0,0	18,83	12,52	9,0	1010,51	4,73	12,52	18,75	13,47	1,6	0,00	0,0
2008-07-07 08:00	99	38	64	0,0	18,83	12,52	9,0	1010,51	5,21	12,52	18,70	13,59	2,0	0,00	0,0
2008-07-07 08:30	94	39	64	1,6	18,83	12,82	9,0	1010,51	5,49	12,82	18,75	13,89	2,4	0,00	0,0
2008-07-07 09:00	91	39	67	1,2	18,83	12,72	9,0	1009,51	6,09	12,72	18,75	13,98	2,2	0,00	0,0
2008-07-07 09:30	78	39	62	1,8	18,83	13,43	9,0	1009,51	5,58	13,43	18,75	14,37	3,0	0,00	0,0
2008-07-07 10:00	121	39	58	1,8	18,83	13,83	9,0	1009,51	4,94	13,83	18,75	14,54	3,7	0,00	0,0
2008-07-07 10:30	117	39	61	1,2	18,83	13,43	9,0	1009,51	5,33	13,43	18,75	14,31	2,6	0,00	0,0
2008-07-07 11:00	134	39	63	1,8	18,83	13,83	9,0	1009,51	6,20	13,83	18,75	14,83	2,6	0,00	0,0
2008-07-07 11:30	97	39	57	0,0	18,83	14,63	9,0	1009,51	5,42	14,63	18,75	15,29	2,6	0,00	0,0
2008-07-07 12:00	90	39	57	1,8	18,83	14,53	9,0	1009,51	5,33	14,53	18,75	15,19	3,3	0,00	0,0
2008-07-07 12:30	351	39	52	0,0	18,93	14,73	9,0	1009,51	4,12	14,73	18,85	15,12	3,0	0,00	0,0
2008-07-07 13:00	108	39	55	1,6	18,93	15,43	9,0	1009,51	5,62	15,43	18,85	15,98	3,0	0,00	0,0
2008-07-07 13:30	101	39	54	1,6	18,93	16,13	9,0	1008,51	5,99	16,13	18,85	16,63	4,5	0,00	0,0
2008-07-07 14:00	288	39	52	0,0	18,93	15,73	9,0	1008,51	5,04	15,73	18,85	16,12	3,9	0,00	0,0
2008-07-07 14:30	45	39	51	0,0	18,93	15,93	9,0	1008,51	4,93	15,93	18,85	16,27	1,6	0,00	0,0
2008-07-07 15:00	98	39	49	2,2	18,93	18,03	9,0	1008,51	6,24	18,03	18,85	18,27	4,1	0,00	0,0
2008-07-07 15:30	78	39	48	0,0	18,93	16,33	9,0	1008,51	4,37	16,33	18,85	16,52	4,7	0,00	0,0
2008-07-07 16:00	346	38	50	0,0	18,93	15,73	9,0	1008,51	4,45	15,73	18,80	16,02	1,6	0,00	0,0
2008-07-07 16:30	98	38	50	0,0	18,93	16,43	9,0	1007,51	5,09	16,43	18,80	16,72	3,7	0,00	0,0

Datum	Vindrikt °	Fukt inne Rh%	Fukt ute Rh%	Vindhast m/s	Temp in °C	Temp ute °C	Nb. Mån mm	Tryck Mbar	Daggp °C	Kyleffekt °C	Vix inne °C	Vix ute °C	Vindby m/s	Korr lufttryck	Nederb./dygn mm
2008-07-07 17:00	31	39	48	0,0	18,93	16,53	9,0	1007,51	4,55	16,53	18,85	16,72	1,6	0,00	0,0
2008-07-07 17:30	82	39	44	0,0	19,03	17,13	9,0	1007,51	3,77	17,13	18,95	17,13	1,2	0,00	0,0
2008-07-07 18:00	85	38	46	0,0	19,03	17,63	9,0	1007,51	4,90	17,63	18,90	17,73	3,5	0,00	0,0
2008-07-07 18:30	104	39	51	0,0	18,93	16,73	9,0	1007,51	5,66	16,73	18,85	17,07	2,2	0,00	0,0
2008-07-07 19:00	101	38	50	0,0	18,93	16,53	9,0	1007,51	5,18	16,53	18,80	16,82	1,6	0,00	0,0
2008-07-07 19:30	101	39	53	0,0	18,93	16,13	9,0	1006,51	5,70	16,13	18,85	16,57	0,0	0,00	0,0
2008-07-07 20:00	101	38	62	0,0	19,03	15,83	9,0	1006,51	7,83	15,83	18,90	16,77	0,0	0,00	0,0
2008-07-07 20:30	101	38	51	0,0	19,03	16,33	9,0	1006,51	5,30	16,33	18,90	16,67	0,0	0,00	0,0
2008-07-07 21:00	102	39	51	0,0	19,03	16,33	9,0	1006,51	5,30	16,33	18,95	16,67	1,4	0,00	0,0
2008-07-07 21:30	102	38	49	0,0	19,03	15,83	9,0	1006,51	4,23	15,83	18,90	16,07	1,2	0,00	0,0
2008-07-07 22:00	101	38	64	0,0	19,03	14,33	9,0	1006,51	6,91	14,33	18,90	15,39	0,0	0,00	0,0
2008-07-07 22:30	101	38	69	0,0	19,03	12,52	9,0	1006,51	6,35	12,52	18,90	13,90	0,0	0,00	0,0
2008-07-07 23:00	124	38	72	0,0	19,03	11,62	9,0	1006,51	6,13	11,62	18,90	13,20	1,2	0,00	0,0
2008-07-07 23:30	124	38	77	0,0	19,03	10,52	9,0	1006,51	6,09	10,52	18,90	12,44	0,0	0,00	0,0
2008-07-08 00:00	111	38	79	0,0	19,03	9,52	9,0	1006,51	5,50	9,52	18,90	11,58	0,0	0,00	0,0
2008-07-08 00:30	110	38	82	0,0	19,03	9,22	9,0	1006,51	5,77	9,22	18,90	11,50	0,0	0,00	0,0
2008-07-08 01:00	108	38	85	0,0	19,03	8,62	9,0	1006,51	5,72	8,62	18,90	11,12	0,0	0,00	0,0
2008-07-08 01:30	107	38	84	0,0	19,03	8,02	9,0	1006,51	4,96	8,02	18,90	10,45	0,0	0,00	0,0
2008-07-08 02:00	339	38	74	0,0	18,93	9,82	9,0	1006,51	4,82	9,82	18,80	11,53	1,2	0,00	0,0
2008-07-08 02:30	343	38	75	0,0	18,93	9,12	9,0	1006,51	4,34	9,12	18,80	10,90	1,2	0,00	0,0
2008-07-08 03:00	343	38	80	0,0	18,93	8,02	9,0	1006,51	4,24	8,02	18,80	10,15	0,0	0,00	0,0
2008-07-08 03:30	343	39	83	0,0	18,93	7,62	9,0	1006,51	4,39	7,62	18,85	9,97	0,0	0,00	0,0
2008-07-08 04:00	343	39	83	0,0	18,93	8,52	9,0	1006,51	5,27	8,52	18,85	10,87	0,0	0,00	0,0
2008-07-08 04:30	341	38	78	1,2	18,93	9,82	9,0	1006,51	5,60	9,82	18,80	11,81	1,4	0,00	0,0
2008-07-08 05:00	40	38	79	0,0	18,93	9,92	9,0	1006,51	5,89	9,92	18,80	11,98	1,8	0,00	0,0
2008-07-08 05:30	342	38	78	0,0	18,93	10,32	9,0	1006,51	6,09	10,32	18,80	12,31	1,8	0,00	0,0
2008-07-08 06:00	347	38	73	0,0	18,93	11,82	9,0	1006,51	6,53	11,82	18,80	13,47	0,0	0,00	0,0
2008-07-08 06:30	26	38	73	0,0	18,93	13,53	9,0	1006,51	8,16	13,53	18,80	15,17	0,0	0,00	0,0
2008-07-08 07:00	26	38	70	0,0	18,93	14,53	9,0	1006,51	8,47	14,53	18,80	15,97	0,0	0,00	0,0
2008-07-08 07:30	23	38	54	0,0	18,93	15,63	9,0	1006,51	5,53	15,63	18,80	16,13	1,2	0,00	0,0
2008-07-08 08:00	356	38	52	0,0	18,93	15,43	9,0	1006,51	4,77	15,43	18,80	15,82	1,4	0,00	0,0
2008-07-08 08:30	339	38	50	0,0	18,93	16,13	9,0	1006,51	4,81	16,13	18,80	16,42	1,6	0,00	0,0
2008-07-08 09:00	62	38	48	0,0	18,93	16,73	9,0	1006,51	4,74	16,73	18,80	16,92	1,4	0,00	0,0
2008-07-08 09:30	8	38	46	0,0	18,93	16,83	9,0	1006,51	4,18	16,83	18,80	16,93	1,6	0,00	0,0
2008-07-08 10:00	8	38	42	0,0	18,93	17,13	9,0	1006,51	3,06	17,13	18,80	17,04	2,4	0,00	0,0
2008-07-08 10:30	98	38	44	1,4	18,93	16,63	9,0	1006,51	3,32	16,63	18,80	16,63	2,8	0,00	0,0
2008-07-08 11:00	340	38	39	0,0	18,93	17,73	9,0	1006,51	2,47	17,73	18,80	17,52	4,7	0,00	0,0
2008-07-08 11:30	86	38	40	0,0	19,03	17,03	9,0	1006,51	2,23	17,03	18,90	16,86	2,2	0,00	0,0
2008-07-08 12:00	108	38	40	0,0	19,03	18,33	9,0	1006,51	3,39	18,33	18,90	18,16	2,8	0,00	0,0
2008-07-08 12:30	136	38	38	0,0	19,03	18,63	9,0	1006,51	2,87	18,63	18,90	18,37	3,3	0,00	0,0
2008-07-08 13:00	55	38	38	0,0	19,03	19,63	9,0	1005,51	3,75	19,63	18,90	19,38	3,0	0,00	0,0
2008-07-08 13:30	114	38	41	3,3	19,03	20,03	9,0	1005,51	5,28	18,35	18,90	19,90	4,1	0,00	0,0
2008-07-08 14:00	104	38	37	0,0	19,13	19,03	9,0	1005,51	2,81	19,03	19,00	18,73	4,1	0,00	0,0
2008-07-08 14:30	98	38	40	0,0	19,13	18,13	9,0	1005,51	3,21	18,13	19,00	17,96	2,0	0,00	0,0
2008-07-08 15:00	119	38	36	3,3	19,13	20,23	9,0	1005,51	3,44	18,58	19,00	19,90	3,3	0,00	0,0
2008-07-08 15:30	347	38	44	0,0	19,13	17,53	9,0	1005,51	4,13	17,53	19,00	17,53	3,3	0,00	0,0

Datum	Vindrikt	Fukt inne	Fukt ute	Vindhast	Temp in	Temp ute	Nb. Mån	Tryck	Daggp	Kyleffekt	Vix inne	Vix ute	Vindby	Korr lufttryck	Nederb./dygn
	°	Rh%	Rh%	m/s	°C	°C	mm	Mbar	°C	°C	°C	°C	m/s		mm
2008-07-08 16:00	309	38	39	0,0	19,23	19,73	9,0	1005,51	4,24	19,73	19,10	19,52	1,6	0,00	0,0
2008-07-08 16:30	234	39	37	0,0	19,33	20,13	9,0	1005,51	3,78	20,13	19,25	19,84	4,7	0,00	0,0
2008-07-08 17:00	91	38	43	0,0	19,33	18,43	9,0	1005,51	4,59	18,43	19,20	18,39	1,4	0,00	0,0
2008-07-08 17:30	65	39	40	0,0	19,33	19,33	9,0	1005,51	4,28	19,33	19,25	19,16	0,0	0,00	0,0
2008-07-08 18:00	343	39	37	0,0	19,33	19,43	9,0	1005,51	3,16	19,43	19,25	19,13	1,6	0,00	0,0
2008-07-08 18:30	9	38	38	0,0	19,33	19,73	9,0	1004,51	3,84	19,73	19,20	19,48	1,2	0,00	0,0
2008-07-08 19:00	327	38	38	0,0	19,33	20,23	9,0	1004,51	4,28	20,23	19,20	19,98	1,4	0,00	0,0
2008-07-08 19:30	335	38	40	1,4	19,33	19,53	9,0	1004,51	4,45	19,53	19,20	19,36	1,4	0,00	0,0
2008-07-08 20:00	52	38	46	0,0	19,33	19,13	9,0	1004,51	6,26	19,13	19,20	19,23	1,6	0,00	0,0
2008-07-08 20:30	52	38	47	0,0	19,33	18,83	9,0	1004,51	6,32	18,83	19,20	18,98	0,0	0,00	0,0
2008-07-08 21:00	52	39	53	0,0	19,33	18,03	9,0	1004,51	7,45	18,03	19,25	18,47	0,0	0,00	0,0
2008-07-08 21:30	52	39	55	0,0	19,33	17,03	9,0	1004,51	7,10	17,03	19,25	17,58	0,0	0,00	0,0
2008-07-08 22:00	52	39	61	0,0	19,33	16,23	9,0	1004,51	7,96	16,23	19,25	17,12	0,0	0,00	0,0
2008-07-08 22:30	52	39	57	0,0	19,33	15,73	9,0	1005,51	6,45	15,73	19,25	16,39	0,0	0,00	0,0
2008-07-08 23:00	316	39	62	0,0	19,33	15,13	9,0	1004,51	7,17	15,13	19,25	16,07	1,2	0,00	0,0
2008-07-08 23:30	334	39	71	0,0	19,33	14,13	9,0	1004,51	8,31	14,13	19,25	15,63	0,0	0,00	0,0
2008-07-09 00:00	338	39	74	0,0	19,33	13,33	9,0	1004,51	8,18	13,33	19,25	15,03	1,2	0,00	0,0
2008-07-09 00:30	347	38	72	0,0	19,33	13,23	9,0	1004,51	7,66	13,23	19,20	14,80	1,2	0,00	0,0
2008-07-09 01:00	338	38	72	0,0	19,33	13,12	9,0	1004,51	7,57	13,12	19,20	14,70	1,4	0,00	0,0
2008-07-09 01:30	328	38	72	0,0	19,33	12,92	9,0	1004,51	7,38	12,92	19,20	14,50	1,2	0,00	0,0
2008-07-09 02:00	351	38	70	0,0	19,23	12,82	9,0	1004,51	6,85	12,82	19,10	14,27	1,2	0,00	0,0
2008-07-09 02:30	351	38	73	0,0	19,23	12,32	9,0	1004,51	7,01	12,32	19,10	13,97	0,0	0,00	0,0
2008-07-09 03:00	351	38	74	0,0	19,23	11,92	9,0	1004,51	6,83	11,92	19,10	13,63	0,0	0,00	0,0
2008-07-09 03:30	343	38	80	0,0	19,23	11,02	9,0	1004,51	7,15	11,02	19,10	13,15	1,2	0,00	0,0
2008-07-09 04:00	341	38	81	0,0	19,23	10,82	9,0	1004,51	7,14	10,82	19,10	13,03	1,4	0,00	0,0
2008-07-09 04:30	351	38	80	0,0	19,23	10,82	9,0	1004,51	6,95	10,82	19,10	12,95	1,6	0,00	0,0
2008-07-09 05:00	334	38	79	0,0	19,23	10,82	9,0	1004,51	6,76	10,82	19,10	12,88	1,4	0,00	0,0
2008-07-09 05:30	307	38	80	0,0	19,13	10,32	9,0	1004,51	6,47	10,32	19,00	12,45	1,4	0,00	0,0
2008-07-09 06:00	335	38	76	0,0	19,13	10,72	9,0	1003,51	6,08	10,72	19,00	12,57	1,4	0,00	0,0
2008-07-09 06:30	339	38	74	0,0	19,13	11,22	9,0	1003,51	6,16	11,22	19,00	12,93	1,4	0,00	0,0
2008-07-09 07:00	326	38	72	0,0	19,13	11,72	9,0	1003,51	6,23	11,72	19,00	13,30	1,2	0,00	0,0
2008-07-09 07:30	333	38	67	0,0	19,13	12,52	9,0	1003,51	5,90	12,52	19,00	13,78	1,8	0,00	0,0
2008-07-09 08:00	328	38	65	1,4	19,03	13,23	9,0	1003,51	6,10	13,23	18,90	14,35	2,0	0,00	0,0
2008-07-09 08:30	336	38	65	0,0	19,03	13,93	9,0	1003,51	6,77	13,93	18,90	15,05	1,6	0,00	0,0
2008-07-09 09:00	329	38	54	1,8	19,03	14,93	9,0	1003,51	4,88	14,93	18,90	15,42	2,4	0,00	0,0
2008-07-09 09:30	329	38	51	1,4	19,03	15,53	9,0	1003,51	4,56	15,53	18,90	15,87	3,1	0,00	0,0
2008-07-09 10:00	311	38	46	2,8	19,03	16,63	9,0	1003,51	4,00	15,12	18,90	16,73	3,7	0,00	0,0
2008-07-09 10:30	331	38	41	1,8	19,03	17,13	9,0	1003,51	2,70	17,13	18,90	17,00	4,3	0,00	0,0
2008-07-09 11:00	325	37	40	1,4	19,03	17,03	9,0	1003,51	2,23	17,03	18,86	16,86	3,1	0,00	0,0
2008-07-09 11:30	325	37	39	1,8	19,03	17,03	9,0	1002,51	1,85	17,03	18,86	16,82	4,3	0,00	0,0
2008-07-09 12:00	329	37	40	1,4	19,03	17,63	9,0	1002,51	2,76	17,63	18,86	17,46	4,7	0,00	0,0
2008-07-09 12:30	313	37	43	3,1	19,03	17,93	9,0	1002,51	4,14	16,54	18,86	17,89	4,9	0,00	0,0
2008-07-09 13:00	327	37	47	0,0	19,03	18,33	9,0	1002,51	5,87	18,33	18,86	18,47	4,7	0,00	0,0
2008-07-09 13:30	330	37	47	2,8	19,03	18,03	9,0	1002,51	5,59	16,65	18,86	18,17	4,9	0,00	0,0
2008-07-09 14:00	328	37	46	1,8	19,03	18,03	9,0	1002,51	5,26	18,03	18,86	18,13	5,2	0,00	0,0
2008-07-09 14:30	328	37	47	2,2	19,13	17,73	9,0	1002,51	5,32	17,73	18,96	17,87	5,2	0,00	0,0

Datum	Vindrikt	Fukt inne	Fukt ute	Vindhast	Temp in	Temp ute	Nb. Mån	Tryck	Daggp	Kyleffekt	Vix inne	Vix ute	Vindby	Korr lufttryck	Nederb./dygn
	°	Rh%	Rh%	m/s	°C	°C	mm	Mbar	°C	°C	°C	°C	m/s		mm
2008-07-09 15:00	341	37	48	3,5	19,13	18,03	9,0	1002,51	5,92	16,09	18,96	18,22	4,7	0,00	0,0
2008-07-09 15:30	330	37	50	2,6	19,23	18,13	9,0	1002,51	6,64	17,31	19,06	18,42	5,0	0,00	0,0
2008-07-09 16:00	323	37	50	2,6	19,33	18,03	9,0	1002,51	6,55	17,21	19,16	18,32	5,6	0,00	0,0
2008-07-09 16:30	329	37	51	2,8	19,43	17,73	9,0	1002,51	6,58	16,32	19,26	18,07	5,4	0,00	0,0
2008-07-09 17:00	335	37	52	1,8	19,63	17,93	9,0	1002,51	7,06	17,93	19,46	18,32	4,7	0,00	0,0
2008-07-09 17:30	323	37	52	3,3	19,63	17,93	9,0	1002,51	7,06	15,98	19,46	18,32	5,0	0,00	0,0
2008-07-09 18:00	330	37	53	1,4	19,53	17,33	9,0	1002,51	6,81	17,33	19,36	17,77	6,2	0,00	0,0
2008-07-09 18:30	279	37	52	1,8	19,43	17,23	9,0	1002,51	6,42	17,23	19,26	17,62	4,3	0,00	0,0
2008-07-09 19:00	327	37	55	3,0	19,43	16,43	9,0	1003,51	6,55	14,90	19,26	16,98	5,4	0,00	0,0
2008-07-09 19:30	351	37	58	2,2	19,43	15,43	9,0	1003,51	6,43	15,43	19,26	16,14	5,0	0,00	0,0
2008-07-09 20:00	343	37	61	2,6	19,43	14,63	9,0	1003,51	6,46	13,62	19,26	15,51	4,1	0,00	0,0
2008-07-09 20:30	332	37	62	0,0	19,33	14,63	9,0	1003,51	6,70	14,63	19,16	15,57	4,1	0,00	0,0
2008-07-09 21:00	327	37	62	2,6	19,23	13,83	9,0	1003,51	5,95	12,77	19,06	14,77	3,1	0,00	0,0
2008-07-09 21:30	323	37	65	0,0	19,23	12,72	9,0	1003,51	5,63	12,72	19,06	13,85	3,3	0,00	0,0
2008-07-09 22:00	327	37	65	0,0	19,23	11,72	9,0	1003,51	4,69	11,72	19,06	12,85	2,8	0,00	0,0
2008-07-09 22:30	347	37	68	0,0	19,13	11,12	9,0	1004,51	4,79	11,12	18,96	12,44	2,2	0,00	0,0
2008-07-09 23:00	319	37	69	1,8	19,13	10,42	9,0	1004,51	4,35	10,42	18,96	11,80	3,3	0,00	0,0
2008-07-09 23:30	324	37	71	0,0	19,03	10,02	9,0	1004,51	4,39	10,02	18,86	11,53	3,3	0,00	0,0
2008-07-10 00:00	351	37	74	0,0	19,03	9,02	9,0	1004,51	4,05	9,02	18,86	10,73	1,8	0,00	0,0
2008-07-10 00:30	340	37	75	1,2	18,93	8,92	9,0	1004,51	4,15	8,92	18,76	10,70	2,4	0,00	0,0
2008-07-10 01:00	338	37	79	0,0	18,93	8,12	9,0	1004,51	4,15	8,12	18,76	10,18	2,2	0,00	0,0
2008-07-10 01:30	1	37	84	0,0	18,93	7,62	9,0	1004,51	4,57	7,62	18,76	10,05	1,4	0,00	0,0
2008-07-10 02:00	336	37	89	0,0	18,93	7,52	9,0	1004,51	5,33	7,52	18,76	10,33	1,4	0,00	0,0
2008-07-10 02:30	356	37	87	0,0	18,93	7,62	9,0	1004,51	5,09	7,62	18,76	10,28	1,2	0,00	0,0
2008-07-10 03:00	351	37	85	0,0	18,93	8,12	9,0	1004,51	5,23	8,12	18,76	10,62	0,0	0,00	0,0
2008-07-10 03:30	351	37	85	0,0	18,93	8,32	9,0	1004,51	5,43	8,32	18,76	10,82	0,0	0,00	0,0
2008-07-10 04:00	271	37	83	0,0	18,93	8,42	9,0	1004,51	5,17	8,42	18,76	10,77	0,0	0,00	0,0
2008-07-10 04:30	328	37	82	0,0	18,83	8,52	9,0	1004,51	5,09	8,52	18,66	10,80	1,4	0,00	0,0
2008-07-10 05:00	342	37	79	0,0	18,83	8,62	9,0	1004,51	4,63	8,62	18,66	10,68	1,4	0,00	0,0
2008-07-10 05:30	344	37	79	0,0	18,83	8,92	9,0	1004,51	4,92	8,92	18,66	10,98	2,4	0,00	0,0
2008-07-10 06:00	351	37	78	1,2	18,73	9,12	9,0	1004,51	4,93	9,12	18,56	11,11	2,6	0,00	0,0
2008-07-10 06:30	328	37	78	0,0	18,63	9,02	9,0	1004,51	4,83	9,02	18,46	11,01	2,8	0,00	0,0
2008-07-10 07:00	326	37	78	0,0	18,63	9,32	9,0	1004,51	5,12	9,32	18,46	11,31	2,6	0,00	0,0
2008-07-10 07:30	337	36	77	1,6	18,63	9,52	9,0	1004,51	5,12	9,52	18,42	11,44	3,0	0,00	0,0
2008-07-10 08:00	322	36	76	1,2	18,63	10,12	9,0	1004,51	5,50	10,12	18,42	11,97	3,1	0,00	0,0
2008-07-10 08:30	305	36	75	1,2	18,63	10,62	9,0	1004,51	5,79	10,62	18,42	12,40	3,0	0,00	0,0
2008-07-10 09:00	325	36	73	1,8	18,63	11,12	9,0	1004,51	5,86	11,12	18,42	12,76	3,0	0,00	0,0
2008-07-10 09:30	338	36	71	1,4	18,63	11,42	9,0	1004,51	5,73	11,42	18,42	12,93	3,3	0,00	0,0
2008-07-10 10:00	335	36	72	1,8	18,53	11,62	9,0	1004,51	6,13	11,62	18,32	13,20	3,1	0,00	0,0
2008-07-10 10:30	351	36	70	1,4	18,53	12,32	9,0	1004,51	6,37	12,32	18,32	13,77	3,1	0,00	0,0
2008-07-10 11:00	326	36	68	0,0	18,53	12,42	9,0	1004,51	6,03	12,42	18,32	13,74	2,6	0,00	0,0
2008-07-10 11:30	324	36	67	0,0	18,53	12,72	9,0	1004,51	6,09	12,72	18,32	13,98	2,2	0,00	0,0
2008-07-10 12:00	330	36	66	0,0	18,53	13,12	9,0	1004,51	6,24	13,12	18,32	14,31	2,8	0,00	0,0
2008-07-10 12:30	331	36	64	1,6	18,53	13,83	9,0	1004,51	6,44	13,83	18,32	14,89	2,6	0,00	0,0
2008-07-10 13:00	351	36	61	2,0	18,53	14,33	9,0	1004,51	6,17	14,33	18,32	15,21	2,8	0,00	0,0
2008-07-10 13:30	311	37	58	1,6	18,53	15,23	9,0	1004,51	6,25	15,23	18,36	15,94	3,0	0,00	0,0

Datum	Vindrikt °	Fukt inne Rh%	Fukt ute Rh%	Vindhast m/s	Temp in °C	Temp ute °C	Nb. Mån mm	Tryck Mbar	Daggp °C	Kyleffekt °C	Vix inne °C	Vix ute °C	Vindby m/s	Korr lufttryck	Nederb./dygn mm
2008-07-10 14:00	307	37	56	0,0	18,53	15,23	9,0	1004,51	5,71	15,23	18,36	15,83	3,1	0,00	0,0
2008-07-10 14:30	331	37	59	1,4	18,53	15,13	9,0	1004,51	6,41	15,13	18,36	15,90	3,1	0,00	0,0
2008-07-10 15:00	327	37	55	2,2	18,53	15,33	9,0	1004,51	5,53	15,33	18,36	15,88	3,1	0,00	0,0
2008-07-10 15:30	335	37	56	1,4	18,53	15,13	9,0	1004,51	5,62	15,13	18,36	15,73	3,0	0,00	0,0
2008-07-10 16:00	319	37	58	1,4	18,63	14,83	9,0	1005,51	5,87	14,83	18,46	15,54	3,1	0,00	0,0
2008-07-10 16:30	308	37	57	1,2	18,63	15,03	9,0	1004,51	5,79	15,03	18,46	15,69	3,0	0,00	0,0
2008-07-10 17:00	324	37	54	1,6	18,73	15,73	9,0	1004,51	5,62	15,73	18,56	16,23	2,6	0,00	0,0
2008-07-10 17:30	322	37	55	0,0	18,73	15,83	9,0	1005,51	5,99	15,83	18,56	16,38	3,0	0,00	0,0
2008-07-10 18:00	330	37	55	1,2	18,73	15,73	9,0	1004,51	5,90	15,73	18,56	16,28	2,4	0,00	0,0
2008-07-10 18:30	7	37	55	0,0	18,73	15,33	9,0	1004,51	5,53	15,33	18,56	15,88	2,6	0,00	0,0
2008-07-10 19:00	335	37	56	1,2	18,73	15,03	9,0	1004,51	5,52	15,03	18,56	15,63	2,0	0,00	0,0
2008-07-10 19:30	351	37	59	0,0	18,73	14,13	9,0	1004,51	5,48	14,13	18,56	14,90	1,8	0,00	0,0
2008-07-10 20:00	351	37	61	0,0	18,63	14,03	9,0	1004,51	5,89	14,03	18,46	14,91	1,6	0,00	0,0
2008-07-10 20:30	351	37	68	0,0	18,73	12,42	9,0	1004,51	6,03	12,42	18,56	13,74	1,8	0,00	0,0
2008-07-10 21:00	351	37	71	0,0	18,73	11,72	9,0	1004,51	6,02	11,72	18,56	13,23	1,4	0,00	0,0
2008-07-10 21:30	351	37	75	0,0	18,73	11,12	9,0	1005,51	6,27	11,12	18,56	12,90	1,2	0,00	0,0
2008-07-10 22:00	351	37	76	0,0	18,73	10,62	9,0	1005,51	5,99	10,62	18,56	12,47	1,6	0,00	0,0
2008-07-10 22:30	345	37	78	0,0	18,73	10,12	9,0	1005,51	5,89	10,12	18,56	12,11	1,2	0,00	0,0
2008-07-10 23:00	345	37	80	0,0	18,73	9,72	9,0	1005,51	5,89	9,72	18,56	11,85	1,4	0,00	0,0
2008-07-10 23:30	344	37	83	0,0	18,73	9,22	9,0	1005,51	5,95	9,22	18,56	11,57	1,2	0,00	0,0
2008-07-11 00:00	351	37	84	0,0	18,73	9,02	9,0	1005,51	5,94	9,02	18,56	11,45	1,4	0,00	0,0
2008-07-11 00:30	346	37	85	0,0	18,73	8,82	9,0	1005,51	5,92	8,82	18,56	11,32	1,6	0,00	0,0
2008-07-11 01:00	351	37	84	1,8	18,73	8,72	9,0	1005,51	5,64	8,72	18,56	11,15	2,2	0,00	0,0
2008-07-11 01:30	332	37	85	1,2	18,73	8,62	9,0	1005,51	5,72	8,62	18,56	11,12	2,4	0,00	0,0
2008-07-11 02:00	339	37	85	1,4	18,63	8,52	9,0	1005,51	5,63	8,52	18,46	11,02	2,2	0,00	0,0
2008-07-11 02:30	344	37	88	0,0	18,63	8,02	9,0	1005,51	5,65	8,02	18,46	10,76	1,4	0,00	0,0
2008-07-11 03:00	339	37	89	0,0	18,63	7,92	9,0	1004,51	5,72	7,92	18,46	10,73	1,2	0,00	0,0
2008-07-11 03:30	343	37	89	0,0	18,63	8,02	9,0	1004,51	5,82	8,02	18,46	10,83	0,0	0,00	0,0
2008-07-11 04:00	338	37	90	0,0	18,63	7,92	9,0	1004,51	5,89	7,92	18,46	10,81	1,2	0,00	0,0
2008-07-11 04:30	341	37	90	0,0	18,63	7,92	9,0	1004,51	5,89	7,92	18,46	10,81	1,4	0,00	0,0
2008-07-11 05:00	338	37	93	0,0	18,63	7,92	9,0	1004,51	6,38	7,92	18,46	11,06	1,6	0,00	0,0
2008-07-11 05:30	338	37	93	0,0	18,63	7,92	9,0	1004,51	6,38	7,92	18,46	11,06	2,0	0,00	0,0
2008-07-11 06:00	328	37	92	0,0	18,63	8,02	9,0	1004,51	6,32	8,02	18,46	11,08	1,6	0,00	0,0
2008-07-11 06:30	328	37	92	0,0	18,63	8,32	9,0	1004,51	6,62	8,32	18,46	11,38	0,0	0,00	0,0
2008-07-11 07:00	330	37	90	0,0	18,63	8,52	9,0	1004,51	6,48	8,52	18,46	11,41	0,0	0,00	0,0
2008-07-11 07:30	342	37	89	0,0	18,63	8,72	9,0	1004,51	6,51	8,72	18,46	11,53	1,4	0,00	0,0
2008-07-11 08:00	2	37	87	0,0	18,63	9,12	9,0	1004,51	6,56	9,12	18,46	11,78	1,4	0,00	0,0
2008-07-11 08:30	11	37	83	0,0	18,63	9,32	9,0	1004,51	6,05	9,32	18,46	11,67	1,4	0,00	0,0
2008-07-11 09:00	5	37	82	0,0	18,63	9,62	9,0	1004,51	6,16	9,62	18,46	11,90	0,0	0,00	0,0
2008-07-11 09:30	335	37	82	0,0	18,63	9,82	9,0	1004,51	6,36	9,82	18,46	12,10	1,2	0,00	0,0
2008-07-11 10:00	83	37	78	0,0	18,63	10,52	9,0	1004,51	6,28	10,52	18,46	12,51	1,2	0,00	0,0
2008-07-11 10:30	76	37	72	0,0	18,63	11,72	9,0	1004,51	6,23	11,72	18,46	13,30	1,2	0,00	0,0
2008-07-11 11:00	95	37	73	0,0	18,73	12,32	9,0	1004,51	7,01	12,32	18,56	13,97	1,6	0,00	0,0
2008-07-11 11:30	105	37	70	0,0	18,73	13,33	9,0	1004,51	7,33	13,33	18,56	14,77	1,6	0,00	0,0
2008-07-11 12:00	102	37	68	0,0	18,73	13,63	9,0	1004,51	7,17	13,63	18,56	14,94	1,4	0,00	0,0
2008-07-11 12:30	61	37	68	0,0	18,73	13,33	9,0	1003,51	6,89	13,33	18,56	14,64	1,4	0,00	0,0

Datum	Vindrikt °	Fukt inne Rh%	Fukt ute Rh%	Vindhast m/s	Temp in °C	Temp ute °C	Nb. Mån mm	Tryck Mbar	Daggp °C	Kyleffekt °C	Vix inne °C	Vix ute °C	Vindby m/s	Korr lufttryck	Nederb./dygn mm
2008-07-11 13:00	80	37	63	0,0	18,73	13,83	9,0	1003,51	6,20	13,83	18,56	14,83	1,8	0,00	0,0
2008-07-11 13:30	84	37	67	1,2	18,73	14,13	9,0	1003,51	7,42	14,13	18,56	15,38	2,4	0,00	0,0
2008-07-11 14:00	100	37	68	1,2	18,73	14,33	9,0	1003,51	7,84	14,33	18,56	15,64	1,8	0,00	0,0
2008-07-11 14:30	95	37	66	1,2	18,73	14,43	9,0	1003,51	7,47	14,43	18,56	15,61	2,8	0,00	0,0
2008-07-11 15:00	94	37	69	0,0	18,73	14,23	9,0	1003,51	7,97	14,23	18,56	15,60	3,1	0,00	0,0
2008-07-11 15:30	97	37	72	0,0	18,73	14,13	9,0	1003,51	8,53	14,13	18,56	15,70	2,8	0,00	0,0
2008-07-11 16:00	102	37	72	0,0	18,73	14,33	9,0	1003,51	8,72	14,33	18,56	15,90	2,0	0,00	0,0
2008-07-11 16:30	94	37	72	0,0	18,83	14,63	9,0	1003,51	9,00	14,63	18,66	16,20	2,8	0,00	0,0
2008-07-11 17:00	96	37	73	0,0	18,83	14,83	9,0	1003,51	9,41	14,83	18,66	16,47	3,1	0,00	0,0
2008-07-11 17:30	70	37	73	1,2	18,83	14,93	9,0	1002,51	9,51	14,93	18,66	16,57	3,3	0,00	0,0
2008-07-11 18:00	108	37	76	0,0	18,83	14,83	9,0	1002,51	10,03	14,83	18,66	16,67	3,1	0,00	0,0
2008-07-11 18:30	107	38	77	1,2	18,83	15,03	9,0	1002,51	10,43	15,03	18,70	16,94	3,3	0,00	0,0
2008-07-11 19:00	120	38	77	3,3	18,83	15,83	9,0	1002,51	11,20	13,61	18,70	17,74	3,9	0,00	0,0
2008-07-11 19:30	107	38	76	3,0	18,83	15,73	9,0	1002,51	10,90	14,14	18,70	17,57	3,7	0,00	0,0
2008-07-11 20:00	104	38	78	1,4	18,93	15,33	9,0	1002,51	10,92	15,33	18,80	17,31	3,7	0,00	0,0
2008-07-11 20:30	82	38	81	1,2	18,83	14,63	9,0	1002,51	10,83	14,63	18,70	16,83	3,5	0,00	0,0
2008-07-11 21:00	76	38	85	0,0	18,83	13,73	9,0	1002,51	10,71	13,73	18,70	16,23	2,2	0,00	0,0
2008-07-11 21:30	87	38	89	0,0	18,83	13,12	9,0	1002,51	10,84	13,12	18,70	15,94	2,0	0,00	0,0
2008-07-11 22:00	72	38	93	0,0	18,83	12,32	9,0	1002,51	10,73	12,32	18,70	15,46	1,4	0,00	0,0
2008-07-11 22:30	90	38	96	0,0	18,83	11,82	9,0	1002,51	10,73	11,82	18,70	15,21	1,2	0,00	0,0
2008-07-11 23:00	356	38	98	0,0	18,83	11,42	9,0	1002,51	10,65	11,42	18,70	14,98	1,8	0,00	0,0
2008-07-11 23:30	99	38	99	0,0	18,83	11,12	9,0	1002,51	10,51	11,12	18,70	14,77	1,4	0,00	0,0
2008-07-12 00:00	71	38	99	0,0	18,83	11,12	9,0	1002,51	10,51	11,12	18,70	14,77	1,4	0,00	0,0
2008-07-12 00:30	77	38	99	1,2	18,93	11,12	9,0	1002,51	10,51	11,12	18,80	14,77	1,8	0,00	0,0
2008-07-12 01:00	80	38	99	0,0	18,93	11,12	9,0	1003,51	10,51	11,12	18,80	14,77	1,6	0,00	0,0
2008-07-12 01:30	100	38	99	1,2	18,93	11,02	9,0	1002,51	10,41	11,02	18,80	14,67	2,6	0,00	0,0
2008-07-12 02:00	73	39	99	0,0	19,03	10,92	9,0	1002,51	10,31	10,92	18,95	14,57	2,0	0,00	0,0
2008-07-12 02:30	69	39	99	0,0	19,03	10,82	9,0	1002,51	10,21	10,82	18,95	14,47	1,6	0,00	0,0
2008-07-12 03:00	84	39	99	0,0	19,13	10,82	9,0	1002,51	10,21	10,82	19,05	14,47	1,8	0,00	0,0
2008-07-12 03:30	66	39	99	0,0	19,13	10,82	9,0	1002,51	10,21	10,82	19,05	14,47	1,8	0,00	0,0
2008-07-12 04:00	89	39	100	0,0	19,13	10,82	9,0	1002,51	10,37	10,82	19,05	14,55	1,2	0,00	0,0
2008-07-12 04:30	80	39	100	0,0	19,13	10,92	9,0	1002,51	10,47	10,92	19,05	14,65	2,2	0,00	0,0
2008-07-12 05:00	74	40	100	0,0	19,13	10,92	9,0	1002,51	10,47	10,92	19,09	14,65	1,8	0,00	0,0
2008-07-12 05:30	80	40	100	0,0	19,13	11,02	9,0	1002,51	10,57	11,02	19,09	14,75	1,4	0,00	0,0
2008-07-12 06:00	92	40	100	0,0	19,13	11,12	9,0	1002,51	10,67	11,12	19,09	14,85	1,6	0,00	0,0
2008-07-12 06:30	55	40	99	0,0	19,13	11,12	9,0	1002,51	10,51	11,12	19,09	14,77	1,8	0,00	0,0
2008-07-12 07:00	74	40	99	0,0	19,23	11,32	9,0	1002,51	10,71	11,32	19,19	14,97	1,8	0,00	0,0
2008-07-12 07:30	83	40	98	1,2	19,23	11,32	9,0	1002,51	10,55	11,32	19,19	14,88	2,0	0,00	0,0
2008-07-12 08:00	94	41	99	0,0	19,23	11,22	9,0	1002,51	10,61	11,22	19,24	14,87	2,2	0,00	0,0
2008-07-12 08:30	105	41	98	0,0	19,23	11,62	9,0	1002,51	10,85	11,62	19,24	15,18	1,6	0,00	0,0
2008-07-12 09:00	84	41	97	0,0	19,23	11,72	9,0	1002,51	10,79	11,72	19,24	15,19	1,8	0,00	0,0
2008-07-12 09:30	72	41	95	0,0	19,23	12,22	9,0	1002,51	10,96	12,22	19,24	15,53	1,4	0,00	0,0
2008-07-12 10:00	93	41	93	0,0	19,23	12,72	9,0	1002,51	11,13	12,72	19,24	15,86	1,8	0,00	0,0
2008-07-12 10:30	79	40	91	0,0	19,13	13,33	9,0	1002,51	11,38	13,33	19,09	16,30	1,8	0,00	0,0
2008-07-12 11:00	86	40	87	0,0	19,13	13,83	9,0	1002,51	11,17	13,83	19,09	16,48	1,6	0,00	0,0
2008-07-12 11:30	98	40	89	0,0	19,13	14,13	9,0	1002,51	11,82	14,13	19,09	16,94	1,2	0,00	0,0

Datum	Vindrikt °	Fukt inne Rh%	Fukt ute Rh%	Vindhast m/s	Temp in °C	Temp ute °C	Nb. Mån mm	Tryck Mbar	Daggp °C	Kyleffekt °C	Vix inne °C	Vix ute °C	Vindby m/s	Korr lufttryck	Nederb./dygn mm
2008-07-12 12:00	111	40	89	0,0	19,03	14,53	9,0	1002,51	12,21	14,53	18,99	17,34	1,4	0,00	0,0
2008-07-12 12:30	161	40	88	0,0	19,03	14,63	9,0	1002,51	12,13	14,63	18,99	17,36	2,4	0,00	0,0
2008-07-12 13:00	163	40	88	0,0	19,03	15,23	9,0	1002,51	12,72	15,23	18,99	17,96	3,0	0,00	0,0
2008-07-12 13:30	135	40	86	0,0	19,03	15,43	9,0	1002,51	12,56	15,43	18,99	18,01	1,8	0,00	0,0
2008-07-12 14:00	134	40	83	0,0	19,03	15,43	9,0	1002,51	12,00	15,43	18,99	17,78	0,0	0,00	0,0
2008-07-12 14:30	133	40	86	0,0	19,03	15,33	9,0	1002,51	12,46	15,33	18,99	17,91	0,0	0,00	0,0
2008-07-12 15:00	147	40	77	2,8	19,03	15,73	9,0	1002,51	11,11	14,14	18,99	17,64	3,9	0,00	0,0
2008-07-12 15:30	172	40	80	3,5	19,03	15,83	9,0	1002,51	11,80	13,61	18,99	17,96	4,9	0,00	0,0
2008-07-12 16:00	112	40	78	2,8	19,03	15,53	9,0	1002,51	11,12	13,92	18,99	17,51	5,2	0,00	0,0
2008-07-12 16:30	139	40	82	2,6	19,03	15,23	9,0	1002,51	11,61	14,25	18,99	17,50	4,7	0,00	0,0
2008-07-12 17:00	130	40	84	3,0	18,93	14,93	9,0	1002,51	11,70	13,26	18,89	17,35	4,5	0,00	0,0
2008-07-12 17:30	145	40	86	3,9	19,03	15,03	9,0	1002,51	12,16	12,04	18,99	17,61	5,4	0,00	0,0
2008-07-12 18:00	146	40	85	3,3	19,03	15,13	9,0	1002,51	12,08	12,82	18,99	17,63	4,9	0,00	0,0
2008-07-12 18:30	123	40	81	3,1	19,03	15,33	9,0	1002,51	11,51	13,70	18,99	17,53	5,0	0,00	0,0
2008-07-12 19:00	129	40	81	1,6	19,03	15,73	9,0	1002,51	11,90	15,73	18,99	17,93	4,5	0,00	0,0
2008-07-12 19:30	109	40	74	2,4	19,03	15,33	9,0	1002,51	10,10	14,36	18,99	17,04	5,6	0,00	0,0
2008-07-12 20:00	132	40	79	2,8	19,03	14,63	9,0	1002,51	10,44	12,94	18,99	16,68	5,0	0,00	0,0
2008-07-12 20:30	115	40	86	2,0	19,03	14,03	9,0	1002,51	11,19	14,03	18,99	16,60	5,0	0,00	0,0
2008-07-12 21:00	126	40	87	1,6	19,03	13,33	9,0	1003,51	10,68	13,33	18,99	15,98	5,0	0,00	0,0
2008-07-12 21:30	136	40	88	1,6	19,03	12,72	9,0	1003,51	10,27	12,72	18,99	15,46	4,1	0,00	0,0
2008-07-12 22:00	123	40	90	1,4	18,93	12,32	9,0	1003,51	10,22	12,32	18,89	15,22	3,3	0,00	0,0
2008-07-12 22:30	150	40	91	1,2	18,93	11,92	9,0	1003,51	10,00	11,92	18,89	14,90	1,6	0,00	0,0
2008-07-12 23:00	150	40	94	0,0	18,93	11,82	9,0	1003,51	10,40	11,82	18,89	15,04	0,0	0,00	0,0
2008-07-12 23:30	136	40	96	0,0	19,03	11,52	9,0	1003,51	10,43	11,52	18,99	14,91	1,2	0,00	0,0
2008-07-13 00:00	136	41	98	0,0	19,33	10,82	9,0	1003,51	10,06	10,82	19,34	14,38	0,0	0,00	0,0
2008-07-13 00:30	136	41	98	0,0	19,33	10,62	9,0	1003,51	9,86	10,62	19,34	14,18	0,0	0,00	0,0
2008-07-13 01:00	87	40	100	0,0	19,23	10,72	9,0	1003,51	10,27	10,72	19,19	14,45	0,0	0,00	0,0
2008-07-13 01:30	97	40	100	0,0	19,13	10,72	9,0	1003,51	10,27	10,72	19,09	14,45	0,0	0,00	0,0
2008-07-13 02:00	88	40	100	0,0	19,13	10,72	9,0	1003,51	10,27	10,72	19,09	14,45	0,0	0,00	0,0
2008-07-13 02:30	92	40	100	0,0	19,03	10,52	9,0	1003,51	10,07	10,52	18,99	14,25	0,0	0,00	0,0
2008-07-13 03:00	90	40	99	0,0	19,03	10,42	9,0	1003,51	9,81	10,42	18,99	14,07	0,0	0,00	0,0
2008-07-13 03:30	72	40	98	0,0	19,03	10,22	9,0	1003,51	9,46	10,22	18,99	13,78	0,0	0,00	0,0
2008-07-13 04:00	57	40	96	0,0	18,93	10,32	9,0	1003,51	9,24	10,32	18,89	13,71	1,2	0,00	0,0
2008-07-13 04:30	88	40	96	0,0	18,93	10,22	9,0	1003,51	9,14	10,22	18,89	13,61	1,2	0,00	0,0
2008-07-13 05:00	93	40	97	0,0	18,93	10,12	9,0	1003,51	9,20	10,12	18,89	13,59	0,0	0,00	0,0
2008-07-13 05:30	98	40	98	0,0	18,93	10,22	9,0	1003,51	9,46	10,22	18,89	13,78	0,0	0,00	0,0
2008-07-13 06:00	79	40	98	0,0	18,93	10,52	9,0	1003,51	9,76	10,52	18,89	14,08	1,2	0,00	0,0
2008-07-13 06:30	112	40	98	0,0	18,93	11,02	9,0	1003,51	10,25	11,02	18,89	14,58	0,0	0,00	0,0
2008-07-13 07:00	106	40	97	0,0	18,93	11,42	9,0	1003,51	10,49	11,42	18,89	14,89	1,4	0,00	0,0
2008-07-13 07:30	113	40	96	0,0	18,83	11,72	9,0	1003,51	10,63	11,72	18,79	15,11	2,0	0,00	0,0
2008-07-13 08:00	77	40	97	0,0	18,83	11,82	9,0	1003,51	10,89	11,82	18,79	15,29	1,6	0,00	0,0
2008-07-13 08:30	94	40	97	0,0	18,83	11,82	9,0	1003,51	10,89	11,82	18,79	15,29	1,8	0,00	0,0
2008-07-13 09:00	118	40	98	0,0	18,83	12,22	9,0	1003,51	11,45	12,22	18,79	15,78	2,2	0,00	0,0
2008-07-13 09:30	74	40	97	0,0	18,93	12,12	9,0	1003,51	11,19	12,12	18,89	15,59	1,2	0,00	0,0
2008-07-13 10:00	83	40	96	0,0	18,83	12,52	9,0	1003,51	11,42	12,52	18,79	15,91	0,0	0,00	0,0
2008-07-13 10:30	125	40	94	0,0	18,83	12,72	9,0	1004,51	11,29	12,72	18,79	15,94	1,4	0,00	0,0



Datum	Vindrikt °	Fukt inne Rh%	Fukt ute Rh%	Vindhast m/s	Temp in °C	Temp ute °C	Nb. Mån mm	Tryck Mbar	Daggp °C	Kyleffekt °C	Vix inne °C	Vix ute °C	Vindby m/s	Korr lufttryck	Nederb./dygn mm
2008-07-13 11:00	101	40	93	0,0	18,83	12,82	9,0	1004,51	11,23	12,82	18,79	15,96	2,0	0,00	0,0
2008-07-13 11:30	56	40	92	0,0	18,83	13,12	9,0	1004,51	11,35	13,12	18,79	16,18	1,2	0,00	0,0
2008-07-13 12:00	109	40	87	0,0	18,83	14,63	9,0	1004,51	11,95	14,63	18,79	17,28	2,0	0,00	0,0
2008-07-13 12:30	115	40	82	1,2	18,83	15,23	9,0	1004,51	11,61	15,23	18,79	17,50	3,0	0,00	0,0
2008-07-13 13:00	105	40	79	1,2	18,83	15,43	9,0	1004,51	11,22	15,43	18,79	17,49	2,8	0,00	0,0
2008-07-13 13:30	93	40	82	0,0	18,83	15,43	9,0	1004,51	11,80	15,43	18,79	17,70	2,6	0,00	0,0
2008-07-13 14:00	108	40	81	0,0	18,83	15,63	9,0	1004,51	11,81	15,63	18,79	17,83	2,6	0,00	0,0
2008-07-13 14:30	109	40	79	2,0	18,93	16,63	9,0	1004,51	12,38	16,63	18,89	18,69	3,5	0,00	0,0
2008-07-13 15:00	105	40	74	0,0	18,93	17,03	9,0	1004,51	11,73	17,03	18,89	18,74	3,5	0,00	0,0
2008-07-13 15:30	133	40	68	0,0	18,93	17,83	9,0	1004,51	11,16	17,83	18,89	19,14	2,8	0,00	0,0
2008-07-13 16:00	138	40	70	1,6	18,93	17,73	9,0	1004,51	11,53	17,73	18,89	19,17	2,8	0,00	0,0
2008-07-13 16:30	112	40	68	0,0	19,03	18,13	9,0	1004,51	11,45	18,13	18,99	19,44	1,8	0,00	0,0
2008-07-13 17:00	143	40	66	2,8	19,13	18,93	9,0	1004,51	11,73	17,63	19,09	20,12	3,3	0,00	0,0
2008-07-13 17:30	15	40	62	0,0	19,13	18,63	9,0	1004,51	10,46	18,63	19,09	19,58	3,3	0,00	0,0
2008-07-13 18:00	351	40	68	0,0	19,13	18,03	9,0	1004,51	11,35	18,03	19,09	19,34	1,6	0,00	0,0
2008-07-13 18:30	129	40	71	1,8	19,13	18,03	9,0	1004,51	12,04	18,03	19,09	19,54	2,2	0,00	0,0
2008-07-13 19:00	150	40	72	0,0	19,13	18,13	9,0	1004,51	12,35	18,13	19,09	19,70	3,0	0,00	0,0
2008-07-13 19:30	160	40	71	1,2	19,13	17,93	9,0	1004,51	11,94	17,93	19,09	19,44	3,1	0,00	0,0
2008-07-13 20:00	151	40	75	0,0	19,13	17,13	9,0	1005,51	12,04	17,13	19,09	18,91	1,6	0,00	0,0
2008-07-13 20:30	151	41	77	0,0	19,13	16,63	9,0	1005,51	11,98	16,63	19,14	18,54	0,0	0,00	0,0
2008-07-13 21:00	151	41	79	0,0	19,13	16,13	9,0	1005,51	11,90	16,13	19,14	18,19	0,0	0,00	0,0
2008-07-13 21:30	151	41	83	0,0	19,03	15,33	9,0	1005,51	11,90	15,33	19,04	17,68	0,0	0,00	0,0
2008-07-13 22:00	151	41	85	0,0	19,03	15,23	9,0	1005,51	12,18	15,23	19,04	17,73	0,0	0,00	0,0
2008-07-13 22:30	319	41	86	0,0	19,03	14,93	9,0	1006,51	12,07	14,93	19,04	17,51	1,2	0,00	0,0
2008-07-13 23:00	321	41	86	0,0	19,13	14,53	9,0	1006,51	11,67	14,53	19,14	17,10	0,0	0,00	0,0
2008-07-13 23:30	343	41	88	0,0	19,13	14,23	9,0	1006,51	11,74	14,23	19,14	16,96	0,0	0,00	0,0
2008-07-14 00:00	343	41	92	0,0	19,13	13,93	9,0	1006,51	12,14	13,93	19,14	16,98	0,0	0,00	0,0
2008-07-14 00:30	328	41	95	0,0	19,13	13,63	9,0	1006,51	12,35	13,63	19,14	16,93	0,0	0,00	0,0
2008-07-14 01:00	330	41	97	0,0	19,13	13,12	9,0	1006,51	12,18	13,12	19,14	16,60	0,0	0,00	0,0
2008-07-14 01:30	331	41	97	0,0	19,03	12,92	9,0	1007,51	11,98	12,92	19,04	16,40	0,0	0,00	0,0
2008-07-14 02:00	339	41	97	0,0	19,03	12,02	9,0	1007,51	11,09	12,02	19,04	15,49	0,0	0,00	0,0
2008-07-14 02:30	332	41	99	0,0	19,03	11,22	9,0	1007,51	10,61	11,22	19,04	14,87	1,2	0,00	0,0
2008-07-14 03:00	337	41	99	0,0	19,03	10,82	9,0	1007,51	10,21	10,82	19,04	14,47	1,2	0,00	0,0
2008-07-14 03:30	356	41	100	0,0	19,03	10,52	9,0	1007,51	10,07	10,52	19,04	14,25	1,2	0,00	0,0
2008-07-14 04:00	356	41	99	0,0	19,03	9,92	9,0	1007,51	9,32	9,92	19,04	13,57	0,0	0,00	0,0
2008-07-14 04:30	356	41	99	0,0	19,03	9,92	9,0	1007,51	9,32	9,92	19,04	13,57	0,0	0,00	0,0
2008-07-14 05:00	356	41	99	0,0	19,03	9,82	9,0	1007,51	9,22	9,82	19,04	13,47	0,0	0,00	0,0
2008-07-14 05:30	356	41	100	0,0	19,03	10,22	9,0	1008,51	9,77	10,22	19,04	13,95	0,0	0,00	0,0
2008-07-14 06:00	356	41	100	0,0	19,03	11,02	9,0	1008,51	10,57	11,02	19,04	14,75	0,0	0,00	0,0
2008-07-14 06:30	312	41	95	0,0	19,03	12,52	9,0	1008,51	11,26	12,52	19,04	15,83	1,2	0,00	0,0
2008-07-14 07:00	20	41	85	0,0	19,03	13,33	9,0	1008,51	10,32	13,33	19,04	15,83	1,4	0,00	0,0
2008-07-14 07:30	341	41	82	0,0	19,03	14,13	9,0	1008,51	10,54	14,13	19,04	16,40	1,4	0,00	0,0
2008-07-14 08:00	323	41	78	0,0	19,03	14,63	9,0	1008,51	10,25	14,63	19,04	16,61	1,4	0,00	0,0
2008-07-14 08:30	323	41	73	0,0	19,03	15,13	9,0	1008,51	9,70	15,13	19,04	16,77	1,6	0,00	0,0
2008-07-14 09:00	334	41	72	0,0	19,03	15,63	9,0	1008,51	9,96	15,63	19,04	17,20	2,2	0,00	0,0
2008-07-14 09:30	55	41	69	0,0	19,03	16,43	9,0	1008,51	10,06	16,43	19,04	17,81	1,8	0,00	0,0

Datum	Vindrikt °	Fukt inne Rh%	Fukt ute Rh%	Vindhast m/s	Temp in °C	Temp ute °C	Nb. Mån mm	Tryck Mbar	Daggp °C	Kyleffekt °C	Vix inne °C	Vix ute °C	Vindby m/s	Korr lufttryck	Nederb./dygn mm
2008-07-14 10:00	110	40	66	0,0	19,03	17,03	9,0	1008,51	9,94	17,03	18,99	18,22	1,8	0,00	0,0
2008-07-14 10:30	139	40	63	0,0	19,03	17,83	9,0	1008,51	9,96	17,83	18,99	18,83	3,1	0,00	0,0
2008-07-14 11:00	149	41	65	0,0	19,03	17,73	9,0	1008,51	10,36	17,73	19,04	18,86	3,3	0,00	0,0
2008-07-14 11:30	134	41	66	0,0	19,03	18,13	9,0	1008,51	10,98	18,13	19,04	19,32	2,8	0,00	0,0
2008-07-14 12:00	156	41	69	0,0	19,13	18,03	9,0	1008,51	11,58	18,03	19,14	19,41	3,1	0,00	0,0
2008-07-14 12:30	149	41	67	2,0	19,13	18,73	9,0	1008,51	11,78	18,73	19,14	19,98	3,5	0,00	0,0
2008-07-14 13:00	94	41	63	1,6	19,13	18,83	9,0	1007,51	10,90	18,83	19,14	19,84	4,1	0,00	0,0
2008-07-14 13:30	150	41	57	2,0	19,13	19,23	9,0	1007,51	9,70	19,23	19,14	19,89	4,5	0,00	0,0
2008-07-14 14:00	156	41	60	2,4	19,13	19,23	9,0	1007,51	10,51	18,47	19,14	20,06	4,7	0,00	0,0
2008-07-14 14:30	130	41	57	2,0	19,13	19,93	9,0	1006,51	10,35	19,93	19,14	20,59	4,9	0,00	0,0
2008-07-14 15:00	149	41	57	3,3	19,13	19,93	9,0	1006,51	10,35	18,24	19,14	20,59	5,4	0,00	0,0
2008-07-14 15:30	127	41	52	4,7	19,23	20,73	9,0	1006,51	9,64	17,80	19,24	21,13	4,7	0,00	0,0
2008-07-14 16:00	171	41	56	3,9	19,23	20,13	9,0	1006,51	10,25	17,99	19,24	20,74	5,0	0,00	0,0
2008-07-14 16:30	166	41	59	1,8	19,23	19,73	9,0	1006,51	10,71	19,73	19,24	20,50	4,3	0,00	0,0
2008-07-14 17:00	171	41	67	2,4	19,33	18,83	9,0	1006,51	11,88	18,05	19,34	20,08	5,6	0,00	0,0
2008-07-14 17:30	140	41	66	2,8	19,33	19,03	9,0	1006,51	11,83	17,74	19,34	20,22	4,1	0,00	0,0
2008-07-14 18:00	172	41	61	0,0	19,33	19,03	9,0	1006,51	10,58	19,03	19,34	19,92	3,9	0,00	0,0
2008-07-14 18:30	287	41	66	0,0	19,33	18,83	9,6	1006,51	11,64	18,83	19,34	20,02	1,8	0,60	0,6
2008-07-14 19:00	345	41	85	1,4	19,33	15,33	10,8	1006,51	12,27	15,33	19,34	17,83	4,1	1,80	1,8
2008-07-14 19:30	320	42	93	0,0	19,33	14,53	10,8	1006,51	12,91	14,53	19,38	17,66	2,8	1,20	1,8
2008-07-14 20:00	320	42	93	0,0	19,23	14,23	10,8	1006,51	12,61	14,23	19,28	17,36	0,0	0,00	1,8
2008-07-14 20:30	351	42	98	0,0	19,23	13,12	12,0	1006,51	12,34	13,12	19,28	16,68	1,2	1,20	3,0
2008-07-14 21:00	351	41	97	0,0	19,23	13,73	12,0	1007,51	12,78	13,73	19,24	17,20	0,0	1,20	3,0
2008-07-14 21:30	351	41	95	0,0	19,23	13,63	12,0	1007,51	12,35	13,63	19,24	16,93	0,0	0,00	3,0
2008-07-14 22:00	351	41	96	0,0	19,23	13,43	12,0	1007,51	12,32	13,43	19,24	16,81	0,0	0,00	3,0
2008-07-14 22:30	356	42	95	0,0	19,23	13,12	12,0	1007,51	11,86	13,12	19,28	16,43	1,4	0,00	3,0
2008-07-14 23:00	356	42	95	0,0	19,23	12,82	12,0	1007,51	11,56	12,82	19,28	16,13	0,0	0,00	3,0
2008-07-14 23:30	356	42	96	0,0	19,23	12,52	12,0	1007,51	11,42	12,52	19,28	15,91	0,0	0,00	3,0
2008-07-15 00:00	356	42	97	0,0	19,23	12,32	12,0	1007,51	11,39	12,32	19,28	15,80	0,0	0,00	0,0
2008-07-15 00:30	356	42	98	0,0	19,13	11,82	12,0	1007,51	11,05	11,82	19,18	15,38	0,0	0,00	0,0
2008-07-15 01:00	356	42	100	0,0	19,13	11,72	12,0	1007,51	11,26	11,72	19,18	15,45	0,0	0,00	0,0
2008-07-15 01:30	356	42	100	0,0	19,13	11,22	12,0	1007,51	10,77	11,22	19,18	14,95	0,0	0,00	0,0
2008-07-15 02:00	356	42	100	0,0	19,13	10,42	12,0	1007,51	9,97	10,42	19,18	14,15	0,0	0,00	0,0
2008-07-15 02:30	356	42	100	0,0	19,13	10,22	12,0	1007,51	9,77	10,22	19,18	13,95	0,0	0,00	0,0
2008-07-15 03:00	356	42	100	0,0	19,13	10,42	12,0	1007,51	9,97	10,42	19,18	14,15	0,0	0,00	0,0
2008-07-15 03:30	356	42	100	0,0	19,13	10,52	12,0	1007,51	10,07	10,52	19,18	14,25	0,0	0,00	0,0
2008-07-15 04:00	341	42	100	0,0	19,13	10,42	12,0	1007,51	9,97	10,42	19,18	14,15	0,0	0,00	0,0
2008-07-15 04:30	341	42	100	0,0	19,13	10,22	12,0	1007,51	9,77	10,22	19,18	13,95	0,0	0,00	0,0
2008-07-15 05:00	339	42	100	0,0	19,03	10,32	12,0	1007,51	9,87	10,32	19,08	14,05	1,4	0,00	0,0
2008-07-15 05:30	334	42	100	0,0	19,03	10,22	12,0	1007,51	9,77	10,22	19,08	13,95	1,2	0,00	0,0
2008-07-15 06:00	335	42	100	0,0	19,03	10,32	12,0	1007,51	9,87	10,32	19,08	14,05	0,0	0,00	0,0
2008-07-15 06:30	335	41	98	0,0	19,03	10,72	12,0	1007,51	9,96	10,72	19,04	14,28	0,0	0,00	0,0
2008-07-15 07:00	342	42	96	0,0	19,03	11,02	12,0	1007,51	9,94	11,02	19,08	14,41	0,0	0,00	0,0
2008-07-15 07:30	351	41	90	0,0	19,03	11,22	12,0	1007,51	9,14	11,22	19,04	14,12	1,2	0,00	0,0
2008-07-15 08:00	342	41	87	0,0	19,03	11,62	12,0	1007,51	9,01	11,62	19,04	14,28	0,0	0,00	0,0
2008-07-15 08:30	127	42	86	1,2	19,03	12,62	12,0	1006,51	9,81	12,62	19,08	15,20	1,6	0,00	0,0

Datum	Vindrikt °	Fukt inne Rh%	Fukt ute Rh%	Vindhast m/s	Temp in °C	Temp ute °C	Nb. Mån mm	Tryck Mbar	Daggp °C	Kyleffekt °C	Vix inne °C	Vix ute °C	Vindby m/s	Korr lufttryck	Nederb./dygn mm
2008-07-15 09:00	186	41	86	0,0	19,03	13,02	12,0	1006,51	10,21	13,02	19,04	15,60	2,0	0,00	0,0
2008-07-15 09:30	127	41	86	0,0	19,03	12,82	12,0	1006,51	10,01	12,82	19,04	15,40	1,8	0,00	0,0
2008-07-15 10:00	153	41	85	1,2	19,03	13,53	12,0	1006,51	10,51	13,53	19,04	16,03	2,8	0,00	0,0
2008-07-15 10:30	137	41	82	1,6	19,03	13,83	12,0	1006,51	10,25	13,83	19,04	16,10	3,1	0,00	0,0
2008-07-15 11:00	144	41	79	2,0	19,03	14,23	12,0	1005,51	10,06	14,23	19,04	16,28	3,3	0,00	0,0
2008-07-15 11:30	100	41	77	3,0	19,03	13,83	12,0	1005,51	9,27	12,06	19,04	15,74	5,2	0,00	0,0
2008-07-15 12:00	142	41	80	4,1	19,03	14,23	12,0	1004,51	10,25	10,40	19,04	16,36	5,2	0,00	0,0
2008-07-15 12:30	130	41	78	4,5	19,03	14,03	12,0	1004,51	9,67	9,49	19,04	16,01	6,6	0,00	0,0
2008-07-15 13:00	158	41	83	4,3	19,03	13,63	12,0	1004,51	10,24	9,68	19,04	15,98	7,1	0,00	0,0
2008-07-15 13:30	126	41	85	4,3	19,03	13,93	12,0	1003,51	10,90	10,04	19,04	16,43	6,2	0,00	0,0
2008-07-15 14:00	124	41	83	2,0	19,03	14,73	12,0	1002,51	11,31	14,73	19,04	17,08	6,4	0,00	0,0
2008-07-15 14:30	138	42	76	6,4	19,03	16,13	12,0	1002,51	11,29	10,74	19,08	17,97	8,7	0,00	0,0
2008-07-15 15:00	138	42	75	4,9	19,03	16,23	13,2	1001,51	11,18	12,22	19,08	18,00	8,7	1,20	1,2
2008-07-15 15:30	157	42	77	3,7	19,03	16,43	13,2	1001,51	11,78	13,67	19,08	18,34	7,3	1,20	1,2
2008-07-15 16:00	140	42	80	3,0	19,03	16,13	13,2	1001,51	12,10	14,57	19,08	18,26	8,1	0,00	1,2
2008-07-15 16:30	132	42	86	2,8	19,03	15,23	13,2	1001,51	12,36	13,59	19,08	17,81	6,2	0,00	1,2
2008-07-15 17:00	132	42	89	3,9	19,03	15,13	13,2	1001,51	12,80	12,15	19,08	17,94	5,0	0,00	1,2
2008-07-15 17:30	132	42	89	2,8	19,03	14,93	13,2	1000,51	12,61	13,26	19,08	17,74	6,2	0,00	1,2
2008-07-15 18:00	166	42	84	4,1	19,03	15,43	13,2	1000,51	12,18	11,85	19,08	17,85	7,5	0,00	1,2
2008-07-15 18:30	165	42	83	4,1	19,03	15,63	13,2	1000,51	12,19	12,09	19,08	17,98	6,0	0,00	1,2
2008-07-15 19:00	342	43	88	3,3	19,03	11,52	14,4	1002,51	9,09	8,75	19,13	14,26	6,8	1,20	2,4
2008-07-15 19:30	341	43	86	2,2	19,03	11,82	14,4	1002,51	9,03	11,82	19,13	14,40	5,0	1,20	2,4
2008-07-15 20:00	318	42	88	0,0	18,93	11,22	14,4	1002,51	8,80	11,22	18,98	13,96	3,5	0,00	2,4
2008-07-15 20:30	343	42	85	0,0	18,93	11,42	14,4	1002,51	8,46	11,42	18,98	13,93	3,9	0,00	2,4
2008-07-15 21:00	333	42	80	1,6	18,83	11,62	14,4	1002,51	7,73	11,62	18,88	13,75	4,7	0,00	2,4
2008-07-15 21:30	325	42	79	1,2	18,83	11,42	14,4	1003,51	7,34	11,42	18,88	13,48	4,1	0,00	2,4
2008-07-15 22:00	320	42	77	2,0	18,83	11,22	14,4	1003,51	6,76	11,22	18,88	13,14	4,7	0,00	2,4
2008-07-15 22:30	330	42	76	2,0	18,83	10,92	14,4	1003,51	6,27	10,92	18,88	12,77	3,9	0,00	2,4
2008-07-15 23:00	320	41	78	0,0	18,83	10,42	14,4	1003,51	6,18	10,42	18,84	12,41	2,8	0,00	2,4
2008-07-15 23:30	337	41	79	0,0	18,73	10,12	14,4	1004,51	6,09	10,12	18,73	12,18	1,6	0,00	2,4
2008-07-16 00:00	340	41	82	0,0	18,73	9,42	14,4	1004,51	5,97	9,42	18,73	11,70	1,4	0,00	0,0
2008-07-16 00:30	340	41	84	0,0	18,73	9,12	14,4	1004,51	6,03	9,12	18,73	11,55	0,0	0,00	0,0
2008-07-16 01:00	340	41	89	0,0	18,73	8,22	14,4	1004,51	6,02	8,22	18,73	11,03	0,0	0,00	0,0
2008-07-16 01:30	340	41	89	0,0	18,73	7,82	14,4	1003,51	5,63	7,82	18,73	10,63	0,0	0,00	0,0
2008-07-16 02:00	340	41	92	0,0	18,73	6,82	14,4	1003,51	5,13	6,82	18,73	9,87	0,0	0,00	0,0
2008-07-16 02:30	340	41	93	0,0	18,73	6,32	14,4	1003,51	4,80	6,32	18,73	9,46	0,0	0,00	0,0
2008-07-16 03:00	342	41	94	0,0	18,73	5,62	14,4	1003,51	4,27	5,62	18,73	8,84	0,0	0,00	0,0
2008-07-16 03:30	342	41	96	0,0	18,73	5,22	14,4	1003,51	4,18	5,22	18,73	8,60	0,0	0,00	0,0
2008-07-16 04:00	342	41	97	0,0	18,73	5,12	14,4	1003,51	4,23	5,12	18,73	8,59	0,0	0,00	0,0
2008-07-16 04:30	342	41	98	0,0	18,63	4,92	14,4	1003,51	4,19	4,92	18,63	8,47	0,0	0,00	0,0
2008-07-16 05:00	342	40	99	0,0	18,63	5,22	14,4	1002,51	4,63	5,22	18,59	8,86	0,0	0,00	0,0
2008-07-16 05:30	342	40	99	0,0	18,63	5,92	14,4	1002,51	5,33	5,92	18,59	9,56	0,0	0,00	0,0
2008-07-16 06:00	343	41	99	0,0	18,63	8,42	14,4	1002,51	7,82	8,42	18,63	12,06	0,0	0,00	0,0
2008-07-16 06:30	106	41	91	0,0	18,63	10,12	14,4	1002,51	8,23	10,12	18,63	13,10	0,0	0,00	0,0
2008-07-16 07:00	166	41	81	0,0	18,53	11,22	14,4	1002,51	7,53	11,22	18,53	13,43	1,2	0,00	0,0
2008-07-16 07:30	168	41	76	0,0	18,53	11,82	14,4	1002,51	7,14	11,82	18,53	13,67	1,6	0,00	0,0

Datum	Vindrikt °	Fukt inne Rh%	Fukt ute Rh%	Vindhast m/s	Temp in °C	Temp ute °C	Nb. Mån mm	Tryck Mbar	Dagpp °C	Kyleffekt °C	Vix inne °C	Vix ute °C	Vindby m/s	Korr lufttryck	Nederb./dygn mm
2008-07-16 08:00	142	41	75	0,0	18,53	12,52	14,4	1001,51	7,62	12,52	18,53	14,30	2,0	0,00	0,0
2008-07-16 08:30	140	41	72	2,2	18,53	12,82	14,4	1001,51	7,28	12,82	18,53	14,40	3,1	0,00	0,0
2008-07-16 09:00	93	41	69	2,2	18,53	13,12	14,4	1001,51	6,92	13,12	18,53	14,50	4,1	0,00	0,0
2008-07-16 09:30	157	41	66	3,5	18,53	13,53	14,4	1001,51	6,62	11,01	18,53	14,71	5,0	0,00	0,0
2008-07-16 10:00	142	41	58	3,3	18,53	13,43	14,4	1001,51	4,57	10,90	18,53	14,14	6,9	0,00	0,0
2008-07-16 10:30	171	41	59	0,0	18,43	14,23	14,4	1001,51	5,57	14,23	18,43	15,00	7,5	0,00	0,0
2008-07-16 11:00	156	40	62	1,2	18,43	13,93	14,4	1000,51	6,05	13,93	18,39	14,87	5,6	0,00	0,0
2008-07-16 11:30	144	40	68	3,0	18,43	13,83	14,4	1000,51	7,36	12,06	18,39	15,14	6,0	0,00	0,0
2008-07-16 12:00	156	40	63	1,6	18,43	14,93	14,4	1000,51	7,23	14,93	18,39	15,93	6,4	0,00	0,0
2008-07-16 12:30	139	40	68	4,3	18,43	15,33	14,4	1000,51	8,79	11,73	18,39	16,64	6,4	0,00	0,0
2008-07-16 13:00	132	40	65	4,5	18,43	15,63	14,4	1000,51	8,37	11,48	18,39	16,75	6,0	0,00	0,0
2008-07-16 13:30	146	40	62	2,0	18,53	15,43	14,4	1000,51	7,46	15,43	18,49	16,37	7,1	0,00	0,0
2008-07-16 14:00	165	40	72	0,0	18,53	14,33	14,4	999,51	8,72	14,33	18,49	15,90	4,5	0,00	0,0
2008-07-16 14:30	100	40	81	1,4	18,53	14,23	14,4	999,51	10,45	14,23	18,49	16,43	2,8	0,00	0,0
2008-07-16 15:00	171	40	80	3,1	18,53	14,43	14,4	999,51	10,45	12,72	18,49	16,56	4,1	0,00	0,0
2008-07-16 15:30	161	40	86	0,0	18,53	13,02	15,6	999,51	10,21	13,02	18,49	15,60	5,4	1,20	1,2
2008-07-16 16:00	148	40	85	1,4	18,63	14,03	15,6	999,51	11,00	14,03	18,59	16,53	3,5	1,20	1,2
2008-07-16 16:30	351	40	76	1,2	18,63	13,93	15,6	999,51	9,17	13,93	18,59	15,77	2,8	0,00	1,2
2008-07-16 17:00	351	40	80	2,2	18,63	12,62	15,6	999,51	8,70	12,62	18,59	14,76	3,5	0,00	1,2
2008-07-16 17:30	342	40	75	0,0	18,63	11,92	15,6	1000,51	7,04	11,92	18,59	13,70	4,7	0,00	1,2
2008-07-16 18:00	342	40	78	1,2	18,63	11,62	15,6	1000,51	7,34	11,62	18,59	13,61	3,0	0,00	1,2
2008-07-16 18:30	342	40	77	0,0	18,63	12,22	15,6	999,51	7,73	12,22	18,59	14,14	1,8	0,00	1,2
2008-07-16 19:00	351	40	71	0,0	18,63	12,92	15,6	1000,51	7,16	12,92	18,59	14,43	1,8	0,00	1,2
2008-07-16 19:30	351	40	71	0,0	18,63	13,02	15,6	1000,51	7,26	13,02	18,59	14,53	2,0	0,00	1,2
2008-07-16 20:00	351	40	75	0,0	18,63	13,23	15,6	1000,51	8,29	13,23	18,59	15,00	0,0	0,00	1,2
2008-07-16 20:30	351	40	79	0,0	18,63	12,42	15,6	1000,51	8,31	12,42	18,59	14,48	0,0	0,00	1,2
2008-07-16 21:00	351	40	82	0,0	18,63	12,42	15,6	1000,51	8,89	12,42	18,59	14,70	0,0	0,00	1,2
2008-07-16 21:30	356	40	86	0,0	18,63	12,02	15,6	1000,51	9,23	12,02	18,59	14,60	0,0	0,00	1,2
2008-07-16 22:00	151	40	86	0,0	18,63	11,62	15,6	1000,51	8,84	11,62	18,59	14,20	1,4	0,00	1,2
2008-07-16 22:30	151	40	87	0,0	18,63	11,12	15,6	1000,51	8,52	11,12	18,59	13,78	0,0	0,00	1,2
2008-07-16 23:00	151	40	86	0,0	18,53	10,72	15,6	1000,51	7,95	10,72	18,49	13,30	0,0	0,00	1,2
2008-07-16 23:30	151	41	87	0,0	18,53	9,92	15,6	1000,51	7,35	9,92	18,53	12,58	0,0	0,00	1,2
2008-07-17 00:00	151	41	89	0,0	18,53	9,02	15,6	1000,51	6,81	9,02	18,53	11,83	0,0	0,00	0,0
2008-07-17 00:30	151	40	91	0,0	18,53	8,02	15,6	1000,51	6,16	8,02	18,49	10,99	0,0	0,00	0,0
2008-07-17 01:00	151	41	93	0,0	18,53	7,82	15,6	1000,51	6,28	7,82	18,53	10,96	0,0	0,00	0,0
2008-07-17 01:30	151	41	94	0,0	18,53	6,82	15,6	1000,51	5,45	6,82	18,53	10,04	0,0	0,00	0,0
2008-07-17 02:00	151	41	96	0,0	18,53	6,62	15,6	1000,51	5,57	6,62	18,53	10,01	0,0	0,00	0,0
2008-07-17 02:30	151	41	98	0,0	18,53	6,42	15,6	1000,51	5,68	6,42	18,53	9,98	0,0	0,00	0,0
2008-07-17 03:00	150	41	100	0,0	18,53	6,32	15,6	1000,51	5,88	6,32	18,53	10,05	0,0	0,00	0,0
2008-07-17 03:30	0	40	100	0,0	18,53	6,52	15,6	1000,51	6,08	6,52	18,49	10,25	1,2	0,00	0,0
2008-07-17 04:00	356	41	100	0,0	18,43	6,32	15,6	1000,51	5,88	6,32	18,43	10,05	0,0	0,00	0,0
2008-07-17 04:30	351	40	100	0,0	18,43	6,32	15,6	1000,51	5,88	6,32	18,39	10,05	0,0	0,00	0,0
2008-07-17 05:00	356	40	100	0,0	18,43	6,42	15,6	1000,51	5,98	6,42	18,39	10,15	1,2	0,00	0,0
2008-07-17 05:30	351	40	99	0,0	18,43	6,52	15,6	1000,51	5,93	6,52	18,39	10,16	0,0	0,00	0,0
2008-07-17 06:00	351	40	99	0,0	18,43	6,42	15,6	1000,51	5,83	6,42	18,39	10,06	0,0	0,00	0,0
2008-07-17 06:30	351	40	98	0,0	18,43	9,42	15,6	1001,51	8,66	9,42	18,39	12,98	0,0	0,00	0,0

Datum	Vindrikt °	Fukt inne Rh%	Fukt ute Rh%	Vindhast m/s	Temp in °C	Temp ute °C	Nb. Mån mm	Tryck Mbar	Daggp °C	Kyleffekt °C	Vix inne °C	Vix ute °C	Vindby m/s	Korr lufttryck	Nederb./dygn mm
2008-07-17 07:00	351	40	86	0,0	18,43	10,72	15,6	1001,51	7,95	10,72	18,39	13,30	0,0	0,00	0,0
2008-07-17 07:30	342	40	81	0,0	18,43	10,92	15,6	1001,51	7,24	10,92	18,39	13,13	1,6	0,00	0,0
2008-07-17 08:00	338	40	76	0,0	18,43	11,62	15,6	1001,51	6,95	11,62	18,39	13,47	2,0	0,00	0,0
2008-07-17 08:30	334	40	72	1,4	18,43	12,12	15,6	1001,51	6,61	12,12	18,39	13,70	2,4	0,00	0,0
2008-07-17 09:00	325	40	66	1,2	18,43	12,62	15,6	1001,51	5,77	12,62	18,39	13,81	2,6	0,00	0,0
2008-07-17 09:30	335	40	67	0,0	18,43	12,52	15,6	1001,51	5,90	12,52	18,39	13,78	2,6	0,00	0,0
2008-07-17 10:00	296	40	65	0,0	18,43	12,82	15,6	1001,51	5,73	12,82	18,39	13,95	3,1	0,00	0,0
2008-07-17 10:30	320	40	61	1,2	18,43	13,33	15,6	1001,51	5,24	13,33	18,39	14,21	5,2	0,00	0,0
2008-07-17 11:00	256	40	63	0,0	18,43	13,53	15,6	1001,51	5,91	13,53	18,39	14,53	2,4	0,00	0,0
2008-07-17 11:30	332	40	59	0,0	18,43	13,73	15,6	1001,51	5,11	13,73	18,39	14,50	2,2	0,00	0,0
2008-07-17 12:00	330	40	60	0,0	18,43	13,93	15,6	1001,51	5,55	13,93	18,39	14,76	2,2	0,00	0,0
2008-07-17 12:30	298	40	57	0,0	18,43	15,13	15,6	1001,51	5,89	15,13	18,39	15,79	1,6	0,00	0,0
2008-07-17 13:00	319	40	57	0,0	18,53	15,63	15,6	1001,51	6,35	15,63	18,49	16,29	1,8	0,00	0,0
2008-07-17 13:30	317	40	57	0,0	18,53	15,23	15,6	1001,51	5,98	15,23	18,49	15,89	2,4	0,00	0,0
2008-07-17 14:00	132	39	57	0,0	18,53	15,53	15,6	1001,51	6,26	15,53	18,45	16,19	3,0	0,00	0,0
2008-07-17 14:30	322	39	55	0,0	18,63	16,13	15,6	1001,51	6,27	16,13	18,55	16,68	1,8	0,00	0,0
2008-07-17 15:00	345	39	52	1,4	18,63	15,83	15,6	1001,51	5,13	15,83	18,55	16,22	3,0	0,00	0,0
2008-07-17 15:30	356	39	49	2,6	18,73	16,13	15,6	1001,51	4,50	15,20	18,65	16,37	4,9	0,00	0,0
2008-07-17 16:00	319	39	51	1,4	18,83	15,43	15,6	1001,51	4,47	15,43	18,75	15,77	4,1	0,00	0,0
2008-07-17 16:30	281	40	49	0,0	18,93	16,83	15,6	1001,51	5,14	16,83	18,89	17,07	3,1	0,00	0,0
2008-07-17 17:00	315	39	53	1,4	19,13	16,23	15,6	1001,51	5,79	16,23	19,05	16,67	4,1	0,00	0,0
2008-07-17 17:30	327	39	65	0,0	19,03	14,93	15,6	1001,51	7,71	14,93	18,95	16,05	3,1	0,00	0,0
2008-07-17 18:00	356	39	61	1,4	18,93	14,43	15,6	1001,51	6,27	14,43	18,85	15,31	2,0	0,00	0,0
2008-07-17 18:30	356	39	73	0,0	18,93	12,82	15,6	1001,51	7,49	12,82	18,85	14,47	2,4	0,00	0,0
2008-07-17 19:00	351	39	76	0,0	18,93	12,82	15,6	1002,51	8,11	12,82	18,85	14,67	1,6	0,00	0,0
2008-07-17 19:30	351	39	74	0,0	18,93	12,62	15,6	1001,51	7,51	12,62	18,85	14,33	1,4	0,00	0,0
2008-07-17 20:00	351	39	78	0,0	18,93	12,32	15,6	1001,51	8,02	12,32	18,85	14,31	1,6	0,00	0,0
2008-07-17 20:30	356	40	75	0,0	18,83	12,92	15,6	1002,51	8,00	12,92	18,79	14,70	1,4	0,00	0,0
2008-07-17 21:00	356	40	75	0,0	18,83	12,72	15,6	1002,51	7,81	12,72	18,79	14,50	0,0	0,00	0,0
2008-07-17 21:30	356	40	78	0,0	18,83	12,42	15,6	1002,51	8,12	12,42	18,79	14,41	0,0	0,00	0,0
2008-07-17 22:00	356	40	80	0,0	18,83	11,92	15,6	1002,51	8,02	11,92	18,79	14,05	0,0	0,00	0,0
2008-07-17 22:30	356	40	85	0,0	18,83	10,72	15,6	1002,51	7,78	10,72	18,79	13,23	0,0	0,00	0,0
2008-07-17 23:00	356	40	85	0,0	18,83	9,82	15,6	1002,51	6,90	9,82	18,79	12,32	0,0	0,00	0,0
2008-07-17 23:30	356	40	89	0,0	18,83	8,82	15,6	1002,51	6,61	8,82	18,79	11,63	0,0	0,00	0,0
2008-07-18 00:00	356	40	86	0,0	18,83	9,22	15,6	1002,51	6,49	9,22	18,79	11,80	0,0	0,00	0,0
2008-07-18 00:30	356	40	85	0,0	18,83	8,52	15,6	1002,51	5,63	8,52	18,79	11,02	0,0	0,00	0,0
2008-07-18 01:00	356	40	89	0,0	18,73	8,02	15,6	1002,51	5,82	8,02	18,69	10,83	0,0	0,00	0,0
2008-07-18 01:30	356	40	90	0,0	18,73	8,32	15,6	1002,51	6,29	8,32	18,69	11,21	0,0	0,00	0,0
2008-07-18 02:00	351	40	90	0,0	18,73	8,62	15,6	1003,51	6,58	8,62	18,69	11,51	1,6	0,00	0,0
2008-07-18 02:30	347	40	90	1,2	18,73	8,42	15,6	1002,51	6,38	8,42	18,69	11,31	1,6	0,00	0,0
2008-07-18 03:00	339	40	91	0,0	18,73	8,32	15,6	1002,51	6,45	8,32	18,69	11,29	1,4	0,00	0,0
2008-07-18 03:30	339	40	94	0,0	18,73	8,02	15,6	1002,51	6,64	8,02	18,69	11,24	0,0	0,00	0,0
2008-07-18 04:00	334	40	92	0,0	18,73	8,12	15,6	1002,51	6,42	8,12	18,69	11,18	0,0	0,00	0,0
2008-07-18 04:30	351	40	92	0,0	18,73	8,12	15,6	1002,51	6,42	8,12	18,69	11,18	0,0	0,00	0,0
2008-07-18 05:00	351	39	93	0,0	18,73	8,32	15,6	1003,51	6,78	8,32	18,65	11,46	0,0	0,00	0,0
2008-07-18 05:30	351	39	93	0,0	18,73	8,52	15,6	1003,51	6,98	8,52	18,65	11,66	0,0	0,00	0,0

Datum	Vindrikt °	Fukt inne Rh%	Fukt ute Rh%	Vindhast m/s	Temp in °C	Temp ute °C	Nb. Mån mm	Tryck Mbar	Daggp °C	Kyleffekt °C	Vix inne °C	Vix ute °C	Vindby m/s	Korr lufttryck	Nederb./dygn mm
2008-07-18 06:00	351	39	93	0,0	18,73	8,52	15,6	1003,51	6,98	8,52	18,65	11,66	0,0	0,00	0,0
2008-07-18 06:30	41	39	93	0,0	18,73	8,52	15,6	1003,51	6,98	8,52	18,65	11,66	0,0	0,00	0,0
2008-07-18 07:00	29	40	92	0,0	18,73	8,72	15,6	1003,51	7,01	8,72	18,69	11,78	0,0	0,00	0,0
2008-07-18 07:30	351	39	90	0,0	18,63	9,22	15,6	1003,51	7,17	9,22	18,55	12,11	1,2	0,00	0,0
2008-07-18 08:00	0	40	88	0,0	18,63	9,62	15,6	1003,51	7,23	9,62	18,59	12,36	0,0	0,00	0,0
2008-07-18 08:30	356	40	87	0,0	18,63	9,92	15,6	1003,51	7,35	9,92	18,59	12,58	0,0	0,00	0,0
2008-07-18 09:00	346	40	86	0,0	18,63	10,02	15,6	1003,51	7,27	10,02	18,59	12,60	0,0	0,00	0,0
2008-07-18 09:30	84	40	84	0,0	18,63	10,42	15,6	1003,51	7,30	10,42	18,59	12,85	0,0	0,00	0,0
2008-07-18 10:00	70	40	78	0,0	18,63	10,72	15,6	1003,51	6,47	10,72	18,59	12,71	1,2	0,00	0,0
2008-07-18 10:30	16	40	86	0,0	18,63	10,82	15,6	1003,51	8,05	10,82	18,59	13,40	1,2	0,00	0,0
2008-07-18 11:00	108	40	79	1,6	18,63	12,12	15,6	1003,51	8,02	12,12	18,59	14,18	1,6	0,00	0,0
2008-07-18 11:30	86	40	77	0,0	18,73	13,02	15,6	1003,51	8,50	13,02	18,69	14,94	2,4	0,00	0,0
2008-07-18 12:00	90	40	74	0,0	18,73	13,73	15,6	1002,51	8,56	13,73	18,69	15,43	2,2	0,00	0,0
2008-07-18 12:30	137	40	73	3,7	18,73	14,33	15,6	1002,51	8,93	11,22	18,69	15,97	3,9	0,00	0,0
2008-07-18 13:00	96	40	68	0,0	18,73	14,33	15,6	1002,51	7,84	14,33	18,69	15,64	4,1	0,00	0,0
2008-07-18 13:30	153	40	87	0,0	18,73	12,12	23,4	1002,51	9,50	12,12	18,69	14,78	4,9	7,80	7,8
2008-07-18 14:00	342	40	98	0,0	18,73	11,22	24,0	1002,51	10,45	11,22	18,69	14,78	1,2	8,40	8,4
2008-07-18 14:30	98	40	92	0,0	18,73	12,62	24,0	1002,51	10,86	12,62	18,69	15,68	2,4	0,60	8,4
2008-07-18 15:00	97	40	90	0,0	18,73	12,82	24,0	1002,51	10,72	12,82	18,69	15,72	2,4	0,00	8,4
2008-07-18 15:30	129	40	87	1,2	18,73	13,02	24,0	1002,51	10,39	13,02	18,69	15,68	1,4	0,00	8,4
2008-07-18 16:00	115	40	93	0,0	18,73	11,42	25,8	1002,51	9,84	11,42	18,69	14,56	3,9	1,80	10,2
2008-07-18 16:30	109	40	96	0,0	18,83	12,22	25,8	1001,51	11,13	12,22	18,79	15,61	2,0	1,80	10,2
2008-07-18 17:00	153	40	88	1,2	18,83	13,02	25,8	1001,51	10,56	13,02	18,79	15,76	3,5	0,00	10,2
2008-07-18 17:30	182	40	85	2,0	18,83	12,92	25,8	1002,51	9,93	12,92	18,79	15,43	3,7	0,00	10,2
2008-07-18 18:00	334	40	85	0,0	18,83	12,12	25,8	1002,51	9,15	12,12	18,79	14,63	3,0	0,00	10,2
2008-07-18 18:30	341	40	90	0,0	18,83	11,62	25,8	1002,51	9,53	11,62	18,79	14,52	1,2	0,00	10,2
2008-07-18 19:00	326	40	87	0,0	18,83	12,22	25,8	1002,51	9,60	12,22	18,79	14,88	1,6	0,00	10,2
2008-07-18 19:30	321	40	84	1,2	18,83	12,42	25,8	1003,51	9,26	12,42	18,79	14,85	2,0	0,00	10,2
2008-07-18 20:00	333	40	85	0,0	18,83	12,02	25,8	1003,51	9,05	12,02	18,79	14,53	2,4	0,00	10,2
2008-07-18 20:30	332	40	84	1,4	18,83	11,92	25,8	1003,51	8,77	11,92	18,79	14,35	2,4	0,00	10,2
2008-07-18 21:00	335	40	85	1,2	18,73	11,22	25,8	1003,51	8,27	11,22	18,69	13,73	2,2	0,00	10,2
2008-07-18 21:30	338	40	85	0,0	18,73	10,72	25,8	1004,51	7,78	10,72	18,69	13,23	1,6	0,00	10,2
2008-07-18 22:00	333	40	87	0,0	18,73	10,42	25,8	1004,51	7,84	10,42	18,69	13,08	1,4	0,00	10,2
2008-07-18 22:30	337	40	90	0,0	18,73	9,52	25,8	1004,51	7,47	9,52	18,69	12,41	1,2	0,00	10,2
2008-07-18 23:00	337	40	91	0,0	18,73	9,42	25,8	1005,51	7,54	9,42	18,69	12,40	0,0	0,00	10,2
2008-07-18 23:30	340	40	90	0,0	18,73	8,92	25,8	1005,51	6,88	8,92	18,69	11,81	0,0	0,00	10,2
2008-07-19 00:00	340	40	90	0,0	18,73	8,02	25,8	1005,51	5,99	8,02	18,69	10,91	0,0	0,00	0,0
2008-07-19 00:30	340	40	92	0,0	18,73	6,72	25,8	1005,51	5,04	6,72	18,69	9,77	0,0	0,00	0,0
2008-07-19 01:00	340	40	95	0,0	18,73	6,02	25,8	1005,51	4,82	6,02	18,69	9,32	0,0	0,00	0,0
2008-07-19 01:30	340	40	95	0,0	18,73	5,32	25,8	1006,51	4,13	5,32	18,69	8,62	0,0	0,00	0,0
2008-07-19 02:00	340	40	96	0,0	18,73	4,62	25,8	1006,51	3,58	4,62	18,69	8,00	0,0	0,00	0,0
2008-07-19 02:30	340	39	97	0,0	18,73	4,62	25,8	1006,51	3,74	4,62	18,65	8,09	0,0	0,00	0,0
2008-07-19 03:00	340	39	97	0,0	18,63	3,92	25,8	1006,51	3,04	3,92	18,55	7,39	0,0	0,00	0,0
2008-07-19 03:30	340	39	99	0,0	18,63	3,72	25,8	1006,51	3,14	3,72	18,55	7,36	0,0	0,00	0,0
2008-07-19 04:00	340	39	100	0,0	18,63	3,92	25,8	1006,51	3,49	3,92	18,55	7,65	0,0	0,00	0,0
2008-07-19 04:30	340	39	100	0,0	18,63	3,92	25,8	1006,51	3,49	3,92	18,55	7,65	0,0	0,00	0,0

Datum	Vindrikt °	Fukt inne Rh%	Fukt ute Rh%	Vindhast m/s	Temp in °C	Temp ute °C	Nb. Mån mm	Tryck Mbar	Daggp °C	Kyleffekt °C	Vix inne °C	Vix ute °C	Vindby m/s	Korr lufttryck	Nederb./dygn mm
2008-07-19 05:00	340	39	100	0,0	18,63	4,32	25,8	1007,51	3,88	4,32	18,55	8,05	0,0	0,00	0,0
2008-07-19 05:30	340	39	100	0,0	18,63	4,72	25,8	1007,51	4,28	4,72	18,55	8,45	0,0	0,00	0,0
2008-07-19 06:00	340	39	100	0,0	18,53	6,12	25,8	1007,51	5,68	6,12	18,45	9,85	0,0	0,00	0,0
2008-07-19 06:30	340	39	100	0,0	18,53	8,42	25,8	1007,51	7,97	8,42	18,45	12,15	0,0	0,00	0,0
2008-07-19 07:00	89	39	96	0,0	18,53	10,32	25,8	1007,51	9,24	10,32	18,45	13,71	0,0	0,00	0,0
2008-07-19 07:30	101	40	82	1,4	18,53	10,82	25,8	1007,51	7,33	10,82	18,49	13,10	1,6	0,00	0,0
2008-07-19 08:00	129	40	80	0,0	18,53	11,42	25,8	1007,51	7,54	11,42	18,49	13,55	1,6	0,00	0,0
2008-07-19 08:30	124	40	77	0,0	18,53	11,82	25,8	1007,51	7,34	11,82	18,49	13,74	2,2	0,00	0,0
2008-07-19 09:00	139	40	72	1,6	18,53	12,42	25,8	1007,51	6,90	12,42	18,49	14,00	2,4	0,00	0,0
2008-07-19 09:30	164	40	72	1,8	18,53	13,02	25,8	1007,51	7,47	13,02	18,49	14,60	2,6	0,00	0,0
2008-07-19 10:00	182	40	69	0,0	18,53	13,53	25,8	1007,51	7,30	13,53	18,49	14,90	3,0	0,00	0,0
2008-07-19 10:30	140	40	65	2,4	18,53	13,63	25,8	1008,51	6,48	12,56	18,49	14,75	4,1	0,00	0,0
2008-07-19 11:00	152	40	65	1,8	18,53	14,03	25,8	1008,51	6,86	14,03	18,49	15,15	3,9	0,00	0,0
2008-07-19 11:30	170	40	64	0,0	18,53	14,33	25,8	1008,51	6,91	14,33	18,49	15,39	3,7	0,00	0,0
2008-07-19 12:00	138	40	67	2,2	18,53	15,13	25,8	1008,51	8,37	15,13	18,49	16,38	5,2	0,00	0,0
2008-07-19 12:30	105	40	61	1,8	18,63	15,73	25,8	1008,51	7,49	15,73	18,59	16,62	4,9	0,00	0,0
2008-07-19 13:00	182	40	60	1,8	18,63	15,93	25,8	1008,51	7,42	15,93	18,59	16,76	5,4	0,00	0,0
2008-07-19 13:30	130	40	58	4,9	18,63	17,23	25,8	1008,51	8,11	13,46	18,59	17,94	5,8	0,00	0,0
2008-07-19 14:00	87	40	57	1,2	18,63	16,73	25,8	1008,51	7,38	16,73	18,59	17,39	4,9	0,00	0,0
2008-07-19 14:30	138	40	54	2,8	18,73	16,93	25,8	1007,51	6,73	15,45	18,69	17,43	5,4	0,00	0,0
2008-07-19 15:00	87	40	55	1,4	18,73	16,73	25,8	1007,51	6,82	16,73	18,69	17,28	5,4	0,00	0,0
2008-07-19 15:30	157	40	47	2,8	18,83	18,43	25,8	1007,51	5,96	17,09	18,79	18,57	5,2	0,00	0,0
2008-07-19 16:00	117	40	47	1,4	18,93	18,23	25,8	1007,51	5,78	18,23	18,89	18,37	5,8	0,00	0,0
2008-07-19 16:30	147	40	50	3,9	19,03	18,13	25,8	1007,51	6,64	15,65	18,99	18,42	6,6	0,00	0,0
2008-07-19 17:00	134	40	50	1,8	19,13	17,53	25,8	1006,51	6,09	17,53	19,09	17,82	5,8	0,00	0,0
2008-07-19 17:30	88	40	54	1,4	19,03	17,33	25,8	1007,51	7,10	17,33	18,99	17,83	4,9	0,00	0,0
2008-07-19 18:00	102	40	55	2,6	19,03	16,83	25,8	1006,51	6,92	15,94	18,99	17,38	4,5	0,00	0,0
2008-07-19 18:30	110	40	56	1,2	19,03	16,83	25,8	1007,51	7,19	16,83	18,99	17,43	4,7	0,00	0,0
2008-07-19 19:00	103	40	60	3,1	19,03	16,73	25,8	1007,51	8,17	15,23	18,99	17,56	3,5	0,00	0,0
2008-07-19 19:30	116	40	63	1,6	19,03	16,73	25,8	1007,51	8,93	16,73	18,99	17,73	4,3	0,00	0,0
2008-07-19 20:00	103	40	64	1,6	18,93	16,53	25,8	1007,51	8,98	16,53	18,89	17,59	5,6	0,00	0,0
2008-07-19 20:30	110	40	67	0,0	18,93	15,93	25,8	1007,51	9,13	15,93	18,89	17,18	3,7	0,00	0,0
2008-07-19 21:00	112	40	68	1,6	18,93	16,23	25,8	1007,51	9,64	16,23	18,89	17,54	3,5	0,00	0,0
2008-07-19 21:30	92	40	74	3,7	18,93	15,53	25,8	1007,51	10,29	12,62	18,89	17,24	6,0	0,00	0,0
2008-07-19 22:00	85	40	82	3,0	19,03	14,63	25,8	1007,51	11,03	12,94	18,99	16,90	5,6	0,00	0,0
2008-07-19 22:30	114	40	86	2,4	18,93	14,03	25,8	1007,51	11,19	12,99	18,89	16,60	6,2	0,00	0,0
2008-07-19 23:00	112	40	91	2,0	19,03	13,43	25,8	1008,51	11,48	13,43	18,99	16,40	5,0	0,00	0,0
2008-07-19 23:30	102	40	96	1,2	18,93	12,82	25,8	1008,51	11,72	12,82	18,89	16,21	3,5	0,00	0,0
2008-07-20 00:00	132	40	100	1,4	18,93	12,62	25,8	1008,51	12,16	12,62	18,89	16,35	3,7	0,00	0,0
2008-07-20 00:30	110	40	100	0,0	18,93	12,62	25,8	1007,51	12,16	12,62	18,89	16,35	3,1	0,00	0,0
2008-07-20 01:00	93	41	100	1,6	18,93	12,72	25,8	1007,51	12,26	12,72	18,94	16,45	2,2	0,00	0,0
2008-07-20 01:30	78	41	100	0,0	18,93	12,82	25,8	1008,51	12,36	12,82	18,94	16,55	2,8	0,00	0,0
2008-07-20 02:00	116	41	100	1,4	18,93	12,82	25,8	1008,51	12,36	12,82	18,94	16,55	2,8	0,00	0,0
2008-07-20 02:30	108	41	100	1,4	18,93	12,82	25,8	1008,51	12,36	12,82	18,94	16,55	2,4	0,00	0,0
2008-07-20 03:00	101	41	100	0,0	18,93	12,72	25,8	1008,51	12,26	12,72	18,94	16,45	3,9	0,00	0,0
2008-07-20 03:30	93	41	100	0,0	18,93	12,72	25,8	1008,51	12,26	12,72	18,94	16,45	3,1	0,00	0,0

Datum	Vindrikt °	Fukt inne Rh%	Fukt ute Rh%	Vindhast m/s	Temp in °C	Temp ute °C	Nb. Mån mm	Tryck Mbar	Daggp °C	Kyleffekt °C	Vix inne °C	Vix ute °C	Vindby m/s	Korr lufttryck	Nederb./dygn mm
2008-07-20 04:00	107	41	100	0,0	18,93	12,82	25,8	1008,51	12,36	12,82	18,94	16,55	2,8	0,00	0,0
2008-07-20 04:30	115	41	100	1,2	18,93	12,92	25,8	1008,51	12,46	12,92	18,94	16,65	2,6	0,00	0,0
2008-07-20 05:00	108	41	100	1,6	18,93	12,92	25,8	1008,51	12,46	12,92	18,94	16,65	2,4	0,00	0,0
2008-07-20 05:30	95	41	100	0,0	18,93	12,92	25,8	1008,51	12,46	12,92	18,94	16,65	3,1	0,00	0,0
2008-07-20 06:00	97	41	100	3,7	18,93	13,02	25,8	1008,51	12,56	9,70	18,94	16,75	3,7	0,00	0,0
2008-07-20 06:30	109	41	100	1,4	18,93	13,33	25,8	1008,51	12,86	13,33	18,94	17,05	5,0	0,00	0,0
2008-07-20 07:00	106	41	100	1,8	18,93	13,43	25,8	1008,51	12,96	13,43	18,94	17,15	4,5	0,00	0,0
2008-07-20 07:30	111	41	99	1,6	18,93	14,23	25,8	1008,51	13,60	14,23	18,94	17,87	3,7	0,00	0,0
2008-07-20 08:00	113	41	96	2,4	18,93	14,73	25,8	1008,51	13,61	13,72	18,94	18,11	3,5	0,00	0,0
2008-07-20 08:30	87	41	93	1,8	18,93	15,53	25,8	1008,51	13,89	15,53	18,94	18,66	3,1	0,00	0,0
2008-07-20 09:00	103	41	89	0,0	18,93	15,53	25,8	1008,51	13,20	15,53	18,94	18,34	4,7	0,00	0,0
2008-07-20 09:30	127	41	86	2,8	18,93	15,23	25,8	1008,51	12,36	13,59	18,94	17,81	6,6	0,00	0,0
2008-07-20 10:00	117	41	85	3,0	18,93	15,53	25,8	1008,51	12,47	13,92	18,94	18,03	4,7	0,00	0,0
2008-07-20 10:30	127	41	87	0,0	18,93	15,53	25,8	1008,51	12,84	15,53	18,94	18,18	5,2	0,00	0,0
2008-07-20 11:00	113	41	84	3,0	19,03	15,63	25,8	1008,51	12,38	14,03	19,04	18,05	6,4	0,00	0,0
2008-07-20 11:30	96	42	94	1,2	19,03	15,53	25,8	1008,51	14,07	15,53	19,08	18,75	4,9	0,00	0,0
2008-07-20 12:00	144	42	97	1,4	19,03	16,43	25,8	1008,51	15,46	16,43	19,08	19,90	3,3	0,00	0,0
2008-07-20 12:30	144	42	85	2,0	19,03	16,63	25,8	1008,51	13,54	16,63	19,08	19,13	6,0	0,00	0,0
2008-07-20 13:00	90	42	81	3,3	19,03	18,23	25,8	1008,51	14,33	16,32	19,08	20,43	7,3	0,00	0,0
2008-07-20 13:30	129	42	79	2,6	19,03	17,23	25,8	1008,51	12,96	16,36	19,08	19,29	6,0	0,00	0,0
2008-07-20 14:00	73	42	80	1,6	19,03	17,53	25,8	1008,51	13,45	17,53	19,08	19,66	3,9	0,00	0,0
2008-07-20 14:30	115	42	74	1,6	19,03	18,03	25,8	1008,51	12,69	18,03	19,08	19,74	6,0	0,00	0,0
2008-07-20 15:00	140	42	72	2,6	19,13	19,03	25,8	1008,51	13,21	18,26	19,18	20,60	5,0	0,00	0,0
2008-07-20 15:30	166	42	70	2,4	19,13	19,93	25,8	1008,51	13,62	19,21	19,18	21,37	4,9	0,00	0,0
2008-07-20 16:00	143	42	68	1,2	19,13	18,03	25,8	1008,51	11,35	18,03	19,18	19,34	5,4	0,00	0,0
2008-07-20 16:30	171	42	70	0,0	19,23	19,43	25,8	1008,51	13,15	19,43	19,28	20,87	2,8	0,00	0,0
2008-07-20 17:00	136	42	68	2,2	19,33	20,23	25,8	1008,51	13,44	20,23	19,38	21,55	3,5	0,00	0,0
2008-07-20 17:30	140	42	68	3,3	19,33	19,53	25,8	1008,51	12,78	17,79	19,38	20,84	4,1	0,00	0,0
2008-07-20 18:00	133	42	74	0,0	19,33	17,73	25,8	1008,51	12,41	17,73	19,38	19,44	5,4	0,00	0,0
2008-07-20 18:30	121	42	75	0,0	19,33	17,43	25,8	1008,51	12,33	17,43	19,38	19,21	0,0	0,00	0,0
2008-07-20 19:00	140	42	73	0,0	19,33	18,73	25,8	1008,51	13,15	18,73	19,38	20,37	2,4	0,00	0,0
2008-07-20 19:30	146	42	73	0,0	19,33	19,03	25,8	1008,51	13,44	19,03	19,38	20,67	1,2	0,00	0,0
2008-07-20 20:00	139	42	74	0,0	19,33	18,83	25,8	1008,51	13,46	18,83	19,38	20,54	1,2	0,00	0,0
2008-07-20 20:30	85	42	72	0,0	19,33	18,63	25,8	1008,51	12,83	18,63	19,38	20,20	1,2	0,00	0,0
2008-07-20 21:00	71	42	77	0,0	19,33	17,93	25,8	1008,51	13,23	17,93	19,38	19,85	1,4	0,00	0,0
2008-07-20 21:30	138	42	80	0,0	19,33	16,93	25,8	1009,51	12,87	16,93	19,38	19,06	3,9	0,00	0,0
2008-07-20 22:00	138	42	86	0,0	19,33	15,93	25,8	1008,51	13,04	15,93	19,38	18,51	0,0	0,00	0,0
2008-07-20 22:30	351	42	93	0,0	19,33	14,63	25,8	1008,51	13,01	14,63	19,38	17,76	1,2	0,00	0,0
2008-07-20 23:00	356	43	96	0,0	19,33	14,13	25,8	1008,51	13,01	14,13	19,43	17,51	0,0	0,00	0,0
2008-07-20 23:30	356	43	98	0,0	19,33	13,33	25,8	1008,51	12,54	13,33	19,43	16,88	0,0	0,00	0,0
2008-07-21 00:00	356	43	97	0,0	19,33	12,72	25,8	1008,51	11,78	12,72	19,43	16,20	0,0	0,00	0,0
2008-07-21 00:30	356	43	97	0,0	19,33	12,12	25,8	1008,51	11,19	12,12	19,43	15,59	0,0	0,00	0,0
2008-07-21 01:00	356	43	97	0,0	19,33	11,72	25,8	1008,51	10,79	11,72	19,43	15,19	0,0	0,00	0,0
2008-07-21 01:30	351	42	98	0,0	19,33	11,82	25,8	1008,51	11,05	11,82	19,38	15,38	0,0	0,00	0,0
2008-07-21 02:00	351	42	100	0,0	19,33	12,22	25,8	1008,51	11,76	12,22	19,38	15,95	1,2	0,00	0,0
2008-07-21 02:30	351	42	100	0,0	19,33	11,82	25,8	1008,51	11,36	11,82	19,38	15,55	0,0	0,00	0,0



Datum	Vindrikt °	Fukt inne Rh%	Fukt ute Rh%	Vindhast m/s	Temp in °C	Temp ute °C	Nb. Mån mm	Tryck Mbar	Daggp °C	Kyleffekt °C	Vix inne °C	Vix ute °C	Vindby m/s	Korr lufttryck	Nederb./dygn mm
2008-07-21 03:00	351	42	100	0,0	19,33	11,82	25,8	1008,51	11,36	11,82	19,38	15,55	0,0	0,00	0,0
2008-07-21 03:30	351	42	100	0,0	19,33	11,22	25,8	1008,51	10,77	11,22	19,38	14,95	0,0	0,00	0,0
2008-07-21 04:00	351	42	99	0,0	19,33	10,62	25,8	1008,51	10,01	10,62	19,38	14,27	0,0	0,00	0,0
2008-07-21 04:30	351	42	99	0,0	19,33	10,42	25,8	1008,51	9,81	10,42	19,38	14,07	0,0	0,00	0,0
2008-07-21 05:00	345	42	100	0,0	19,33	11,82	25,8	1008,51	11,36	11,82	19,38	15,55	0,0	0,00	0,0
2008-07-21 05:30	345	43	100	0,0	19,33	12,02	25,8	1008,51	11,56	12,02	19,43	15,75	0,0	0,00	0,0
2008-07-21 06:00	0	42	100	0,0	19,33	12,02	25,8	1008,51	11,56	12,02	19,38	15,75	0,0	0,00	0,0
2008-07-21 06:30	0	42	100	0,0	19,33	11,52	25,8	1008,51	11,07	11,52	19,38	15,25	0,0	0,00	0,0
2008-07-21 07:00	356	43	100	0,0	19,33	12,22	25,8	1008,51	11,76	12,22	19,43	15,95	0,0	0,00	0,0
2008-07-21 07:30	356	43	100	0,0	19,33	13,33	25,8	1008,51	12,86	13,33	19,43	17,05	0,0	0,00	0,0
2008-07-21 08:00	356	43	99	0,0	19,33	14,43	25,8	1008,51	13,80	14,43	19,43	18,07	0,0	0,00	0,0
2008-07-21 08:30	340	43	90	0,0	19,33	15,53	25,8	1008,51	13,37	15,53	19,43	18,42	1,2	0,00	0,0
2008-07-21 09:00	7	43	84	1,6	19,33	16,43	25,8	1008,51	13,16	16,43	19,43	18,85	2,0	0,00	0,0
2008-07-21 09:30	1	43	81	1,6	19,33	17,33	25,8	1008,51	13,46	17,33	19,43	19,53	2,6	0,00	0,0
2008-07-21 10:00	324	43	76	0,0	19,33	18,03	25,8	1008,51	13,12	18,03	19,43	19,88	3,3	0,00	0,0
2008-07-21 10:30	318	43	70	1,6	19,33	18,43	25,8	1007,51	12,19	18,43	19,43	19,87	3,1	0,00	0,0
2008-07-21 11:00	321	43	67	1,8	19,33	18,83	25,8	1007,51	11,88	18,83	19,43	20,08	4,1	0,00	0,0
2008-07-21 11:30	122	43	64	3,3	19,33	19,23	25,8	1007,51	11,53	17,45	19,43	20,30	4,9	0,00	0,0
2008-07-21 12:00	340	43	62	2,4	19,43	19,63	25,8	1007,51	11,40	18,90	19,53	20,58	4,3	0,00	0,0
2008-07-21 12:30	351	43	58	2,2	19,43	19,83	25,8	1007,51	10,53	19,83	19,53	20,55	4,9	0,00	0,0
2008-07-21 13:00	346	43	58	4,1	19,43	19,93	25,8	1007,51	10,62	17,27	19,53	20,65	4,3	0,00	0,0
2008-07-21 13:30	343	43	55	4,5	19,43	21,03	25,8	1006,51	10,80	18,17	19,53	21,58	5,0	0,00	0,0
2008-07-21 14:00	341	43	57	2,2	19,53	21,13	25,8	1006,51	11,46	21,13	19,63	21,79	5,6	0,00	0,0
2008-07-21 14:30	351	43	66	2,2	19,53	20,43	25,8	1006,51	13,15	20,43	19,63	21,62	5,0	0,00	0,0
2008-07-21 15:00	333	43	66	3,5	19,53	20,03	25,8	1006,51	12,77	18,35	19,63	21,22	5,0	0,00	0,0
2008-07-21 15:30	283	43	66	2,6	19,63	19,93	25,8	1006,51	12,68	19,21	19,73	21,12	4,5	0,00	0,0
2008-07-21 16:00	324	43	68	2,2	19,63	19,83	25,8	1006,51	13,06	19,83	19,73	21,14	6,0	0,00	0,0
2008-07-21 16:30	334	43	61	4,5	19,83	20,13	25,8	1006,51	11,61	17,05	19,93	21,02	4,9	0,00	0,0
2008-07-21 17:00	337	43	60	2,4	19,93	20,23	25,8	1007,51	11,44	19,53	20,03	21,06	5,6	0,00	0,0
2008-07-21 17:30	319	43	64	3,5	19,93	19,53	25,8	1007,51	11,81	17,79	20,03	20,60	5,4	0,00	0,0
2008-07-21 18:00	306	43	66	4,3	19,93	18,93	25,8	1007,51	11,73	16,06	20,03	20,12	6,4	0,00	0,0
2008-07-21 18:30	325	43	65	3,1	19,83	18,63	25,8	1007,51	11,21	17,31	19,93	19,76	6,4	0,00	0,0
2008-07-21 19:00	329	43	71	2,2	19,83	16,83	25,8	1008,51	10,89	16,83	19,93	18,34	6,4	0,00	0,0
2008-07-21 19:30	308	43	72	1,2	19,83	16,23	25,8	1007,51	10,54	16,23	19,93	17,80	6,4	0,00	0,0
2008-07-21 20:00	351	43	74	2,2	19,73	15,93	25,8	1008,51	10,68	15,93	19,83	17,64	5,4	0,00	0,0
2008-07-21 20:30	345	43	77	2,6	19,73	14,93	25,8	1008,51	10,33	13,94	19,83	16,84	4,7	0,00	0,0
2008-07-21 21:00	347	43	76	3,1	19,73	14,73	25,8	1008,51	9,94	13,05	19,83	16,57	4,9	0,00	0,0
2008-07-21 21:30	338	43	78	1,2	19,63	14,43	25,8	1008,51	10,05	14,43	19,73	16,41	5,6	0,00	0,0
2008-07-21 22:00	306	43	81	2,2	19,63	13,93	25,8	1008,51	10,15	13,93	19,73	16,13	3,7	0,00	0,0
2008-07-21 22:30	325	43	80	1,2	19,53	13,63	25,8	1008,51	9,67	13,63	19,63	15,76	4,5	0,00	0,0
2008-07-21 23:00	324	43	82	1,8	19,53	12,92	25,8	1008,51	9,37	12,92	19,63	15,20	4,3	0,00	0,0
2008-07-21 23:30	324	43	81	1,6	19,53	12,82	25,8	1008,51	9,09	12,82	19,63	15,03	4,5	0,00	0,0
2008-07-22 00:00	330	43	81	2,4	19,43	12,62	25,8	1008,51	8,89	11,51	19,53	14,83	4,3	0,00	0,0
2008-07-22 00:30	10	43	81	1,6	19,43	12,12	25,8	1008,51	8,41	12,12	19,53	14,33	5,6	0,00	0,0
2008-07-22 01:00	309	43	81	3,9	19,33	11,92	25,8	1008,51	8,21	8,42	19,43	14,13	5,2	0,00	0,0
2008-07-22 01:30	344	42	82	3,3	19,33	11,32	25,8	1008,51	7,82	8,52	19,38	13,60	5,6	0,00	0,0

Datum	Vindrikt °	Fukt inne Rh%	Fukt ute Rh%	Vindhast m/s	Temp in °C	Temp ute °C	Nb. Mån mm	Tryck Mbar	Daggp °C	Kyleffekt °C	Vix inne °C	Vix ute °C	Vindby m/s	Korr lufttryck	Nederb./dygn mm
2008-07-22 02:00	321	42	83	2,6	19,23	10,92	25,8	1008,51	7,61	9,71	19,28	13,27	5,4	0,00	0,0
2008-07-22 02:30	325	42	82	2,4	19,23	11,02	25,8	1008,51	7,52	9,82	19,28	13,30	5,4	0,00	0,0
2008-07-22 03:00	296	42	83	1,2	19,23	10,62	25,8	1008,51	7,32	10,62	19,28	12,97	3,1	0,00	0,0
2008-07-22 03:30	327	42	84	1,4	19,23	10,52	25,8	1008,51	7,40	10,52	19,28	12,95	3,5	0,00	0,0
2008-07-22 04:00	339	42	82	0,0	19,13	10,72	25,8	1008,51	7,23	10,72	19,18	13,00	3,7	0,00	0,0
2008-07-22 04:30	330	42	83	2,4	19,13	10,22	25,8	1008,51	6,93	8,97	19,18	12,57	3,7	0,00	0,0
2008-07-22 05:00	322	41	81	0,0	19,03	9,82	25,8	1008,51	6,17	9,82	19,04	12,03	5,6	0,00	0,0
2008-07-22 05:30	324	41	81	1,2	19,03	9,62	25,8	1008,51	5,98	9,62	19,04	11,83	3,9	0,00	0,0
2008-07-22 06:00	319	41	82	1,8	19,03	9,62	25,8	1008,51	6,16	9,62	19,04	11,90	3,0	0,00	0,0
2008-07-22 06:30	326	41	80	1,4	19,03	9,92	25,8	1008,51	6,08	9,92	19,04	12,05	3,5	0,00	0,0
2008-07-22 07:00	341	41	81	1,2	19,03	10,02	25,8	1008,51	6,36	10,02	19,04	12,23	2,8	0,00	0,0
2008-07-22 07:30	351	41	79	2,0	19,03	10,62	25,8	1008,51	6,57	10,62	19,04	12,68	2,6	0,00	0,0
2008-07-22 08:00	330	41	76	1,2	19,03	11,12	25,8	1008,51	6,47	11,12	19,04	12,97	3,0	0,00	0,0
2008-07-22 08:30	322	40	77	2,2	18,93	11,42	25,8	1008,51	6,96	11,42	18,89	13,34	3,7	0,00	0,0
2008-07-22 09:00	356	40	75	1,4	18,93	11,82	25,8	1008,51	6,94	11,82	18,89	13,60	3,1	0,00	0,0
2008-07-22 09:30	327	40	73	1,2	18,93	12,22	25,8	1008,51	6,92	12,22	18,89	13,87	3,7	0,00	0,0
2008-07-22 10:00	334	40	71	1,6	18,93	12,62	25,8	1008,51	6,88	12,62	18,89	14,13	3,9	0,00	0,0
2008-07-22 10:30	328	40	67	1,6	18,93	13,23	25,8	1008,51	6,57	13,23	18,89	14,48	4,3	0,00	0,0
2008-07-22 11:00	303	40	63	4,1	18,93	13,93	25,8	1008,51	6,29	10,04	18,89	14,93	4,1	0,00	0,0
2008-07-22 11:30	329	40	64	2,0	18,93	14,03	25,8	1008,51	6,62	14,03	18,89	15,09	6,0	0,00	0,0
2008-07-22 12:00	343	40	62	2,0	18,93	14,33	25,8	1009,51	6,42	14,33	18,89	15,27	4,7	0,00	0,0
2008-07-22 12:30	325	40	59	2,4	18,93	14,73	25,8	1009,51	6,04	13,72	18,89	15,50	4,7	0,00	0,0
2008-07-22 13:00	322	40	60	2,4	18,93	15,23	25,8	1009,51	6,77	14,25	18,89	16,06	5,6	0,00	0,0
2008-07-22 13:30	288	40	56	2,0	18,93	16,13	25,8	1009,51	6,55	16,13	18,89	16,73	5,6	0,00	0,0
2008-07-22 14:00	334	40	56	2,4	19,03	16,43	25,8	1009,51	6,82	15,52	18,99	17,03	6,0	0,00	0,0
2008-07-22 14:30	294	40	54	1,6	19,03	16,73	25,8	1009,51	6,54	16,73	18,99	17,23	5,2	0,00	0,0
2008-07-22 15:00	1	40	55	1,8	19,03	16,93	25,8	1009,51	7,01	16,93	18,99	17,48	5,4	0,00	0,0
2008-07-22 15:30	326	40	52	2,4	19,13	17,03	25,8	1009,51	6,24	16,15	19,09	17,42	4,9	0,00	0,0
2008-07-22 16:00	337	40	52	2,0	19,23	17,03	25,8	1009,51	6,24	17,03	19,19	17,42	4,9	0,00	0,0
2008-07-22 16:30	336	40	51	0,0	19,33	16,93	25,8	1010,51	5,85	16,93	19,29	17,27	4,7	0,00	0,0
2008-07-22 17:00	335	40	55	1,2	19,43	16,03	25,8	1010,51	6,18	16,03	19,39	16,58	4,3	0,00	0,0
2008-07-22 17:30	342	40	56	1,8	19,33	15,63	25,8	1010,51	6,08	15,63	19,29	16,23	4,1	0,00	0,0
2008-07-22 18:00	322	40	59	2,2	19,33	14,83	25,8	1010,51	6,13	14,83	19,29	15,60	4,5	0,00	0,0
2008-07-22 18:30	332	40	60	1,8	19,23	15,43	25,8	1010,51	6,95	15,43	19,19	16,26	3,9	0,00	0,0
2008-07-22 19:00	338	40	55	2,6	19,23	16,13	25,8	1011,51	6,27	15,20	19,19	16,68	4,1	0,00	0,0
2008-07-22 19:30	314	40	56	1,4	19,23	15,13	25,8	1011,51	5,62	15,13	19,19	15,73	4,3	0,00	0,0
2008-07-22 20:00	326	39	54	2,2	19,23	14,83	25,8	1011,51	4,79	14,83	19,15	15,32	5,6	0,00	0,0
2008-07-22 20:30	331	39	54	2,0	19,13	14,53	25,8	1011,51	4,51	14,53	19,05	15,02	3,7	0,00	0,0
2008-07-22 21:00	325	39	57	1,4	19,13	14,23	25,8	1012,51	5,05	14,23	19,05	14,89	2,8	0,00	0,0
2008-07-22 21:30	334	39	60	2,2	19,13	13,73	25,8	1012,51	5,36	13,73	19,05	14,56	3,3	0,00	0,0
2008-07-22 22:00	333	39	65	0,0	19,13	13,53	25,8	1013,51	6,39	13,53	19,05	14,65	3,0	0,00	0,0
2008-07-22 22:30	321	39	66	0,0	19,03	13,33	25,8	1013,51	6,43	13,33	18,95	14,51	1,6	0,00	0,0
2008-07-22 23:00	322	39	64	0,0	19,03	13,02	25,8	1013,51	5,68	13,02	18,95	14,09	2,2	0,00	0,0
2008-07-22 23:30	340	39	61	0,0	19,03	13,02	25,8	1013,51	4,95	13,02	18,95	13,91	2,2	0,00	0,0
2008-07-23 00:00	327	39	66	1,2	19,03	12,82	25,8	1014,51	5,96	12,82	18,95	14,01	2,6	0,00	0,0
2008-07-23 00:30	322	39	71	0,0	19,13	12,62	25,8	1014,51	6,88	12,62	19,05	14,13	2,8	0,00	0,0

Datum	Vindrikt	Fukt inne	Fukt ute	Vindhast	Temp in	Temp ute	Nb. Mån	Tryck	Daggp	Kyleffekt	Vix inne	Vix ute	Vindby	Korr lufttryck	Nederb./dygn
	°	Rh%	Rh%	m/s	°C	°C	mm	Mbar	°C	°C	°C	°C	m/s		mm
2008-07-23 01:00	299	39	75	0,0	19,03	12,52	25,8	1014,51	7,62	12,52	18,95	14,30	2,2	0,00	0,0
2008-07-23 01:30	330	39	80	0,0	19,03	12,32	25,8	1014,51	8,41	12,32	18,95	14,45	2,8	0,00	0,0
2008-07-23 02:00	340	39	83	0,0	19,03	11,92	25,8	1015,51	8,58	11,92	18,95	14,28	2,2	0,00	0,0
2008-07-23 02:30	328	39	88	1,2	19,03	11,42	25,8	1015,51	8,99	11,42	18,95	14,16	2,2	0,00	0,0
2008-07-23 03:00	337	40	88	0,0	19,03	11,42	25,8	1015,51	8,99	11,42	18,99	14,16	1,4	0,00	0,0
2008-07-23 03:30	332	40	89	0,0	18,93	11,32	25,8	1016,51	9,07	11,32	18,89	14,14	1,4	0,00	0,0
2008-07-23 04:00	104	40	91	0,0	18,93	11,12	25,8	1016,51	9,21	11,12	18,89	14,10	1,4	0,00	0,0
2008-07-23 04:30	104	40	92	0,0	18,93	10,92	25,8	1016,51	9,18	10,92	18,89	13,98	0,0	0,00	0,0
2008-07-23 05:00	356	40	92	0,0	18,93	11,32	25,8	1016,51	9,58	11,32	18,89	14,38	1,2	0,00	0,0
2008-07-23 05:30	322	40	87	1,2	18,93	11,82	25,8	1017,52	9,21	11,82	18,89	14,48	2,6	0,00	0,0
2008-07-23 06:00	326	40	85	0,0	18,93	12,32	25,8	1017,52	9,34	12,32	18,89	14,83	2,6	0,00	0,0
2008-07-23 06:30	317	40	85	0,0	18,93	12,52	25,8	1017,52	9,54	12,52	18,89	15,03	2,2	0,00	0,0
2008-07-23 07:00	331	40	84	1,2	18,93	13,12	25,8	1017,52	9,94	13,12	18,89	15,55	2,8	0,00	0,0
2008-07-23 07:30	332	40	84	1,6	18,93	13,63	25,8	1018,52	10,43	13,63	18,89	16,05	2,8	0,00	0,0
2008-07-23 08:00	327	40	83	1,2	18,93	13,73	25,8	1018,52	10,34	13,73	18,89	16,08	3,3	0,00	0,0
2008-07-23 08:30	324	41	84	0,0	18,93	13,73	25,8	1019,52	10,53	13,73	18,94	16,15	2,6	0,00	0,0
2008-07-23 09:00	329	41	84	0,0	18,93	13,93	25,8	1019,52	10,72	13,93	18,94	16,35	2,2	0,00	0,0
2008-07-23 09:30	326	41	89	1,2	18,93	13,53	25,8	1019,52	11,23	13,53	18,94	16,34	2,4	0,00	0,0
2008-07-23 10:00	324	41	89	0,0	18,93	13,63	25,8	1020,52	11,33	13,63	18,94	16,44	2,8	0,00	0,0
2008-07-23 10:30	334	41	87	0,0	18,93	13,73	25,8	1020,52	11,07	13,73	18,94	16,38	2,6	0,00	0,0
2008-07-23 11:00	311	41	83	0,0	18,93	14,23	25,8	1020,52	10,83	14,23	18,94	16,58	3,3	0,00	0,0
2008-07-23 11:30	295	41	81	1,2	18,93	14,53	25,8	1020,52	10,74	14,53	18,94	16,73	3,5	0,00	0,0
2008-07-23 12:00	312	41	78	2,6	18,93	14,73	25,8	1020,52	10,34	13,72	18,94	16,71	4,7	0,00	0,0
2008-07-23 12:30	336	41	79	1,6	18,93	15,03	25,8	1021,52	10,83	15,03	18,94	17,08	5,0	0,00	0,0
2008-07-23 13:00	327	42	77	1,6	18,93	15,83	25,8	1021,52	11,20	15,83	18,98	17,74	3,5	0,00	0,0
2008-07-23 13:30	330	42	76	1,2	18,93	16,43	25,8	1021,52	11,58	16,43	18,98	18,27	3,3	0,00	0,0
2008-07-23 14:00	318	42	72	1,4	18,93	16,83	25,8	1021,52	11,11	16,83	18,98	18,40	4,5	0,00	0,0
2008-07-23 14:30	291	42	70	1,2	18,93	16,93	25,8	1022,52	10,76	16,93	18,98	18,37	4,5	0,00	0,0
2008-07-23 15:00	302	42	69	0,0	18,93	17,23	25,8	1022,52	10,82	17,23	18,98	18,61	4,3	0,00	0,0
2008-07-23 15:30	351	42	70	2,6	18,93	17,43	25,8	1022,52	11,24	16,57	18,98	18,87	4,1	0,00	0,0
2008-07-23 16:00	340	42	68	1,4	19,03	17,33	25,8	1022,52	10,69	17,33	19,08	18,64	4,7	0,00	0,0
2008-07-23 16:30	334	42	67	0,0	19,13	18,03	25,8	1023,52	11,12	18,03	19,18	19,28	4,3	0,00	0,0
2008-07-23 17:00	326	42	69	1,8	19,13	17,03	25,8	1023,52	10,63	17,03	19,18	18,41	3,7	0,00	0,0
2008-07-23 17:30	328	42	71	2,0	19,03	16,63	25,8	1023,52	10,70	16,63	19,08	18,14	3,5	0,00	0,0
2008-07-23 18:00	320	42	74	1,6	19,03	16,23	25,8	1023,52	10,96	16,23	19,08	17,94	2,8	0,00	0,0
2008-07-23 18:30	339	42	75	1,8	19,03	16,13	25,8	1023,52	11,08	16,13	19,08	17,90	3,1	0,00	0,0
2008-07-23 19:00	333	42	76	1,4	19,03	16,03	25,8	1023,52	11,19	16,03	19,08	17,87	2,8	0,00	0,0
2008-07-23 19:30	331	42	78	0,0	19,03	15,53	25,8	1024,52	11,12	15,53	19,08	17,51	2,8	0,00	0,0
2008-07-23 20:00	342	42	76	1,2	19,03	15,73	25,8	1024,52	10,90	15,73	19,08	17,57	2,4	0,00	0,0
2008-07-23 20:30	336	42	79	0,0	19,03	15,33	25,8	1024,52	11,12	15,33	19,08	17,39	2,4	0,00	0,0
2008-07-23 21:00	328	42	82	0,0	19,03	14,93	25,8	1024,52	11,32	14,93	19,08	17,20	1,2	0,00	0,0
2008-07-23 21:30	336	43	83	0,0	19,33	14,93	25,8	1024,52	11,51	14,93	19,43	17,28	1,2	0,00	0,0
2008-07-23 22:00	341	43	84	0,0	19,33	14,63	25,8	1025,52	11,40	14,63	19,43	17,05	0,0	0,00	0,0
<b>2008-07-23 22:30</b>	<b>351</b>	<b>42</b>	<b>87</b>	<b>0,0</b>	<b>19,73</b>	<b>14,23</b>	<b>25,8</b>	<b>1025,52</b>	<b>11,56</b>	<b>14,23</b>	<b>19,78</b>	<b>16,88</b>	<b>1,4</b>	<b>0,00</b>	<b>0,0</b>
2008-07-23 23:00	351	42	87	0,0	19,73	14,23	25,8	1025,52	11,56	14,23	19,78	16,88	1,4	0,00	0,0
2008-07-23 23:30	351	42	89	0,0	19,93	13,93	25,8	1025,52	11,62	13,93	19,98	16,74	1,2	0,00	0,0

Datum	Vindrikt °	Fukt inne Rh%	Fukt ute Rh%	Vindhast m/s	Temp in °C	Temp ute °C	Nb. Mån mm	Tryck Mbar	Daggp °C	Kyleffekt °C	Vix inne °C	Vix ute °C	Vindby m/s	Korr lufttryck	Nederb./dygn mm
2008-07-24 00:00	351	42	89	0,0	19,83	13,93	25,8	1025,52	11,62	13,93	19,88	16,74	0,0	0,00	0,0
2008-07-24 00:30	351	42	89	0,0	19,73	13,83	25,8	1025,52	11,53	13,83	19,78	16,64	0,0	0,00	0,0
2008-07-24 01:00	327	42	90	0,0	19,73	13,73	25,8	1026,52	11,60	13,73	19,78	16,62	0,0	0,00	0,0
2008-07-24 01:30	334	42	94	0,0	19,73	13,43	25,8	1025,52	11,99	13,43	19,78	16,64	0,0	0,00	0,0
2008-07-24 02:00	335	42	96	0,0	19,73	13,23	25,8	1026,52	12,12	13,23	19,78	16,61	0,0	0,00	0,0
2008-07-24 02:30	335	42	98	0,0	19,73	13,02	25,8	1026,52	12,24	13,02	19,78	16,58	0,0	0,00	0,0
2008-07-24 03:00	335	42	100	0,0	19,73	13,02	25,8	1026,52	12,56	13,02	19,78	16,75	0,0	0,00	0,0
2008-07-24 03:30	335	42	99	0,0	19,73	12,82	25,8	1026,52	12,20	12,82	19,78	16,47	0,0	0,00	0,0
2008-07-24 04:00	335	42	100	0,0	19,73	13,02	25,8	1026,52	12,56	13,02	19,78	16,75	0,0	0,00	0,0
2008-07-24 04:30	347	42	100	0,0	19,73	12,92	25,8	1026,52	12,46	12,92	19,78	16,65	0,0	0,00	0,0
2008-07-24 05:00	351	42	99	0,0	19,63	13,33	25,8	1026,52	12,70	13,33	19,68	16,97	1,8	0,00	0,0
2008-07-24 05:30	351	42	100	0,0	19,63	13,53	25,8	1027,52	13,06	13,53	19,68	17,26	0,0	0,00	0,0
2008-07-24 06:00	340	42	95	0,0	19,73	14,83	25,8	1027,52	13,54	14,83	19,78	18,13	1,2	0,00	0,0
2008-07-24 06:30	316	42	90	0,0	19,63	15,03	25,8	1027,52	12,88	15,03	19,68	17,92	2,0	0,00	0,0
2008-07-24 07:00	287	42	87	1,8	19,63	15,43	25,8	1027,52	12,74	15,43	19,68	18,08	3,3	0,00	0,0
2008-07-24 07:30	315	42	87	0,0	19,63	15,63	25,8	1027,52	12,93	15,63	19,68	18,28	3,0	0,00	0,0
2008-07-24 08:00	320	42	83	0,0	19,63	16,33	25,8	1027,52	12,87	16,33	19,68	18,68	3,9	0,00	0,0
2008-07-24 08:30	318	42	81	1,2	19,73	17,03	25,8	1027,52	13,17	17,03	19,78	19,23	3,3	0,00	0,0
2008-07-24 09:00	333	42	78	1,6	19,73	17,23	25,8	1027,52	12,76	17,23	19,78	19,22	3,7	0,00	0,0
2008-07-24 09:30	314	42	75	3,5	19,73	17,43	25,8	1027,52	12,33	15,42	19,78	19,21	4,7	0,00	0,0
2008-07-24 10:00	319	43	74	2,2	19,73	17,63	25,8	1027,52	12,31	17,63	19,83	19,34	4,7	0,00	0,0
2008-07-24 10:30	278	43	72	1,4	19,73	18,13	25,8	1027,52	12,35	18,13	19,83	19,70	3,7	0,00	0,0
2008-07-24 11:00	325	43	71	1,8	19,73	18,63	25,8	1028,52	12,61	18,63	19,83	20,14	3,7	0,00	0,0
2008-07-24 11:30	320	43	71	1,2	19,73	18,83	25,8	1028,52	12,80	18,83	19,83	20,34	3,0	0,00	0,0
2008-07-24 12:00	334	43	69	1,4	19,73	19,43	25,8	1027,52	12,92	19,43	19,83	20,81	3,0	0,00	0,0
2008-07-24 12:30	321	43	66	1,6	19,83	19,83	25,8	1027,52	12,59	19,83	19,93	21,02	3,3	0,00	0,0
2008-07-24 13:00	329	43	67	0,0	19,83	20,13	25,8	1027,52	13,11	20,13	19,93	21,38	2,8	0,00	0,0
2008-07-24 13:30	333	43	65	0,0	19,83	20,73	25,8	1027,52	13,19	20,73	19,93	21,86	3,5	0,00	0,0
2008-07-24 14:00	338	43	64	1,2	19,93	20,53	25,8	1027,52	12,75	20,53	20,03	21,60	2,8	0,00	0,0
2008-07-24 14:30	338	43	60	0,0	19,93	21,33	25,8	1027,52	12,47	21,33	20,03	22,16	2,2	0,00	0,0
2008-07-24 15:00	325	43	62	2,0	20,03	21,73	25,8	1027,52	13,37	21,73	20,13	22,68	2,4	0,00	0,0
2008-07-24 15:30	4	43	59	0,0	20,03	21,63	25,8	1027,52	12,48	21,63	20,13	22,40	2,6	0,00	0,0
2008-07-24 16:00	273	43	59	1,4	20,13	22,03	25,8	1027,52	12,85	22,03	20,23	22,81	2,2	0,00	0,0
2008-07-24 16:30	346	43	62	0,0	20,33	21,83	25,8	1027,52	13,47	21,83	20,43	22,78	3,0	0,00	0,0
2008-07-24 17:00	327	43	60	0,0	20,43	22,33	25,8	1027,52	13,40	22,33	20,53	23,16	2,0	0,00	0,0
2008-07-24 17:30	351	43	59	0,0	20,43	22,13	25,8	1027,52	12,95	22,13	20,53	22,91	2,2	0,00	0,0
2008-07-24 18:00	342	43	57	1,4	20,43	22,33	25,8	1027,52	12,58	22,33	20,53	22,99	2,6	0,00	0,0
2008-07-24 18:30	339	43	57	1,4	20,33	22,63	25,8	1027,52	12,86	22,63	20,43	23,29	2,2	0,00	0,0
2008-07-24 19:00	351	43	59	0,0	20,33	22,13	25,8	1026,52	12,95	22,13	20,43	22,91	2,0	0,00	0,0
2008-07-24 19:30	351	43	62	0,0	20,33	21,83	25,8	1026,52	13,47	21,83	20,43	22,78	2,2	0,00	0,0
2008-07-24 20:00	330	43	68	0,0	20,43	21,03	25,8	1026,52	14,20	21,03	20,53	22,35	1,8	0,00	0,0
2008-07-24 20:30	40	43	69	0,0	20,43	20,73	25,8	1026,52	14,15	20,73	20,53	22,11	1,4	0,00	0,0
2008-07-24 21:00	156	42	72	0,0	20,43	20,03	25,8	1026,52	14,17	20,03	20,48	21,61	1,2	0,00	0,0
2008-07-24 21:30	351	42	75	0,0	20,33	19,03	25,8	1026,52	13,87	19,03	20,38	20,81	1,2	0,00	0,0
2008-07-24 22:00	342	42	79	0,0	20,33	18,13	25,8	1027,52	13,83	18,13	20,38	20,19	1,4	0,00	0,0
2008-07-24 22:30	351	42	83	0,0	20,33	17,03	25,8	1027,52	13,55	17,03	20,38	19,38	2,0	0,00	0,0

Datum	Vindrikt °	Fukt inne Rh%	Fukt ute Rh%	Vindhast m/s	Temp in °C	Temp ute °C	Nb. Mån mm	Tryck Mbar	Daggp °C	Kyleffekt °C	Vix inne °C	Vix ute °C	Vindby m/s	Korr lufttryck	Nederb./dygn mm
2008-07-24 23:00	351	43	84	0,0	20,33	16,43	25,8	1027,52	13,16	16,43	20,43	18,85	1,6	0,00	0,0
2008-07-24 23:30	347	43	86	0,0	20,33	15,73	25,8	1027,52	12,85	15,73	20,43	18,31	0,0	0,00	0,0
2008-07-25 00:00	347	43	87	0,0	20,33	15,43	25,8	1027,52	12,74	15,43	20,43	18,08	0,0	0,00	0,0
2008-07-25 00:30	347	43	88	0,0	20,33	15,13	25,8	1027,52	12,62	15,13	20,43	17,86	0,0	0,00	0,0
2008-07-25 01:00	347	43	88	0,0	20,33	14,93	25,8	1027,52	12,43	14,93	20,43	17,66	0,0	0,00	0,0
2008-07-25 01:30	347	43	93	0,0	20,33	14,43	25,8	1027,52	12,81	14,43	20,43	17,56	0,0	0,00	0,0
2008-07-25 02:00	38	43	93	0,0	20,33	14,23	25,8	1027,52	12,61	14,23	20,43	17,36	0,0	0,00	0,0
2008-07-25 02:30	4	42	95	0,0	20,33	13,73	25,8	1027,52	12,45	13,73	20,38	17,03	0,0	0,00	0,0
2008-07-25 03:00	339	43	96	0,0	20,33	13,53	25,8	1027,52	12,42	13,53	20,43	16,91	0,0	0,00	0,0
2008-07-25 03:30	340	42	98	0,0	20,33	13,23	25,8	1026,52	12,44	13,23	20,38	16,78	0,0	0,00	0,0
2008-07-25 04:00	341	42	99	0,0	20,23	12,82	25,8	1026,52	12,20	12,82	20,28	16,47	0,0	0,00	0,0
2008-07-25 04:30	341	43	98	0,0	20,23	12,72	25,8	1026,52	11,95	12,72	20,33	16,28	0,0	0,00	0,0
2008-07-25 05:00	341	43	99	0,0	20,23	12,42	25,8	1026,52	11,81	12,42	20,33	16,07	0,0	0,00	0,0
2008-07-25 05:30	341	43	99	0,0	20,23	12,42	25,8	1026,52	11,81	12,42	20,33	16,07	0,0	0,00	0,0
2008-07-25 06:00	341	43	97	0,0	20,23	14,33	25,8	1026,52	13,37	14,33	20,33	17,80	0,0	0,00	0,0
2008-07-25 06:30	341	43	90	0,0	20,13	16,23	25,8	1026,52	14,06	16,23	20,23	19,12	0,0	0,00	0,0
2008-07-25 07:00	55	43	82	0,0	20,13	17,73	25,8	1026,52	14,04	17,73	20,23	20,01	0,0	0,00	0,0
2008-07-25 07:30	60	43	78	0,0	20,23	18,73	25,8	1026,52	14,21	18,73	20,33	20,72	0,0	0,00	0,0
2008-07-25 08:00	53	43	79	0,0	20,23	18,43	25,8	1026,52	14,12	18,43	20,33	20,49	0,0	0,00	0,0
2008-07-25 08:30	54	43	77	0,0	20,23	19,03	25,8	1026,52	14,29	19,03	20,33	20,95	0,0	0,00	0,0
2008-07-25 09:00	54	42	77	0,0	20,23	19,83	25,8	1026,52	15,06	19,83	20,28	21,75	0,0	0,00	0,0
2008-07-25 09:30	95	43	73	1,2	20,23	20,43	25,8	1026,52	14,78	20,43	20,33	22,07	1,2	0,00	0,0
2008-07-25 10:00	46	43	69	0,0	20,23	21,03	25,8	1026,52	14,44	21,03	20,33	22,41	1,6	0,00	0,0
2008-07-25 10:30	156	43	68	0,0	20,23	21,63	25,8	1026,52	14,77	21,63	20,33	22,95	1,8	0,00	0,0
2008-07-25 11:00	341	43	60	0,0	20,23	22,03	25,8	1025,52	13,12	22,03	20,33	22,86	1,2	0,00	0,0
2008-07-25 11:30	145	43	61	0,0	20,23	22,93	25,8	1025,52	14,23	22,93	20,33	23,82	2,6	0,00	0,0
2008-07-25 12:00	165	43	56	1,4	20,33	23,63	25,8	1025,52	13,50	23,63	20,43	24,24	2,4	0,00	0,0
2008-07-25 12:30	168	43	49	0,0	20,33	23,83	25,8	1025,52	11,52	23,83	20,43	24,08	3,1	0,00	0,0
2008-07-25 13:00	326	43	37	0,0	20,33	24,63	25,8	1025,52	7,73	24,63	20,43	24,34	2,4	0,00	0,0
2008-07-25 13:30	329	43	39	0,0	20,33	25,03	25,8	1025,52	8,93	25,03	20,43	24,82	2,0	0,00	0,0
2008-07-25 14:00	356	43	38	0,0	20,43	25,23	25,8	1025,52	8,69	25,23	20,53	24,98	3,1	0,00	0,0
2008-07-25 14:30	152	43	42	2,2	20,43	26,14	25,8	1024,52	11,10	26,14	20,53	26,05	2,2	0,00	0,0
2008-07-25 15:00	351	43	40	1,6	20,43	26,54	25,8	1024,52	10,66	26,54	20,53	26,36	3,9	0,00	0,0
2008-07-25 15:30	343	43	40	0,0	20,53	26,44	25,8	1024,52	10,57	26,44	20,63	26,26	2,8	0,00	0,0
2008-07-25 16:00	342	42	37	0,0	20,63	27,04	25,8	1024,52	9,84	27,04	20,68	26,62	3,1	0,00	0,0
2008-07-25 16:30	119	42	38	1,2	20,73	27,04	25,8	1024,52	10,27	27,04	20,78	26,66	3,3	0,00	0,0
2008-07-25 17:00	332	42	37	0,0	20,83	27,14	25,8	1023,52	9,93	27,14	20,88	26,69	3,1	0,00	0,0
2008-07-25 17:30	209	42	38	1,2	20,83	27,24	25,8	1023,52	10,45	27,24	20,88	26,80	2,2	0,00	0,0
2008-07-25 18:00	351	42	43	1,6	20,83	26,54	25,8	1023,52	11,84	26,54	20,88	26,50	2,0	0,00	0,0
2008-07-25 18:30	102	42	44	0,0	20,73	26,74	25,8	1023,52	12,39	26,74	20,78	26,73	2,2	0,00	0,0
2008-07-25 19:00	346	42	42	1,8	20,73	26,04	25,8	1023,52	11,01	26,04	20,78	25,95	1,8	0,00	0,0
2008-07-25 19:30	87	42	41	0,0	20,73	25,74	25,8	1023,52	10,35	25,74	20,78	25,61	1,8	0,00	0,0
2008-07-25 20:00	343	42	44	0,0	20,73	25,33	25,8	1023,52	11,14	25,33	20,78	25,34	1,4	0,00	0,0
2008-07-25 20:30	337	42	45	0,0	20,73	24,83	25,8	1023,52	11,05	24,83	20,78	24,89	1,4	0,00	0,0
2008-07-25 21:00	337	42	46	0,0	20,73	24,23	25,8	1023,52	10,87	24,23	20,78	24,33	1,2	0,00	0,0
2008-07-25 21:30	337	42	53	0,0	20,73	22,33	25,8	1023,52	11,41	22,33	20,78	22,78	0,0	0,00	0,0

Datum	Vindrikt	Fukt inne	Fukt ute	Vindhast	Temp in	Temp ute	Nb. Mån	Tryck	Daggp	Kyleffekt	Vix inne	Vix ute	Vindby	Korr lufttryck	Nederb./dygn
	°	Rh%	Rh%	m/s	°C	°C	mm	Mbar	°C	°C	°C	°C	m/s		mm
2008-07-25 22:00	337	42	58	0,0	20,73	20,93	25,8	1023,52	11,55	20,93	20,78	21,65	0,0	0,00	0,0
2008-07-25 22:30	337	42	62	0,0	20,73	19,13	25,8	1023,52	10,93	19,13	20,78	20,08	0,0	0,00	0,0
2008-07-25 23:00	340	42	53	1,2	20,73	20,13	25,8	1023,52	9,38	20,13	20,78	20,58	1,4	0,00	0,0
2008-07-25 23:30	351	42	56	0,0	20,73	19,43	25,8	1023,52	9,61	19,43	20,78	20,04	1,6	0,00	0,0
2008-07-26 00:00	351	42	54	0,0	20,73	19,73	25,8	1023,52	9,31	19,73	20,78	20,23	1,6	0,00	0,0
2008-07-26 00:30	342	42	57	0,0	20,73	19,13	25,8	1023,52	9,61	19,13	20,78	19,79	1,6	0,00	0,0
2008-07-26 01:00	351	42	64	0,0	20,73	17,93	25,8	1023,52	10,30	17,93	20,78	19,00	1,4	0,00	0,0
2008-07-26 01:30	351	42	67	0,0	20,73	17,13	25,8	1024,52	10,27	17,13	20,78	18,38	0,0	0,00	0,0
2008-07-26 02:00	351	42	67	0,0	20,73	17,23	25,8	1024,52	10,36	17,23	20,78	18,48	0,0	0,00	0,0
2008-07-26 02:30	351	42	68	0,0	20,73	17,13	25,8	1024,52	10,50	17,13	20,78	18,44	0,0	0,00	0,0
2008-07-26 03:00	351	42	70	0,0	20,73	16,63	25,8	1024,52	10,48	16,63	20,78	18,07	0,0	0,00	0,0
2008-07-26 03:30	351	42	70	0,0	20,73	16,43	25,8	1024,52	10,29	16,43	20,78	17,87	0,0	0,00	0,0
2008-07-26 04:00	351	42	72	0,0	20,73	15,93	25,8	1024,52	10,25	15,93	20,78	17,50	0,0	0,00	0,0
2008-07-26 04:30	351	42	74	0,0	20,73	15,63	25,8	1024,52	10,39	15,63	20,78	17,34	0,0	0,00	0,0
2008-07-26 05:00	351	42	76	0,0	20,63	15,23	25,8	1024,52	10,42	15,23	20,68	17,07	0,0	0,00	0,0
2008-07-26 05:30	351	42	76	0,0	20,63	15,73	25,8	1024,52	10,90	15,73	20,68	17,57	0,0	0,00	0,0
2008-07-26 06:00	351	42	75	0,0	20,63	17,23	25,8	1024,52	12,14	17,23	20,68	19,01	0,0	0,00	0,0
2008-07-26 06:30	351	42	71	0,0	20,63	19,03	25,8	1024,52	12,99	19,03	20,68	20,54	0,0	0,00	0,0
2008-07-26 07:00	351	42	71	0,0	20,63	20,33	25,8	1024,52	14,23	20,33	20,68	21,84	0,0	0,00	0,0
2008-07-26 07:30	291	42	60	0,0	20,63	21,03	25,8	1024,52	12,19	21,03	20,68	21,86	0,0	0,00	0,0
2008-07-26 08:00	351	42	60	0,0	20,63	20,83	25,8	1024,52	12,00	20,83	20,68	21,66	1,6	0,00	0,0
2008-07-26 08:30	351	42	59	0,0	20,63	21,63	25,8	1024,52	12,48	21,63	20,68	22,40	1,6	0,00	0,0
2008-07-26 09:00	75	42	56	0,0	20,63	22,43	25,8	1024,52	12,38	22,43	20,68	23,04	0,0	0,00	0,0
2008-07-26 09:30	343	42	55	0,0	20,63	22,63	25,8	1024,52	12,28	22,63	20,68	23,18	1,4	0,00	0,0
2008-07-26 10:00	70	42	52	0,0	20,63	23,33	25,8	1024,52	12,02	23,33	20,68	23,73	1,4	0,00	0,0
2008-07-26 10:30	351	42	48	0,0	20,63	23,53	25,8	1024,52	10,92	23,53	20,68	23,73	1,8	0,00	0,0
2008-07-26 11:00	123	42	49	0,0	20,73	24,43	25,8	1024,52	12,07	24,43	20,78	24,68	2,4	0,00	0,0
2008-07-26 11:30	55	42	45	0,0	20,73	24,83	25,8	1024,52	11,05	24,83	20,78	24,89	1,8	0,00	0,0
2008-07-26 12:00	125	42	44	0,0	20,73	25,43	25,8	1024,52	11,23	25,43	20,78	25,44	2,2	0,00	0,0
2008-07-26 12:30	104	42	43	0,0	20,73	26,04	25,8	1024,52	11,39	26,04	20,78	26,00	2,4	0,00	0,0
2008-07-26 13:00	344	42	42	0,0	20,73	25,74	25,8	1024,52	10,74	25,74	20,78	25,65	2,4	0,00	0,0
2008-07-26 13:30	351	42	38	0,0	20,73	26,54	25,8	1024,52	9,83	26,54	20,78	26,28	2,4	0,00	0,0
2008-07-26 14:00	9	42	36	0,0	20,73	27,04	25,8	1024,52	9,39	27,04	20,78	26,58	3,0	0,00	0,0
2008-07-26 14:30	351	42	37	0,0	20,83	27,24	25,8	1024,52	10,01	27,24	20,88	26,75	2,2	0,00	0,0
2008-07-26 15:00	356	42	33	0,0	20,83	27,74	25,8	1023,52	8,59	27,74	20,88	26,92	1,8	0,00	0,0
2008-07-26 15:30	41	42	33	1,4	20,93	28,04	25,8	1023,52	8,85	28,04	20,98	27,13	2,0	0,00	0,0
2008-07-26 16:00	351	42	34	1,4	20,93	27,64	25,8	1023,52	8,99	27,64	20,98	26,89	2,4	0,00	0,0
2008-07-26 16:30	351	42	34	1,2	21,03	27,64	25,8	1023,52	8,99	27,64	21,08	26,89	3,0	0,00	0,0
2008-07-26 17:00	79	42	34	0,0	21,13	27,54	25,8	1023,52	8,90	27,54	21,18	26,82	2,4	0,00	0,0
2008-07-26 17:30	78	42	33	0,0	21,13	27,54	25,8	1023,52	8,42	27,54	21,18	26,78	1,8	0,00	0,0
2008-07-26 18:00	356	42	33	0,0	21,13	27,24	25,8	1023,52	8,16	27,24	21,18	26,58	1,6	0,00	0,0
2008-07-26 18:30	347	42	34	0,0	21,03	27,14	25,8	1023,52	8,55	27,14	21,08	26,56	1,6	0,00	0,0
2008-07-26 19:00	123	42	35	0,0	21,03	27,24	25,8	1023,52	9,11	27,24	21,08	26,66	2,0	0,00	0,0
2008-07-26 19:30	351	42	35	0,0	21,03	26,84	25,8	1023,52	8,76	26,84	21,08	26,41	2,0	0,00	0,0
2008-07-26 20:00	351	42	38	0,0	21,03	26,04	25,8	1023,52	9,39	26,04	21,08	25,78	1,4	0,00	0,0
2008-07-26 20:30	351	42	39	0,0	21,03	24,83	25,8	1023,52	8,75	24,83	21,08	24,62	1,2	0,00	0,0

Datum	Vindrikt	Fukt inne	Fukt ute	Vindhast	Temp in	Temp ute	Nb. Mån	Tryck	Dagpp	Kyleffekt	Vix inne	Vix ute	Vindby	Korr lufttryck	Nederb./dygn
	°	Rh%	Rh%	m/s	°C	°C	mm	Mbar	°C	°C	°C	°C	m/s		mm
2008-07-26 21:00	346	42	37	0,0	21,03	24,63	25,8	1023,52	7,73	24,63	21,08	24,34	1,4	0,00	0,0
2008-07-26 21:30	346	42	40	0,0	21,03	23,13	25,8	1023,52	7,65	23,13	21,08	22,96	1,4	0,00	0,0
2008-07-26 22:00	345	42	43	0,0	21,03	22,33	25,8	1023,52	8,08	22,33	21,08	22,29	1,2	0,00	0,0
2008-07-26 22:30	345	42	48	0,0	21,03	20,83	25,8	1023,52	8,46	20,83	21,08	21,02	0,0	0,00	0,0
2008-07-26 23:00	342	42	48	0,0	21,03	21,33	25,8	1023,52	8,92	21,33	21,08	21,53	1,2	0,00	0,0
2008-07-26 23:30	342	42	57	0,0	21,03	19,63	25,8	1024,52	10,07	19,63	21,08	20,29	0,0	0,00	0,0
2008-07-27 00:00	342	42	58	0,0	21,03	19,03	25,8	1024,52	9,79	19,03	21,08	19,75	1,2	0,00	0,0
2008-07-27 00:30	341	42	54	0,0	21,03	20,03	25,8	1023,52	9,59	20,03	21,08	20,53	1,4	0,00	0,0
2008-07-27 01:00	337	42	55	0,0	21,03	19,93	25,8	1023,52	9,78	19,93	21,08	20,48	1,6	0,00	0,0
2008-07-27 01:30	338	42	55	0,0	21,03	19,83	25,8	1023,52	9,69	19,83	21,08	20,38	1,8	0,00	0,0
2008-07-27 02:00	351	42	56	0,0	21,03	19,63	25,8	1024,52	9,79	19,63	21,08	20,24	1,6	0,00	0,0
2008-07-27 02:30	335	42	58	0,0	20,93	19,53	25,8	1024,52	10,25	19,53	20,98	20,25	1,4	0,00	0,0
2008-07-27 03:00	342	42	60	0,0	20,93	18,83	25,8	1024,52	10,13	18,83	20,98	19,66	1,2	0,00	0,0
2008-07-27 03:30	342	42	63	0,0	20,93	17,93	25,8	1024,52	10,06	17,93	20,98	18,94	0,0	0,00	0,0
2008-07-27 04:00	342	42	68	0,0	20,93	16,83	25,8	1024,52	10,21	16,83	20,98	18,14	0,0	0,00	0,0
2008-07-27 04:30	342	42	72	0,0	20,93	16,13	25,8	1024,52	10,44	16,13	20,98	17,70	0,0	0,00	0,0
2008-07-27 05:00	342	42	73	0,0	20,93	16,03	25,8	1024,52	10,56	16,03	20,98	17,67	0,0	0,00	0,0
2008-07-27 05:30	342	42	76	0,0	20,93	15,93	25,8	1024,52	11,09	15,93	20,98	17,77	0,0	0,00	0,0
2008-07-27 06:00	342	42	73	0,0	20,93	17,73	25,8	1024,52	12,19	17,73	20,98	19,37	0,0	0,00	0,0
2008-07-27 06:30	342	42	68	0,0	20,93	19,63	25,8	1024,52	12,87	19,63	20,98	20,94	0,0	0,00	0,0
2008-07-27 07:00	342	42	67	0,0	20,93	20,83	25,8	1024,52	13,77	20,83	20,98	22,08	0,0	0,00	0,0
2008-07-27 07:30	343	42	64	0,0	20,83	21,93	25,8	1024,52	14,07	21,93	20,88	23,00	0,0	0,00	0,0
2008-07-27 08:00	75	42	54	0,0	20,83	22,03	25,8	1024,52	11,43	22,03	20,88	22,53	0,0	0,00	0,0
2008-07-27 08:30	51	42	55	0,0	20,83	22,43	25,8	1024,52	12,10	22,43	20,88	22,98	1,2	0,00	0,0
2008-07-27 09:00	26	42	54	0,0	20,83	22,63	25,8	1024,52	11,98	22,63	20,88	23,13	1,2	0,00	0,0
2008-07-27 09:30	127	42	55	0,0	20,83	23,43	25,8	1024,52	13,02	23,43	20,88	23,99	1,6	0,00	0,0
2008-07-27 10:00	164	42	59	1,2	20,83	24,13	25,8	1024,52	14,81	24,13	20,88	24,91	2,0	0,00	0,0
2008-07-27 10:30	145	42	54	0,0	20,83	24,73	25,8	1024,52	13,92	24,73	20,88	25,23	2,2	0,00	0,0
2008-07-27 11:00	166	42	51	1,6	20,83	25,74	25,8	1024,52	13,90	25,74	20,88	26,08	2,8	0,00	0,0
2008-07-27 11:30	168	42	48	0,0	20,83	26,54	25,8	1023,52	13,64	26,54	20,88	26,73	2,8	0,00	0,0
2008-07-27 12:00	148	42	51	0,0	20,83	26,64	25,8	1023,52	14,73	26,64	20,88	26,98	3,0	0,00	0,0
2008-07-27 12:30	170	42	44	1,4	20,93	26,94	25,8	1023,52	12,57	26,94	20,98	26,88	2,6	0,00	0,0
2008-07-27 13:00	161	42	39	0,0	20,93	27,44	25,8	1023,52	11,05	27,44	20,98	26,99	3,0	0,00	0,0
2008-07-27 13:30	319	42	35	0,0	20,93	28,14	25,8	1023,52	9,89	28,14	20,98	27,30	3,0	0,00	0,0
2008-07-27 14:00	156	42	33	0,0	21,03	28,54	25,8	1022,52	9,28	28,54	21,08	27,51	2,2	0,00	0,0
2008-07-27 14:30	167	42	32	1,2	21,03	29,04	25,8	1022,52	9,21	29,04	21,08	27,85	3,5	0,00	0,0
2008-07-27 15:00	151	42	32	0,0	21,13	29,14	25,8	1022,52	9,29	29,14	21,18	27,94	3,5	0,00	0,0
2008-07-27 15:30	356	42	32	0,0	21,13	29,14	25,8	1022,52	9,29	29,14	21,18	27,94	2,6	0,00	0,0
2008-07-27 16:00	339	42	31	0,0	21,23	29,34	25,8	1022,52	8,94	29,34	21,28	28,05	2,2	0,00	0,0
2008-07-27 16:30	167	42	31	0,0	21,33	29,94	25,8	1022,52	9,46	29,94	21,38	28,56	3,3	0,00	0,0
2008-07-27 17:00	351	42	32	1,2	21,33	27,64	25,8	1021,52	8,00	27,64	21,38	26,81	2,2	0,00	0,0
2008-07-27 17:30	279	42	44	1,2	21,23	27,04	25,8	1021,52	12,66	27,04	21,28	26,95	3,7	0,00	0,0
2008-07-27 18:00	103	42	48	1,6	21,23	25,03	25,8	1021,52	12,28	25,03	21,28	25,23	2,8	0,00	0,0
2008-07-27 18:30	151	42	44	0,0	21,23	25,94	25,8	1021,52	11,68	25,94	21,28	25,94	3,1	0,00	0,0
2008-07-27 19:00	151	42	47	0,0	21,23	25,53	25,8	1021,52	12,39	25,53	21,28	25,68	1,2	0,00	0,0
2008-07-27 19:30	121	42	45	0,0	21,23	25,63	25,8	1021,52	11,77	25,63	21,28	25,69	2,2	0,00	0,0

Datum	Vindrikt °	Fukt inne Rh%	Fukt ute Rh%	Vindhast m/s	Temp in °C	Temp ute °C	Nb. Mån mm	Tryck Mbar	Daggp °C	Kyleffekt °C	Vix inne °C	Vix ute °C	Vindby m/s	Korr lufttryck	Nederb./dygn mm
2008-07-27 20:00	104	42	44	0,0	21,43	25,74	25,8	1021,52	11,50	25,74	21,48	25,74	1,6	0,00	0,0
2008-07-27 20:30	104	42	46	0,0	21,43	25,53	25,8	1021,52	12,04	25,53	21,48	25,63	1,2	0,00	0,0
2008-07-27 21:00	97	42	56	0,0	21,43	24,33	25,8	1021,52	14,14	24,33	21,48	24,94	0,0	0,00	0,0
2008-07-27 21:30	351	42	52	0,0	21,43	23,23	25,8	1021,52	11,93	23,23	21,48	23,63	1,4	0,00	0,0
2008-07-27 22:00	351	42	58	0,0	21,33	21,63	25,8	1022,52	12,21	21,63	21,38	22,35	0,0	0,00	0,0
2008-07-27 22:30	351	42	62	0,0	21,33	20,43	25,8	1022,52	12,15	20,43	21,38	21,38	0,0	0,00	0,0
2008-07-27 23:00	351	42	57	1,2	21,33	20,43	25,8	1022,52	10,81	20,43	21,38	21,09	1,2	0,00	0,0
2008-07-27 23:30	351	42	52	0,0	21,33	20,73	25,8	1022,52	9,64	20,73	21,38	21,13	1,2	0,00	0,0
2008-07-28 00:00	351	42	62	0,0	21,33	19,53	25,8	1022,52	11,31	19,53	21,38	20,48	1,2	0,00	0,0
2008-07-28 00:30	73	42	63	0,0	21,33	18,63	25,8	1022,52	10,71	18,63	21,38	19,64	1,2	0,00	0,0
2008-07-28 01:00	75	42	66	0,0	21,33	17,63	25,8	1022,52	10,50	17,63	21,38	18,82	0,0	0,00	0,0
2008-07-28 01:30	74	42	66	0,0	21,33	17,73	25,8	1022,52	10,60	17,73	21,38	18,92	0,0	0,00	0,0
2008-07-28 02:00	48	42	66	0,0	21,23	17,33	25,8	1022,52	10,22	17,33	21,28	18,52	0,0	0,00	0,0
2008-07-28 02:30	48	43	72	0,0	21,23	16,03	25,8	1022,52	10,34	16,03	21,33	17,60	0,0	0,00	0,0
2008-07-28 03:00	48	43	75	0,0	21,23	15,43	25,8	1022,52	10,41	15,43	21,33	17,20	0,0	0,00	0,0
2008-07-28 03:30	68	42	76	0,0	21,23	14,93	25,8	1022,52	10,13	14,93	21,28	16,77	1,2	0,00	0,0
2008-07-28 04:00	21	42	90	0,0	21,23	14,83	25,8	1023,52	12,68	14,83	21,28	17,72	1,2	0,00	0,0
2008-07-28 04:30	73	43	92	0,0	21,23	15,13	25,8	1023,52	13,33	15,13	21,33	18,18	0,0	0,00	0,0
2008-07-28 05:00	79	42	96	0,0	21,13	14,53	25,8	1023,52	13,41	14,53	21,18	17,91	0,0	0,00	0,0
2008-07-28 05:30	7	42	97	0,0	21,13	14,33	25,8	1023,52	13,37	14,33	21,18	17,80	1,2	0,00	0,0
2008-07-28 06:00	10	42	94	0,0	21,13	14,73	25,8	1023,52	13,27	14,73	21,18	17,94	0,0	0,00	0,0
2008-07-28 06:30	91	42	97	0,0	21,13	14,73	25,8	1023,52	13,77	14,73	21,18	18,20	1,2	0,00	0,0
2008-07-28 07:00	105	43	98	0,0	21,13	14,73	25,8	1023,52	13,93	14,73	21,23	18,28	1,4	0,00	0,0
2008-07-28 07:30	112	43	97	0,0	21,13	15,03	25,8	1023,52	14,07	15,03	21,23	18,50	1,2	0,00	0,0
2008-07-28 08:00	110	43	97	0,0	21,13	15,33	25,8	1023,52	14,37	15,33	21,23	18,80	1,2	0,00	0,0
2008-07-28 08:30	107	43	97	0,0	21,13	15,43	25,8	1024,52	14,47	15,43	21,23	18,90	1,2	0,00	0,0
2008-07-28 09:00	86	43	96	0,0	21,13	15,63	25,8	1024,52	14,50	15,63	21,23	19,01	2,2	0,00	0,0
2008-07-28 09:30	109	43	95	0,0	21,13	15,63	25,8	1024,52	14,33	15,63	21,23	18,93	2,0	0,00	0,0
2008-07-28 10:00	72	43	96	0,0	21,13	15,43	25,8	1024,52	14,30	15,43	21,23	18,81	1,6	0,00	0,0
2008-07-28 10:30	98	43	95	0,0	21,13	16,03	25,8	1024,52	14,73	16,03	21,23	19,33	2,0	0,00	0,0
2008-07-28 11:00	87	43	94	1,4	21,13	16,53	25,8	1024,52	15,05	16,53	21,23	19,75	2,4	0,00	0,0
2008-07-28 11:30	94	43	92	0,0	21,13	17,43	25,8	1024,52	15,60	17,43	21,23	20,48	2,0	0,00	0,0
2008-07-28 12:00	114	43	83	0,0	21,13	18,63	25,8	1024,52	15,11	18,63	21,23	20,98	2,6	0,00	0,0
2008-07-28 12:30	129	43	79	2,8	21,13	20,23	25,8	1024,52	15,87	19,05	21,23	22,29	3,7	0,00	0,0
2008-07-28 13:00	133	43	73	0,0	21,13	21,13	25,8	1024,52	15,45	21,13	21,23	22,77	3,1	0,00	0,0
2008-07-28 13:30	139	43	66	0,0	21,13	22,13	25,8	1024,52	14,76	22,13	21,23	23,32	3,7	0,00	0,0
2008-07-28 14:00	140	43	64	2,2	21,23	22,83	25,8	1023,52	14,92	22,83	21,33	23,90	3,9	0,00	0,0
2008-07-28 14:30	131	43	61	0,0	21,23	23,33	25,8	1023,52	14,61	23,33	21,33	24,22	2,8	0,00	0,0
2008-07-28 15:00	118	43	53	0,0	21,23	22,83	25,8	1023,52	11,87	22,83	21,33	23,28	3,0	0,00	0,0
2008-07-28 15:30	85	43	48	0,0	21,33	24,13	25,8	1023,52	11,46	24,13	21,43	24,33	3,1	0,00	0,0
2008-07-28 16:00	125	43	47	2,6	21,33	24,23	25,8	1023,52	11,21	23,75	21,43	24,38	3,5	0,00	0,0
2008-07-28 16:30	99	43	48	2,2	21,43	24,83	25,8	1023,52	12,10	24,83	21,53	25,03	2,8	0,00	0,0
2008-07-28 17:00	112	43	51	0,0	21,53	24,43	25,8	1023,52	12,71	24,43	21,63	24,78	2,2	0,00	0,0
2008-07-28 17:30	87	42	47	0,0	21,53	24,33	25,8	1023,52	11,30	24,33	21,58	24,48	2,6	0,00	0,0
2008-07-28 18:00	5	43	39	0,0	21,53	24,03	25,8	1022,52	8,04	24,03	21,63	23,82	2,0	0,00	0,0
2008-07-28 18:30	97	43	44	0,0	21,43	23,53	25,8	1023,52	9,52	23,53	21,53	23,54	1,2	0,00	0,0



Datum	Vindrikt °	Fukt inne Rh%	Fukt ute Rh%	Vindhast m/s	Temp in °C	Temp ute °C	Nb. Mån mm	Tryck Mbar	Daggp °C	Kyleffekt °C	Vix inne °C	Vix ute °C	Vindby m/s	Korr lufttryck	Nederb./dygn mm
2008-07-28 19:00	89	43	44	0,0	21,43	23,73	25,8	1022,52	9,70	23,73	21,53	23,74	1,4	0,00	0,0
2008-07-28 19:30	85	43	55	1,8	21,43	23,63	25,8	1023,52	13,20	23,63	21,53	24,19	2,8	0,00	0,0
2008-07-28 20:00	103	43	62	1,4	21,53	23,03	25,8	1023,52	14,59	23,03	21,63	23,98	3,0	0,00	0,0
2008-07-28 20:30	101	43	65	1,6	21,43	22,43	25,8	1023,52	14,80	22,43	21,53	23,56	3,1	0,00	0,0
2008-07-28 21:00	120	43	67	0,0	21,43	22,03	25,8	1023,52	14,91	22,03	21,53	23,28	2,6	0,00	0,0
2008-07-28 21:30	110	43	70	1,2	21,43	21,33	25,8	1023,52	14,96	21,33	21,53	22,77	1,8	0,00	0,0
2008-07-28 22:00	105	43	74	1,2	21,43	20,23	25,8	1023,52	14,81	20,23	21,53	21,94	2,2	0,00	0,0
2008-07-28 22:30	112	43	76	0,0	21,43	19,53	25,8	1023,52	14,56	19,53	21,53	21,38	2,0	0,00	0,0
2008-07-28 23:00	108	43	80	1,8	21,43	18,73	25,8	1023,52	14,62	18,73	21,53	20,86	2,6	0,00	0,0
2008-07-28 23:30	140	43	81	0,0	21,43	18,23	25,8	1024,52	14,33	18,23	21,53	20,43	1,6	0,00	0,0
2008-07-29 00:00	109	43	81	0,0	21,43	17,63	25,8	1024,52	13,75	17,63	21,53	19,83	2,2	0,00	0,0
2008-07-29 00:30	91	43	83	0,0	21,43	17,23	25,8	1024,52	13,75	17,23	21,53	19,58	1,6	0,00	0,0
2008-07-29 01:00	84	43	84	0,0	21,43	16,83	25,8	1024,52	13,55	16,83	21,53	19,25	1,4	0,00	0,0
2008-07-29 01:30	114	43	84	0,0	21,43	16,53	25,8	1024,52	13,26	16,53	21,53	18,95	1,4	0,00	0,0
2008-07-29 02:00	83	43	85	0,0	21,43	16,13	25,8	1024,52	13,05	16,13	21,53	18,63	1,4	0,00	0,0
2008-07-29 02:30	80	43	85	0,0	21,43	15,83	25,8	1024,52	12,76	15,83	21,53	18,33	1,8	0,00	0,0
2008-07-29 03:00	85	43	86	0,0	21,43	15,23	25,8	1024,52	12,36	15,23	21,53	17,81	1,4	0,00	0,0
2008-07-29 03:30	119	43	87	0,0	21,33	14,93	25,8	1024,52	12,25	14,93	21,43	17,58	1,6	0,00	0,0
2008-07-29 04:00	71	43	87	0,0	21,33	14,73	25,8	1024,52	12,05	14,73	21,43	17,38	1,8	0,00	0,0
2008-07-29 04:30	101	43	87	1,2	21,33	14,53	25,8	1024,52	11,86	14,53	21,43	17,18	1,6	0,00	0,0
2008-07-29 05:00	103	43	86	0,0	21,33	14,43	25,8	1024,52	11,58	14,43	21,43	17,00	2,0	0,00	0,0
2008-07-29 05:30	116	43	85	1,2	21,33	14,63	25,8	1024,52	11,59	14,63	21,43	17,13	2,0	0,00	0,0
2008-07-29 06:00	90	43	81	0,0	21,33	15,53	25,8	1024,52	11,71	15,53	21,43	17,73	1,8	0,00	0,0
2008-07-29 06:30	80	43	76	0,0	21,33	16,73	25,8	1024,52	11,87	16,73	21,43	18,57	1,4	0,00	0,0
2008-07-29 07:00	79	43	73	0,0	21,23	17,63	25,8	1024,52	12,09	17,63	21,33	19,27	1,6	0,00	0,0
2008-07-29 07:30	85	43	72	0,0	21,23	18,23	25,8	1024,52	12,45	18,23	21,33	19,80	1,6	0,00	0,0
2008-07-29 08:00	113	43	71	1,2	21,23	18,93	25,8	1024,52	12,90	18,93	21,33	20,44	2,2	0,00	0,0
2008-07-29 08:30	86	43	68	0,0	21,23	19,23	25,8	1024,52	12,49	19,23	21,33	20,54	2,2	0,00	0,0
2008-07-29 09:00	96	43	69	0,0	21,23	19,73	25,8	1024,52	13,20	19,73	21,33	21,11	2,2	0,00	0,0
2008-07-29 09:30	100	43	68	0,0	21,33	20,23	25,8	1024,52	13,44	20,23	21,43	21,55	2,2	0,00	0,0
2008-07-29 10:00	138	43	64	1,4	21,33	20,93	25,8	1024,52	13,13	20,93	21,43	22,00	2,8	0,00	0,0
2008-07-29 10:30	75	43	60	0,0	21,33	21,63	25,8	1024,52	12,75	21,63	21,43	22,46	3,3	0,00	0,0
2008-07-29 11:00	89	43	58	0,0	21,33	22,23	25,8	1024,52	12,76	22,23	21,43	22,95	3,7	0,00	0,0
2008-07-29 11:30	98	43	55	1,8	21,33	22,83	25,8	1024,52	12,46	22,83	21,43	23,38	5,8	0,00	0,0
2008-07-29 12:00	151	43	53	1,8	21,33	23,23	25,8	1024,52	12,24	23,23	21,43	23,68	6,2	0,00	0,0
2008-07-29 12:30	128	43	51	3,9	21,33	23,63	25,8	1024,52	11,98	22,07	21,43	23,98	5,4	0,00	0,0
2008-07-29 13:00	111	43	48	2,8	21,43	24,23	25,8	1024,52	11,55	23,43	21,53	24,43	5,0	0,00	0,0
2008-07-29 13:30	104	43	44	2,2	21,43	24,43	25,8	1024,52	10,33	24,43	21,53	24,44	5,4	0,00	0,0
2008-07-29 14:00	114	43	44	2,6	21,43	24,63	25,8	1023,52	10,51	24,17	21,53	24,64	4,5	0,00	0,0
2008-07-29 14:30	129	43	41	3,3	21,53	25,33	25,8	1023,52	10,00	24,34	21,63	25,21	5,0	0,00	0,0
2008-07-29 15:00	102	43	38	1,4	21,53	25,74	25,8	1023,52	9,13	25,74	21,63	25,48	4,5	0,00	0,0
2008-07-29 15:30	157	43	38	2,0	21,63	25,94	25,8	1023,52	9,30	25,94	21,73	25,68	5,2	0,00	0,0
2008-07-29 16:00	134	43	38	1,6	21,73	25,74	25,8	1023,52	9,13	25,74	21,83	25,48	4,5	0,00	0,0
2008-07-29 16:30	115	43	38	2,8	21,83	25,84	25,8	1022,52	9,22	25,17	21,93	25,58	5,2	0,00	0,0
2008-07-29 17:00	102	43	37	0,0	21,93	25,74	25,8	1022,52	8,70	25,74	22,03	25,44	3,7	85,20	0,0
2008-07-29 17:30	139	43	38	1,4	21,93	25,03	25,8	1022,52	8,51	25,03	22,03	24,78	3,1	85,20	0,0

Datum	Vindrikt °	Fukt inne Rh%	Fukt ute Rh%	Vindhast m/s	Temp in °C	Temp ute °C	Nb. Mån mm	Tryck Mbar	Daggp °C	Kyleffekt °C	Vix inne °C	Vix ute °C	Vindby m/s	Korr lufttryck	Nederb./dygn mm
2008-07-29 18:00	110	43	37	1,2	21,83	24,93	25,8	1022,52	8,00	24,93	21,93	24,64	2,6	0,00	0,0
2008-07-29 18:30	131	43	41	0,0	21,93	24,53	25,8	1022,52	9,29	24,53	22,03	24,41	4,5	0,00	0,0
2008-07-29 19:00	81	43	43	0,0	21,93	24,03	25,8	1022,52	9,60	24,03	22,03	23,99	2,0	0,00	0,0
2008-07-29 19:30	94	43	48	2,0	21,93	23,53	25,8	1022,52	10,92	23,53	22,03	23,73	2,4	0,00	0,0
2008-07-29 20:00	80	43	50	1,2	21,93	23,03	25,8	1022,52	11,12	23,03	22,03	23,33	3,1	0,00	0,0
2008-07-29 20:30	102	43	54	0,0	21,93	22,33	25,8	1022,52	11,71	22,33	22,03	22,83	2,2	0,00	0,0
2008-07-29 21:00	77	42	57	0,0	21,93	21,93	25,8	1022,52	12,21	21,93	21,98	22,59	1,4	0,00	0,0
2008-07-29 21:30	77	43	61	0,0	21,93	21,03	25,8	1022,52	12,45	21,03	22,03	21,92	1,2	0,00	0,0
2008-07-29 22:00	85	43	64	0,0	21,93	20,13	25,8	1022,52	12,38	20,13	22,03	21,20	1,2	0,00	0,0
2008-07-29 22:30	71	42	66	0,0	21,93	19,53	25,8	1022,52	12,30	19,53	21,98	20,72	1,2	0,00	0,0
2008-07-29 23:00	87	43	67	0,0	21,83	18,93	25,8	1022,52	11,97	18,93	21,93	20,18	1,2	0,00	0,0
2008-07-29 23:30	65	43	69	0,0	21,83	18,53	25,8	1022,52	12,06	18,53	21,93	19,91	2,0	0,00	0,0
2008-07-30 00:00	103	43	72	0,0	21,83	18,03	25,8	1022,52	12,26	18,03	21,93	19,60	1,4	0,00	0,0
2008-07-30 00:30	91	43	74	0,0	21,83	17,63	25,8	1022,52	12,31	17,63	21,93	19,34	1,6	0,00	0,0
2008-07-30 01:00	90	43	79	0,0	21,83	17,03	25,8	1022,52	12,77	17,03	21,93	19,09	1,4	0,00	0,0
2008-07-30 01:30	82	43	83	0,0	21,73	16,53	25,8	1022,52	13,07	16,53	21,83	18,88	1,6	0,00	0,0
2008-07-30 02:00	114	43	85	0,0	21,73	16,03	25,8	1022,52	12,96	16,03	21,83	18,53	1,8	0,00	0,0
2008-07-30 02:30	91	43	88	0,0	21,73	15,53	25,8	1022,52	13,02	15,53	21,83	18,26	1,8	0,00	0,0
2008-07-30 03:00	72	43	91	0,0	21,73	15,13	25,8	1022,52	13,15	15,13	21,83	18,10	2,6	0,00	0,0
2008-07-30 03:30	106	43	92	0,0	21,73	14,83	25,8	1022,52	13,03	14,83	21,83	17,88	1,8	0,00	0,0
2008-07-30 04:00	89	43	94	0,0	21,73	14,43	25,8	1022,52	12,98	14,43	21,83	17,64	1,4	0,00	0,0
2008-07-30 04:30	73	43	95	0,0	21,73	14,13	25,8	1022,52	12,85	14,13	21,83	17,43	1,6	0,00	0,0
2008-07-30 05:00	132	43	94	0,0	21,63	13,93	25,8	1022,52	12,48	13,93	21,73	17,14	1,4	0,00	0,0
2008-07-30 05:30	90	43	94	0,0	21,63	14,03	25,8	1022,52	12,58	14,03	21,73	17,24	1,2	0,00	0,0
2008-07-30 06:00	91	43	87	0,0	21,63	15,23	25,8	1022,52	12,54	15,23	21,73	17,88	1,2	0,00	0,0
2008-07-30 06:30	76	43	81	0,0	21,63	16,23	25,8	1022,52	12,39	16,23	21,73	18,43	1,4	0,00	0,0
2008-07-30 07:00	86	43	77	0,0	21,63	16,83	25,8	1022,52	12,17	16,83	21,73	18,74	1,6	0,00	0,0
2008-07-30 07:30	93	43	75	0,0	21,63	17,53	25,8	1022,52	12,43	17,53	21,73	19,31	1,4	0,00	0,0
2008-07-30 08:00	114	43	74	1,2	21,63	18,03	25,8	1022,52	12,69	18,03	21,73	19,74	1,6	0,00	0,0
2008-07-30 08:30	139	43	73	0,0	21,63	18,53	25,8	1022,52	12,96	18,53	21,73	20,17	2,4	0,00	0,0
2008-07-30 09:00	125	43	71	1,2	21,63	18,93	25,8	1022,52	12,90	18,93	21,73	20,44	2,6	0,00	0,0
2008-07-30 09:30	99	43	72	2,8	21,63	19,63	25,8	1021,52	13,79	18,40	21,73	21,20	3,3	0,00	0,0
2008-07-30 10:00	133	43	68	1,6	21,63	20,33	25,8	1021,52	13,54	20,33	21,73	21,65	3,3	0,00	0,0
2008-07-30 10:30	171	43	66	1,2	21,63	21,03	25,8	1021,52	13,72	21,03	21,73	22,22	3,9	0,00	0,0
2008-07-30 11:00	120	43	63	1,8	21,63	21,73	25,8	1021,52	13,63	21,73	21,73	22,74	3,9	0,00	0,0
2008-07-30 11:30	112	43	61	1,2	21,63	22,43	25,8	1021,52	13,76	22,43	21,73	23,32	4,5	0,00	0,0
2008-07-30 12:00	154	43	59	2,6	21,63	23,03	25,8	1021,52	13,79	22,49	21,73	23,81	4,7	0,00	0,0
2008-07-30 12:30	107	43	59	2,6	21,63	23,23	25,8	1021,52	13,97	22,70	21,73	24,01	4,9	0,00	0,0
2008-07-30 13:00	108	43	56	1,6	21,63	23,63	25,8	1021,52	13,50	23,63	21,73	24,24	5,0	0,00	0,0
2008-07-30 13:30	150	43	53	3,9	21,53	24,43	25,8	1021,52	13,34	23,01	21,63	24,88	5,0	0,00	0,0
2008-07-30 14:00	174	43	52	2,2	21,53	24,43	25,8	1021,52	13,03	24,43	21,63	24,83	4,9	0,00	0,0
2008-07-30 14:30	112	43	54	3,3	21,53	23,23	25,8	1020,52	12,54	21,97	21,63	23,73	5,4	0,00	0,0
2008-07-30 15:00	133	43	53	2,4	21,53	22,93	25,8	1020,52	11,96	22,38	21,63	23,38	5,0	0,00	0,0
2008-07-30 15:30	83	43	55	1,6	21,53	22,83	25,8	1020,52	12,46	22,83	21,63	23,38	3,9	0,00	0,0
2008-07-30 16:00	130	43	47	3,9	21,63	24,93	25,8	1020,52	11,85	23,59	21,73	25,08	4,9	0,00	0,0
2008-07-30 16:30	102	43	47	0,0	21,73	24,93	25,8	1019,52	11,85	24,93	21,83	25,08	5,2	0,00	0,0

Datum	Vindrikt °	Fukt inne Rh%	Fukt ute Rh%	Vindhast m/s	Temp in °C	Temp ute °C	Nb. Mån mm	Tryck Mbar	Daggp °C	Kyleffekt °C	Vix inne °C	Vix ute °C	Vindby m/s	Korr lufttryck	Nederb./dygn mm
2008-07-30 17:00	131	43	47	3,5	21,73	24,63	25,8	1019,52	11,57	23,55	21,83	24,78	4,9	0,00	0,0
2008-07-30 17:30	121	43	45	3,5	21,73	25,43	25,8	1019,52	11,59	24,45	21,83	25,49	5,0	0,00	0,0
2008-07-30 18:00	103	43	45	1,2	21,73	25,23	25,8	1019,52	11,41	25,23	21,83	25,29	4,7	0,00	0,0
2008-07-30 18:30	158	43	44	2,0	21,63	25,63	25,8	1019,52	11,41	25,63	21,73	25,64	3,9	0,00	0,0
2008-07-30 19:00	144	43	45	2,6	21,63	25,13	25,8	1019,52	11,32	24,70	21,73	25,19	3,7	0,00	0,0
2008-07-30 19:30	144	43	48	2,4	21,63	24,83	25,8	1019,52	12,10	24,39	21,73	25,03	3,3	0,00	0,0
2008-07-30 20:00	163	43	52	0,0	21,63	24,63	25,8	1019,52	13,21	24,63	21,73	25,03	2,4	0,00	0,0
2008-07-30 20:30	160	43	53	0,0	21,63	24,13	25,8	1019,52	13,06	24,13	21,73	24,58	1,6	0,00	0,0
2008-07-30 21:00	164	43	52	0,0	21,63	23,93	25,8	1019,52	12,57	23,93	21,73	24,33	2,8	0,00	0,0
2008-07-30 21:30	164	43	57	0,0	21,63	22,53	25,8	1019,52	12,76	22,53	21,73	23,19	1,2	0,00	0,0
2008-07-30 22:00	152	43	69	0,0	21,63	20,33	25,8	1019,52	13,77	20,33	21,73	21,71	1,2	0,00	0,0
2008-07-30 22:30	152	43	75	0,0	21,63	18,63	25,8	1019,52	13,48	18,63	21,73	20,41	0,0	0,00	0,0
2008-07-30 23:00	152	43	78	0,0	21,53	17,73	25,8	1019,52	13,24	17,73	21,63	19,72	0,0	0,00	0,0
2008-07-30 23:30	152	43	81	0,0	21,53	17,23	25,8	1019,52	13,36	17,23	21,63	19,43	0,0	0,00	0,0
2008-07-31 00:00	152	43	83	0,0	21,53	16,63	25,8	1019,52	13,16	16,63	21,63	18,98	0,0	0,00	0,0
2008-07-31 00:30	151	43	84	0,0	21,53	16,33	25,8	1019,52	13,06	16,33	21,63	18,75	0,0	0,00	0,0
2008-07-31 01:00	151	44	85	0,0	21,43	15,93	25,8	1019,52	12,86	15,93	21,58	18,43	0,0	0,00	0,0
2008-07-31 01:30	151	44	86	0,0	21,43	15,53	25,8	1019,52	12,65	15,53	21,58	18,11	0,0	0,00	0,0
2008-07-31 02:00	151	44	87	0,0	21,43	15,33	25,8	1019,52	12,64	15,33	21,58	17,98	0,0	0,00	0,0
2008-07-31 02:30	158	44	91	0,0	21,43	15,33	25,8	1019,52	13,35	15,33	21,58	18,30	0,0	0,00	0,0
2008-07-31 03:00	329	43	89	0,0	21,33	15,63	25,8	1019,52	13,29	15,63	21,43	18,44	1,2	0,00	0,0
2008-07-31 03:30	338	44	89	0,0	21,33	15,23	25,8	1019,52	12,90	15,23	21,48	18,04	1,6	0,00	0,0
2008-07-31 04:00	333	44	91	0,0	21,33	14,43	25,8	1019,52	12,46	14,43	21,48	17,40	1,4	0,00	0,0
2008-07-31 04:30	351	44	84	0,0	21,33	14,43	25,8	1019,52	11,21	14,43	21,48	16,85	1,6	0,00	0,0
2008-07-31 05:00	340	43	78	0,0	21,23	14,53	25,8	1019,52	10,15	14,53	21,33	16,51	1,8	0,00	0,0
2008-07-31 05:30	337	44	77	0,0	21,23	14,43	25,8	1019,52	9,85	14,43	21,38	16,34	1,2	0,00	0,0
2008-07-31 06:00	338	43	70	0,0	21,23	15,13	25,8	1019,52	9,05	15,13	21,33	16,57	1,2	0,00	0,0
2008-07-31 06:30	333	43	65	0,0	21,13	16,13	25,8	1020,52	8,85	16,13	21,23	17,25	1,2	0,00	0,0
2008-07-31 07:00	356	43	58	0,0	21,13	16,63	25,8	1020,52	7,55	16,63	21,23	17,34	2,0	0,00	0,0
2008-07-31 07:30	331	43	56	1,4	21,13	17,23	25,8	1020,52	7,57	17,23	21,23	17,83	2,4	0,00	0,0
2008-07-31 08:00	351	43	53	0,0	21,13	17,73	25,8	1019,52	7,18	17,73	21,23	18,17	2,6	0,00	0,0
2008-07-31 08:30	319	43	51	0,0	21,03	18,13	25,8	1020,52	6,95	18,13	21,13	18,47	2,8	0,00	0,0
2008-07-31 09:00	250	42	47	1,2	21,03	18,63	25,8	1020,52	6,14	18,63	21,08	18,77	4,5	0,00	0,0
2008-07-31 09:30	322	42	46	1,8	21,03	19,23	25,8	1020,52	6,35	19,23	21,08	19,33	3,0	0,00	0,0
2008-07-31 10:00	337	42	47	1,4	20,93	19,83	25,8	1020,52	7,23	19,83	20,98	19,98	2,6	0,00	0,0
2008-07-31 10:30	327	42	50	1,6	20,93	20,33	25,8	1020,52	8,65	20,33	20,98	20,62	3,0	0,00	0,0
2008-07-31 11:00	323	42	53	1,6	20,93	20,73	25,8	1020,52	9,94	20,73	20,98	21,18	3,5	0,00	0,0
2008-07-31 11:30	269	42	53	1,4	20,93	21,33	25,8	1020,52	10,49	21,33	20,98	21,78	3,9	0,00	0,0
2008-07-31 12:00	325	42	54	3,1	20,93	21,53	25,8	1019,52	10,97	20,48	20,98	22,03	3,7	0,00	0,0
2008-07-31 12:30	319	42	53	1,4	20,93	22,03	25,8	1019,52	11,13	22,03	20,98	22,48	3,9	0,00	0,0
2008-07-31 13:00	327	43	52	2,2	20,93	22,33	25,8	1019,52	11,10	22,33	21,03	22,73	3,5	0,00	0,0
2008-07-31 13:30	341	43	50	2,2	20,93	22,73	25,8	1019,52	10,84	22,73	21,03	23,03	4,5	0,00	0,0
2008-07-31 14:00	318	43	50	1,4	21,03	23,13	25,8	1019,52	11,21	23,13	21,13	23,43	4,3	0,00	0,0
2008-07-31 14:30	351	43	50	2,2	21,03	23,43	25,8	1019,52	11,48	23,43	21,13	23,73	3,9	0,00	0,0
2008-07-31 15:00	273	43	49	1,8	21,13	23,93	25,8	1018,52	11,61	23,93	21,23	24,18	4,7	0,00	0,0
2008-07-31 15:30	322	43	48	2,6	21,13	24,03	25,8	1018,52	11,37	23,54	21,23	24,23	5,0	0,00	0,0

Datum	Vindrikt °	Fukt inne Rh%	Fukt ute Rh%	Vindhast m/s	Temp in °C	Temp ute °C	Nb. Mån mm	Tryck Mbar	Dagpp °C	Kyleffekt °C	Vix inne °C	Vix ute °C	Vindby m/s	Korr lufttryck	Nederb./dygn mm
2008-07-31 16:00	342	43	49	1,6	21,23	23,53	25,8	1018,52	11,25	23,53	21,33	23,78	4,3	0,00	0,0
2008-07-31 16:30	327	43	49	3,7	21,33	23,23	25,8	1018,52	10,97	21,60	21,43	23,48	4,7	0,00	0,0
2008-07-31 17:00	315	43	53	1,6	21,33	22,43	25,8	1018,52	11,50	22,43	21,43	22,88	4,7	0,00	0,0
2008-07-31 17:30	351	43	54	1,2	21,33	22,33	25,8	1018,52	11,71	22,33	21,43	22,83	3,7	0,00	0,0
2008-07-31 18:00	351	43	52	2,4	21,23	22,93	25,8	1018,52	11,65	22,38	21,33	23,33	3,7	0,00	0,0
2008-07-31 18:30	314	43	52	2,4	21,23	22,53	25,8	1018,52	11,29	21,96	21,33	22,93	3,5	0,00	0,0
2008-07-31 19:00	332	43	50	1,4	21,23	22,63	25,8	1017,52	10,75	22,63	21,33	22,92	3,5	0,00	0,0
2008-07-31 19:30	327	43	50	1,2	21,23	22,33	25,8	1017,52	10,48	22,33	21,33	22,62	4,1	0,00	0,0
2008-07-31 20:00	337	43	51	1,4	21,23	21,83	25,8	1017,52	10,34	21,83	21,33	22,17	3,7	0,00	0,0
2008-07-31 20:30	342	43	55	2,2	21,23	21,13	25,8	1017,52	10,89	21,13	21,33	21,68	3,7	0,00	0,0
2008-07-31 21:00	340	43	60	1,2	21,23	20,53	25,8	1018,52	11,72	20,53	21,33	21,36	3,3	0,00	0,0
2008-07-31 21:30	310	43	66	0,0	21,23	19,53	25,8	1018,52	12,30	19,53	21,33	20,72	2,2	0,00	0,0
2008-07-31 22:00	337	43	69	0,0	21,13	18,93	25,8	1018,52	12,44	18,93	21,23	20,31	2,2	0,00	0,0
2008-07-31 22:30	324	43	73	1,2	21,13	18,13	25,8	1018,52	12,57	18,13	21,23	19,77	1,8	0,00	0,0
2008-07-31 23:00	328	43	76	0,0	21,13	17,23	25,8	1018,52	12,35	17,23	21,23	19,07	1,6	0,00	0,0
2008-07-31 23:30	329	43	77	0,0	21,03	16,73	25,8	1018,52	12,07	16,73	21,13	18,64	1,8	0,00	0,0
2008-08-01 00:00	341	43	80	0,0	21,03	15,83	25,8	1018,52	11,80	15,83	21,13	17,96	1,8	0,00	0,0
<b>Medelvärde Månad</b>	217	40	72	0,7	19,54	15,55		1012,70	9,20	15,39	19,51	17,24	2,3		0,0
Min	0	36	31	0,0	18,23	3,72		999,51	1,85	3,72	18,06	7,36	0,0		0,0
Max	356	44	100	6,4	21,93	29,94	25,8	1028,52	15,87	29,94	22,03	28,56	8,7		