

Medeltemperaturer / Max / Min

● Kyleff med °C
 ● Dygns med °C
 ▲ Temp Max
 ◆ Temp Min
 — Temperatur

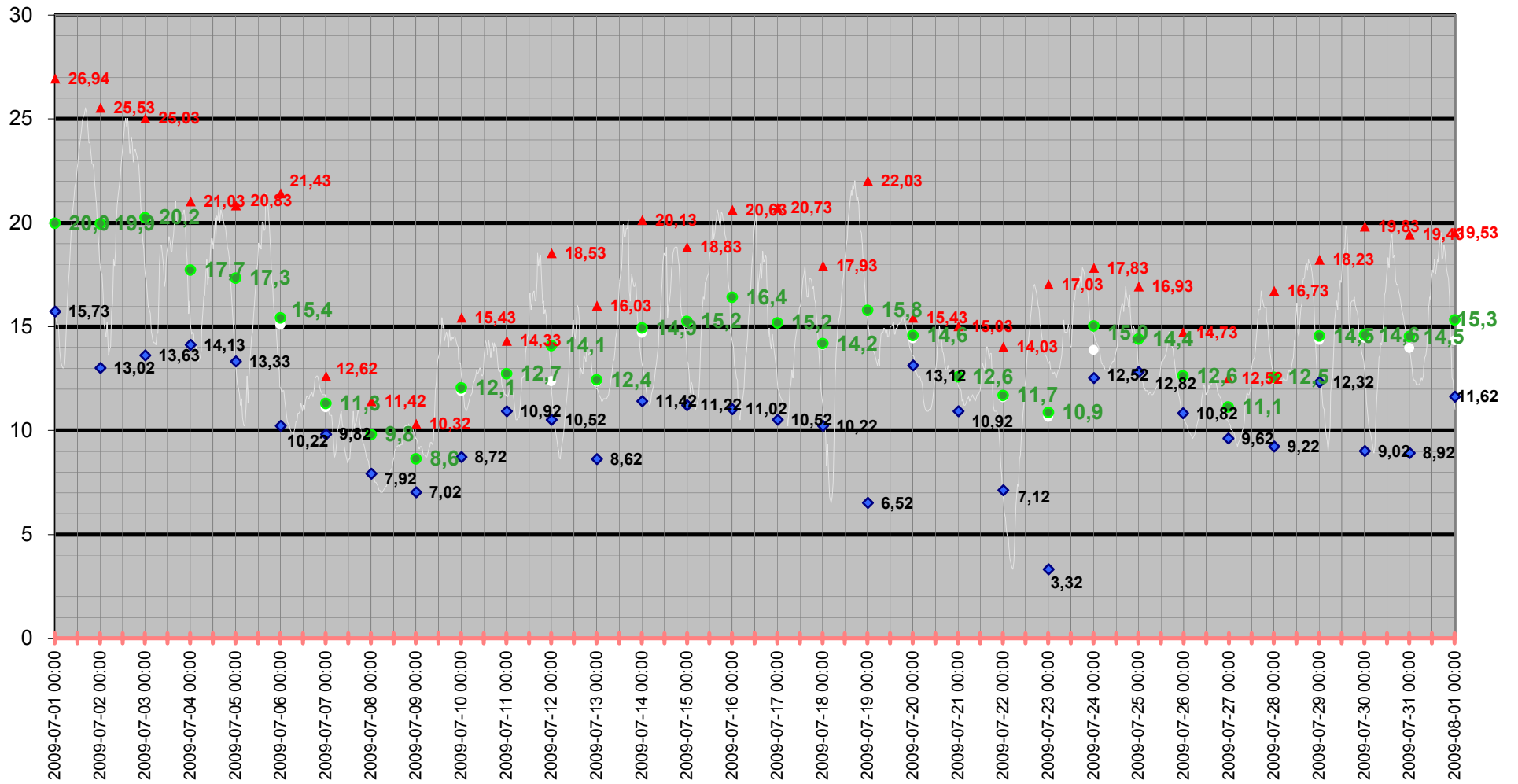

Medeltemperatur

□ Kyleff med °C ● Dygns med °C — Temperatur °C — Kyleffekt °C

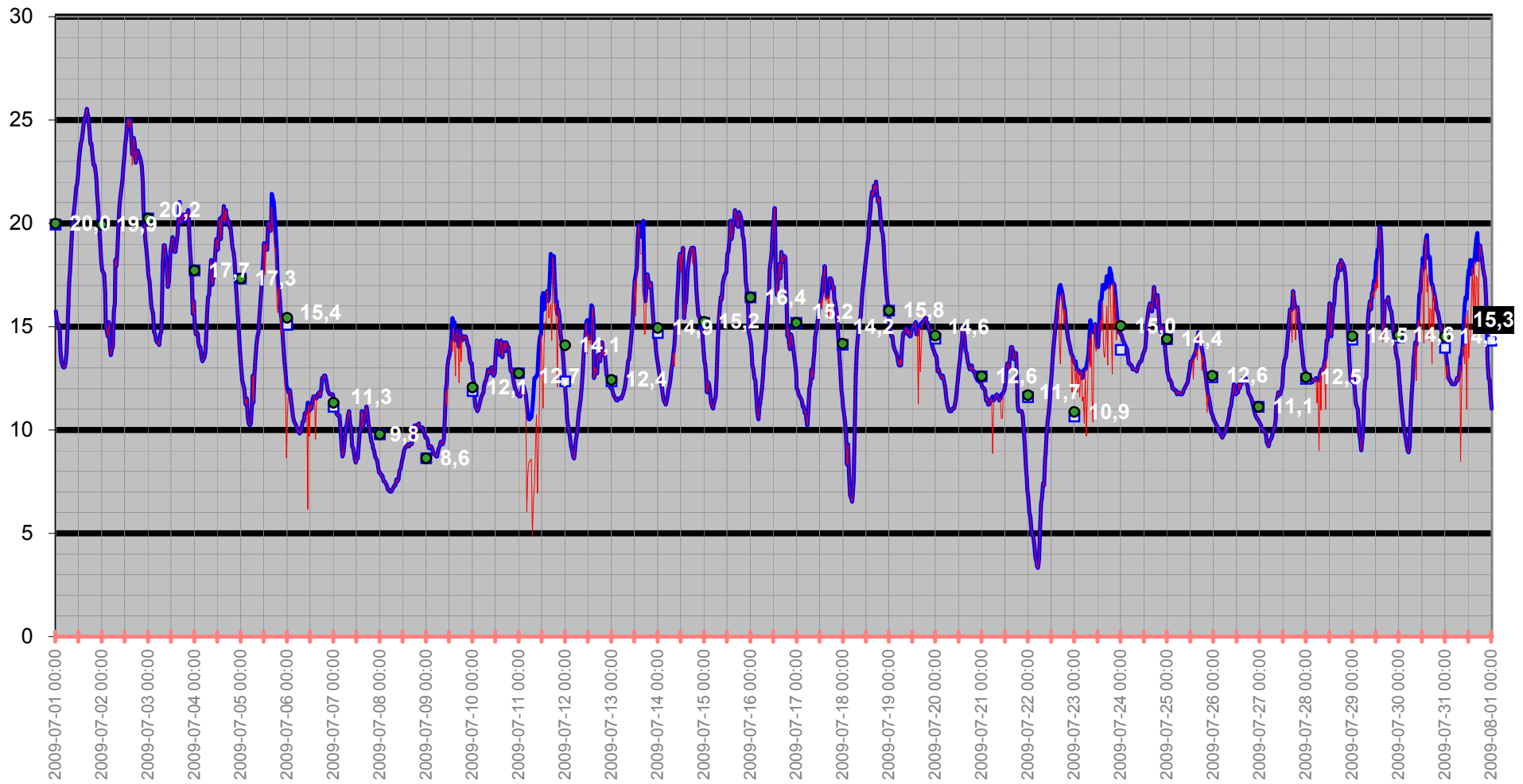

Temperatur/Vindby

Temp Ute °C
Vindby m/s

— Vindby m/s — Temp ute °C ◊ Vindrikt °

Vindriktning °

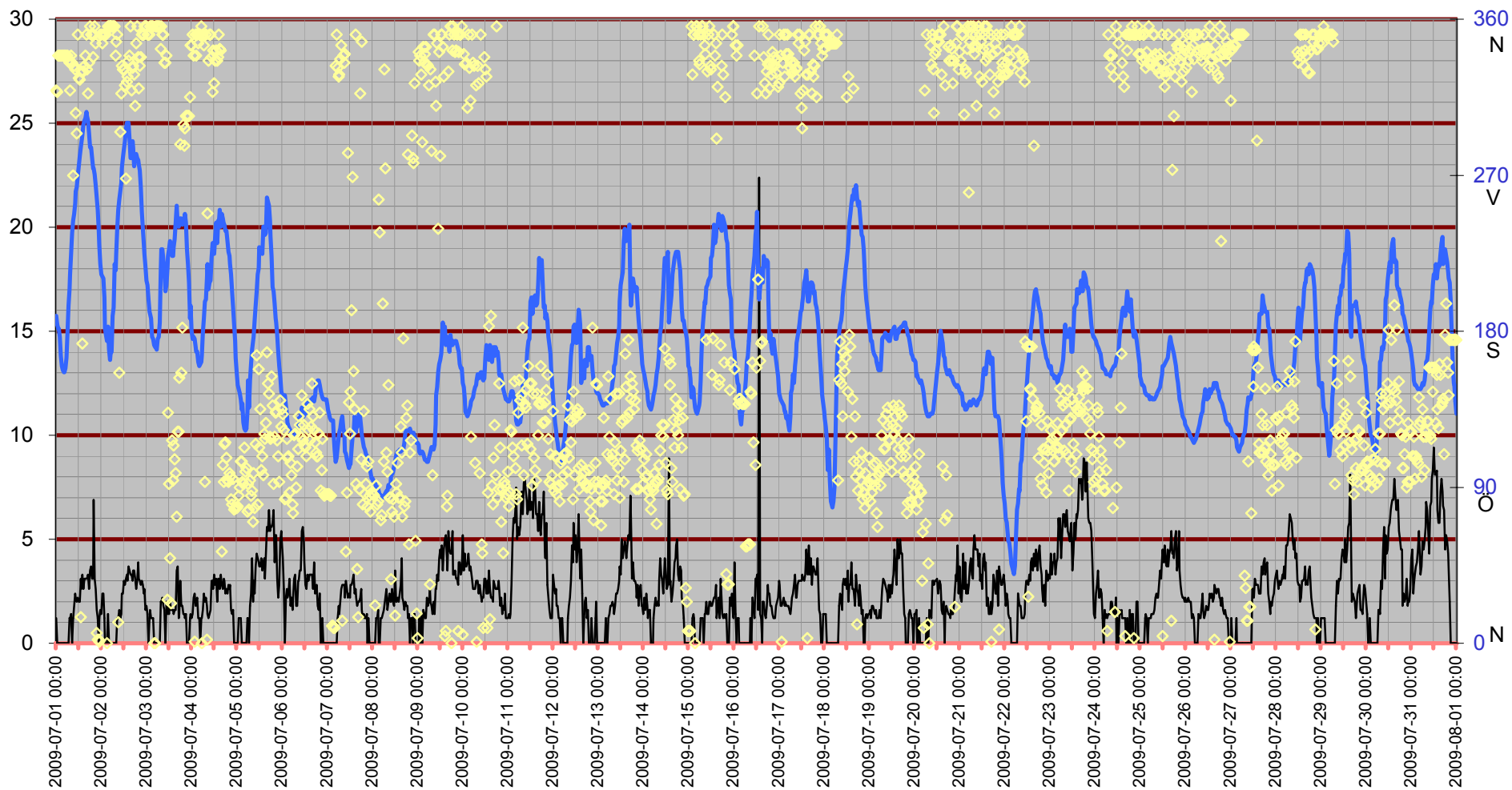

Inne

Temp inne °C

Vindby m/s

Temp in °C — Vindby m/s — Temp ute °C — Fukt inne Rh%

Rh % inne

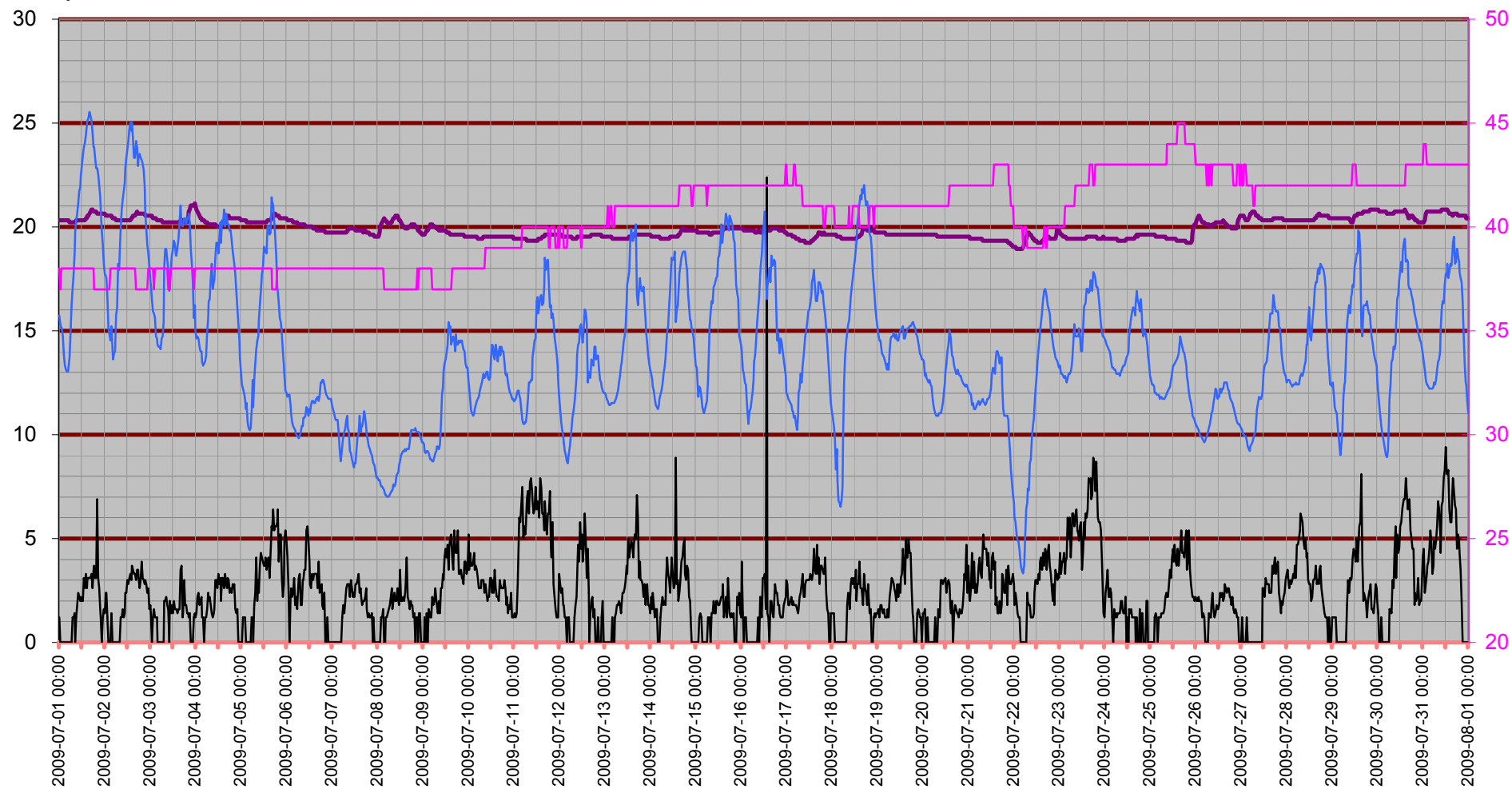

Temperatur inne

Temp in °C

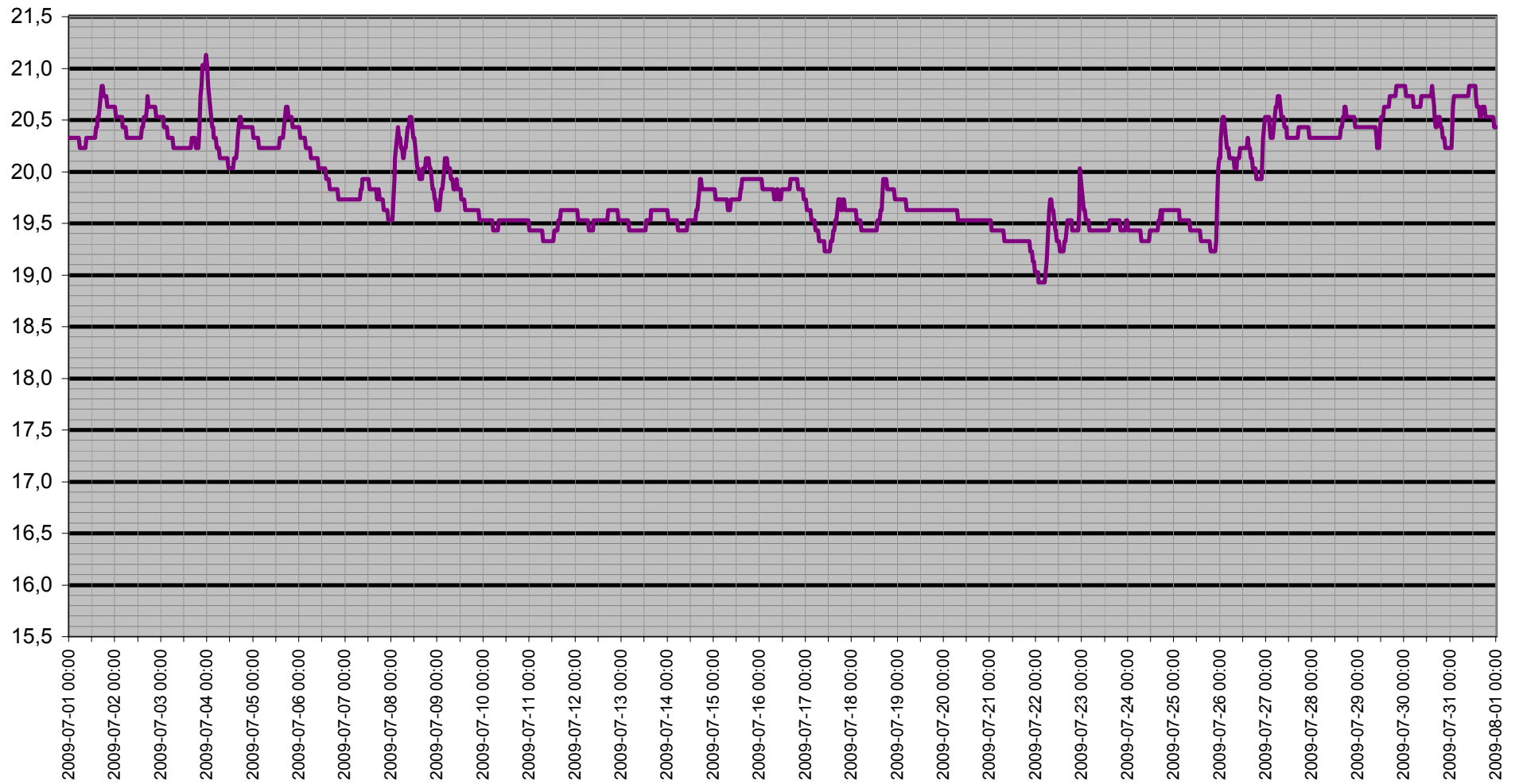

Dagpunkt/Temperatur

Vindhast m/s Daggp °C Temp ute °C Fukt ute Rh%

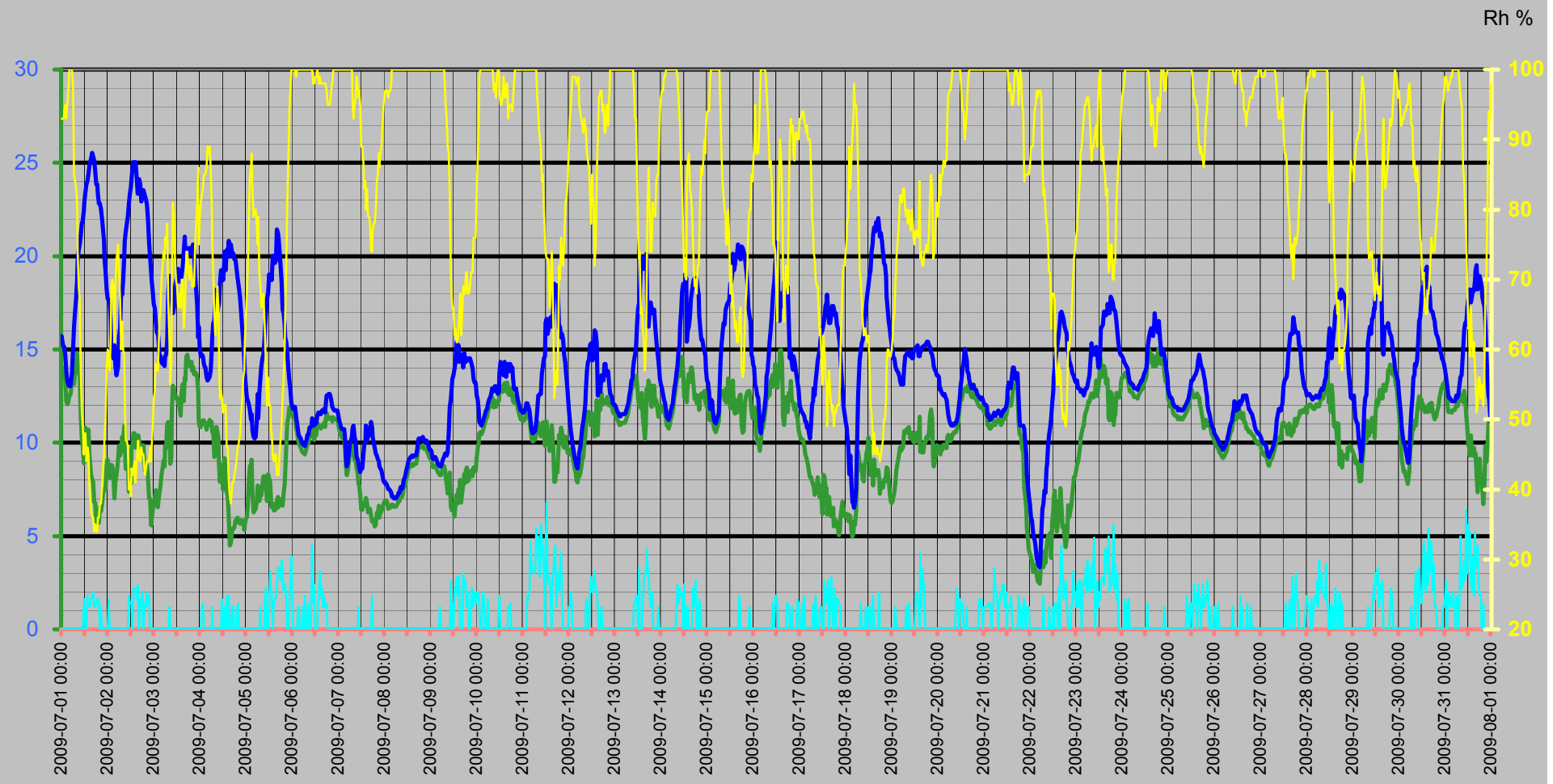

Vinddata

Vindhastighet m/s
Vindby m/s

Vindhast m/s — Vindby m/s ◊ Vindrikt ° — Fukt ute Rh%

Vindriktning °
Rh %

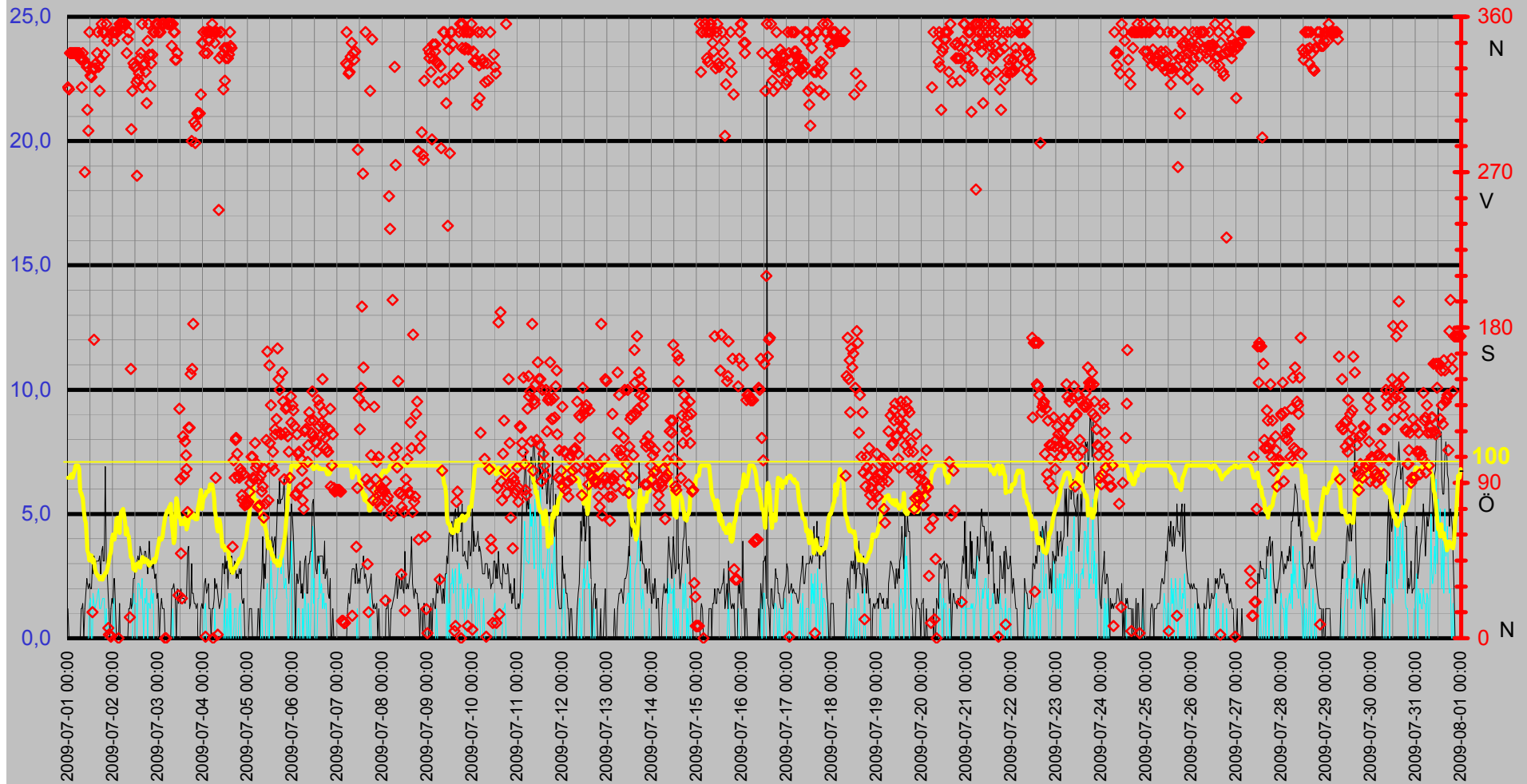

Luftfukt Kyleffekt Temp Vind Medeltemperatur

Temp °C
Vind m/s

● Dygns med °C Vindhast m/s Kyleffekt °C Temp ute °C Fukt ute Rh%

Rh %

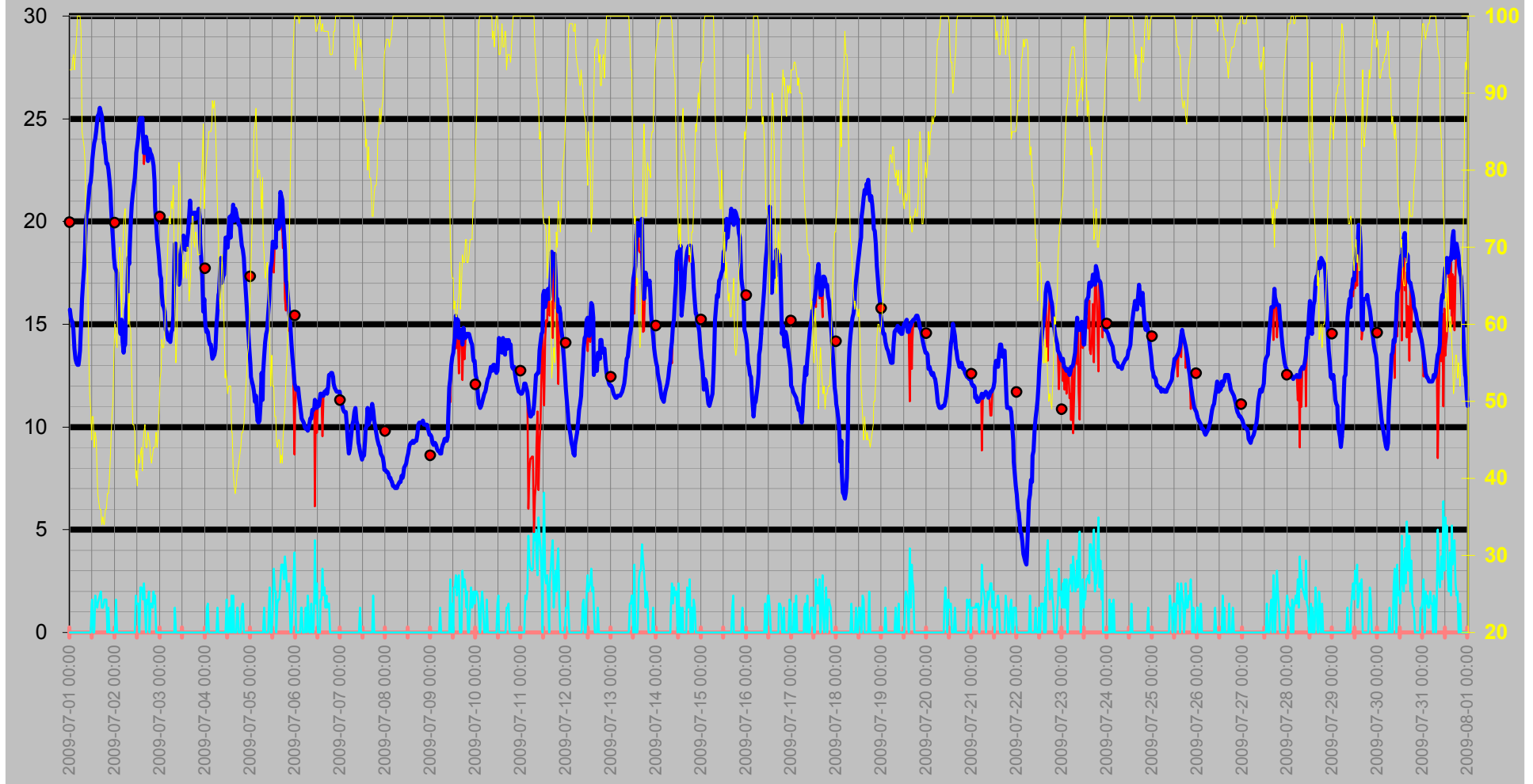

Nederbörd

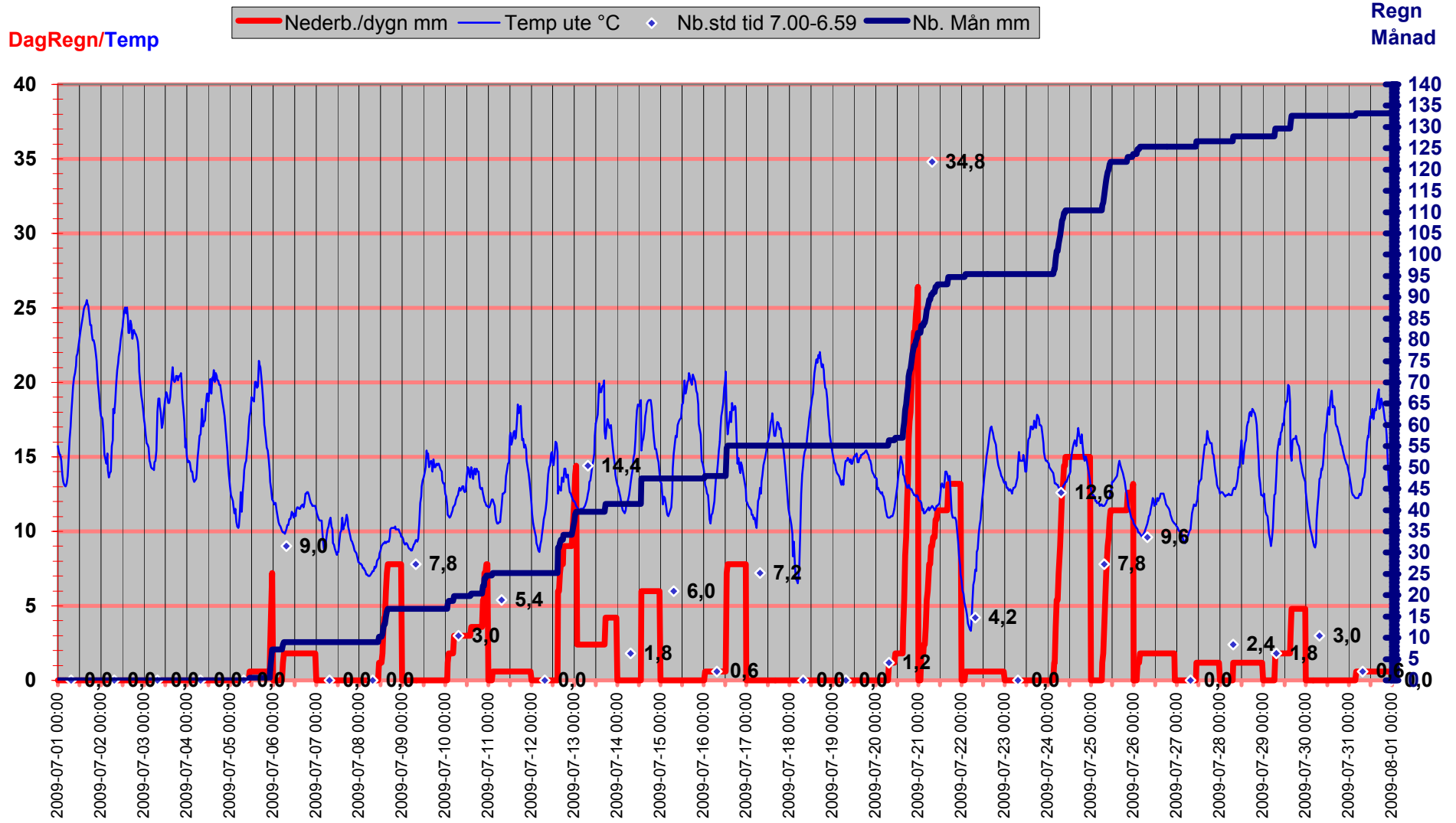

Luftryck/Nederbörd

◆ Luftryck mbar
 — Nederb./dygn mm
 △ Nb.std tid 7.00-6.59

Luftryck

Nederbörd

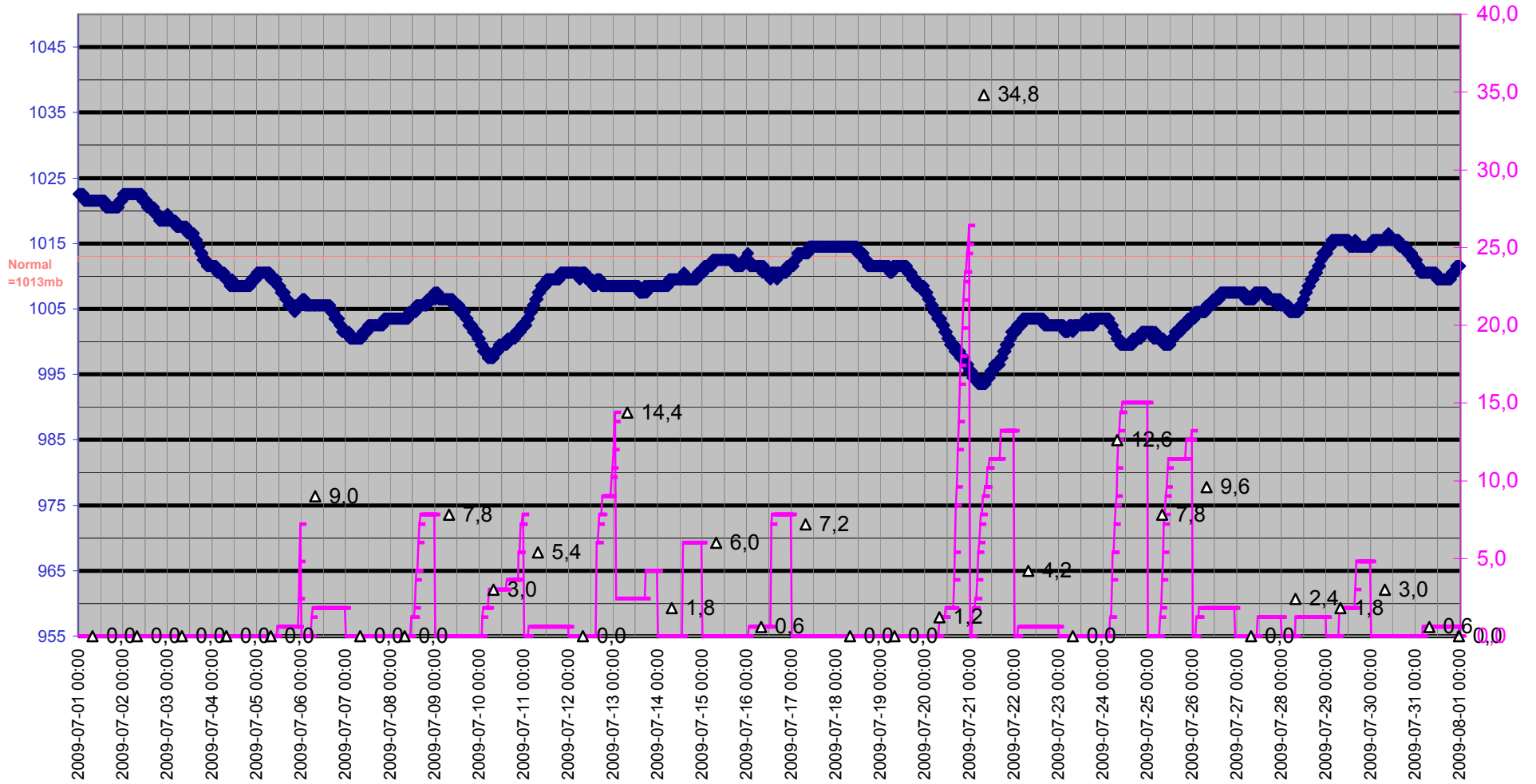

Grund

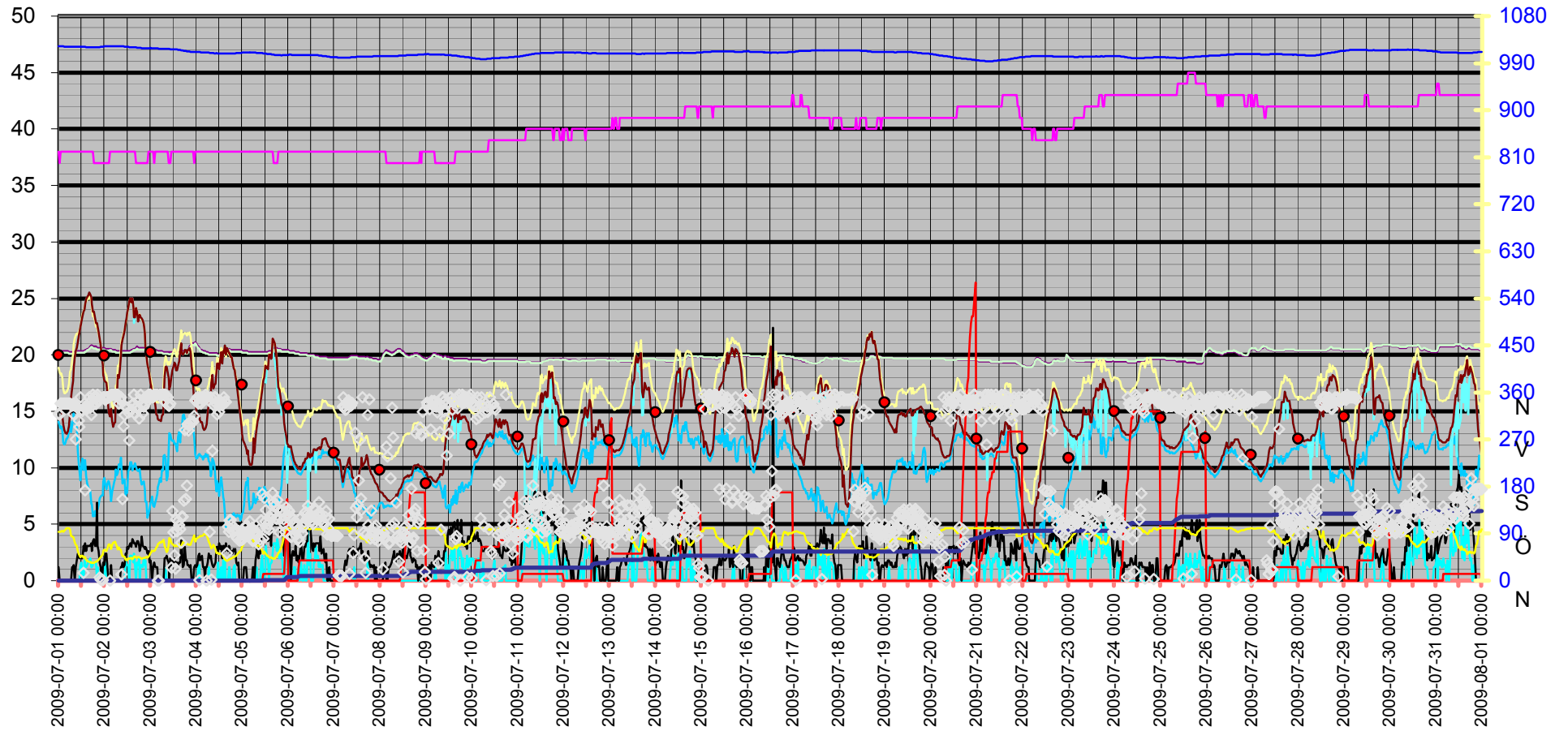
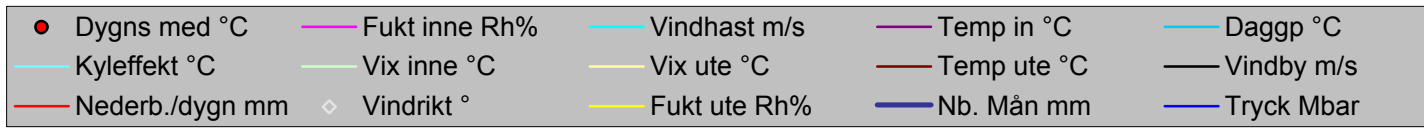

Datum	Vindrikt °	Fukt inne Rh%	Fukt ute Rh%	Vindhast m/s	Temp in °C	Temp ute °C	Nb. Mån mm	Tryck Mbar	Daggp °C	Kyleffekt °C	Vix inne °C	Vix ute °C	Vindby m/s	Korr lufttryck	Nederb./dygn mm
2009-07-01 00:00	319	38	93	0,0	20,33	15,73	0,0	1022,52	14,09	15,73	20,20	18,86	1,2	0,00	0,0
2009-07-01 00:30	318	37	93	0,0	20,33	15,33	0,0	1022,52	13,70	15,33	20,16	18,46	0,0	0,00	0,0
2009-07-01 01:00	339	38	93	0,0	20,33	15,13	0,0	1022,52	13,50	15,13	20,20	18,26	0,0	0,00	0,0
2009-07-01 01:30	339	38	94	0,0	20,33	15,13	0,0	1022,52	13,67	15,13	20,20	18,35	0,0	0,00	0,0
2009-07-01 02:00	339	38	95	0,0	20,33	14,73	0,0	1022,52	13,44	14,73	20,20	18,03	0,0	0,00	0,0
2009-07-01 02:30	339	38	93	0,0	20,33	13,83	0,0	1022,52	12,21	13,83	20,20	16,96	0,0	0,00	0,0
2009-07-01 03:00	339	38	95	0,0	20,33	13,33	0,0	1021,52	12,05	13,33	20,20	16,63	0,0	0,00	0,0
2009-07-01 03:30	339	38	97	0,0	20,33	13,12	0,0	1021,52	12,18	13,12	20,20	16,60	0,0	0,00	0,0
2009-07-01 04:00	339	38	100	0,0	20,33	13,02	0,0	1021,52	12,56	13,02	20,20	16,75	0,0	0,00	0,0
2009-07-01 04:30	339	38	100	0,0	20,33	13,02	0,0	1021,52	12,56	13,02	20,20	16,75	0,0	0,00	0,0
2009-07-01 05:00	339	38	100	0,0	20,33	13,23	0,0	1021,52	12,76	13,23	20,20	16,95	0,0	0,00	0,0
2009-07-01 05:30	339	38	100	0,0	20,23	13,73	0,0	1021,52	13,26	13,73	20,10	17,46	0,0	0,00	0,0
2009-07-01 06:00	339	38	98	0,0	20,23	14,93	0,0	1021,52	14,13	14,93	20,10	18,48	0,0	0,00	0,0
2009-07-01 06:30	336	38	85	0,0	20,23	16,23	0,0	1021,52	13,15	16,23	20,10	18,73	0,0	0,00	0,0
2009-07-01 07:00	335	38	84	0,0	20,23	17,03	0,0	1021,52	13,75	17,03	20,10	19,45	1,2	0,00	0,0
2009-07-01 07:30	319	38	83	0,0	20,23	17,73	0,0	1021,52	14,24	17,73	20,10	20,08	1,2	0,00	0,0
2009-07-01 08:00	339	38	81	0,0	20,23	18,73	0,0	1021,52	14,82	18,73	20,10	20,93	1,4	0,00	0,0
2009-07-01 08:30	335	38	74	0,0	20,23	19,73	0,0	1021,52	14,33	19,73	20,10	21,44	0,0	0,00	0,0
2009-07-01 09:00	270	38	69	0,0	20,33	20,33	0,0	1021,52	13,77	20,33	20,20	21,71	1,2	0,00	0,0
2009-07-01 09:30	333	38	67	0,0	20,33	20,63	0,0	1021,52	13,58	20,63	20,20	21,88	1,8	0,00	0,0
2009-07-01 10:00	331	38	57	0,0	20,33	21,13	0,0	1021,52	11,46	21,13	20,20	21,79	2,4	0,00	0,0
2009-07-01 10:30	306	38	51	0,0	20,33	21,73	0,0	1021,52	10,24	21,73	20,20	22,07	2,2	0,00	0,0
2009-07-01 11:00	294	38	49	0,0	20,33	21,93	0,0	1021,52	9,79	21,93	20,20	22,17	2,0	0,00	0,0
2009-07-01 11:30	351	38	45	1,4	20,33	22,43	0,0	1021,52	8,89	22,43	20,20	22,48	2,2	0,00	0,0
2009-07-01 12:00	326	38	48	1,6	20,33	22,93	0,0	1021,52	10,37	22,93	20,20	23,13	2,0	0,00	0,0
2009-07-01 12:30	325	38	48	0,0	20,33	23,43	0,0	1021,52	10,83	23,43	20,20	23,63	2,0	0,00	0,0
2009-07-01 13:00	15	38	44	0,0	20,33	23,83	0,0	1021,52	9,79	23,83	20,20	23,84	3,1	0,00	0,0
2009-07-01 13:30	330	38	46	1,8	20,33	24,03	0,0	1021,52	10,69	24,03	20,20	24,13	2,6	0,00	0,0
2009-07-01 14:00	173	38	45	1,4	20,43	24,43	0,0	1021,52	10,69	24,43	20,30	24,49	3,3	0,00	0,0
2009-07-01 14:30	330	38	40	1,2	20,43	24,93	0,0	1020,52	9,25	24,93	20,30	24,76	2,6	0,00	0,0
2009-07-01 15:00	333	38	38	1,4	20,53	25,13	0,0	1020,52	8,60	25,13	20,40	24,88	3,1	0,00	0,0
2009-07-01 15:30	339	38	37	1,6	20,53	25,23	0,0	1020,52	8,26	25,23	20,40	24,94	3,1	0,00	0,0
2009-07-01 16:00	351	38	36	1,8	20,63	25,53	0,0	1020,52	8,08	25,53	20,50	25,20	3,1	0,00	0,0
2009-07-01 16:30	331	38	36	2,0	20,73	25,33	0,0	1020,52	7,91	25,33	20,60	25,00	3,1	0,00	0,0
2009-07-01 17:00	317	38	34	1,2	20,83	25,13	0,0	1020,52	6,82	25,13	20,70	24,72	3,3	0,00	0,0
2009-07-01 17:30	335	38	35	1,2	20,83	24,53	0,0	1020,52	6,76	24,53	20,70	24,16	2,6	0,00	0,0
2009-07-01 18:00	356	38	34	1,4	20,73	23,83	0,0	1020,52	5,69	23,83	20,60	23,42	3,5	0,00	0,0
2009-07-01 18:30	351	37	34	1,6	20,73	23,83	0,0	1020,52	5,69	23,83	20,56	23,42	3,7	0,00	0,0
2009-07-01 19:00	351	37	36	1,6	20,73	23,33	0,0	1020,52	6,16	23,33	20,56	23,00	3,1	0,00	0,0
2009-07-01 19:30	338	37	36	1,6	20,73	22,83	0,0	1020,52	5,72	22,83	20,56	22,50	3,1	0,00	0,0
2009-07-01 20:00	351	37	38	0,0	20,63	22,83	0,0	1020,52	6,57	22,83	20,46	22,58	6,9	0,00	0,0
2009-07-01 20:30	356	37	38	1,2	20,63	22,53	0,0	1020,52	6,31	22,53	20,46	22,28	3,1	0,00	0,0
2009-07-01 21:00	346	37	40	0,0	20,63	22,03	0,0	1020,52	6,67	22,03	20,46	21,86	2,6	0,00	0,0
2009-07-01 21:30	6	37	43	0,0	20,63	21,43	0,0	1020,52	7,28	21,43	20,46	21,39	1,6	0,00	0,0
2009-07-01 22:00	2	37	45	0,0	20,63	20,83	0,0	1021,52	7,45	20,83	20,46	20,88	1,2	0,00	0,0
2009-07-01 22:30	2	37	48	0,0	20,63	19,83	0,0	1021,52	7,56	19,83	20,46	20,02	0,0	0,00	0,0

Datum	Vindrikt °	Fukt inne Rh%	Fukt ute Rh%	Vindhast m/s	Temp in °C	Temp ute °C	Nb. Mån mm	Tryck Mbar	Daggp °C	Kyleffekt °C	Vix inne °C	Vix ute °C	Vindby m/s	Korr lufttryck	Nederb./dygn mm
2009-07-01 23:00	1	37	50	0,0	20,63	19,13	0,0	1021,52	7,55	19,13	20,46	19,42	1,2	0,00	0,0
2009-07-01 23:30	351	37	57	0,0	20,63	18,23	0,0	1021,52	8,77	18,23	20,46	18,89	1,6	0,00	0,0
2009-07-02 00:00	351	37	60	0,0	20,63	17,73	0,0	1022,52	9,10	17,73	20,46	18,56	1,4	0,00	0,0
2009-07-02 00:30	346	37	58	1,6	20,53	17,63	0,0	1022,52	8,48	17,63	20,36	18,35	2,4	0,00	0,0
2009-07-02 01:00	351	37	57	0,0	20,53	17,53	0,0	1022,52	8,12	17,53	20,36	18,19	2,4	0,00	0,0
2009-07-02 01:30	351	37	62	0,0	20,53	16,63	0,0	1022,52	8,58	16,63	20,36	17,57	1,2	0,00	0,0
2009-07-02 02:00	351	37	69	0,0	20,53	15,13	0,0	1022,52	8,82	15,13	20,36	16,50	0,0	0,00	0,0
2009-07-02 02:30	351	37	70	0,0	20,53	14,83	0,0	1022,52	8,76	14,83	20,36	16,27	0,0	0,00	0,0
2009-07-02 03:00	0	38	69	0,0	20,53	14,53	0,0	1022,52	8,25	14,53	20,40	15,90	0,0	0,00	0,0
2009-07-02 03:30	356	38	61	0,0	20,53	15,23	0,0	1022,52	7,02	15,23	20,40	16,11	1,4	0,00	0,0
2009-07-02 04:00	356	38	69	0,0	20,43	14,13	0,0	1022,52	7,87	14,13	20,30	15,50	0,0	0,00	0,0
2009-07-02 04:30	356	38	73	0,0	20,43	13,63	0,0	1022,52	8,26	13,63	20,30	15,27	0,0	0,00	0,0
2009-07-02 05:00	356	38	74	0,0	20,43	13,93	0,0	1022,52	8,76	13,93	20,30	15,63	0,0	0,00	0,0
2009-07-02 05:30	356	38	75	0,0	20,43	14,03	0,0	1022,52	9,06	14,03	20,30	15,80	0,0	0,00	0,0
2009-07-02 06:00	356	38	71	0,0	20,33	15,73	0,0	1022,52	9,84	15,73	20,20	17,24	0,0	0,00	0,0
2009-07-02 06:30	356	38	67	0,0	20,33	16,13	0,0	1022,52	9,32	16,13	20,20	17,38	0,0	0,00	0,0
2009-07-02 07:00	356	38	60	0,0	20,33	18,23	0,0	1022,52	9,57	18,23	20,20	19,06	0,0	0,00	0,0
2009-07-02 07:30	339	38	64	0,0	20,33	17,93	0,0	1022,52	10,30	17,93	20,20	19,00	0,0	0,00	0,0
2009-07-02 08:00	347	38	60	0,0	20,33	18,73	0,0	1022,52	10,04	18,73	20,20	19,56	0,0	0,00	0,0
2009-07-02 08:30	351	38	59	0,0	20,33	19,93	0,0	1022,52	10,89	19,93	20,20	20,70	1,2	0,00	0,0
2009-07-02 09:00	12	38	53	0,0	20,33	20,83	0,0	1022,52	10,03	20,83	20,20	21,28	1,2	0,00	0,0
2009-07-02 09:30	156	38	47	0,0	20,33	21,33	0,0	1022,52	8,59	21,33	20,20	21,48	1,6	0,00	0,0
2009-07-02 10:00	295	38	47	0,0	20,33	21,73	0,0	1022,52	8,95	21,73	20,20	21,88	1,2	0,00	0,0
2009-07-02 10:30	317	38	46	0,0	20,33	22,13	0,0	1021,52	8,97	22,13	20,20	22,23	1,4	0,00	0,0
2009-07-02 11:00	333	38	40	1,8	20,33	22,83	0,0	1021,52	7,38	22,83	20,20	22,66	2,4	0,00	0,0
2009-07-02 11:30	331	38	41	1,4	20,33	23,33	0,0	1021,52	8,22	23,33	20,20	23,21	2,4	0,00	0,0
2009-07-02 12:00	331	38	39	1,4	20,33	23,73	0,0	1021,52	7,78	23,73	20,20	23,52	3,0	0,00	0,0
2009-07-02 12:30	322	38	43	1,4	20,33	24,13	0,0	1021,52	9,69	24,13	20,20	24,09	2,8	0,00	0,0
2009-07-02 13:00	268	38	42	0,0	20,33	24,73	0,0	1020,52	9,85	24,73	20,20	24,65	3,1	0,00	0,0
2009-07-02 13:30	324	38	43	2,2	20,33	25,03	0,0	1020,52	10,50	25,03	20,20	24,99	3,3	0,00	0,0
2009-07-02 14:00	327	38	44	2,2	20,43	24,63	0,0	1020,52	10,51	24,63	20,30	24,64	3,0	0,00	0,0
2009-07-02 14:30	336	38	41	2,0	20,43	25,03	0,0	1020,52	9,73	25,03	20,30	24,91	3,7	0,00	0,0
2009-07-02 15:00	339	38	44	1,6	20,53	24,23	0,0	1020,52	10,15	24,23	20,40	24,24	3,5	0,00	0,0
2009-07-02 15:30	356	38	46	2,4	20,53	23,33	0,0	1020,52	10,05	22,80	20,40	23,43	3,3	0,00	0,0
2009-07-02 16:00	319	38	47	1,4	20,53	23,33	0,0	1020,52	10,40	23,33	20,40	23,48	3,3	0,00	0,0
2009-07-02 16:30	332	37	44	0,0	20,63	24,13	0,0	1020,52	10,06	24,13	20,46	24,14	3,0	0,00	0,0
2009-07-02 17:00	333	37	44	1,6	20,73	23,83	0,0	1019,52	9,79	23,83	20,56	23,84	3,5	0,00	0,0
2009-07-02 17:30	328	37	46	1,4	20,63	22,93	0,0	1019,52	9,69	22,93	20,46	23,03	3,5	0,00	0,0
2009-07-02 18:00	310	37	45	2,0	20,63	23,43	0,0	1019,52	9,79	23,43	20,46	23,48	3,1	0,00	0,0
2009-07-02 18:30	346	37	45	0,0	20,63	23,53	0,0	1019,52	9,88	23,53	20,46	23,58	2,6	0,00	0,0
2009-07-02 19:00	356	37	43	1,4	20,63	23,33	0,0	1019,52	8,98	23,33	20,46	23,29	3,0	0,00	0,0
2009-07-02 19:30	338	37	42	1,4	20,63	23,23	0,0	1018,52	8,51	23,23	20,46	23,15	3,9	0,00	0,0
2009-07-02 20:00	320	37	43	1,2	20,63	23,03	0,0	1018,52	8,71	23,03	20,46	22,99	3,1	0,00	0,0
2009-07-02 20:30	333	37	44	2,0	20,63	22,73	0,0	1018,52	8,80	22,73	20,46	22,74	3,0	0,00	0,0
2009-07-02 21:00	338	37	44	1,4	20,63	21,93	0,0	1018,52	8,09	21,93	20,46	21,94	2,8	0,00	0,0
2009-07-02 21:30	351	37	44	1,8	20,53	20,73	0,0	1018,52	7,01	20,73	20,36	20,74	3,0	0,00	0,0

Datum	Vindrikt °	Fukt inne Rh%	Fukt ute Rh%	Vindhast m/s	Temp in °C	Temp ute °C	Nb. Mån mm	Tryck Mbar	Daggp °C	Kyleffekt °C	Vix inne °C	Vix ute °C	Vindby m/s	Korr lufttryck	Nederb./dygn mm
2009-07-02 22:00	351	37	46	0,0	20,53	19,93	0,0	1018,52	6,98	19,93	20,36	20,03	2,8	0,00	0,0
2009-07-02 22:30	351	37	44	0,0	20,53	19,13	0,0	1018,52	5,57	19,13	20,36	19,14	2,4	0,00	0,0
2009-07-02 23:00	356	38	46	0,0	20,53	18,73	0,0	1018,52	5,90	18,73	20,40	18,83	2,6	0,00	0,0
2009-07-02 23:30	356	38	49	0,0	20,53	18,13	0,0	1018,52	6,33	18,13	20,40	18,37	1,6	0,00	0,0
2009-07-03 00:00	356	38	53	0,0	20,53	17,43	0,0	1019,52	6,90	17,43	20,40	17,87	1,8	0,00	0,0
2009-07-03 00:30	351	38	54	0,0	20,53	17,23	0,0	1018,52	7,00	17,23	20,40	17,73	1,4	0,00	0,0
2009-07-03 01:00	351	38	58	0,0	20,53	16,53	0,0	1018,52	7,46	16,53	20,40	17,24	0,0	0,00	0,0
2009-07-03 01:30	351	38	57	0,0	20,43	15,93	0,0	1018,52	6,63	15,93	20,30	16,59	1,2	0,00	0,0
2009-07-03 02:00	356	37	57	0,0	20,43	15,83	0,0	1018,52	6,54	15,83	20,26	16,49	1,6	0,00	0,0
2009-07-03 02:30	356	38	59	0,0	20,43	15,63	0,0	1018,52	6,88	15,63	20,30	16,40	1,2	0,00	0,0
2009-07-03 03:00	356	38	64	0,0	20,43	14,73	0,0	1018,52	7,28	14,73	20,30	15,79	1,2	0,00	0,0
2009-07-03 03:30	356	38	66	0,0	20,33	14,63	0,0	1018,52	7,66	14,63	20,20	15,82	1,2	0,00	0,0
2009-07-03 04:00	0	38	70	0,0	20,33	14,33	0,0	1018,52	8,28	14,33	20,20	15,77	0,0	0,00	0,0
2009-07-03 04:30	0	38	72	0,0	20,33	14,23	0,0	1017,52	8,62	14,23	20,20	15,80	0,0	0,00	0,0
2009-07-03 05:00	356	38	74	0,0	20,33	14,23	0,0	1017,52	9,04	14,23	20,20	15,93	0,0	0,00	0,0
2009-07-03 05:30	356	38	73	0,0	20,33	14,13	0,0	1017,52	8,74	14,13	20,20	15,77	0,0	0,00	0,0
2009-07-03 06:00	356	38	76	0,0	20,33	14,63	0,0	1017,52	9,84	14,63	20,20	16,47	0,0	0,00	0,0
2009-07-03 06:30	356	38	75	0,0	20,23	14,73	0,0	1017,52	9,73	14,73	20,10	16,50	0,0	0,00	0,0
2009-07-03 07:00	356	38	78	0,0	20,23	15,43	0,0	1017,52	11,02	15,43	20,10	17,41	0,0	0,00	0,0
2009-07-03 07:30	343	38	67	0,0	20,23	18,03	0,0	1017,52	11,12	18,03	20,10	19,28	2,0	0,00	0,0
2009-07-03 08:00	356	38	62	1,2	20,23	18,93	0,0	1017,52	10,74	18,93	20,10	19,88	2,0	0,00	0,0
2009-07-03 08:30	351	38	55	0,0	20,23	18,93	0,0	1017,52	8,86	18,93	20,10	19,48	2,2	0,00	0,0
2009-07-03 09:00	351	38	58	0,0	20,23	18,43	0,0	1017,52	9,23	18,43	20,10	19,15	1,8	0,00	0,0
2009-07-03 09:30	335	37	70	0,0	20,23	17,93	0,0	1017,52	11,72	17,93	20,06	19,37	1,6	0,00	0,0
2009-07-03 10:00	335	37	81	0,0	20,23	16,93	0,0	1017,52	13,07	16,93	20,06	19,13	0,0	0,00	0,0
2009-07-03 10:30	339	37	79	0,0	20,23	17,23	0,0	1016,51	12,96	17,23	20,06	19,29	2,0	0,00	0,0
2009-07-03 11:00	25	38	73	0,0	20,23	18,03	0,0	1016,51	12,48	18,03	20,10	19,67	1,4	0,00	0,0
2009-07-03 11:30	133	38	70	0,0	20,23	18,63	0,0	1016,51	12,38	18,63	20,10	20,07	1,8	0,00	0,0
2009-07-03 12:00	92	38	69	0,0	20,23	18,93	0,0	1016,51	12,44	18,93	20,10	20,31	1,4	0,00	0,0
2009-07-03 12:30	49	38	66	0,0	20,23	19,33	0,0	1016,51	12,11	19,33	20,10	20,52	2,0	0,00	0,0
2009-07-03 13:00	23	38	67	0,0	20,23	19,13	0,0	1016,51	12,16	19,13	20,10	20,38	1,6	0,00	0,0
2009-07-03 13:30	117	38	68	0,0	20,23	18,63	0,0	1016,51	11,92	18,63	20,10	19,94	1,6	0,00	0,0
2009-07-03 14:00	94	38	66	0,0	20,23	18,63	0,0	1016,51	11,45	18,63	20,10	19,82	1,6	0,00	0,0
2009-07-03 14:30	114	38	70	0,0	20,23	19,03	0,0	1015,51	12,76	19,03	20,10	20,47	1,4	0,00	0,0
2009-07-03 15:00	106	38	70	0,0	20,23	19,43	0,0	1015,51	13,15	19,43	20,10	20,87	1,6	0,00	0,0
2009-07-03 15:30	98	38	63	0,0	20,23	20,23	0,0	1015,51	12,22	20,23	20,10	21,24	1,6	0,00	0,0
2009-07-03 16:00	73	38	65	0,0	20,33	21,03	0,0	1014,51	13,47	21,03	20,20	22,16	3,5	0,00	0,0
2009-07-03 16:30	122	38	68	0,0	20,33	20,13	0,0	1014,51	13,35	20,13	20,20	21,45	3,7	0,00	0,0
2009-07-03 17:00	122	38	74	0,0	20,33	20,03	0,0	1014,51	14,61	20,03	20,20	21,74	1,2	0,00	0,0
2009-07-03 17:30	153	38	74	0,0	20,33	20,13	0,0	1013,51	14,71	20,13	20,20	21,84	1,4	0,00	0,0
2009-07-03 18:00	288	38	71	0,0	20,23	20,43	0,0	1013,51	14,33	20,43	20,10	21,94	3,0	0,00	0,0
2009-07-03 18:30	156	38	70	0,0	20,23	20,43	0,0	1013,51	14,10	20,43	20,10	21,87	1,8	0,00	0,0
2009-07-03 19:00	182	38	72	0,0	20,23	20,13	0,0	1012,51	14,27	20,13	20,10	21,71	1,8	0,00	0,0
2009-07-03 19:30	299	38	71	0,0	20,23	20,43	0,0	1012,51	14,33	20,43	20,10	21,94	1,4	0,00	0,0
2009-07-03 20:00	287	38	69	0,0	20,43	20,43	0,0	1012,51	13,87	20,43	20,30	21,81	1,4	0,00	0,0
2009-07-03 20:30	297	38	69	0,0	20,73	20,63	0,0	1012,51	14,06	20,63	20,60	22,01	1,2	0,00	0,0

Datum	Vindrikt °	Fukt inne Rh%	Fukt ute Rh%	Vindhast m/s	Temp in °C	Temp ute °C	Nb. Mån mm	Tryck Mbar	Daggp °C	Kyleffekt °C	Vix inne °C	Vix ute °C	Vindby m/s	Korr lufttryck	Nederb./dygn mm
2009-07-03 21:00	304	38	69	0,0	20,83	20,23	0,0	1011,51	13,68	20,23	20,70	21,61	1,4	0,00	0,0
2009-07-03 21:30	304	38	75	0,0	21,03	18,93	0,0	1011,51	13,77	18,93	20,90	20,71	0,0	0,00	0,0
2009-07-03 22:00	304	38	78	0,0	21,03	18,23	0,0	1011,51	13,73	18,23	20,90	20,22	0,0	0,00	0,0
2009-07-03 22:30	304	38	81	0,0	21,03	17,33	0,0	1011,51	13,46	17,33	20,90	19,53	0,0	0,00	0,0
2009-07-03 23:00	315	37	86	0,0	21,03	15,63	0,0	1011,51	12,75	15,63	20,86	18,21	1,2	0,00	0,0
2009-07-03 23:30	345	38	75	0,0	21,13	16,23	0,0	1011,51	11,18	16,23	21,00	18,00	1,4	0,00	0,0
2009-07-04 00:00	345	38	79	0,0	21,03	15,03	0,0	1011,51	10,83	15,03	20,90	17,08	1,2	0,00	0,0
2009-07-04 00:30	351	38	81	0,0	20,83	14,63	0,0	1011,51	10,83	14,63	20,70	16,83	1,4	0,00	0,0
2009-07-04 01:00	339	38	82	1,2	20,73	14,73	0,0	1011,51	11,12	14,73	20,60	17,00	2,2	0,00	0,0
2009-07-04 01:30	1	38	83	1,4	20,63	14,63	0,0	1011,51	11,22	14,63	20,50	16,98	2,4	0,00	0,0
2009-07-04 02:00	351	38	85	0,0	20,53	14,23	0,0	1011,51	11,20	14,23	20,40	16,73	1,8	0,00	0,0
2009-07-04 02:30	339	38	85	0,0	20,43	14,03	0,0	1010,51	11,00	14,03	20,30	16,53	2,0	0,00	0,0
2009-07-04 03:00	351	38	85	0,0	20,43	14,03	0,0	1010,51	11,00	14,03	20,30	16,53	2,2	0,00	0,0
2009-07-04 03:30	346	38	86	0,0	20,33	13,53	0,0	1010,51	10,70	13,53	20,20	16,10	1,2	0,00	0,0
2009-07-04 04:00	351	38	89	0,0	20,33	13,33	0,0	1010,51	11,03	13,33	20,20	16,14	1,2	0,00	0,0
2009-07-04 04:30	351	38	88	0,0	20,33	13,43	0,0	1010,51	10,96	13,43	20,20	16,16	0,0	0,00	0,0
2009-07-04 05:00	356	38	89	0,0	20,23	13,53	0,0	1010,51	11,23	13,53	20,10	16,34	1,2	0,00	0,0
2009-07-04 05:30	0	38	86	0,0	20,23	13,83	0,0	1010,51	10,99	13,83	20,10	16,40	1,2	0,00	0,0
2009-07-04 06:00	351	38	81	0,0	20,23	14,93	0,0	1010,51	11,13	14,93	20,10	17,13	1,6	0,00	0,0
2009-07-04 06:30	345	38	75	1,2	20,13	15,63	0,0	1010,51	10,60	15,63	20,00	17,40	2,4	0,00	0,0
2009-07-04 07:00	93	38	71	0,0	20,13	16,43	0,0	1009,51	10,51	16,43	20,00	17,94	2,0	0,00	0,0
2009-07-04 07:30	351	38	65	0,0	20,13	16,53	0,0	1009,51	9,22	16,53	20,00	17,65	2,2	0,00	0,0
2009-07-04 08:00	2	38	62	0,0	20,13	17,53	0,0	1009,51	9,43	17,53	20,00	18,48	1,8	0,00	0,0
2009-07-04 08:30	248	38	65	0,0	20,13	18,23	0,0	1009,51	10,83	18,23	20,00	19,36	1,4	0,00	0,0
2009-07-04 09:00	336	38	69	0,0	20,13	17,03	0,0	1009,51	10,63	17,03	20,00	18,41	1,2	0,00	0,0
2009-07-04 09:30	351	38	66	0,0	20,13	17,33	0,0	1008,51	10,22	17,33	20,00	18,52	1,4	0,00	0,0
2009-07-04 10:00	351	38	60	0,0	20,13	17,43	0,0	1008,51	8,82	17,43	20,00	18,26	1,6	0,00	0,0
2009-07-04 10:30	338	38	53	0,0	20,13	18,53	0,0	1009,51	7,91	18,53	20,00	18,98	3,0	0,00	0,0
2009-07-04 11:00	318	38	54	0,0	20,03	19,23	0,0	1008,51	8,85	19,23	19,90	19,73	3,0	0,00	0,0
2009-07-04 11:30	342	38	53	1,6	20,03	19,23	0,0	1008,51	8,56	19,23	19,90	19,68	2,6	0,00	0,0
2009-07-04 12:00	323	38	51	0,0	20,03	18,73	0,0	1008,51	7,50	18,73	19,90	19,07	3,3	0,00	0,0
2009-07-04 12:30	336	38	52	0,0	20,03	19,53	0,0	1008,51	8,53	19,53	19,90	19,92	2,8	0,00	0,0
2009-07-04 13:00	342	38	52	1,2	20,03	20,23	0,0	1008,51	9,18	20,23	19,90	20,62	3,1	0,00	0,0
2009-07-04 13:30	336	38	52	0,0	20,03	19,23	0,0	1008,51	8,26	19,23	19,90	19,62	2,0	0,00	0,0
2009-07-04 14:00	338	38	46	1,8	20,13	20,33	0,0	1008,51	7,34	20,33	20,00	20,43	3,1	0,00	0,0
2009-07-04 14:30	351	38	46	0,0	20,13	20,13	0,0	1008,51	7,16	20,13	20,00	20,23	3,1	0,00	0,0
2009-07-04 15:00	343	38	41	1,8	20,13	20,83	0,0	1008,51	5,99	20,83	20,00	20,70	2,6	0,00	0,0
2009-07-04 15:30	342	38	39	0,0	20,23	20,03	0,0	1008,51	4,51	20,03	20,10	19,82	3,3	0,00	0,0
2009-07-04 16:00	53	38	38	0,0	20,33	20,63	0,0	1008,51	4,63	20,63	20,20	20,38	2,8	0,00	0,0
2009-07-04 16:30	103	38	39	0,0	20,43	20,43	0,0	1008,51	4,86	20,43	20,30	20,22	2,6	0,00	0,0
2009-07-04 17:00	93	38	41	1,2	20,53	20,13	0,0	1008,51	5,37	20,13	20,40	20,00	3,1	0,00	0,0
2009-07-04 17:30	115	38	41	1,2	20,53	20,13	0,0	1008,51	5,37	20,13	20,40	20,00	3,0	0,00	0,0
2009-07-04 18:00	116	38	42	0,0	20,43	19,83	0,0	1008,51	5,48	19,83	20,30	19,75	2,4	0,00	0,0
2009-07-04 18:30	107	38	43	0,0	20,43	19,83	0,0	1008,51	5,84	19,83	20,30	19,79	2,6	0,00	0,0
2009-07-04 19:00	94	38	44	0,0	20,43	19,33	0,0	1008,51	5,75	19,33	20,30	19,34	2,4	0,00	0,0
2009-07-04 19:30	93	38	46	1,2	20,43	18,83	0,0	1008,51	5,99	18,83	20,30	18,93	2,8	0,00	0,0

Datum	Vindrikt °	Fukt inne Rh%	Fukt ute Rh%	Vindhast m/s	Temp in °C	Temp ute °C	Nb. Mån mm	Tryck Mbar	Daggp °C	Kyleffekt °C	Vix inne °C	Vix ute °C	Vindby m/s	Korr lufttryck	Nederb./dygn mm
2009-07-04 20:00	98	38	46	1,4	20,43	18,63	0,0	1008,51	5,81	18,63	20,30	18,73	2,6	0,00	0,0
2009-07-04 20:30	96	38	47	0,0	20,43	18,23	0,0	1008,51	5,78	18,23	20,30	18,37	2,8	0,00	0,0
2009-07-04 21:00	83	38	48	0,0	20,43	17,73	0,0	1009,51	5,65	17,73	20,30	17,92	1,6	0,00	0,0
2009-07-04 21:30	80	38	51	0,0	20,43	16,93	0,0	1009,51	5,85	16,93	20,30	17,27	1,4	0,00	0,0
2009-07-04 22:00	95	38	53	0,0	20,43	16,13	0,0	1009,51	5,70	16,13	20,30	16,57	1,6	0,00	0,0
2009-07-04 22:30	77	38	56	0,0	20,43	15,33	0,0	1009,51	5,80	15,33	20,30	15,93	0,0	0,00	0,0
2009-07-04 23:00	78	38	57	0,0	20,43	14,53	0,0	1009,51	5,33	14,53	20,30	15,19	0,0	0,00	0,0
2009-07-04 23:30	78	38	61	0,0	20,43	13,73	0,0	1009,51	5,61	13,73	20,30	14,61	0,0	0,00	0,0
2009-07-05 00:00	78	38	65	0,0	20,33	13,02	0,0	1010,51	5,92	13,02	20,20	14,15	0,0	0,00	0,0
2009-07-05 00:30	79	38	68	0,0	20,33	12,42	0,0	1010,51	6,03	12,42	20,20	13,74	0,0	0,00	0,0
2009-07-05 01:00	85	38	72	0,0	20,33	12,22	0,0	1010,51	6,71	12,22	20,20	13,80	1,2	0,00	0,0
2009-07-05 01:30	90	38	80	0,0	20,33	12,02	0,0	1010,51	8,12	12,02	20,20	14,15	1,2	0,00	0,0
2009-07-05 02:00	105	38	85	0,0	20,33	11,72	0,0	1010,51	8,75	11,72	20,20	14,23	1,2	0,00	0,0
2009-07-05 02:30	105	38	86	0,0	20,33	11,22	0,0	1010,51	8,44	11,22	20,20	13,80	0,0	0,00	0,0
2009-07-05 03:00	93	38	88	0,0	20,23	11,52	0,0	1010,51	9,09	11,52	20,10	14,26	0,0	0,00	0,0
2009-07-05 03:30	92	38	82	0,0	20,23	10,62	0,0	1010,51	7,13	10,62	20,10	12,90	0,0	0,00	0,0
2009-07-05 04:00	113	38	79	0,0	20,23	10,32	0,0	1010,51	6,28	10,32	20,10	12,38	0,0	0,00	0,0
2009-07-05 04:30	99	38	80	0,0	20,23	10,22	0,0	1010,51	6,37	10,22	20,10	12,35	0,0	0,00	0,0
2009-07-05 05:00	101	38	80	0,0	20,23	10,32	0,0	1010,51	6,47	10,32	20,10	12,45	0,0	0,00	0,0
2009-07-05 05:30	76	38	78	0,0	20,23	11,12	0,0	1010,51	6,86	11,12	20,10	13,11	1,2	0,00	0,0
2009-07-05 06:00	92	38	75	0,0	20,23	12,62	0,0	1010,51	7,71	12,62	20,10	14,40	1,2	0,00	0,0
2009-07-05 06:30	77	38	79	0,0	20,23	11,32	0,0	1010,51	7,25	11,32	20,10	13,38	0,0	0,00	0,0
2009-07-05 07:00	94	38	71	0,0	20,23	12,62	0,0	1010,51	6,88	12,62	20,10	14,13	1,8	0,00	0,0
2009-07-05 07:30	85	38	69	1,2	20,23	13,43	0,0	1009,51	7,20	13,43	20,10	14,80	2,4	0,00	0,0
2009-07-05 08:00	88	38	66	0,0	20,23	14,13	0,0	1009,51	7,19	14,13	20,10	15,31	4,1	0,00	0,0
2009-07-05 08:30	70	38	67	0,0	20,23	14,53	0,0	1009,51	7,80	14,53	20,10	15,78	2,0	0,00	0,0
2009-07-05 09:00	98	38	68	0,0	20,23	14,73	0,0	1009,51	8,22	14,73	20,10	16,04	3,0	0,00	0,0
2009-07-05 09:30	78	38	64	0,0	20,23	15,53	0,0	1009,51	8,04	15,53	20,10	16,59	2,4	0,00	0,0
2009-07-05 10:00	115	38	62	1,6	20,23	16,23	0,0	1009,51	8,21	16,23	20,10	17,17	3,7	0,00	0,0
2009-07-05 10:30	166	38	57	2,2	20,23	16,93	0,0	1009,51	7,56	16,93	20,10	17,59	4,3	0,00	0,0
2009-07-05 11:00	80	38	52	0,0	20,23	17,73	0,6	1008,51	6,88	17,73	20,10	18,12	4,1	0,60	0,6
2009-07-05 11:30	158	38	56	0,0	20,23	18,03	0,6	1008,51	8,31	18,03	20,10	18,64	3,9	0,60	0,6
2009-07-05 12:00	113	38	52	1,2	20,23	19,03	0,6	1008,51	8,07	19,03	20,10	19,42	3,7	0,00	0,6
2009-07-05 12:30	135	38	52	3,1	20,23	18,83	0,6	1008,51	7,89	17,52	20,10	19,22	3,7	0,00	0,6
2009-07-05 13:00	100	38	48	2,0	20,23	18,93	0,6	1007,51	6,74	18,93	20,10	19,12	4,1	0,00	0,6
2009-07-05 13:30	108	38	48	2,0	20,23	18,73	0,6	1007,51	6,56	18,73	20,10	18,92	3,5	0,00	0,6
2009-07-05 14:00	97	38	45	0,0	20,33	20,03	0,6	1007,51	6,73	20,03	20,20	20,08	3,9	0,00	0,6
2009-07-05 14:30	121	38	44	1,4	20,33	20,03	0,6	1007,51	6,38	20,03	20,20	20,04	4,1	0,00	0,6
2009-07-05 15:00	118	38	45	1,6	20,33	19,63	0,6	1007,51	6,37	19,63	20,20	19,68	3,1	0,00	0,6
2009-07-05 15:30	127	38	45	1,6	20,33	19,73	0,6	1006,51	6,46	19,73	20,20	19,78	4,3	0,00	0,6
2009-07-05 16:00	168	38	42	2,4	20,43	21,43	0,6	1006,51	6,91	20,80	20,30	21,35	5,6	0,00	0,6
2009-07-05 16:30	150	37	43	3,3	20,53	21,23	0,6	1006,51	7,10	19,71	20,36	21,19	5,4	0,00	0,6
2009-07-05 17:00	144	37	42	3,3	20,63	21,03	0,6	1005,51	6,55	19,48	20,46	20,95	6,4	0,00	0,6
2009-07-05 17:30	119	37	45	3,3	20,63	20,33	0,6	1005,51	7,00	18,69	20,46	20,38	5,4	0,00	0,6
2009-07-05 18:00	118	37	47	2,6	20,63	19,53	0,6	1005,51	6,95	18,79	20,46	19,68	5,6	0,00	0,6
2009-07-05 18:30	154	37	49	3,7	20,53	18,63	0,6	1005,51	6,78	16,24	20,36	18,87	5,6	0,00	0,6

Datum	Vindrikt °	Fukt inne Rh%	Fukt ute Rh%	Vindhast m/s	Temp in °C	Temp ute °C	Nb. Mån mm	Tryck Mbar	Daggp °C	Kyleffekt °C	Vix inne °C	Vix ute °C	Vindby m/s	Korr lufttryck	Nederb./dygn mm
2009-07-05 19:00	137	38	53	3,1	20,53	17,13	0,6	1005,51	6,62	15,67	20,40	17,57	5,8	0,00	0,6
2009-07-05 19:30	92	38	56	2,0	20,53	16,93	0,6	1005,51	7,29	16,93	20,40	17,53	6,4	0,00	0,6
2009-07-05 20:00	119	38	60	2,2	20,53	16,33	0,6	1005,51	7,79	16,33	20,40	17,16	3,9	0,00	0,6
2009-07-05 20:30	133	38	65	2,4	20,43	15,63	0,6	1004,51	8,37	14,67	20,30	16,75	5,2	0,00	0,6
2009-07-05 21:00	134	38	72	1,6	20,43	15,43	0,6	1005,51	9,77	15,43	20,30	17,00	5,2	0,00	0,6
2009-07-05 21:30	117	38	81	0,0	20,43	14,83	0,6	1005,51	11,03	14,83	20,30	17,03	3,1	0,00	0,6
2009-07-05 22:00	108	38	87	0,0	20,43	14,03	0,6	1005,51	11,37	14,03	20,30	16,68	2,2	0,00	0,6
2009-07-05 22:30	93	38	94	1,4	20,43	13,33	2,4	1005,51	11,89	13,33	20,30	16,54	2,8	1,80	2,4
2009-07-05 23:00	140	38	97	2,6	20,43	12,82	4,8	1005,51	11,88	11,72	20,30	16,30	4,9	4,20	4,8
2009-07-05 23:30	125	38	100	3,9	20,43	12,12	7,2	1005,51	11,66	8,65	20,30	15,85	5,4	4,80	7,2
2009-07-06 00:00	135	38	100	2,6	20,43	12,02	7,2	1005,51	11,56	10,87	20,30	15,75	4,9	1,80	0,0
2009-07-06 00:30	132	38	100	0,0	20,33	11,82	7,2	1006,51	11,36	11,82	20,20	15,55	4,1	0,00	0,0
2009-07-06 01:00	123	38	100	0,0	20,33	11,92	7,2	1006,51	11,46	11,92	20,20	15,65	2,6	0,00	0,0
2009-07-06 01:30	83	38	100	0,0	20,33	11,92	7,2	1006,51	11,46	11,92	20,20	15,65	0,0	0,00	0,0
2009-07-06 02:00	84	38	99	0,0	20,33	11,42	7,2	1005,51	10,81	11,42	20,20	15,07	2,2	0,00	0,0
2009-07-06 02:30	118	38	100	0,0	20,33	11,02	7,2	1005,51	10,57	11,02	20,20	14,75	2,6	0,00	0,0
2009-07-06 03:00	107	38	100	1,2	20,33	10,62	7,2	1005,51	10,17	10,62	20,20	14,35	2,2	0,00	0,0
2009-07-06 03:30	108	38	100	1,2	20,23	10,42	7,2	1005,51	9,97	10,42	20,10	14,15	2,4	0,00	0,0
2009-07-06 04:00	87	38	100	0,0	20,23	10,32	7,2	1005,51	9,87	10,32	20,10	14,05	3,1	0,00	0,0
2009-07-06 04:30	104	38	100	0,0	20,23	10,22	7,2	1005,51	9,77	10,22	20,10	13,95	1,8	0,00	0,0
2009-07-06 05:00	97	38	100	0,0	20,23	10,02	7,2	1005,51	9,57	10,02	20,10	13,75	2,2	0,00	0,0
2009-07-06 05:30	80	38	100	1,2	20,23	9,92	8,4	1005,51	9,47	9,92	20,10	13,65	1,6	1,20	1,2
2009-07-06 06:00	75	38	100	0,0	20,13	9,92	9,0	1005,51	9,47	9,92	20,00	13,65	2,2	1,80	1,8
2009-07-06 06:30	120	38	100	1,8	20,13	9,82	9,0	1005,51	9,37	9,82	20,00	13,55	3,1	0,60	1,8
2009-07-06 07:00	121	38	100	1,4	20,13	9,92	9,0	1005,51	9,47	9,92	20,00	13,65	3,3	0,00	1,8
2009-07-06 07:30	90	38	100	0,0	20,13	10,12	9,0	1005,51	9,67	10,12	20,00	13,85	1,8	0,00	1,8
2009-07-06 08:00	102	38	100	0,0	20,13	10,42	9,0	1005,51	9,97	10,42	20,00	14,15	1,8	0,00	1,8
2009-07-06 08:30	112	38	100	1,4	20,13	10,42	9,0	1005,51	9,97	10,42	20,00	14,15	3,0	0,00	1,8
2009-07-06 09:00	131	38	100	0,0	20,13	10,82	9,0	1005,51	10,37	10,82	20,00	14,55	3,0	0,00	1,8
2009-07-06 09:30	126	38	100	0,0	20,13	10,82	9,0	1005,51	10,37	10,82	20,00	14,55	3,5	0,00	1,8
2009-07-06 10:00	119	38	100	1,8	20,03	10,92	9,0	1005,51	10,47	10,92	19,90	14,65	3,5	0,00	1,8
2009-07-06 10:30	143	38	100	4,5	20,03	11,32	9,0	1005,51	10,87	6,15	19,90	15,05	5,4	0,00	1,8
2009-07-06 11:00	117	38	98	1,4	20,03	11,22	9,0	1005,51	10,45	11,22	19,90	14,78	5,6	0,00	1,8
2009-07-06 11:30	126	38	98	2,4	20,03	10,92	9,0	1005,51	10,15	9,71	19,90	14,48	4,9	0,00	1,8
2009-07-06 12:00	114	38	99	0,0	20,03	11,22	9,0	1005,51	10,61	11,22	19,90	14,87	3,9	0,00	1,8
2009-07-06 12:30	113	38	99	0,0	20,03	11,02	9,0	1005,51	10,41	11,02	19,90	14,67	2,8	0,00	1,8
2009-07-06 13:00	108	38	100	0,0	20,03	11,42	9,0	1005,51	10,97	11,42	19,90	15,15	2,6	0,00	1,8
2009-07-06 13:30	138	38	99	1,6	20,03	11,62	9,0	1005,51	11,01	11,62	19,90	15,27	3,3	0,00	1,8
2009-07-06 14:00	123	38	98	1,6	19,93	11,62	9,0	1005,51	10,85	11,62	19,80	15,18	3,0	0,00	1,8
2009-07-06 14:30	135	38	99	3,1	19,93	11,52	9,0	1005,51	10,91	9,55	19,80	15,17	3,3	0,00	1,8
2009-07-06 15:00	117	38	98	1,8	19,93	11,52	9,0	1005,51	10,75	11,52	19,80	15,08	3,3	0,00	1,8
2009-07-06 15:30	125	38	98	2,2	19,93	11,72	9,0	1005,51	10,95	11,72	19,80	15,28	3,3	0,00	1,8
2009-07-06 16:00	150	38	98	1,2	19,83	11,72	9,0	1004,51	10,95	11,72	19,70	15,28	3,3	0,00	1,8
2009-07-06 16:30	131	38	98	1,8	19,83	11,82	9,0	1004,51	11,05	11,82	19,70	15,38	2,6	0,00	1,8
2009-07-06 17:00	123	38	98	1,2	19,83	11,62	9,0	1004,51	10,85	11,62	19,70	15,18	3,9	0,00	1,8
2009-07-06 17:30	116	38	98	1,4	19,83	11,92	9,0	1004,51	11,15	11,92	19,70	15,48	2,4	0,00	1,8

Datum	Vindrikt °	Fukt inne Rh%	Fukt ute Rh%	Vindhast m/s	Temp in °C	Temp ute °C	Nb. Mån mm	Tryck Mbar	Daggp °C	Kyleffekt °C	Vix inne °C	Vix ute °C	Vindby m/s	Korr lufttryck	Nederb./dygn mm
2009-07-06 18:00	110	38	97	1,4	19,83	12,52	9,0	1003,51	11,59	12,52	19,70	16,00	2,6	0,00	1,8
2009-07-06 18:30	108	38	95	0,0	19,83	12,52	9,0	1003,51	11,26	12,52	19,70	15,83	2,8	0,00	1,8
2009-07-06 19:00	108	38	95	0,0	19,83	12,62	9,0	1003,51	11,36	12,62	19,70	15,93	1,8	0,00	1,8
2009-07-06 19:30	121	38	95	0,0	19,83	12,62	9,0	1003,51	11,36	12,62	19,70	15,93	1,6	0,00	1,8
2009-07-06 20:00	133	38	96	0,0	19,83	12,42	9,0	1003,51	11,33	12,42	19,70	15,81	2,4	0,00	1,8
2009-07-06 20:30	88	38	98	0,0	19,73	12,12	9,0	1002,51	11,35	12,12	19,60	15,68	0,0	0,00	1,8
2009-07-06 21:00	100	38	98	0,0	19,73	11,92	9,0	1002,51	11,15	11,92	19,60	15,48	0,0	0,00	1,8
2009-07-06 21:30	118	38	100	0,0	19,73	11,82	9,0	1002,51	11,36	11,82	19,60	15,55	1,2	0,00	1,8
2009-07-06 22:00	87	38	100	0,0	19,73	11,72	9,0	1001,51	11,26	11,72	19,60	15,45	0,0	0,00	1,8
2009-07-06 22:30	85	38	100	0,0	19,73	11,72	9,0	1001,51	11,26	11,72	19,60	15,45	0,0	0,00	1,8
2009-07-06 23:00	86	38	100	0,0	19,73	11,72	9,0	1001,51	11,26	11,72	19,60	15,45	0,0	0,00	1,8
2009-07-06 23:30	86	38	100	0,0	19,73	11,72	9,0	1001,51	11,26	11,72	19,60	15,45	0,0	0,00	1,8
2009-07-07 00:00	86	38	100	0,0	19,73	11,42	9,0	1001,51	10,97	11,42	19,60	15,15	0,0	0,00	0,0
2009-07-07 00:30	86	38	100	0,0	19,73	11,22	9,0	1001,51	10,77	11,22	19,60	14,95	0,0	0,00	0,0
2009-07-07 01:00	86	38	100	0,0	19,73	11,02	9,0	1001,51	10,57	11,02	19,60	14,75	0,0	0,00	0,0
2009-07-07 01:30	85	38	100	0,0	19,73	10,82	9,0	1001,51	10,37	10,82	19,60	14,55	0,0	0,00	0,0
2009-07-07 02:00	85	38	100	0,0	19,73	10,72	9,0	1000,51	10,27	10,72	19,60	14,45	0,0	0,00	0,0
2009-07-07 02:30	10	38	100	0,0	19,73	10,72	9,0	1000,51	10,27	10,72	19,60	14,45	0,0	0,00	0,0
2009-07-07 03:00	10	38	100	0,0	19,73	10,72	9,0	1000,51	10,27	10,72	19,60	14,45	0,0	0,00	0,0
2009-07-07 03:30	9	38	100	0,0	19,73	10,12	9,0	1000,51	9,67	10,12	19,60	13,85	0,0	0,00	0,0
2009-07-07 04:00	9	38	100	0,0	19,73	9,32	9,0	1000,51	8,87	9,32	19,60	13,05	0,0	0,00	0,0
2009-07-07 04:30	333	38	100	0,0	19,73	8,72	9,0	1000,51	8,27	8,72	19,60	12,45	0,0	0,00	0,0
2009-07-07 05:00	351	38	100	0,0	19,73	8,92	9,0	1000,51	8,47	8,92	19,60	12,65	0,0	0,00	0,0
2009-07-07 05:30	332	38	100	0,0	19,73	9,42	9,0	1000,51	8,97	9,42	19,60	13,15	1,2	0,00	0,0
2009-07-07 06:00	327	38	100	0,0	19,73	9,92	9,0	1000,51	9,47	9,92	19,60	13,65	1,8	0,00	0,0
2009-07-07 06:30	328	38	100	0,0	19,73	10,12	9,0	1000,51	9,67	10,12	19,60	13,85	1,4	0,00	0,0
2009-07-07 07:00	337	38	100	0,0	19,73	10,32	9,0	1000,51	9,87	10,32	19,60	14,05	2,0	0,00	0,0
2009-07-07 07:30	345	38	96	0,0	19,73	10,72	9,0	1000,51	9,64	10,72	19,60	14,11	2,6	0,00	0,0
2009-07-07 08:00	13	38	93	0,0	19,83	10,92	9,0	1000,51	9,35	10,92	19,70	14,06	2,8	0,00	0,0
2009-07-07 08:30	339	38	95	0,0	19,83	10,32	9,0	1000,51	9,08	10,32	19,70	13,62	2,8	0,00	0,0
2009-07-07 09:00	335	38	96	0,0	19,93	10,12	9,0	1001,51	9,04	10,12	19,80	13,51	2,8	0,00	0,0
2009-07-07 09:30	340	38	99	0,0	19,93	9,22	9,0	1001,51	8,62	9,22	19,80	12,86	2,2	0,00	0,0
2009-07-07 10:00	53	38	98	0,0	19,93	9,12	9,0	1001,51	8,36	9,12	19,80	12,68	3,0	0,00	0,0
2009-07-07 10:30	87	38	96	1,2	19,93	8,82	9,0	1001,51	7,75	8,82	19,80	12,21	2,6	0,00	0,0
2009-07-07 11:00	283	38	97	0,0	19,93	8,62	9,0	1001,51	7,71	8,62	19,80	12,09	2,2	0,00	0,0
2009-07-07 11:30	139	38	95	0,0	19,93	8,42	9,0	1001,51	7,20	8,42	19,80	11,72	2,4	0,00	0,0
2009-07-07 12:00	121	38	89	0,0	19,93	8,62	9,0	1002,51	6,41	8,62	19,80	11,43	2,2	0,00	0,0
2009-07-07 12:30	145	38	89	0,0	19,83	8,62	9,0	1002,51	6,41	8,62	19,70	11,43	2,8	0,00	0,0
2009-07-07 13:00	192	38	87	0,0	19,83	9,32	9,0	1002,51	6,76	9,32	19,70	11,98	2,8	0,00	0,0
2009-07-07 13:30	269	38	83	0,0	19,83	9,92	9,0	1002,51	6,64	9,92	19,70	12,27	3,0	0,00	0,0
2009-07-07 14:00	157	38	84	0,0	19,83	10,02	9,0	1002,51	6,91	10,02	19,70	12,45	3,3	0,00	0,0
2009-07-07 14:30	135	38	80	0,0	19,83	10,92	9,0	1002,51	7,05	10,92	19,70	13,05	2,4	0,00	0,0
2009-07-07 15:00	351	38	83	0,0	19,83	10,12	9,0	1002,51	6,83	10,12	19,70	12,47	2,6	0,00	0,0
2009-07-07 15:30	92	38	79	0,0	19,83	10,32	9,0	1002,51	6,28	10,32	19,70	12,38	2,2	0,00	0,0
2009-07-07 16:00	43	38	79	0,0	19,83	10,42	9,0	1002,51	6,38	10,42	19,70	12,48	1,8	0,00	0,0
2009-07-07 16:30	15	38	78	0,0	19,73	10,72	9,0	1002,51	6,47	10,72	19,60	12,71	2,0	0,00	0,0

Datum	Vindrikt °	Fukt inne Rh%	Fukt ute Rh%	Vindhast m/s	Temp in °C	Temp ute °C	Nb. Mån mm	Tryck Mbar	Daggp °C	Kyleffekt °C	Vix inne °C	Vix ute °C	Vindby m/s	Korr lufttryck	Nederb./dygn mm
2009-07-07 17:00	89	38	74	0,0	19,83	11,12	9,0	1002,51	6,07	11,12	19,70	12,83	2,0	0,00	0,0
2009-07-07 17:30	317	38	74	1,8	19,83	10,82	9,0	1002,51	5,78	10,82	19,70	12,53	2,2	0,00	0,0
2009-07-07 18:00	106	38	77	0,0	19,73	10,32	9,0	1002,51	5,89	10,32	19,60	12,24	2,6	0,00	0,0
2009-07-07 18:30	347	38	78	0,0	19,73	10,02	9,0	1002,51	5,80	10,02	19,60	12,01	1,6	0,00	0,0
2009-07-07 19:00	80	38	78	0,0	19,73	9,72	9,0	1002,51	5,51	9,72	19,60	11,71	1,2	0,00	0,0
2009-07-07 19:30	134	38	80	0,0	19,73	9,42	9,0	1002,51	5,60	9,42	19,60	11,55	1,4	0,00	0,0
2009-07-07 20:00	86	38	84	0,0	19,63	9,32	9,0	1002,51	6,23	9,32	19,50	11,75	1,2	0,00	0,0
2009-07-07 20:30	92	38	85	0,0	19,63	9,12	9,0	1003,51	6,21	9,12	19,50	11,62	1,2	0,00	0,0
2009-07-07 21:00	102	38	88	0,0	19,63	9,02	9,0	1003,51	6,64	9,02	19,50	11,76	1,4	0,00	0,0
2009-07-07 21:30	79	38	86	0,0	19,63	8,72	9,0	1003,51	6,00	8,72	19,50	11,30	0,0	0,00	0,0
2009-07-07 22:00	105	38	88	0,0	19,63	8,62	9,0	1003,51	6,24	8,62	19,50	11,36	1,2	0,00	0,0
2009-07-07 22:30	85	38	89	0,0	19,53	8,52	9,0	1003,51	6,31	8,52	19,40	11,33	0,0	0,00	0,0
2009-07-07 23:00	76	38	92	0,0	19,53	8,22	9,0	1003,51	6,52	8,22	19,40	11,28	0,0	0,00	0,0
2009-07-07 23:30	87	38	95	0,0	19,53	7,92	9,0	1003,51	6,70	7,92	19,40	11,22	0,0	0,00	0,0
2009-07-08 00:00	86	38	96	0,0	19,53	7,92	9,0	1003,51	6,86	7,92	19,40	11,31	0,0	0,00	0,0
2009-07-08 00:30	86	38	97	0,0	19,53	7,82	9,0	1003,51	6,92	7,82	19,40	11,29	0,0	0,00	0,0
2009-07-08 01:00	85	38	97	0,0	19,73	7,82	9,0	1003,51	6,92	7,82	19,60	11,29	0,0	0,00	0,0
2009-07-08 01:30	22	38	97	0,0	19,93	7,72	9,0	1003,51	6,82	7,72	19,80	11,19	0,0	0,00	0,0
2009-07-08 02:00	91	38	96	0,0	20,13	7,52	9,0	1003,51	6,46	7,52	20,00	10,91	1,2	0,00	0,0
2009-07-08 02:30	80	38	97	0,0	20,23	7,52	9,0	1003,51	6,62	7,52	20,10	10,99	1,2	0,00	0,0
2009-07-08 03:00	82	38	97	0,0	20,33	7,42	9,0	1003,51	6,52	7,42	20,20	10,89	1,6	0,00	0,0
2009-07-08 03:30	256	37	98	0,0	20,43	7,32	9,0	1003,51	6,57	7,32	20,26	10,88	0,0	0,00	0,0
2009-07-08 04:00	237	37	100	0,0	20,33	7,12	9,0	1003,51	6,68	7,12	20,16	10,85	0,0	0,00	0,0
2009-07-08 04:30	71	37	100	0,0	20,33	7,12	9,0	1003,51	6,68	7,12	20,16	10,85	1,2	0,00	0,0
2009-07-08 05:00	74	37	100	0,0	20,23	7,02	9,0	1003,51	6,58	7,02	20,06	10,75	1,2	0,00	0,0
2009-07-08 05:30	196	37	100	0,0	20,23	7,02	9,0	1003,51	6,58	7,02	20,06	10,75	1,4	0,00	0,0
2009-07-08 06:00	105	37	100	0,0	20,13	7,02	9,0	1003,51	6,58	7,02	19,96	10,75	1,6	0,00	0,0
2009-07-08 06:30	331	37	100	0,0	20,13	7,12	9,0	1003,51	6,68	7,12	19,96	10,85	1,8	0,00	0,0
2009-07-08 07:00	274	37	100	0,0	20,23	7,22	9,0	1003,51	6,78	7,22	20,06	10,95	2,2	0,00	0,0
2009-07-08 07:30	110	37	100	0,0	20,23	7,32	9,0	1003,51	6,88	7,32	20,06	11,05	2,6	0,00	0,0
2009-07-08 08:00	99	37	100	0,0	20,33	7,32	9,0	1003,51	6,88	7,32	20,16	11,05	1,6	0,00	0,0
2009-07-08 08:30	149	37	100	0,0	20,43	7,62	9,0	1003,51	7,18	7,62	20,26	11,35	2,0	0,00	0,0
2009-07-08 09:00	84	37	100	0,0	20,43	7,52	9,0	1003,51	7,08	7,52	20,26	11,25	2,4	0,00	0,0
2009-07-08 09:30	84	37	100	0,0	20,53	7,62	9,0	1003,51	7,18	7,62	20,36	11,35	2,0	0,00	0,0
2009-07-08 10:00	37	37	100	0,0	20,53	8,02	9,0	1004,51	7,57	8,02	20,36	11,75	2,0	0,00	0,0
2009-07-08 10:30	76	37	100	0,0	20,53	8,12	9,0	1004,51	7,67	8,12	20,36	11,85	2,6	0,00	0,0
2009-07-08 11:00	83	37	100	0,0	20,43	8,22	10,2	1004,51	7,77	8,22	20,26	11,95	2,0	1,20	1,2
2009-07-08 11:30	73	37	100	0,0	20,33	8,52	10,2	1004,51	8,07	8,52	20,16	12,25	1,8	1,20	1,2
2009-07-08 12:00	16	37	100	0,0	20,33	8,72	10,2	1004,51	8,27	8,72	20,16	12,45	3,5	0,00	1,2
2009-07-08 12:30	92	37	100	0,0	20,23	9,02	10,2	1004,51	8,57	9,02	20,06	12,75	2,0	0,00	1,2
2009-07-08 13:00	87	37	100	0,0	20,13	9,12	10,8	1004,51	8,67	9,12	19,96	12,85	2,0	0,60	1,8
2009-07-08 13:30	104	37	100	0,0	20,03	9,22	12,6	1004,51	8,77	9,22	19,86	12,95	2,2	2,40	3,6
2009-07-08 14:00	84	37	100	0,0	20,03	9,22	13,2	1005,51	8,77	9,22	19,86	12,95	2,0	2,40	4,2
2009-07-08 14:30	84	37	100	0,0	19,93	9,32	13,2	1005,51	8,87	9,32	19,76	13,05	2,4	0,60	4,2
2009-07-08 15:00	125	37	100	0,0	19,93	9,22	15,0	1005,51	8,77	9,22	19,76	12,95	2,8	1,80	6,0
2009-07-08 15:30	110	37	100	0,0	19,93	9,32	16,2	1005,51	8,87	9,32	19,76	13,05	4,1	3,00	7,2

Datum	Vindrikt °	Fukt inne Rh%	Fukt ute Rh%	Vindhast m/s	Temp in °C	Temp ute °C	Nb. Mån mm	Tryck Mbar	Daggp °C	Kyleffekt °C	Vix inne °C	Vix ute °C	Vindby m/s	Korr lufttryck	Nederb./dygn mm
2009-07-08 16:00	73	37	100	0,0	19,93	9,32	16,8	1005,51	8,87	9,32	19,76	13,05	2,2	1,80	7,8
2009-07-08 16:30	176	37	100	0,0	20,03	9,32	16,8	1005,51	8,87	9,32	19,86	13,05	2,0	0,60	7,8
2009-07-08 17:00	79	37	100	0,0	20,03	9,62	16,8	1005,51	9,17	9,62	19,86	13,35	1,6	0,00	7,8
2009-07-08 17:30	82	37	100	0,0	20,03	10,12	16,8	1005,51	9,67	10,12	19,86	13,85	2,0	0,00	7,8
2009-07-08 18:00	130	37	100	0,0	20,13	10,22	16,8	1005,51	9,77	10,22	19,96	13,95	1,8	0,00	7,8
2009-07-08 18:30	137	37	100	0,0	20,13	10,22	16,8	1005,51	9,77	10,22	19,96	13,95	1,8	0,00	7,8
2009-07-08 19:00	282	37	100	0,0	20,13	10,22	16,8	1005,51	9,77	10,22	19,96	13,95	1,2	0,00	7,8
2009-07-08 19:30	57	37	100	0,0	20,13	10,22	16,8	1005,51	9,77	10,22	19,96	13,95	1,4	0,00	7,8
2009-07-08 20:00	110	37	100	0,0	20,03	10,32	16,8	1006,51	9,87	10,32	19,86	14,05	0,0	0,00	7,8
2009-07-08 20:30	117	37	100	0,0	20,03	10,12	16,8	1006,51	9,67	10,12	19,86	13,85	1,2	0,00	7,8
2009-07-08 21:00	293	38	100	0,0	19,93	10,12	16,8	1006,51	9,67	10,12	19,80	13,85	1,2	0,00	7,8
2009-07-08 21:30	280	37	100	0,0	19,83	10,12	16,8	1006,51	9,67	10,12	19,66	13,85	0,0	0,00	7,8
2009-07-08 22:00	277	38	100	0,0	19,83	10,12	16,8	1006,51	9,67	10,12	19,70	13,85	1,4	0,00	7,8
2009-07-08 22:30	323	38	100	0,0	19,73	9,92	16,8	1006,51	9,47	9,92	19,60	13,65	1,4	0,00	7,8
2009-07-08 23:00	59	38	100	0,0	19,73	9,82	16,8	1006,51	9,37	9,82	19,60	13,55	0,0	0,00	7,8
2009-07-08 23:30	17	38	100	0,0	19,63	9,62	16,8	1007,51	9,17	9,62	19,50	13,35	0,0	0,00	7,8
2009-07-09 00:00	3	38	100	0,0	19,63	9,62	16,8	1006,51	9,17	9,62	19,50	13,35	0,0	0,00	0,0
2009-07-09 00:30	341	38	100	0,0	19,63	9,52	16,8	1007,51	9,07	9,52	19,50	13,25	0,0	0,00	0,0
2009-07-09 01:00	336	38	100	0,0	19,63	9,22	16,8	1007,51	8,77	9,22	19,50	12,95	1,2	0,00	0,0
2009-07-09 01:30	339	38	100	0,0	19,73	9,12	16,8	1007,51	8,67	9,12	19,60	12,85	0,0	0,00	0,0
2009-07-09 02:00	328	38	100	0,0	19,83	9,22	16,8	1006,51	8,77	9,22	19,70	12,95	1,4	0,00	0,0
2009-07-09 02:30	289	38	100	0,0	19,83	9,22	16,8	1006,51	8,77	9,22	19,70	12,95	0,0	0,00	0,0
2009-07-09 03:00	344	38	100	0,0	19,93	9,12	16,8	1006,51	8,67	9,12	19,80	12,85	1,6	0,00	0,0
2009-07-09 03:30	335	38	100	0,0	20,03	8,92	16,8	1006,51	8,47	8,92	19,90	12,65	1,4	0,00	0,0
2009-07-09 04:00	340	38	100	0,0	20,13	8,82	16,8	1006,51	8,37	8,82	20,00	12,55	1,2	0,00	0,0
2009-07-09 04:30	344	38	100	0,0	20,13	8,82	16,8	1006,51	8,37	8,82	20,00	12,55	1,2	0,00	0,0
2009-07-09 05:00	334	37	100	1,2	20,13	8,72	16,8	1006,51	8,27	8,72	19,96	12,45	2,2	0,00	0,0
2009-07-09 05:30	333	37	100	0,0	20,03	8,72	16,8	1006,51	8,27	8,72	19,86	12,45	1,8	0,00	0,0
2009-07-09 06:00	322	37	100	0,0	20,03	8,92	16,8	1006,51	8,47	8,92	19,86	12,65	2,0	0,00	0,0
2009-07-09 06:30	34	37	100	0,0	20,03	9,12	16,8	1006,51	8,67	9,12	19,86	12,85	2,6	0,00	0,0
2009-07-09 07:00	331	37	100	0,0	19,93	9,22	16,8	1006,51	8,77	9,22	19,76	12,95	2,0	0,00	0,0
2009-07-09 07:30	284	37	97	0,0	19,93	9,42	16,8	1006,51	8,51	9,42	19,76	12,89	1,8	0,00	0,0
2009-07-09 08:00	97	37	95	0,0	19,93	9,42	16,8	1006,51	8,19	9,42	19,76	12,72	1,4	0,00	0,0
2009-07-09 08:30	351	37	93	0,0	19,83	9,32	16,8	1006,51	7,77	9,32	19,66	12,46	2,0	0,00	0,0
2009-07-09 09:00	351	37	89	0,0	19,83	9,52	16,8	1006,51	7,30	9,52	19,66	12,34	1,4	0,00	0,0
2009-07-09 09:30	324	37	88	0,0	19,83	10,52	16,8	1006,51	8,11	10,52	19,66	13,26	2,6	0,00	0,0
2009-07-09 10:00	310	37	82	0,0	19,93	11,92	16,8	1005,51	8,40	11,92	19,76	14,20	2,6	0,00	0,0
2009-07-09 10:30	346	37	71	2,6	19,83	12,32	16,8	1005,51	6,59	11,19	19,66	13,83	3,3	0,00	0,0
2009-07-09 11:00	239	37	67	0,0	19,83	13,02	16,8	1005,51	6,38	13,02	19,66	14,28	3,0	0,00	0,0
2009-07-09 11:30	341	37	66	1,4	19,83	13,43	16,8	1005,51	6,53	13,43	19,66	14,61	4,1	0,00	0,0
2009-07-09 12:00	281	37	66	0,0	19,83	13,63	16,8	1005,51	6,72	13,63	19,66	14,81	4,5	0,00	0,0
2009-07-09 12:30	351	37	62	2,2	19,73	13,93	16,8	1005,51	6,05	13,93	19,56	14,87	4,1	0,00	0,0
2009-07-09 13:00	351	37	63	2,2	19,73	14,33	16,8	1005,51	6,67	14,33	19,56	15,33	4,7	0,00	0,0
2009-07-09 13:30	344	37	61	2,8	19,73	15,43	16,8	1004,51	7,21	13,81	19,56	16,32	3,5	0,00	0,0
2009-07-09 14:00	327	37	61	1,8	19,73	14,93	16,8	1004,51	6,74	14,93	19,56	15,81	4,5	0,00	0,0
2009-07-09 14:30	4	37	63	2,6	19,63	15,23	16,8	1004,51	7,51	14,25	19,46	16,23	5,0	0,00	0,0

Datum	Vindrikt °	Fukt inne Rh%	Fukt ute Rh%	Vindhast m/s	Temp in °C	Temp ute °C	Nb. Mån mm	Tryck Mbar	Daggp °C	Kyleffekt °C	Vix inne °C	Vix ute °C	Vindby m/s	Korr lufttryck	Nederb./dygn mm
2009-07-09 15:00	7	37	64	2,8	19,63	14,33	16,8	1004,51	6,91	12,61	19,46	15,39	5,2	0,00	0,0
2009-07-09 15:30	79	38	68	0,0	19,63	14,53	16,8	1004,51	8,03	14,53	19,50	15,84	4,1	0,00	0,0
2009-07-09 16:00	85	38	62	0,0	19,63	14,73	16,8	1004,51	6,80	14,73	19,50	15,67	3,5	0,00	0,0
2009-07-09 16:30	330	38	65	0,0	19,63	14,53	16,8	1003,51	7,33	14,53	19,50	15,65	5,4	0,00	0,0
2009-07-09 17:00	351	38	69	3,0	19,63	14,03	16,8	1003,51	7,78	12,28	19,50	15,40	4,5	0,00	0,0
2009-07-09 17:30	356	38	68	2,2	19,63	14,83	16,8	1003,51	8,31	14,83	19,50	16,14	4,3	0,00	0,0
2009-07-09 18:00	0	38	68	2,6	19,63	14,33	16,8	1002,51	7,84	13,30	19,50	15,64	4,3	0,00	0,0
2009-07-09 18:30	342	38	71	2,2	19,63	14,33	16,8	1002,51	8,50	14,33	19,50	15,83	5,4	0,00	0,0
2009-07-09 19:00	356	38	71	1,2	19,63	14,53	16,8	1002,51	8,69	14,53	19,50	16,03	3,3	0,00	0,0
2009-07-09 19:30	351	38	68	2,0	19,63	14,43	16,8	1002,51	7,93	14,43	19,50	15,74	3,3	0,00	0,0
2009-07-09 20:00	341	38	68	0,0	19,63	14,53	16,8	1002,51	8,03	14,53	19,50	15,84	3,5	0,00	0,0
2009-07-09 20:30	342	38	69	0,0	19,63	14,53	16,8	1001,51	8,25	14,53	19,50	15,90	3,1	0,00	0,0
2009-07-09 21:00	351	38	71	1,2	19,63	14,33	16,8	1001,51	8,50	14,33	19,50	15,83	3,1	0,00	0,0
2009-07-09 21:30	7	38	71	2,2	19,63	14,13	16,8	1001,51	8,31	14,13	19,50	15,63	2,8	0,00	0,0
2009-07-09 22:00	341	38	71	1,2	19,53	14,03	16,8	1001,51	8,21	14,03	19,40	15,53	3,9	0,00	0,0
2009-07-09 22:30	351	38	76	1,4	19,53	13,43	16,8	1001,51	8,69	13,43	19,40	15,27	3,9	0,00	0,0
2009-07-09 23:00	351	38	76	2,0	19,53	13,23	16,8	1000,51	8,49	13,23	19,40	15,07	3,3	0,00	0,0
2009-07-09 23:30	356	38	76	1,4	19,53	13,23	16,8	1000,51	8,49	13,23	19,40	15,07	3,5	0,00	0,0
2009-07-10 00:00	5	38	83	2,0	19,53	12,52	16,8	1000,51	9,17	12,52	19,40	14,88	5,2	0,00	0,0
2009-07-10 00:30	340	38	87	2,0	19,53	12,32	16,8	999,51	9,70	12,32	19,40	14,98	3,5	0,00	0,0
2009-07-10 01:00	334	38	92	1,8	19,53	11,72	16,8	999,51	9,97	11,72	19,40	14,78	4,3	0,00	0,0
2009-07-10 01:30	334	38	99	1,4	19,53	11,12	18,0	999,51	10,51	11,12	19,40	14,77	3,7	1,20	1,2
2009-07-10 02:00	335	38	100	0,0	19,53	11,02	18,6	998,51	10,57	11,02	19,40	14,75	3,7	1,80	1,8
2009-07-10 02:30	309	38	100	0,0	19,53	10,92	18,6	998,51	10,47	10,92	19,40	14,65	3,9	0,60	1,8
2009-07-10 03:00	351	38	100	1,4	19,53	11,02	18,6	998,51	10,57	11,02	19,40	14,75	4,3	0,00	1,8
2009-07-10 03:30	332	38	100	2,0	19,53	11,22	18,6	998,51	10,77	11,22	19,40	14,95	3,5	0,00	1,8
2009-07-10 04:00	313	38	100	1,2	19,53	11,42	18,6	998,51	10,97	11,42	19,40	15,15	3,7	0,00	1,8
2009-07-10 04:30	119	38	100	0,0	19,53	11,62	18,6	997,50	11,16	11,62	19,40	15,35	3,5	0,00	1,8
2009-07-10 05:00	351	38	100	0,0	19,43	11,72	19,8	997,50	11,26	11,72	19,30	15,45	3,1	1,20	3,0
2009-07-10 05:30	335	38	100	0,0	19,43	11,82	19,8	997,50	11,36	11,82	19,30	15,55	2,6	1,20	3,0
2009-07-10 06:00	333	38	100	1,6	19,43	12,12	19,8	997,50	11,66	12,12	19,30	15,85	2,6	0,00	3,0
2009-07-10 06:30	104	38	100	0,0	19,43	12,32	19,8	997,50	11,86	12,32	19,30	16,05	2,6	0,00	3,0
2009-07-10 07:00	322	38	100	0,0	19,43	12,42	19,8	997,50	11,96	12,42	19,30	16,15	3,0	0,00	3,0
2009-07-10 07:30	1	38	100	0,0	19,43	12,62	19,8	997,50	12,16	12,62	19,30	16,35	3,0	0,00	3,0
2009-07-10 08:00	333	38	100	0,0	19,53	12,92	19,8	998,51	12,46	12,92	19,40	16,65	3,0	0,00	3,0
2009-07-10 08:30	323	38	100	0,0	19,53	12,72	19,8	998,51	12,26	12,72	19,40	16,45	2,4	0,00	3,0
2009-07-10 09:00	98	39	97	0,0	19,53	12,82	19,8	998,51	11,88	12,82	19,45	16,30	2,8	0,00	3,0
2009-07-10 09:30	351	39	98	0,0	19,53	13,02	19,8	998,51	12,24	13,02	19,45	16,58	2,4	0,00	3,0
2009-07-10 10:00	57	39	96	0,0	19,53	13,02	19,8	998,51	11,92	13,02	19,45	16,41	2,0	0,00	3,0
2009-07-10 10:30	52	39	99	0,0	19,53	12,72	19,8	999,51	12,10	12,72	19,45	16,37	2,2	0,00	3,0
2009-07-10 11:00	9	39	100	0,0	19,53	12,62	19,8	999,51	12,16	12,62	19,45	16,35	2,2	0,00	3,0
2009-07-10 11:30	338	39	100	1,4	19,53	12,72	19,8	999,51	12,26	12,72	19,45	16,45	3,1	0,00	3,0
2009-07-10 12:00	331	39	97	1,8	19,53	13,73	19,8	999,51	12,78	13,73	19,45	17,20	3,1	0,00	3,0
2009-07-10 12:30	327	39	95	0,0	19,53	14,33	19,8	999,51	13,04	14,33	19,45	17,63	2,4	0,00	3,0
2009-07-10 13:00	9	39	95	0,0	19,53	14,23	19,8	999,51	12,95	14,23	19,45	17,53	3,0	0,00	3,0
2009-07-10 13:30	87	39	96	0,0	19,53	13,83	19,8	999,51	12,71	13,83	19,45	17,21	2,4	0,00	3,0

Datum	Vindrikt °	Fukt inne Rh%	Fukt ute Rh%	Vindhast m/s	Temp in °C	Temp ute °C	Nb. Mån mm	Tryck Mbar	Daggp °C	Kyleffekt °C	Vix inne °C	Vix ute °C	Vindby m/s	Korr lufttryck	Nederb./dygn mm
2009-07-10 14:00	183	39	99	0,0	19,53	13,63	19,8	999,51	13,00	13,63	19,45	17,27	3,5	0,00	3,0
2009-07-10 14:30	14	39	96	0,0	19,53	14,33	20,4	999,51	13,21	14,33	19,45	17,71	2,6	0,60	3,6
2009-07-10 15:00	189	39	96	0,0	19,53	14,03	20,4	1000,51	12,91	14,03	19,45	17,41	2,2	0,60	3,6
2009-07-10 15:30	91	39	98	0,0	19,53	13,53	20,4	1000,51	12,74	13,53	19,45	17,08	2,2	0,00	3,6
2009-07-10 16:00	80	39	98	0,0	19,53	14,03	20,4	1000,51	13,24	14,03	19,45	17,58	2,0	0,00	3,6
2009-07-10 16:30	107	39	93	1,2	19,53	14,23	20,4	1000,51	12,61	14,23	19,45	17,36	3,0	0,00	3,6
2009-07-10 17:00	126	39	95	1,2	19,53	13,83	20,4	1000,51	12,55	13,83	19,45	17,13	2,8	0,00	3,6
2009-07-10 17:30	97	39	95	1,4	19,53	14,23	20,4	1000,51	12,95	14,23	19,45	17,53	2,6	0,00	3,6
2009-07-10 18:00	356	39	95	0,0	19,53	14,03	20,4	1000,51	12,75	14,03	19,45	17,33	2,6	0,00	3,6
2009-07-10 18:30	84	39	94	0,0	19,53	14,03	20,4	1000,51	12,58	14,03	19,45	17,24	2,6	0,00	3,6
2009-07-10 19:00	89	39	95	0,0	19,53	13,53	20,4	1000,51	12,25	13,53	19,45	16,83	3,0	0,00	3,6
2009-07-10 19:30	150	39	98	0,0	19,53	12,92	20,4	1001,51	12,14	12,92	19,45	16,48	2,6	0,00	3,6
2009-07-10 20:00	113	39	100	0,0	19,53	12,82	20,4	1001,51	12,36	12,82	19,45	16,55	1,8	0,00	3,6
2009-07-10 20:30	70	39	100	0,0	19,53	12,92	20,4	1001,51	12,46	12,92	19,45	16,65	2,2	0,00	3,6
2009-07-10 21:00	89	39	100	0,0	19,53	12,52	22,2	1001,51	12,06	12,52	19,45	16,25	1,4	1,80	5,4
2009-07-10 21:30	52	39	100	0,0	19,53	12,22	22,2	1001,51	11,76	12,22	19,45	15,95	1,8	1,80	5,4
2009-07-10 22:00	93	39	100	0,0	19,53	12,02	24,0	1001,51	11,56	12,02	19,45	15,75	1,6	1,80	7,2
2009-07-10 22:30	91	39	100	0,0	19,53	11,92	24,0	1002,51	11,46	11,92	19,45	15,65	2,4	1,80	7,2
2009-07-10 23:00	84	39	100	0,0	19,53	11,72	24,6	1002,51	11,26	11,72	19,45	15,45	1,2	0,60	7,8
2009-07-10 23:30	86	39	100	0,0	19,53	11,72	24,6	1002,51	11,26	11,72	19,45	15,45	1,2	0,60	7,8
2009-07-11 00:00	99	39	100	0,0	19,43	11,62	24,6	1002,51	11,16	11,62	19,35	15,35	1,2	1,20	0,0
2009-07-11 00:30	79	39	100	0,0	19,43	11,62	24,6	1002,51	11,16	11,62	19,35	15,35	1,4	1,20	0,0
2009-07-11 01:00	87	39	100	0,0	19,43	11,72	24,6	1002,51	11,26	11,72	19,35	15,45	1,2	0,00	0,0
2009-07-11 01:30	123	39	100	0,0	19,43	11,92	24,6	1003,51	11,46	11,92	19,35	15,65	1,4	0,00	0,0
2009-07-11 02:00	122	39	100	0,0	19,43	12,12	24,6	1003,51	11,66	12,12	19,35	15,85	2,8	0,00	0,0
2009-07-11 02:30	113	39	100	1,8	19,43	12,12	25,2	1003,51	11,66	12,12	19,35	15,85	4,9	0,60	0,6
2009-07-11 03:00	108	39	100	1,6	19,43	11,92	25,2	1004,51	11,46	11,92	19,35	15,65	6,0	0,60	0,6
2009-07-11 03:30	151	39	100	2,0	19,43	11,72	25,2	1004,51	11,26	11,72	19,35	15,45	5,8	0,00	0,6
2009-07-11 04:00	101	39	100	4,7	19,43	11,22	25,2	1004,51	10,77	6,02	19,35	14,95	6,6	0,00	0,6
2009-07-11 04:30	86	40	100	3,5	19,43	10,72	25,2	1005,51	10,27	7,85	19,39	14,45	7,5	0,00	0,6
2009-07-11 05:00	83	40	100	3,1	19,43	10,52	25,2	1005,51	10,07	8,46	19,39	14,25	5,0	0,00	0,6
2009-07-11 05:30	133	40	100	3,1	19,43	10,52	25,2	1005,51	10,07	8,46	19,39	14,25	5,6	0,00	0,6
2009-07-11 06:00	152	40	100	3,0	19,43	10,62	25,2	1006,51	10,17	8,57	19,39	14,35	5,2	0,00	0,6
2009-07-11 06:30	140	40	100	3,1	19,43	10,62	25,2	1006,51	10,17	8,57	19,39	14,35	5,6	0,00	0,6
2009-07-11 07:00	143	40	100	5,4	19,33	11,02	25,2	1006,51	10,57	4,90	19,29	14,75	6,9	0,00	0,6
2009-07-11 07:30	114	40	96	4,5	19,33	11,72	25,2	1007,51	10,63	6,64	19,29	15,11	7,3	0,00	0,6
2009-07-11 08:00	182	40	94	5,0	19,33	12,52	25,2	1007,51	11,10	7,23	19,29	15,74	6,2	0,00	0,6
2009-07-11 08:30	97	40	92	3,7	19,33	12,52	25,2	1007,51	10,76	9,12	19,29	15,58	7,7	0,00	0,6
2009-07-11 09:00	138	40	90	2,8	19,33	12,62	25,2	1008,51	10,52	10,75	19,29	15,52	7,9	0,00	0,6
2009-07-11 09:30	136	40	89	5,6	19,33	12,62	25,2	1008,51	10,35	6,94	19,29	15,44	7,3	0,00	0,6
2009-07-11 10:00	147	40	84	4,7	19,33	13,73	25,2	1008,51	10,53	9,12	19,29	16,15	6,8	0,00	0,6
2009-07-11 10:30	115	40	85	4,1	19,33	14,13	25,2	1008,51	11,10	10,28	19,29	16,63	6,2	0,00	0,6
2009-07-11 11:00	160	40	80	3,0	19,33	14,53	25,2	1008,51	10,54	12,83	19,29	16,66	6,4	0,00	0,6
2009-07-11 11:30	150	40	76	0,0	19,33	14,63	25,2	1008,51	9,84	14,63	19,29	16,47	7,5	0,00	0,6
2009-07-11 12:00	112	40	74	4,1	19,33	16,43	25,2	1009,51	11,16	13,05	19,29	18,14	6,4	0,00	0,6
2009-07-11 12:30	150	40	73	6,8	19,33	16,63	25,2	1009,51	11,14	11,05	19,29	18,27	6,8	0,00	0,6

Datum	Vindrikt °	Fukt inne Rh%	Fukt ute Rh%	Vindhast m/s	Temp in °C	Temp ute °C	Nb. Mån mm	Tryck Mbar	Daggp °C	Kyleffekt °C	Vix inne °C	Vix ute °C	Vindby m/s	Korr lufttryck	Nederb./dygn mm
2009-07-11 13:00	91	40	73	2,8	19,43	15,83	25,2	1009,51	10,37	14,25	19,39	17,47	6,6	0,00	0,6
2009-07-11 13:30	144	40	72	2,4	19,43	16,13	25,2	1009,51	10,44	15,20	19,39	17,70	6,0	0,00	0,6
2009-07-11 14:00	107	40	66	2,8	19,43	16,63	25,2	1009,51	9,56	15,12	19,39	17,82	7,9	0,00	0,6
2009-07-11 14:30	100	40	69	1,6	19,43	16,73	25,2	1009,51	10,35	16,73	19,39	18,11	7,5	0,00	0,6
2009-07-11 15:00	94	40	74	0,0	19,53	16,23	25,2	1009,51	10,96	16,23	19,49	17,94	6,2	0,00	0,6
2009-07-11 15:30	144	40	72	2,4	19,53	16,33	25,2	1009,51	10,63	15,41	19,49	17,90	6,2	0,00	0,6
2009-07-11 16:00	120	40	64	3,0	19,53	17,23	25,2	1009,51	9,64	15,78	19,49	18,29	5,4	0,00	0,6
2009-07-11 16:30	138	40	53	3,9	19,63	18,53	25,2	1009,51	7,91	16,12	19,59	18,98	6,8	0,00	0,6
2009-07-11 17:00	139	40	55	4,5	19,63	17,93	25,2	1009,51	7,93	14,33	19,59	18,48	5,8	0,00	0,6
2009-07-11 17:30	160	40	57	1,2	19,63	18,33	25,2	1009,51	8,86	18,33	19,59	18,99	5,2	0,00	0,6
2009-07-11 18:00	138	40	55	2,4	19,63	18,43	25,2	1009,51	8,40	17,63	19,59	18,98	6,2	0,00	0,6
2009-07-11 18:30	127	39	64	3,0	19,63	17,23	25,2	1009,51	9,64	15,78	19,55	18,29	6,2	0,00	0,6
2009-07-11 19:00	127	39	72	2,0	19,63	16,13	25,2	1009,51	10,44	16,13	19,55	17,70	7,3	0,00	0,6
2009-07-11 19:30	139	40	70	3,3	19,63	16,23	25,2	1010,51	10,09	14,06	19,59	17,67	4,5	0,00	0,6
2009-07-11 20:00	128	40	76	4,1	19,63	15,63	25,2	1010,51	10,81	12,09	19,59	17,47	4,1	0,00	0,6
2009-07-11 20:30	146	40	74	1,4	19,63	15,83	25,2	1010,51	10,58	15,83	19,59	17,54	5,8	0,00	0,6
2009-07-11 21:00	155	40	72	0,0	19,63	15,53	25,2	1010,51	9,87	15,53	19,59	17,10	2,8	0,00	0,6
2009-07-11 21:30	118	40	75	0,0	19,63	14,73	25,2	1010,51	9,73	14,73	19,59	16,50	2,2	0,00	0,6
2009-07-11 22:00	93	39	80	0,0	19,63	14,33	25,2	1010,51	10,35	14,33	19,55	16,46	1,6	0,00	0,6
2009-07-11 22:30	109	39	81	0,0	19,63	13,93	25,2	1010,51	10,15	13,93	19,55	16,13	1,2	0,00	0,6
2009-07-11 23:00	92	39	82	0,0	19,63	13,33	25,2	1010,51	9,76	13,33	19,55	15,60	1,2	0,00	0,6
2009-07-11 23:30	97	40	84	0,0	19,63	12,62	25,2	1010,51	9,45	12,62	19,59	15,05	1,2	0,00	0,6
2009-07-12 00:00	134	39	89	1,2	19,63	11,82	25,2	1010,51	9,56	11,82	19,55	14,64	3,3	0,00	0,0
2009-07-12 00:30	88	40	93	1,2	19,63	11,22	25,2	1010,51	9,65	11,22	19,59	14,36	2,8	0,00	0,0
2009-07-12 01:00	108	40	95	2,0	19,63	10,62	25,2	1010,51	9,38	10,62	19,59	13,92	2,4	0,00	0,0
2009-07-12 01:30	108	40	98	1,2	19,53	10,22	25,2	1010,51	9,46	10,22	19,49	13,78	2,6	0,00	0,0
2009-07-12 02:00	86	40	99	0,0	19,53	9,92	25,2	1010,51	9,32	9,92	19,49	13,57	1,8	0,00	0,0
2009-07-12 02:30	90	39	99	0,0	19,53	9,62	25,2	1010,51	9,02	9,62	19,45	13,26	1,8	0,00	0,0
2009-07-12 03:00	91	39	99	0,0	19,53	9,22	25,2	1010,51	8,62	9,22	19,45	12,86	1,2	0,00	0,0
2009-07-12 03:30	82	39	99	0,0	19,53	9,02	25,2	1010,51	8,42	9,02	19,45	12,66	1,2	0,00	0,0
2009-07-12 04:00	104	39	98	0,0	19,53	8,72	25,2	1010,51	7,97	8,72	19,45	12,28	0,0	0,00	0,0
2009-07-12 04:30	106	40	98	0,0	19,53	8,62	25,2	1010,51	7,87	8,62	19,49	12,18	1,2	0,00	0,0
2009-07-12 05:00	92	40	99	0,0	19,53	9,12	25,2	1010,51	8,52	9,12	19,49	12,76	1,2	0,00	0,0
2009-07-12 05:30	97	40	95	0,0	19,53	9,42	25,2	1010,51	8,19	9,42	19,49	12,72	0,0	0,00	0,0
2009-07-12 06:00	109	40	94	0,0	19,53	9,72	25,2	1009,51	8,33	9,72	19,49	12,94	0,0	0,00	0,0
2009-07-12 06:30	109	40	93	0,0	19,53	10,22	25,2	1010,51	8,66	10,22	19,49	13,36	0,0	0,00	0,0
2009-07-12 07:00	110	40	92	0,0	19,43	10,82	25,2	1010,51	9,08	10,82	19,39	13,88	0,0	0,00	0,0
2009-07-12 07:30	99	40	91	0,0	19,43	11,12	25,2	1010,51	9,21	11,12	19,39	14,10	0,0	0,00	0,0
2009-07-12 08:00	137	40	93	0,0	19,43	11,52	25,2	1010,51	9,94	11,52	19,39	14,66	1,2	0,00	0,0
2009-07-12 08:30	107	40	92	0,0	19,43	12,12	25,2	1010,51	10,37	12,12	19,39	15,18	1,8	0,00	0,0
2009-07-12 09:00	129	40	91	1,4	19,43	12,82	25,2	1010,51	10,89	12,82	19,39	15,80	2,2	0,00	0,0
2009-07-12 09:30	116	40	88	1,6	19,53	13,83	25,2	1009,51	11,35	13,83	19,49	16,56	3,0	0,00	0,0
2009-07-12 10:00	128	40	87	0,0	19,53	14,33	25,2	1009,51	11,66	14,33	19,49	16,98	4,7	0,00	0,0
2009-07-12 10:30	83	40	86	0,0	19,53	14,43	25,2	1009,51	11,58	14,43	19,49	17,00	3,9	0,00	0,0
2009-07-12 11:00	145	40	82	2,0	19,53	15,23	25,2	1009,51	11,61	15,23	19,49	17,50	5,8	0,00	0,0
2009-07-12 11:30	97	39	78	2,8	19,53	15,33	25,2	1009,51	10,92	13,70	19,45	17,31	4,5	0,00	0,0

Datum	Vindrikt °	Fukt inne Rh%	Fukt ute Rh%	Vindhast m/s	Temp in °C	Temp ute °C	Nb. Mån mm	Tryck Mbar	Daggp °C	Kyleffekt °C	Vix inne °C	Vix ute °C	Vindby m/s	Korr lufttryck	Nederb./dygn mm
2009-07-12 12:00	130	40	85	2,0	19,53	14,63	25,2	1009,51	11,59	14,63	19,49	17,13	5,2	0,00	0,0
2009-07-12 12:30	133	40	82	2,2	19,53	14,43	25,2	1009,51	10,83	14,43	19,49	16,70	3,9	0,00	0,0
2009-07-12 13:00	135	40	81	2,4	19,53	15,13	25,2	1008,51	11,32	14,15	19,49	17,33	4,5	0,00	0,0
2009-07-12 13:30	101	40	72	3,1	19,53	16,03	25,2	1008,51	10,34	14,47	19,49	17,60	6,2	0,00	0,0
2009-07-12 14:00	89	40	75	2,0	19,53	15,93	25,2	1008,51	10,89	15,93	19,49	17,70	5,0	0,00	0,0
2009-07-12 14:30	132	40	85	2,2	19,53	15,33	25,2	1008,51	12,27	15,33	19,49	17,83	3,1	0,00	0,0
2009-07-12 15:00	103	40	90	1,2	19,53	12,52	31,2	1009,51	10,42	12,52	19,49	15,42	4,5	6,00	6,0
2009-07-12 15:30	94	40	96	0,0	19,53	13,02	31,2	1009,51	11,92	13,02	19,49	16,41	2,4	6,00	6,0
2009-07-12 16:00	93	40	96	0,0	19,53	12,82	32,4	1009,51	11,72	12,82	19,49	16,21	0,0	1,20	7,2
2009-07-12 16:30	99	40	97	0,0	19,53	12,72	33,0	1009,51	11,78	12,72	19,49	16,20	1,4	1,80	7,8
2009-07-12 17:00	99	40	97	1,2	19,63	13,63	33,0	1009,51	12,68	13,63	19,59	17,10	2,0	0,60	7,8
2009-07-12 17:30	92	40	94	0,0	19,63	13,53	33,0	1008,51	12,09	13,53	19,59	16,74	2,2	0,00	7,8
2009-07-12 18:00	90	40	95	0,0	19,63	13,33	34,2	1008,51	12,05	13,33	19,59	16,63	1,2	1,20	9,0
2009-07-12 18:30	91	40	91	0,0	19,63	14,23	34,2	1008,51	12,27	14,23	19,59	17,20	1,6	1,20	9,0
2009-07-12 19:00	100	40	91	0,0	19,63	14,23	34,2	1008,51	12,27	14,23	19,59	17,20	0,0	0,00	9,0
2009-07-12 19:30	82	40	94	0,0	19,63	13,63	34,2	1008,51	12,19	13,63	19,59	16,84	0,0	0,00	9,0
2009-07-12 20:00	76	40	95	0,0	19,63	13,73	34,2	1008,51	12,45	13,73	19,59	17,03	0,0	0,00	9,0
2009-07-12 20:30	89	40	92	0,0	19,63	13,83	34,2	1008,51	12,05	13,83	19,59	16,88	1,2	0,00	9,0
2009-07-12 21:00	182	40	96	0,0	19,63	13,12	34,2	1008,51	12,02	13,12	19,59	16,51	0,0	0,00	9,0
2009-07-12 21:30	71	40	100	0,0	19,63	12,62	34,2	1008,51	12,16	12,62	19,59	16,35	0,0	0,00	9,0
2009-07-12 22:00	93	40	100	0,0	19,63	12,52	34,2	1008,51	12,06	12,52	19,59	16,25	0,0	0,00	9,0
2009-07-12 22:30	104	40	100	0,0	19,53	12,32	34,2	1008,51	11,86	12,32	19,49	16,05	1,2	0,00	9,0
2009-07-12 23:00	150	40	100	0,0	19,53	12,12	35,4	1008,51	11,66	12,12	19,49	15,85	2,0	1,20	10,2
2009-07-12 23:30	149	40	100	0,0	19,53	12,02	36,0	1008,51	11,56	12,02	19,49	15,75	0,0	1,80	10,8
2009-07-13 00:00	93	40	100	0,0	19,53	12,02	37,2	1008,51	11,56	12,02	19,49	15,75	0,0	1,80	12,0
2009-07-13 00:30	89	40	100	0,0	19,53	11,92	39,0	1008,51	11,46	11,92	19,49	15,65	0,0	3,00	13,8
2009-07-13 01:00	82	40	100	0,0	19,53	11,72	39,6	1008,51	11,26	11,72	19,49	15,45	0,0	2,40	14,4
2009-07-13 01:30	68	41	100	0,0	19,53	11,62	39,6	1008,51	11,16	11,62	19,54	15,35	0,0	0,60	2,4
2009-07-13 02:00	92	40	100	0,0	19,53	11,52	39,6	1008,51	11,07	11,52	19,49	15,25	0,0	0,00	2,4
2009-07-13 02:30	82	40	100	0,0	19,53	11,42	39,6	1008,51	10,97	11,42	19,49	15,15	0,0	0,00	2,4
2009-07-13 03:00	130	41	100	0,0	19,53	11,42	39,6	1008,51	10,97	11,42	19,54	15,15	0,0	0,00	2,4
2009-07-13 03:30	92	41	100	0,0	19,53	11,52	39,6	1008,51	11,07	11,52	19,54	15,25	0,0	0,00	2,4
2009-07-13 04:00	94	40	100	0,0	19,43	11,52	39,6	1008,51	11,07	11,52	19,39	15,25	1,2	0,00	2,4
2009-07-13 04:30	88	40	100	0,0	19,43	11,52	39,6	1008,51	11,07	11,52	19,39	15,25	0,0	0,00	2,4
2009-07-13 05:00	109	40	100	0,0	19,43	11,52	39,6	1008,51	11,07	11,52	19,39	15,25	0,0	0,00	2,4
2009-07-13 05:30	154	41	100	0,0	19,43	11,62	39,6	1008,51	11,16	11,62	19,44	15,35	1,2	0,00	2,4
2009-07-13 06:00	119	41	100	0,0	19,43	11,72	39,6	1008,51	11,26	11,72	19,44	15,45	1,4	0,00	2,4
2009-07-13 06:30	141	41	100	0,0	19,43	11,92	39,6	1008,51	11,46	11,92	19,44	15,65	1,8	0,00	2,4
2009-07-13 07:00	106	41	100	0,0	19,43	12,12	39,6	1008,51	11,66	12,12	19,44	15,85	1,8	0,00	2,4
2009-07-13 07:30	109	41	100	0,0	19,43	12,52	39,6	1008,51	12,06	12,52	19,44	16,25	2,0	0,00	2,4
2009-07-13 08:00	105	41	100	0,0	19,43	12,82	39,6	1008,51	12,36	12,82	19,44	16,55	1,8	0,00	2,4
2009-07-13 08:30	86	41	100	0,0	19,43	13,33	39,6	1008,51	12,86	13,33	19,44	17,05	1,4	0,00	2,4
2009-07-13 09:00	116	41	100	0,0	19,43	13,43	39,6	1008,51	12,96	13,43	19,44	17,15	1,8	0,00	2,4
2009-07-13 09:30	144	41	100	0,0	19,43	13,93	39,6	1008,51	13,46	13,93	19,44	17,66	2,4	0,00	2,4
2009-07-13 10:00	94	41	97	1,4	19,43	14,43	39,6	1008,51	13,47	14,43	19,44	17,90	2,4	0,00	2,4
2009-07-13 10:30	101	41	93	1,4	19,43	14,73	39,6	1008,51	13,10	14,73	19,44	17,86	2,6	0,00	2,4

Datum	Vindrikt °	Fukt inne Rh%	Fukt ute Rh%	Vindhast m/s	Temp in °C	Temp ute °C	Nb. Mån mm	Tryck Mbar	Daggp °C	Kyleffekt °C	Vix inne °C	Vix ute °C	Vindby m/s	Korr lufttryck	Nederb./dygn mm
2009-07-13 11:00	144	41	93	1,8	19,43	15,23	39,6	1008,51	13,60	15,23	19,44	18,36	3,0	0,00	2,4
2009-07-13 11:30	84	41	84	1,8	19,43	16,43	39,6	1008,51	13,16	16,43	19,44	18,85	3,7	0,00	2,4
2009-07-13 12:00	111	41	76	0,0	19,43	17,23	39,6	1008,51	12,35	17,23	19,44	19,07	3,3	0,00	2,4
2009-07-13 12:30	127	41	73	3,3	19,43	17,53	39,6	1008,51	12,00	15,53	19,44	19,17	5,0	0,00	2,4
2009-07-13 13:00	129	41	74	0,0	19,53	17,83	39,6	1008,51	12,50	17,83	19,54	19,54	4,1	0,00	2,4
2009-07-13 13:30	93	41	65	0,0	19,53	19,33	39,6	1008,51	11,87	19,33	19,54	20,46	4,5	0,00	2,4
2009-07-13 14:00	106	41	66	0,0	19,53	19,93	39,6	1007,51	12,68	19,93	19,54	21,12	4,9	0,00	2,4
2009-07-13 14:30	167	41	63	1,6	19,53	19,33	39,6	1007,51	11,37	19,33	19,54	20,34	4,7	0,00	2,4
2009-07-13 15:00	148	41	61	2,6	19,53	19,33	39,6	1007,51	10,86	18,58	19,54	20,22	4,1	0,00	2,4
2009-07-13 15:30	130	41	57	3,0	19,63	19,73	39,6	1007,51	10,16	18,51	19,64	20,39	4,7	0,00	2,4
2009-07-13 16:00	175	41	60	3,0	19,63	19,73	39,6	1007,51	10,97	18,51	19,64	20,56	5,2	0,00	2,4
2009-07-13 16:30	133	41	66	4,3	19,63	20,13	39,6	1007,51	12,87	17,51	19,64	21,32	5,0	0,00	2,4
2009-07-13 17:00	154	41	80	3,5	19,63	16,73	39,6	1008,51	12,68	14,63	19,64	18,86	7,1	0,00	2,4
2009-07-13 17:30	141	41	86	3,0	19,63	16,23	41,4	1008,51	13,34	14,68	19,64	18,81	6,0	1,80	4,2
2009-07-13 18:00	150	41	81	2,0	19,63	16,93	41,4	1007,51	13,07	16,93	19,64	19,13	3,1	1,80	4,2
2009-07-13 18:30	145	41	74	1,2	19,63	17,53	41,4	1008,51	12,21	17,53	19,64	19,24	3,9	0,00	4,2
2009-07-13 19:00	135	41	74	2,0	19,63	17,23	41,4	1008,51	11,93	17,23	19,64	18,94	3,0	0,00	4,2
2009-07-13 19:30	140	41	81	1,6	19,63	16,93	41,4	1008,51	13,07	16,93	19,64	19,13	3,0	0,00	4,2
2009-07-13 20:00	89	41	80	0,0	19,63	16,93	41,4	1008,51	12,87	16,93	19,64	19,06	2,8	0,00	4,2
2009-07-13 20:30	114	41	80	0,0	19,63	17,13	41,4	1008,51	13,07	17,13	19,64	19,26	2,2	0,00	4,2
2009-07-13 21:00	111	41	79	0,0	19,63	16,23	41,4	1008,51	11,99	16,23	19,64	18,29	2,8	0,00	4,2
2009-07-13 21:30	89	41	84	0,0	19,63	15,53	41,4	1008,51	12,28	15,53	19,64	17,95	1,8	0,00	4,2
2009-07-13 22:00	117	41	85	0,0	19,63	14,93	41,4	1008,51	11,88	14,93	19,64	17,43	2,6	0,00	4,2
2009-07-13 22:30	112	41	85	1,2	19,63	14,43	41,4	1008,51	11,39	14,43	19,64	16,93	2,8	0,00	4,2
2009-07-13 23:00	112	41	91	0,0	19,63	13,83	41,4	1008,51	11,87	13,83	19,64	16,80	1,8	0,00	4,2
2009-07-13 23:30	100	41	94	0,0	19,63	13,43	41,4	1008,51	11,99	13,43	19,64	16,64	1,8	0,00	4,2
2009-07-14 00:00	92	41	96	0,0	19,63	13,12	41,4	1008,51	12,02	13,12	19,64	16,51	1,4	0,00	0,0
2009-07-14 00:30	106	41	97	0,0	19,53	12,92	41,4	1008,51	11,98	12,92	19,54	16,40	2,2	0,00	0,0
2009-07-14 01:00	96	41	97	0,0	19,53	12,62	41,4	1008,51	11,69	12,62	19,54	16,10	1,6	0,00	0,0
2009-07-14 01:30	109	41	99	0,0	19,53	12,32	41,4	1008,51	11,71	12,32	19,54	15,97	2,4	0,00	0,0
2009-07-14 02:00	97	41	99	0,0	19,53	12,12	41,4	1008,51	11,51	12,12	19,54	15,77	1,8	0,00	0,0
2009-07-14 02:30	88	41	100	0,0	19,53	11,72	41,4	1008,51	11,26	11,72	19,54	15,45	1,2	0,00	0,0
2009-07-14 03:00	88	41	100	0,0	19,53	11,42	41,4	1008,51	10,97	11,42	19,54	15,15	1,6	0,00	0,0
2009-07-14 03:30	83	41	100	0,0	19,53	11,32	41,4	1008,51	10,87	11,32	19,54	15,05	1,6	0,00	0,0
2009-07-14 04:00	77	41	100	0,0	19,53	11,22	41,4	1008,51	10,77	11,22	19,54	14,95	0,0	0,00	0,0
2009-07-14 04:30	90	41	100	0,0	19,53	11,42	41,4	1008,51	10,97	11,42	19,54	15,15	0,0	0,00	0,0
2009-07-14 05:00	90	41	100	0,0	19,53	11,72	41,4	1008,51	11,26	11,72	19,54	15,45	0,0	0,00	0,0
2009-07-14 05:30	88	41	100	0,0	19,43	11,92	41,4	1008,51	11,46	11,92	19,44	15,65	1,2	0,00	0,0
2009-07-14 06:00	98	41	100	0,0	19,43	12,12	41,4	1009,51	11,66	12,12	19,44	15,85	1,8	0,00	0,0
2009-07-14 06:30	93	41	100	0,0	19,43	12,42	41,4	1009,51	11,96	12,42	19,44	16,15	2,2	0,00	0,0
2009-07-14 07:00	69	41	100	0,0	19,43	12,92	41,4	1009,51	12,46	12,92	19,44	16,65	1,8	0,00	0,0
2009-07-14 07:30	93	41	100	0,0	19,43	13,23	41,4	1009,51	12,76	13,23	19,44	16,95	2,0	0,00	0,0
2009-07-14 08:00	95	41	100	1,2	19,43	13,73	41,4	1009,51	13,26	13,73	19,44	17,46	1,8	0,00	0,0
2009-07-14 08:30	103	41	99	2,4	19,43	14,13	41,4	1009,51	13,50	13,09	19,44	17,77	3,0	0,00	0,0
2009-07-14 09:00	111	41	96	1,4	19,43	14,93	41,4	1009,51	13,81	14,93	19,44	18,31	4,1	0,00	0,0
2009-07-14 09:30	120	41	93	2,2	19,43	15,23	41,4	1009,51	13,60	15,23	19,44	18,36	3,3	0,00	0,0

Datum	Vindrikt °	Fukt inne Rh%	Fukt ute Rh%	Vindhast m/s	Temp in °C	Temp ute °C	Nb. Mån mm	Tryck Mbar	Daggp °C	Kyleffekt °C	Vix inne °C	Vix ute °C	Vindby m/s	Korr lufttryck	Nederb./dygn mm
2009-07-14 10:00	126	41	92	1,8	19,43	16,23	41,4	1009,51	14,41	16,23	19,44	19,28	3,0	0,00	0,0
2009-07-14 10:30	119	41	85	1,8	19,53	17,03	41,4	1009,51	13,93	17,03	19,54	19,53	2,4	0,00	0,0
2009-07-14 11:00	126	41	83	2,0	19,53	18,13	41,4	1009,51	14,63	18,13	19,54	20,48	3,5	0,00	0,0
2009-07-14 11:30	170	41	77	0,0	19,53	18,53	41,4	1009,51	13,81	18,53	19,54	20,45	4,1	0,00	0,0
2009-07-14 12:00	104	41	71	2,4	19,53	18,43	41,4	1009,51	12,42	17,63	19,54	19,94	3,3	0,00	0,0
2009-07-14 12:30	88	41	73	0,0	19,53	18,43	41,4	1009,51	12,86	18,43	19,54	20,07	2,6	0,00	0,0
2009-07-14 13:00	86	41	70	1,2	19,53	18,83	41,4	1009,51	12,57	18,83	19,54	20,27	2,8	0,00	0,0
2009-07-14 13:30	164	41	84	0,0	19,53	15,43	47,4	1009,51	12,18	15,43	19,54	17,85	8,9	6,00	6,0
2009-07-14 14:00	149	41	87	1,2	19,53	16,03	47,4	1010,51	13,33	16,03	19,54	18,68	2,8	6,00	6,0
2009-07-14 14:30	161	41	88	0,0	19,53	16,23	47,4	1009,51	13,70	16,23	19,54	18,96	3,0	0,00	6,0
2009-07-14 15:00	101	41	83	0,0	19,63	16,73	47,4	1009,51	13,26	16,73	19,64	19,08	2,0	0,00	6,0
2009-07-14 15:30	93	42	82	0,0	19,63	17,73	47,4	1009,51	14,04	17,73	19,68	20,01	2,4	0,00	6,0
2009-07-14 16:00	129	42	80	0,0	19,73	18,13	47,4	1009,51	14,03	18,13	19,78	20,26	3,0	0,00	6,0
2009-07-14 16:30	113	42	75	2,2	19,83	18,53	47,4	1009,51	13,39	18,53	19,88	20,31	3,9	0,00	6,0
2009-07-14 17:00	141	42	73	1,2	19,93	18,73	47,4	1009,51	13,15	18,73	19,98	20,37	4,1	0,00	6,0
2009-07-14 17:30	123	42	69	1,6	19,93	18,83	47,4	1009,51	12,34	18,83	19,98	20,21	4,7	0,00	6,0
2009-07-14 18:00	135	42	70	2,6	19,83	18,83	47,4	1009,51	12,57	18,05	19,88	20,27	5,0	0,00	6,0
2009-07-14 18:30	120	42	68	0,0	19,83	18,83	47,4	1009,51	12,11	18,83	19,88	20,14	3,3	0,00	6,0
2009-07-14 19:00	129	42	72	1,2	19,83	18,33	47,4	1009,51	12,55	18,33	19,88	19,90	3,0	0,00	6,0
2009-07-14 19:30	89	42	72	0,0	19,83	17,93	47,4	1009,51	12,16	17,93	19,88	19,50	3,7	0,00	6,0
2009-07-14 20:00	137	42	75	1,6	19,83	16,83	47,4	1009,51	11,75	16,83	19,88	18,61	3,5	0,00	6,0
2009-07-14 20:30	113	42	82	1,2	19,83	16,13	47,4	1009,51	12,49	16,13	19,88	18,40	2,2	0,00	6,0
2009-07-14 21:00	130	42	86	0,0	19,83	15,53	47,4	1009,51	12,65	15,53	19,88	18,11	2,0	0,00	6,0
2009-07-14 21:30	85	42	85	0,0	19,83	15,53	47,4	1010,51	12,47	15,53	19,88	18,03	1,2	0,00	6,0
2009-07-14 22:00	86	41	87	0,0	19,83	15,13	47,4	1010,51	12,44	15,13	19,84	17,78	0,0	0,00	6,0
2009-07-14 22:30	32	41	90	0,0	19,83	14,93	47,4	1010,51	12,78	14,93	19,84	17,82	0,0	0,00	6,0
2009-07-14 23:00	24	42	88	0,0	19,83	14,63	47,4	1010,51	12,13	14,63	19,88	17,36	0,0	0,00	6,0
2009-07-14 23:30	7	42	92	0,0	19,83	13,93	47,4	1010,51	12,14	13,93	19,88	16,98	0,0	0,00	6,0
2009-07-15 00:00	7	42	94	0,0	19,83	13,33	47,4	1010,51	11,89	13,33	19,88	16,54	0,0	0,00	0,0
2009-07-15 00:30	7	42	94	0,0	19,83	13,23	47,4	1010,51	11,79	13,23	19,88	16,44	0,0	0,00	0,0
2009-07-15 01:00	7	42	94	0,0	19,73	12,72	47,4	1011,51	11,29	12,72	19,78	15,94	0,0	0,00	0,0
2009-07-15 01:30	356	42	99	0,0	19,73	11,82	47,4	1011,51	11,21	11,82	19,78	15,47	0,0	0,00	0,0
2009-07-15 02:00	328	42	100	0,0	19,73	12,32	47,4	1011,51	11,86	12,32	19,78	16,05	1,2	0,00	0,0
2009-07-15 02:30	351	42	100	0,0	19,73	12,22	47,4	1011,51	11,76	12,22	19,78	15,95	1,4	0,00	0,0
2009-07-15 03:00	351	42	100	0,0	19,73	11,82	47,4	1011,51	11,36	11,82	19,78	15,55	1,2	0,00	0,0
2009-07-15 03:30	0	42	100	0,0	19,73	11,32	47,4	1011,51	10,87	11,32	19,78	15,05	0,0	0,00	0,0
2009-07-15 04:00	356	42	100	0,0	19,73	11,12	47,4	1011,51	10,67	11,12	19,78	14,85	0,0	0,00	0,0
2009-07-15 04:30	356	42	100	0,0	19,73	11,02	47,4	1011,51	10,57	11,02	19,78	14,75	0,0	0,00	0,0
2009-07-15 05:00	351	42	100	0,0	19,73	11,22	47,4	1011,51	10,77	11,22	19,78	14,95	0,0	0,00	0,0
2009-07-15 05:30	336	42	100	0,0	19,73	11,42	47,4	1012,51	10,97	11,42	19,78	15,15	0,0	0,00	0,0
2009-07-15 06:00	334	41	100	0,0	19,73	11,62	47,4	1012,51	11,16	11,62	19,74	15,35	0,0	0,00	0,0
2009-07-15 06:30	351	42	100	0,0	19,73	12,62	47,4	1012,51	12,16	12,62	19,78	16,35	1,2	0,00	0,0
2009-07-15 07:00	356	42	94	0,0	19,73	14,23	47,4	1012,51	12,78	14,23	19,78	17,44	1,2	0,00	0,0
2009-07-15 07:30	356	42	88	0,0	19,63	15,23	47,4	1012,51	12,72	15,23	19,68	17,96	1,2	0,00	0,0
2009-07-15 08:00	351	42	84	0,0	19,63	15,83	47,4	1012,51	12,57	15,83	19,68	18,25	0,0	0,00	0,0
2009-07-15 08:30	345	42	82	0,0	19,63	16,43	47,4	1012,51	12,78	16,43	19,68	18,70	1,4	0,00	0,0

Datum	Vindrikt °	Fukt inne Rh%	Fukt ute Rh%	Vindhast m/s	Temp in °C	Temp ute °C	Nb. Mån mm	Tryck Mbar	Daggp °C	Kyleffekt °C	Vix inne °C	Vix ute °C	Vindby m/s	Korr lufttryck	Nederb./dygn mm
2009-07-15 09:00	340	42	80	0,0	19,73	16,33	47,4	1012,51	12,29	16,33	19,78	18,46	1,4	0,00	0,0
2009-07-15 09:30	175	42	79	0,0	19,73	17,13	47,4	1012,51	12,87	17,13	19,78	19,19	2,0	0,00	0,0
2009-07-15 10:00	330	42	75	0,0	19,73	17,23	47,4	1012,51	12,14	17,23	19,78	19,01	1,4	0,00	0,0
2009-07-15 10:30	351	42	75	0,0	19,73	17,43	47,4	1012,51	12,33	17,43	19,78	19,21	1,4	0,00	0,0
2009-07-15 11:00	356	42	80	0,0	19,73	17,53	47,4	1012,51	13,45	17,53	19,78	19,66	2,0	0,00	0,0
2009-07-15 11:30	333	42	76	0,0	19,73	17,63	47,4	1012,51	12,73	17,63	19,78	19,48	2,0	0,00	0,0
2009-07-15 12:00	331	42	68	0,0	19,73	18,53	47,4	1012,51	11,83	18,53	19,78	19,84	1,8	0,00	0,0
2009-07-15 12:30	155	42	72	0,0	19,73	18,63	47,4	1012,51	12,83	18,63	19,78	20,20	1,8	0,00	0,0
2009-07-15 13:00	176	42	66	0,0	19,73	19,13	47,4	1012,51	11,92	19,13	19,78	20,32	2,0	0,00	0,0
2009-07-15 13:30	351	42	68	0,0	19,73	20,13	47,4	1012,51	13,35	20,13	19,78	21,45	2,2	0,00	0,0
2009-07-15 14:00	339	42	65	0,0	19,83	19,23	47,4	1012,51	11,77	19,23	19,88	20,36	2,2	0,00	0,0
2009-07-15 14:30	346	42	63	0,0	19,83	19,53	47,4	1012,51	11,56	19,53	19,88	20,54	2,8	0,00	0,0
2009-07-15 15:00	291	42	64	0,0	19,93	20,03	47,4	1012,51	12,28	20,03	19,98	21,10	1,2	0,00	0,0
2009-07-15 15:30	321	42	61	0,0	19,93	20,13	47,4	1012,51	11,61	20,13	19,98	21,02	1,6	0,00	0,0
2009-07-15 16:00	149	42	61	0,0	19,93	20,63	47,4	1012,51	12,08	20,63	19,98	21,52	2,2	0,00	0,0
2009-07-15 16:30	152	42	63	1,2	19,93	20,43	47,4	1012,51	12,41	20,43	19,98	21,44	1,2	0,00	0,0
2009-07-15 17:00	172	42	65	1,8	19,93	20,03	47,4	1012,51	12,53	20,03	19,98	21,16	3,1	0,00	0,0
2009-07-15 17:30	333	42	66	0,0	19,93	19,83	47,4	1011,51	12,59	19,83	19,98	21,02	2,0	0,00	0,0
2009-07-15 18:00	351	42	57	0,0	19,93	20,53	47,4	1011,51	10,91	20,53	19,98	21,19	1,4	0,00	0,0
2009-07-15 18:30	328	42	56	0,0	19,93	20,43	47,4	1011,51	10,53	20,43	19,98	21,04	1,2	0,00	0,0
2009-07-15 19:00	162	42	57	0,0	19,93	20,23	47,4	1011,51	10,63	20,23	19,98	20,89	1,4	0,00	0,0
2009-07-15 19:30	315	42	63	0,0	19,93	20,03	47,4	1011,51	12,03	20,03	19,98	21,04	1,2	0,00	0,0
2009-07-15 20:00	40	42	67	0,0	19,93	19,43	47,4	1011,51	12,45	19,43	19,98	20,68	1,4	0,00	0,0
2009-07-15 20:30	34	42	68	0,0	19,93	19,23	47,4	1011,51	12,49	19,23	19,98	20,54	0,0	0,00	0,0
2009-07-15 21:00	34	42	72	0,0	19,93	18,53	47,4	1011,51	12,74	18,53	19,98	20,10	0,0	0,00	0,0
2009-07-15 21:30	34	42	78	0,0	19,93	17,23	47,4	1011,51	12,76	17,23	19,98	19,22	0,0	0,00	0,0
2009-07-15 22:00	146	42	80	1,2	19,93	16,83	47,4	1012,51	12,77	16,83	19,98	18,96	2,2	0,00	0,0
2009-07-15 22:30	162	42	80	0,0	19,93	16,53	47,4	1012,51	12,48	16,53	19,98	18,66	1,8	0,00	0,0
2009-07-15 23:00	351	42	85	0,0	19,93	14,73	47,4	1012,51	11,69	14,73	19,98	17,23	2,4	0,00	0,0
2009-07-15 23:30	356	42	84	0,0	19,93	14,53	47,4	1012,51	11,31	14,53	19,98	16,95	1,4	0,00	0,0
2009-07-16 00:00	356	42	86	0,0	19,93	14,23	47,4	1012,51	11,38	14,23	19,98	16,80	1,2	0,00	0,0
2009-07-16 00:30	158	42	89	0,0	19,93	14,03	47,4	1013,51	11,72	14,03	19,98	16,84	3,9	0,00	0,0
2009-07-16 01:00	345	42	95	0,0	19,93	13,12	48,0	1012,51	11,86	13,12	19,98	16,43	1,4	0,60	0,6
2009-07-16 01:30	339	42	88	0,0	19,83	12,92	48,0	1011,51	10,47	12,92	19,88	15,66	0,0	0,60	0,6
2009-07-16 02:00	345	42	88	0,0	19,83	12,52	48,0	1011,51	10,07	12,52	19,88	15,26	1,2	0,00	0,6
2009-07-16 02:30	138	42	88	0,0	19,83	12,42	48,0	1011,51	9,97	12,42	19,88	15,16	1,2	0,00	0,6
2009-07-16 03:00	141	42	92	0,0	19,83	11,52	48,0	1011,51	9,77	11,52	19,88	14,58	0,0	0,00	0,6
2009-07-16 03:30	141	42	95	0,0	19,83	10,82	48,0	1011,51	9,58	10,82	19,88	14,13	0,0	0,00	0,6
2009-07-16 04:00	139	42	100	0,0	19,83	10,52	48,0	1011,51	10,07	10,52	19,88	14,25	0,0	0,00	0,6
2009-07-16 04:30	138	42	100	0,0	19,83	11,12	48,0	1011,51	10,67	11,12	19,88	14,85	0,0	0,00	0,6
2009-07-16 05:00	138	42	100	0,0	19,83	11,22	48,0	1011,51	10,77	11,22	19,88	14,95	0,0	0,00	0,6
2009-07-16 05:30	138	42	100	0,0	19,83	11,62	48,0	1011,51	11,16	11,62	19,88	15,35	0,0	0,00	0,6
2009-07-16 06:00	138	42	100	0,0	19,83	12,02	48,0	1011,51	11,56	12,02	19,88	15,75	0,0	0,00	0,6
2009-07-16 06:30	56	42	99	0,0	19,83	12,62	48,0	1011,51	12,00	12,62	19,88	16,27	0,0	0,00	0,6
2009-07-16 07:00	56	42	97	0,0	19,83	13,53	48,0	1011,51	12,58	13,53	19,88	17,00	0,0	0,00	0,6
2009-07-16 07:30	57	42	94	0,0	19,73	13,83	48,0	1011,51	12,38	13,83	19,78	17,04	0,0	0,00	0,6

Datum	Vindrikt °	Fukt inne Rh%	Fukt ute Rh%	Vindhast m/s	Temp in °C	Temp ute °C	Nb. Mån mm	Tryck Mbar	Daggp °C	Kyleffekt °C	Vix inne °C	Vix ute °C	Vindby m/s	Korr lufttryck	Nederb./dygn mm
2009-07-16 08:00	57	42	91	0,0	19,73	14,53	48,0	1011,51	12,56	14,53	19,78	17,50	0,0	0,00	0,6
2009-07-16 08:30	57	42	86	0,0	19,73	15,43	48,0	1010,51	12,56	15,43	19,78	18,01	0,0	0,00	0,6
2009-07-16 09:00	145	42	87	0,0	19,83	16,03	48,0	1011,51	13,33	16,03	19,88	18,68	1,2	0,00	0,6
2009-07-16 09:30	144	42	84	0,0	19,83	16,73	48,0	1010,51	13,45	16,73	19,88	19,15	0,0	0,00	0,6
2009-07-16 10:00	162	42	80	1,4	19,73	17,73	48,0	1010,51	13,65	17,73	19,78	19,86	2,2	0,00	0,6
2009-07-16 10:30	116	42	75	0,0	19,73	18,13	48,0	1010,51	13,00	18,13	19,78	19,91	1,6	0,00	0,6
2009-07-16 11:00	339	42	75	0,0	19,73	18,63	48,0	1010,51	13,48	18,63	19,78	20,41	1,2	0,00	0,6
2009-07-16 11:30	103	42	74	1,8	19,83	19,63	48,0	1010,51	14,23	19,63	19,88	21,34	3,1	0,00	0,6
2009-07-16 12:00	159	42	68	1,8	19,83	20,13	48,0	1010,51	13,35	20,13	19,88	21,45	3,1	0,00	0,6
2009-07-16 12:30	317	42	64	1,2	19,83	20,73	48,0	1009,51	12,94	20,73	19,88	21,80	3,3	0,00	0,6
2009-07-16 13:00	210	42	80	0,0	19,83	17,73	54,6	1010,51	13,65	17,73	19,88	19,86	1,6	6,60	7,2
2009-07-16 13:30	356	42	87	0,0	19,83	16,53	55,2	1010,51	13,82	16,53	19,88	19,18	22,4	7,20	7,8
2009-07-16 14:00	163	42	90	0,0	19,83	17,13	55,2	1010,51	14,95	17,13	19,88	20,02	1,4	0,60	7,8
2009-07-16 14:30	173	42	88	0,0	19,83	17,53	55,2	1010,51	14,98	17,53	19,88	20,26	1,2	0,00	7,8
2009-07-16 15:00	174	42	82	0,0	19,83	18,03	55,2	1010,51	14,33	18,03	19,88	20,31	0,0	0,00	7,8
2009-07-16 15:30	356	42	71	0,0	19,83	17,33	55,2	1010,51	11,37	17,33	19,88	18,84	2,0	0,00	7,8
2009-07-16 16:00	338	42	64	0,0	19,93	18,63	55,2	1009,51	10,96	18,63	19,98	19,70	2,0	0,00	7,8
2009-07-16 16:30	323	42	69	0,0	19,93	18,13	55,2	1010,51	11,68	18,13	19,98	19,51	1,4	0,00	7,8
2009-07-16 17:00	317	42	72	0,0	19,93	18,23	55,2	1010,51	12,45	18,23	19,98	19,80	1,2	0,00	7,8
2009-07-16 17:30	330	42	70	1,4	19,93	18,43	55,2	1010,51	12,19	18,43	19,98	19,87	1,8	0,00	7,8
2009-07-16 18:00	334	42	68	1,4	19,93	18,33	55,2	1010,51	11,64	18,33	19,98	19,64	2,8	0,00	7,8
2009-07-16 18:30	351	42	81	1,2	19,93	16,53	55,2	1010,51	12,68	16,53	19,98	18,73	2,4	0,00	7,8
2009-07-16 19:00	320	42	90	0,0	19,93	14,53	55,2	1010,51	12,39	14,53	19,98	17,42	2,4	0,00	7,8
2009-07-16 19:30	334	42	93	0,0	19,93	14,93	55,2	1010,51	13,30	14,93	19,98	18,06	1,8	0,00	7,8
2009-07-16 20:00	328	42	91	1,2	19,83	14,23	55,2	1010,51	12,27	14,23	19,88	17,20	1,8	0,00	7,8
2009-07-16 20:30	341	42	92	0,0	19,83	13,93	55,2	1010,51	12,14	13,93	19,88	16,98	1,4	0,00	7,8
2009-07-16 21:00	334	42	88	0,0	19,83	14,63	55,2	1010,51	12,13	14,63	19,88	17,36	1,2	0,00	7,8
2009-07-16 21:30	338	42	87	0,0	19,83	14,43	55,2	1011,51	11,76	14,43	19,88	17,08	1,2	0,00	7,8
2009-07-16 22:00	333	42	91	0,0	19,83	14,03	55,2	1011,51	12,07	14,03	19,88	17,00	1,2	0,00	7,8
2009-07-16 22:30	329	42	90	0,0	19,83	13,63	55,2	1011,51	11,50	13,63	19,88	16,52	1,8	0,00	7,8
2009-07-16 23:00	337	42	91	1,6	19,73	13,23	55,2	1011,51	11,28	13,23	19,78	16,20	2,0	0,00	7,8
2009-07-16 23:30	321	43	90	1,4	19,73	12,82	55,2	1011,51	10,72	12,82	19,83	15,72	2,2	0,00	7,8
2009-07-17 00:00	323	43	93	0,0	19,73	12,02	55,2	1011,51	10,44	12,02	19,83	15,16	3,0	0,00	0,0
2009-07-17 00:30	351	42	93	0,0	19,63	11,92	55,2	1011,51	10,34	11,92	19,68	15,06	2,8	0,00	0,0
2009-07-17 01:00	339	42	93	0,0	19,63	11,72	55,2	1011,51	10,14	11,72	19,68	14,86	1,8	0,00	0,0
2009-07-17 01:30	1	42	94	1,4	19,63	11,62	55,2	1012,51	10,21	11,62	19,68	14,84	1,8	0,00	0,0
2009-07-17 02:00	335	42	94	0,0	19,63	11,52	55,2	1012,51	10,11	11,52	19,68	14,74	2,0	0,00	0,0
2009-07-17 02:30	351	42	93	1,8	19,63	11,42	55,2	1012,51	9,84	11,42	19,68	14,56	2,2	0,00	0,0
2009-07-17 03:00	327	42	92	0,0	19,53	11,12	55,2	1013,51	9,38	11,12	19,58	14,18	1,8	0,00	0,0
2009-07-17 03:30	351	42	91	0,0	19,53	11,12	55,2	1013,51	9,21	11,12	19,58	14,10	2,0	0,00	0,0
2009-07-17 04:00	340	43	92	0,0	19,53	10,82	55,2	1013,51	9,08	10,82	19,63	13,88	1,8	0,00	0,0
2009-07-17 04:30	351	43	90	0,0	19,53	10,92	55,2	1013,51	8,85	10,92	19,63	13,82	1,8	0,00	0,0
2009-07-17 05:00	340	42	90	0,0	19,43	10,52	55,2	1013,51	8,45	10,52	19,48	13,42	1,8	0,00	0,0
2009-07-17 05:30	337	42	90	0,0	19,43	10,22	55,2	1013,51	8,16	10,22	19,48	13,12	1,6	0,00	0,0
2009-07-17 06:00	332	42	86	0,0	19,43	10,92	55,2	1013,51	8,15	10,92	19,48	13,50	1,4	0,00	0,0
2009-07-17 06:30	335	42	79	0,0	19,43	12,02	55,2	1013,51	7,93	12,02	19,48	14,08	1,6	0,00	0,0

Datum	Vindrikt	Fukt inne	Fukt ute	Vindhast	Temp in	Temp ute	Nb. Mån	Tryck	Daggp	Kyleffekt	Vix inne	Vix ute	Vindby	Korr lufttryck	Nederb./dygn
	°	Rh%	Rh%	m/s	°C	°C	mm	Mbar	°C	°C	°C	°C	m/s		mm
2009-07-17 07:00	329	42	77	1,2	19,33	12,22	55,2	1013,51	7,73	12,22	19,38	14,14	2,2	0,00	0,0
2009-07-17 07:30	330	42	74	1,4	19,33	12,92	55,2	1013,51	7,79	12,92	19,38	14,63	2,4	0,00	0,0
2009-07-17 08:00	335	42	73	0,0	19,33	12,52	55,2	1013,51	7,20	12,52	19,38	14,17	2,8	0,00	0,0
2009-07-17 08:30	327	41	70	1,8	19,33	13,33	55,2	1013,51	7,33	13,33	19,34	14,77	3,3	0,00	0,0
2009-07-17 09:00	331	41	69	0,0	19,33	13,83	55,2	1013,51	7,58	13,83	19,34	15,20	2,2	0,00	0,0
2009-07-17 09:30	332	41	69	0,0	19,33	14,43	55,2	1014,51	8,16	14,43	19,34	15,80	2,2	0,00	0,0
2009-07-17 10:00	351	41	65	0,0	19,23	14,73	55,2	1014,51	7,52	14,73	19,24	15,85	2,8	0,00	0,0
2009-07-17 10:30	346	41	62	1,2	19,23	15,03	55,2	1014,51	7,08	15,03	19,24	15,97	3,0	0,00	0,0
2009-07-17 11:00	351	41	63	1,2	19,23	15,43	55,2	1014,51	7,70	15,43	19,24	16,43	3,0	0,00	0,0
2009-07-17 11:30	317	41	59	1,2	19,23	15,93	55,2	1014,51	7,16	15,93	19,24	16,70	3,0	0,00	0,0
2009-07-17 12:00	309	41	55	0,0	19,23	16,03	55,2	1014,51	6,18	16,03	19,24	16,58	3,0	0,00	0,0
2009-07-17 12:30	297	41	62	0,0	19,23	16,33	55,2	1014,51	8,30	16,33	19,24	17,27	3,3	0,00	0,0
2009-07-17 13:00	319	41	60	2,6	19,33	16,73	55,2	1014,51	8,17	15,84	19,34	17,56	3,1	0,00	0,0
2009-07-17 13:30	342	41	56	1,4	19,33	17,33	55,2	1014,51	7,66	17,33	19,34	17,93	3,0	0,00	0,0
2009-07-17 14:00	347	41	55	2,2	19,33	17,53	55,2	1014,51	7,56	17,53	19,34	18,08	3,3	0,00	0,0
2009-07-17 14:30	328	41	49	1,4	19,43	17,93	55,2	1014,51	6,15	17,93	19,44	18,17	4,5	0,00	0,0
2009-07-17 15:00	3	41	54	2,6	19,43	17,13	55,2	1014,51	6,91	16,26	19,44	17,63	3,5	0,00	0,0
2009-07-17 15:30	328	41	57	0,0	19,53	16,43	55,2	1014,51	7,10	16,43	19,54	17,09	3,3	0,00	0,0
2009-07-17 16:00	351	41	54	1,4	19,53	16,43	55,2	1014,51	6,26	16,43	19,54	16,93	4,7	0,00	0,0
2009-07-17 16:30	351	41	52	2,8	19,63	16,83	55,2	1014,51	6,05	15,34	19,64	17,22	3,3	0,00	0,0
2009-07-17 17:00	330	41	51	1,2	19,73	17,33	55,2	1014,51	6,21	17,33	19,74	17,67	4,1	0,00	0,0
2009-07-17 17:30	317	41	52	0,0	19,73	17,33	55,2	1014,51	6,51	17,33	19,74	17,72	2,8	0,00	0,0
2009-07-17 18:00	334	41	49	1,2	19,73	17,23	55,2	1014,51	5,51	17,23	19,74	17,47	3,7	0,00	0,0
2009-07-17 18:30	327	41	51	2,2	19,63	16,83	55,2	1014,51	5,76	16,83	19,64	17,17	3,7	0,00	0,0
2009-07-17 19:00	333	41	51	0,0	19,63	16,93	55,2	1014,51	5,85	16,93	19,64	17,27	3,5	0,00	0,0
2009-07-17 19:30	356	40	52	1,6	19,73	16,33	55,2	1014,51	5,59	16,33	19,69	16,72	3,3	0,00	0,0
2009-07-17 20:00	315	40	52	1,6	19,73	16,13	55,2	1014,51	5,41	16,13	19,69	16,52	3,3	0,00	0,0
2009-07-17 20:30	351	40	52	1,4	19,63	15,73	55,2	1014,51	5,04	15,73	19,59	16,12	4,1	0,00	0,0
2009-07-17 21:00	351	41	55	1,2	19,63	15,13	55,2	1014,51	5,34	15,13	19,64	15,68	2,4	0,00	0,0
2009-07-17 21:30	356	41	60	0,0	19,63	14,43	55,2	1014,51	6,02	14,43	19,64	15,26	1,6	0,00	0,0
2009-07-17 22:00	356	41	65	0,0	19,63	13,63	55,2	1014,51	6,48	13,63	19,64	14,75	1,4	0,00	0,0
2009-07-17 22:30	346	41	70	0,0	19,63	12,82	55,2	1014,51	6,85	12,82	19,64	14,27	0,0	0,00	0,0
2009-07-17 23:00	339	41	72	0,0	19,63	11,92	55,2	1014,51	6,42	11,92	19,64	13,50	0,0	0,00	0,0
2009-07-17 23:30	343	41	72	0,0	19,63	11,52	55,2	1014,51	6,04	11,52	19,64	13,10	1,4	0,00	0,0
2009-07-18 00:00	343	41	74	0,0	19,63	11,12	55,2	1014,51	6,07	11,12	19,64	12,83	1,4	0,00	0,0
2009-07-18 00:30	351	41	76	0,0	19,63	10,82	55,2	1014,51	6,18	10,82	19,64	12,67	1,4	0,00	0,0
2009-07-18 01:00	351	41	78	0,0	19,63	10,42	55,2	1014,51	6,18	10,42	19,64	12,41	1,4	0,00	0,0
2009-07-18 01:30	351	40	79	0,0	19,63	9,82	55,2	1014,51	5,79	9,82	19,59	11,88	0,0	0,00	0,0
2009-07-18 02:00	351	40	89	0,0	19,63	8,32	55,2	1014,51	6,12	8,32	19,59	11,13	0,0	0,00	0,0
2009-07-18 02:30	345	40	83	0,0	19,53	9,32	55,2	1014,51	6,05	9,32	19,49	11,67	0,0	0,00	0,0
2009-07-18 03:00	346	40	87	0,0	19,53	7,82	55,2	1014,51	5,29	7,82	19,49	10,48	0,0	0,00	0,0
2009-07-18 03:30	346	40	91	0,0	19,53	6,82	55,2	1014,51	4,97	6,82	19,49	9,79	0,0	0,00	0,0
2009-07-18 04:00	346	40	93	0,0	19,53	6,72	55,2	1014,51	5,20	6,72	19,49	9,86	0,0	0,00	0,0
2009-07-18 04:30	346	40	98	0,0	19,53	6,52	55,2	1014,51	5,78	6,52	19,49	10,08	0,0	0,00	0,0
2009-07-18 05:00	346	40	95	0,0	19,43	6,82	55,2	1014,51	5,61	6,82	19,39	10,12	0,0	0,00	0,0
2009-07-18 05:30	346	40	95	0,0	19,43	7,52	55,2	1014,51	6,31	7,52	19,39	10,82	0,0	0,00	0,0

Datum	Vindrikt °	Fukt inne Rh%	Fukt ute Rh%	Vindhast m/s	Temp in °C	Temp ute °C	Nb. Mån mm	Tryck Mbar	Dagpp °C	Kyleffekt °C	Vix inne °C	Vix ute °C	Vindby m/s	Korr lufttryck	Nederb./dygn mm
2009-07-18 06:00	346	40	92	0,0	19,43	9,92	55,2	1014,51	8,20	9,92	19,39	12,98	0,0	0,00	0,0
2009-07-18 06:30	346	40	85	0,0	19,43	12,52	55,2	1014,51	9,54	12,52	19,39	15,03	0,0	0,00	0,0
2009-07-18 07:00	351	40	76	0,0	19,43	13,83	55,2	1014,51	9,07	13,83	19,39	15,67	0,0	0,00	0,0
2009-07-18 07:30	94	40	71	0,0	19,43	14,43	55,2	1014,51	8,60	14,43	19,39	15,93	0,0	0,00	0,0
2009-07-18 08:00	152	40	70	1,4	19,43	14,93	55,2	1014,51	8,85	14,93	19,39	16,37	1,8	0,00	0,0
2009-07-18 08:30	174	40	67	0,0	19,43	15,33	55,2	1014,51	8,56	15,33	19,39	16,58	2,4	0,00	0,0
2009-07-18 09:00	150	41	64	0,0	19,43	15,53	55,2	1014,51	8,04	15,53	19,44	16,59	2,0	0,00	0,0
2009-07-18 09:30	161	40	62	0,0	19,43	15,93	55,2	1014,51	7,93	15,93	19,39	16,87	1,6	0,00	0,0
2009-07-18 10:00	131	40	63	0,0	19,43	16,63	55,2	1014,51	8,83	16,63	19,39	17,63	2,8	0,00	0,0
2009-07-18 10:30	168	40	62	1,2	19,43	17,13	55,2	1014,51	9,05	17,13	19,39	18,08	3,1	0,00	0,0
2009-07-18 11:00	157	41	62	0,0	19,43	17,53	55,2	1014,51	9,43	17,53	19,44	18,48	2,8	0,00	0,0
2009-07-18 11:30	165	41	61	0,0	19,43	18,03	55,2	1013,51	9,64	18,03	19,44	18,92	3,1	0,00	0,0
2009-07-18 12:00	315	41	62	1,2	19,43	18,43	55,2	1013,51	10,27	18,43	19,44	19,38	2,6	0,00	0,0
2009-07-18 12:30	145	41	58	1,2	19,43	18,93	55,2	1013,51	9,69	18,93	19,44	19,65	3,5	0,00	0,0
2009-07-18 13:00	327	41	52	0,0	19,43	19,23	55,2	1013,51	8,26	19,23	19,44	19,62	2,0	0,00	0,0
2009-07-18 13:30	178	41	51	0,0	19,53	20,23	55,2	1013,51	8,87	20,23	19,54	20,57	2,8	0,00	0,0
2009-07-18 14:00	171	41	48	1,8	19,53	20,63	55,2	1013,51	8,28	20,63	19,54	20,82	2,8	0,00	0,0
2009-07-18 14:30	119	40	45	1,6	19,53	21,13	55,2	1013,51	7,72	21,13	19,49	21,18	3,9	0,00	0,0
2009-07-18 15:00	141	40	48	0,0	19,63	21,53	55,2	1012,51	9,10	21,53	19,59	21,73	2,6	0,00	0,0
2009-07-18 15:30	320	40	46	0,0	19,63	21,33	55,2	1012,51	8,25	21,33	19,59	21,43	2,6	0,00	0,0
2009-07-18 16:00	105	40	45	0,0	19,73	21,83	55,2	1012,51	8,35	21,83	19,69	21,88	2,4	0,00	0,0
2009-07-18 16:30	131	40	46	0,0	19,93	21,63	55,2	1012,51	8,52	21,63	19,89	21,73	1,8	0,00	0,0
2009-07-18 17:00	96	40	45	0,0	19,93	22,03	55,2	1011,51	8,53	22,03	19,89	22,08	3,3	0,00	0,0
2009-07-18 17:30	11	40	45	2,0	19,93	21,43	55,2	1011,51	7,99	21,43	19,89	21,48	2,6	0,00	0,0
2009-07-18 18:00	88	40	44	0,0	19,93	21,03	55,2	1011,51	7,28	21,03	19,89	21,04	2,4	0,00	0,0
2009-07-18 18:30	105	40	45	0,0	19,83	21,23	55,2	1011,51	7,81	21,23	19,79	21,28	1,8	0,00	0,0
2009-07-18 19:00	99	40	46	0,0	19,83	20,83	55,2	1011,51	7,79	20,83	19,79	20,93	2,8	0,00	0,0
2009-07-18 19:30	94	40	47	0,0	19,83	20,23	55,2	1011,51	7,59	20,23	19,79	20,38	2,2	0,00	0,0
2009-07-18 20:00	110	41	50	0,0	19,83	19,63	55,2	1011,51	8,01	19,63	19,84	19,92	1,4	0,00	0,0
2009-07-18 20:30	83	41	50	0,0	19,83	19,53	55,2	1011,51	7,92	19,53	19,84	19,82	1,6	0,00	0,0
2009-07-18 21:00	87	41	53	0,0	19,83	18,93	55,2	1011,51	8,28	18,93	19,84	19,38	0,0	0,00	0,0
2009-07-18 21:30	78	41	58	0,0	19,83	17,83	55,2	1011,51	8,67	17,83	19,84	18,55	0,0	0,00	0,0
2009-07-18 22:00	98	40	60	0,0	19,83	17,23	55,2	1011,51	8,64	17,23	19,79	18,06	1,2	0,00	0,0
2009-07-18 22:30	91	41	60	0,0	19,73	16,53	55,2	1011,51	7,98	16,53	19,74	17,36	1,4	0,00	0,0
2009-07-18 23:00	84	41	59	0,0	19,73	16,13	55,2	1011,51	7,35	16,13	19,74	16,90	1,2	0,00	0,0
2009-07-18 23:30	93	41	59	0,0	19,73	15,63	55,2	1011,51	6,88	15,63	19,74	16,40	1,4	0,00	0,0
2009-07-19 00:00	107	41	60	0,0	19,73	15,23	55,2	1011,51	6,77	15,23	19,74	16,06	1,4	0,00	0,0
2009-07-19 00:30	82	41	62	0,0	19,73	14,83	55,2	1011,51	6,89	14,83	19,74	15,77	1,6	0,00	0,0
2009-07-19 01:00	92	41	64	0,0	19,73	14,53	55,2	1011,51	7,10	14,53	19,74	15,59	1,2	0,00	0,0
2009-07-19 01:30	87	41	65	0,0	19,73	14,53	55,2	1011,51	7,33	14,53	19,74	15,65	1,8	0,00	0,0
2009-07-19 02:00	95	41	69	1,2	19,73	14,13	55,2	1011,51	7,87	14,13	19,74	15,50	1,8	0,00	0,0
2009-07-19 02:30	103	41	73	0,0	19,73	13,93	55,2	1011,51	8,55	13,93	19,74	15,57	1,6	0,00	0,0
2009-07-19 03:00	91	41	75	0,0	19,73	13,83	55,2	1011,51	8,87	13,83	19,74	15,60	1,4	0,00	0,0
2009-07-19 03:30	104	41	77	0,0	19,73	13,73	55,2	1011,51	9,18	13,73	19,74	15,64	1,6	0,00	0,0
2009-07-19 04:00	75	41	80	0,0	19,73	13,53	55,2	1011,51	9,57	13,53	19,74	15,66	1,2	0,00	0,0
2009-07-19 04:30	67	41	82	0,0	19,63	13,33	55,2	1011,51	9,76	13,33	19,64	15,60	1,2	0,00	0,0

Datum	Vindrikt °	Fukt inne Rh%	Fukt ute Rh%	Vindhast m/s	Temp in °C	Temp ute °C	Nb. Mån mm	Tryck Mbar	Daggp °C	Kyleffekt °C	Vix inne °C	Vix ute °C	Vindby m/s	Korr lufttryck	Nederb./dygn mm
2009-07-19 05:00	97	41	82	0,0	19,63	13,12	55,2	1010,51	9,57	13,12	19,64	15,40	1,2	0,00	0,0
2009-07-19 05:30	99	41	81	0,0	19,63	13,43	55,2	1010,51	9,67	13,43	19,64	15,63	1,6	0,00	0,0
2009-07-19 06:00	91	41	83	0,0	19,63	13,12	55,2	1010,51	9,75	13,12	19,64	15,48	1,2	0,00	0,0
2009-07-19 06:30	120	41	83	0,0	19,63	14,03	55,2	1011,51	10,63	14,03	19,64	16,38	2,2	0,00	0,0
2009-07-19 07:00	100	41	80	0,0	19,63	14,63	55,2	1011,51	10,64	14,63	19,64	16,76	2,6	0,00	0,0
2009-07-19 07:30	129	41	79	1,2	19,63	14,73	55,2	1011,51	10,54	14,73	19,64	16,78	3,1	0,00	0,0
2009-07-19 08:00	112	41	80	0,0	19,63	14,73	55,2	1011,51	10,74	14,73	19,64	16,86	3,0	0,00	0,0
2009-07-19 08:30	113	41	78	0,0	19,63	14,93	55,2	1011,51	10,54	14,93	19,64	16,91	2,8	0,00	0,0
2009-07-19 09:00	132	41	80	1,4	19,63	14,83	55,2	1011,51	10,83	14,83	19,64	16,96	2,6	0,00	0,0
2009-07-19 09:30	126	41	78	0,0	19,63	14,63	55,2	1011,51	10,25	14,63	19,64	16,61	2,4	0,00	0,0
2009-07-19 10:00	136	41	77	0,0	19,63	14,83	55,2	1011,51	10,24	14,83	19,64	16,74	2,0	0,00	0,0
2009-07-19 10:30	117	41	80	0,0	19,63	14,53	55,2	1011,51	10,54	14,53	19,64	16,66	2,8	0,00	0,0
2009-07-19 11:00	117	41	78	0,0	19,63	14,53	55,2	1011,51	10,15	14,53	19,64	16,51	2,2	0,00	0,0
2009-07-19 11:30	104	41	76	0,0	19,63	14,83	55,2	1011,51	10,03	14,83	19,64	16,67	2,8	0,00	0,0
2009-07-19 12:00	99	41	75	0,0	19,63	15,03	55,2	1011,51	10,02	15,03	19,64	16,80	2,4	0,00	0,0
2009-07-19 12:30	126	41	77	1,6	19,63	15,03	55,2	1011,51	10,43	15,03	19,64	16,94	3,1	0,00	0,0
2009-07-19 13:00	137	41	77	2,0	19,63	15,13	55,2	1011,51	10,53	15,13	19,64	17,04	3,3	0,00	0,0
2009-07-19 13:30	121	41	76	1,8	19,63	15,23	55,2	1011,51	10,42	15,23	19,64	17,07	4,5	0,00	0,0
2009-07-19 14:00	131	41	77	1,2	19,63	14,63	55,2	1011,51	10,05	14,63	19,64	16,54	3,7	0,00	0,0
2009-07-19 14:30	124	41	84	0,0	19,63	14,63	55,2	1010,51	11,40	14,63	19,64	17,05	2,8	0,00	0,0
2009-07-19 15:00	118	41	73	4,1	19,63	14,93	55,2	1010,51	9,51	11,25	19,64	16,57	5,0	0,00	0,0
2009-07-19 15:30	112	41	74	1,2	19,63	14,93	55,2	1010,51	9,72	14,93	19,64	16,64	4,1	0,00	0,0
2009-07-19 16:00	137	41	72	3,3	19,63	15,13	55,2	1010,51	9,48	12,82	19,64	16,70	4,1	0,00	0,0
2009-07-19 16:30	133	41	72	2,6	19,63	15,13	55,2	1010,51	9,48	14,15	19,64	16,70	5,0	0,00	0,0
2009-07-19 17:00	108	41	74	2,2	19,63	15,23	55,2	1009,51	10,00	15,23	19,64	16,94	4,3	0,00	0,0
2009-07-19 17:30	131	41	74	0,0	19,63	15,23	55,2	1009,51	10,00	15,23	19,64	16,94	4,3	0,00	0,0
2009-07-19 18:00	99	41	75	0,0	19,63	15,33	55,2	1009,51	10,31	15,33	19,64	17,10	2,6	0,00	0,0
2009-07-19 18:30	113	41	74	0,0	19,63	15,43	55,2	1009,51	10,20	15,43	19,64	17,14	1,4	0,00	0,0
2009-07-19 19:00	96	41	74	0,0	19,63	15,43	55,2	1009,51	10,20	15,43	19,64	17,14	1,2	0,00	0,0
2009-07-19 19:30	108	41	77	0,0	19,63	15,23	55,2	1008,51	10,62	15,23	19,64	17,14	0,0	0,00	0,0
2009-07-19 20:00	75	41	82	0,0	19,63	15,13	55,2	1008,51	11,51	15,13	19,64	17,40	0,0	0,00	0,0
2009-07-19 20:30	81	41	85	0,0	19,63	14,83	55,2	1008,51	11,78	14,83	19,64	17,33	0,0	0,00	0,0
2009-07-19 21:00	118	41	83	0,0	19,63	14,73	55,2	1008,51	11,31	14,73	19,64	17,08	1,4	0,00	0,0
2009-07-19 21:30	98	41	73	0,0	19,63	14,43	55,2	1008,51	9,03	14,43	19,64	16,07	1,6	0,00	0,0
2009-07-19 22:00	82	41	73	0,0	19,63	14,13	55,2	1008,51	8,74	14,13	19,64	15,77	1,4	0,00	0,0
2009-07-19 22:30	81	41	75	0,0	19,63	13,93	55,2	1008,51	8,96	13,93	19,64	15,70	1,2	0,00	0,0
2009-07-19 23:00	92	41	78	0,0	19,63	13,83	55,2	1008,51	9,47	13,83	19,64	15,81	1,2	0,00	0,0
2009-07-19 23:30	96	41	81	0,0	19,63	13,63	55,2	1007,51	9,86	13,63	19,64	15,83	0,0	0,00	0,0
2009-07-20 00:00	87	41	79	0,0	19,63	13,63	55,2	1007,51	9,48	13,63	19,64	15,68	1,4	0,00	0,0
2009-07-20 00:30	102	41	81	0,0	19,63	13,53	55,2	1007,51	9,77	13,53	19,64	15,73	1,4	0,00	0,0
2009-07-20 01:00	77	41	85	0,0	19,63	12,82	55,2	1007,51	9,83	12,82	19,64	15,33	1,6	0,00	0,0
2009-07-20 01:30	91	41	82	0,0	19,63	12,92	55,2	1006,51	9,37	12,92	19,64	15,20	0,0	0,00	0,0
2009-07-20 02:00	82	41	85	0,0	19,63	12,72	55,2	1006,51	9,73	12,72	19,64	15,23	0,0	0,00	0,0
2009-07-20 02:30	109	41	85	0,0	19,63	12,62	55,2	1006,51	9,63	12,62	19,64	15,13	1,2	0,00	0,0
2009-07-20 03:00	88	41	87	0,0	19,63	12,52	55,2	1005,51	9,90	12,52	19,64	15,18	0,0	0,00	0,0
2009-07-20 03:30	87	41	86	0,0	19,63	12,62	55,2	1005,51	9,81	12,62	19,64	15,20	0,0	0,00	0,0

Datum	Vindrikt °	Fukt inne Rh%	Fukt ute Rh%	Vindhast m/s	Temp in °C	Temp ute °C	Nb. Mån mm	Tryck Mbar	Daggp °C	Kyleffekt °C	Vix inne °C	Vix ute °C	Vindby m/s	Korr lufttryck	Nederb./dygn mm
2009-07-20 04:00	36	41	87	0,0	19,63	12,42	55,2	1005,51	9,80	12,42	19,64	15,08	0,0	0,00	0,0
2009-07-20 04:30	64	41	87	0,0	19,63	12,32	55,2	1004,51	9,70	12,32	19,64	14,98	0,0	0,00	0,0
2009-07-20 05:00	9	41	92	0,0	19,63	12,02	55,2	1004,51	10,27	12,02	19,64	15,08	0,0	0,00	0,0
2009-07-20 05:30	319	41	96	0,0	19,63	11,52	55,2	1004,51	10,43	11,52	19,64	14,91	0,0	0,00	0,0
2009-07-20 06:00	69	41	97	0,0	19,63	11,22	55,2	1004,51	10,29	11,22	19,64	14,69	0,0	0,00	0,0
2009-07-20 06:30	351	41	97	0,0	19,63	11,02	55,2	1003,51	10,10	11,02	19,64	14,49	1,2	0,00	0,0
2009-07-20 07:00	11	41	98	0,0	19,63	10,92	55,2	1003,51	10,15	10,92	19,64	14,48	0,0	0,00	0,0
2009-07-20 07:30	46	41	100	0,0	19,53	10,92	56,4	1003,51	10,47	10,92	19,54	14,65	0,0	1,20	1,2
2009-07-20 08:00	0	41	100	0,0	19,53	10,92	56,4	1003,51	10,47	10,92	19,54	14,65	1,6	1,20	1,2
2009-07-20 08:30	345	41	100	0,0	19,53	11,02	56,4	1003,51	10,57	11,02	19,54	14,75	1,4	0,00	1,2
2009-07-20 09:00	334	41	100	0,0	19,53	11,02	56,4	1002,51	10,57	11,02	19,54	14,75	1,2	0,00	1,2
2009-07-20 09:30	351	41	100	1,2	19,53	11,02	56,4	1002,51	10,57	11,02	19,54	14,75	3,0	0,00	1,2
2009-07-20 10:00	331	41	100	2,2	19,53	11,22	56,4	1002,51	10,77	11,22	19,54	14,95	3,0	0,00	1,2
2009-07-20 10:30	306	41	100	1,4	19,53	11,52	56,4	1001,51	11,07	11,52	19,54	15,25	2,8	0,00	1,2
2009-07-20 11:00	340	41	100	0,0	19,53	12,02	57,0	1001,51	11,56	12,02	19,54	15,75	3,0	0,60	1,8
2009-07-20 11:30	342	41	100	1,6	19,53	12,52	57,0	1001,51	12,06	12,52	19,54	16,25	3,0	0,60	1,8
2009-07-20 12:00	347	41	99	1,2	19,53	13,02	57,0	1000,51	12,40	13,02	19,54	16,67	3,1	0,00	1,8
2009-07-20 12:30	351	41	96	1,4	19,53	13,43	57,0	1000,51	12,32	13,43	19,54	16,81	2,4	0,00	1,8
2009-07-20 13:00	347	41	94	1,4	19,53	14,03	57,0	1000,51	12,58	14,03	19,54	17,24	2,8	0,00	1,8
2009-07-20 13:30	351	41	94	0,0	19,53	14,33	57,0	999,51	12,88	14,33	19,54	17,54	3,0	0,00	1,8
2009-07-20 14:00	351	42	90	0,0	19,53	15,03	57,0	999,51	12,88	15,03	19,58	17,92	2,8	0,00	1,8
2009-07-20 14:30	328	42	92	0,0	19,53	14,73	57,0	999,51	12,93	14,73	19,58	17,78	1,6	0,00	1,8
2009-07-20 15:00	102	42	94	1,2	19,53	14,43	57,0	999,51	12,98	14,43	19,58	17,64	1,4	0,00	1,8
2009-07-20 15:30	356	42	96	0,0	19,53	13,83	58,8	999,51	12,71	13,83	19,58	17,21	2,0	1,80	3,6
2009-07-20 16:00	71	42	99	0,0	19,53	13,73	60,6	998,51	13,10	13,73	19,58	17,37	0,0	3,60	5,4
2009-07-20 16:30	322	42	100	0,0	19,53	13,33	63,6	998,51	12,86	13,33	19,58	17,05	1,4	4,80	8,4
2009-07-20 17:00	97	42	100	0,0	19,53	13,12	64,8	998,51	12,66	13,12	19,58	16,85	1,8	4,20	9,6
2009-07-20 17:30	74	42	100	0,0	19,53	12,92	67,2	998,51	12,46	12,92	19,58	16,65	1,6	3,60	12,0
2009-07-20 18:00	344	42	100	0,0	19,53	12,92	69,0	998,51	12,46	12,92	19,58	16,65	1,4	4,20	13,8
2009-07-20 18:30	336	42	100	0,0	19,53	13,12	71,4	998,51	12,66	13,12	19,58	16,85	1,4	4,20	16,2
2009-07-20 19:00	345	42	100	0,0	19,53	12,92	72,6	997,50	12,46	12,92	19,58	16,65	1,2	3,60	17,4
2009-07-20 19:30	336	42	100	0,0	19,53	12,82	73,2	997,50	12,36	12,82	19,58	16,55	1,6	1,80	18,0
2009-07-20 20:00	343	42	100	0,0	19,53	12,82	75,0	997,50	12,36	12,82	19,58	16,55	1,4	2,40	19,8
2009-07-20 20:30	323	42	100	0,0	19,53	12,62	76,8	997,50	12,16	12,62	19,58	16,35	1,4	3,60	21,6
2009-07-20 21:00	336	42	100	0,0	19,53	12,52	78,0	997,50	12,06	12,52	19,58	16,25	1,8	3,00	22,8
2009-07-20 21:30	21	42	100	1,6	19,53	12,42	78,6	996,50	11,96	12,42	19,58	16,15	2,6	1,80	23,4
2009-07-20 22:00	346	42	100	1,2	19,53	12,42	78,6	996,50	11,96	12,42	19,58	16,15	3,3	0,60	23,4
2009-07-20 22:30	356	42	100	1,2	19,53	12,32	79,8	996,50	11,86	12,32	19,58	16,05	3,0	1,20	24,6
2009-07-20 23:00	356	42	100	1,6	19,53	12,42	80,4	996,50	11,96	12,42	19,58	16,15	4,7	1,80	25,2
2009-07-20 23:30	331	42	100	0,0	19,53	12,32	81,6	995,50	11,86	12,32	19,58	16,05	2,4	1,80	26,4
2009-07-21 00:00	341	42	100	1,2	19,53	12,12	81,6	995,50	11,66	12,12	19,58	15,85	3,7	1,80	0,0
2009-07-21 00:30	336	42	100	1,2	19,53	12,02	81,6	995,50	11,56	12,02	19,58	15,75	2,2	0,60	0,0
2009-07-21 01:00	351	42	100	1,2	19,43	12,02	81,6	995,50	11,56	12,02	19,48	15,75	2,0	0,00	0,0
2009-07-21 01:30	351	42	100	1,2	19,43	11,92	83,4	994,50	11,46	11,92	19,48	15,65	2,6	1,80	1,8
2009-07-21 02:00	351	42	100	1,2	19,43	11,42	83,4	994,50	10,97	11,42	19,48	15,15	4,3	1,80	1,8
2009-07-21 02:30	305	42	100	1,4	19,43	11,52	83,4	994,50	11,07	11,52	19,48	15,25	2,6	0,00	1,8

Datum	Vindrikt °	Fukt inne Rh%	Fukt ute Rh%	Vindhast m/s	Temp in °C	Temp ute °C	Nb. Mån mm	Tryck Mbar	Daggp °C	Kyleffekt °C	Vix inne °C	Vix ute °C	Vindby m/s	Korr lufttryck	Nederb./dygn mm
2009-07-21 03:00	331	42	100	1,2	19,43	11,22	84,0	994,50	10,77	11,22	19,48	14,95	3,9	0,60	2,4
2009-07-21 03:30	329	42	100	1,4	19,43	11,22	84,0	994,50	10,77	11,22	19,48	14,95	2,4	0,60	2,4
2009-07-21 04:00	343	42	100	0,0	19,43	11,32	85,2	994,50	10,87	11,32	19,48	15,05	2,8	1,20	3,6
2009-07-21 04:30	356	42	100	1,2	19,43	11,42	87,0	993,50	10,97	11,42	19,48	15,15	2,4	3,00	5,4
2009-07-21 05:00	260	42	100	1,4	19,43	11,52	87,6	993,50	11,07	11,52	19,48	15,25	2,8	2,40	6,0
2009-07-21 05:30	347	42	100	3,3	19,43	11,62	88,8	993,50	11,16	8,86	19,48	15,35	3,7	1,80	7,2
2009-07-21 06:00	356	42	100	2,2	19,43	11,42	89,4	993,50	10,97	11,42	19,48	15,15	4,1	1,80	7,8
2009-07-21 06:30	351	42	100	2,0	19,43	11,52	89,4	993,50	11,07	11,52	19,48	15,25	3,3	0,60	7,8
2009-07-21 07:00	344	42	100	1,6	19,43	11,62	90,6	993,50	11,16	11,62	19,48	15,35	3,1	1,20	9,0
2009-07-21 07:30	356	42	100	0,0	19,33	11,72	90,6	993,50	11,26	11,72	19,38	15,45	4,5	1,20	9,0
2009-07-21 08:00	340	42	100	1,4	19,33	11,62	91,2	993,50	11,16	11,62	19,38	15,35	5,2	0,60	9,6
2009-07-21 08:30	351	42	100	2,0	19,33	11,52	91,2	993,50	11,07	11,52	19,38	15,25	4,5	0,60	9,6
2009-07-21 09:00	310	42	100	1,6	19,33	11,42	91,2	994,50	10,97	11,42	19,38	15,15	4,5	0,00	9,6
2009-07-21 09:30	344	42	100	2,0	19,33	11,52	92,4	994,50	11,07	11,52	19,38	15,25	4,5	1,20	10,8
2009-07-21 10:00	356	42	100	2,4	19,33	11,72	92,4	994,50	11,26	10,56	19,38	15,45	3,7	1,20	10,8
2009-07-21 10:30	327	42	100	2,4	19,33	11,72	93,0	994,50	11,26	10,56	19,38	15,45	4,3	0,60	11,4
2009-07-21 11:00	351	42	100	1,2	19,33	11,82	93,0	995,50	11,36	11,82	19,38	15,55	3,0	0,60	11,4
2009-07-21 11:30	347	42	100	2,0	19,33	11,92	93,0	995,50	11,46	11,92	19,38	15,65	3,3	0,00	11,4
2009-07-21 12:00	324	42	100	0,0	19,33	12,22	93,0	995,50	11,76	12,22	19,38	15,95	2,6	0,00	11,4
2009-07-21 12:30	343	42	100	1,2	19,33	12,92	93,0	995,50	12,46	12,92	19,38	16,65	4,1	0,00	11,4
2009-07-21 13:00	356	42	97	1,2	19,33	13,23	93,0	996,50	12,28	13,23	19,38	16,70	4,3	0,00	11,4
2009-07-21 13:30	351	43	98	1,2	19,33	13,02	93,0	996,50	12,24	13,02	19,43	16,58	3,5	0,00	11,4
2009-07-21 14:00	336	43	97	1,8	19,33	12,92	93,0	996,50	11,98	12,92	19,43	16,40	3,9	0,00	11,4
2009-07-21 14:30	356	43	95	1,2	19,33	13,53	93,0	996,50	12,25	13,53	19,43	16,83	1,8	0,00	11,4
2009-07-21 15:00	338	43	95	0,0	19,33	14,03	93,0	996,50	12,75	14,03	19,43	17,33	2,2	0,00	11,4
2009-07-21 15:30	343	43	97	0,0	19,33	14,03	93,0	996,50	13,08	14,03	19,43	17,50	1,4	0,00	11,4
2009-07-21 16:00	328	43	99	0,0	19,33	13,83	93,0	996,50	13,20	13,83	19,43	17,47	1,4	0,00	11,4
2009-07-21 16:30	351	43	100	0,0	19,33	13,43	94,8	997,50	12,96	13,43	19,43	17,15	2,0	1,80	13,2
2009-07-21 17:00	1	43	100	0,0	19,33	13,73	94,8	997,50	13,26	13,73	19,43	17,46	1,4	1,80	13,2
2009-07-21 17:30	340	43	99	0,0	19,33	13,73	94,8	997,50	13,10	13,73	19,43	17,37	1,8	0,00	13,2
2009-07-21 18:00	318	43	95	1,8	19,33	12,42	94,8	998,51	11,16	12,42	19,43	15,73	3,3	0,00	13,2
2009-07-21 18:30	306	43	98	1,2	19,33	11,22	94,8	998,51	10,45	11,22	19,43	14,78	3,0	0,00	13,2
2009-07-21 19:00	346	43	100	1,2	19,33	10,92	94,8	998,51	10,47	10,92	19,43	14,65	2,4	0,00	13,2
2009-07-21 19:30	351	43	99	0,0	19,33	10,92	94,8	999,51	10,31	10,92	19,43	14,57	2,4	0,00	13,2
2009-07-21 20:00	342	43	95	0,0	19,33	10,92	94,8	999,51	9,68	10,92	19,43	14,23	3,5	0,00	13,2
2009-07-21 20:30	324	43	94	1,2	19,33	10,92	94,8	999,51	9,51	10,92	19,43	14,14	1,8	0,00	13,2
2009-07-21 21:00	8	43	84	1,6	19,23	10,72	94,8	999,51	7,60	10,72	19,33	13,15	3,7	0,00	13,2
2009-07-21 21:30	328	42	85	0,0	19,23	10,02	94,8	1000,51	7,09	10,02	19,28	12,52	3,3	0,00	13,2
2009-07-21 22:00	351	42	85	0,0	19,23	9,32	94,8	1000,51	6,41	9,32	19,28	11,82	2,8	0,00	13,2
2009-07-21 22:30	335	41	85	1,2	19,13	8,32	94,8	1001,51	5,43	8,32	19,14	10,82	2,8	0,00	13,2
2009-07-21 23:00	332	41	85	1,2	19,13	7,72	94,8	1001,51	4,84	7,72	19,14	10,22	3,0	0,00	13,2
2009-07-21 23:30	328	41	85	1,2	19,03	7,12	94,8	1001,51	4,26	7,12	19,04	9,62	3,3	0,00	13,2
2009-07-22 00:00	351	40	86	0,0	19,03	6,72	94,8	1001,51	4,04	6,72	18,99	9,30	2,8	0,00	0,0
2009-07-22 00:30	328	40	89	0,0	19,03	6,02	94,8	1001,51	3,86	6,02	18,99	8,83	1,8	0,00	0,0
2009-07-22 01:00	335	40	89	0,0	19,03	5,82	94,8	1001,51	3,66	5,82	18,99	8,63	2,4	0,00	0,0
2009-07-22 01:30	329	40	89	0,0	18,93	5,22	94,8	1002,51	3,07	5,22	18,89	8,03	2,0	0,00	0,0

Datum	Vindrikt °	Fukt inne Rh%	Fukt ute Rh%	Vindhast m/s	Temp in °C	Temp ute °C	Nb. Mån mm	Tryck Mbar	Dagpp °C	Kyleffekt °C	Vix inne °C	Vix ute °C	Vindby m/s	Korr lufttryck	Nederb./dygn mm
2009-07-22 02:00	342	40	91	0,0	18,93	4,92	95,4	1002,51	3,10	4,92	18,89	7,89	1,4	0,60	0,6
2009-07-22 02:30	338	40	94	0,0	18,93	4,82	95,4	1002,51	3,47	4,82	18,89	8,04	1,2	0,60	0,6
2009-07-22 03:00	332	40	95	0,0	18,93	4,42	95,4	1002,51	3,23	4,42	18,89	7,72	1,2	0,00	0,6
2009-07-22 03:30	356	40	97	0,0	18,93	3,82	95,4	1002,51	2,94	3,82	18,89	7,29	0,0	0,00	0,6
2009-07-22 04:00	351	40	96	0,0	18,93	3,62	95,4	1002,51	2,59	3,62	18,89	7,00	0,0	0,00	0,6
2009-07-22 04:30	351	40	97	0,0	18,93	3,42	95,4	1003,51	2,54	3,42	18,89	6,89	0,0	0,00	0,6
2009-07-22 05:00	351	39	97	0,0	19,03	3,32	95,4	1003,51	2,44	3,32	18,95	6,79	0,0	0,00	0,6
2009-07-22 05:30	351	40	97	0,0	19,13	3,72	95,4	1003,51	2,84	3,72	19,09	7,19	0,0	0,00	0,6
2009-07-22 06:00	351	40	96	0,0	19,23	5,12	95,4	1003,51	4,08	5,12	19,19	8,50	0,0	0,00	0,6
2009-07-22 06:30	342	40	87	0,0	19,43	6,42	95,4	1003,51	3,91	6,42	19,39	9,08	0,0	0,00	0,6
2009-07-22 07:00	351	39	82	1,8	19,63	6,72	95,4	1003,51	3,34	6,72	19,55	9,00	2,4	0,00	0,6
2009-07-22 07:30	334	39	83	0,0	19,73	7,42	95,4	1003,51	4,20	7,42	19,65	9,77	2,0	0,00	0,6
2009-07-22 08:00	356	39	80	0,0	19,73	7,32	95,4	1003,51	3,56	7,32	19,65	9,45	1,8	0,00	0,6
2009-07-22 08:30	329	39	78	0,0	19,63	8,62	95,4	1003,51	4,44	8,62	19,55	10,61	1,8	0,00	0,6
2009-07-22 09:00	340	39	78	0,0	19,63	8,82	95,4	1003,51	4,64	8,82	19,55	10,81	1,2	0,00	0,6
2009-07-22 09:30	338	39	75	0,0	19,53	9,82	95,4	1003,51	5,02	9,82	19,45	11,60	1,2	0,00	0,6
2009-07-22 10:00	336	39	71	1,2	19,43	10,42	95,4	1003,51	4,77	10,42	19,35	11,93	1,2	0,00	0,6
2009-07-22 10:30	324	39	71	0,0	19,43	10,82	95,4	1003,51	5,15	10,82	19,35	12,33	1,4	0,00	0,6
2009-07-22 11:00	174	39	63	0,0	19,33	11,32	95,4	1003,51	3,84	11,32	19,25	12,33	2,4	0,00	0,6
2009-07-22 11:30	128	39	68	0,0	19,33	12,12	95,4	1003,51	5,74	12,12	19,25	13,44	3,0	0,00	0,6
2009-07-22 12:00	171	39	68	1,2	19,33	12,72	95,4	1003,51	6,32	12,72	19,25	14,04	3,0	0,00	0,6
2009-07-22 12:30	27	39	68	0,0	19,23	13,53	95,4	1003,51	7,08	13,53	19,15	14,84	2,8	0,00	0,6
2009-07-22 13:00	171	39	67	1,4	19,23	14,13	95,4	1003,51	7,42	14,13	19,15	15,38	3,3	0,00	0,6
2009-07-22 13:30	147	39	58	1,4	19,23	14,63	95,4	1003,51	5,69	14,63	19,15	15,34	3,0	0,00	0,6
2009-07-22 14:00	146	39	55	1,4	19,23	15,03	95,4	1003,51	5,25	15,03	19,15	15,58	3,9	0,00	0,6
2009-07-22 14:30	171	39	55	0,0	19,23	15,43	95,4	1003,51	5,62	15,43	19,15	15,98	4,1	0,00	0,6
2009-07-22 15:00	141	39	58	2,2	19,33	15,93	95,4	1003,51	6,90	15,93	19,25	16,64	3,5	0,00	0,6
2009-07-22 15:30	287	39	55	0,0	19,33	16,53	95,4	1003,51	6,64	16,53	19,25	17,08	4,3	0,00	0,6
2009-07-22 16:00	131	40	57	3,7	19,43	16,93	95,4	1002,51	7,56	14,25	19,39	17,59	3,7	0,00	0,6
2009-07-22 16:30	134	40	53	4,5	19,53	17,03	95,4	1002,51	6,53	13,21	19,49	17,47	4,5	0,00	0,6
2009-07-22 17:00	136	39	50	3,0	19,53	16,83	95,4	1002,51	5,45	15,34	19,45	17,12	4,3	0,00	0,6
2009-07-22 17:30	137	39	51	1,6	19,53	16,63	95,4	1002,51	5,57	16,63	19,45	16,97	3,5	0,00	0,6
2009-07-22 18:00	107	40	50	2,2	19,53	16,23	95,4	1002,51	4,90	16,23	19,49	16,52	4,3	0,00	0,6
2009-07-22 18:30	133	40	49	2,6	19,53	16,03	95,4	1002,51	4,41	15,10	19,49	16,27	4,7	0,00	0,6
2009-07-22 19:00	95	40	51	1,8	19,43	15,83	95,4	1002,51	4,84	15,83	19,39	16,17	3,7	0,00	0,6
2009-07-22 19:30	126	40	54	1,2	19,43	15,13	95,4	1002,51	5,06	15,13	19,39	15,63	3,3	0,00	0,6
2009-07-22 20:00	91	40	61	0,0	19,43	14,83	95,4	1002,51	6,64	14,83	19,39	15,71	2,6	0,00	0,6
2009-07-22 20:30	112	40	60	0,0	19,43	14,43	95,4	1002,51	6,02	14,43	19,39	15,26	2,0	0,00	0,6
2009-07-22 21:00	104	40	62	0,0	19,43	14,23	95,4	1002,51	6,33	14,23	19,39	15,17	2,8	0,00	0,6
2009-07-22 21:30	112	40	64	1,2	19,43	14,03	95,4	1002,51	6,62	14,03	19,39	15,09	1,8	0,00	0,6
2009-07-22 22:00	87	40	68	1,4	19,43	13,73	95,4	1002,51	7,27	13,73	19,39	15,04	3,5	0,00	0,6
2009-07-22 22:30	128	40	71	3,1	19,63	13,63	95,4	1002,51	7,83	11,84	19,59	15,13	3,3	0,00	0,6
2009-07-22 23:00	111	40	73	1,8	20,03	13,53	95,4	1002,51	8,16	13,53	19,99	15,17	3,0	0,00	0,6
2009-07-22 23:30	98	40	74	2,0	19,93	13,33	95,4	1002,51	8,18	13,33	19,89	15,03	3,3	0,00	0,6
2009-07-23 00:00	115	40	76	1,2	19,83	13,23	95,4	1002,51	8,49	13,23	19,79	15,07	3,1	0,00	0,0
2009-07-23 00:30	123	40	77	2,4	19,73	13,33	95,4	1002,51	8,79	12,25	19,69	15,24	4,3	0,00	0,0

Datum	Vindrikt °	Fukt inne Rh%	Fukt ute Rh%	Vindhast m/s	Temp in °C	Temp ute °C	Nb. Mån mm	Tryck Mbar	Daggp °C	Kyleffekt °C	Vix inne °C	Vix ute °C	Vindby m/s	Korr lufttryck	Nederb./dygn mm
2009-07-23 01:00	118	40	80	1,2	19,63	12,92	95,4	1002,51	8,99	12,92	19,59	15,06	3,3	0,00	0,0
2009-07-23 01:30	111	40	82	2,6	19,63	12,92	95,4	1002,51	9,37	11,82	19,59	15,20	3,9	0,00	0,0
2009-07-23 02:00	105	40	85	1,2	19,53	12,82	95,4	1002,51	9,83	12,82	19,49	15,33	3,9	0,00	0,0
2009-07-23 02:30	105	40	88	2,6	19,53	12,72	95,4	1002,51	10,27	11,61	19,49	15,46	4,3	0,00	0,0
2009-07-23 03:00	113	41	89	0,0	19,53	12,82	95,4	1001,51	10,54	12,82	19,54	15,64	3,3	0,00	0,0
2009-07-23 03:30	119	41	91	2,0	19,53	12,72	95,4	1001,51	10,79	12,72	19,54	15,70	3,9	0,00	0,0
2009-07-23 04:00	127	41	93	2,6	19,43	12,52	95,4	1001,51	10,93	11,40	19,44	15,66	4,1	0,00	0,0
2009-07-23 04:30	113	41	95	2,4	19,43	12,72	95,4	1001,51	11,46	11,61	19,44	16,03	6,0	0,00	0,0
2009-07-23 05:00	109	41	95	3,3	19,43	12,92	95,4	1001,51	11,66	10,33	19,44	16,23	5,0	0,00	0,0
2009-07-23 05:30	147	41	96	2,0	19,43	12,92	95,4	1002,51	11,82	12,92	19,44	16,31	6,0	0,00	0,0
2009-07-23 06:00	140	41	96	3,7	19,43	13,02	95,4	1002,51	11,92	9,70	19,44	16,41	4,1	0,00	0,0
2009-07-23 06:30	123	41	96	3,0	19,43	13,33	95,4	1002,51	12,22	11,52	19,44	16,71	5,2	0,00	0,0
2009-07-23 07:00	137	41	94	2,0	19,43	13,63	95,4	1002,51	12,19	13,63	19,44	16,84	6,2	0,00	0,0
2009-07-23 07:30	111	41	91	2,2	19,43	14,43	95,4	1001,51	12,46	14,43	19,44	17,40	6,2	0,00	0,0
2009-07-23 08:00	126	41	87	3,5	19,43	15,33	95,4	1002,51	12,64	13,04	19,44	17,98	5,6	0,00	0,0
2009-07-23 08:30	139	42	89	2,2	19,43	14,73	95,4	1002,51	12,41	14,73	19,48	17,54	6,0	0,00	0,0
2009-07-23 09:00	109	42	89	3,9	19,43	14,73	95,4	1002,51	12,41	11,69	19,48	17,54	6,4	0,00	0,0
2009-07-23 09:30	146	42	90	4,9	19,43	14,73	95,4	1002,51	12,59	10,36	19,48	17,62	5,4	0,00	0,0
2009-07-23 10:00	88	42	91	0,0	19,43	14,73	95,4	1002,51	12,76	14,73	19,48	17,70	5,2	0,00	0,0
2009-07-23 10:30	129	42	92	1,4	19,43	15,13	95,4	1002,51	13,33	15,13	19,48	18,18	4,9	0,00	0,0
2009-07-23 11:00	130	42	89	2,6	19,43	14,83	95,4	1002,51	12,51	13,83	19,48	17,64	5,6	0,00	0,0
2009-07-23 11:30	105	42	96	1,2	19,43	14,03	95,4	1002,51	12,91	14,03	19,48	17,41	5,8	0,00	0,0
2009-07-23 12:00	141	42	99	2,0	19,43	14,03	95,4	1002,51	13,40	14,03	19,48	17,67	3,5	0,00	0,0
2009-07-23 12:30	115	42	100	1,6	19,43	15,03	95,4	1002,51	14,56	15,03	19,48	18,76	4,3	0,00	0,0
2009-07-23 13:00	137	42	92	2,6	19,43	16,13	95,4	1002,51	14,31	15,20	19,48	19,18	5,8	0,00	0,0
2009-07-23 13:30	99	42	87	2,6	19,43	16,23	95,4	1002,51	13,52	15,31	19,48	18,88	5,0	0,00	0,0
2009-07-23 14:00	109	42	89	2,8	19,43	16,33	95,4	1002,51	13,98	14,79	19,48	19,14	6,2	0,00	0,0
2009-07-23 14:30	135	42	86	2,4	19,53	17,03	95,4	1003,51	14,12	16,15	19,58	19,61	6,0	0,00	0,0
2009-07-23 15:00	134	42	85	4,3	19,53	17,03	95,4	1002,51	13,93	13,78	19,58	19,53	6,4	0,00	0,0
2009-07-23 15:30	142	42	82	4,3	19,53	16,83	95,4	1002,51	13,17	13,53	19,58	19,10	7,9	0,00	0,0
2009-07-23 16:00	134	43	83	3,7	19,53	16,93	95,4	1002,51	13,46	14,25	19,63	19,28	7,7	0,00	0,0
2009-07-23 16:30	136	43	80	3,0	19,53	17,43	95,4	1002,51	13,36	16,00	19,63	19,56	7,9	0,00	0,0
2009-07-23 17:00	157	43	71	5,0	19,53	17,23	95,4	1003,51	11,27	13,14	19,63	18,74	6,9	0,00	0,0
2009-07-23 17:30	148	43	72	2,0	19,53	16,93	95,4	1003,51	11,21	16,93	19,63	18,50	7,1	0,00	0,0
2009-07-23 18:00	146	42	75	2,6	19,53	17,83	95,4	1002,51	12,71	17,00	19,58	19,61	8,9	0,00	0,0
2009-07-23 18:30	148	42	75	2,4	19,53	17,73	95,4	1002,51	12,62	16,89	19,58	19,51	8,7	0,00	0,0
2009-07-23 19:00	154	43	70	3,7	19,53	17,53	95,4	1003,51	11,33	14,95	19,63	18,97	7,3	0,00	0,0
2009-07-23 19:30	130	43	70	5,6	19,53	17,13	95,4	1003,51	10,95	12,70	19,63	18,57	8,7	0,00	0,0
2009-07-23 20:00	147	43	72	2,2	19,43	17,13	95,4	1003,51	11,40	17,13	19,53	18,70	6,9	0,00	0,0
2009-07-23 20:30	137	43	73	3,5	19,43	17,03	95,4	1003,51	11,52	14,96	19,53	18,67	6,0	0,00	0,0
2009-07-23 21:00	128	43	81	1,6	19,43	16,53	95,4	1003,51	12,68	16,53	19,53	18,73	5,8	0,00	0,0
2009-07-23 21:30	121	43	84	3,0	19,43	15,93	95,4	1003,51	12,67	14,36	19,53	18,35	5,8	0,00	0,0
2009-07-23 22:00	112	43	87	0,0	19,43	15,33	95,4	1003,51	12,64	15,33	19,53	17,98	5,4	0,00	0,0
2009-07-23 22:30	106	43	88	0,0	19,43	14,93	95,4	1003,51	12,43	14,93	19,53	17,66	3,9	0,00	0,0
2009-07-23 23:00	111	43	91	0,0	19,53	14,73	95,4	1003,51	12,76	14,73	19,63	17,70	2,2	0,00	0,0
2009-07-23 23:30	93	43	94	0,0	19,53	14,73	95,4	1003,51	13,27	14,73	19,63	17,94	1,4	0,00	0,0

Datum	Vindrikt °	Fukt inne Rh%	Fukt ute Rh%	Vindhast m/s	Temp in °C	Temp ute °C	Nb. Mån mm	Tryck Mbar	Daggp °C	Kyleffekt °C	Vix inne °C	Vix ute °C	Vindby m/s	Korr lufttryck	Nederb./dygn mm
2009-07-24 00:00	89	43	96	0,0	19,43	14,63	95,4	1003,51	13,51	14,63	19,53	18,01	1,2	0,00	0,0
2009-07-24 00:30	95	43	97	0,0	19,43	14,53	95,4	1003,51	13,57	14,53	19,53	18,00	2,4	0,00	0,0
2009-07-24 01:00	136	43	98	0,0	19,43	14,33	95,4	1003,51	13,54	14,33	19,53	17,88	2,8	0,00	0,0
2009-07-24 01:30	133	43	100	1,6	19,43	14,23	95,4	1003,51	13,76	14,23	19,53	17,96	3,5	0,00	0,0
2009-07-24 02:00	119	43	100	0,0	19,43	14,13	95,4	1003,51	13,66	14,13	19,53	17,86	2,2	0,00	0,0
2009-07-24 02:30	99	43	100	1,4	19,43	14,03	95,4	1003,51	13,56	14,03	19,53	17,76	2,2	0,00	0,0
2009-07-24 03:00	111	43	100	0,0	19,43	13,93	95,4	1003,51	13,46	13,93	19,53	17,66	2,6	0,00	0,0
2009-07-24 03:30	106	43	100	1,6	19,43	13,53	96,6	1002,51	13,06	13,53	19,53	17,26	2,4	1,20	1,2
2009-07-24 04:00	92	43	100	0,0	19,43	13,23	96,6	1002,51	12,76	13,23	19,53	16,95	1,2	1,20	1,2
2009-07-24 04:30	88	43	100	0,0	19,43	13,23	99,0	1002,51	12,76	13,23	19,53	16,95	0,0	2,40	3,6
2009-07-24 05:00	88	43	100	0,0	19,43	13,12	100,8	1002,51	12,66	13,12	19,53	16,85	1,6	4,20	5,4
2009-07-24 05:30	88	43	100	0,0	19,43	13,12	100,8	1001,51	12,66	13,12	19,53	16,85	1,2	1,80	5,4
2009-07-24 06:00	100	43	100	0,0	19,43	12,92	102,6	1001,51	12,46	12,92	19,53	16,65	1,4	1,80	7,2
2009-07-24 06:30	7	43	100	0,0	19,43	12,92	103,8	1001,51	12,46	12,92	19,53	16,65	1,2	3,00	8,4
2009-07-24 07:00	351	43	100	0,0	19,33	12,92	104,4	1000,51	12,46	12,92	19,43	16,65	1,4	1,80	9,0
2009-07-24 07:30	339	43	100	0,0	19,33	12,92	106,2	1000,51	12,46	12,92	19,43	16,65	1,4	2,40	10,8
2009-07-24 08:00	340	43	100	0,0	19,33	12,82	108,0	1000,51	12,36	12,82	19,43	16,55	1,4	3,60	12,6
2009-07-24 08:30	332	43	100	0,0	19,33	13,02	108,6	1000,51	12,56	13,02	19,43	16,75	2,0	2,40	13,2
2009-07-24 09:00	339	43	100	0,0	19,33	13,12	109,8	999,51	12,66	13,12	19,43	16,85	2,0	1,80	14,4
2009-07-24 09:30	78	43	100	0,0	19,33	13,23	109,8	999,51	12,76	13,23	19,43	16,95	1,6	1,20	14,4
2009-07-24 10:00	327	43	100	0,0	19,33	13,33	110,4	999,51	12,86	13,33	19,43	17,05	1,4	0,60	15,0
2009-07-24 10:30	18	43	100	0,0	19,33	13,33	110,4	999,51	12,86	13,33	19,43	17,05	1,4	0,60	15,0
2009-07-24 11:00	356	43	100	0,0	19,33	13,53	110,4	999,51	13,06	13,53	19,43	17,26	2,2	0,00	15,0
2009-07-24 11:30	90	43	100	0,0	19,43	13,73	110,4	999,51	13,26	13,73	19,53	17,46	0,0	0,00	15,0
2009-07-24 12:00	351	43	100	0,0	19,43	13,83	110,4	999,51	13,36	13,83	19,53	17,56	1,2	0,00	15,0
2009-07-24 12:30	346	43	100	0,0	19,43	14,03	110,4	999,51	13,56	14,03	19,53	17,76	0,0	0,00	15,0
2009-07-24 13:00	116	43	100	1,4	19,43	14,73	110,4	999,51	14,26	14,73	19,53	18,46	1,6	0,00	15,0
2009-07-24 13:30	136	43	100	0,0	19,43	15,23	110,4	999,51	14,76	15,23	19,53	18,96	1,4	0,00	15,0
2009-07-24 14:00	167	43	99	0,0	19,43	15,63	110,4	999,51	14,99	15,63	19,53	19,27	1,6	0,00	15,0
2009-07-24 14:30	335	43	96	0,0	19,43	15,93	110,4	999,51	14,80	15,93	19,53	19,31	1,2	0,00	15,0
2009-07-24 15:00	327	43	92	0,0	19,43	16,13	110,4	999,51	14,31	16,13	19,53	19,18	1,2	0,00	15,0
2009-07-24 15:30	321	43	95	0,0	19,43	16,03	110,4	999,51	14,73	16,03	19,53	19,33	1,2	0,00	15,0
2009-07-24 16:00	4	43	93	0,0	19,53	15,73	110,4	1000,51	14,09	15,73	19,63	18,86	1,2	0,00	15,0
2009-07-24 16:30	351	43	91	0,0	19,53	16,33	110,4	1000,51	14,34	16,33	19,63	19,30	0,0	0,00	15,0
2009-07-24 17:00	342	43	89	0,0	19,63	16,93	110,4	1000,51	14,57	16,93	19,73	19,74	1,2	0,00	15,0
2009-07-24 17:30	351	43	89	0,0	19,53	16,43	110,4	1000,51	14,08	16,43	19,63	19,24	0,0	0,00	15,0
2009-07-24 18:00	351	43	91	0,0	19,63	16,33	110,4	1000,51	14,34	16,33	19,73	19,30	0,0	0,00	15,0
2009-07-24 18:30	351	43	96	0,0	19,63	15,93	110,4	1000,51	14,80	15,93	19,73	19,31	1,6	0,00	15,0
2009-07-24 19:00	351	43	94	0,0	19,63	16,53	110,4	1000,51	15,05	16,53	19,73	19,75	0,0	0,00	15,0
2009-07-24 19:30	356	43	94	0,0	19,63	15,73	110,4	1000,51	14,26	15,73	19,73	18,95	1,4	0,00	15,0
2009-07-24 20:00	351	43	98	0,0	19,63	15,03	110,4	1000,51	14,23	15,03	19,73	18,58	1,4	0,00	15,0
2009-07-24 20:30	3	43	100	0,0	19,63	14,73	110,4	1001,51	14,26	14,73	19,73	18,46	0,0	0,00	15,0
2009-07-24 21:00	351	43	100	0,0	19,63	15,03	110,4	1001,51	14,56	15,03	19,73	18,76	0,0	0,00	15,0
2009-07-24 21:30	351	43	100	0,0	19,63	14,93	110,4	1001,51	14,46	14,93	19,73	18,66	0,0	0,00	15,0
2009-07-24 22:00	351	43	97	1,2	19,63	14,63	110,4	1001,51	13,67	14,63	19,73	18,10	2,0	0,00	15,0
2009-07-24 22:30	356	43	97	0,0	19,63	14,23	110,4	1001,51	13,28	14,23	19,73	17,70	2,0	0,00	15,0

Datum	Vindrikt °	Fukt inne Rh%	Fukt ute Rh%	Vindhast m/s	Temp in °C	Temp ute °C	Nb. Mån mm	Tryck Mbar	Daggp °C	Kyleffekt °C	Vix inne °C	Vix ute °C	Vindby m/s	Korr lufttryck	Nederb./dygn mm
2009-07-24 23:00	340	43	99	0,0	19,63	13,83	110,4	1001,51	13,20	13,83	19,73	17,47	0,0	0,00	15,0
2009-07-24 23:30	351	43	100	0,0	19,63	13,43	110,4	1001,51	12,96	13,43	19,73	17,15	0,0	0,00	15,0
2009-07-25 00:00	351	43	100	0,0	19,63	12,82	110,4	1001,51	12,36	12,82	19,73	16,55	0,0	0,00	0,0
2009-07-25 00:30	340	43	100	0,0	19,63	12,62	110,4	1001,51	12,16	12,62	19,73	16,35	0,0	0,00	0,0
2009-07-25 01:00	336	43	100	0,0	19,63	12,42	110,4	1001,51	11,96	12,42	19,73	16,15	0,0	0,00	0,0
2009-07-25 01:30	351	43	100	0,0	19,63	12,42	110,4	1001,51	11,96	12,42	19,73	16,15	0,0	0,00	0,0
2009-07-25 02:00	351	43	100	0,0	19,63	12,32	110,4	1001,51	11,86	12,32	19,73	16,05	0,0	0,00	0,0
2009-07-25 02:30	337	43	100	0,0	19,63	12,02	110,4	1001,51	11,56	12,02	19,73	15,75	1,2	0,00	0,0
2009-07-25 03:00	332	43	100	0,0	19,53	12,02	110,4	1000,51	11,56	12,02	19,63	15,75	1,4	0,00	0,0
2009-07-25 03:30	341	43	100	0,0	19,53	11,92	110,4	1000,51	11,46	11,92	19,63	15,65	1,2	0,00	0,0
2009-07-25 04:00	335	43	100	0,0	19,53	11,92	110,4	1001,51	11,46	11,92	19,63	15,65	0,0	0,00	0,0
2009-07-25 04:30	356	43	100	0,0	19,53	11,92	110,4	1000,51	11,46	11,92	19,63	15,65	1,2	0,00	0,0
2009-07-25 05:00	334	43	100	0,0	19,53	11,72	110,4	1000,51	11,26	11,72	19,63	15,45	1,2	0,00	0,0
2009-07-25 05:30	336	43	100	0,0	19,53	11,82	110,4	1000,51	11,36	11,82	19,63	15,55	1,2	0,00	0,0
2009-07-25 06:00	334	43	100	0,0	19,53	11,82	110,4	1000,51	11,36	11,82	19,63	15,55	1,4	0,00	0,0
2009-07-25 06:30	338	43	100	0,0	19,53	11,72	111,6	1000,51	11,26	11,72	19,63	15,45	1,4	1,20	1,2
2009-07-25 07:00	351	43	100	0,0	19,53	11,72	112,2	1000,51	11,26	11,72	19,63	15,45	1,4	1,80	1,8
2009-07-25 07:30	351	43	100	0,0	19,53	11,72	114,0	1000,51	11,26	11,72	19,63	15,45	1,6	2,40	3,6
2009-07-25 08:00	340	43	100	0,0	19,53	11,82	115,8	1000,51	11,36	11,82	19,63	15,55	2,2	3,60	5,4
2009-07-25 08:30	331	43	100	0,0	19,43	11,92	117,6	999,51	11,46	11,92	19,53	15,65	2,4	3,60	7,2
2009-07-25 09:00	339	44	100	0,0	19,43	12,02	118,2	999,51	11,56	12,02	19,58	15,75	2,2	2,40	7,8
2009-07-25 09:30	332	44	100	1,8	19,43	12,12	119,4	999,51	11,66	12,12	19,58	15,85	2,2	1,80	9,0
2009-07-25 10:00	329	44	100	1,2	19,43	12,22	120,0	999,51	11,76	12,22	19,58	15,95	2,8	1,80	9,6
2009-07-25 10:30	340	44	100	1,2	19,43	12,32	121,2	999,51	11,86	12,32	19,58	16,05	3,5	1,80	10,8
2009-07-25 11:00	335	44	100	0,0	19,43	12,62	121,8	999,51	12,16	12,62	19,58	16,35	3,1	1,80	11,4
2009-07-25 11:30	351	44	100	1,4	19,43	12,92	121,8	999,51	12,46	12,92	19,58	16,65	4,1	0,60	11,4
2009-07-25 12:00	4	44	100	1,4	19,43	13,33	121,8	999,51	12,86	13,33	19,58	17,05	4,5	0,00	11,4
2009-07-25 12:30	330	44	99	0,0	19,43	13,33	121,8	1000,51	12,70	13,33	19,58	16,97	3,9	0,00	11,4
2009-07-25 13:00	321	44	97	1,4	19,43	13,43	121,8	1000,51	12,48	13,43	19,58	16,90	4,7	0,00	11,4
2009-07-25 13:30	327	44	96	2,4	19,43	13,53	121,8	1000,51	12,42	12,46	19,58	16,91	3,9	0,00	11,4
2009-07-25 14:00	330	44	96	1,4	19,33	13,63	121,8	1000,51	12,52	13,63	19,48	17,01	3,7	0,00	11,4
2009-07-25 14:30	351	45	95	2,0	19,33	13,73	121,8	1001,51	12,45	13,73	19,52	17,03	4,5	0,00	11,4
2009-07-25 15:00	351	45	95	0,0	19,33	13,93	121,8	1001,51	12,65	13,93	19,52	17,23	3,7	0,00	11,4
2009-07-25 15:30	338	45	91	2,4	19,33	14,43	121,8	1001,51	12,46	13,41	19,52	17,40	4,3	0,00	11,4
2009-07-25 16:00	331	45	89	1,8	19,33	14,73	121,8	1001,51	12,41	14,73	19,52	17,54	4,5	0,00	11,4
2009-07-25 16:30	13	45	88	1,4	19,33	14,43	121,8	1001,51	11,94	14,43	19,52	17,16	5,4	0,00	11,4
2009-07-25 17:00	273	45	89	0,0	19,33	14,23	121,8	1001,51	11,92	14,23	19,52	17,04	4,3	0,00	11,4
2009-07-25 17:30	336	45	88	1,2	19,33	14,03	121,8	1001,51	11,54	14,03	19,52	16,76	4,3	0,00	11,4
2009-07-25 18:00	304	45	87	2,4	19,33	13,93	121,8	1002,51	11,27	12,88	19,52	16,58	4,1	0,00	11,4
2009-07-25 18:30	327	44	86	1,2	19,33	13,63	121,8	1002,51	10,79	13,63	19,48	16,20	5,0	0,00	11,4
2009-07-25 19:00	337	44	89	1,2	19,23	13,33	121,8	1002,51	11,03	13,33	19,38	16,14	5,4	0,00	11,4
2009-07-25 19:30	345	44	93	1,8	19,23	12,82	121,8	1002,51	11,23	12,82	19,38	15,96	3,5	0,00	11,4
2009-07-25 20:00	343	44	94	1,6	19,23	12,52	121,8	1002,51	11,10	12,52	19,38	15,74	3,9	0,00	11,4
2009-07-25 20:30	351	44	96	2,6	19,23	12,02	123,0	1002,51	10,93	10,87	19,38	15,41	5,4	1,20	12,6
2009-07-25 21:00	345	44	98	1,2	19,23	11,72	123,0	1002,51	10,95	11,72	19,38	15,28	3,5	1,20	12,6
2009-07-25 21:30	336	44	100	0,0	19,23	11,52	123,0	1003,51	11,07	11,52	19,38	15,25	2,8	0,00	12,6

Datum	Vindrikt °	Fukt inne Rh%	Fukt ute Rh%	Vindhast m/s	Temp in °C	Temp ute °C	Nb. Mån mm	Tryck Mbar	Daggp °C	Kyleffekt °C	Vix inne °C	Vix ute °C	Vindby m/s	Korr lufttryck	Nederb./dygn mm
2009-07-25 22:00	324	44	100	1,2	19,33	11,22	123,0	1003,51	10,77	11,22	19,48	14,95	2,4	0,00	12,6
2009-07-25 22:30	339	44	100	0,0	19,73	10,92	123,0	1003,51	10,47	10,92	19,88	14,65	2,2	0,00	12,6
2009-07-25 23:00	330	44	100	0,0	20,03	10,82	123,0	1003,51	10,37	10,82	20,18	14,55	2,2	0,00	12,6
2009-07-25 23:30	342	44	100	0,0	20,13	10,72	123,6	1003,51	10,27	10,72	20,28	14,45	2,0	0,60	13,2
2009-07-26 00:00	345	43	100	1,2	20,13	10,52	123,6	1003,51	10,07	10,52	20,23	14,25	2,2	0,60	0,0
2009-07-26 00:30	332	43	100	1,2	20,33	10,42	123,6	1003,51	9,97	10,42	20,43	14,15	2,0	0,00	0,0
2009-07-26 01:00	351	43	100	0,0	20,43	10,32	123,6	1003,51	9,87	10,32	20,53	14,05	2,0	0,00	0,0
2009-07-26 01:30	336	43	100	0,0	20,53	10,22	123,6	1004,51	9,77	10,22	20,63	13,95	2,2	0,00	0,0
2009-07-26 02:00	341	43	100	1,4	20,53	10,12	124,8	1004,51	9,67	10,12	20,63	13,85	2,0	1,20	1,2
2009-07-26 02:30	343	43	100	0,0	20,43	9,92	124,8	1004,51	9,47	9,92	20,53	13,65	2,0	1,20	1,2
2009-07-26 03:00	351	43	100	0,0	20,33	9,92	124,8	1004,51	9,47	9,92	20,43	13,65	2,0	0,00	1,2
2009-07-26 03:30	318	43	100	0,0	20,23	9,82	125,4	1004,51	9,37	9,82	20,33	13,55	1,2	0,60	1,8
2009-07-26 04:00	345	43	100	0,0	20,23	9,72	125,4	1004,51	9,27	9,72	20,33	13,45	1,4	0,60	1,8
2009-07-26 04:30	337	43	100	0,0	20,23	9,62	125,4	1004,51	9,17	9,62	20,33	13,35	1,2	0,00	1,8
2009-07-26 05:00	351	43	100	0,0	20,13	9,72	125,4	1004,51	9,27	9,72	20,23	13,45	0,0	0,00	1,8
2009-07-26 05:30	351	43	100	0,0	20,13	9,82	125,4	1004,51	9,37	9,82	20,23	13,55	0,0	0,00	1,8
2009-07-26 06:00	351	42	100	0,0	20,13	9,92	125,4	1004,51	9,47	9,92	20,18	13,65	0,0	0,00	1,8
2009-07-26 06:30	351	43	100	0,0	20,13	10,12	125,4	1004,51	9,67	10,12	20,23	13,85	0,0	0,00	1,8
2009-07-26 07:00	351	42	100	0,0	20,13	10,32	125,4	1004,51	9,87	10,32	20,18	14,05	1,4	0,00	1,8
2009-07-26 07:30	342	43	100	0,0	20,03	10,52	125,4	1005,51	10,07	10,52	20,13	14,25	1,2	0,00	1,8
2009-07-26 08:00	339	43	100	0,0	20,03	10,82	125,4	1005,51	10,37	10,82	20,13	14,55	1,2	0,00	1,8
2009-07-26 08:30	336	42	100	0,0	20,03	11,02	125,4	1005,51	10,57	11,02	20,08	14,75	1,8	0,00	1,8
2009-07-26 09:00	343	43	100	0,0	20,13	11,12	125,4	1005,51	10,67	11,12	20,23	14,85	2,4	0,00	1,8
2009-07-26 09:30	343	43	100	1,2	20,13	11,52	125,4	1005,51	11,07	11,52	20,23	15,25	1,6	0,00	1,8
2009-07-26 10:00	351	43	99	0,0	20,13	11,82	125,4	1005,51	11,21	11,82	20,23	15,47	1,2	0,00	1,8
2009-07-26 10:30	340	43	99	0,0	20,23	12,22	125,4	1005,51	11,61	12,22	20,33	15,87	1,4	0,00	1,8
2009-07-26 11:00	343	43	98	0,0	20,23	12,12	125,4	1006,51	11,35	12,12	20,33	15,68	1,8	0,00	1,8
2009-07-26 11:30	344	43	100	0,0	20,23	11,72	125,4	1006,51	11,26	11,72	20,33	15,45	1,6	0,00	1,8
2009-07-26 12:00	343	43	100	0,0	20,23	11,82	125,4	1006,51	11,36	11,82	20,33	15,55	1,6	0,00	1,8
2009-07-26 12:30	332	43	100	0,0	20,23	11,82	125,4	1006,51	11,36	11,82	20,33	15,55	1,8	0,00	1,8
2009-07-26 13:00	356	43	100	0,0	20,23	12,22	125,4	1006,51	11,76	12,22	20,33	15,95	2,4	0,00	1,8
2009-07-26 13:30	336	43	99	1,8	20,23	12,02	125,4	1006,51	11,41	12,02	20,33	15,67	2,2	0,00	1,8
2009-07-26 14:00	337	43	98	0,0	20,23	12,22	125,4	1006,51	11,45	12,22	20,33	15,78	2,4	0,00	1,8
2009-07-26 14:30	351	43	97	1,2	20,33	12,22	125,4	1006,51	11,29	12,22	20,43	15,70	2,0	0,00	1,8
2009-07-26 15:00	332	43	97	0,0	20,23	12,52	125,4	1007,51	11,59	12,52	20,33	16,00	2,2	0,00	1,8
2009-07-26 15:30	2	43	94	0,0	20,23	12,52	125,4	1007,51	11,10	12,52	20,33	15,74	2,8	0,00	1,8
2009-07-26 16:00	345	43	94	0,0	20,13	12,52	125,4	1007,51	11,10	12,52	20,23	15,74	2,6	0,00	1,8
2009-07-26 16:30	338	43	92	0,0	20,13	12,52	125,4	1007,51	10,76	12,52	20,23	15,58	2,4	0,00	1,8
2009-07-26 17:00	328	43	94	1,4	20,03	12,22	125,4	1007,51	10,80	12,22	20,13	15,44	2,6	0,00	1,8
2009-07-26 17:30	326	43	94	0,0	20,03	12,12	125,4	1007,51	10,70	12,12	20,13	15,34	2,6	0,00	1,8
2009-07-26 18:00	339	43	95	0,0	20,03	11,82	125,4	1007,51	10,57	11,82	20,13	15,13	2,2	0,00	1,8
2009-07-26 18:30	356	43	96	0,0	20,03	11,72	125,4	1007,51	10,63	11,72	20,13	15,11	2,2	0,00	1,8
2009-07-26 19:00	232	43	96	1,2	19,93	11,62	125,4	1007,51	10,53	11,62	20,03	15,01	1,8	0,00	1,8
2009-07-26 19:30	340	43	96	0,0	19,93	11,52	125,4	1007,51	10,43	11,52	20,03	14,91	2,2	0,00	1,8
2009-07-26 20:00	351	42	97	0,0	19,93	11,32	125,4	1007,51	10,39	11,32	19,98	14,79	1,6	0,00	1,8
2009-07-26 20:30	340	42	98	0,0	19,93	11,12	125,4	1007,51	10,35	11,12	19,98	14,68	1,4	0,00	1,8

Datum	Vindrikt °	Fukt inne Rh%	Fukt ute Rh%	Vindhast m/s	Temp in °C	Temp ute °C	Nb. Mån mm	Tryck Mbar	Daggp °C	Kyleffekt °C	Vix inne °C	Vix ute °C	Vindby m/s	Korr lufttryck	Nederb./dygn mm
2009-07-26 21:00	343	42	98	0,0	19,93	10,92	125,4	1007,51	10,15	10,92	19,98	14,48	1,6	0,00	1,8
2009-07-26 21:30	336	42	99	0,0	19,93	10,72	125,4	1007,51	10,11	10,72	19,98	14,37	1,4	0,00	1,8
2009-07-26 22:00	347	43	99	0,0	20,03	10,62	125,4	1007,51	10,01	10,62	20,13	14,27	1,2	0,00	1,8
2009-07-26 22:30	340	43	99	0,0	20,33	10,52	125,4	1007,51	9,91	10,52	20,43	14,17	1,2	0,00	1,8
2009-07-26 23:00	344	43	100	0,0	20,43	10,52	125,4	1007,51	10,07	10,52	20,53	14,25	0,0	0,00	0,0
2009-07-26 23:30	1	42	100	0,0	20,53	10,42	125,4	1007,51	9,97	10,42	20,58	14,15	0,0	0,00	0,0
2009-07-27 00:00	313	43	100	0,0	20,53	10,32	125,4	1007,51	9,87	10,32	20,63	14,05	0,0	0,00	0,0
2009-07-27 00:30	342	42	99	0,0	20,53	10,22	125,4	1007,51	9,61	10,22	20,58	13,87	1,2	0,00	0,0
2009-07-27 01:00	343	42	99	0,0	20,53	10,02	125,4	1007,51	9,42	10,02	20,58	13,67	0,0	0,00	0,0
2009-07-27 01:30	345	43	99	0,0	20,53	10,02	125,4	1007,51	9,42	10,02	20,63	13,67	0,0	0,00	0,0
2009-07-27 02:00	345	43	99	0,0	20,43	9,92	125,4	1007,51	9,32	9,92	20,53	13,57	0,0	0,00	0,0
2009-07-27 02:30	345	43	100	0,0	20,33	9,92	125,4	1007,51	9,47	9,92	20,43	13,65	0,0	0,00	0,0
2009-07-27 03:00	351	42	100	0,0	20,33	9,72	125,4	1007,51	9,27	9,72	20,38	13,45	1,2	0,00	0,0
2009-07-27 03:30	351	42	100	0,0	20,33	9,42	125,4	1007,51	8,97	9,42	20,38	13,15	0,0	0,00	0,0
2009-07-27 04:00	351	42	100	0,0	20,43	9,32	125,4	1007,51	8,87	9,32	20,48	13,05	0,0	0,00	0,0
2009-07-27 04:30	351	42	100	0,0	20,53	9,22	125,4	1006,51	8,77	9,22	20,58	12,95	0,0	0,00	0,0
2009-07-27 05:00	351	42	100	0,0	20,63	9,42	125,4	1006,51	8,97	9,42	20,68	13,15	0,0	0,00	0,0
2009-07-27 05:30	351	42	100	0,0	20,63	9,52	125,4	1006,51	9,07	9,52	20,68	13,25	0,0	0,00	0,0
2009-07-27 06:00	351	42	100	0,0	20,73	9,62	125,4	1006,51	9,17	9,62	20,78	13,35	0,0	0,00	0,0
2009-07-27 06:30	351	41	100	0,0	20,73	9,82	125,4	1006,51	9,37	9,82	20,74	13,55	0,0	0,00	0,0
2009-07-27 07:00	351	41	100	0,0	20,73	10,02	125,4	1006,51	9,57	10,02	20,74	13,75	0,0	0,00	0,0
2009-07-27 07:30	39	42	100	0,0	20,63	10,12	125,4	1006,51	9,67	10,12	20,68	13,85	0,0	0,00	0,0
2009-07-27 08:00	32	42	99	0,0	20,53	10,52	125,4	1006,51	9,91	10,52	20,58	14,17	0,0	0,00	0,0
2009-07-27 08:30	13	42	97	0,0	20,53	11,22	125,4	1006,51	10,29	11,22	20,58	14,69	0,0	0,00	0,0
2009-07-27 09:00	13	42	94	0,0	20,53	11,52	125,4	1006,51	10,11	11,52	20,58	14,74	0,0	0,00	0,0
2009-07-27 09:30	105	42	93	0,0	20,43	11,82	125,4	1007,51	10,24	11,82	20,48	14,96	0,0	0,00	0,0
2009-07-27 10:00	21	42	94	0,0	20,43	11,72	125,4	1007,51	10,30	11,72	20,48	14,94	0,0	0,00	0,0
2009-07-27 10:30	21	42	93	0,0	20,43	11,72	125,4	1007,51	10,14	11,72	20,48	14,86	0,0	0,00	0,0
2009-07-27 11:00	75	42	95	0,0	20,33	11,92	126,6	1007,51	10,67	11,92	20,38	15,23	0,0	1,20	1,2
2009-07-27 11:30	169	42	96	0,0	20,33	12,12	126,6	1007,51	11,03	12,12	20,38	15,51	2,6	0,00	1,2
2009-07-27 12:00	148	42	91	0,0	20,33	13,02	126,6	1007,51	11,09	13,02	20,38	16,00	2,6	0,00	1,2
2009-07-27 12:30	171	42	88	0,0	20,33	13,33	126,6	1007,51	10,86	13,33	20,38	16,06	2,2	0,00	1,2
2009-07-27 13:00	169	42	88	1,4	20,33	13,43	126,6	1007,51	10,96	13,43	20,38	16,16	3,1	0,00	1,2
2009-07-27 13:30	169	42	87	0,0	20,33	13,53	126,6	1007,51	10,88	13,53	20,38	16,18	2,8	0,00	1,2
2009-07-27 14:00	290	42	82	0,0	20,33	14,03	126,6	1007,51	10,44	14,03	20,38	16,30	2,8	0,00	1,2
2009-07-27 14:30	159	42	81	0,0	20,33	14,63	126,6	1007,51	10,83	14,63	20,38	16,83	2,8	0,00	1,2
2009-07-27 15:00	115	42	79	1,2	20,33	15,23	126,6	1007,51	11,03	15,23	20,38	17,29	2,4	0,00	1,2
2009-07-27 15:30	110	42	75	1,6	20,33	15,83	126,6	1007,51	10,79	15,83	20,38	17,60	2,4	0,00	1,2
2009-07-27 16:00	110	42	73	0,0	20,33	15,83	126,6	1006,51	10,37	15,83	20,38	17,47	2,4	0,00	1,2
2009-07-27 16:30	132	42	75	2,8	20,33	15,83	126,6	1006,51	10,79	14,25	20,38	17,60	3,7	0,00	1,2
2009-07-27 17:00	126	42	70	1,6	20,43	16,73	126,6	1006,51	10,57	16,73	20,48	18,17	3,3	0,00	1,2
2009-07-27 17:30	110	42	74	0,0	20,43	16,33	126,6	1006,51	11,06	16,33	20,48	18,04	3,9	0,00	1,2
2009-07-27 18:00	113	42	76	1,4	20,43	16,13	126,6	1006,51	11,29	16,13	20,48	17,97	4,1	0,00	1,2
2009-07-27 18:30	147	42	75	3,0	20,43	15,93	126,6	1006,51	10,89	14,36	20,48	17,70	3,3	0,00	1,2
2009-07-27 19:00	105	42	76	1,8	20,43	15,93	126,6	1006,51	11,09	15,93	20,48	17,77	3,7	0,00	1,2
2009-07-27 19:30	126	42	77	1,2	20,43	15,93	126,6	1006,51	11,30	15,93	20,48	17,84	3,9	0,00	1,2

Datum	Vindrikt °	Fukt inne Rh%	Fukt ute Rh%	Vindhast m/s	Temp in °C	Temp ute °C	Nb. Mån mm	Tryck Mbar	Daggp °C	Kyleffekt °C	Vix inne °C	Vix ute °C	Vindby m/s	Korr lufttryck	Nederb./dygn mm
2009-07-27 20:00	97	42	81	0,0	20,43	15,23	126,6	1006,51	11,42	15,23	20,48	17,43	2,4	0,00	1,2
2009-07-27 20:30	103	42	83	0,0	20,43	15,13	126,6	1006,51	11,70	15,13	20,48	17,48	2,0	0,00	1,2
2009-07-27 21:00	117	42	86	0,0	20,43	14,43	126,6	1006,51	11,58	14,43	20,48	17,00	1,4	0,00	1,2
2009-07-27 21:30	109	42	89	0,0	20,43	13,93	126,6	1005,51	11,62	13,93	20,48	16,74	2,0	0,00	1,2
2009-07-27 22:00	88	42	92	0,0	20,43	13,53	126,6	1006,51	11,75	13,53	20,48	16,58	1,8	0,00	1,2
2009-07-27 22:30	103	42	94	0,0	20,33	13,12	126,6	1006,51	11,69	13,12	20,38	16,34	2,2	0,00	1,2
2009-07-27 23:00	103	42	95	0,0	20,33	12,92	126,6	1006,51	11,66	12,92	20,38	16,23	2,4	0,00	1,2
2009-07-27 23:30	103	42	97	1,4	20,33	12,82	126,6	1005,51	11,88	12,82	20,38	16,30	3,0	0,00	1,2
2009-07-28 00:00	130	42	97	1,8	20,33	12,52	126,6	1005,51	11,59	12,52	20,38	16,00	3,3	0,00	0,0
2009-07-28 00:30	129	42	99	1,4	20,33	12,62	126,6	1005,51	12,00	12,62	20,38	16,27	3,5	0,00	0,0
2009-07-28 01:00	148	42	99	1,2	20,33	12,62	126,6	1005,51	12,00	12,62	20,38	16,27	3,1	0,00	0,0
2009-07-28 01:30	91	42	99	1,2	20,33	12,62	126,6	1005,51	12,00	12,62	20,38	16,27	2,6	0,00	0,0
2009-07-28 02:00	131	42	100	0,0	20,33	12,52	126,6	1005,51	12,06	12,52	20,38	16,25	3,0	0,00	0,0
2009-07-28 02:30	116	42	100	1,6	20,33	12,42	126,6	1005,51	11,96	12,42	20,38	16,15	2,8	0,00	0,0
2009-07-28 03:00	119	42	100	0,0	20,33	12,32	126,6	1005,51	11,86	12,32	20,38	16,05	3,0	0,00	0,0
2009-07-28 03:30	115	42	99	1,2	20,33	12,42	126,6	1005,51	11,81	12,42	20,38	16,07	3,3	0,00	0,0
2009-07-28 04:00	121	42	99	1,4	20,33	12,42	126,6	1004,51	11,81	12,42	20,38	16,07	3,1	0,00	0,0
2009-07-28 04:30	121	42	100	1,8	20,33	12,42	126,6	1004,51	11,96	12,42	20,38	16,15	3,7	0,00	0,0
2009-07-28 05:00	105	42	100	1,4	20,33	12,52	126,6	1004,51	12,06	12,52	20,38	16,25	3,1	0,00	0,0
2009-07-28 05:30	133	42	100	2,6	20,33	12,42	126,6	1004,51	11,96	11,30	20,38	16,15	4,7	0,00	0,0
2009-07-28 06:00	103	42	100	1,2	20,33	12,42	126,6	1004,51	11,96	12,42	20,38	16,15	4,7	0,00	0,0
2009-07-28 06:30	151	42	100	3,7	20,33	12,42	126,6	1004,51	11,96	9,00	20,38	16,15	5,0	0,00	0,0
2009-07-28 07:00	110	42	100	2,2	20,33	12,72	126,6	1004,51	12,26	12,72	20,38	16,45	5,4	0,00	0,0
2009-07-28 07:30	157	42	100	3,0	20,33	12,82	127,8	1004,51	12,36	10,97	20,38	16,55	6,2	1,20	1,2
2009-07-28 08:00	109	42	100	2,2	20,33	12,92	127,8	1004,51	12,46	12,92	20,38	16,65	6,0	1,20	1,2
2009-07-28 08:30	137	42	100	2,0	20,33	12,82	127,8	1004,51	12,36	12,82	20,38	16,55	5,8	0,00	1,2
2009-07-28 09:00	135	42	100	1,8	20,33	13,02	127,8	1004,51	12,56	13,02	20,38	16,75	4,9	0,00	1,2
2009-07-28 09:30	130	42	100	1,6	20,33	13,33	127,8	1005,51	12,86	13,33	20,38	17,05	4,5	0,00	1,2
2009-07-28 10:00	151	42	100	3,5	20,33	13,53	127,8	1005,51	13,06	11,01	20,38	17,26	5,0	0,00	1,2
2009-07-28 10:30	174	42	100	1,4	20,33	14,33	127,8	1005,51	13,86	14,33	20,38	18,06	4,1	0,00	1,2
2009-07-28 11:00	107	42	96	1,2	20,33	14,33	127,8	1005,51	13,21	14,33	20,38	17,71	4,3	0,00	1,2
2009-07-28 11:30	341	42	84	0,0	20,33	15,43	127,8	1006,51	12,18	15,43	20,38	17,85	3,0	0,00	1,2
2009-07-28 12:00	335	42	81	0,0	20,33	16,13	127,8	1006,51	12,29	16,13	20,38	18,33	2,8	0,00	1,2
2009-07-28 12:30	339	42	85	1,4	20,33	14,73	127,8	1007,51	11,69	14,73	20,38	17,23	2,8	0,00	1,2
2009-07-28 13:00	351	42	94	0,0	20,33	14,53	127,8	1007,51	13,08	14,53	20,38	17,74	2,0	0,00	1,2
2009-07-28 13:30	351	42	86	1,2	20,33	15,33	127,8	1007,51	12,46	15,33	20,38	17,91	2,2	0,00	1,2
2009-07-28 14:00	341	42	76	0,0	20,33	15,93	127,8	1008,51	11,09	15,93	20,38	17,77	3,0	0,00	1,2
2009-07-28 14:30	351	42	74	0,0	20,33	16,13	127,8	1008,51	10,87	16,13	20,38	17,84	3,0	0,00	1,2
2009-07-28 15:00	333	42	71	2,2	20,43	17,03	127,8	1008,51	11,08	17,03	20,48	18,54	3,1	0,00	1,2
2009-07-28 15:30	342	42	68	1,4	20,43	17,33	127,8	1009,51	10,69	17,33	20,48	18,64	3,7	0,00	1,2
2009-07-28 16:00	351	42	65	0,0	20,53	17,33	127,8	1009,51	9,98	17,33	20,58	18,46	2,8	0,00	1,2
2009-07-28 16:30	339	42	67	0,0	20,53	17,93	127,8	1009,51	11,02	17,93	20,58	19,18	3,0	0,00	1,2
2009-07-28 17:00	330	42	58	2,0	20,63	18,03	127,8	1009,51	8,85	18,03	20,68	18,75	2,8	0,00	1,2
2009-07-28 17:30	329	42	59	1,2	20,63	17,73	127,8	1010,51	8,84	17,73	20,68	18,50	3,5	0,00	1,2
2009-07-28 18:00	329	42	60	0,0	20,53	18,23	127,8	1010,51	9,57	18,23	20,58	19,06	3,7	0,00	1,2
2009-07-28 18:30	342	42	57	1,4	20,53	18,13	127,8	1010,51	8,68	18,13	20,58	18,79	2,6	0,00	1,2

Datum	Vindrikt °	Fukt inne Rh%	Fukt ute Rh%	Vindhast m/s	Temp in °C	Temp ute °C	Nb. Mån mm	Tryck Mbar	Dagpp °C	Kyleffekt °C	Vix inne °C	Vix ute °C	Vindby m/s	Korr lufttryck	Nederb./dygn mm
2009-07-28 19:00	342	42	60	0,0	20,53	18,03	127,8	1010,51	9,38	18,03	20,58	18,86	2,2	0,00	1,2
2009-07-28 19:30	351	42	60	0,0	20,53	17,93	127,8	1011,51	9,29	17,93	20,58	18,76	1,8	0,00	1,2
2009-07-28 20:00	347	42	61	0,0	20,53	17,63	127,8	1011,51	9,27	17,63	20,58	18,52	1,4	0,00	1,2
2009-07-28 20:30	351	42	63	0,0	20,53	17,13	127,8	1011,51	9,30	17,13	20,58	18,13	1,2	0,00	1,2
2009-07-28 21:00	8	42	67	0,0	20,53	15,93	127,8	1012,51	9,13	15,93	20,58	17,18	1,2	0,00	1,2
2009-07-28 21:30	343	42	75	0,0	20,53	14,73	127,8	1012,51	9,73	14,73	20,58	16,50	1,2	0,00	1,2
2009-07-28 22:00	343	42	79	0,0	20,53	13,73	127,8	1013,51	9,57	13,73	20,58	15,78	0,0	0,00	1,2
2009-07-28 22:30	343	42	83	0,0	20,43	13,23	127,8	1013,51	9,85	13,23	20,48	15,58	1,2	0,00	1,2
2009-07-28 23:00	346	42	87	0,0	20,43	12,42	127,8	1013,51	9,80	12,42	20,48	15,08	0,0	0,00	1,2
2009-07-28 23:30	351	42	86	0,0	20,43	12,42	127,8	1013,51	9,62	12,42	20,48	15,00	0,0	0,00	1,2
2009-07-29 00:00	351	42	86	0,0	20,43	12,32	127,8	1013,51	9,52	12,32	20,48	14,90	1,2	0,00	0,0
2009-07-29 00:30	351	42	84	0,0	20,43	12,52	127,8	1013,51	9,35	12,52	20,48	14,95	1,2	0,00	0,0
2009-07-29 01:00	346	42	86	0,0	20,43	12,02	127,8	1014,51	9,23	12,02	20,48	14,60	1,2	0,00	0,0
2009-07-29 01:30	356	42	88	0,0	20,43	11,32	127,8	1014,51	8,89	11,32	20,48	14,06	1,2	0,00	0,0
2009-07-29 02:00	351	42	90	0,0	20,43	11,12	127,8	1014,51	9,04	11,12	20,48	14,02	1,2	0,00	0,0
2009-07-29 02:30	351	42	90	0,0	20,43	11,02	127,8	1014,51	8,94	11,02	20,48	13,92	0,0	0,00	0,0
2009-07-29 03:00	351	42	91	0,0	20,43	10,32	127,8	1015,51	8,42	10,32	20,48	13,30	0,0	0,00	0,0
2009-07-29 03:30	351	42	91	0,0	20,43	9,82	127,8	1015,51	7,93	9,82	20,48	12,80	0,0	0,00	0,0
2009-07-29 04:00	351	42	95	0,0	20,43	9,52	127,8	1015,51	8,29	9,52	20,48	12,82	0,0	0,00	0,0
2009-07-29 04:30	351	42	96	0,0	20,43	9,02	127,8	1015,51	7,95	9,02	20,48	12,41	0,0	0,00	0,0
2009-07-29 05:00	351	42	99	0,0	20,43	9,52	127,8	1015,51	8,92	9,52	20,48	13,16	0,0	0,00	0,0
2009-07-29 05:30	351	42	98	0,0	20,43	10,22	127,8	1015,51	9,46	10,22	20,48	13,78	0,0	0,00	0,0
2009-07-29 06:00	351	42	96	0,0	20,43	11,82	127,8	1015,51	10,73	11,82	20,48	15,21	0,0	0,00	0,0
2009-07-29 06:30	347	42	92	0,0	20,43	12,42	127,8	1015,51	10,66	12,42	20,48	15,48	0,0	0,00	0,0
2009-07-29 07:00	163	42	88	0,0	20,43	12,52	129,6	1015,51	10,07	12,52	20,48	15,26	0,0	1,80	1,8
2009-07-29 07:30	92	42	87	0,0	20,43	13,83	129,6	1015,51	11,17	13,83	20,48	16,48	0,0	1,80	1,8
2009-07-29 08:00	123	42	76	1,2	20,43	15,33	129,6	1015,51	10,52	15,33	20,48	17,17	1,8	0,00	1,8
2009-07-29 08:30	150	42	73	0,0	20,43	15,83	129,6	1015,51	10,37	15,83	20,48	17,47	3,0	0,00	1,8
2009-07-29 09:00	121	42	73	0,0	20,43	16,23	129,6	1015,51	10,75	16,23	20,48	17,87	2,4	0,00	1,8
2009-07-29 09:30	121	42	74	0,0	20,33	15,83	129,6	1015,51	10,58	15,83	20,38	17,54	3,1	0,00	1,8
2009-07-29 10:00	125	42	74	1,2	20,23	16,63	129,6	1015,51	11,35	16,63	20,28	18,34	3,0	0,00	1,8
2009-07-29 10:30	111	42	71	1,8	20,23	16,73	129,6	1015,51	10,79	16,73	20,28	18,24	3,1	0,00	1,8
2009-07-29 11:00	126	43	69	2,4	20,23	17,23	129,6	1015,51	10,82	16,36	20,33	18,61	4,1	0,00	1,8
2009-07-29 11:30	108	43	67	1,6	20,43	17,13	129,6	1015,51	10,27	17,13	20,53	18,38	4,5	0,00	1,8
2009-07-29 12:00	138	43	69	3,0	20,53	18,13	129,6	1015,51	11,68	16,76	20,63	19,51	4,3	0,00	1,8
2009-07-29 12:30	114	43	71	2,4	20,53	18,33	129,6	1014,51	12,32	17,52	20,63	19,84	3,9	0,00	1,8
2009-07-29 13:00	130	42	68	3,3	20,53	18,73	129,6	1014,51	12,02	16,88	20,58	20,04	5,0	0,00	1,8
2009-07-29 13:30	122	42	69	1,2	20,63	18,73	129,6	1014,51	12,25	18,73	20,68	20,11	3,9	0,00	1,8
2009-07-29 14:00	132	42	67	1,6	20,63	19,83	129,6	1014,51	12,83	19,83	20,68	21,08	4,5	0,00	1,8
2009-07-29 14:30	163	42	67	2,4	20,63	19,73	129,6	1014,51	12,73	19,00	20,68	20,98	5,6	0,00	1,8
2009-07-29 15:00	116	42	71	2,0	20,63	18,73	129,6	1014,51	12,70	18,73	20,68	20,24	5,8	0,00	1,8
2009-07-29 15:30	154	42	86	2,6	20,63	15,23	130,8	1015,51	12,36	14,25	20,68	17,81	8,1	1,20	3,0
2009-07-29 16:00	97	42	93	0,0	20,63	14,73	132,6	1014,51	13,10	14,73	20,68	17,86	3,9	3,00	4,8
2009-07-29 16:30	112	42	85	0,0	20,73	16,13	132,6	1014,51	13,05	16,13	20,78	18,63	2,0	1,80	4,8
2009-07-29 17:00	94	42	83	0,0	20,73	16,23	132,6	1014,51	12,77	16,23	20,78	18,58	2,4	0,00	4,8
2009-07-29 17:30	86	42	85	0,0	20,73	16,23	132,6	1014,51	13,15	16,23	20,78	18,73	2,2	0,00	4,8

Datum	Vindrikt °	Fukt inne Rh%	Fukt ute Rh%	Vindhast m/s	Temp in °C	Temp ute °C	Nb. Mån mm	Tryck Mbar	Daggp °C	Kyleffekt °C	Vix inne °C	Vix ute °C	Vindby m/s	Korr lufttryck	Nederb./dygn mm
2009-07-29 18:00	117	42	86	0,0	20,73	16,23	132,6	1014,51	13,34	16,23	20,78	18,81	2,0	0,00	4,8
2009-07-29 18:30	101	42	88	0,0	20,73	16,43	132,6	1014,51	13,90	16,43	20,78	19,16	1,2	0,00	4,8
2009-07-29 19:00	118	42	90	0,0	20,73	16,03	132,6	1014,51	13,87	16,03	20,78	18,92	2,0	0,00	4,8
2009-07-29 19:30	93	42	93	1,2	20,73	15,83	132,6	1014,51	14,19	15,83	20,78	18,96	2,4	0,00	4,8
2009-07-29 20:00	123	42	92	2,2	20,83	15,73	132,6	1014,51	13,92	15,73	20,88	18,78	2,6	0,00	4,8
2009-07-29 20:30	122	42	93	1,6	20,83	15,33	132,6	1014,51	13,70	15,33	20,88	18,46	2,8	0,00	4,8
2009-07-29 21:00	99	42	96	0,0	20,83	14,73	132,6	1014,51	13,61	14,73	20,88	18,11	1,6	0,00	4,8
2009-07-29 21:30	101	42	98	0,0	20,83	14,43	132,6	1014,51	13,64	14,43	20,88	17,98	1,6	0,00	4,8
2009-07-29 22:00	100	42	100	0,0	20,83	14,03	132,6	1014,51	13,56	14,03	20,88	17,76	1,4	0,00	4,8
2009-07-29 22:30	139	42	99	0,0	20,83	13,73	132,6	1014,51	13,10	13,73	20,88	17,37	2,0	0,00	4,8
2009-07-29 23:00	114	42	99	0,0	20,83	13,53	132,6	1014,51	12,90	13,53	20,88	17,17	2,8	0,00	4,8
2009-07-29 23:30	91	42	96	0,0	20,83	13,33	132,6	1014,51	12,22	13,33	20,88	16,71	2,6	0,00	4,8
2009-07-30 00:00	133	42	97	0,0	20,83	12,62	132,6	1014,51	11,69	12,62	20,88	16,10	2,0	0,00	0,0
2009-07-30 00:30	105	42	95	0,0	20,83	12,02	132,6	1014,51	10,77	12,02	20,88	15,33	1,4	0,00	0,0
2009-07-30 01:00	104	42	92	0,0	20,73	11,42	132,6	1015,51	9,68	11,42	20,78	14,48	0,0	0,00	0,0
2009-07-30 01:30	104	42	92	0,0	20,73	10,92	132,6	1015,51	9,18	10,92	20,78	13,98	0,0	0,00	0,0
2009-07-30 02:00	97	42	93	0,0	20,73	10,42	132,6	1015,51	8,85	10,42	20,78	13,56	1,2	0,00	0,0
2009-07-30 02:30	95	42	93	0,0	20,73	10,02	132,6	1015,51	8,46	10,02	20,78	13,16	0,0	0,00	0,0
2009-07-30 03:00	90	42	94	0,0	20,73	9,92	132,6	1015,51	8,52	9,92	20,78	13,14	0,0	0,00	0,0
2009-07-30 03:30	106	42	94	0,0	20,73	9,62	132,6	1015,51	8,23	9,62	20,78	12,84	0,0	0,00	0,0
2009-07-30 04:00	94	42	95	0,0	20,73	9,32	132,6	1015,51	8,09	9,32	20,78	12,62	0,0	0,00	0,0
2009-07-30 04:30	106	42	95	0,0	20,73	9,02	132,6	1015,51	7,79	9,02	20,78	12,32	0,0	0,00	0,0
2009-07-30 05:00	112	42	97	0,0	20,63	8,92	132,6	1015,51	8,01	8,92	20,68	12,39	0,0	0,00	0,0
2009-07-30 05:30	92	42	98	0,0	20,63	9,22	132,6	1015,51	8,46	9,22	20,68	12,78	0,0	0,00	0,0
2009-07-30 06:00	105	42	96	0,0	20,63	10,72	132,6	1015,51	9,64	10,72	20,68	14,11	0,0	0,00	0,0
2009-07-30 06:30	121	42	92	1,2	20,63	11,72	132,6	1015,51	9,97	11,72	20,68	14,78	1,6	0,00	0,0
2009-07-30 07:00	95	42	92	0,0	20,63	12,42	132,6	1015,51	10,66	12,42	20,68	15,48	1,6	0,00	0,0
2009-07-30 07:30	121	42	86	0,0	20,63	13,53	132,6	1015,51	10,70	13,53	20,68	16,10	1,4	0,00	0,0
2009-07-30 08:00	144	42	87	0,0	20,63	13,63	132,6	1015,51	10,97	13,63	20,68	16,28	3,0	0,00	0,0
2009-07-30 08:30	140	42	85	2,2	20,63	14,23	132,6	1015,51	11,20	14,23	20,68	16,73	2,6	0,00	0,0
2009-07-30 09:00	135	42	84	3,1	20,73	14,13	132,6	1015,51	10,92	12,39	20,78	16,55	4,5	0,00	0,0
2009-07-30 09:30	103	42	86	1,6	20,73	14,43	132,6	1016,51	11,58	14,43	20,78	17,00	5,6	0,00	0,0
2009-07-30 10:00	104	42	84	0,0	20,73	15,33	132,6	1015,51	12,09	15,33	20,78	17,75	3,1	0,00	0,0
2009-07-30 10:30	144	42	80	3,3	20,73	16,53	132,6	1015,51	12,48	14,40	20,78	18,66	5,2	0,00	0,0
2009-07-30 11:00	138	42	76	1,8	20,73	16,73	132,6	1015,51	11,87	16,73	20,78	18,57	4,3	0,00	0,0
2009-07-30 11:30	150	42	75	2,0	20,73	17,43	132,6	1015,51	12,33	17,43	20,78	19,21	4,5	0,00	0,0
2009-07-30 12:00	181	42	72	1,4	20,73	17,93	132,6	1015,51	12,16	17,93	20,78	19,50	5,6	0,00	0,0
2009-07-30 12:30	127	42	70	3,0	20,73	18,33	132,6	1015,51	12,10	16,98	20,78	19,77	5,8	0,00	0,0
2009-07-30 13:00	139	42	71	4,7	20,73	17,83	132,6	1015,51	11,85	14,20	20,78	19,34	6,4	0,00	0,0
2009-07-30 13:30	175	42	66	2,4	20,73	18,83	132,6	1015,51	11,64	18,05	20,78	20,02	6,6	0,00	0,0
2009-07-30 14:00	147	42	65	2,0	20,73	19,23	132,6	1015,51	11,77	19,23	20,78	20,36	6,9	0,00	0,0
2009-07-30 14:30	147	42	65	4,1	20,83	19,43	132,6	1015,51	11,96	16,67	20,88	20,56	6,9	0,00	0,0
2009-07-30 15:00	195	43	68	2,4	20,73	18,33	132,6	1015,51	11,64	17,52	20,83	19,64	7,9	0,00	0,0
2009-07-30 15:30	145	43	68	5,4	20,63	18,43	132,6	1014,51	11,73	14,36	20,73	19,74	7,1	0,00	0,0
2009-07-30 16:00	140	43	70	3,9	20,53	18,33	132,6	1014,51	12,10	15,89	20,63	19,77	6,4	0,00	0,0
2009-07-30 16:30	181	43	73	3,0	20,43	17,23	132,6	1014,51	11,71	15,78	20,53	18,87	6,8	0,00	0,0

Datum	Vindrikt °	Fukt inne Rh%	Fukt ute Rh%	Vindhast m/s	Temp in °C	Temp ute °C	Nb. Mån mm	Tryck Mbar	Daggp °C	Kyleffekt °C	Vix inne °C	Vix ute °C	Vindby m/s	Korr lufttryck	Nederb./dygn mm
2009-07-30 17:00	129	43	76	4,7	20,43	17,03	132,6	1014,51	12,15	13,21	20,53	18,87	6,9	0,00	0,0
2009-07-30 17:30	151	43	74	2,0	20,53	17,03	132,6	1014,51	11,73	17,03	20,63	18,74	5,4	0,00	0,0
2009-07-30 18:00	134	43	74	3,5	20,53	16,73	132,6	1014,51	11,45	14,63	20,63	18,44	5,0	0,00	0,0
2009-07-30 18:30	121	43	74	1,4	20,53	16,53	132,6	1014,51	11,25	16,53	20,63	18,24	4,5	0,00	0,0
2009-07-30 19:00	120	43	76	1,2	20,43	16,23	132,6	1014,51	11,38	16,23	20,53	18,07	4,5	0,00	0,0
2009-07-30 19:30	101	43	78	1,2	20,43	15,83	132,6	1013,51	11,41	15,83	20,53	17,81	1,8	0,00	0,0
2009-07-30 20:00	101	43	80	0,0	20,33	15,73	132,6	1013,51	11,71	15,73	20,43	17,86	2,4	0,00	0,0
2009-07-30 20:30	109	43	82	0,0	20,33	15,53	132,6	1013,51	11,90	15,53	20,43	17,80	2,0	0,00	0,0
2009-07-30 21:00	119	43	86	0,0	20,33	15,23	132,6	1013,51	12,36	15,23	20,43	17,81	2,2	0,00	0,0
2009-07-30 21:30	90	43	89	0,0	20,23	14,93	132,6	1013,51	12,61	14,93	20,33	17,74	3,1	0,00	0,0
2009-07-30 22:00	93	43	92	0,0	20,23	14,73	132,6	1013,51	12,93	14,73	20,33	17,78	1,8	0,00	0,0
2009-07-30 22:30	127	43	93	0,0	20,23	14,53	132,6	1012,51	12,91	14,53	20,33	17,66	2,0	0,00	0,0
2009-07-30 23:00	122	43	95	1,2	20,23	14,43	132,6	1012,51	13,14	14,43	20,33	17,73	2,0	0,00	0,0
2009-07-30 23:30	93	43	96	1,2	20,23	14,23	132,6	1012,51	13,11	14,23	20,33	17,61	2,6	0,00	0,0
2009-07-31 00:00	122	43	99	1,6	20,23	13,93	132,6	1012,51	13,30	13,93	20,33	17,57	4,1	0,00	0,0
2009-07-31 00:30	108	44	99	2,6	20,23	13,53	132,6	1012,51	12,90	12,46	20,38	17,17	4,5	0,00	0,0
2009-07-31 01:00	108	44	98	0,0	20,33	13,12	132,6	1011,51	12,34	13,12	20,48	16,68	2,4	0,00	0,0
2009-07-31 01:30	119	44	97	2,0	20,63	12,62	132,6	1011,51	11,69	12,62	20,78	16,10	2,8	0,00	0,0
2009-07-31 02:00	95	43	98	1,4	20,73	12,42	132,6	1011,51	11,65	12,42	20,83	15,98	3,3	0,00	0,0
2009-07-31 02:30	108	43	98	1,8	20,73	12,42	132,6	1010,51	11,65	12,42	20,83	15,98	3,7	0,00	0,0
2009-07-31 03:00	106	43	99	1,2	20,73	12,32	132,6	1010,51	11,71	12,32	20,83	15,97	3,9	0,00	0,0
2009-07-31 03:30	104	43	99	1,2	20,73	12,22	132,6	1010,51	11,61	12,22	20,83	15,87	4,5	0,00	0,0
2009-07-31 04:00	142	43	100	2,0	20,73	12,22	133,2	1010,51	11,76	12,22	20,83	15,95	5,4	0,60	0,6
2009-07-31 04:30	126	43	100	1,4	20,73	12,22	133,2	1010,51	11,76	12,22	20,83	15,95	4,7	0,60	0,6
2009-07-31 05:00	128	43	100	1,4	20,73	12,22	133,2	1010,51	11,76	12,22	20,83	15,95	3,3	0,00	0,6
2009-07-31 05:30	96	43	100	0,0	20,73	12,32	133,2	1010,51	11,86	12,32	20,83	16,05	3,7	0,00	0,6
2009-07-31 06:00	135	43	100	1,8	20,73	12,52	133,2	1010,51	12,06	12,52	20,83	16,25	4,9	0,00	0,6
2009-07-31 06:30	119	43	100	1,6	20,73	12,42	133,2	1010,51	11,96	12,42	20,83	16,15	4,5	0,00	0,6
2009-07-31 07:00	100	43	100	0,0	20,73	12,62	133,2	1010,51	12,16	12,62	20,83	16,35	4,9	0,00	0,6
2009-07-31 07:30	122	43	98	1,6	20,73	13,12	133,2	1010,51	12,34	13,12	20,83	16,68	5,6	0,00	0,6
2009-07-31 08:00	119	43	96	5,0	20,73	13,53	133,2	1010,51	12,42	8,48	20,83	16,91	6,8	0,00	0,6
2009-07-31 08:30	128	43	95	2,8	20,73	13,63	133,2	1010,51	12,35	11,84	20,83	16,93	6,4	0,00	0,6
2009-07-31 09:00	128	43	94	2,2	20,73	14,03	133,2	1010,51	12,58	14,03	20,83	17,24	5,4	0,00	0,6
2009-07-31 09:30	159	43	86	2,6	20,73	15,03	133,2	1010,51	12,16	14,04	20,83	17,61	4,3	0,00	0,6
2009-07-31 10:00	120	43	84	3,7	20,83	16,03	133,2	1010,51	12,77	13,20	20,93	18,45	6,6	0,00	0,6
2009-07-31 10:30	118	43	80	2,6	20,83	16,43	133,2	1010,51	12,39	15,52	20,93	18,56	6,8	0,00	0,6
2009-07-31 11:00	159	43	76	6,4	20,83	16,33	133,2	1010,51	11,48	11,01	20,93	18,17	7,9	0,00	0,6
2009-07-31 11:30	145	43	69	3,0	20,83	17,23	133,2	1009,51	10,82	15,78	20,93	18,61	8,3	0,00	0,6
2009-07-31 12:00	159	43	63	5,6	20,83	17,73	133,2	1009,51	9,87	13,47	20,93	18,73	9,4	0,00	0,6
2009-07-31 12:30	159	43	64	4,5	20,83	17,63	133,2	1009,51	10,02	13,96	20,93	18,69	8,1	0,00	0,6
2009-07-31 13:00	127	43	59	5,2	20,83	18,23	133,2	1009,51	9,31	14,40	20,93	19,00	8,1	0,00	0,6
2009-07-31 13:30	155	43	66	2,8	20,73	17,53	133,2	1009,51	10,41	16,10	20,83	18,72	8,3	0,00	0,6
2009-07-31 14:00	135	43	61	2,0	20,63	17,83	133,2	1009,51	9,46	17,83	20,73	18,72	6,4	0,00	0,6
2009-07-31 14:30	124	43	59	3,9	20,63	18,23	133,2	1009,51	9,31	15,77	20,73	19,00	5,8	0,00	0,6
2009-07-31 15:00	161	43	61	1,8	20,63	18,13	133,2	1009,51	9,74	18,13	20,73	19,02	5,8	0,00	0,6
2009-07-31 15:30	155	43	57	5,2	20,53	18,73	133,2	1009,51	9,23	15,03	20,63	19,39	7,3	0,00	0,6

Datum	Vindrikt °	Fukt inne Rh%	Fukt ute Rh%	Vindhast m/s	Temp in °C	Temp ute °C	Nb. Mån mm	Tryck Mbar	Daggp °C	Kyleffekt °C	Vix inne °C	Vix ute °C	Vindby m/s	Korr lufttryck	Nederb./dygn mm
2009-07-31 16:00	137	43	56	3,3	20,53	19,23	133,2	1009,51	9,42	17,45	20,63	19,84	7,9	0,00	0,6
2009-07-31 16:30	139	43	51	3,7	20,63	19,53	133,2	1009,51	8,23	17,29	20,73	19,87	7,3	0,00	0,6
2009-07-31 17:00	141	43	52	4,5	20,63	18,23	133,2	1009,51	7,34	14,70	20,73	18,62	6,6	0,00	0,6
2009-07-31 17:30	109	43	56	2,4	20,63	18,33	133,2	1009,51	8,59	17,52	20,73	18,94	6,4	0,00	0,6
2009-07-31 18:00	178	43	56	1,8	20,63	18,93	133,2	1009,51	9,14	18,93	20,73	19,54	4,5	0,00	0,6
2009-07-31 18:30	196	43	53	2,0	20,53	18,63	133,2	1009,51	8,00	18,63	20,63	19,08	5,2	0,00	0,6
2009-07-31 19:00	162	43	55	0,0	20,53	18,33	133,2	1009,51	8,30	18,33	20,63	18,88	4,9	0,00	0,6
2009-07-31 19:30	156	43	54	0,0	20,53	17,83	133,2	1010,51	7,56	17,83	20,63	18,33	4,3	0,00	0,6
2009-07-31 20:00	143	43	52	1,4	20,53	17,53	133,2	1010,51	6,70	17,53	20,63	17,92	3,5	0,00	0,6
2009-07-31 20:30	175	43	56	0,0	20,53	17,33	133,2	1010,51	7,66	17,33	20,63	17,93	2,0	0,00	0,6
2009-07-31 21:00	175	43	68	0,0	20,53	16,43	133,2	1010,51	9,83	16,43	20,63	17,74	0,0	0,00	0,6
2009-07-31 21:30	175	43	71	0,0	20,53	14,83	133,2	1010,51	8,98	14,83	20,63	16,33	0,0	0,00	0,6
2009-07-31 22:00	175	43	81	0,0	20,53	13,43	133,2	1011,51	9,67	13,43	20,63	15,63	0,0	0,00	0,6
2009-07-31 22:30	175	43	94	0,0	20,53	12,52	133,2	1011,51	11,10	12,52	20,63	15,74	0,0	0,00	0,6
2009-07-31 23:00	175	43	94	0,0	20,43	12,42	133,2	1011,51	11,00	12,42	20,53	15,64	0,0	0,00	0,6
2009-07-31 23:30	175	43	93	0,0	20,43	11,62	133,2	1011,51	10,04	11,62	20,53	14,76	0,0	0,00	0,6
2009-08-01 00:00	175	43	98	0,0	20,43	11,02	133,2	1011,51	10,25	11,02	20,53	14,58	0,0	0,00	0,0
Medelvärde Månad	202	40	83	0,7	19,91	14,11		1008,19	10,23	13,90	19,89	16,57	2,4		0,0
Min	0	37	34	0,0	18,93	3,32		993,50	2,44	3,32	18,89	6,79	0,0		0,0
Max	356	45	100	6,8	21,13	25,53	133,2	1022,52	15,05	25,53	21,00	25,20	22,4		