

Medeltemperaturer / Max / Min

● Kyleff med °C
 ● Dygns med °C
 ▲ Temp Max
 ◆ Temp Min
 — Temperatur

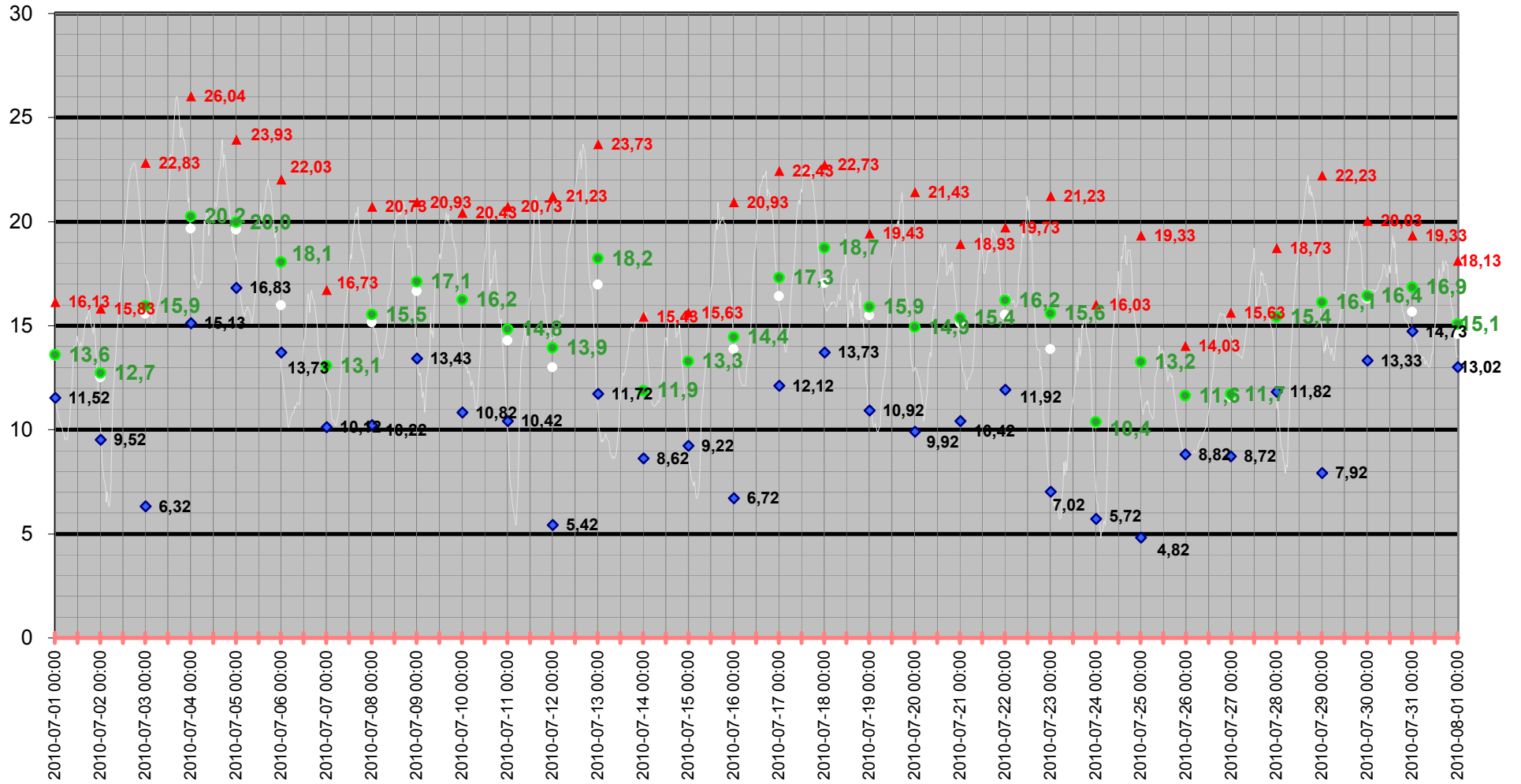

Medeltemperatur

□ Kyleff med °C
 ● Dygns med °C
 — Temperatur °C
 — Kyleffekt °C

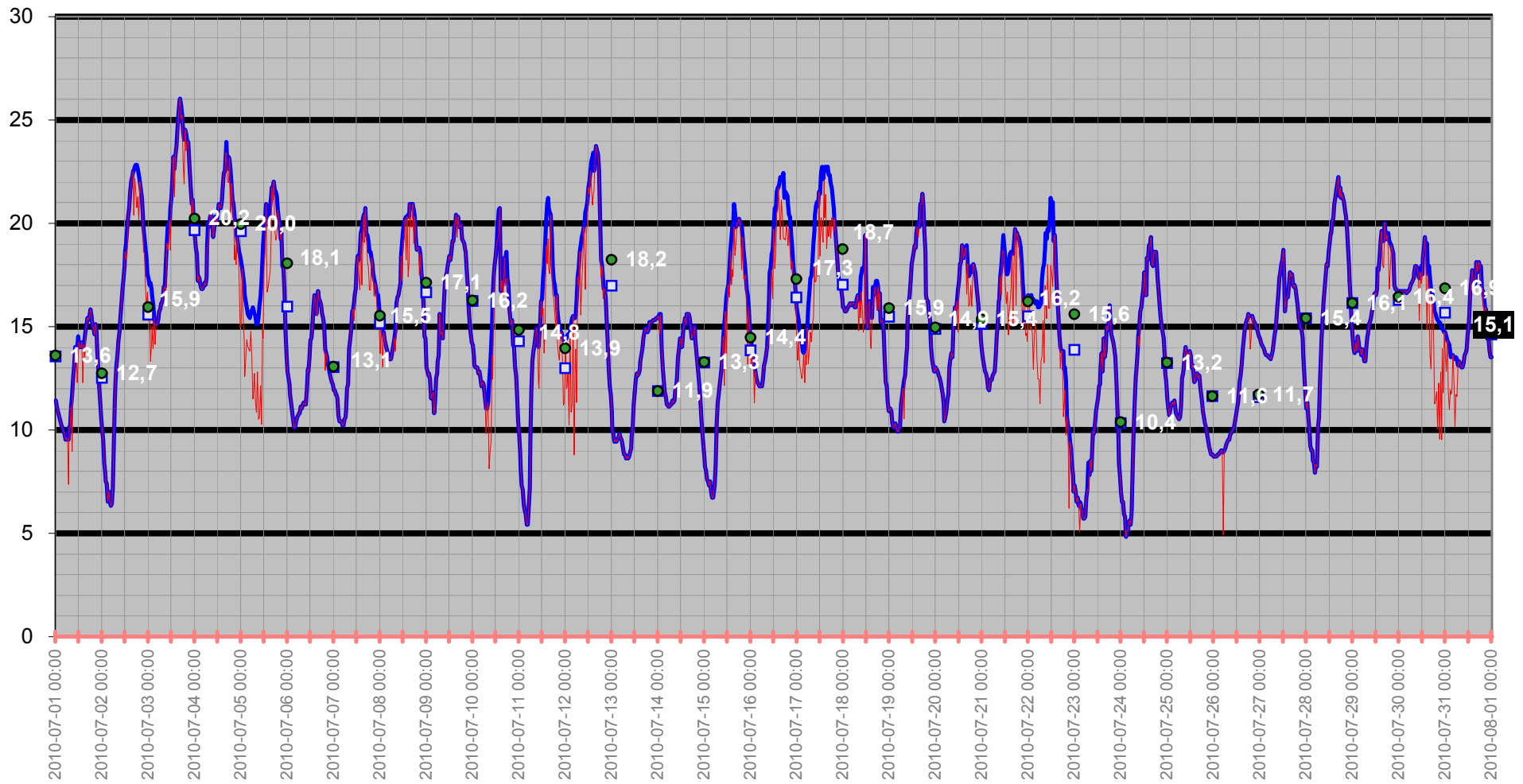

Temperatur/Vindby

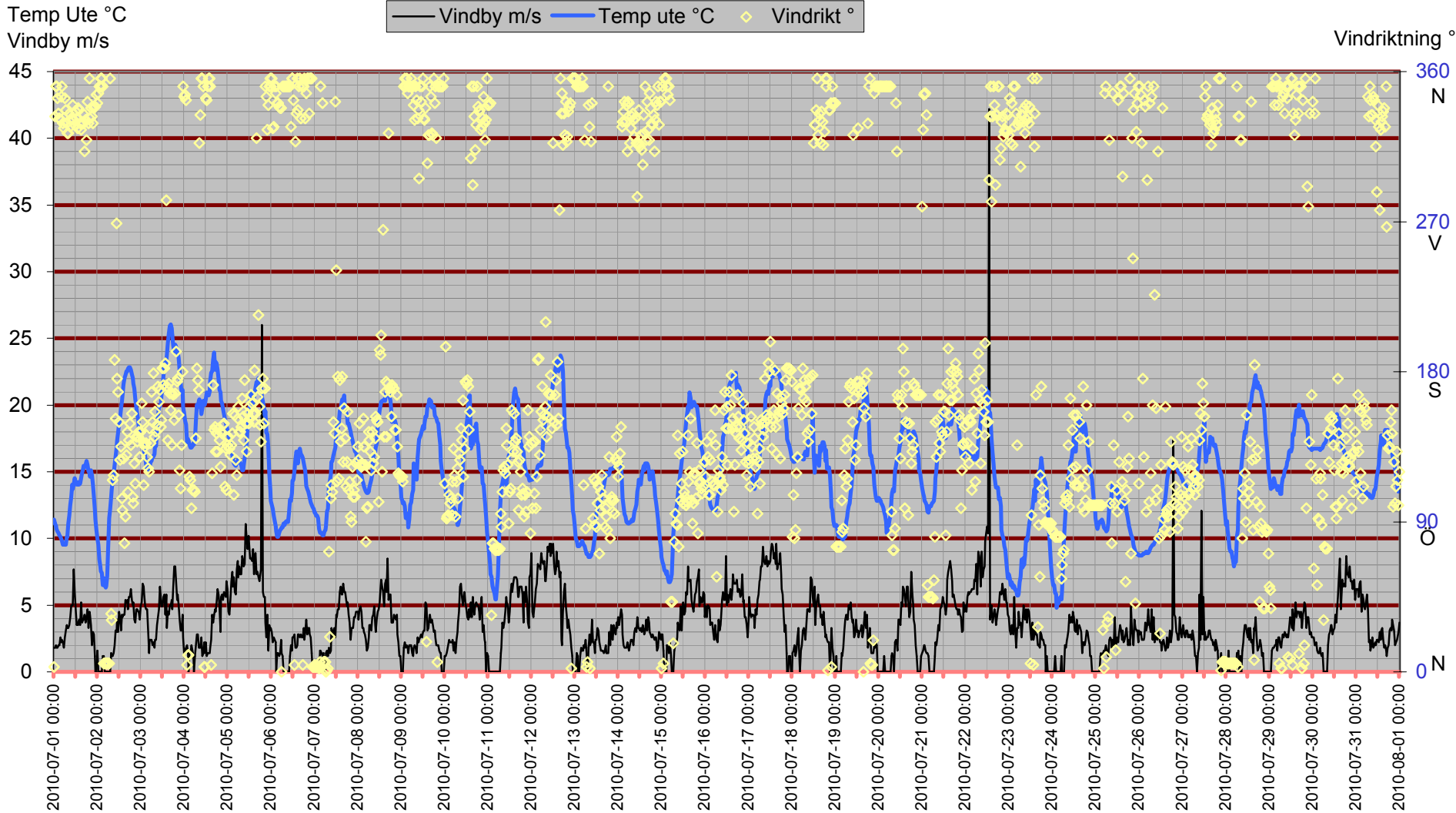

Inne

Temp inne °C

Vindby m/s

Temp in °C — Vindby m/s — Temp ute °C — Fukt inne Rh%

Rh % inne

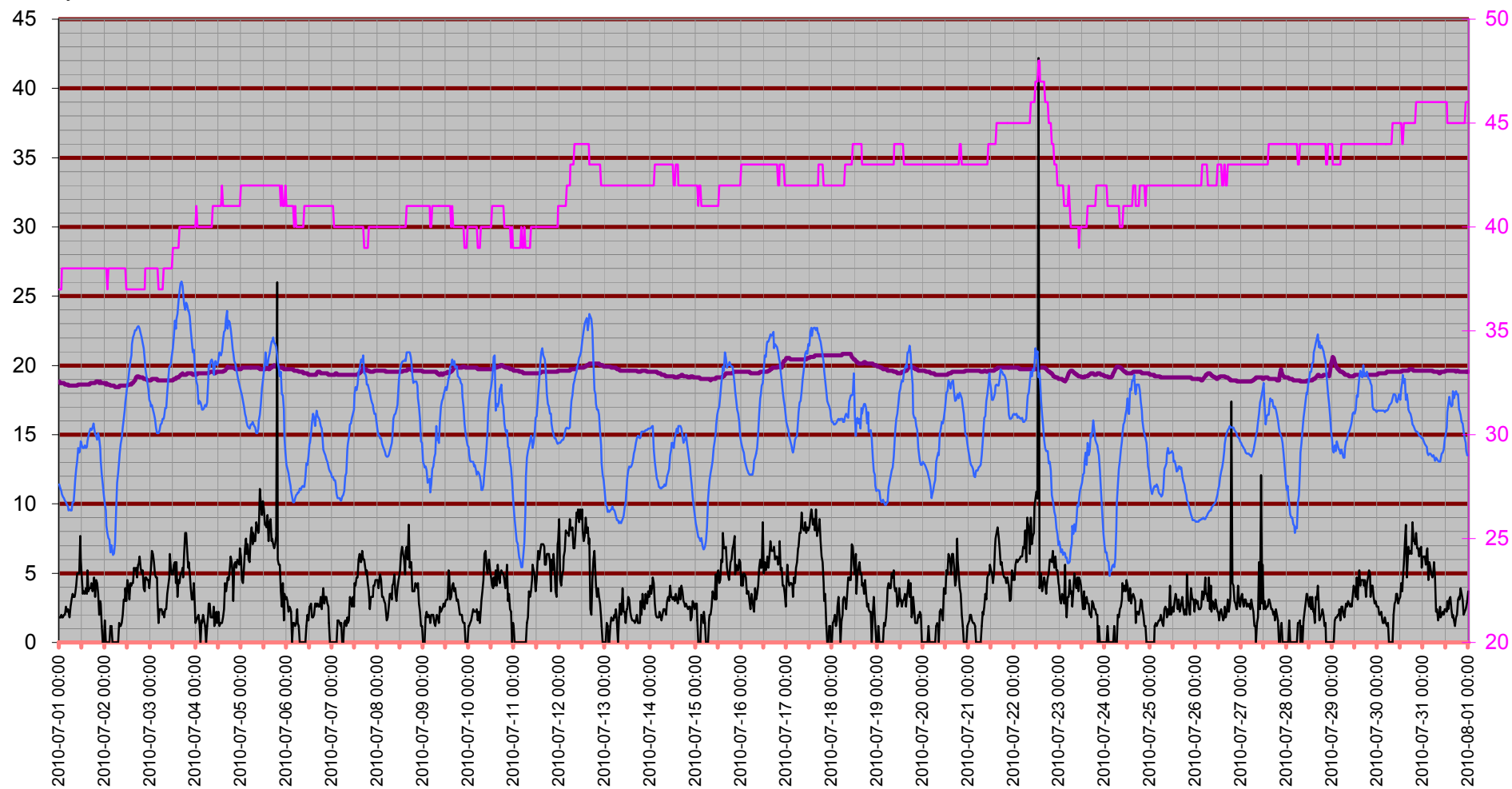

Temperatur inne

Temp in °C

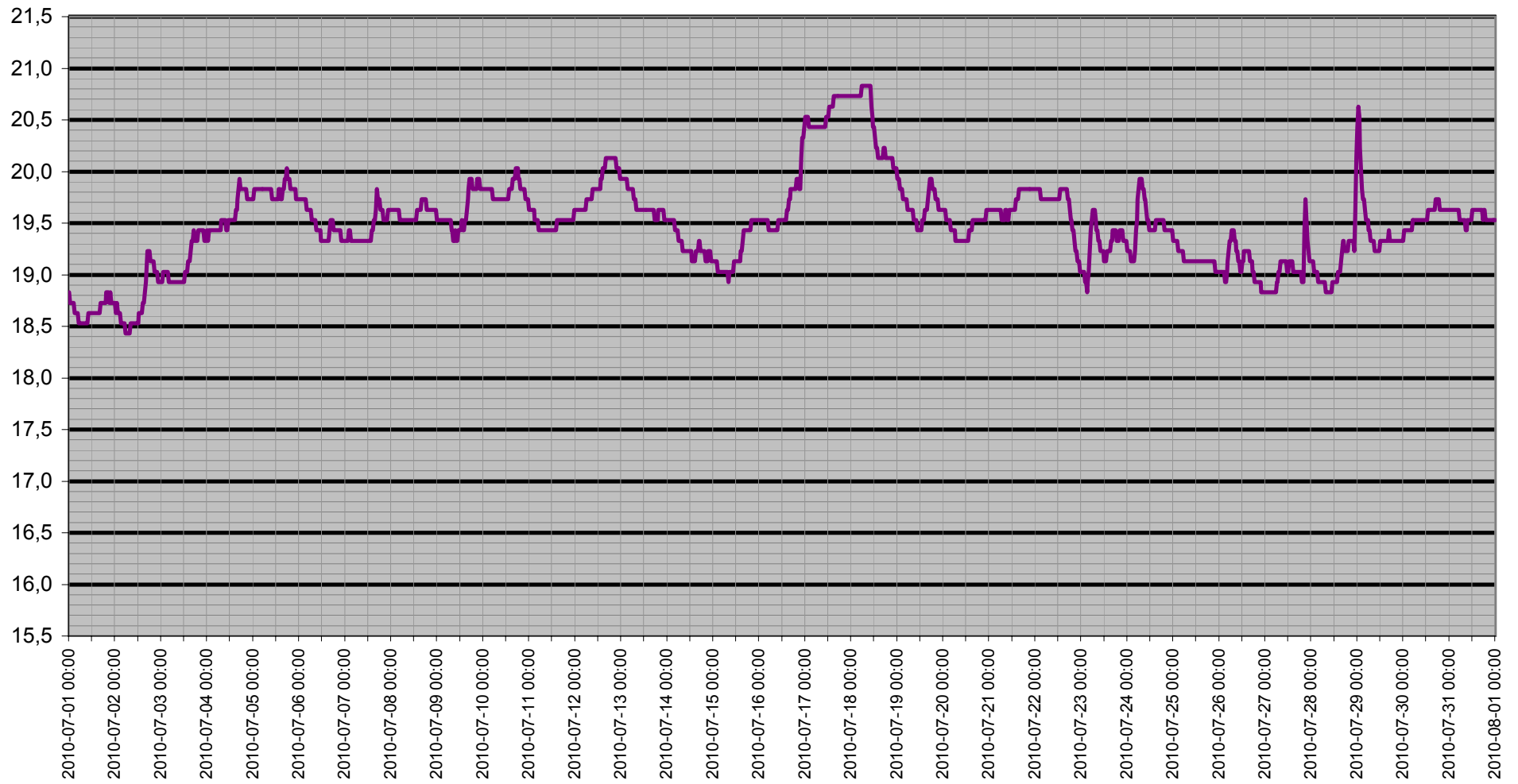

Dagpunkt/Temperatur

Vindhast m/s Daggp °C Temp ute °C Fukt ute Rh%

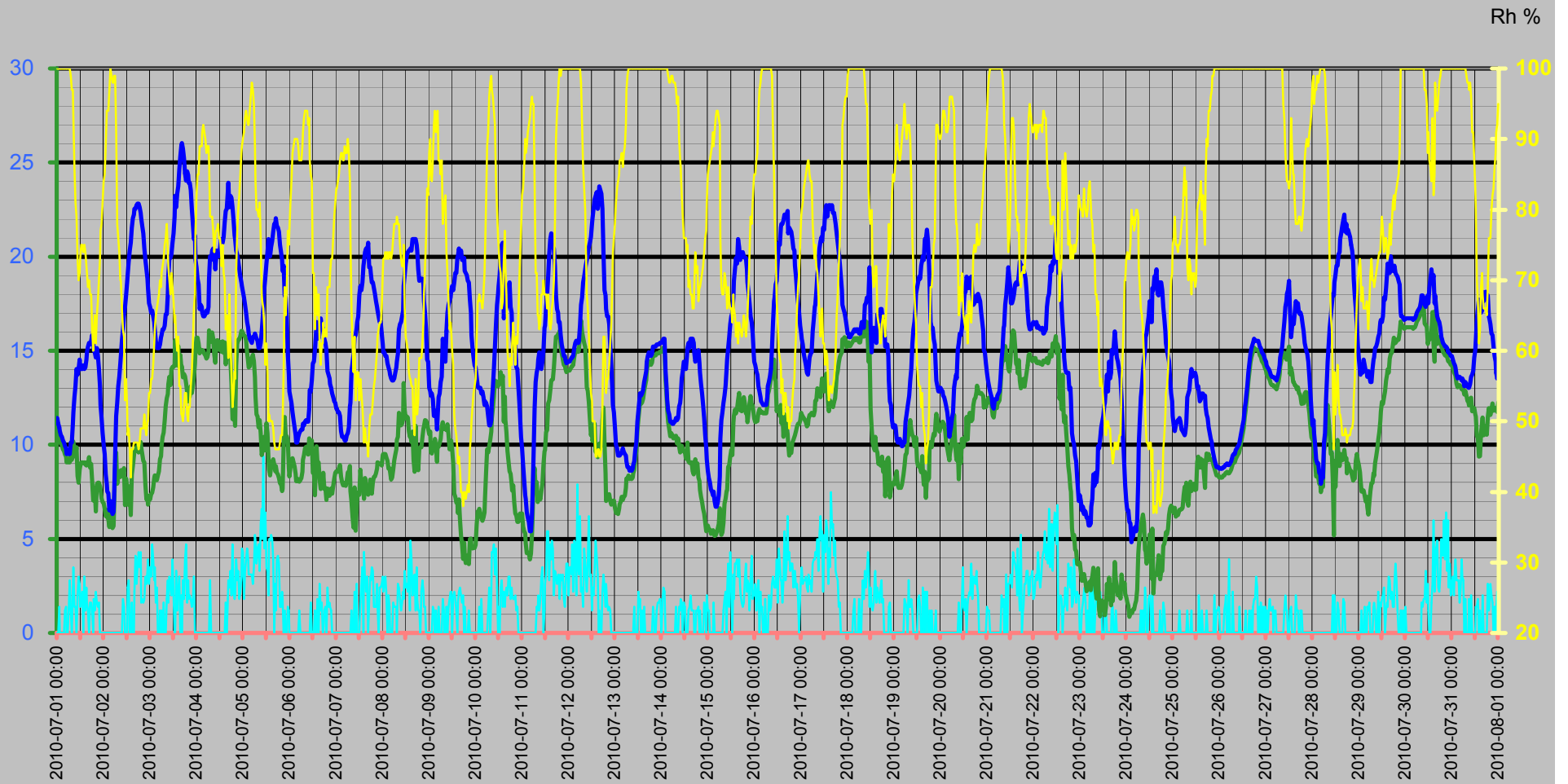

Vinddata

Vindhastighet m/s
Vindby m/s

Vindhast m/s — Vindby m/s ◊ Vindrikt ° — Fukt ute Rh%

Vindriktning °
Rh %

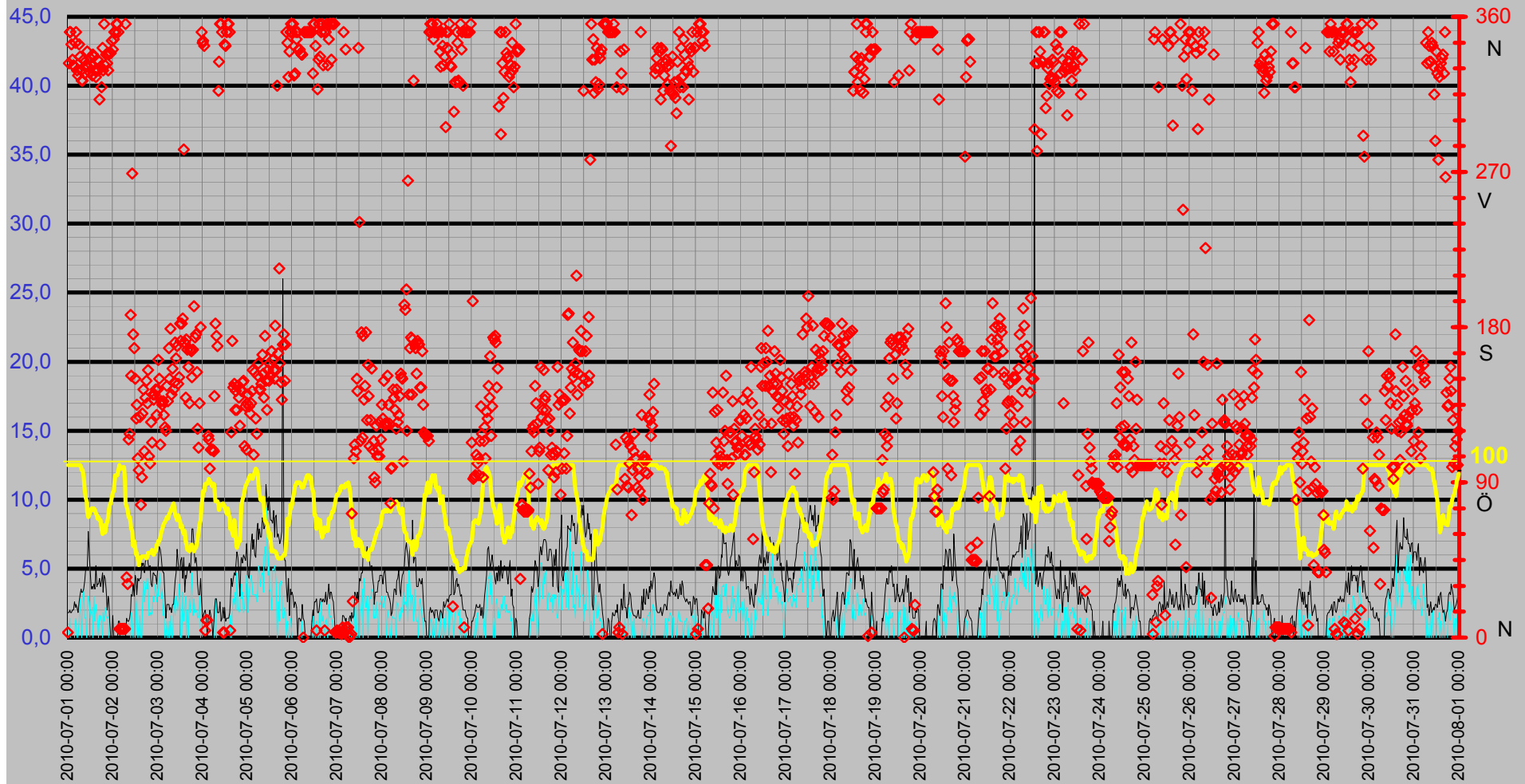

Luftfukt Kyleffekt Temp Vind Medeltemperatur

Temp °C
Vind m/s

● Dygns med °C Vindhast m/s Kyleffekt °C Temp ute °C Fukt ute Rh%

Rh %

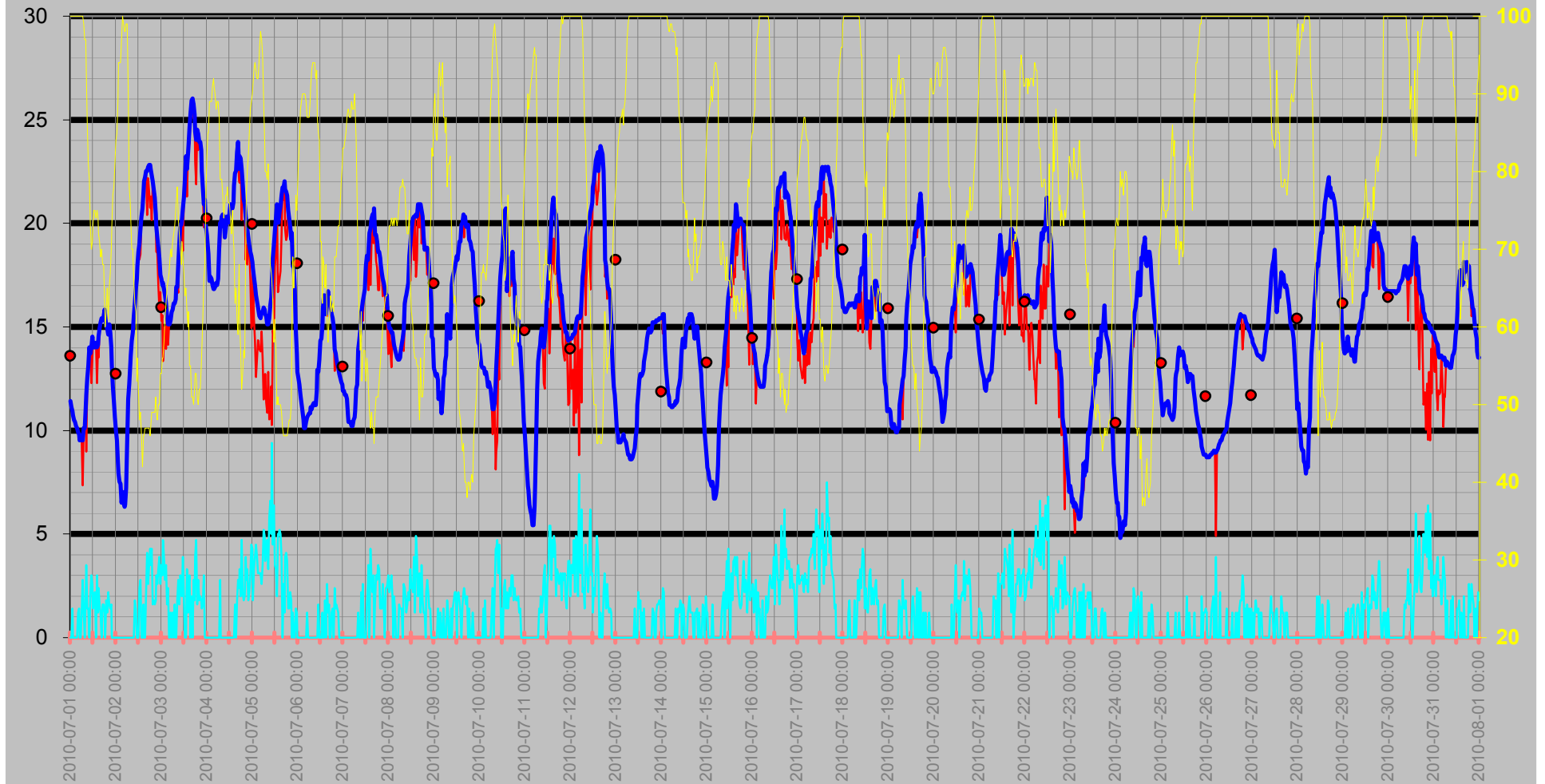

Nederbörd

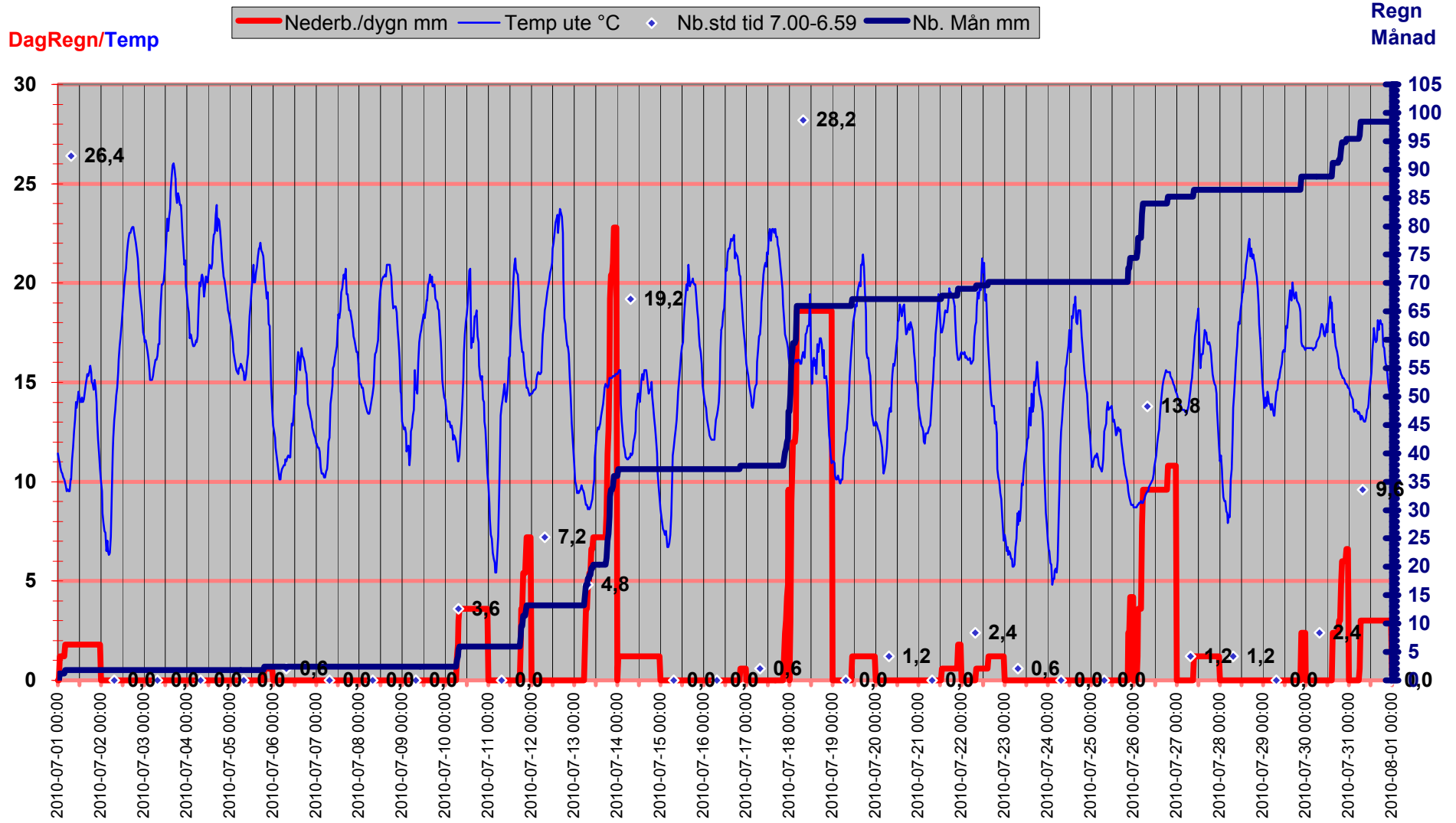

Luftryck/Nederbörd

◆ Luftryck mbar ▬ Nederb./dygn mm △ Nb.std tid 7.00-6.59

Luftryck

Nederbörd

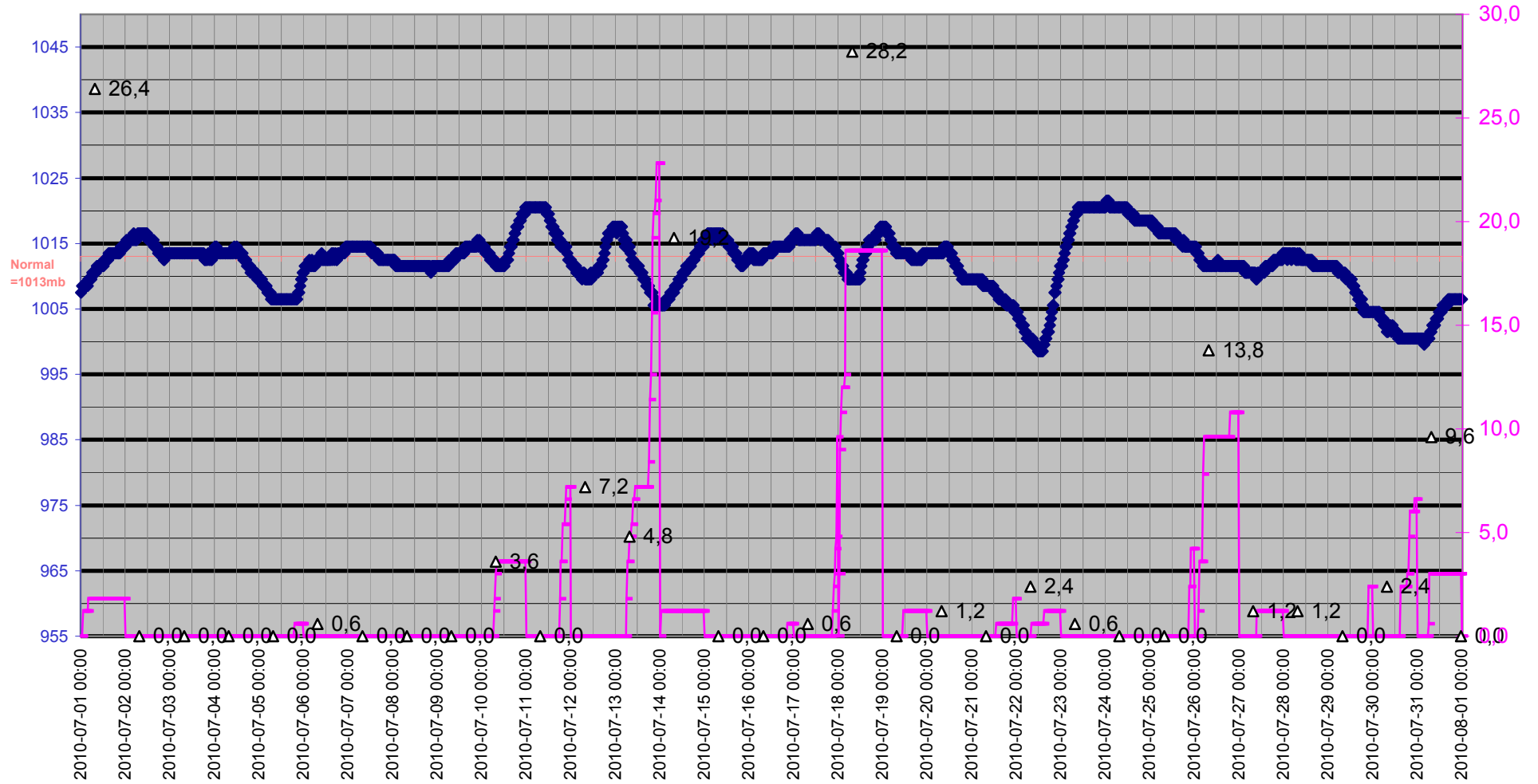

Grund

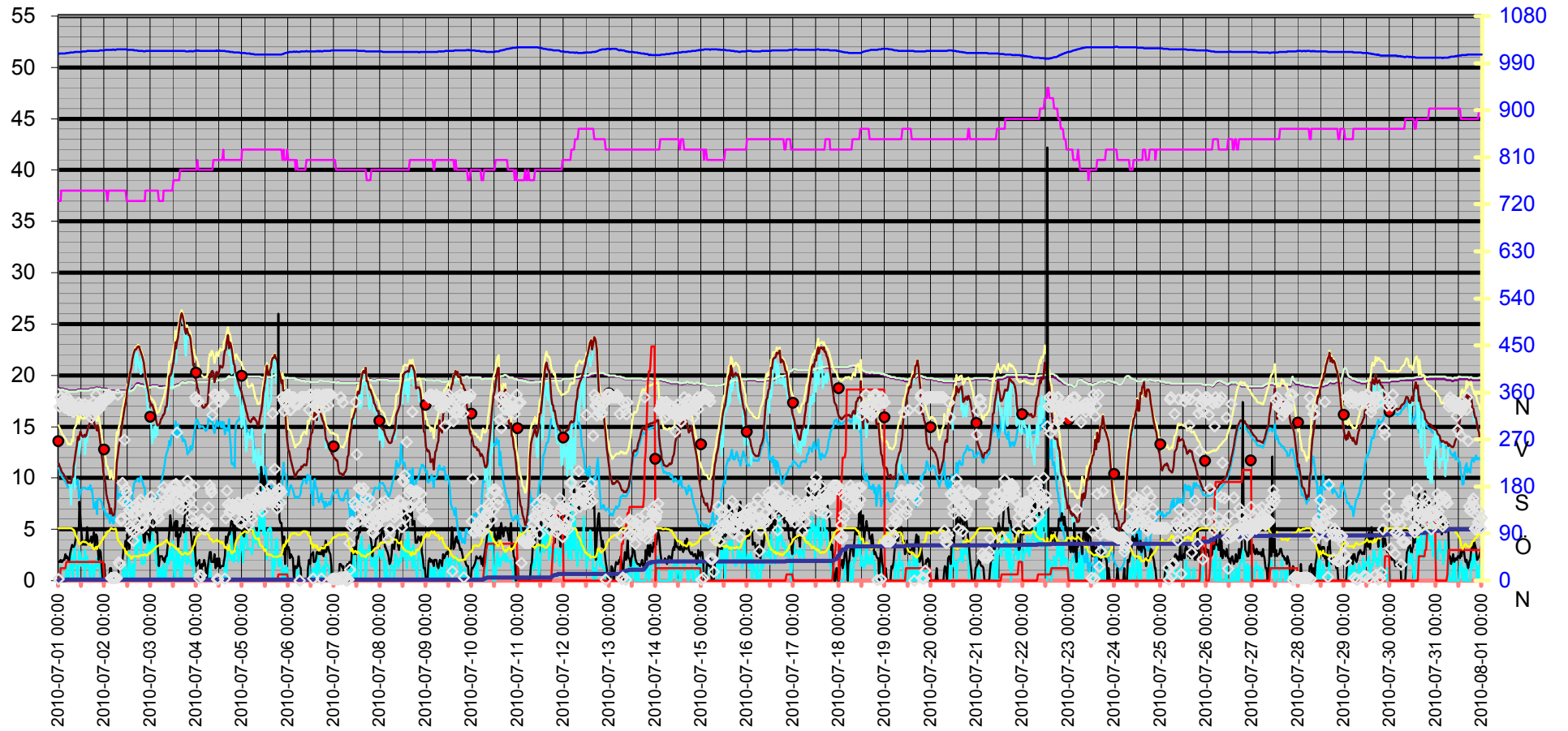
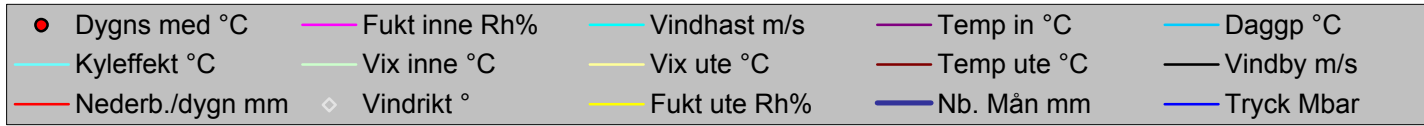

Datum	Vindrikt	Fukt inne	Fukt ute	Vindhast	Temp in	Temp ute	Nb. Mån	Tryck	Daggp	Kyleffekt	Vix inne	Vix ute	Vindby	Korr lufttryck	Nederb./dygn
	°	Rh%	Rh%	m/s	°C	°C	mm	Mbar	°C	°C	°C	°C	m/s		mm
2010-07-01 00:00	3	37	100	0,0	18,83	11,42	0,0	1007,51	10,97	11,42	18,66	15,15	1,8	4,20	0,0
2010-07-01 00:30	333	37	100	0,0	18,73	11,12	0,0	1008,51	10,67	11,12	18,56	14,85	1,8	2,40	0,0
2010-07-01 01:00	351	37	100	1,4	18,73	10,92	1,2	1008,51	10,47	10,92	18,56	14,65	2,0	1,20	1,2
2010-07-01 01:30	351	38	100	0,0	18,73	10,72	1,2	1008,51	10,27	10,72	18,60	14,45	1,8	1,20	1,2
2010-07-01 02:00	344	38	100	0,0	18,73	10,52	1,2	1008,51	10,07	10,52	18,60	14,25	1,8	0,00	1,2
2010-07-01 02:30	335	38	100	0,0	18,73	10,42	1,2	1008,51	9,97	10,42	18,60	14,15	2,0	0,00	1,2
2010-07-01 03:00	332	38	100	0,0	18,63	10,22	1,2	1008,51	9,77	10,22	18,50	13,95	2,0	0,00	1,2
2010-07-01 03:30	331	38	100	0,0	18,63	10,12	1,2	1008,51	9,67	10,12	18,50	13,85	2,6	0,00	1,2
2010-07-01 04:00	345	38	100	1,2	18,63	9,92	1,8	1009,51	9,47	9,92	18,50	13,65	2,2	0,60	1,8
2010-07-01 04:30	351	38	100	1,4	18,63	9,82	1,8	1009,51	9,37	9,82	18,50	13,55	2,4	0,60	1,8
2010-07-01 05:00	329	38	100	0,0	18,53	9,52	1,8	1009,51	9,07	9,52	18,40	13,25	2,2	0,00	1,8
2010-07-01 05:30	326	38	100	0,0	18,53	9,62	1,8	1009,51	9,17	9,62	18,40	13,35	1,8	0,00	1,8
2010-07-01 06:00	344	38	100	1,2	18,53	9,52	1,8	1010,51	9,07	9,52	18,40	13,25	2,6	0,00	1,8
2010-07-01 06:30	337	38	100	2,8	18,53	9,52	1,8	1010,51	9,07	7,36	18,40	13,25	3,1	0,00	1,8
2010-07-01 07:00	329	38	99	1,2	18,53	10,12	1,8	1010,51	9,51	10,12	18,40	13,77	3,5	0,00	1,8
2010-07-01 07:30	323	38	97	0,0	18,53	10,12	1,8	1010,51	9,20	10,12	18,40	13,59	3,3	0,00	1,8
2010-07-01 08:00	323	38	97	2,2	18,53	11,12	1,8	1010,51	10,20	11,12	18,40	14,59	3,3	0,00	1,8
2010-07-01 08:30	335	38	93	3,5	18,53	11,72	1,8	1011,51	10,14	8,98	18,40	14,86	3,5	0,00	1,8
2010-07-01 09:00	327	38	86	1,4	18,53	12,52	1,8	1011,51	9,72	12,52	18,40	15,10	4,1	0,00	1,8
2010-07-01 09:30	332	38	81	1,4	18,53	13,12	1,8	1011,51	9,38	13,12	18,40	15,33	5,0	0,00	1,8
2010-07-01 10:00	331	38	79	0,0	18,63	14,03	1,8	1011,51	8,86	14,03	18,50	16,08	5,0	0,00	1,8
2010-07-01 10:30	340	38	73	2,0	18,63	13,73	1,8	1011,51	8,35	13,73	18,50	15,37	5,0	0,00	1,8
2010-07-01 11:00	331	38	70	3,0	18,63	14,03	1,8	1011,51	8,00	12,28	18,50	15,47	7,7	0,00	1,8
2010-07-01 11:30	328	38	71	2,6	18,63	14,53	1,8	1011,51	8,69	13,51	18,50	16,03	6,0	0,00	1,8
2010-07-01 12:00	336	38	73	1,4	18,63	14,23	1,8	1011,51	8,83	14,23	18,50	15,87	4,7	0,00	1,8
2010-07-01 12:30	332	38	75	1,8	18,63	14,03	1,8	1012,51	9,06	14,03	18,50	15,80	3,5	0,00	1,8
2010-07-01 13:00	326	38	75	2,2	18,63	14,03	1,8	1012,51	9,06	14,03	18,50	15,80	3,7	0,00	1,8
2010-07-01 13:30	338	38	74	0,0	18,63	14,23	1,8	1012,51	9,04	14,23	18,50	15,93	3,5	0,00	1,8
2010-07-01 14:00	337	38	75	3,0	18,63	14,03	1,8	1012,51	9,06	12,28	18,50	15,80	3,9	0,00	1,8
2010-07-01 14:30	329	38	74	1,2	18,63	14,13	1,8	1012,51	8,95	14,13	18,50	15,83	3,5	0,00	1,8
2010-07-01 15:00	325	38	72	2,4	18,63	14,53	1,8	1013,51	8,91	13,51	18,50	16,10	5,2	0,00	1,8
2010-07-01 15:30	329	38	71	1,6	18,63	14,93	1,8	1013,51	9,07	14,93	18,50	16,43	3,7	0,00	1,8
2010-07-01 16:00	335	38	69	1,2	18,63	15,23	1,8	1013,51	8,92	15,23	18,50	16,61	3,9	0,00	1,8
2010-07-01 16:30	329	38	70	0,0	18,73	15,43	1,8	1013,51	9,33	15,43	18,60	16,87	3,9	0,00	1,8
2010-07-01 17:00	312	38	68	1,6	18,73	15,33	1,8	1013,51	8,79	15,33	18,60	16,64	4,3	0,00	1,8
2010-07-01 17:30	331	38	68	1,6	18,73	15,53	1,8	1013,51	8,98	15,53	18,60	16,84	3,7	0,00	1,8
2010-07-01 18:00	319	38	63	1,2	18,73	15,83	1,8	1013,51	8,08	15,83	18,60	16,83	4,1	0,00	1,8
2010-07-01 18:30	342	38	60	0,0	18,73	15,53	1,8	1013,51	7,05	15,53	18,60	16,36	4,7	0,00	1,8
2010-07-01 19:00	329	38	62	1,8	18,73	15,03	1,8	1013,51	7,08	15,03	18,60	15,97	3,3	0,00	1,8
2010-07-01 19:30	356	38	65	1,2	18,83	14,93	1,8	1013,51	7,71	14,93	18,70	16,05	4,5	0,00	1,8
2010-07-01 20:00	332	38	61	2,2	18,83	14,63	1,8	1013,51	6,46	14,63	18,70	15,51	4,3	0,00	1,8
2010-07-01 20:30	338	38	65	1,6	18,83	15,13	1,8	1013,51	7,90	15,13	18,70	16,25	3,5	0,00	1,8
2010-07-01 21:00	333	38	67	1,4	18,73	14,73	1,8	1013,51	7,99	14,73	18,60	15,98	2,0	0,00	1,8
2010-07-01 21:30	329	38	70	1,6	18,83	14,03	1,8	1014,51	8,00	14,03	18,70	15,47	3,0	0,00	1,8
2010-07-01 22:00	338	38	73	0,0	18,73	13,12	1,8	1014,51	7,78	13,12	18,60	14,77	2,8	0,00	1,8
2010-07-01 22:30	339	38	77	0,0	18,73	12,12	1,8	1014,51	7,63	12,12	18,60	14,04	1,2	0,00	1,8

Datum	Vindrikt	Fukt inne	Fukt ute	Vindhast	Temp in	Temp ute	Nb. Mån	Tryck	Daggp	Kyleffekt	Vix inne	Vix ute	Vindby	Korr lufttryck	Nederb./dygn
	°	Rh%	Rh%	m/s	°C	°C	mm	Mbar	°C	°C	°C	°C	m/s		mm
2010-07-01 23:00	339	38	78	0,0	18,73	11,42	1,8	1014,51	7,15	11,42	18,60	13,41	0,0	0,00	1,8
2010-07-01 23:30	346	38	81	0,0	18,73	10,62	1,8	1014,51	6,95	10,62	18,60	12,83	0,0	0,00	1,8
2010-07-02 00:00	341	38	84	0,0	18,73	10,02	1,8	1014,51	6,91	10,02	18,60	12,45	1,6	0,00	0,0
2010-07-02 00:30	347	38	85	0,0	18,63	9,52	1,8	1015,51	6,60	9,52	18,50	12,02	0,0	0,00	0,0
2010-07-02 01:00	351	38	89	0,0	18,73	8,42	1,8	1015,51	6,22	8,42	18,60	11,23	0,0	0,00	0,0
2010-07-02 01:30	351	37	94	0,0	18,63	7,92	1,8	1015,51	6,54	7,92	18,46	11,14	0,0	0,00	0,0
2010-07-02 02:00	356	38	94	0,0	18,63	7,52	1,8	1015,51	6,15	7,52	18,50	10,74	0,0	0,00	0,0
2010-07-02 02:30	356	38	94	0,0	18,63	7,42	1,8	1015,51	6,05	7,42	18,50	10,64	0,0	0,00	0,0
2010-07-02 03:00	351	38	97	0,0	18,53	6,52	1,8	1015,51	5,62	6,52	18,40	9,99	1,2	0,00	0,0
2010-07-02 03:30	5	38	100	0,0	18,53	7,02	1,8	1015,51	6,58	7,02	18,40	10,75	1,2	0,00	0,0
2010-07-02 04:00	5	38	99	0,0	18,53	6,52	1,8	1015,51	5,93	6,52	18,40	10,16	0,0	0,00	0,0
2010-07-02 04:30	5	38	98	0,0	18,53	6,32	1,8	1016,51	5,58	6,32	18,40	9,88	0,0	0,00	0,0
2010-07-02 05:00	5	38	98	0,0	18,53	6,42	1,8	1015,51	5,68	6,42	18,40	9,98	0,0	0,00	0,0
2010-07-02 05:30	5	38	99	0,0	18,43	7,22	1,8	1015,51	6,63	7,22	18,30	10,86	0,0	0,00	0,0
2010-07-02 06:00	5	38	99	0,0	18,43	9,42	1,8	1015,51	8,82	9,42	18,30	13,06	0,0	0,00	0,0
2010-07-02 06:30	5	38	91	0,0	18,43	11,52	1,8	1016,51	9,61	11,52	18,30	14,50	0,0	0,00	0,0
2010-07-02 07:00	356	38	78	0,0	18,43	12,22	1,8	1016,51	7,93	12,22	18,30	14,21	0,0	0,00	0,0
2010-07-02 07:30	35	38	76	0,0	18,43	13,12	1,8	1016,51	8,40	13,12	18,30	14,97	1,4	0,00	0,0
2010-07-02 08:00	31	38	74	0,0	18,53	13,63	1,8	1016,51	8,47	13,63	18,40	15,33	1,2	0,00	0,0
2010-07-02 08:30	115	38	70	0,0	18,53	14,33	1,8	1016,51	8,28	14,33	18,40	15,77	1,2	0,00	0,0
2010-07-02 09:00	118	38	70	0,0	18,53	14,73	1,8	1016,51	8,66	14,73	18,40	16,17	1,4	0,00	0,0
2010-07-02 09:30	187	38	66	0,0	18,53	15,53	1,8	1016,51	8,51	15,53	18,40	16,72	2,0	0,00	0,0
2010-07-02 10:00	152	38	63	1,8	18,53	16,13	1,8	1016,51	8,36	16,13	18,40	17,13	3,1	0,00	0,0
2010-07-02 10:30	269	38	62	1,4	18,53	16,83	1,8	1016,51	8,77	16,83	18,40	17,77	3,0	0,00	0,0
2010-07-02 11:00	176	38	53	0,0	18,53	17,33	1,8	1016,51	6,81	17,33	18,40	17,77	3,9	0,00	0,0
2010-07-02 11:30	168	37	56	0,0	18,53	17,93	1,8	1016,51	8,21	17,93	18,36	18,53	3,0	0,00	0,0
2010-07-02 12:00	150	37	52	0,0	18,53	18,63	1,8	1015,51	7,71	18,63	18,36	19,02	4,5	0,00	0,0
2010-07-02 12:30	127	37	48	2,4	18,63	19,03	1,8	1015,51	6,83	18,26	18,46	19,22	4,1	0,00	0,0
2010-07-02 13:00	135	37	49	2,8	18,63	19,73	1,8	1015,51	7,79	18,51	18,46	19,97	3,1	0,00	0,0
2010-07-02 13:30	104	37	46	0,0	18,63	20,33	1,8	1015,51	7,34	20,33	18,46	20,43	4,3	0,00	0,0
2010-07-02 14:00	97	37	42	0,0	18,63	20,73	1,8	1015,51	6,28	20,73	18,46	20,65	4,1	0,00	0,0
2010-07-02 14:30	128	37	46	1,6	18,73	21,53	1,8	1015,51	8,43	21,53	18,56	21,63	4,3	0,00	0,0
2010-07-02 15:00	77	37	46	0,0	18,73	22,03	1,8	1015,51	8,88	22,03	18,56	22,13	4,3	0,00	0,0
2010-07-02 15:30	93	37	47	0,0	18,83	22,23	1,8	1014,51	9,40	22,23	18,66	22,38	5,4	0,00	0,0
2010-07-02 16:00	130	37	47	2,2	18,93	22,53	1,8	1014,51	9,67	22,53	18,76	22,68	5,2	0,00	0,0
2010-07-02 16:30	144	37	47	4,1	19,13	22,53	1,8	1014,51	9,67	20,40	18,96	22,68	5,4	0,00	0,0
2010-07-02 17:00	108	37	47	2,6	19,23	22,73	1,8	1014,51	9,85	22,17	19,06	22,88	4,7	0,00	0,0
2010-07-02 17:30	139	37	47	3,5	19,23	22,83	1,8	1013,51	9,94	21,52	19,06	22,98	5,6	0,00	0,0
2010-07-02 18:00	149	37	46	4,3	19,23	22,83	1,8	1013,51	9,60	20,76	19,06	22,93	5,6	0,00	0,0
2010-07-02 18:30	136	37	47	3,5	19,13	22,63	1,8	1013,51	9,76	21,29	18,96	22,78	6,2	0,00	0,0
2010-07-02 19:00	155	37	49	4,3	19,13	22,33	1,8	1013,51	10,16	20,16	18,96	22,58	5,4	0,00	0,0
2010-07-02 19:30	105	37	49	1,6	19,13	22,03	1,8	1013,51	9,88	22,03	18,96	22,27	5,0	0,00	0,0
2010-07-02 20:00	101	37	49	1,8	19,13	21,63	1,8	1013,51	9,52	21,63	18,96	21,87	5,2	0,00	0,0
2010-07-02 20:30	125	37	49	1,6	19,03	21,23	1,8	1012,51	9,15	21,23	18,86	21,47	3,9	0,00	0,0
2010-07-02 21:00	113	37	51	1,8	19,03	20,43	1,8	1012,51	9,05	20,43	18,86	20,77	3,7	0,00	0,0
2010-07-02 21:30	141	38	49	3,0	19,03	19,83	1,8	1013,51	7,88	18,62	18,90	20,07	4,7	0,00	0,0

Datum	Vindrikt °	Fukt inne Rh%	Fukt ute Rh%	Vindhast m/s	Temp in °C	Temp ute °C	Nb. Mån mm	Tryck Mbar	Dagpp °C	Kyleffekt °C	Vix inne °C	Vix ute °C	Vindby m/s	Korr lufttryck	Nederb./dygn mm
2010-07-02 22:00	138	38	48	2,6	19,03	19,33	1,8	1013,51	7,10	18,58	18,90	19,52	4,7	0,00	0,0
2010-07-02 22:30	141	38	50	3,3	18,93	18,83	1,8	1013,51	7,28	17,00	18,80	19,12	4,5	0,00	0,0
2010-07-02 23:00	144	38	50	3,9	18,93	18,33	1,8	1013,51	6,82	15,89	18,80	18,62	4,5	0,00	0,0
2010-07-02 23:30	129	38	54	2,6	18,93	17,53	1,8	1013,51	7,28	16,68	18,80	18,03	3,9	0,00	0,0
2010-07-03 00:00	144	38	54	3,5	18,93	17,33	1,8	1013,51	7,10	15,30	18,80	17,83	5,0	0,00	0,0
2010-07-03 00:30	161	38	56	3,0	18,93	17,03	1,8	1013,51	7,38	15,56	18,80	17,63	5,2	0,00	0,0
2010-07-03 01:00	150	38	56	4,7	19,03	17,13	1,8	1013,51	7,47	13,34	18,90	17,73	6,6	0,00	0,0
2010-07-03 01:30	112	38	58	3,9	19,03	16,83	1,8	1013,51	7,74	14,14	18,90	17,54	6,4	0,00	0,0
2010-07-03 02:00	137	38	61	2,8	19,03	16,53	1,8	1013,51	8,24	15,01	18,90	17,42	5,8	0,00	0,0
2010-07-03 02:30	135	38	63	3,5	19,03	16,13	1,8	1013,51	8,36	13,95	18,90	17,13	4,9	0,00	0,0
2010-07-03 03:00	137	38	65	1,6	19,03	15,53	1,8	1013,51	8,28	15,53	18,90	16,65	4,7	0,00	0,0
2010-07-03 03:30	129	38	66	2,4	19,03	15,13	1,8	1013,51	8,14	14,15	18,90	16,32	4,7	0,00	0,0
2010-07-03 04:00	122	38	67	0,0	18,93	15,13	1,8	1013,51	8,37	15,13	18,80	16,38	3,1	0,00	0,0
2010-07-03 04:30	120	37	68	0,0	18,93	15,13	1,8	1013,51	8,60	15,13	18,76	16,44	1,4	0,00	0,0
2010-07-03 05:00	146	37	70	1,2	18,93	15,33	1,8	1013,51	9,24	15,33	18,76	16,77	2,4	0,00	0,0
2010-07-03 05:30	137	37	69	0,0	18,93	15,73	1,8	1013,51	9,39	15,73	18,76	17,11	2,4	0,00	0,0
2010-07-03 06:00	168	37	71	1,2	18,93	15,83	1,8	1013,51	9,93	15,83	18,76	17,34	2,4	0,00	0,0
2010-07-03 06:30	150	37	72	0,0	18,93	16,13	1,8	1013,51	10,44	16,13	18,76	17,70	2,0	0,00	0,0
2010-07-03 07:00	179	38	73	1,6	18,93	16,13	1,8	1013,51	10,66	16,13	18,80	17,77	2,2	0,00	0,0
2010-07-03 07:30	141	38	75	0,0	18,93	16,33	1,8	1013,51	11,27	16,33	18,80	18,10	1,8	0,00	0,0
2010-07-03 08:00	156	38	76	0,0	18,93	16,93	1,8	1013,51	12,06	16,93	18,80	18,77	2,4	0,00	0,0
2010-07-03 08:30	144	38	78	1,8	18,93	16,93	1,8	1013,51	12,47	16,93	18,80	18,92	2,4	0,00	0,0
2010-07-03 09:00	148	38	74	2,8	18,93	18,03	1,8	1013,51	12,69	16,65	18,80	19,74	3,5	0,00	0,0
2010-07-03 09:30	171	38	72	1,6	18,93	19,03	1,8	1013,51	13,21	19,03	18,80	20,60	4,1	0,00	0,0
2010-07-03 10:00	162	38	70	3,0	18,93	19,93	1,8	1013,51	13,62	18,73	18,80	21,37	4,7	0,00	0,0
2010-07-03 10:30	169	38	68	2,6	18,93	19,93	1,8	1013,51	13,16	19,21	18,80	21,24	6,4	0,00	0,0
2010-07-03 11:00	147	38	71	2,0	18,93	20,13	1,8	1013,51	14,04	20,13	18,80	21,64	5,4	0,00	0,0
2010-07-03 11:30	151	38	69	3,9	18,93	20,73	1,8	1013,51	14,15	18,69	18,80	22,11	4,9	0,00	0,0
2010-07-03 12:00	182	39	67	2,0	18,93	21,23	1,8	1013,51	14,15	21,23	18,85	22,48	4,9	0,00	0,0
2010-07-03 12:30	172	39	64	0,0	19,03	22,13	1,8	1013,51	14,26	22,13	18,95	23,20	5,6	0,00	0,0
2010-07-03 13:00	182	39	65	0,0	19,03	23,23	1,8	1013,51	15,55	23,23	18,95	24,36	5,8	0,00	0,0
2010-07-03 13:30	185	39	62	3,3	19,03	22,63	1,8	1013,51	14,22	21,29	18,95	23,58	4,3	0,00	0,0
2010-07-03 14:00	283	39	60	1,2	19,13	23,33	1,8	1013,51	14,34	23,33	19,05	24,16	5,8	0,00	0,0
2010-07-03 14:30	171	39	62	2,2	19,13	23,73	1,8	1013,51	15,25	23,73	19,05	24,68	3,3	0,00	0,0
2010-07-03 15:00	139	39	55	3,0	19,13	24,63	1,8	1013,51	14,13	23,86	19,05	25,19	4,5	0,00	0,0
2010-07-03 15:30	173	40	55	0,0	19,23	25,33	1,8	1013,51	14,77	25,33	19,19	25,89	4,3	0,00	0,0
2010-07-03 16:00	167	40	51	2,0	19,33	25,94	1,8	1013,51	14,09	25,94	19,29	26,28	5,0	0,00	0,0
2010-07-03 16:30	157	40	51	0,0	19,33	26,04	1,8	1013,51	14,18	26,04	19,29	26,38	5,0	0,00	0,0
2010-07-03 17:00	136	40	50	2,8	19,43	25,74	1,8	1013,51	13,58	25,06	19,39	26,03	5,4	0,00	0,0
2010-07-03 17:30	167	40	52	1,8	19,33	25,23	1,8	1013,51	13,76	25,23	19,29	25,63	4,7	0,00	0,0
2010-07-03 18:00	166	40	54	3,9	19,33	24,43	1,8	1013,51	13,64	23,01	19,29	24,93	6,4	0,00	0,0
2010-07-03 18:30	151	40	54	4,7	19,33	24,03	1,8	1012,51	13,27	21,89	19,29	24,53	7,9	0,00	0,0
2010-07-03 19:00	167	40	51	1,6	19,33	24,53	1,8	1012,51	12,81	24,53	19,29	24,88	7,9	0,00	0,0
2010-07-03 19:30	192	40	50	2,8	19,43	24,33	1,8	1012,51	12,30	23,53	19,39	24,63	6,6	0,00	0,0
2010-07-03 20:00	174	40	52	1,8	19,43	23,93	1,8	1012,51	12,57	23,93	19,39	24,33	5,4	0,00	0,0
2010-07-03 20:30	176	40	52	2,0	19,43	23,93	1,8	1013,51	12,57	23,93	19,39	24,33	5,8	0,00	0,0

Datum	Vindrikt °	Fukt inne Rh%	Fukt ute Rh%	Vindhast m/s	Temp in °C	Temp ute °C	Nb. Mån mm	Tryck Mbar	Daggp °C	Kyleffekt °C	Vix inne °C	Vix ute °C	Vindby m/s	Korr lufttryck	Nederb./dygn mm
2010-07-03 21:00	154	40	55	1,8	19,43	23,53	1,8	1012,51	13,11	23,53	19,39	24,09	5,0	0,00	0,0
2010-07-03 21:30	121	40	57	1,4	19,43	22,53	1,8	1013,51	12,76	22,53	19,39	23,19	3,9	0,00	0,0
2010-07-03 22:00	110	40	61	1,6	19,43	21,73	1,8	1012,51	13,11	21,73	19,39	22,62	3,1	0,00	0,0
2010-07-03 22:30	136	40	66	3,0	19,33	20,93	1,8	1012,51	13,63	19,82	19,29	22,12	3,1	0,00	0,0
2010-07-03 23:00	180	40	68	0,0	19,33	21,13	1,8	1013,51	14,30	21,13	19,29	22,45	4,3	0,00	0,0
2010-07-03 23:30	351	40	77	0,0	19,33	19,83	1,8	1013,51	15,06	19,83	19,29	21,75	2,6	0,00	0,0
2010-07-04 00:00	345	40	82	0,0	19,43	19,43	1,8	1014,51	15,70	19,43	19,39	21,71	1,4	0,00	0,0
2010-07-04 00:30	346	41	85	0,0	19,33	18,83	1,8	1013,51	15,69	18,83	19,34	21,33	1,6	0,00	0,0
2010-07-04 01:00	343	40	85	0,0	19,43	18,53	1,8	1014,51	15,40	18,53	19,39	21,03	1,8	0,00	0,0
2010-07-04 01:30	4	40	89	0,0	19,43	17,23	1,8	1013,51	14,87	17,23	19,39	20,04	2,0	0,00	0,0
2010-07-04 02:00	10	40	89	0,0	19,43	17,43	1,8	1013,51	15,06	17,43	19,39	20,24	1,4	0,00	0,0
2010-07-04 02:30	10	40	89	0,0	19,43	17,33	1,8	1013,51	14,97	17,33	19,39	20,14	0,0	0,00	0,0
2010-07-04 03:00	117	40	91	0,0	19,43	17,03	1,8	1013,51	15,03	17,03	19,39	20,00	1,6	0,00	0,0
2010-07-04 03:30	115	40	92	0,0	19,43	16,83	1,8	1013,51	15,01	16,83	19,39	19,88	1,4	0,00	0,0
2010-07-04 04:00	98	40	91	0,0	19,43	16,83	1,8	1013,51	14,83	16,83	19,39	19,80	2,0	0,00	0,0
2010-07-04 04:30	109	40	90	0,0	19,43	16,93	1,8	1013,51	14,75	16,93	19,39	19,82	1,6	0,00	0,0
2010-07-04 05:00	109	40	88	0,0	19,43	17,13	1,8	1013,51	14,59	17,13	19,39	19,86	1,2	0,00	0,0
2010-07-04 05:30	109	40	89	0,0	19,43	17,03	1,8	1013,51	14,67	17,03	19,39	19,84	0,0	0,00	0,0
2010-07-04 06:00	108	40	89	0,0	19,43	17,33	1,8	1013,51	14,97	17,33	19,39	20,14	1,2	0,00	0,0
2010-07-04 06:30	140	40	87	0,0	19,43	18,83	1,8	1013,51	16,07	18,83	19,39	21,49	2,0	0,00	0,0
2010-07-04 07:00	182	40	79	2,8	19,43	20,03	1,8	1013,51	15,67	18,84	19,39	22,09	2,8	0,00	0,0
2010-07-04 07:30	175	40	79	0,0	19,53	19,83	1,8	1013,51	15,48	19,83	19,49	21,89	2,8	0,00	0,0
2010-07-04 08:00	169	40	79	0,0	19,53	20,33	1,8	1013,51	15,96	20,33	19,49	22,39	1,8	0,00	0,0
2010-07-04 08:30	317	40	77	0,0	19,53	20,43	1,8	1013,51	15,64	20,43	19,49	22,35	1,8	0,00	0,0
2010-07-04 09:00	334	41	74	0,0	19,53	20,23	1,8	1013,51	14,81	20,23	19,54	21,94	1,8	0,00	0,0
2010-07-04 09:30	356	41	76	0,0	19,53	19,33	1,8	1013,51	14,37	19,33	19,54	21,18	2,6	0,00	0,0
2010-07-04 10:00	356	41	77	0,0	19,43	19,73	1,8	1013,51	14,97	19,73	19,44	21,65	1,2	0,00	0,0
2010-07-04 10:30	351	41	77	0,0	19,43	20,33	1,8	1014,51	15,55	20,33	19,44	22,25	1,4	0,00	0,0
2010-07-04 11:00	3	41	78	0,0	19,53	20,13	1,8	1013,51	15,56	20,13	19,54	22,12	2,2	0,00	0,0
2010-07-04 11:30	3	41	76	0,0	19,53	20,03	1,8	1013,51	15,04	20,03	19,54	21,88	1,4	0,00	0,0
2010-07-04 12:00	344	41	76	0,0	19,53	20,43	1,8	1014,51	15,43	20,43	19,54	22,28	2,2	0,00	0,0
2010-07-04 12:30	343	41	74	0,0	19,53	20,93	1,8	1013,51	15,48	20,93	19,54	22,64	1,2	0,00	0,0
2010-07-04 13:00	351	41	72	0,0	19,53	20,83	1,8	1013,51	14,94	20,83	19,54	22,41	1,4	0,00	0,0
2010-07-04 13:30	356	41	75	0,0	19,53	20,73	1,8	1013,51	15,50	20,73	19,54	22,51	1,4	0,00	0,0
2010-07-04 14:00	356	42	71	0,0	19,53	21,03	1,8	1013,51	14,90	21,03	19,58	22,54	1,4	0,00	0,0
2010-07-04 14:30	351	41	70	0,0	19,53	21,83	1,8	1013,51	15,43	21,83	19,54	23,27	1,8	0,00	0,0
2010-07-04 15:00	4	41	63	1,6	19,63	22,43	1,8	1013,51	14,29	22,43	19,64	23,44	2,4	0,00	0,0
2010-07-04 15:30	119	41	65	0,0	19,63	22,53	1,8	1012,51	14,89	22,53	19,64	23,66	4,3	0,00	0,0
2010-07-04 16:00	172	41	61	1,8	19,73	23,43	1,8	1012,51	14,70	23,43	19,74	24,32	3,7	0,00	0,0
2010-07-04 16:30	145	41	59	2,8	19,83	23,93	1,8	1012,51	14,62	23,10	19,84	24,71	4,3	0,00	0,0
2010-07-04 17:00	147	41	68	2,4	19,93	22,63	1,8	1012,51	15,72	22,06	19,94	23,95	4,7	0,00	0,0
2010-07-04 17:30	132	41	61	3,3	19,83	23,23	1,8	1011,51	14,51	21,97	19,84	24,12	4,5	0,00	0,0
2010-07-04 18:00	143	41	57	2,0	19,83	23,13	1,8	1011,51	13,32	23,13	19,84	23,79	5,2	0,00	0,0
2010-07-04 18:30	132	41	52	4,7	19,83	22,63	1,8	1011,51	11,38	20,15	19,84	23,03	6,2	0,00	0,0
2010-07-04 19:00	146	41	54	2,2	19,83	21,93	1,8	1011,51	11,34	21,93	19,84	22,43	5,8	0,00	0,0
2010-07-04 19:30	139	41	57	1,8	19,83	21,13	1,8	1010,51	11,46	21,13	19,84	21,79	4,7	0,00	0,0

Datum	Vindrikt °	Fukt inne Rh%	Fukt ute Rh%	Vindhast m/s	Temp in °C	Temp ute °C	Nb. Mån mm	Tryck Mbar	Daggp °C	Kyleffekt °C	Vix inne °C	Vix ute °C	Vindby m/s	Korr lufttryck	Nederb./dygn mm
2010-07-04 20:00	123	41	56	2,0	19,83	20,93	1,8	1010,51	11,00	20,93	19,84	21,54	3,0	0,00	0,0
2010-07-04 20:30	144	41	71	3,9	19,83	20,33	1,8	1010,51	14,23	18,22	19,84	21,84	5,6	0,00	0,0
2010-07-04 21:00	143	41	77	2,8	19,73	20,13	1,8	1010,51	15,35	18,95	19,74	22,05	5,8	0,00	0,0
2010-07-04 21:30	148	41	80	3,3	19,73	19,73	1,8	1010,51	15,59	18,01	19,74	21,86	5,4	0,00	0,0
2010-07-04 22:00	149	41	82	1,8	19,73	19,33	1,8	1010,51	15,60	19,33	19,74	21,61	6,0	0,00	0,0
2010-07-04 22:30	111	41	85	2,2	19,73	18,93	1,8	1010,51	15,79	18,93	19,74	21,43	5,8	0,00	0,0
2010-07-04 23:00	134	41	88	3,0	19,73	18,63	1,8	1009,51	16,06	17,31	19,74	21,36	5,6	0,00	0,0
2010-07-04 23:30	109	41	89	4,5	19,73	18,43	1,8	1009,51	16,05	14,95	19,74	21,24	6,8	0,00	0,0
2010-07-05 00:00	136	42	90	4,3	19,73	18,13	1,8	1009,51	15,93	15,10	19,78	21,02	6,2	0,00	0,0
2010-07-05 00:30	141	42	91	1,8	19,83	17,83	1,8	1009,51	15,82	17,83	19,88	20,80	4,5	0,00	0,0
2010-07-05 01:00	134	42	93	3,3	19,83	17,43	1,8	1009,51	15,77	15,42	19,88	20,56	4,3	0,00	0,0
2010-07-05 01:30	130	42	94	3,9	19,83	17,03	1,8	1009,51	15,55	14,37	19,88	20,25	5,4	0,00	0,0
2010-07-05 02:00	136	42	93	4,5	19,83	16,53	1,8	1008,51	14,88	12,59	19,88	19,66	6,8	0,00	0,0
2010-07-05 02:30	143	42	92	3,9	19,83	16,23	1,8	1008,51	14,41	13,44	19,88	19,28	7,5	0,00	0,0
2010-07-05 03:00	155	42	92	3,1	19,83	15,93	1,8	1008,51	14,12	14,36	19,88	18,98	6,4	0,00	0,0
2010-07-05 03:30	106	42	94	3,1	19,83	15,63	1,8	1008,51	14,16	14,03	19,88	18,85	7,1	0,00	0,0
2010-07-05 04:00	154	42	96	3,1	19,83	15,53	1,8	1008,51	14,40	13,92	19,88	18,91	6,0	0,00	0,0
2010-07-05 04:30	127	42	98	3,1	19,83	15,43	1,8	1007,51	14,63	13,81	19,88	18,98	5,8	0,00	0,0
2010-07-05 05:00	118	42	97	2,6	19,83	15,73	1,8	1007,51	14,77	14,78	19,88	19,20	7,7	0,00	0,0
2010-07-05 05:30	152	42	95	3,5	19,83	15,73	1,8	1007,51	14,43	13,50	19,88	19,03	8,3	0,00	0,0
2010-07-05 06:00	159	42	89	5,2	19,83	15,93	1,8	1007,51	13,59	11,51	19,88	18,74	7,1	0,00	0,0
2010-07-05 06:30	144	42	84	4,9	19,83	15,83	1,8	1006,51	12,57	11,73	19,88	18,25	7,9	0,00	0,0
2010-07-05 07:00	144	42	80	3,7	19,83	15,63	1,8	1006,51	11,61	12,74	19,88	17,76	7,3	0,00	0,0
2010-07-05 07:30	147	42	80	4,5	19,83	15,53	1,8	1006,51	11,51	11,35	19,88	17,66	7,3	0,00	0,0
2010-07-05 08:00	164	42	79	4,7	19,83	15,13	1,8	1006,51	10,93	10,86	19,88	17,18	8,7	0,00	0,0
2010-07-05 08:30	153	42	81	3,3	19,83	15,13	1,8	1006,51	11,32	12,82	19,88	17,33	8,3	0,00	0,0
2010-07-05 09:00	139	42	76	5,8	19,83	15,43	1,8	1006,51	10,61	10,52	19,88	17,27	7,9	0,00	0,0
2010-07-05 09:30	175	42	68	6,6	19,83	16,03	1,8	1006,51	9,45	10,61	19,88	17,34	8,1	0,00	0,0
2010-07-05 10:00	149	42	67	5,0	19,73	16,43	1,8	1006,51	9,60	12,14	19,78	17,68	11,1	0,00	0,0
2010-07-05 10:30	132	42	66	9,4	19,73	17,23	1,8	1006,51	10,12	10,28	19,78	18,42	10,0	0,00	0,0
2010-07-05 11:00	155	42	63	4,5	19,73	18,33	1,8	1006,51	10,43	14,82	19,78	19,34	9,2	0,00	0,0
2010-07-05 11:30	149	42	58	6,4	19,73	18,93	1,8	1006,51	9,69	14,44	19,78	19,65	10,2	0,00	0,0
2010-07-05 12:00	159	42	61	3,5	19,73	19,63	1,8	1006,51	11,14	17,90	19,78	20,52	9,6	0,00	0,0
2010-07-05 12:30	152	42	57	3,3	19,73	20,23	1,8	1006,51	10,63	18,58	19,78	20,89	8,5	0,00	0,0
2010-07-05 13:00	166	42	50	2,0	19,73	20,93	1,8	1006,51	9,20	20,93	19,78	21,22	8,5	0,00	0,0
2010-07-05 13:30	161	42	51	5,0	19,83	20,03	1,8	1006,51	8,69	16,67	19,88	20,37	8,3	0,00	0,0
2010-07-05 14:00	155	42	50	4,9	19,83	20,03	1,8	1006,51	8,38	16,93	19,88	20,32	9,2	0,00	0,0
2010-07-05 14:30	150	42	50	5,2	19,73	20,53	1,8	1006,51	8,83	17,30	19,78	20,82	7,3	0,00	0,0
2010-07-05 15:00	181	42	50	5,0	19,73	20,83	1,8	1006,51	9,11	17,68	19,78	21,12	8,7	0,00	0,0
2010-07-05 15:30	155	42	49	3,9	19,83	21,33	1,8	1006,51	9,24	19,39	19,88	21,57	8,9	0,00	0,0
2010-07-05 16:00	320	42	47	0,0	19,83	21,73	1,8	1006,51	8,95	21,73	19,88	21,88	7,3	0,00	0,0
2010-07-05 16:30	165	42	46	2,6	19,93	21,73	1,8	1006,51	8,61	21,11	19,98	21,83	7,5	0,00	0,0
2010-07-05 17:00	214	42	46	1,2	19,93	22,03	1,8	1006,51	8,88	22,03	19,98	22,13	7,1	0,00	0,0
2010-07-05 17:30	159	42	46	3,9	20,03	21,63	1,8	1006,51	8,52	19,74	20,08	21,73	6,8	0,00	0,0
2010-07-05 18:00	148	42	46	4,1	19,93	21,53	1,8	1006,51	8,43	19,19	19,98	21,63	7,1	0,00	0,0
2010-07-05 18:30	138	42	46	3,7	19,93	21,33	1,8	1006,51	8,25	19,39	19,98	21,43	7,7	0,00	0,0

Datum	Vindrikt °	Fukt inne Rh%	Fukt ute Rh%	Vindhast m/s	Temp in °C	Temp ute °C	Nb. Mån mm	Tryck Mbar	Daggp °C	Kyleffekt °C	Vix inne °C	Vix ute °C	Vindby m/s	Korr lufttryck	Nederb./dygn mm
2010-07-05 19:00	170	42	47	1,4	19,93	20,63	2,4	1006,51	7,95	20,63	19,98	20,78	26,0	0,60	0,6
2010-07-05 19:30	176	42	48	1,4	19,83	20,23	2,4	1006,51	7,92	20,23	19,88	20,42	6,0	0,60	0,6
2010-07-05 20:00	149	42	48	2,2	19,83	19,83	2,4	1006,51	7,56	19,83	19,88	20,02	5,6	0,00	0,6
2010-07-05 20:30	170	42	50	1,8	19,83	19,23	2,4	1006,51	7,65	19,23	19,88	19,52	5,6	0,00	0,6
2010-07-05 21:00	351	41	57	0,0	19,83	19,53	2,4	1007,51	9,98	19,53	19,84	20,19	3,7	0,00	0,6
2010-07-05 21:30	345	42	69	1,2	19,83	17,93	2,4	1007,51	11,49	17,93	19,88	19,31	2,6	0,00	0,6
2010-07-05 22:00	325	41	65	0,0	19,83	17,83	2,4	1008,51	10,45	17,83	19,84	18,96	4,3	0,00	0,6
2010-07-05 22:30	340	41	69	0,0	19,73	16,83	2,4	1009,51	10,44	16,83	19,74	18,21	1,6	0,00	0,6
2010-07-05 23:00	351	41	77	1,4	19,73	14,83	2,4	1009,51	10,24	14,83	19,74	16,74	3,5	0,00	0,6
2010-07-05 23:30	356	42	75	1,2	19,73	13,73	2,4	1010,51	8,77	13,73	19,78	15,50	3,1	0,00	0,6
2010-07-06 00:00	351	41	77	0,0	19,73	12,82	2,4	1010,51	8,31	12,82	19,74	14,74	3,3	0,00	0,0
2010-07-06 00:30	356	41	81	0,0	19,73	12,52	2,4	1011,51	8,79	12,52	19,74	14,73	3,0	0,00	0,0
2010-07-06 01:00	326	41	84	0,0	19,73	12,22	2,4	1011,51	9,06	12,22	19,74	14,65	2,2	0,00	0,0
2010-07-06 01:30	327	41	88	0,0	19,73	11,72	2,4	1011,51	9,29	11,72	19,74	14,46	2,6	0,00	0,0
2010-07-06 02:00	351	41	89	0,0	19,73	11,32	2,4	1011,51	9,07	11,32	19,74	14,14	2,4	0,00	0,0
2010-07-06 02:30	347	41	90	0,0	19,73	10,92	2,4	1011,51	8,85	10,92	19,74	13,82	2,2	0,00	0,0
2010-07-06 03:00	351	41	90	0,0	19,73	10,52	2,4	1012,51	8,45	10,52	19,74	13,42	0,0	0,00	0,0
2010-07-06 03:30	341	41	90	0,0	19,73	10,12	2,4	1011,51	8,06	10,12	19,74	13,02	1,4	0,00	0,0
2010-07-06 04:00	341	40	90	0,0	19,63	10,12	2,4	1011,51	8,06	10,12	19,59	13,02	1,4	0,00	0,0
2010-07-06 04:30	339	41	89	0,0	19,63	10,42	2,4	1012,51	8,18	10,42	19,64	13,24	1,2	0,00	0,0
2010-07-06 05:00	338	40	87	1,2	19,63	10,62	2,4	1011,51	8,03	10,62	19,59	13,28	1,4	0,00	0,0
2010-07-06 05:30	338	40	87	0,0	19,63	10,72	2,4	1011,51	8,13	10,72	19,59	13,38	2,4	0,00	0,0
2010-07-06 06:00	0	40	87	0,0	19,63	10,82	2,4	1011,51	8,23	10,82	19,59	13,48	1,4	0,00	0,0
2010-07-06 06:30	351	40	89	0,0	19,53	10,82	2,4	1012,51	8,58	10,82	19,49	13,64	1,2	0,00	0,0
2010-07-06 07:00	351	40	91	0,0	19,53	11,12	2,4	1012,51	9,21	11,12	19,49	14,10	0,0	0,00	0,0
2010-07-06 07:30	351	40	93	0,0	19,53	11,02	2,4	1012,51	9,45	11,02	19,49	14,16	0,0	0,00	0,0
2010-07-06 08:00	351	40	94	0,0	19,53	11,22	2,4	1012,51	9,81	11,22	19,49	14,44	0,0	0,00	0,0
2010-07-06 08:30	351	40	94	0,0	19,53	11,32	2,4	1012,51	9,91	11,32	19,49	14,54	0,0	0,00	0,0
2010-07-06 09:00	351	40	94	0,0	19,43	11,22	2,4	1012,51	9,81	11,22	19,39	14,44	0,0	0,00	0,0
2010-07-06 09:30	351	41	92	0,0	19,43	11,22	2,4	1013,51	9,48	11,22	19,44	14,28	0,0	0,00	0,0
2010-07-06 10:00	351	41	93	0,0	19,43	11,92	2,4	1012,51	10,34	11,92	19,44	15,06	0,0	0,00	0,0
2010-07-06 10:30	351	41	87	0,0	19,43	12,92	2,4	1012,51	10,29	12,92	19,44	15,58	1,2	0,00	0,0
2010-07-06 11:00	327	41	85	1,6	19,43	12,82	2,4	1012,51	9,83	12,82	19,44	15,33	2,0	0,00	0,0
2010-07-06 11:30	356	41	84	0,0	19,33	13,43	2,4	1012,51	10,23	13,43	19,34	15,85	1,6	0,00	0,0
2010-07-06 12:00	356	41	71	0,0	19,33	14,33	2,4	1012,51	8,50	14,33	19,34	15,83	2,6	0,00	0,0
2010-07-06 12:30	343	41	71	0,0	19,33	14,43	2,4	1012,51	8,60	14,43	19,34	15,93	2,6	0,00	0,0
2010-07-06 13:00	4	41	63	1,2	19,33	15,03	2,4	1012,51	7,33	15,03	19,34	16,03	2,8	0,00	0,0
2010-07-06 13:30	318	41	69	0,0	19,33	15,93	2,4	1012,51	9,58	15,93	19,34	17,31	1,8	0,00	0,0
2010-07-06 14:00	335	41	68	0,0	19,33	16,53	2,4	1012,51	9,93	16,53	19,34	17,84	1,8	0,00	0,0
2010-07-06 14:30	356	41	65	1,8	19,33	16,23	2,4	1012,51	8,94	16,23	19,34	17,35	2,0	0,00	0,0
2010-07-06 15:00	337	41	68	0,0	19,33	15,63	2,4	1013,51	9,07	15,63	19,34	16,94	2,8	0,00	0,0
2010-07-06 15:30	351	41	61	2,6	19,33	16,43	2,4	1012,51	8,14	15,52	19,34	17,32	2,8	0,00	0,0
2010-07-06 16:00	356	41	58	1,2	19,43	16,73	2,4	1013,51	7,64	16,73	19,44	17,44	2,6	0,00	0,0
2010-07-06 16:30	332	41	61	1,6	19,53	16,33	2,4	1012,51	8,05	16,33	19,54	17,22	2,8	0,00	0,0
2010-07-06 17:00	351	41	61	0,0	19,53	16,23	2,4	1013,51	7,96	16,23	19,54	17,12	2,6	0,00	0,0
2010-07-06 17:30	4	41	64	0,0	19,53	16,03	2,4	1012,51	8,51	16,03	19,54	17,09	2,6	0,00	0,0

Datum	Vindrikt °	Fukt inne Rh%	Fukt ute Rh%	Vindhast m/s	Temp in °C	Temp ute °C	Nb. Mån mm	Tryck Mbar	Daggp °C	Kyleffekt °C	Vix inne °C	Vix ute °C	Vindby m/s	Korr lufttryck	Nederb./dygn mm
2010-07-06 18:00	351	41	62	1,2	19,43	15,63	2,4	1012,51	7,64	15,63	19,44	16,57	3,3	0,00	0,0
2010-07-06 18:30	356	41	63	1,4	19,43	15,43	2,4	1013,51	7,70	15,43	19,44	16,43	2,4	0,00	0,0
2010-07-06 19:00	332	41	62	0,0	19,43	15,03	2,4	1013,51	7,08	15,03	19,44	15,97	3,0	0,00	0,0
2010-07-06 19:30	347	41	69	2,4	19,43	13,93	2,4	1013,51	7,68	12,88	19,44	15,30	3,9	0,00	0,0
2010-07-06 20:00	356	41	69	1,4	19,43	13,73	2,4	1013,51	7,49	13,73	19,44	15,10	2,8	0,00	0,0
2010-07-06 20:30	356	41	69	1,6	19,43	13,53	2,4	1013,51	7,30	13,53	19,44	14,90	3,3	0,00	0,0
2010-07-06 21:00	335	41	71	1,4	19,43	13,23	2,4	1013,51	7,45	13,23	19,44	14,73	3,3	0,00	0,0
2010-07-06 21:30	356	41	73	1,2	19,43	13,02	2,4	1013,51	7,68	13,02	19,44	14,67	2,8	0,00	0,0
2010-07-06 22:00	356	41	73	0,0	19,33	12,72	2,4	1013,51	7,39	12,72	19,34	14,37	2,6	0,00	0,0
2010-07-06 22:30	356	41	76	0,0	19,33	12,52	2,4	1014,51	7,82	12,52	19,34	14,37	1,4	0,00	0,0
2010-07-06 23:00	3	41	79	0,0	19,33	12,32	2,4	1014,51	8,22	12,32	19,34	14,38	0,0	0,00	0,0
2010-07-06 23:30	3	41	81	0,0	19,33	12,22	2,4	1014,51	8,50	12,22	19,34	14,43	0,0	0,00	0,0
2010-07-07 00:00	4	41	83	0,0	19,33	11,92	2,4	1014,51	8,58	11,92	19,34	14,28	0,0	0,00	0,0
2010-07-07 00:30	3	41	83	0,0	19,33	11,92	2,4	1014,51	8,58	11,92	19,34	14,28	0,0	0,00	0,0
2010-07-07 01:00	3	40	84	0,0	19,33	11,72	2,4	1014,51	8,57	11,72	19,29	14,15	0,0	0,00	0,0
2010-07-07 01:30	3	40	85	0,0	19,33	11,72	2,4	1014,51	8,75	11,72	19,29	14,23	0,0	0,00	0,0
2010-07-07 02:00	3	40	87	0,0	19,43	11,52	2,4	1014,51	8,92	11,52	19,39	14,18	0,0	0,00	0,0
2010-07-07 02:30	2	40	88	0,0	19,43	10,72	2,4	1014,51	8,31	10,72	19,39	13,46	0,0	0,00	0,0
2010-07-07 03:00	6	40	88	0,0	19,33	10,42	2,4	1014,51	8,01	10,42	19,29	13,16	1,6	0,00	0,0
2010-07-07 03:30	351	40	87	0,0	19,33	10,42	2,4	1014,51	7,84	10,42	19,29	13,08	1,6	0,00	0,0
2010-07-07 04:00	3	40	87	0,0	19,33	10,42	2,4	1014,51	7,84	10,42	19,29	13,08	1,4	0,00	0,0
2010-07-07 04:30	341	40	89	0,0	19,33	10,22	2,4	1014,51	7,99	10,22	19,29	13,04	1,2	0,00	0,0
2010-07-07 05:00	6	40	88	0,0	19,33	10,22	2,4	1014,51	7,81	10,22	19,29	12,96	1,4	0,00	0,0
2010-07-07 05:30	6	40	88	0,0	19,33	10,52	2,4	1014,51	8,11	10,52	19,29	13,26	0,0	0,00	0,0
2010-07-07 06:00	6	40	90	0,0	19,33	10,62	2,4	1014,51	8,55	10,62	19,29	13,52	0,0	0,00	0,0
2010-07-07 06:30	0	40	88	0,0	19,33	10,92	2,4	1014,51	8,50	10,92	19,29	13,66	1,4	0,00	0,0
2010-07-07 07:00	1	40	84	0,0	19,33	12,02	2,4	1014,51	8,87	12,02	19,29	14,45	1,6	0,00	0,0
2010-07-07 07:30	2	40	76	0,0	19,33	12,22	2,4	1014,51	7,53	12,22	19,29	14,07	1,2	0,00	0,0
2010-07-07 08:00	72	40	66	1,2	19,33	13,93	2,4	1014,51	7,00	13,93	19,29	15,11	1,8	0,00	0,0
2010-07-07 08:30	21	40	61	0,0	19,33	14,33	2,4	1014,51	6,17	14,33	19,29	15,21	1,4	0,00	0,0
2010-07-07 09:00	104	40	57	0,0	19,33	14,83	2,4	1014,51	5,61	14,83	19,29	15,49	1,6	0,00	0,0
2010-07-07 09:30	112	40	62	2,2	19,33	15,73	2,4	1014,51	7,74	15,73	19,29	16,67	3,3	0,00	0,0
2010-07-07 10:00	108	40	53	0,0	19,33	15,83	2,4	1014,51	5,43	15,83	19,29	16,27	3,1	0,00	0,0
2010-07-07 10:30	150	40	56	2,6	19,33	16,23	2,4	1014,51	6,64	15,31	19,29	16,83	2,6	0,00	0,0
2010-07-07 11:00	143	40	57	0,0	19,33	16,53	2,4	1014,51	7,19	16,53	19,29	17,19	3,3	0,00	0,0
2010-07-07 11:30	342	40	57	0,0	19,33	16,83	2,4	1014,51	7,47	16,83	19,29	17,49	2,6	0,00	0,0
2010-07-07 12:00	241	40	53	0,0	19,33	17,93	2,4	1014,51	7,36	17,93	19,29	18,37	4,3	0,00	0,0
2010-07-07 12:30	114	40	56	1,6	19,33	18,43	2,4	1013,51	8,68	18,43	19,29	19,04	4,1	0,00	0,0
2010-07-07 13:00	177	40	54	2,6	19,33	18,23	2,4	1013,51	7,93	17,42	19,29	18,73	4,7	0,00	0,0
2010-07-07 13:30	116	40	52	3,5	19,33	18,63	2,4	1013,51	7,71	16,77	19,29	19,02	4,7	0,00	0,0
2010-07-07 14:00	175	40	49	0,0	19,43	19,53	2,4	1013,51	7,60	19,53	19,39	19,77	6,0	0,00	0,0
2010-07-07 14:30	138	40	47	4,3	19,43	19,73	2,4	1013,51	7,14	17,03	19,39	19,88	6,4	0,00	0,0
2010-07-07 15:00	146	40	49	2,8	19,53	20,23	2,4	1013,51	8,24	19,05	19,49	20,47	5,8	0,00	0,0
2010-07-07 15:30	177	40	47	2,2	19,53	20,43	2,4	1013,51	7,77	20,43	19,49	20,58	5,8	0,00	0,0
2010-07-07 16:00	126	40	47	3,0	19,63	20,23	2,4	1013,51	7,59	19,05	19,59	20,38	6,6	0,00	0,0
2010-07-07 16:30	158	40	45	0,0	19,83	20,73	2,4	1012,51	7,36	20,73	19,79	20,78	6,0	0,00	0,0

Datum	Vindrikt °	Fukt inne Rh%	Fukt ute Rh%	Vindhast m/s	Temp in °C	Temp ute °C	Nb. Mån mm	Tryck Mbar	Daggp °C	Kyleffekt °C	Vix inne °C	Vix ute °C	Vindby m/s	Korr lufttryck	Nederb./dygn mm
2010-07-07 17:00	140	39	49	1,8	19,73	19,43	2,4	1012,51	7,51	19,43	19,65	19,67	6,0	0,00	0,0
2010-07-07 17:30	111	39	51	3,0	19,73	19,43	2,4	1012,51	8,14	18,18	19,65	19,77	5,4	0,00	0,0
2010-07-07 18:00	126	39	51	2,8	19,73	19,13	2,4	1012,51	7,86	17,85	19,65	19,47	4,9	0,00	0,0
2010-07-07 18:30	156	39	51	3,5	19,63	18,63	2,4	1012,51	7,41	16,77	19,55	18,97	5,2	0,00	0,0
2010-07-07 19:00	109	39	53	3,3	19,63	18,63	2,4	1012,51	8,00	16,77	19,55	19,08	4,3	0,00	0,0
2010-07-07 19:30	114	40	55	1,4	19,63	18,33	2,4	1012,51	8,30	18,33	19,59	18,88	3,7	0,00	0,0
2010-07-07 20:00	93	40	56	1,4	19,53	18,03	2,4	1012,51	8,31	18,03	19,49	18,64	2,4	0,00	0,0
2010-07-07 20:30	90	40	58	1,4	19,53	17,63	2,4	1012,51	8,48	17,63	19,49	18,35	3,3	0,00	0,0
2010-07-07 21:00	123	40	60	2,6	19,53	17,33	2,4	1012,51	8,73	16,47	19,49	18,16	3,3	0,00	0,0
2010-07-07 21:30	105	40	62	1,4	19,53	17,13	2,4	1012,51	9,05	17,13	19,49	18,08	3,3	0,00	0,0
2010-07-07 22:00	109	40	63	0,0	19,53	16,83	2,4	1012,51	9,02	16,83	19,49	17,83	4,1	0,00	0,0
2010-07-07 22:30	105	40	64	2,4	19,63	16,53	2,4	1012,51	8,98	15,62	19,59	17,59	4,1	0,00	0,0
2010-07-07 23:00	125	40	64	2,4	19,63	16,53	2,4	1012,51	8,98	15,62	19,59	17,59	4,5	0,00	0,0
2010-07-07 23:30	115	40	66	2,6	19,63	15,93	2,4	1012,51	8,89	14,99	19,59	17,12	4,5	0,00	0,0
2010-07-08 00:00	135	40	71	3,0	19,63	15,33	2,4	1012,51	9,46	13,70	19,59	16,84	4,5	0,00	0,0
2010-07-08 00:30	127	40	73	2,2	19,63	14,93	2,4	1012,51	9,51	14,93	19,59	16,57	3,9	0,00	0,0
2010-07-08 01:00	149	40	73	2,6	19,63	14,93	2,4	1012,51	9,51	13,94	19,59	16,57	4,7	0,00	0,0
2010-07-08 01:30	124	40	74	3,0	19,63	14,73	2,4	1011,51	9,52	13,05	19,59	16,44	4,9	0,00	0,0
2010-07-08 02:00	123	40	73	2,0	19,63	14,73	2,4	1011,51	9,31	14,73	19,59	16,37	4,5	0,00	0,0
2010-07-08 02:30	124	40	74	0,0	19,63	14,33	2,4	1011,51	9,14	14,33	19,59	16,03	3,3	0,00	0,0
2010-07-08 03:00	152	40	73	2,0	19,63	14,13	2,4	1011,51	8,74	14,13	19,59	15,77	3,3	0,00	0,0
2010-07-08 03:30	135	40	74	1,4	19,63	13,93	2,4	1011,51	8,76	13,93	19,59	15,63	3,0	0,00	0,0
2010-07-08 04:00	124	40	74	0,0	19,63	13,73	2,4	1011,51	8,56	13,73	19,59	15,43	2,8	0,00	0,0
2010-07-08 04:30	78	40	73	0,0	19,53	13,53	2,4	1011,51	8,16	13,53	19,49	15,17	2,4	0,00	0,0
2010-07-08 05:00	98	40	74	0,0	19,53	13,43	2,4	1011,51	8,28	13,43	19,49	15,13	1,6	0,00	0,0
2010-07-08 05:30	99	40	76	1,6	19,53	13,43	2,4	1011,51	8,69	13,43	19,49	15,27	1,8	0,00	0,0
2010-07-08 06:00	144	40	78	1,4	19,53	13,53	2,4	1011,51	9,18	13,53	19,49	15,51	2,6	0,00	0,0
2010-07-08 06:30	139	40	78	1,4	19,53	13,83	2,4	1011,51	9,47	13,83	19,49	15,81	3,5	0,00	0,0
2010-07-08 07:00	132	40	78	1,4	19,53	14,13	2,4	1011,51	9,76	14,13	19,49	16,11	3,5	0,00	0,0
2010-07-08 07:30	121	40	79	0,0	19,53	14,43	2,4	1011,51	10,25	14,43	19,49	16,48	3,1	0,00	0,0
2010-07-08 08:00	144	40	78	2,6	19,53	14,83	2,4	1011,51	10,44	13,83	19,49	16,81	4,1	0,00	0,0
2010-07-08 08:30	125	40	78	2,4	19,53	16,13	2,4	1011,51	11,70	15,20	19,49	18,11	4,3	0,00	0,0
2010-07-08 09:00	129	40	75	1,8	19,53	16,43	2,4	1011,51	11,37	16,43	19,49	18,21	4,9	0,00	0,0
2010-07-08 09:30	140	40	73	1,2	19,53	16,53	2,4	1011,51	11,04	16,53	19,49	18,17	3,5	0,00	0,0
2010-07-08 10:00	153	40	72	1,6	19,53	16,83	2,4	1011,51	11,11	16,83	19,49	18,40	3,0	0,00	0,0
2010-07-08 10:30	151	40	72	2,2	19,53	17,13	2,4	1011,51	11,40	17,13	19,49	18,70	3,9	0,00	0,0
2010-07-08 11:00	150	40	75	1,8	19,53	18,43	2,4	1011,51	13,29	18,43	19,49	20,21	4,5	0,00	0,0
2010-07-08 11:30	102	40	66	3,3	19,53	19,03	2,4	1011,51	11,83	17,22	19,49	20,22	4,7	0,00	0,0
2010-07-08 12:00	193	40	62	2,4	19,53	19,63	2,4	1011,51	11,40	18,90	19,49	20,58	5,2	0,00	0,0
2010-07-08 12:30	190	40	61	2,6	19,53	20,03	2,4	1011,51	11,52	19,32	19,49	20,92	6,4	0,00	0,0
2010-07-08 13:00	202	40	60	2,2	19,53	20,23	2,4	1011,51	11,44	20,23	19,49	21,06	6,9	0,00	0,0
2010-07-08 13:30	120	40	57	3,9	19,63	20,33	2,4	1011,51	10,72	18,22	19,59	20,99	6,4	0,00	0,0
2010-07-08 14:00	265	40	56	1,2	19,63	20,33	2,4	1011,51	10,44	20,33	19,59	20,94	6,0	0,00	0,0
2010-07-08 14:30	141	40	56	4,9	19,63	20,43	2,4	1011,51	10,53	17,43	19,59	21,04	4,9	0,00	0,0
2010-07-08 15:00	168	40	55	3,9	19,63	20,33	2,4	1011,51	10,15	18,22	19,59	20,88	6,6	0,00	0,0
2010-07-08 15:30	174	41	55	2,0	19,63	20,93	2,4	1011,51	10,71	20,93	19,64	21,48	6,9	0,00	0,0

Datum	Vindrikt °	Fukt inne Rh%	Fukt ute Rh%	Vindhast m/s	Temp in °C	Temp ute °C	Nb. Mån mm	Tryck Mbar	Daggp °C	Kyleffekt °C	Vix inne °C	Vix ute °C	Vindby m/s	Korr lufttryck	Nederb./dygn mm
2010-07-08 16:00	141	41	50	3,0	19,73	20,93	2,4	1011,51	9,20	19,82	19,74	21,22	6,0	0,00	0,0
2010-07-08 16:30	173	41	48	3,1	19,73	20,93	2,4	1011,51	8,55	19,82	19,74	21,12	8,5	0,00	0,0
2010-07-08 17:00	323	41	56	1,2	19,73	20,93	2,4	1011,51	11,00	20,93	19,74	21,54	5,4	0,00	0,0
2010-07-08 17:30	170	41	51	3,5	19,73	20,63	2,4	1011,51	9,24	19,03	19,74	20,97	5,8	0,00	0,0
2010-07-08 18:00	168	41	51	1,8	19,73	20,33	2,4	1011,51	8,96	20,33	19,74	20,67	5,8	0,00	0,0
2010-07-08 18:30	153	41	53	1,2	19,63	19,33	2,4	1011,51	8,65	19,33	19,64	19,78	3,7	0,00	0,0
2010-07-08 19:00	172	41	59	1,2	19,63	18,73	2,4	1011,51	9,78	18,73	19,64	19,50	3,7	0,00	0,0
2010-07-08 19:30	170	41	59	0,0	19,63	18,83	2,4	1011,51	9,87	18,83	19,64	19,60	3,7	0,00	0,0
2010-07-08 20:00	170	41	59	2,2	19,63	18,83	2,4	1011,51	9,87	18,83	19,64	19,60	4,3	0,00	0,0
2010-07-08 20:30	145	41	61	2,8	19,63	18,83	2,4	1010,51	10,39	17,52	19,64	19,72	4,1	0,00	0,0
2010-07-08 21:00	145	41	64	2,2	19,63	18,53	2,4	1011,51	10,87	18,53	19,64	19,60	3,9	0,00	0,0
2010-07-08 21:30	166	41	68	1,4	19,63	17,63	2,4	1011,51	10,97	17,63	19,64	18,94	4,3	0,00	0,0
2010-07-08 22:00	135	41	72	1,4	19,63	17,03	2,4	1011,51	11,30	17,03	19,64	18,60	2,8	0,00	0,0
2010-07-08 22:30	119	41	76	0,0	19,63	16,13	2,4	1011,51	11,29	16,13	19,64	17,97	2,2	0,00	0,0
2010-07-08 23:00	118	41	83	0,0	19,63	14,53	2,4	1011,51	11,12	14,53	19,64	16,88	1,2	0,00	0,0
2010-07-08 23:30	117	41	82	0,0	19,63	14,43	2,4	1011,51	10,83	14,43	19,64	16,70	1,2	0,00	0,0
2010-07-09 00:00	117	41	88	0,0	19,53	13,02	2,4	1011,51	10,56	13,02	19,54	15,76	0,0	0,00	0,0
2010-07-09 00:30	117	41	90	0,0	19,53	12,82	2,4	1011,51	10,72	12,82	19,54	15,72	0,0	0,00	0,0
2010-07-09 01:00	114	41	85	0,0	19,53	12,62	2,4	1011,51	9,63	12,62	19,54	15,13	0,0	0,00	0,0
2010-07-09 01:30	351	41	84	0,0	19,53	12,72	2,4	1011,51	9,55	12,72	19,54	15,15	1,8	0,00	0,0
2010-07-09 02:00	356	41	87	1,4	19,53	12,42	2,4	1011,51	9,80	12,42	19,54	15,08	2,2	0,00	0,0
2010-07-09 02:30	351	41	92	1,2	19,53	11,52	2,4	1011,51	9,77	11,52	19,54	14,58	1,8	0,00	0,0
2010-07-09 03:00	356	41	94	0,0	19,53	11,72	2,4	1011,51	10,30	11,72	19,54	14,94	2,0	0,00	0,0
2010-07-09 03:30	347	41	91	1,2	19,53	11,82	2,4	1011,51	9,90	11,82	19,54	14,80	1,8	0,00	0,0
2010-07-09 04:00	351	40	92	0,0	19,53	10,82	2,4	1011,51	9,08	10,82	19,49	13,88	1,4	0,00	0,0
2010-07-09 04:30	351	40	94	0,0	19,53	11,42	2,4	1011,51	10,01	11,42	19,49	14,64	2,0	0,00	0,0
2010-07-09 05:00	351	41	87	1,4	19,53	12,52	2,4	1011,51	9,90	12,52	19,54	15,18	2,0	0,00	0,0
2010-07-09 05:30	356	41	87	0,0	19,53	12,72	2,4	1011,51	10,09	12,72	19,54	15,38	2,0	0,00	0,0
2010-07-09 06:00	351	41	85	0,0	19,53	13,33	2,4	1011,51	10,32	13,33	19,54	15,83	1,4	0,00	0,0
2010-07-09 06:30	351	41	87	0,0	19,53	13,63	2,4	1012,51	10,97	13,63	19,54	16,28	1,2	0,00	0,0
2010-07-09 07:00	340	41	78	1,8	19,53	15,63	2,4	1012,51	11,21	15,63	19,54	17,61	1,8	0,00	0,0
2010-07-09 07:30	331	41	81	1,2	19,43	14,63	2,4	1012,51	10,83	14,63	19,44	16,83	2,0	0,00	0,0
2010-07-09 08:00	351	41	81	0,0	19,43	14,73	2,4	1012,51	10,93	14,73	19,44	16,93	1,8	0,00	0,0
2010-07-09 08:30	343	41	82	0,0	19,33	14,43	2,4	1012,51	10,83	14,43	19,34	16,70	1,4	0,00	0,0
2010-07-09 09:00	332	41	74	1,4	19,33	16,03	2,4	1012,51	10,77	16,03	19,34	17,74	2,6	0,00	0,0
2010-07-09 09:30	337	41	71	0,0	19,43	17,03	2,4	1012,51	11,08	17,03	19,44	18,54	2,2	0,00	0,0
2010-07-09 10:00	296	41	67	1,4	19,33	17,43	2,4	1013,51	10,55	17,43	19,34	18,68	2,4	0,00	0,0
2010-07-09 10:30	351	41	63	1,8	19,33	17,63	2,4	1013,51	9,77	17,63	19,34	18,63	2,6	0,00	0,0
2010-07-09 11:00	342	41	64	2,2	19,43	17,83	2,4	1013,51	10,21	17,83	19,44	18,90	2,8	0,00	0,0
2010-07-09 11:30	351	41	63	2,2	19,43	18,13	2,4	1013,51	10,24	18,13	19,44	19,14	2,6	0,00	0,0
2010-07-09 12:00	356	41	60	0,0	19,43	18,43	2,4	1013,51	9,76	18,43	19,44	19,26	3,0	0,00	0,0
2010-07-09 12:30	332	41	58	2,0	19,43	18,23	2,4	1013,51	9,04	18,23	19,44	18,95	3,1	0,00	0,0
2010-07-09 13:00	331	41	51	2,2	19,53	18,63	2,4	1013,51	7,41	18,63	19,54	18,97	3,1	0,00	0,0
2010-07-09 13:30	338	41	49	1,8	19,43	19,13	2,4	1013,51	7,24	19,13	19,44	19,37	5,2	0,00	0,0
2010-07-09 14:00	18	41	48	1,2	19,43	19,13	2,4	1013,51	6,92	19,13	19,44	19,32	5,0	0,00	0,0
2010-07-09 14:30	305	41	46	0,0	19,53	19,93	2,4	1013,51	6,98	19,93	19,54	20,03	3,1	0,00	0,0

Datum	Vindrikt °	Fukt inne Rh%	Fukt ute Rh%	Vindhast m/s	Temp in °C	Temp ute °C	Nb. Mån mm	Tryck Mbar	Daggp °C	Kyleffekt °C	Vix inne °C	Vix ute °C	Vindby m/s	Korr lufttryck	Nederb./dygn mm
2010-07-09 15:00	322	40	44	1,6	19,53	20,03	2,4	1014,51	6,38	20,03	19,49	20,04	3,3	0,00	0,0
2010-07-09 15:30	322	41	45	2,2	19,63	20,43	2,4	1014,51	7,09	20,43	19,64	20,48	4,1	0,00	0,0
2010-07-09 16:00	351	40	43	2,4	19,73	20,03	2,4	1014,51	6,02	19,32	19,69	19,99	4,3	0,00	0,0
2010-07-09 16:30	345	40	40	2,0	19,83	20,33	2,4	1014,51	5,16	20,33	19,79	20,16	3,7	0,00	0,0
2010-07-09 17:00	323	40	40	1,6	19,93	19,83	2,4	1014,51	4,72	19,83	19,89	19,66	3,9	0,00	0,0
2010-07-09 17:30	322	40	38	2,0	19,93	19,83	2,4	1014,51	3,93	19,83	19,89	19,58	3,5	0,00	0,0
2010-07-09 18:00	356	40	40	0,0	19,93	19,93	2,4	1014,51	4,81	19,93	19,89	19,76	3,0	0,00	0,0
2010-07-09 18:30	341	40	40	1,4	19,83	19,23	2,4	1014,51	4,19	19,23	19,79	19,06	3,1	0,00	0,0
2010-07-09 19:00	351	40	39	0,0	19,83	19,13	2,4	1014,51	3,71	19,13	19,79	18,92	2,6	0,00	0,0
2010-07-09 19:30	320	40	40	0,0	19,83	19,03	2,4	1014,51	4,01	19,03	19,79	18,86	2,0	0,00	0,0
2010-07-09 20:00	6	40	41	0,0	19,83	18,73	2,4	1014,51	4,12	18,73	19,79	18,60	2,0	0,00	0,0
2010-07-09 20:30	351	40	40	1,2	19,83	18,63	2,4	1014,51	3,65	18,63	19,79	18,46	2,0	0,00	0,0
2010-07-09 21:00	351	40	46	0,0	19,93	17,73	2,4	1014,51	4,99	17,73	19,89	17,83	1,6	0,00	0,0
2010-07-09 21:30	351	40	48	0,0	19,93	17,03	2,4	1015,51	5,01	17,03	19,89	17,22	1,4	0,00	0,0
2010-07-09 22:00	351	39	50	0,0	19,93	15,83	2,4	1014,51	4,54	15,83	19,85	16,12	1,4	0,00	0,0
2010-07-09 22:30	351	39	52	0,0	19,83	15,13	2,4	1015,51	4,49	15,13	19,75	15,52	0,0	0,00	0,0
2010-07-09 23:00	351	39	54	0,0	19,83	14,63	2,4	1014,51	4,60	14,63	19,75	15,12	0,0	0,00	0,0
2010-07-09 23:30	356	40	55	0,0	19,83	14,23	2,4	1014,51	4,51	14,23	19,79	14,78	0,0	0,00	0,0
2010-07-10 00:00	113	40	56	0,0	19,83	14,13	2,4	1014,51	4,69	14,13	19,79	14,73	1,2	0,00	0,0
2010-07-10 00:30	195	40	62	0,0	19,83	13,63	2,4	1014,51	5,76	13,63	19,79	14,57	1,2	0,00	0,0
2010-07-10 01:00	92	40	67	0,0	19,83	13,12	2,4	1014,51	6,47	13,12	19,79	14,38	1,4	0,00	0,0
2010-07-10 01:30	93	40	67	0,0	19,83	13,02	2,4	1014,51	6,38	13,02	19,79	14,28	1,6	0,00	0,0
2010-07-10 02:00	94	40	68	1,4	19,83	13,02	2,4	1013,51	6,60	13,02	19,79	14,34	2,0	0,00	0,0
2010-07-10 02:30	106	40	67	0,0	19,83	13,02	2,4	1013,51	6,38	13,02	19,79	14,28	2,4	0,00	0,0
2010-07-10 03:00	101	40	67	1,8	19,83	12,72	2,4	1013,51	6,09	12,72	19,79	13,98	2,2	0,00	0,0
2010-07-10 03:30	104	40	66	0,0	19,83	12,82	2,4	1013,51	5,96	12,82	19,79	14,01	2,2	0,00	0,0
2010-07-10 04:00	94	40	68	0,0	19,83	12,52	2,4	1013,51	6,13	12,52	19,79	13,84	2,2	0,00	0,0
2010-07-10 04:30	114	40	71	0,0	19,83	12,12	2,4	1012,51	6,40	12,12	19,79	13,63	2,4	0,00	0,0
2010-07-10 05:00	134	39	74	0,0	19,73	12,32	2,4	1012,51	7,22	12,32	19,65	14,03	1,6	0,00	0,0
2010-07-10 05:30	118	39	81	0,0	19,73	12,22	2,4	1012,51	8,50	12,22	19,65	14,43	2,2	0,00	0,0
2010-07-10 06:00	93	39	89	0,0	19,73	12,02	2,4	1012,51	9,76	12,02	19,65	14,84	1,4	0,00	0,0
2010-07-10 06:30	114	40	91	1,2	19,73	11,52	3,6	1012,51	9,61	11,52	19,69	14,50	2,4	1,20	1,2
2010-07-10 07:00	122	40	96	2,4	19,73	11,02	4,2	1012,51	9,94	9,82	19,69	14,41	3,0	1,80	1,8
2010-07-10 07:30	104	40	98	0,0	19,73	11,02	5,4	1011,51	10,25	11,02	19,69	14,58	3,7	1,80	3,0
2010-07-10 08:00	131	40	99	2,2	19,73	11,32	6,0	1011,51	10,71	11,32	19,69	14,97	4,5	1,80	3,6
2010-07-10 08:30	127	40	97	4,3	19,73	12,32	6,0	1011,51	11,39	8,12	19,69	15,80	6,4	0,60	3,6
2010-07-10 09:00	146	40	96	4,3	19,73	13,02	6,0	1011,51	11,92	8,96	19,69	16,41	6,6	0,00	3,6
2010-07-10 09:30	139	40	94	4,7	19,73	14,03	6,0	1011,51	12,58	9,49	19,69	17,24	5,6	0,00	3,6
2010-07-10 10:00	163	40	92	3,1	19,73	15,23	6,0	1011,51	13,43	13,59	19,69	18,28	5,0	0,00	3,6
2010-07-10 10:30	117	40	84	4,5	19,73	16,43	6,0	1011,51	13,16	12,47	19,69	18,85	5,4	0,00	3,6
2010-07-10 11:00	134	40	80	2,4	19,73	17,43	6,0	1011,51	13,36	16,57	19,69	19,56	6,0	0,00	3,6
2010-07-10 11:30	174	40	76	0,0	19,73	18,03	6,0	1011,51	13,12	18,03	19,69	19,88	5,2	0,00	3,6
2010-07-10 12:00	173	40	75	1,4	19,73	18,43	6,0	1011,51	13,29	18,43	19,69	20,21	4,7	0,00	3,6
2010-07-10 12:30	175	41	72	0,0	19,73	19,03	6,0	1012,51	13,21	19,03	19,74	20,60	4,1	0,00	3,6
2010-07-10 13:00	171	41	71	2,4	19,73	19,93	6,0	1012,51	13,85	19,21	19,74	21,44	3,9	0,00	3,6
2010-07-10 13:30	145	41	66	2,8	19,83	20,63	6,0	1012,51	13,34	19,49	19,84	21,82	4,7	0,00	3,6

Datum	Vindrikt °	Fukt inne Rh%	Fukt ute Rh%	Vindhast m/s	Temp in °C	Temp ute °C	Nb. Mån mm	Tryck Mbar	Daggp °C	Kyleffekt °C	Vix inne °C	Vix ute °C	Vindby m/s	Korr lufttryck	Nederb./dygn mm
2010-07-10 14:00	156	41	67	1,4	19,83	20,73	6,0	1012,51	13,68	20,73	19,84	21,98	4,1	0,00	3,6
2010-07-10 14:30	308	41	73	2,2	19,83	16,73	6,0	1013,51	11,23	16,73	19,84	18,37	5,2	0,00	3,6
2010-07-10 15:00	351	41	77	1,4	19,83	17,23	6,0	1014,51	12,55	17,23	19,84	19,14	4,1	0,00	3,6
2010-07-10 15:30	292	41	72	2,0	19,93	17,03	6,0	1014,51	11,30	17,03	19,94	18,60	5,6	0,00	3,6
2010-07-10 16:00	351	41	68	2,4	19,93	17,33	6,0	1014,51	10,69	16,47	19,94	18,64	4,7	0,00	3,6
2010-07-10 16:30	333	41	60	2,0	19,93	18,33	6,0	1015,51	9,67	18,33	19,94	19,16	4,3	0,00	3,6
2010-07-10 17:00	313	41	58	3,0	20,03	18,33	6,0	1015,51	9,13	16,98	20,04	19,05	5,0	0,00	3,6
2010-07-10 17:30	328	41	55	3,0	20,03	18,63	6,0	1016,51	8,58	17,31	20,04	19,18	5,2	0,00	3,6
2010-07-10 18:00	351	41	59	1,8	20,03	17,33	6,0	1016,51	8,47	17,33	20,04	18,10	5,0	0,00	3,6
2010-07-10 18:30	339	41	58	2,4	19,93	17,03	6,0	1017,52	7,92	16,15	19,94	17,74	5,0	0,00	3,6
2010-07-10 19:00	336	40	61	2,0	19,93	15,83	6,0	1017,52	7,58	15,83	19,89	16,72	4,5	0,00	3,6
2010-07-10 19:30	337	40	64	1,8	19,83	15,33	6,0	1017,52	7,85	15,33	19,79	16,39	3,9	0,00	3,6
2010-07-10 20:00	325	40	61	1,8	19,83	15,13	6,0	1018,52	6,92	15,13	19,79	16,01	4,9	0,00	3,6
2010-07-10 20:30	327	40	58	2,0	19,83	15,33	6,0	1018,52	6,34	15,33	19,79	16,04	5,6	0,00	3,6
2010-07-10 21:00	332	40	62	1,2	19,83	14,13	6,0	1018,52	6,23	14,13	19,79	15,07	3,0	0,00	3,6
2010-07-10 21:30	345	40	61	1,4	19,83	14,03	6,0	1019,52	5,89	14,03	19,79	14,91	3,5	0,00	3,6
2010-07-10 22:00	329	40	65	0,0	19,73	13,02	6,0	1019,52	5,92	13,02	19,69	14,15	2,4	0,00	3,6
2010-07-10 22:30	319	39	68	0,0	19,73	12,62	6,0	1019,52	6,22	12,62	19,65	13,94	2,2	0,00	3,6
2010-07-10 23:00	331	40	73	0,0	19,73	11,62	6,0	1019,52	6,34	11,62	19,69	13,27	0,0	0,00	3,6
2010-07-10 23:30	356	39	77	0,0	19,73	10,42	6,0	1020,52	5,99	10,42	19,65	12,34	1,4	0,00	3,6
2010-07-11 00:00	340	39	82	0,0	19,63	9,82	6,0	1020,52	6,36	9,82	19,55	12,10	1,2	0,00	0,0
2010-07-11 00:30	340	39	83	0,0	19,63	8,92	6,0	1020,52	5,66	8,92	19,55	11,27	0,0	0,00	0,0
2010-07-11 01:00	341	39	86	0,0	19,63	8,12	6,0	1020,52	5,41	8,12	19,55	10,70	0,0	0,00	0,0
2010-07-11 01:30	341	39	90	0,0	19,63	7,32	6,0	1020,52	5,30	7,32	19,55	10,21	0,0	0,00	0,0
2010-07-11 02:00	34	39	88	0,0	19,63	7,12	6,0	1020,52	4,77	7,12	19,55	9,85	0,0	0,00	0,0
2010-07-11 02:30	77	39	89	0,0	19,63	6,42	6,0	1020,52	4,25	6,42	19,55	9,23	0,0	0,00	0,0
2010-07-11 03:00	77	39	91	0,0	19,53	6,12	6,0	1020,52	4,28	6,12	19,45	9,09	0,0	0,00	0,0
2010-07-11 03:30	74	39	92	0,0	19,53	5,92	6,0	1020,52	4,25	5,92	19,45	8,97	0,0	0,00	0,0
2010-07-11 04:00	73	40	93	0,0	19,53	5,42	6,0	1020,52	3,91	5,42	19,49	8,55	0,0	0,00	0,0
2010-07-11 04:30	73	39	95	0,0	19,53	5,42	6,0	1020,52	4,22	5,42	19,45	8,72	0,0	0,00	0,0
2010-07-11 05:00	73	39	96	0,0	19,43	6,32	6,0	1020,52	5,27	6,32	19,35	9,71	0,0	0,00	0,0
2010-07-11 05:30	73	40	95	0,0	19,43	7,22	6,0	1020,52	6,01	7,22	19,39	10,52	0,0	0,00	0,0
2010-07-11 06:00	73	39	95	0,0	19,43	9,42	6,0	1020,52	8,19	9,42	19,35	12,72	0,0	0,00	0,0
2010-07-11 06:30	74	39	84	0,0	19,43	11,92	6,0	1020,52	8,77	11,92	19,35	14,35	0,0	0,00	0,0
2010-07-11 07:00	95	39	71	0,0	19,43	13,33	6,0	1020,52	7,55	13,33	19,35	14,83	1,4	0,00	0,0
2010-07-11 07:30	87	39	71	1,4	19,43	13,83	6,0	1020,52	8,02	13,83	19,35	15,33	1,8	0,00	0,0
2010-07-11 08:00	108	39	65	1,2	19,43	14,13	6,0	1020,52	6,96	14,13	19,35	15,25	3,7	0,00	0,0
2010-07-11 08:30	121	39	65	2,0	19,43	14,53	6,0	1020,52	7,33	14,53	19,35	15,65	3,3	0,00	0,0
2010-07-11 09:00	123	40	63	1,2	19,43	14,93	6,0	1020,52	7,23	14,93	19,39	15,93	3,7	0,00	0,0
2010-07-11 09:30	119	40	64	1,8	19,43	14,53	6,0	1020,52	7,10	14,53	19,39	15,59	4,5	0,00	0,0
2010-07-11 10:00	146	40	68	3,0	19,43	14,03	6,0	1020,52	7,55	12,28	19,39	15,34	5,6	0,00	0,0
2010-07-11 10:30	136	40	68	3,5	19,43	14,43	6,0	1020,52	7,93	12,03	19,39	15,74	5,2	0,00	0,0
2010-07-11 11:00	124	40	70	0,0	19,43	15,03	6,0	1019,52	8,95	15,03	19,39	16,47	4,9	0,00	0,0
2010-07-11 11:30	89	40	68	1,2	19,43	16,23	6,0	1019,52	9,64	16,23	19,39	17,54	3,7	0,00	0,0
2010-07-11 12:00	108	40	68	2,6	19,43	16,33	6,0	1019,52	9,74	15,41	19,39	17,64	4,5	0,00	0,0
2010-07-11 12:30	110	40	68	3,1	19,43	17,33	6,0	1018,52	10,69	15,89	19,39	18,64	6,0	0,00	0,0

Datum	Vindrikt °	Fukt inne Rh%	Fukt ute Rh%	Vindhast m/s	Temp in °C	Temp ute °C	Nb. Mån mm	Tryck Mbar	Dagpp °C	Kyleffekt °C	Vix inne °C	Vix ute °C	Vindby m/s	Korr lufttryck	Nederb./dygn mm
2010-07-11 13:00	157	40	66	5,4	19,43	17,93	6,0	1018,52	10,79	13,72	19,39	19,12	6,6	0,00	0,0
2010-07-11 13:30	128	40	68	5,4	19,43	18,93	6,0	1017,52	12,21	15,00	19,39	20,24	6,0	0,00	0,0
2010-07-11 14:00	132	40	64	2,8	19,43	20,13	6,0	1017,52	12,38	18,95	19,39	21,20	6,6	0,00	0,0
2010-07-11 14:30	155	40	63	4,7	19,53	20,93	6,0	1017,52	12,88	18,05	19,49	21,94	7,1	0,00	0,0
2010-07-11 15:00	138	40	64	3,9	19,53	21,23	6,0	1016,51	13,41	19,27	19,49	22,30	7,1	0,00	0,0
2010-07-11 15:30	140	40	66	4,9	19,53	20,73	6,0	1016,51	13,44	17,80	19,49	21,92	7,1	0,00	0,0
2010-07-11 16:00	132	40	67	4,5	19,53	20,53	6,0	1016,51	13,49	17,55	19,49	21,78	6,9	0,00	0,0
2010-07-11 16:30	126	40	70	2,0	19,53	20,43	6,0	1015,51	14,10	20,43	19,49	21,87	5,6	0,00	0,0
2010-07-11 17:00	97	40	78	3,3	19,53	19,53	6,0	1016,51	14,98	17,79	19,49	21,52	5,6	0,00	0,0
2010-07-11 17:30	127	40	90	3,1	19,53	17,93	6,0	1015,51	15,74	16,54	19,49	20,82	6,4	0,00	0,0
2010-07-11 18:00	120	40	94	2,6	19,53	17,23	7,8	1015,51	15,75	16,36	19,49	20,45	6,4	1,80	1,8
2010-07-11 18:30	106	40	96	2,8	19,53	17,03	9,6	1014,51	15,89	15,56	19,49	20,41	6,4	3,60	3,6
2010-07-11 19:00	110	40	98	3,1	19,53	16,53	9,6	1014,51	15,73	15,01	19,49	20,08	5,8	1,80	3,6
2010-07-11 19:30	107	40	100	1,8	19,53	16,53	11,4	1014,51	16,05	16,53	19,49	20,26	3,7	1,80	5,4
2010-07-11 20:00	93	40	99	3,1	19,53	15,83	11,4	1014,51	15,19	14,25	19,49	19,47	6,0	1,80	5,4
2010-07-11 20:30	106	40	100	2,8	19,53	15,33	11,4	1014,51	14,85	13,70	19,49	19,06	5,2	0,00	5,4
2010-07-11 21:00	96	40	100	3,1	19,53	15,03	12,6	1014,51	14,56	13,37	19,49	18,76	6,4	1,20	6,6
2010-07-11 21:30	108	40	100	1,8	19,53	14,73	13,2	1014,51	14,26	14,73	19,49	18,46	5,4	1,80	7,2
2010-07-11 22:00	157	40	100	1,4	19,53	14,73	13,2	1013,51	14,26	14,73	19,49	18,46	3,7	0,60	7,2
2010-07-11 22:30	135	40	100	2,4	19,53	14,53	13,2	1012,51	14,06	13,51	19,49	18,26	3,3	0,00	7,2
2010-07-11 23:00	141	40	100	3,7	19,53	14,33	13,2	1012,51	13,86	11,22	19,49	18,06	7,1	0,00	7,2
2010-07-11 23:30	83	41	100	3,7	19,63	14,43	13,2	1012,51	13,96	11,34	19,64	18,16	7,3	0,00	7,2
2010-07-12 00:00	137	41	100	2,0	19,63	14,43	13,2	1012,51	13,96	14,43	19,64	18,16	8,9	0,00	0,0
2010-07-12 00:30	98	41	100	3,5	19,63	14,43	13,2	1011,51	13,96	12,03	19,64	18,16	4,5	0,00	0,0
2010-07-12 01:00	138	41	100	3,5	19,63	14,53	13,2	1011,51	14,06	12,14	19,64	18,26	4,1	0,00	0,0
2010-07-12 01:30	107	41	100	3,1	19,63	14,63	13,2	1011,51	14,16	12,94	19,64	18,36	4,9	0,00	0,0
2010-07-12 02:00	138	41	100	4,7	19,63	14,63	13,2	1011,51	14,16	10,24	19,64	18,36	5,2	0,00	0,0
2010-07-12 02:30	98	41	100	2,2	19,63	14,73	13,2	1011,51	14,26	14,73	19,64	18,46	6,2	0,00	0,0
2010-07-12 03:00	117	41	100	4,9	19,63	15,13	13,2	1010,51	14,66	10,86	19,64	18,86	6,6	0,00	0,0
2010-07-12 03:30	187	41	100	4,7	19,63	15,43	13,2	1010,51	14,95	11,23	19,64	19,16	8,1	0,00	0,0
2010-07-12 04:00	188	42	100	2,0	19,63	15,53	13,2	1010,51	15,05	15,53	19,68	19,26	7,9	0,00	0,0
2010-07-12 04:30	130	42	100	7,9	19,63	15,43	13,2	1010,51	14,95	8,80	19,68	19,16	7,9	0,00	0,0
2010-07-12 05:00	145	42	100	3,5	19,63	15,43	13,2	1010,51	14,95	13,16	19,68	19,16	7,7	0,00	0,0
2010-07-12 05:30	156	42	100	3,1	19,63	15,53	13,2	1010,51	15,05	13,92	19,68	19,26	8,9	0,00	0,0
2010-07-12 06:00	171	43	100	6,2	19,73	16,33	13,2	1009,51	15,85	11,34	19,83	20,06	8,3	0,00	0,0
2010-07-12 06:30	151	43	98	2,2	19,73	17,43	13,2	1010,51	16,62	17,43	19,83	20,98	8,1	0,00	0,0
2010-07-12 07:00	154	43	92	2,4	19,73	17,83	13,2	1010,51	15,99	17,00	19,83	20,88	8,3	0,00	0,0
2010-07-12 07:30	159	43	86	1,4	19,73	18,63	13,2	1009,51	15,69	18,63	19,83	21,21	6,8	0,00	0,0
2010-07-12 08:00	210	44	83	4,5	19,73	18,93	13,2	1009,51	15,40	15,57	19,88	21,28	6,8	0,00	0,0
2010-07-12 08:30	141	44	80	3,7	19,73	19,33	13,2	1009,51	15,20	17,05	19,88	21,46	7,9	0,00	0,0
2010-07-12 09:00	153	44	76	3,1	19,83	19,53	13,2	1009,51	14,56	18,29	19,98	21,38	9,4	0,00	0,0
2010-07-12 09:30	167	44	68	2,2	19,83	19,83	13,2	1009,51	13,06	19,83	19,98	21,14	9,0	0,00	0,0
2010-07-12 10:00	166	44	66	3,9	19,83	20,13	13,2	1009,51	12,87	17,99	19,98	21,32	9,6	0,00	0,0
2010-07-12 10:30	178	44	62	6,2	19,83	20,53	13,2	1010,51	12,25	16,80	19,98	21,48	8,7	0,00	0,0
2010-07-12 11:00	166	44	58	3,0	19,83	20,73	13,2	1009,51	11,37	19,60	19,98	21,45	9,6	0,00	0,0
2010-07-12 11:30	146	44	54	3,1	19,83	21,03	13,2	1010,51	10,51	19,93	19,98	21,53	8,9	0,00	0,0

Datum	Vindrikt °	Fukt inne Rh%	Fukt ute Rh%	Vindhast m/s	Temp in °C	Temp ute °C	Nb. Mån mm	Tryck Mbar	Daggp °C	Kyleffekt °C	Vix inne °C	Vix ute °C	Vindby m/s	Korr lufttryck	Nederb./dygn mm
2010-07-12 12:00	317	44	53	1,2	19,83	21,73	13,2	1010,51	10,86	21,73	19,98	22,18	9,6	0,00	0,0
2010-07-12 12:30	150	44	50	2,4	19,83	22,03	13,2	1010,51	10,20	21,43	19,98	22,32	8,1	0,00	0,0
2010-07-12 13:00	166	44	50	2,0	19,83	22,53	13,2	1010,51	10,66	22,53	19,98	22,82	7,3	0,00	0,0
2010-07-12 13:30	175	44	50	3,3	19,93	23,03	13,2	1010,51	11,12	21,74	20,08	23,33	7,7	0,00	0,0
2010-07-12 14:00	148	44	45	4,9	19,93	23,23	13,2	1010,51	9,61	20,90	20,08	23,28	9,0	0,00	0,0
2010-07-12 14:30	186	44	45	4,1	20,03	23,43	13,2	1010,51	9,79	21,48	20,18	23,48	7,9	0,00	0,0
2010-07-12 15:00	152	44	46	3,1	20,03	22,53	13,2	1011,51	9,33	21,57	20,18	22,63	8,3	0,00	0,0
2010-07-12 15:30	277	44	46	0,0	20,03	23,13	13,2	1011,51	9,87	23,13	20,18	23,23	7,1	0,00	0,0
2010-07-12 16:00	356	43	45	1,2	20,13	23,73	13,2	1011,51	10,06	23,73	20,23	23,78	7,5	0,00	0,0
2010-07-12 16:30	335	43	45	0,0	20,13	23,53	13,2	1011,51	9,88	23,53	20,23	23,58	2,4	0,00	0,0
2010-07-12 17:00	347	43	46	0,0	20,13	23,33	13,2	1012,51	10,05	23,33	20,23	23,43	2,0	0,00	0,0
2010-07-12 17:30	316	43	52	2,2	20,13	22,53	13,2	1012,51	11,29	22,53	20,23	22,93	4,5	0,00	0,0
2010-07-12 18:00	335	43	62	3,1	20,13	20,23	13,2	1013,51	11,96	19,05	20,23	21,18	6,0	0,00	0,0
2010-07-12 18:30	322	43	62	2,4	20,13	18,23	13,2	1014,51	10,09	17,42	20,23	19,18	6,6	0,00	0,0
2010-07-12 19:00	342	43	57	1,4	20,13	17,93	13,2	1015,51	8,49	17,93	20,23	18,59	4,9	0,00	0,0
2010-07-12 19:30	318	43	54	2,6	20,13	17,23	13,2	1015,51	7,00	16,36	20,23	17,73	4,1	0,00	0,0
2010-07-12 20:00	321	43	56	1,6	20,13	16,83	13,2	1016,51	7,19	16,83	20,23	17,43	3,3	0,00	0,0
2010-07-12 20:30	336	43	56	1,2	20,13	16,83	13,2	1016,51	7,19	16,83	20,23	17,43	3,9	0,00	0,0
2010-07-12 21:00	339	43	58	1,4	20,13	16,43	13,2	1016,51	7,36	16,43	20,23	17,14	3,3	0,00	0,0
2010-07-12 21:30	341	43	61	1,2	20,03	15,23	13,2	1016,51	7,02	15,23	20,13	16,11	2,8	0,00	0,0
2010-07-12 22:00	2	42	64	0,0	20,03	14,23	13,2	1016,51	6,81	14,23	20,08	15,29	1,8	0,00	0,0
2010-07-12 22:30	356	42	70	0,0	20,03	12,92	13,2	1017,52	6,95	12,92	20,08	14,37	1,2	0,00	0,0
2010-07-12 23:00	356	42	74	0,0	20,03	12,12	13,2	1017,52	7,03	12,12	20,08	13,83	0,0	0,00	0,0
2010-07-12 23:30	356	42	76	0,0	19,93	11,72	13,2	1017,52	7,05	11,72	19,98	13,57	0,0	0,00	0,0
2010-07-13 00:00	356	42	78	0,0	19,93	10,92	13,2	1017,52	6,67	10,92	19,98	12,91	0,0	0,00	0,0
2010-07-13 00:30	356	42	81	0,0	19,93	10,02	13,2	1016,51	6,36	10,02	19,98	12,23	0,0	0,00	0,0
2010-07-13 01:00	351	42	83	0,0	19,93	9,82	13,2	1017,52	6,54	9,82	19,98	12,17	1,4	0,00	0,0
2010-07-13 01:30	351	42	84	0,0	19,93	9,42	13,2	1017,52	6,33	9,42	19,98	11,85	1,2	0,00	0,0
2010-07-13 02:00	351	42	85	0,0	19,93	9,52	13,2	1017,52	6,60	9,52	19,98	12,02	0,0	0,00	0,0
2010-07-13 02:30	351	42	87	0,0	19,93	9,42	13,2	1017,52	6,86	9,42	19,98	12,08	0,0	0,00	0,0
2010-07-13 03:00	351	42	87	0,0	19,93	9,52	13,2	1017,52	6,95	9,52	19,98	12,18	1,2	0,00	0,0
2010-07-13 03:30	351	42	88	0,0	19,83	9,62	13,2	1017,52	7,23	9,62	19,88	12,36	1,8	0,00	0,0
2010-07-13 04:00	356	42	86	0,0	19,83	9,82	13,2	1016,51	7,07	9,82	19,88	12,40	1,6	0,00	0,0
2010-07-13 04:30	351	42	88	0,0	19,83	9,62	13,2	1015,51	7,23	9,62	19,88	12,36	1,6	0,00	0,0
2010-07-13 05:00	112	42	89	0,0	19,83	9,52	13,2	1014,51	7,30	9,52	19,88	12,34	2,0	0,00	0,0
2010-07-13 05:30	319	42	92	0,0	19,83	9,42	13,2	1014,51	7,70	9,42	19,88	12,48	1,8	0,00	0,0
2010-07-13 06:00	86	42	97	0,0	19,83	9,12	15,0	1015,51	8,21	9,12	19,88	12,59	2,4	1,80	1,8
2010-07-13 06:30	3	42	99	0,0	19,73	8,82	16,8	1014,51	8,22	8,82	19,78	12,46	1,4	3,60	3,6
2010-07-13 07:00	6	42	100	0,0	19,73	8,82	16,8	1014,51	8,37	8,82	19,78	12,55	0,0	1,80	3,6
2010-07-13 07:30	340	42	100	0,0	19,73	8,62	18,0	1014,51	8,17	8,62	19,78	12,35	1,8	1,20	4,8
2010-07-13 08:00	327	42	100	0,0	19,63	8,72	18,0	1013,51	8,27	8,72	19,68	12,45	2,8	1,20	4,8
2010-07-13 08:30	2	42	100	0,0	19,63	8,62	18,6	1012,51	8,17	8,62	19,68	12,35	2,0	0,60	5,4
2010-07-13 09:00	318	42	100	0,0	19,63	8,72	18,6	1012,51	8,27	8,72	19,68	12,45	2,2	0,60	5,4
2010-07-13 09:30	341	42	100	0,0	19,63	8,92	19,8	1012,51	8,47	8,92	19,68	12,65	3,9	1,20	6,6
2010-07-13 10:00	92	42	100	1,4	19,63	9,12	19,8	1011,51	8,67	9,12	19,68	12,85	2,2	1,20	6,6
2010-07-13 10:30	116	42	100	0,0	19,63	9,72	20,4	1011,51	9,27	9,72	19,68	13,45	2,2	0,60	7,2

Datum	Vindrikt °	Fukt inne Rh%	Fukt ute Rh%	Vindhast m/s	Temp in °C	Temp ute °C	Nb. Mån mm	Tryck Mbar	Daggp °C	Kyleffekt °C	Vix inne °C	Vix ute °C	Vindby m/s	Korr lufttryck	Nederb./dygn mm
2010-07-13 11:00	88	42	100	0,0	19,63	10,12	20,4	1011,51	9,67	10,12	19,68	13,85	1,4	0,60	7,2
2010-07-13 11:30	114	42	100	0,0	19,63	11,22	20,4	1011,51	10,77	11,22	19,68	14,95	2,4	0,00	7,2
2010-07-13 12:00	87	42	100	2,2	19,63	11,82	20,4	1011,51	11,36	11,82	19,68	15,55	2,4	0,00	7,2
2010-07-13 12:30	101	42	100	1,4	19,63	12,42	20,4	1011,51	11,96	12,42	19,68	16,15	3,3	0,00	7,2
2010-07-13 13:00	111	42	100	1,8	19,63	12,72	20,4	1010,51	12,26	12,72	19,68	16,45	3,1	0,00	7,2
2010-07-13 13:30	71	42	100	0,0	19,63	12,62	20,4	1010,51	12,16	12,62	19,68	16,35	2,2	0,00	7,2
2010-07-13 14:00	97	42	100	1,2	19,63	12,72	20,4	1010,51	12,26	12,72	19,68	16,45	1,8	0,00	7,2
2010-07-13 14:30	108	42	100	0,0	19,63	12,92	20,4	1010,51	12,46	12,92	19,68	16,65	1,6	0,00	7,2
2010-07-13 15:00	118	42	100	1,4	19,63	13,33	20,4	1009,51	12,86	13,33	19,68	17,05	1,6	0,00	7,2
2010-07-13 15:30	104	42	100	0,0	19,63	13,63	20,4	1009,51	13,16	13,63	19,68	17,36	1,6	0,00	7,2
2010-07-13 16:00	104	42	100	0,0	19,63	13,93	20,4	1009,51	13,46	13,93	19,68	17,66	1,4	0,00	7,2
2010-07-13 16:30	87	42	100	0,0	19,63	14,43	20,4	1008,51	13,96	14,43	19,68	18,16	1,6	0,00	7,2
2010-07-13 17:00	98	42	100	0,0	19,63	14,73	20,4	1008,51	14,26	14,73	19,68	18,46	2,0	0,00	7,2
2010-07-13 17:30	93	42	100	0,0	19,53	14,93	20,4	1008,51	14,46	14,93	19,58	18,66	1,4	0,00	7,2
2010-07-13 18:00	85	42	100	0,0	19,53	14,83	21,6	1008,51	14,36	14,83	19,58	18,56	1,4	1,20	8,4
2010-07-13 18:30	351	42	100	0,0	19,53	14,73	24,6	1007,51	14,26	14,73	19,58	18,46	1,4	4,20	11,4
2010-07-13 19:00	129	42	100	0,0	19,53	14,83	25,8	1007,51	14,36	14,83	19,58	18,56	3,0	4,20	12,6
2010-07-13 19:30	80	42	100	1,4	19,63	15,23	28,8	1007,51	14,76	15,23	19,68	18,96	2,0	4,20	15,6
2010-07-13 20:00	103	42	100	1,2	19,63	15,23	32,4	1007,51	14,76	15,23	19,68	18,96	3,5	6,60	19,2
2010-07-13 20:30	105	42	100	0,0	19,63	15,23	33,6	1005,51	14,76	15,23	19,68	18,96	2,6	4,80	20,4
2010-07-13 21:00	96	42	100	0,0	19,63	15,23	33,6	1005,51	14,76	15,23	19,68	18,96	2,4	1,20	20,4
2010-07-13 21:30	103	42	100	1,2	19,63	15,33	34,2	1006,51	14,85	15,33	19,68	19,06	3,5	0,60	21,0
2010-07-13 22:00	95	42	100	1,6	19,63	15,33	36,0	1005,51	14,85	15,33	19,68	19,06	3,1	2,40	22,8
2010-07-13 22:30	128	42	100	1,6	19,53	15,33	36,0	1005,51	14,85	15,33	19,58	19,06	2,8	1,80	22,8
2010-07-13 23:00	141	42	100	1,8	19,53	15,43	36,0	1005,51	14,95	15,43	19,58	19,16	3,7	0,00	22,8
2010-07-13 23:30	126	42	100	1,8	19,53	15,43	36,0	1005,51	14,95	15,43	19,58	19,16	3,3	0,00	22,8
2010-07-14 00:00	117	42	100	0,0	19,53	15,43	36,0	1005,51	14,95	15,43	19,58	19,16	4,1	0,00	0,0
2010-07-14 00:30	123	42	100	1,6	19,53	15,53	37,2	1005,51	15,05	15,53	19,58	19,26	3,5	1,20	1,2
2010-07-14 01:00	131	42	100	2,4	19,53	15,63	37,2	1005,51	15,15	14,67	19,58	19,36	4,1	1,20	1,2
2010-07-14 01:30	147	42	100	2,2	19,53	15,63	37,2	1005,51	15,15	15,63	19,58	19,36	4,7	0,00	1,2
2010-07-14 02:00	327	42	100	0,0	19,53	13,93	37,2	1005,51	13,46	13,93	19,58	17,66	4,3	0,00	1,2
2010-07-14 02:30	330	43	100	0,0	19,53	13,02	37,2	1005,51	12,56	13,02	19,63	16,75	2,8	0,00	1,2
2010-07-14 03:00	336	43	100	0,0	19,53	12,42	37,2	1006,51	11,96	12,42	19,63	16,15	2,0	0,00	1,2
2010-07-14 03:30	342	43	99	0,0	19,53	11,82	37,2	1006,51	11,21	11,82	19,63	15,47	1,8	0,00	1,2
2010-07-14 04:00	330	43	98	0,0	19,43	11,62	37,2	1006,51	10,85	11,62	19,53	15,18	1,8	0,00	1,2
2010-07-14 04:30	340	43	98	0,0	19,43	11,22	37,2	1006,51	10,45	11,22	19,53	14,78	1,8	0,00	1,2
2010-07-14 05:00	312	43	99	0,0	19,43	11,22	37,2	1006,51	10,61	11,22	19,53	14,87	2,2	0,00	1,2
2010-07-14 05:30	342	43	99	0,0	19,43	11,12	37,2	1007,51	10,51	11,12	19,53	14,77	2,0	0,00	1,2
2010-07-14 06:00	341	43	98	0,0	19,33	11,12	37,2	1007,51	10,35	11,12	19,43	14,68	1,6	0,00	1,2
2010-07-14 06:30	317	43	98	0,0	19,33	11,22	37,2	1007,51	10,45	11,22	19,43	14,78	2,0	0,00	1,2
2010-07-14 07:00	326	43	98	0,0	19,33	11,22	37,2	1007,51	10,45	11,22	19,43	14,78	2,4	0,00	1,2
2010-07-14 07:30	333	43	97	1,4	19,33	11,42	37,2	1007,51	10,49	11,42	19,43	14,89	2,4	0,00	1,2
2010-07-14 08:00	335	43	95	0,0	19,23	11,32	37,2	1008,51	10,07	11,32	19,33	14,63	2,2	0,00	1,2
2010-07-14 08:30	331	43	96	0,0	19,23	11,42	37,2	1008,51	10,33	11,42	19,33	14,81	2,0	0,00	1,2
2010-07-14 09:00	321	43	90	1,4	19,23	12,02	37,2	1008,51	9,93	12,02	19,33	14,92	3,0	0,00	1,2
2010-07-14 09:30	332	43	87	1,2	19,23	12,22	37,2	1008,51	9,60	12,22	19,33	14,88	3,3	0,00	1,2

Datum	Vindrikt °	Fukt inne Rh%	Fukt ute Rh%	Vindhast m/s	Temp in °C	Temp ute °C	Nb. Mån mm	Tryck Mbar	Dagpp °C	Kyleffekt °C	Vix inne °C	Vix ute °C	Vindby m/s	Korr lufttryck	Nederb./dygn mm
2010-07-14 10:00	317	43	86	1,8	19,23	12,52	37,2	1009,51	9,72	12,52	19,33	15,10	3,0	0,00	1,2
2010-07-14 10:30	285	43	82	1,6	19,23	13,53	37,2	1009,51	9,96	13,53	19,33	15,80	4,1	0,00	1,2
2010-07-14 11:00	316	43	79	0,0	19,23	13,93	37,2	1009,51	9,77	13,93	19,33	15,98	3,3	0,00	1,2
2010-07-14 11:30	337	43	76	1,6	19,23	14,43	37,2	1009,51	9,65	14,43	19,33	16,27	3,3	0,00	1,2
2010-07-14 12:00	315	43	76	1,4	19,23	14,43	37,2	1010,51	9,65	14,43	19,33	16,27	3,1	0,00	1,2
2010-07-14 12:30	322	42	76	0,0	19,23	14,03	37,2	1010,51	9,26	14,03	19,28	15,87	3,3	0,00	1,2
2010-07-14 13:00	313	42	74	0,0	19,13	14,73	37,2	1010,51	9,52	14,73	19,18	16,44	3,0	0,00	1,2
2010-07-14 13:30	304	43	75	0,0	19,13	15,13	37,2	1010,51	10,12	15,13	19,23	16,90	3,5	0,00	1,2
2010-07-14 14:00	334	43	69	1,2	19,13	15,43	37,2	1011,51	9,11	15,43	19,23	16,81	3,1	0,00	1,2
2010-07-14 14:30	323	43	70	1,4	19,13	15,13	37,2	1011,51	9,05	15,13	19,23	16,57	2,8	0,00	1,2
2010-07-14 15:00	351	42	68	2,0	19,23	15,63	37,2	1011,51	9,07	15,63	19,28	16,94	3,1	0,00	1,2
2010-07-14 15:30	319	42	68	1,2	19,23	15,63	37,2	1011,51	9,07	15,63	19,28	16,94	3,9	0,00	1,2
2010-07-14 16:00	342	42	66	1,2	19,23	15,63	37,2	1011,51	8,61	15,63	19,28	16,82	3,1	0,00	1,2
2010-07-14 16:30	325	42	66	1,2	19,33	15,43	37,2	1011,51	8,42	15,43	19,38	16,62	4,1	0,00	1,2
2010-07-14 17:00	319	42	69	0,0	19,33	14,93	37,2	1012,51	8,63	14,93	19,38	16,30	3,7	0,00	1,2
2010-07-14 17:30	347	42	74	0,0	19,23	14,43	37,2	1012,51	9,24	14,43	19,28	16,14	3,0	0,00	1,2
2010-07-14 18:00	338	42	71	1,2	19,23	14,63	37,2	1012,51	8,79	14,63	19,28	16,13	2,8	0,00	1,2
2010-07-14 18:30	329	42	72	1,2	19,23	14,63	37,2	1012,51	9,00	14,63	19,28	16,20	2,6	0,00	1,2
2010-07-14 19:00	328	42	67	1,4	19,23	15,03	37,2	1013,51	8,27	15,03	19,28	16,28	2,8	0,00	1,2
2010-07-14 19:30	334	42	69	0,0	19,23	14,33	37,2	1013,51	8,06	14,33	19,28	15,70	2,6	0,00	1,2
2010-07-14 20:00	312	42	69	1,2	19,13	13,83	37,2	1013,51	7,58	13,83	19,18	15,20	2,4	0,00	1,2
2010-07-14 20:30	331	42	70	0,0	19,13	13,23	37,2	1013,51	7,23	13,23	19,18	14,67	2,6	0,00	1,2
2010-07-14 21:00	342	42	71	0,0	19,13	12,72	37,2	1013,51	6,97	12,72	19,18	14,23	2,6	0,00	1,2
2010-07-14 21:30	340	42	72	0,0	19,23	12,12	37,2	1014,51	6,61	12,12	19,28	13,70	1,6	0,00	1,2
2010-07-14 22:00	351	42	74	1,6	19,23	11,42	37,2	1014,51	6,35	11,42	19,28	13,13	1,8	0,00	1,2
2010-07-14 22:30	328	42	76	1,4	19,23	10,52	37,2	1014,51	5,89	10,52	19,28	12,37	3,0	0,00	1,2
2010-07-14 23:00	342	42	77	0,0	19,13	9,82	37,2	1015,51	5,41	9,82	19,18	11,74	2,8	0,00	1,2
2010-07-14 23:30	342	42	81	2,0	19,13	9,22	37,2	1014,51	5,59	9,22	19,18	11,43	2,4	0,00	1,2
2010-07-15 00:00	2	42	85	1,2	19,13	8,62	37,2	1015,51	5,72	8,62	19,18	11,12	2,8	0,00	0,0
2010-07-15 00:30	351	42	86	1,2	19,13	8,22	37,2	1015,51	5,51	8,22	19,18	10,80	2,8	0,00	0,0
2010-07-15 01:00	5	42	87	0,0	19,13	8,02	37,2	1015,51	5,48	8,02	19,18	10,68	1,6	0,00	0,0
2010-07-15 01:30	356	41	88	0,0	19,13	7,62	37,2	1016,51	5,26	7,62	19,14	10,35	0,0	0,00	0,0
2010-07-15 02:00	356	42	89	0,0	19,13	7,52	37,2	1016,51	5,33	7,52	19,18	10,33	0,0	0,00	0,0
2010-07-15 02:30	356	42	91	0,0	19,03	7,32	37,2	1016,51	5,47	7,32	19,08	10,29	0,0	0,00	0,0
2010-07-15 03:00	351	41	89	1,6	19,03	7,52	37,2	1016,51	5,33	7,52	19,04	10,33	2,0	0,00	0,0
2010-07-15 03:30	346	41	91	0,0	19,03	7,02	37,2	1016,51	5,17	7,02	19,04	9,99	1,8	0,00	0,0
2010-07-15 04:00	351	41	93	0,0	19,03	6,72	37,2	1016,51	5,20	6,72	19,04	9,86	1,4	0,00	0,0
2010-07-15 04:30	343	41	94	0,0	19,03	6,72	37,2	1015,51	5,36	6,72	19,04	9,94	2,2	0,00	0,0
2010-07-15 05:00	42	41	94	0,0	19,03	6,92	37,2	1016,51	5,55	6,92	19,04	10,14	1,4	0,00	0,0
2010-07-15 05:30	42	41	93	0,0	19,03	7,32	37,2	1016,51	5,79	7,32	19,04	10,46	0,0	0,00	0,0
2010-07-15 06:00	42	41	92	0,0	19,03	8,32	37,2	1016,51	6,62	8,32	19,04	11,38	0,0	0,00	0,0
2010-07-15 06:30	17	41	76	0,0	19,03	10,32	37,2	1016,51	5,70	10,32	19,04	12,17	0,0	0,00	0,0
2010-07-15 07:00	78	41	69	0,0	19,03	11,32	37,2	1016,51	5,20	11,32	19,04	12,70	1,6	0,00	0,0
2010-07-15 07:30	95	41	68	0,0	19,03	11,72	37,2	1016,51	5,36	11,72	19,04	13,04	2,0	0,00	0,0
2010-07-15 08:00	89	41	68	1,2	18,93	12,22	37,2	1016,51	5,84	12,22	18,94	13,54	2,0	0,00	0,0
2010-07-15 08:30	88	41	71	1,8	19,03	12,62	37,2	1016,51	6,88	12,62	19,04	14,13	2,6	0,00	0,0

Datum	Vindrikt °	Fukt inne Rh%	Fukt ute Rh%	Vindhast m/s	Temp in °C	Temp ute °C	Nb. Mån mm	Tryck Mbar	Daggp °C	Kyleffekt °C	Vix inne °C	Vix ute °C	Vindby m/s	Korr lufttryck	Nederb./dygn mm
2010-07-15 09:00	142	41	70	2,2	19,03	13,12	37,2	1015,51	7,14	13,12	19,04	14,57	3,7	0,00	0,0
2010-07-15 09:30	75	41	68	0,0	19,03	14,03	37,2	1016,51	7,55	14,03	19,04	15,34	3,3	0,00	0,0
2010-07-15 10:00	131	41	66	2,2	19,03	14,53	37,2	1015,51	7,57	14,53	19,04	15,72	3,1	0,00	0,0
2010-07-15 10:30	103	41	69	3,7	19,03	15,13	37,2	1015,51	8,82	12,15	19,04	16,50	4,9	0,00	0,0
2010-07-15 11:00	113	41	67	1,4	19,13	15,73	37,2	1015,51	8,94	15,73	19,14	16,98	3,1	0,00	0,0
2010-07-15 11:30	132	41	66	4,3	19,13	16,43	37,2	1015,51	9,37	13,05	19,14	17,62	4,9	0,00	0,0
2010-07-15 12:00	101	41	66	2,2	19,13	16,83	37,2	1015,51	9,75	16,83	19,14	18,02	5,2	0,00	0,0
2010-07-15 12:30	108	42	64	0,0	19,13	17,03	37,2	1015,51	9,45	17,03	19,18	18,09	4,3	0,00	0,0
2010-07-15 13:00	105	42	68	3,1	19,13	17,83	37,2	1014,51	11,16	16,43	19,18	19,14	4,5	0,00	0,0
2010-07-15 13:30	100	42	66	1,8	19,13	18,73	37,2	1014,51	11,54	18,73	19,18	19,92	6,0	0,00	0,0
2010-07-15 14:00	102	42	65	3,7	19,13	19,33	37,2	1014,51	11,87	17,05	19,18	20,46	5,8	0,00	0,0
2010-07-15 14:30	142	42	62	3,7	19,23	19,93	37,2	1014,51	11,68	17,75	19,28	20,88	7,9	0,00	0,0
2010-07-15 15:00	114	42	64	3,9	19,23	19,63	37,2	1014,51	11,91	17,40	19,28	20,70	6,8	0,00	0,0
2010-07-15 15:30	120	42	61	3,0	19,33	20,93	37,2	1013,51	12,36	19,82	19,38	21,82	6,8	0,00	0,0
2010-07-15 16:00	152	42	64	3,9	19,43	20,53	37,2	1013,51	12,75	18,45	19,48	21,60	6,9	0,00	0,0
2010-07-15 16:30	103	42	63	2,4	19,43	19,83	37,2	1013,51	11,84	19,11	19,48	20,84	5,4	0,00	0,0
2010-07-15 17:00	89	42	63	2,0	19,43	20,03	37,2	1013,51	12,03	20,03	19,48	21,04	4,9	0,00	0,0
2010-07-15 17:30	101	42	62	1,6	19,43	20,03	37,2	1012,51	11,78	20,03	19,48	20,98	4,5	0,00	0,0
2010-07-15 18:00	119	42	63	1,4	19,43	20,23	37,2	1012,51	12,22	20,23	19,48	21,24	4,9	0,00	0,0
2010-07-15 18:30	119	42	65	1,6	19,43	20,03	37,2	1012,51	12,53	20,03	19,48	21,16	5,8	0,00	0,0
2010-07-15 19:00	104	42	64	2,8	19,43	19,93	37,2	1012,51	12,19	18,73	19,48	21,00	6,0	0,00	0,0
2010-07-15 19:30	137	42	62	3,7	19,43	19,93	37,2	1011,51	11,68	17,75	19,48	20,88	6,8	0,00	0,0
2010-07-15 20:00	83	42	64	2,2	19,53	19,33	37,2	1011,51	11,62	19,33	19,58	20,40	7,1	0,00	0,0
2010-07-15 20:30	121	42	65	2,8	19,53	18,63	37,2	1011,51	11,21	17,31	19,58	19,76	7,7	0,00	0,0
2010-07-15 21:00	113	42	69	2,6	19,53	18,13	37,2	1012,51	11,68	17,31	19,58	19,51	4,9	0,00	0,0
2010-07-15 21:30	114	42	74	1,2	19,53	17,53	37,2	1012,51	12,21	17,53	19,58	19,24	5,6	0,00	0,0
2010-07-15 22:00	110	42	79	2,8	19,53	16,83	37,2	1012,51	12,57	15,34	19,58	18,89	5,2	0,00	0,0
2010-07-15 22:30	107	42	78	4,1	19,53	16,53	37,2	1012,51	12,08	13,17	19,58	18,51	5,2	0,00	0,0
2010-07-15 23:00	111	42	81	1,8	19,53	15,93	37,2	1012,51	12,10	15,93	19,58	18,13	6,0	0,00	0,0
2010-07-15 23:30	126	42	84	2,2	19,53	14,83	37,2	1012,51	11,60	14,83	19,58	17,25	5,8	0,00	0,0
2010-07-16 00:00	126	43	85	2,0	19,53	14,43	37,2	1013,51	11,39	14,43	19,63	16,93	4,1	0,00	0,0
2010-07-16 00:30	117	43	85	2,6	19,53	14,23	37,2	1013,51	11,20	13,20	19,63	16,73	4,9	0,00	0,0
2010-07-16 01:00	138	43	87	1,2	19,53	13,93	37,2	1013,51	11,27	13,93	19,63	16,58	4,1	0,00	0,0
2010-07-16 01:30	129	43	88	2,2	19,53	13,73	37,2	1013,51	11,25	13,73	19,63	16,46	5,0	0,00	0,0
2010-07-16 02:00	106	43	94	2,8	19,53	13,12	37,2	1013,51	11,69	11,30	19,63	16,34	4,9	0,00	0,0
2010-07-16 02:30	106	43	97	0,0	19,53	12,82	37,2	1012,51	11,88	12,82	19,63	16,30	4,7	0,00	0,0
2010-07-16 03:00	127	43	98	2,2	19,53	12,52	37,2	1012,51	11,75	12,52	19,63	16,08	3,5	0,00	0,0
2010-07-16 03:30	142	43	99	1,2	19,53	12,32	37,2	1012,51	11,71	12,32	19,63	15,97	3,7	0,00	0,0
2010-07-16 04:00	114	43	100	1,4	19,53	12,22	37,2	1012,51	11,76	12,22	19,63	15,95	3,7	0,00	0,0
2010-07-16 04:30	112	43	100	0,0	19,53	12,12	37,2	1012,51	11,66	12,12	19,63	15,85	3,0	0,00	0,0
2010-07-16 05:00	112	43	100	0,0	19,43	12,12	37,2	1012,51	11,66	12,12	19,53	15,85	2,4	0,00	0,0
2010-07-16 05:30	157	43	100	1,8	19,43	12,12	37,2	1012,51	11,66	12,12	19,53	15,85	3,5	0,00	0,0
2010-07-16 06:00	136	43	100	0,0	19,43	12,12	37,2	1012,51	11,66	12,12	19,53	15,85	3,0	0,00	0,0
2010-07-16 06:30	57	43	100	0,0	19,43	12,52	37,2	1012,51	12,06	12,52	19,53	16,25	2,4	0,00	0,0
2010-07-16 07:00	96	43	100	0,0	19,43	13,12	37,2	1012,51	12,66	13,12	19,53	16,85	2,2	0,00	0,0
2010-07-16 07:30	121	43	100	2,0	19,43	13,33	37,2	1013,51	12,86	13,33	19,53	17,05	3,9	0,00	0,0

Datum	Vindrikt °	Fukt inne Rh%	Fukt ute Rh%	Vindhast m/s	Temp in °C	Temp ute °C	Nb. Mån mm	Tryck Mbar	Daggp °C	Kyleffekt °C	Vix inne °C	Vix ute °C	Vindby m/s	Korr lufttryck	Nederb./dygn mm
2010-07-16 08:00	117	43	100	1,2	19,43	13,63	37,2	1013,51	13,16	13,63	19,53	17,36	3,1	0,00	0,0
2010-07-16 08:30	115	43	100	1,4	19,43	14,03	37,2	1013,51	13,56	14,03	19,53	17,76	3,5	0,00	0,0
2010-07-16 09:00	109	43	99	2,6	19,43	15,13	37,2	1013,51	14,49	14,15	19,53	18,77	4,1	0,00	0,0
2010-07-16 09:30	129	43	91	3,0	19,43	16,53	37,2	1013,51	14,53	15,01	19,53	19,50	5,4	0,00	0,0
2010-07-16 10:00	112	43	85	2,6	19,53	17,63	37,2	1013,51	14,52	16,79	19,63	20,13	6,0	0,00	0,0
2010-07-16 10:30	157	43	79	2,4	19,53	17,83	37,2	1013,51	13,54	17,00	19,63	19,89	5,4	0,00	0,0
2010-07-16 11:00	168	43	75	2,4	19,53	18,53	37,2	1013,51	13,39	17,74	19,63	20,31	5,4	0,00	0,0
2010-07-16 11:30	146	43	67	3,9	19,53	18,73	37,2	1013,51	11,78	16,35	19,63	19,98	8,7	0,00	0,0
2010-07-16 12:00	159	43	64	1,6	19,53	19,73	37,2	1013,51	12,00	19,73	19,63	20,80	5,0	0,00	0,0
2010-07-16 12:30	124	43	60	4,5	19,53	20,73	37,2	1013,51	11,91	17,80	19,63	21,56	5,8	0,00	0,0
2010-07-16 13:00	146	43	59	3,7	19,53	20,63	37,2	1014,51	11,55	18,57	19,63	21,40	5,2	0,00	0,0
2010-07-16 13:30	168	43	58	2,8	19,53	21,53	37,2	1014,51	12,11	20,48	19,63	22,25	5,6	0,00	0,0
2010-07-16 14:00	160	43	54	2,8	19,53	21,73	37,2	1014,51	11,16	20,69	19,63	22,23	6,2	0,00	0,0
2010-07-16 14:30	178	43	56	1,6	19,63	21,73	37,2	1014,51	11,74	21,73	19,73	22,34	5,4	0,00	0,0
2010-07-16 15:00	146	43	51	2,8	19,63	21,93	37,2	1014,51	10,43	20,91	19,73	22,27	6,2	0,00	0,0
2010-07-16 15:30	152	43	54	5,4	19,73	22,23	37,2	1014,51	11,62	19,22	19,83	22,73	7,3	0,00	0,0
2010-07-16 16:00	96	43	54	2,8	19,73	22,13	37,2	1014,51	11,52	21,13	19,83	22,63	6,6	0,00	0,0
2010-07-16 16:30	124	43	52	3,7	19,83	22,23	37,2	1014,51	11,01	20,44	19,93	22,63	6,6	0,00	0,0
2010-07-16 17:00	143	43	50	6,2	19,83	22,43	37,2	1014,51	10,57	19,27	19,93	22,72	6,6	0,00	0,0
2010-07-16 17:30	147	43	52	3,9	19,83	21,23	37,2	1014,51	10,09	19,27	19,93	21,63	6,9	0,00	0,0
2010-07-16 18:00	166	43	49	4,3	19,83	21,53	37,2	1014,51	9,43	19,19	19,93	21,77	6,0	0,00	0,0
2010-07-16 18:30	153	43	50	3,3	19,83	21,43	37,2	1014,51	9,66	19,94	19,93	21,72	6,2	0,00	0,0
2010-07-16 19:00	140	43	50	3,7	19,83	21,33	37,2	1014,51	9,56	19,39	19,93	21,62	6,2	0,00	0,0
2010-07-16 19:30	147	42	53	3,7	19,93	20,93	37,2	1014,51	10,12	18,92	19,98	21,38	5,6	0,00	0,0
2010-07-16 20:00	133	42	55	2,4	19,93	20,43	37,2	1014,51	10,25	19,74	19,98	20,98	5,8	0,00	0,0
2010-07-16 20:30	139	43	56	3,3	19,93	20,33	37,8	1014,51	10,44	18,69	20,03	20,94	7,3	0,60	0,6
2010-07-16 21:00	161	43	59	3,3	19,83	19,53	37,8	1014,51	10,52	17,79	19,93	20,30	5,2	0,60	0,6
2010-07-16 21:30	151	43	62	2,4	19,83	18,93	37,8	1014,51	10,74	18,16	19,93	19,88	5,4	0,00	0,6
2010-07-16 22:00	143	43	66	2,6	20,13	18,13	37,8	1015,51	10,98	17,31	20,23	19,32	4,1	0,00	0,6
2010-07-16 22:30	126	43	69	1,8	20,33	17,53	37,8	1015,51	11,11	17,53	20,43	18,91	4,1	0,00	0,6
2010-07-16 23:00	118	42	71	0,0	20,33	17,03	37,8	1015,51	11,08	17,03	20,38	18,54	3,5	0,00	0,6
2010-07-16 23:30	137	42	75	2,0	20,43	16,33	37,8	1015,51	11,27	16,33	20,48	18,10	2,6	0,00	0,6
2010-07-17 00:00	125	42	79	3,1	20,53	15,93	37,8	1015,51	11,70	14,36	20,58	17,99	3,9	0,00	0,0
2010-07-17 00:30	127	42	80	3,5	20,53	15,63	37,8	1015,51	11,61	13,38	20,58	17,76	5,6	0,00	0,0
2010-07-17 01:00	111	42	81	2,6	20,53	15,33	37,8	1016,51	11,51	14,36	20,58	17,53	4,5	0,00	0,0
2010-07-17 01:30	153	42	83	2,8	20,53	14,83	37,8	1016,51	11,41	13,15	20,58	17,18	4,1	0,00	0,0
2010-07-17 02:00	135	42	84	2,8	20,43	14,53	37,8	1016,51	11,31	12,83	20,48	16,95	4,3	0,00	0,0
2010-07-17 02:30	128	42	85	3,0	20,43	14,23	37,8	1015,51	11,20	12,50	20,48	16,73	4,3	0,00	0,0
2010-07-17 03:00	147	42	86	2,4	20,43	13,83	37,8	1015,51	10,99	12,77	20,48	16,40	4,1	0,00	0,0
2010-07-17 03:30	140	42	87	2,2	20,43	13,73	37,8	1015,51	11,07	13,73	20,48	16,38	3,3	0,00	0,0
2010-07-17 04:00	123	42	87	3,1	20,43	14,03	37,8	1015,51	11,37	12,28	20,48	16,68	4,7	0,00	0,0
2010-07-17 04:30	128	42	85	2,6	20,43	14,63	37,8	1015,51	11,59	13,62	20,48	17,13	4,3	0,00	0,0
2010-07-17 05:00	95	42	84	2,8	20,43	14,83	37,8	1015,51	11,60	13,15	20,48	17,25	5,4	0,00	0,0
2010-07-17 05:30	126	42	84	2,2	20,43	14,93	37,8	1015,51	11,70	14,93	20,48	17,35	5,8	0,00	0,0
2010-07-17 06:00	134	42	78	3,7	20,43	16,03	37,8	1015,51	11,60	13,20	20,48	18,01	6,8	0,00	0,0
2010-07-17 06:30	113	42	75	3,9	20,43	16,63	37,8	1015,51	11,56	13,90	20,48	18,41	6,9	0,00	0,0

Datum	Vindrikt °	Fukt inne Rh%	Fukt ute Rh%	Vindhast m/s	Temp in °C	Temp ute °C	Nb. Mån mm	Tryck Mbar	Daggp °C	Kyleffekt °C	Vix inne °C	Vix ute °C	Vindby m/s	Korr lufttryck	Nederb./dygn mm
2010-07-17 07:00	151	42	73	3,9	20,43	17,33	37,8	1015,51	11,81	14,72	20,48	18,97	7,9	0,00	0,0
2010-07-17 07:30	149	42	75	4,3	20,43	17,43	37,8	1015,51	12,33	14,26	20,48	19,21	7,9	0,00	0,0
2010-07-17 08:00	141	42	72	4,1	20,43	18,13	37,8	1015,51	12,35	15,10	20,48	19,70	9,4	0,00	0,0
2010-07-17 08:30	145	42	71	5,0	20,43	19,03	37,8	1015,51	12,99	15,41	20,48	20,54	8,3	0,00	0,0
2010-07-17 09:00	176	42	68	3,3	20,43	19,63	37,8	1015,51	12,87	17,90	20,48	20,94	8,1	0,00	0,0
2010-07-17 09:30	150	42	65	5,2	20,43	20,43	37,8	1015,51	12,91	17,17	20,48	21,56	8,1	0,00	0,0
2010-07-17 10:00	154	42	62	6,2	20,43	20,83	37,8	1015,51	12,53	17,19	20,48	21,78	8,7	0,00	0,0
2010-07-17 10:30	152	42	64	4,9	20,43	21,03	37,8	1015,51	13,22	18,17	20,48	22,10	7,9	0,00	0,0
2010-07-17 11:00	185	42	66	5,4	20,53	20,83	37,8	1015,51	13,53	17,43	20,58	22,02	8,3	0,00	0,0
2010-07-17 11:30	180	42	61	2,2	20,53	21,53	37,8	1015,51	12,92	21,53	20,58	22,42	8,1	0,00	0,0
2010-07-17 12:00	198	42	61	5,2	20,53	21,43	37,8	1015,51	12,83	18,43	20,58	22,32	8,3	0,00	0,0
2010-07-17 12:30	147	42	58	4,3	20,63	22,43	37,8	1016,51	12,95	20,28	20,68	23,15	9,0	0,00	0,0
2010-07-17 13:00	134	42	60	6,0	20,63	22,73	37,8	1016,51	13,78	19,66	20,68	23,56	9,6	0,00	0,0
2010-07-17 13:30	152	42	59	5,4	20,63	22,13	37,8	1016,51	12,95	19,10	20,68	22,91	9,4	0,00	0,0
2010-07-17 14:00	157	42	54	2,6	20,63	22,63	37,8	1015,51	11,98	22,06	20,68	23,13	8,5	0,00	0,0
2010-07-17 14:30	181	42	53	4,5	20,63	22,73	37,8	1015,51	11,78	20,28	20,68	23,18	8,9	0,00	0,0
2010-07-17 15:00	147	42	55	3,5	20,73	22,73	37,8	1015,51	12,37	21,40	20,78	23,28	8,1	0,00	0,0
2010-07-17 15:30	131	42	55	7,5	20,73	22,53	37,8	1015,51	12,19	18,77	20,78	23,08	9,6	0,00	0,0
2010-07-17 16:00	167	42	54	5,6	20,73	22,73	37,8	1015,51	12,08	19,86	20,78	23,23	7,7	0,00	0,0
2010-07-17 16:30	153	42	55	5,8	20,73	22,33	37,8	1015,51	12,00	19,35	20,78	22,88	8,1	0,00	0,0
2010-07-17 17:00	156	43	56	4,1	20,73	22,33	37,8	1015,51	12,29	20,16	20,83	22,94	8,1	0,00	0,0
2010-07-17 17:30	128	43	58	4,9	20,73	21,93	37,8	1015,51	12,48	19,28	20,83	22,65	8,9	0,00	0,0
2010-07-17 18:00	165	43	60	3,3	20,73	21,73	37,8	1015,51	12,84	20,27	20,83	22,56	7,3	0,00	0,0
2010-07-17 18:30	161	43	65	3,0	20,73	21,23	37,8	1015,51	13,66	20,15	20,83	22,36	6,2	0,00	0,0
2010-07-17 19:00	155	43	68	2,8	20,73	20,73	37,8	1014,51	13,92	19,60	20,83	22,05	5,8	0,00	0,0
2010-07-17 19:30	158	42	72	1,4	20,73	20,23	37,8	1014,51	14,36	20,23	20,78	21,81	4,3	0,00	0,0
2010-07-17 20:00	166	42	76	1,6	20,73	19,63	37,8	1014,51	14,66	19,63	20,78	21,48	3,0	0,00	0,0
2010-07-17 20:30	175	42	80	0,0	20,73	18,93	37,8	1014,51	14,81	18,93	20,78	21,06	3,5	0,00	0,0
2010-07-17 21:00	182	42	84	0,0	20,73	18,23	39,0	1014,51	14,92	18,23	20,78	20,66	1,4	1,20	1,2
2010-07-17 21:30	182	42	92	0,0	20,73	17,43	40,2	1014,51	15,60	17,43	20,78	20,48	0,0	2,40	2,4
2010-07-17 22:00	182	42	93	0,0	20,73	17,23	40,8	1014,51	15,57	17,23	20,78	20,36	0,0	1,80	3,0
2010-07-17 22:30	182	42	95	0,0	20,73	17,03	42,0	1014,51	15,72	17,03	20,78	20,33	1,2	1,80	4,2
2010-07-17 23:00	181	42	96	0,0	20,73	16,73	42,6	1013,51	15,59	16,73	20,78	20,11	1,2	1,80	4,8
2010-07-17 23:30	181	42	96	0,0	20,73	16,33	47,4	1013,51	15,19	16,33	20,78	19,71	0,0	3,60	9,6
2010-07-18 00:00	174	42	99	0,0	20,73	15,93	47,4	1013,51	15,29	15,93	20,78	19,57	0,0	4,80	0,0
2010-07-18 00:30	81	42	100	0,0	20,73	15,93	50,4	1012,51	15,45	15,93	20,78	19,66	1,4	4,80	3,0
2010-07-18 01:00	106	42	100	0,0	20,73	15,73	56,4	1012,51	15,25	15,73	20,78	19,46	1,6	9,00	9,0
2010-07-18 01:30	80	42	100	0,0	20,73	15,73	58,2	1011,51	15,25	15,73	20,78	19,46	2,0	6,00	10,8
2010-07-18 02:00	85	42	100	0,0	20,73	15,83	59,4	1011,51	15,35	15,83	20,78	19,56	1,2	3,00	12,0
2010-07-18 02:30	119	42	100	0,0	20,73	15,93	59,4	1011,51	15,45	15,93	20,78	19,66	1,6	1,20	12,0
2010-07-18 03:00	129	42	100	1,2	20,73	16,03	59,4	1010,51	15,55	16,03	20,78	19,76	2,6	0,00	12,0
2010-07-18 03:30	158	42	100	1,8	20,73	16,13	60,0	1010,51	15,65	16,13	20,78	19,86	3,3	0,60	12,6
2010-07-18 04:00	170	42	100	0,0	20,73	16,03	66,0	1010,51	15,55	16,03	20,78	19,76	2,0	6,60	18,6
2010-07-18 04:30	170	42	100	0,0	20,73	16,13	66,0	1010,51	15,65	16,13	20,78	19,86	0,0	6,00	18,6
2010-07-18 05:00	169	42	100	0,0	20,73	16,13	66,0	1009,51	15,65	16,13	20,78	19,86	1,6	0,00	18,6
2010-07-18 05:30	154	42	100	0,0	20,83	16,13	66,0	1009,51	15,65	16,13	20,88	19,86	2,0	0,00	18,6

Datum	Vindrikt °	Fukt inne Rh%	Fukt ute Rh%	Vindhast m/s	Temp in °C	Temp ute °C	Nb. Mån mm	Tryck Mbar	Daggp °C	Kyleffekt °C	Vix inne °C	Vix ute °C	Vindby m/s	Korr lufttryck	Nederb./dygn mm
2010-07-18 06:00	182	42	100	1,8	20,83	15,93	66,0	1009,51	15,45	15,93	20,88	19,66	3,1	0,00	18,6
2010-07-18 06:30	164	42	100	0,0	20,83	15,93	66,0	1009,51	15,45	15,93	20,88	19,66	3,3	0,00	18,6
2010-07-18 07:00	175	43	100	0,0	20,83	16,33	66,0	1009,51	15,85	16,33	20,93	20,06	3,1	0,00	18,6
2010-07-18 07:30	171	43	100	1,2	20,83	16,53	66,0	1009,51	16,05	16,53	20,93	20,26	2,4	0,00	18,6
2010-07-18 08:00	162	43	100	2,8	20,83	16,33	66,0	1009,51	15,85	14,79	20,93	20,06	3,5	0,00	18,6
2010-07-18 08:30	143	43	100	1,8	20,83	16,23	66,0	1009,51	15,75	16,23	20,93	19,96	4,7	0,00	18,6
2010-07-18 09:00	138	43	98	3,3	20,83	17,43	66,0	1009,51	16,62	15,42	20,93	20,98	4,7	0,00	18,6
2010-07-18 09:30	176	43	95	2,4	20,83	17,53	66,0	1009,51	16,22	16,68	20,93	20,83	4,5	0,00	18,6
2010-07-18 10:00	145	43	95	3,3	20,83	17,83	66,0	1009,51	16,51	15,87	20,93	21,13	4,5	0,00	18,6
2010-07-18 10:30	177	43	88	4,3	20,63	17,83	66,0	1009,51	15,27	14,74	20,73	20,56	7,1	0,00	18,6
2010-07-18 11:00	155	44	83	3,9	20,53	17,93	66,0	1009,51	14,43	15,42	20,68	20,28	6,9	0,00	18,6
2010-07-18 11:30	178	44	79	1,4	20,43	19,43	66,0	1009,51	15,09	19,43	20,58	21,49	5,6	0,00	18,6
2010-07-18 12:00	317	44	78	2,4	20,43	16,33	66,0	1010,51	11,89	15,41	20,58	18,31	4,9	0,00	18,6
2010-07-18 12:30	328	44	80	1,4	20,33	14,93	66,0	1011,51	10,93	14,93	20,48	17,06	6,4	0,00	18,6
2010-07-18 13:00	328	44	71	1,2	20,23	16,03	66,0	1012,51	10,13	16,03	20,38	17,54	3,5	0,00	18,6
2010-07-18 13:30	337	44	69	1,6	20,23	16,23	66,0	1012,51	9,87	16,23	20,38	17,61	4,9	0,00	18,6
2010-07-18 14:00	356	44	70	3,0	20,13	15,83	66,0	1013,51	9,71	14,25	20,28	17,27	5,4	0,00	18,6
2010-07-18 14:30	322	44	72	3,3	20,13	16,13	66,0	1013,51	10,44	13,95	20,28	17,70	5,8	0,00	18,6
2010-07-18 15:00	335	44	72	1,6	20,13	15,43	66,0	1013,51	9,77	15,43	20,28	17,00	4,9	0,00	18,6
2010-07-18 15:30	331	44	65	2,4	20,13	16,93	66,0	1014,51	9,60	16,05	20,28	18,06	5,0	0,00	18,6
2010-07-18 16:00	317	43	64	2,0	20,13	16,53	66,0	1014,51	8,98	16,53	20,23	17,59	4,1	0,00	18,6
2010-07-18 16:30	336	43	63	1,6	20,13	16,93	66,0	1015,51	9,11	16,93	20,23	17,93	4,3	0,00	18,6
2010-07-18 17:00	330	43	61	2,4	20,23	17,23	66,0	1015,51	8,89	16,36	20,33	18,12	3,5	0,00	18,6
2010-07-18 17:30	316	43	62	2,8	20,23	17,23	66,0	1015,51	9,15	15,78	20,33	18,18	4,5	0,00	18,6
2010-07-18 18:00	324	43	64	1,6	20,13	16,93	66,0	1015,51	9,36	16,93	20,23	17,99	3,5	0,00	18,6
2010-07-18 18:30	356	43	65	1,8	20,13	15,83	66,0	1015,51	8,56	15,83	20,23	16,95	2,6	0,00	18,6
2010-07-18 19:00	351	43	64	0,0	20,13	16,63	66,0	1015,51	9,08	16,63	20,23	17,69	2,8	0,00	18,6
2010-07-18 19:30	356	43	62	0,0	20,13	15,23	66,0	1015,51	7,27	15,23	20,23	16,17	2,4	0,00	18,6
2010-07-18 20:00	1	43	66	0,0	20,13	15,23	66,0	1015,51	8,23	15,23	20,23	16,42	2,2	0,00	18,6
2010-07-18 20:30	337	43	70	0,0	20,13	15,33	66,0	1016,51	9,24	15,33	20,23	16,77	2,2	0,00	18,6
2010-07-18 21:00	337	43	73	0,0	20,13	14,73	66,0	1016,51	9,31	14,73	20,23	16,37	0,0	0,00	18,6
2010-07-18 21:30	341	43	78	1,4	20,13	13,43	66,0	1016,51	9,09	13,43	20,23	15,41	2,0	0,00	18,6
2010-07-18 22:00	3	43	74	1,6	20,03	12,32	66,0	1016,51	7,22	12,32	20,13	14,03	3,3	0,00	18,6
2010-07-18 22:30	351	43	77	0,0	20,03	12,12	66,0	1017,52	7,63	12,12	20,13	14,04	1,8	0,00	18,6
2010-07-18 23:00	341	43	82	0,0	20,03	11,32	66,0	1017,52	7,82	11,32	20,13	13,60	1,2	0,00	18,6
2010-07-18 23:30	341	43	85	0,0	20,03	10,92	66,0	1017,52	7,97	10,92	20,13	13,43	0,0	0,00	18,6
2010-07-19 00:00	341	43	84	0,0	19,93	11,02	66,0	1017,52	7,89	11,02	20,03	13,45	0,0	0,00	0,0
2010-07-19 00:30	75	43	86	0,0	19,93	11,02	66,0	1017,52	8,25	11,02	20,03	13,60	1,2	0,00	0,0
2010-07-19 01:00	75	43	87	0,0	19,93	10,92	66,0	1017,52	8,33	10,92	20,03	13,58	0,0	0,00	0,0
2010-07-19 01:30	75	43	92	0,0	19,83	10,32	66,0	1017,52	8,59	10,32	19,93	13,38	0,0	0,00	0,0
2010-07-19 02:00	75	43	89	0,0	19,83	10,12	66,0	1016,51	7,89	10,12	19,93	12,94	0,0	0,00	0,0
2010-07-19 02:30	75	43	88	0,0	19,83	10,12	66,0	1016,51	7,72	10,12	19,93	12,86	0,0	0,00	0,0
2010-07-19 03:00	75	43	87	0,0	19,73	10,32	66,0	1016,51	7,74	10,32	19,83	12,98	0,0	0,00	0,0
2010-07-19 03:30	103	43	88	0,0	19,73	10,12	66,0	1016,51	7,72	10,12	19,83	12,86	1,4	0,00	0,0
2010-07-19 04:00	84	43	90	0,0	19,73	9,92	66,0	1015,51	7,86	9,92	19,83	12,82	1,2	0,00	0,0
2010-07-19 04:30	86	43	91	0,0	19,73	9,92	66,0	1015,51	8,03	9,92	19,83	12,90	1,8	0,00	0,0

Datum	Vindrikt °	Fukt inne Rh%	Fukt ute Rh%	Vindhast m/s	Temp in °C	Temp ute °C	Nb. Mån mm	Tryck Mbar	Dagpp °C	Kyleffekt °C	Vix inne °C	Vix ute °C	Vindby m/s	Korr lufttryck	Nederb./dygn mm
2010-07-19 05:00	118	43	92	0,0	19,73	10,12	66,0	1014,51	8,39	10,12	19,83	13,18	3,0	0,00	0,0
2010-07-19 05:30	134	43	95	1,8	19,63	10,12	66,0	1014,51	8,88	10,12	19,73	13,42	3,9	0,00	0,0
2010-07-19 06:00	111	43	92	1,6	19,63	11,22	66,0	1014,51	9,48	11,22	19,73	14,28	4,3	0,00	0,0
2010-07-19 06:30	116	43	90	1,4	19,63	11,62	66,0	1014,51	9,53	11,62	19,73	14,52	3,9	0,00	0,0
2010-07-19 07:00	139	43	92	0,0	19,63	12,02	66,0	1013,51	10,27	12,02	19,73	15,08	3,9	0,00	0,0
2010-07-19 07:30	162	43	92	2,8	19,63	12,42	66,0	1013,51	10,66	10,53	19,73	15,48	5,0	0,00	0,0
2010-07-19 08:00	171	43	92	1,4	19,63	12,62	66,0	1013,51	10,86	12,62	19,73	15,68	4,7	0,00	0,0
2010-07-19 08:30	173	43	90	1,4	19,53	13,43	66,0	1013,51	11,31	13,43	19,63	16,32	5,2	0,00	0,0
2010-07-19 09:00	170	44	84	1,8	19,53	14,03	66,0	1013,51	10,82	14,03	19,68	16,45	4,1	0,00	0,0
2010-07-19 09:30	150	44	76	1,2	19,53	15,33	66,0	1013,51	10,52	15,33	19,68	17,17	3,7	0,00	0,0
2010-07-19 10:00	322	44	72	0,0	19,53	16,13	66,0	1013,51	10,44	16,13	19,68	17,70	3,9	0,00	0,0
2010-07-19 10:30	164	44	68	0,0	19,43	16,53	66,0	1013,51	9,93	16,53	19,58	17,84	2,6	0,00	0,0
2010-07-19 11:00	127	44	65	0,0	19,43	17,23	67,2	1013,51	9,89	17,23	19,58	18,36	2,8	1,20	1,2
2010-07-19 11:30	136	44	64	0,0	19,43	18,03	67,2	1013,51	10,40	18,03	19,58	19,10	3,9	1,20	1,2
2010-07-19 12:00	174	44	58	0,0	19,43	18,33	67,2	1013,51	9,13	18,33	19,58	19,05	3,0	0,00	1,2
2010-07-19 12:30	326	44	56	1,8	19,43	18,63	67,2	1013,51	8,86	18,63	19,58	19,24	3,1	0,00	1,2
2010-07-19 13:00	168	44	55	2,0	19,53	18,93	67,2	1013,51	8,86	18,93	19,68	19,48	2,6	0,00	1,2
2010-07-19 13:30	174	44	55	1,4	19,53	18,83	67,2	1013,51	8,77	18,83	19,68	19,38	3,0	0,00	1,2
2010-07-19 14:00	169	43	52	0,0	19,53	19,53	67,2	1013,51	8,53	19,53	19,63	19,92	3,1	0,00	1,2
2010-07-19 14:30	172	43	54	0,0	19,63	19,83	67,2	1013,51	9,40	19,83	19,73	20,33	3,5	0,00	1,2
2010-07-19 15:00	167	43	51	2,4	19,63	20,03	67,2	1013,51	8,69	19,32	19,73	20,37	2,6	0,00	1,2
2010-07-19 15:30	0	43	49	0,0	19,63	19,83	67,2	1012,51	7,88	19,83	19,73	20,07	3,1	0,00	1,2
2010-07-19 16:00	158	43	48	2,2	19,73	20,93	67,2	1012,51	8,55	20,93	19,83	21,12	3,7	0,00	1,2
2010-07-19 16:30	175	43	44	0,0	19,83	20,93	67,2	1012,51	7,19	20,93	19,93	20,94	4,5	0,00	1,2
2010-07-19 17:00	153	43	46	2,2	19,93	21,43	67,2	1012,51	8,34	21,43	20,03	21,53	3,3	0,00	1,2
2010-07-19 17:30	179	43	47	0,0	19,93	20,83	67,2	1012,51	8,13	20,83	20,03	20,98	4,3	0,00	1,2
2010-07-19 18:00	329	43	51	0,0	19,93	19,53	67,2	1012,51	8,23	19,53	20,03	19,87	1,8	0,00	1,2
2010-07-19 18:30	351	43	60	1,2	19,83	18,63	67,2	1012,51	9,95	18,63	19,93	19,46	2,2	0,00	1,2
2010-07-19 19:00	356	43	69	0,0	19,83	16,53	67,2	1012,51	10,16	16,53	19,93	17,91	3,3	0,00	1,2
2010-07-19 19:30	5	43	69	1,2	19,83	16,23	67,2	1012,51	9,87	16,23	19,93	17,61	2,4	0,00	1,2
2010-07-19 20:00	4	43	71	0,0	19,73	16,23	67,2	1012,51	10,32	16,23	19,83	17,74	1,4	0,00	1,2
2010-07-19 20:30	4	43	75	0,0	19,73	15,63	67,2	1012,51	10,60	15,63	19,83	17,40	1,4	0,00	1,2
2010-07-19 21:00	19	43	76	0,0	19,73	15,33	67,2	1012,51	10,52	15,33	19,83	17,17	1,4	0,00	1,2
2010-07-19 21:30	347	43	87	1,2	19,63	14,03	67,2	1013,51	11,37	14,03	19,73	16,68	2,0	0,00	1,2
2010-07-19 22:00	351	43	92	0,0	19,63	13,43	67,2	1013,51	11,65	13,43	19,73	16,48	1,8	0,00	1,2
2010-07-19 22:30	351	43	92	0,0	19,63	13,12	67,2	1013,51	11,35	13,12	19,73	16,18	2,2	0,00	1,2
2010-07-19 23:00	351	43	91	0,0	19,63	12,82	67,2	1013,51	10,89	12,82	19,73	15,80	2,0	0,00	1,2
2010-07-19 23:30	351	43	90	0,0	19,63	12,82	67,2	1013,51	10,72	12,82	19,73	15,72	0,0	0,00	1,2
2010-07-20 00:00	351	43	90	0,0	19,63	13,02	67,2	1013,51	10,91	13,02	19,73	15,92	0,0	0,00	0,0
2010-07-20 00:30	351	43	91	0,0	19,63	12,92	67,2	1013,51	10,99	12,92	19,73	15,90	0,0	0,00	0,0
2010-07-20 01:00	351	43	93	0,0	19,63	12,82	67,2	1013,51	11,23	12,82	19,73	15,96	0,0	0,00	0,0
2010-07-20 01:30	351	43	94	0,0	19,53	12,62	67,2	1013,51	11,20	12,62	19,63	15,84	0,0	0,00	0,0
2010-07-20 02:00	351	43	94	0,0	19,53	12,52	67,2	1013,51	11,10	12,52	19,63	15,74	0,0	0,00	0,0
2010-07-20 02:30	351	43	93	0,0	19,53	12,32	67,2	1013,51	10,73	12,32	19,63	15,46	0,0	0,00	0,0
2010-07-20 03:00	351	43	91	0,0	19,53	12,02	67,2	1013,51	10,10	12,02	19,63	15,00	1,2	0,00	0,0
2010-07-20 03:30	351	43	91	0,0	19,53	11,72	67,2	1013,51	9,80	11,72	19,63	14,70	0,0	0,00	0,0

Datum	Vindrikt °	Fukt inne Rh%	Fukt ute Rh%	Vindhast m/s	Temp in °C	Temp ute °C	Nb. Mån mm	Tryck Mbar	Dagpp °C	Kyleffekt °C	Vix inne °C	Vix ute °C	Vindby m/s	Korr lufttryck	Nederb./dygn mm
2010-07-20 04:00	351	43	92	0,0	19,43	11,22	67,2	1013,51	9,48	11,22	19,53	14,28	0,0	0,00	0,0
2010-07-20 04:30	351	43	95	0,0	19,43	10,42	67,2	1013,51	9,18	10,42	19,53	13,72	0,0	0,00	0,0
2010-07-20 05:00	351	43	96	0,0	19,43	10,62	67,2	1013,51	9,54	10,62	19,53	14,01	0,0	0,00	0,0
2010-07-20 05:30	351	43	96	0,0	19,43	10,92	67,2	1013,51	9,84	10,92	19,53	14,31	0,0	0,00	0,0
2010-07-20 06:00	351	43	96	0,0	19,43	11,42	67,2	1013,51	10,33	11,42	19,53	14,81	0,0	0,00	0,0
2010-07-20 06:30	351	43	95	0,0	19,33	11,72	67,2	1013,51	10,47	11,72	19,43	15,03	0,0	0,00	0,0
2010-07-20 07:00	96	43	94	0,0	19,33	13,02	67,2	1013,51	11,59	13,02	19,43	16,24	1,2	0,00	0,0
2010-07-20 07:30	82	43	83	0,0	19,33	13,43	67,2	1013,51	10,05	13,43	19,43	15,78	1,4	0,00	0,0
2010-07-20 08:00	73	43	78	0,0	19,33	13,73	67,2	1013,51	9,38	13,73	19,43	15,71	1,2	0,00	0,0
2010-07-20 08:30	73	43	78	0,0	19,33	13,53	67,2	1013,51	9,18	13,53	19,43	15,51	0,0	0,00	0,0
2010-07-20 09:00	86	43	75	0,0	19,33	15,03	67,2	1014,51	10,02	15,03	19,43	16,80	2,2	0,00	0,0
2010-07-20 09:30	341	43	65	1,6	19,33	15,43	67,2	1014,51	8,18	15,43	19,43	16,55	2,4	0,00	0,0
2010-07-20 10:00	312	43	69	0,0	19,33	15,93	67,2	1014,51	9,58	15,93	19,43	17,31	2,0	0,00	0,0
2010-07-20 10:30	166	43	67	0,0	19,33	15,83	67,2	1014,51	9,03	15,83	19,43	17,08	1,6	0,00	0,0
2010-07-20 11:00	163	43	71	1,8	19,33	16,23	67,2	1014,51	10,32	16,23	19,43	17,74	3,9	0,00	0,0
2010-07-20 11:30	140	43	67	3,5	19,33	16,83	67,2	1013,51	9,98	14,74	19,43	18,08	3,9	0,00	0,0
2010-07-20 12:00	128	43	65	1,4	19,33	17,23	67,2	1013,51	9,89	17,23	19,43	18,36	3,5	0,00	0,0
2010-07-20 12:30	166	43	64	1,2	19,33	18,03	67,2	1013,51	10,40	18,03	19,43	19,10	5,2	0,00	0,0
2010-07-20 13:00	159	43	63	1,8	19,33	18,13	67,2	1013,51	10,24	18,13	19,43	19,14	4,9	0,00	0,0
2010-07-20 13:30	194	43	65	0,0	19,43	18,93	67,2	1012,51	11,49	18,93	19,53	20,06	6,4	0,00	0,0
2010-07-20 14:00	180	43	61	1,6	19,43	18,73	67,2	1012,51	10,30	18,73	19,53	19,62	6,2	0,00	0,0
2010-07-20 14:30	98	43	67	2,0	19,43	18,33	67,2	1012,51	11,40	18,33	19,53	19,58	5,6	0,00	0,0
2010-07-20 15:00	150	43	67	2,2	19,43	18,63	67,2	1011,51	11,69	18,63	19,53	19,88	4,9	0,00	0,0
2010-07-20 15:30	171	43	65	2,0	19,53	18,83	67,2	1011,51	11,40	18,83	19,63	19,96	6,4	0,00	0,0
2010-07-20 16:00	149	43	64	3,7	19,53	18,93	67,2	1011,51	11,25	16,59	19,63	20,00	6,4	0,00	0,0
2010-07-20 16:30	94	43	68	1,8	19,53	18,03	67,2	1011,51	11,35	18,03	19,63	19,34	5,4	0,00	0,0
2010-07-20 17:00	149	43	74	3,0	19,53	17,43	67,2	1010,51	12,12	16,00	19,63	19,14	4,1	0,00	0,0
2010-07-20 17:30	140	43	75	2,8	19,53	17,53	67,2	1010,51	12,43	16,10	19,63	19,31	4,5	0,00	0,0
2010-07-20 18:00	125	43	74	2,6	19,53	17,83	67,2	1010,51	12,50	17,00	19,63	19,54	7,5	0,00	0,0
2010-07-20 18:30	132	43	75	3,3	19,53	17,93	67,2	1009,51	12,81	15,98	19,63	19,71	6,0	0,00	0,0
2010-07-20 19:00	136	43	78	2,6	19,53	17,63	67,2	1009,51	13,15	16,79	19,63	19,62	5,0	0,00	0,0
2010-07-20 19:30	173	44	75	2,0	19,53	18,03	67,2	1009,51	12,91	18,03	19,68	19,81	3,9	0,00	0,0
2010-07-20 20:00	171	44	75	0,0	19,53	17,83	67,2	1009,51	12,71	17,83	19,68	19,61	3,5	0,00	0,0
2010-07-20 20:30	166	43	76	0,0	19,53	17,63	67,2	1009,51	12,73	17,63	19,63	19,48	2,0	0,00	0,0
2010-07-20 21:00	166	43	79	0,0	19,53	17,03	67,2	1009,51	12,77	17,03	19,63	19,09	1,2	0,00	0,0
2010-07-20 21:30	166	43	81	0,0	19,53	16,53	67,2	1009,51	12,68	16,53	19,63	18,73	0,0	0,00	0,0
2010-07-20 22:00	166	43	83	0,0	19,53	16,03	67,2	1009,51	12,58	16,03	19,63	18,38	0,0	0,00	0,0
2010-07-20 22:30	166	43	85	0,0	19,63	15,03	67,2	1009,51	11,98	15,03	19,73	17,53	0,0	0,00	0,0
2010-07-20 23:00	166	43	86	0,0	19,63	14,93	67,2	1009,51	12,07	14,93	19,73	17,51	0,0	0,00	0,0
2010-07-20 23:30	166	43	89	0,0	19,63	14,33	67,2	1009,51	12,02	14,33	19,73	17,14	1,2	0,00	0,0
2010-07-21 00:00	279	43	93	1,4	19,63	13,83	67,2	1009,51	12,21	13,83	19,73	16,96	1,4	0,00	0,0
2010-07-21 00:30	325	43	97	1,2	19,63	13,43	67,2	1009,51	12,48	13,43	19,73	16,90	1,6	0,00	0,0
2010-07-21 01:00	346	43	99	1,2	19,63	13,12	67,2	1009,51	12,50	13,12	19,73	16,77	2,0	0,00	0,0
2010-07-21 01:30	347	43	100	0,0	19,63	12,82	67,2	1009,51	12,36	12,82	19,73	16,55	2,0	0,00	0,0
2010-07-21 02:00	347	43	100	0,0	19,63	12,72	67,2	1009,51	12,26	12,72	19,73	16,45	1,6	0,00	0,0
2010-07-21 02:30	334	43	100	0,0	19,63	12,52	67,2	1009,51	12,06	12,52	19,73	16,25	1,4	0,00	0,0

Datum	Vindrikt °	Fukt inne Rh%	Fukt ute Rh%	Vindhast m/s	Temp in °C	Temp ute °C	Nb. Mån mm	Tryck Mbar	Daggp °C	Kyleffekt °C	Vix inne °C	Vix ute °C	Vindby m/s	Korr lufttryck	Nederb./dygn mm
2010-07-21 03:00	52	43	100	0,0	19,63	12,02	67,2	1009,51	11,56	12,02	19,73	15,75	1,4	0,00	0,0
2010-07-21 03:30	45	43	100	0,0	19,63	11,92	67,2	1009,51	11,46	11,92	19,73	15,65	1,2	0,00	0,0
2010-07-21 04:00	45	43	100	0,0	19,63	12,42	67,2	1009,51	11,96	12,42	19,73	16,15	0,0	0,00	0,0
2010-07-21 04:30	45	43	100	0,0	19,63	12,42	67,2	1009,51	11,96	12,42	19,73	16,15	0,0	0,00	0,0
2010-07-21 05:00	45	43	100	0,0	19,63	12,42	67,2	1009,51	11,96	12,42	19,73	16,15	0,0	0,00	0,0
2010-07-21 05:30	45	43	100	0,0	19,63	12,62	67,2	1009,51	12,16	12,62	19,73	16,35	0,0	0,00	0,0
2010-07-21 06:00	44	43	100	0,0	19,63	12,72	67,2	1008,51	12,26	12,72	19,73	16,45	0,0	0,00	0,0
2010-07-21 06:30	55	43	100	0,0	19,53	12,82	67,2	1008,51	12,36	12,82	19,63	16,55	0,0	0,00	0,0
2010-07-21 07:00	81	43	100	0,0	19,53	13,53	67,2	1008,51	13,06	13,53	19,63	17,26	1,2	0,00	0,0
2010-07-21 07:30	150	43	100	2,0	19,53	14,53	67,2	1008,51	14,06	14,53	19,63	18,26	2,2	0,00	0,0
2010-07-21 08:00	129	43	99	1,4	19,53	15,13	67,2	1008,51	14,49	15,13	19,63	18,77	2,0	0,00	0,0
2010-07-21 08:30	151	43	96	1,8	19,63	16,23	67,2	1008,51	15,10	16,23	19,73	19,61	2,6	0,00	0,0
2010-07-21 09:00	166	43	92	0,0	19,63	16,33	67,2	1008,51	14,51	16,33	19,73	19,38	3,5	0,00	0,0
2010-07-21 09:30	137	43	90	0,0	19,53	17,43	67,2	1008,51	15,24	17,43	19,63	20,32	3,1	0,00	0,0
2010-07-21 10:00	132	43	85	3,1	19,53	17,93	67,2	1008,51	14,81	16,54	19,63	20,43	4,7	0,00	0,0
2010-07-21 10:30	166	44	81	0,0	19,63	18,63	67,2	1008,51	14,72	18,63	19,78	20,83	4,9	0,00	0,0
2010-07-21 11:00	144	44	74	2,6	19,63	19,43	67,2	1008,51	14,04	18,69	19,78	21,14	4,9	0,00	0,0
2010-07-21 11:30	142	44	76	2,6	19,63	18,83	67,2	1008,51	13,89	18,05	19,78	20,68	5,6	0,00	0,0
2010-07-21 12:00	156	44	81	3,0	19,63	18,33	67,2	1007,51	14,43	16,98	19,78	20,53	5,2	0,00	0,0
2010-07-21 12:30	156	44	88	3,1	19,63	17,53	67,2	1007,51	14,98	16,10	19,78	20,26	5,0	0,00	0,0
2010-07-21 13:00	82	44	93	2,4	19,63	17,53	67,8	1007,51	15,87	16,68	19,78	20,66	4,3	0,60	0,6
2010-07-21 13:30	144	44	93	4,3	19,63	17,73	67,8	1007,51	16,07	14,62	19,78	20,86	5,0	0,60	0,6
2010-07-21 14:00	173	44	91	3,9	19,73	18,03	67,8	1007,51	16,01	15,54	19,88	21,00	6,9	0,00	0,6
2010-07-21 14:30	194	44	84	3,7	19,73	18,53	67,8	1006,51	15,21	16,12	19,88	20,96	7,5	0,00	0,6
2010-07-21 15:00	154	45	79	3,3	19,73	18,63	67,8	1006,51	14,32	16,77	19,92	20,69	7,9	0,00	0,6
2010-07-21 15:30	163	45	79	2,0	19,83	18,53	67,8	1006,51	14,22	18,53	20,02	20,59	8,3	0,00	0,6
2010-07-21 16:00	180	45	77	4,5	19,83	18,53	67,8	1006,51	13,81	15,07	20,02	20,45	7,7	0,00	0,6
2010-07-21 16:30	163	45	78	2,4	19,83	19,03	67,8	1006,51	14,50	18,26	20,02	21,02	6,8	0,00	0,6
2010-07-21 17:00	173	45	70	1,2	19,83	19,73	67,8	1006,51	13,43	19,73	20,02	21,17	5,6	0,00	0,6
2010-07-21 17:30	181	45	69	5,2	19,83	19,53	67,8	1006,51	13,01	16,04	20,02	20,91	5,8	0,00	0,6
2010-07-21 18:00	169	45	71	0,0	19,83	19,53	67,8	1006,51	13,47	19,53	20,02	21,04	5,4	0,00	0,6
2010-07-21 18:30	185	45	71	1,2	19,83	19,33	67,8	1005,51	13,28	19,33	20,02	20,84	4,9	0,00	0,6
2010-07-21 19:00	180	45	72	1,4	19,83	19,33	67,8	1005,51	13,50	19,33	20,02	20,90	4,7	0,00	0,6
2010-07-21 19:30	177	45	71	2,6	19,83	19,13	67,8	1005,51	13,09	18,37	20,02	20,64	4,7	0,00	0,6
2010-07-21 20:00	166	45	74	2,6	19,83	18,83	67,8	1005,51	13,46	18,05	20,02	20,54	4,3	0,00	0,6
2010-07-21 20:30	154	45	79	3,3	19,83	18,13	67,8	1005,51	13,83	16,21	20,02	20,19	4,7	0,00	0,6
2010-07-21 21:00	151	45	86	3,3	19,83	17,13	67,8	1005,51	14,22	15,08	20,02	19,71	4,3	0,00	0,6
2010-07-21 21:30	98	45	93	2,0	19,83	16,43	67,8	1005,51	14,78	16,43	20,02	19,56	4,1	0,00	0,6
2010-07-21 22:00	121	45	95	2,2	19,83	16,13	69,0	1005,51	14,83	16,13	20,02	19,43	3,0	1,20	1,8
2010-07-21 22:30	136	45	94	3,0	19,83	16,13	69,0	1005,51	14,66	14,57	20,02	19,35	3,1	1,20	1,8
2010-07-21 23:00	137	45	93	3,0	19,83	16,23	69,0	1004,51	14,59	14,68	20,02	19,36	5,2	0,00	1,8
2010-07-21 23:30	147	45	91	3,3	19,83	16,43	69,0	1004,51	14,44	14,29	20,02	19,40	4,5	0,00	1,8
2010-07-22 00:00	129	45	91	1,8	19,83	16,53	69,0	1004,51	14,53	16,53	20,02	19,50	5,0	0,00	0,0
2010-07-22 00:30	148	45	92	2,0	19,83	16,43	69,0	1004,51	14,61	16,43	20,02	19,48	4,5	0,00	0,0
2010-07-22 01:00	137	45	92	2,8	19,83	16,43	69,0	1003,51	14,61	14,90	20,02	19,48	5,6	0,00	0,0
2010-07-22 01:30	151	45	90	3,1	19,83	16,53	69,0	1003,51	14,36	15,01	20,02	19,42	6,0	0,00	0,0

Datum	Vindrikt	Fukt inne	Fukt ute	Vindhast	Temp in	Temp ute	Nb. Mån	Tryck	Daggp	Kyleffekt	Vix inne	Vix ute	Vindby	Korr lufttryck	Nederb./dygn
	°	Rh%	Rh%	m/s	°C	°C	mm	Mbar	°C	°C	°C	°C	m/s		mm
2010-07-22 02:00	125	45	92	2,8	19,83	16,23	69,0	1003,51	14,41	14,68	20,02	19,28	5,8	0,00	0,0
2010-07-22 02:30	151	45	91	4,3	19,83	16,33	69,0	1002,51	14,34	12,93	20,02	19,30	6,0	0,00	0,0
2010-07-22 03:00	150	45	92	3,1	19,73	16,23	69,0	1002,51	14,41	14,68	19,92	19,28	6,0	0,00	0,0
2010-07-22 03:30	109	45	92	2,4	19,73	16,13	69,0	1002,51	14,31	15,20	19,92	19,18	6,2	0,00	0,0
2010-07-22 04:00	134	45	92	3,0	19,73	16,13	69,0	1002,51	14,31	14,57	19,92	19,18	6,2	0,00	0,0
2010-07-22 04:30	156	45	91	3,9	19,73	16,23	69,0	1001,51	14,24	13,44	19,92	19,20	6,2	0,00	0,0
2010-07-22 05:00	176	45	94	4,3	19,73	15,93	69,0	1001,51	14,46	12,45	19,92	19,15	6,9	0,00	0,0
2010-07-22 05:30	114	45	94	4,3	19,73	15,93	69,0	1000,51	14,46	12,45	19,92	19,15	6,8	0,00	0,0
2010-07-22 06:00	167	45	93	5,4	19,73	16,03	69,0	1000,51	14,39	11,29	19,92	19,16	8,1	0,00	0,0
2010-07-22 06:30	143	45	93	3,9	19,73	16,13	69,0	1000,51	14,49	13,32	19,92	19,26	5,8	0,00	0,0
2010-07-22 07:00	191	45	87	4,7	19,73	17,33	69,0	1000,51	14,60	13,58	19,92	19,98	9,0	0,00	0,0
2010-07-22 07:30	181	45	83	3,7	19,73	17,83	69,0	1000,51	14,33	15,30	19,92	20,18	8,7	0,00	0,0
2010-07-22 08:00	163	45	83	6,6	19,73	18,03	69,6	1000,51	14,53	13,25	19,92	20,38	8,3	0,60	0,6
2010-07-22 08:30	125	45	81	3,5	19,73	18,83	69,6	1000,51	14,91	17,00	19,92	21,03	6,4	0,60	0,6
2010-07-22 09:00	169	46	78	4,7	19,73	19,53	69,6	999,51	14,98	16,31	19,97	21,52	9,0	0,00	0,6
2010-07-22 09:30	161	46	78	5,8	19,73	19,23	69,6	999,51	14,69	15,39	19,97	21,22	7,1	0,00	0,6
2010-07-22 10:00	156	46	79	3,3	19,73	19,73	69,6	999,51	15,38	18,01	19,97	21,79	7,7	0,00	0,6
2010-07-22 10:30	142	46	79	5,6	19,73	19,63	69,6	999,51	15,29	15,90	19,97	21,69	7,9	0,00	0,6
2010-07-22 11:00	197	46	78	6,4	19,73	20,03	69,6	999,51	15,47	15,89	19,97	22,02	9,8	0,00	0,6
2010-07-22 11:30	150	47	74	5,6	19,73	21,23	69,6	998,51	15,77	17,94	20,02	22,94	10,4	0,00	0,6
2010-07-22 12:00	163	47	73	4,7	19,73	20,53	69,6	998,51	14,87	17,55	20,02	22,17	10,9	0,00	0,6
2010-07-22 12:30	150	47	73	6,8	19,73	21,03	69,6	998,51	15,35	16,95	20,02	22,67	10,4	0,00	0,6
2010-07-22 13:00	295	48	81	0,0	19,83	19,13	69,6	998,51	15,20	19,13	20,17	21,33	42,2	0,00	0,6
2010-07-22 13:30	333	48	67	1,6	19,83	19,43	69,6	998,51	12,45	19,43	20,17	20,68	3,9	0,00	0,6
2010-07-22 14:00	351	47	71	2,0	19,83	18,93	69,6	998,51	12,90	18,93	20,12	20,44	4,3	0,00	0,6
2010-07-22 14:30	282	47	73	1,8	19,83	17,43	69,6	999,51	11,90	17,43	20,12	19,07	5,0	0,00	0,6
2010-07-22 15:00	333	47	87	0,0	19,83	16,43	70,2	999,51	13,72	16,43	20,12	19,08	3,7	0,60	1,2
2010-07-22 15:30	351	47	80	1,4	19,83	15,63	70,2	1000,51	11,61	15,63	20,12	17,76	4,1	0,60	1,2
2010-07-22 16:00	340	47	83	1,4	19,83	14,63	70,2	1000,51	11,22	14,63	20,12	16,98	4,7	0,00	1,2
2010-07-22 16:30	292	46	88	2,4	19,83	14,03	70,2	1001,51	11,54	12,99	20,07	16,76	4,3	0,00	1,2
2010-07-22 17:00	334	46	84	1,6	19,73	13,83	70,2	1001,51	10,62	13,83	19,97	16,25	3,5	0,00	1,2
2010-07-22 17:30	334	46	80	1,2	19,73	13,83	70,2	1001,51	9,86	13,83	19,97	15,96	4,1	0,00	1,2
2010-07-22 18:00	351	46	75	3,7	19,63	13,83	70,2	1002,51	8,87	10,64	19,87	15,60	4,7	0,00	1,2
2010-07-22 18:30	351	45	77	2,8	19,53	12,92	70,2	1003,51	8,40	11,08	19,72	14,84	5,0	0,00	1,2
2010-07-22 19:00	307	45	73	2,4	19,53	13,02	70,2	1004,51	7,68	11,93	19,72	14,67	6,0	0,00	1,2
2010-07-22 19:30	314	45	75	3,5	19,43	12,42	70,2	1005,51	7,52	9,77	19,62	14,20	6,0	0,00	1,2
2010-07-22 20:00	330	44	74	1,4	19,43	10,62	70,2	1005,51	5,58	10,62	19,58	12,33	5,8	0,00	1,2
2010-07-22 20:30	333	44	73	1,6	19,33	10,22	70,2	1007,51	5,00	10,22	19,48	11,86	6,6	0,00	1,2
2010-07-22 21:00	321	44	75	3,9	19,23	10,02	70,2	1007,51	5,21	6,20	19,38	11,80	6,0	0,00	1,2
2010-07-22 21:30	324	43	74	2,2	19,23	9,42	70,2	1008,51	4,43	9,42	19,33	11,13	5,4	0,00	1,2
2010-07-22 22:00	325	43	75	1,6	19,13	9,12	70,2	1009,51	4,34	9,12	19,23	10,90	6,2	0,00	1,2
2010-07-22 22:30	335	43	76	2,2	19,13	8,22	70,2	1009,51	3,67	8,22	19,23	10,07	5,2	0,00	1,2
2010-07-22 23:00	324	42	78	2,0	19,13	7,82	70,2	1010,51	3,67	7,82	19,18	9,81	5,2	0,00	1,2
2010-07-22 23:30	334	42	82	2,0	19,03	7,02	70,2	1011,51	3,63	7,02	19,08	9,30	4,3	0,00	1,2
2010-07-23 00:00	322	42	81	0,0	19,03	7,32	70,2	1011,51	3,74	7,32	19,08	9,52	4,1	0,00	0,0
2010-07-23 00:30	344	42	80	0,0	19,03	7,02	70,2	1011,51	3,27	7,02	19,08	9,15	3,1	0,00	0,0

Datum	Vindrikt °	Fukt inne Rh%	Fukt ute Rh%	Vindhast m/s	Temp in °C	Temp ute °C	Nb. Mån mm	Tryck Mbar	Daggp °C	Kyleffekt °C	Vix inne °C	Vix ute °C	Vindby m/s	Korr lufttryck	Nederb./dygn mm
2010-07-23 01:00	317	42	80	1,2	19,03	6,52	70,2	1012,51	2,78	6,52	19,08	8,65	2,8	0,00	0,0
2010-07-23 01:30	341	42	79	1,6	19,03	6,72	70,2	1012,51	2,79	6,72	19,08	8,78	3,5	0,00	0,0
2010-07-23 02:00	316	42	83	2,2	18,93	6,32	70,2	1013,51	3,12	6,32	18,98	8,67	3,3	0,00	0,0
2010-07-23 02:30	351	41	81	2,4	18,93	6,52	70,2	1014,51	2,96	5,07	18,94	8,72	2,8	0,00	0,0
2010-07-23 03:00	327	41	80	1,6	18,83	6,42	70,2	1014,51	2,68	6,42	18,84	8,55	5,6	0,00	0,0
2010-07-23 03:30	351	41	79	0,0	18,93	6,12	70,2	1015,51	2,21	6,12	18,94	8,18	3,1	0,00	0,0
2010-07-23 04:00	335	41	80	1,2	19,03	6,12	70,2	1015,51	2,39	6,12	19,04	8,25	1,8	0,00	0,0
2010-07-23 04:30	136	41	83	0,0	19,23	5,72	70,2	1016,51	2,54	5,72	19,24	8,07	3,3	0,00	0,0
2010-07-23 05:00	328	42	84	2,2	19,43	5,72	70,2	1016,51	2,71	5,72	19,48	8,15	3,3	0,00	0,0
2010-07-23 05:30	330	41	81	0,0	19,53	5,82	70,2	1017,52	2,28	5,82	19,54	8,02	4,5	0,00	0,0
2010-07-23 06:00	331	40	79	2,2	19,63	6,72	70,2	1017,52	2,79	6,72	19,59	8,78	3,5	0,00	0,0
2010-07-23 06:30	303	40	78	0,0	19,63	7,12	70,2	1018,52	2,99	7,12	19,59	9,11	3,7	0,00	0,0
2010-07-23 07:00	334	40	74	2,6	19,63	8,42	70,2	1018,52	3,47	7,07	19,59	10,13	2,6	0,00	0,0
2010-07-23 07:30	334	40	75	0,0	19,53	7,82	70,2	1019,52	3,09	7,82	19,49	9,60	3,7	0,00	0,0
2010-07-23 08:00	330	40	68	1,4	19,43	8,52	70,2	1019,52	2,32	8,52	19,39	9,84	5,0	0,00	0,0
2010-07-23 08:30	338	40	68	1,8	19,43	8,02	70,2	1019,52	1,84	8,02	19,39	9,34	4,5	0,00	0,0
2010-07-23 09:00	323	40	65	1,8	19,33	8,72	70,2	1020,52	1,85	8,72	19,29	9,85	3,9	0,00	0,0
2010-07-23 09:30	340	40	67	2,2	19,33	9,92	70,2	1020,52	3,43	9,92	19,29	11,17	4,7	0,00	0,0
2010-07-23 10:00	331	40	58	1,4	19,23	9,82	70,2	1020,52	1,21	9,82	19,19	10,54	3,7	0,00	0,0
2010-07-23 10:30	333	39	55	2,2	19,23	10,32	70,2	1020,52	0,90	10,32	19,15	10,87	4,7	0,00	0,0
2010-07-23 11:00	329	40	56	1,6	19,23	10,92	70,2	1020,52	1,72	10,92	19,19	11,53	4,5	0,00	0,0
2010-07-23 11:30	339	40	55	0,0	19,23	11,22	70,2	1020,52	1,73	11,22	19,19	11,78	4,1	0,00	0,0
2010-07-23 12:00	5	40	53	0,0	19,13	11,52	70,2	1020,52	1,46	11,52	19,09	11,97	3,1	0,00	0,0
2010-07-23 12:30	94	40	51	0,0	19,13	12,12	70,2	1020,52	1,44	12,12	19,09	12,47	2,4	0,00	0,0
2010-07-23 13:00	356	40	49	1,4	19,13	12,22	70,2	1020,52	0,94	12,22	19,09	12,47	3,7	0,00	0,0
2010-07-23 13:30	4	40	48	1,4	19,23	13,02	70,2	1020,52	1,37	13,02	19,19	13,22	2,4	0,00	0,0
2010-07-23 14:00	315	40	50	0,0	19,23	13,73	70,2	1020,52	2,62	13,73	19,19	14,02	2,8	0,00	0,0
2010-07-23 14:30	335	40	50	0,0	19,23	12,82	70,2	1020,52	1,79	12,82	19,19	13,12	3,3	0,00	0,0
2010-07-23 15:00	166	41	49	0,0	19,23	14,43	70,2	1020,52	2,95	14,43	19,24	14,67	2,8	0,00	0,0
2010-07-23 15:30	356	41	49	0,0	19,33	13,53	70,2	1020,52	2,13	13,53	19,34	13,77	2,8	0,00	0,0
2010-07-23 16:00	27	41	46	0,0	19,33	13,83	70,2	1020,52	1,46	13,83	19,34	13,92	2,0	0,00	0,0
2010-07-23 16:30	88	41	46	1,2	19,43	15,03	70,2	1020,52	2,55	15,03	19,44	15,12	2,0	0,00	0,0
2010-07-23 17:00	57	41	44	1,4	19,43	14,83	70,2	1020,52	1,70	14,83	19,44	14,83	1,8	0,00	0,0
2010-07-23 17:30	118	41	45	0,0	19,43	15,23	70,2	1020,52	2,40	15,23	19,44	15,28	3,0	0,00	0,0
2010-07-23 18:00	171	41	47	0,0	19,43	16,03	70,2	1020,52	3,78	16,03	19,44	16,17	2,8	0,00	0,0
2010-07-23 18:30	110	41	46	1,2	19,33	15,33	70,2	1020,52	2,82	15,33	19,34	15,42	2,4	0,00	0,0
2010-07-23 19:00	102	41	47	0,0	19,33	14,63	70,2	1020,52	2,51	14,63	19,34	14,77	2,4	0,00	0,0
2010-07-23 19:30	98	42	46	0,0	19,33	14,43	70,2	1020,52	2,00	14,43	19,38	14,52	2,0	0,00	0,0
2010-07-23 20:00	90	42	47	0,0	19,43	14,23	70,2	1020,52	2,14	14,23	19,48	14,37	2,0	0,00	0,0
2010-07-23 20:30	89	42	48	0,0	19,43	13,93	70,2	1020,52	2,19	13,93	19,48	14,12	0,0	0,00	0,0
2010-07-23 21:00	89	42	48	0,0	19,43	13,53	70,2	1020,52	1,82	13,53	19,48	13,72	1,2	0,00	0,0
2010-07-23 21:30	89	42	56	0,0	19,43	12,42	70,2	1020,52	3,11	12,42	19,48	13,03	0,0	0,00	0,0
2010-07-23 22:00	89	42	59	0,0	19,33	11,02	70,2	1020,52	2,58	11,02	19,38	11,80	0,0	0,00	0,0
2010-07-23 22:30	89	42	64	0,0	19,33	9,72	70,2	1020,52	2,56	9,72	19,38	10,79	0,0	0,00	0,0
2010-07-23 23:00	89	42	70	0,0	19,33	8,42	70,2	1020,52	2,65	8,42	19,38	9,86	0,0	0,00	0,0
2010-07-23 23:30	89	42	70	0,0	19,33	7,82	70,2	1020,52	2,08	7,82	19,38	9,26	0,0	0,00	0,0

Datum	Vindrikt °	Fukt inne Rh%	Fukt ute Rh%	Vindhast m/s	Temp in °C	Temp ute °C	Nb. Mån mm	Tryck Mbar	Daggp °C	Kyleffekt °C	Vix inne °C	Vix ute °C	Vindby m/s	Korr lufttryck	Nederb./dygn mm
2010-07-24 00:00	85	42	73	0,0	19,23	7,02	70,2	1020,52	1,92	7,02	19,28	8,66	0,0	0,00	0,0
2010-07-24 00:30	84	42	74	0,0	19,23	6,52	70,2	1021,52	1,64	6,52	19,28	8,23	0,0	0,00	0,0
2010-07-24 01:00	83	42	73	0,0	19,23	6,52	70,2	1021,52	1,44	6,52	19,28	8,16	0,0	0,00	0,0
2010-07-24 01:30	81	41	73	0,0	19,23	5,92	70,2	1021,52	0,87	5,92	19,24	7,56	1,2	0,00	0,0
2010-07-24 02:00	81	41	75	0,0	19,13	5,82	70,2	1020,52	1,16	5,82	19,14	7,60	0,0	0,00	0,0
2010-07-24 02:30	81	41	80	0,0	19,13	4,82	70,2	1020,52	1,13	4,82	19,14	6,95	0,0	0,00	0,0
2010-07-24 03:00	81	41	78	0,0	19,13	5,12	70,2	1020,52	1,05	5,12	19,14	7,11	0,0	0,00	0,0
2010-07-24 03:30	81	41	79	0,0	19,13	5,12	70,2	1020,52	1,24	5,12	19,14	7,18	0,0	0,00	0,0
2010-07-24 04:00	81	41	77	0,0	19,23	5,52	70,2	1020,52	1,25	5,52	19,24	7,44	0,0	0,00	0,0
2010-07-24 04:30	81	41	78	0,0	19,43	5,62	70,2	1020,52	1,54	5,62	19,44	7,61	0,0	0,00	0,0
2010-07-24 05:00	56	41	80	0,0	19,53	5,42	70,2	1020,52	1,71	5,42	19,54	7,55	1,2	0,00	0,0
2010-07-24 05:30	64	41	80	0,0	19,73	6,02	70,2	1020,52	2,29	6,02	19,74	8,15	0,0	0,00	0,0
2010-07-24 06:00	71	41	79	0,0	19,83	8,12	70,2	1020,52	4,15	8,12	19,84	10,18	0,0	0,00	0,0
2010-07-24 06:30	73	41	72	0,0	19,93	10,02	70,2	1020,52	4,60	10,02	19,94	11,60	0,0	0,00	0,0
2010-07-24 07:00	101	41	69	0,0	19,93	11,32	70,2	1020,52	5,20	11,32	19,94	12,70	2,0	0,00	0,0
2010-07-24 07:30	105	41	66	1,2	19,93	12,52	70,2	1020,52	5,67	12,52	19,94	13,71	1,8	0,00	0,0
2010-07-24 08:00	103	40	65	0,0	19,83	13,12	70,2	1020,52	6,01	13,12	19,79	14,25	2,4	0,00	0,0
2010-07-24 08:30	106	40	63	1,2	19,83	13,93	70,2	1020,52	6,29	13,93	19,79	14,93	2,6	0,00	0,0
2010-07-24 09:00	136	40	59	0,0	19,73	14,53	70,2	1020,52	5,85	14,53	19,69	15,30	3,1	0,00	0,0
2010-07-24 09:30	99	40	52	2,4	19,73	15,03	70,2	1020,52	4,40	14,04	19,69	15,42	4,3	0,00	0,0
2010-07-24 10:00	164	41	50	2,0	19,63	15,73	70,2	1020,52	4,45	15,73	19,64	16,02	3,7	0,00	0,0
2010-07-24 10:30	116	41	47	0,0	19,53	15,93	70,2	1020,52	3,69	15,93	19,54	16,07	4,1	0,00	0,0
2010-07-24 11:00	145	41	47	0,0	19,53	16,43	70,2	1020,52	4,14	16,43	19,54	16,57	3,7	0,00	0,0
2010-07-24 11:30	122	41	46	1,8	19,43	16,83	70,2	1020,52	4,18	16,83	19,44	16,93	4,5	0,00	0,0
2010-07-24 12:00	154	41	47	2,0	19,43	17,63	70,2	1019,52	5,23	17,63	19,44	17,77	4,1	0,00	0,0
2010-07-24 12:30	112	41	47	1,4	19,43	16,53	70,2	1019,52	4,23	16,53	19,44	16,67	3,1	0,00	0,0
2010-07-24 13:00	123	41	43	0,0	19,43	16,53	70,2	1019,52	2,88	16,53	19,44	16,49	3,0	0,00	0,0
2010-07-24 13:30	154	41	46	2,2	19,43	18,33	70,2	1019,52	5,53	18,33	19,44	18,43	3,9	0,00	0,0
2010-07-24 14:00	112	41	37	0,0	19,43	18,23	70,2	1019,52	2,11	18,23	19,44	17,93	2,8	0,00	0,0
2010-07-24 14:30	111	41	38	0,0	19,43	18,93	70,2	1019,52	3,13	18,93	19,44	18,68	3,3	0,00	0,0
2010-07-24 15:00	150	42	38	0,0	19,53	18,93	70,2	1019,52	3,13	18,93	19,58	18,68	3,5	0,00	0,0
2010-07-24 15:30	140	42	37	0,0	19,53	19,33	70,2	1018,52	3,08	19,33	19,58	19,03	3,3	0,00	0,0
2010-07-24 16:00	115	42	41	0,0	19,53	18,03	70,2	1018,52	3,50	18,03	19,58	17,90	3,0	0,00	0,0
2010-07-24 16:30	99	41	43	0,0	19,53	17,93	70,2	1018,52	4,14	17,93	19,54	17,89	1,4	0,00	0,0
2010-07-24 17:00	171	41	39	0,0	19,53	18,63	70,2	1018,52	3,27	18,63	19,54	18,42	2,2	0,00	0,0
2010-07-24 17:30	96	41	38	1,2	19,53	18,63	70,2	1018,52	2,87	18,63	19,54	18,37	2,2	0,00	0,0
2010-07-24 18:00	111	41	39	0,0	19,53	18,63	70,2	1018,52	3,27	18,63	19,54	18,42	2,0	0,00	0,0
2010-07-24 18:30	103	42	40	0,0	19,53	18,23	70,2	1018,52	3,30	18,23	19,58	18,06	2,4	0,00	0,0
2010-07-24 19:00	160	42	46	1,6	19,53	17,33	70,2	1018,52	4,63	17,33	19,58	17,43	3,1	0,00	0,0
2010-07-24 19:30	121	42	48	1,2	19,43	16,73	70,2	1018,52	4,74	16,73	19,48	16,92	3,0	0,00	0,0
2010-07-24 20:00	138	42	51	0,0	19,43	16,03	70,2	1018,52	5,02	16,03	19,48	16,37	2,4	0,00	0,0
2010-07-24 20:30	100	42	54	0,0	19,43	15,43	70,2	1018,52	5,34	15,43	19,48	15,93	2,0	0,00	0,0
2010-07-24 21:00	100	42	55	0,0	19,43	15,03	70,2	1018,52	5,25	15,03	19,48	15,58	1,2	0,00	0,0
2010-07-24 21:30	100	41	57	0,0	19,43	14,73	70,2	1018,52	5,52	14,73	19,44	15,39	1,2	0,00	0,0
2010-07-24 22:00	100	42	61	0,0	19,43	14,43	70,2	1018,52	6,27	14,43	19,48	15,31	0,0	0,00	0,0
2010-07-24 22:30	100	42	66	0,0	19,43	13,53	70,2	1018,52	6,62	13,53	19,48	14,71	0,0	0,00	0,0

Datum	Vindrikt °	Fukt inne Rh%	Fukt ute Rh%	Vindhast m/s	Temp in °C	Temp ute °C	Nb. Mån mm	Tryck Mbar	Daggp °C	Kyleffekt °C	Vix inne °C	Vix ute °C	Vindby m/s	Korr lufttryck	Nederb./dygn mm
2010-07-24 23:00	100	42	70	0,0	19,43	12,72	70,2	1018,52	6,76	12,72	19,48	14,17	0,0	0,00	0,0
2010-07-24 23:30	100	42	71	0,0	19,43	12,32	70,2	1018,52	6,59	12,32	19,48	13,83	0,0	0,00	0,0
2010-07-25 00:00	100	42	75	0,0	19,33	11,52	70,2	1018,52	6,65	11,52	19,38	13,30	0,0	0,00	0,0
2010-07-25 00:30	100	42	76	0,0	19,33	11,02	70,2	1018,52	6,37	11,02	19,38	12,87	0,0	0,00	0,0
2010-07-25 01:00	100	42	79	0,0	19,33	10,72	70,2	1018,52	6,67	10,72	19,38	12,78	0,0	0,00	0,0
2010-07-25 01:30	100	42	75	0,0	19,33	11,02	70,2	1017,52	6,17	11,02	19,38	12,80	0,0	0,00	0,0
2010-07-25 02:00	100	42	75	0,0	19,33	11,22	70,2	1017,52	6,36	11,22	19,38	13,00	0,0	0,00	0,0
2010-07-25 02:30	100	42	74	0,0	19,23	11,32	70,2	1017,52	6,26	11,32	19,28	13,03	1,2	0,00	0,0
2010-07-25 03:00	100	42	75	0,0	19,23	11,22	70,2	1017,52	6,36	11,22	19,28	13,00	1,4	0,00	0,0
2010-07-25 03:30	100	42	75	1,2	19,23	11,42	70,2	1017,52	6,56	11,42	19,28	13,20	1,2	0,00	0,0
2010-07-25 04:00	25	42	76	0,0	19,23	11,22	70,2	1017,52	6,56	11,22	19,28	13,07	1,4	0,00	0,0
2010-07-25 04:30	2	42	78	0,0	19,23	10,82	70,2	1016,51	6,57	10,82	19,28	12,81	1,6	0,00	0,0
2010-07-25 05:00	347	42	79	0,0	19,23	10,72	70,2	1016,51	6,67	10,72	19,28	12,78	1,6	0,00	0,0
2010-07-25 05:30	351	42	83	0,0	19,13	10,62	70,2	1016,51	7,32	10,62	19,18	12,97	2,0	0,00	0,0
2010-07-25 06:00	9	42	86	0,0	19,13	10,52	70,2	1016,51	7,76	10,52	19,18	13,10	1,8	0,00	0,0
2010-07-25 06:30	30	42	82	0,0	19,13	10,62	70,2	1016,51	7,13	10,62	19,18	12,90	1,4	0,00	0,0
2010-07-25 07:00	33	42	84	0,0	19,13	11,12	70,2	1016,51	7,99	11,12	19,18	13,55	1,2	0,00	0,0
2010-07-25 07:30	319	42	72	1,2	19,13	12,52	70,2	1016,51	6,99	12,52	19,18	14,10	2,4	0,00	0,0
2010-07-25 08:00	101	42	70	0,0	19,13	12,72	70,2	1016,51	6,76	12,72	19,18	14,17	2,6	0,00	0,0
2010-07-25 08:30	111	42	73	0,0	19,13	12,92	70,2	1016,51	7,59	12,92	19,18	14,57	2,4	0,00	0,0
2010-07-25 09:00	77	42	72	0,0	19,13	13,63	70,2	1016,51	8,05	13,63	19,18	15,20	1,8	0,00	0,0
2010-07-25 09:30	347	42	68	1,2	19,13	14,03	70,2	1016,51	7,55	14,03	19,18	15,34	2,4	0,00	0,0
2010-07-25 10:00	136	42	71	0,0	19,13	13,63	70,2	1016,51	7,83	13,63	19,18	15,13	2,0	0,00	0,0
2010-07-25 10:30	101	42	70	0,0	19,13	13,73	70,2	1016,51	7,71	13,73	19,18	15,17	4,1	0,00	0,0
2010-07-25 11:00	13	42	71	0,0	19,13	13,73	70,2	1016,51	7,93	13,73	19,18	15,23	2,0	0,00	0,0
2010-07-25 11:30	109	42	69	0,0	19,13	13,83	70,2	1016,51	7,58	13,83	19,18	15,20	2,2	0,00	0,0
2010-07-25 12:00	96	42	70	0,0	19,13	13,63	70,2	1016,51	7,61	13,63	19,18	15,07	2,6	0,00	0,0
2010-07-25 12:30	343	42	80	0,0	19,13	13,02	70,2	1016,51	9,09	13,02	19,18	15,16	2,2	0,00	0,0
2010-07-25 13:00	126	42	81	0,0	19,13	13,12	70,2	1016,51	9,38	13,12	19,18	15,33	3,0	0,00	0,0
2010-07-25 13:30	351	42	81	2,0	19,13	12,82	70,2	1016,51	9,09	12,82	19,18	15,03	3,5	0,00	0,0
2010-07-25 14:00	351	42	82	0,0	19,13	12,32	70,2	1015,51	8,79	12,32	19,18	14,60	3,1	0,00	0,0
2010-07-25 14:30	114	42	84	0,0	19,13	12,42	70,2	1015,51	9,26	12,42	19,18	14,85	2,4	0,00	0,0
2010-07-25 15:00	297	42	80	1,2	19,13	12,72	70,2	1015,51	8,80	12,72	19,18	14,86	3,1	0,00	0,0
2010-07-25 15:30	347	42	82	0,0	19,13	12,72	70,2	1015,51	9,18	12,72	19,18	15,00	2,2	0,00	0,0
2010-07-25 16:00	103	42	79	0,0	19,13	12,52	70,2	1015,51	8,41	12,52	19,18	14,58	2,4	0,00	0,0
2010-07-25 16:30	54	42	75	0,0	19,13	12,62	70,2	1015,51	7,71	12,62	19,18	14,40	2,8	0,00	0,0
2010-07-25 17:00	109	42	84	0,0	19,13	12,02	70,2	1015,51	8,87	12,02	19,18	14,45	3,3	0,00	0,0
2010-07-25 17:30	123	42	90	1,2	19,13	11,62	70,2	1014,51	9,53	11,62	19,18	14,52	2,4	0,00	0,0
2010-07-25 18:00	153	42	89	0,0	19,13	11,42	70,2	1015,51	9,17	11,42	19,18	14,24	2,0	0,00	0,0
2010-07-25 18:30	128	42	94	0,0	19,13	10,92	70,2	1014,51	9,51	10,92	19,18	14,14	2,4	0,00	0,0
2010-07-25 19:00	356	42	94	0,0	19,13	10,62	70,2	1014,51	9,22	10,62	19,18	13,84	2,0	0,00	0,0
2010-07-25 19:30	71	42	96	0,0	19,13	10,32	70,2	1014,51	9,24	10,32	19,18	13,71	4,9	0,00	0,0
2010-07-25 20:00	320	42	97	0,0	19,13	10,12	70,2	1014,51	9,20	10,12	19,18	13,59	3,1	0,00	0,0
2010-07-25 20:30	248	42	99	0,0	19,13	9,82	70,2	1014,51	9,22	9,82	19,18	13,47	2,4	0,00	0,0
2010-07-25 21:00	337	42	99	0,0	19,13	9,52	72,6	1014,51	8,92	9,52	19,18	13,16	2,0	2,40	2,4
2010-07-25 21:30	347	42	100	2,0	19,13	9,22	72,6	1014,51	8,77	9,22	19,18	12,95	3,9	2,40	2,4

Datum	Vindrikt °	Fukt inne Rh%	Fukt ute Rh%	Vindhast m/s	Temp in °C	Temp ute °C	Nb. Mån mm	Tryck Mbar	Daggp °C	Kyleffekt °C	Vix inne °C	Vix ute °C	Vindby m/s	Korr lufttryck	Nederb./dygn mm
2010-07-25 22:00	41	42	100	0,0	19,03	9,02	74,4	1014,51	8,57	9,02	19,08	12,75	3,3	1,80	4,2
2010-07-25 22:30	324	42	100	1,2	19,03	8,82	74,4	1014,51	8,37	8,82	19,08	12,55	3,1	1,80	4,2
2010-07-25 23:00	341	42	100	1,2	19,03	8,82	74,4	1014,51	8,37	8,82	19,08	12,55	3,1	0,00	4,2
2010-07-25 23:30	351	42	100	1,4	19,03	8,82	74,4	1014,51	8,37	8,82	19,08	12,55	2,2	0,00	4,2
2010-07-26 00:00	113	42	100	1,2	19,03	8,72	74,4	1014,51	8,27	8,72	19,08	12,45	3,1	0,00	0,0
2010-07-26 00:30	351	42	100	0,0	19,03	8,72	74,4	1014,51	8,27	8,72	19,08	12,45	2,8	0,00	0,0
2010-07-26 01:00	346	42	100	0,0	19,03	8,72	74,4	1013,51	8,27	8,72	19,08	12,45	3,0	0,00	0,0
2010-07-26 01:30	317	42	100	0,0	19,03	8,72	74,4	1013,51	8,27	8,72	19,08	12,45	2,4	0,00	0,0
2010-07-26 02:00	176	42	100	0,0	19,03	8,82	75,6	1013,51	8,37	8,82	19,08	12,55	2,4	1,20	1,2
2010-07-26 02:30	129	42	100	1,2	19,03	8,82	78,0	1012,51	8,37	8,82	19,08	12,55	2,4	3,60	3,6
2010-07-26 03:00	343	42	100	1,6	18,93	8,92	78,0	1012,51	8,47	8,92	18,98	12,65	2,6	2,40	3,6
2010-07-26 03:30	339	43	100	2,0	18,93	8,92	78,0	1012,51	8,47	8,92	19,03	12,65	3,7	0,00	3,6
2010-07-26 04:00	96	43	100	0,0	19,03	9,02	78,0	1012,51	8,57	9,02	19,13	12,75	3,1	0,00	3,6
2010-07-26 04:30	295	43	100	0,0	19,13	8,92	82,2	1011,51	8,47	8,92	19,23	12,65	3,5	4,20	7,8
2010-07-26 05:00	351	43	100	3,9	19,23	8,92	84,0	1011,51	8,47	4,92	19,33	12,65	4,7	6,00	9,6
2010-07-26 05:30	102	43	100	0,0	19,33	9,02	84,0	1011,51	8,57	9,02	19,43	12,75	3,5	1,80	9,6
2010-07-26 06:00	341	43	100	0,0	19,33	9,12	84,0	1011,51	8,67	9,12	19,43	12,85	3,5	0,00	9,6
2010-07-26 06:30	119	42	100	0,0	19,43	9,32	84,0	1011,51	8,87	9,32	19,48	13,05	3,0	0,00	9,6
2010-07-26 07:00	345	42	100	2,2	19,43	9,42	84,0	1011,51	8,97	9,42	19,48	13,15	4,7	0,00	9,6
2010-07-26 07:30	160	42	100	0,0	19,43	9,52	84,0	1011,51	9,07	9,52	19,48	13,25	2,4	0,00	9,6
2010-07-26 08:00	351	42	100	0,0	19,33	9,52	84,0	1011,51	9,07	9,52	19,38	13,25	4,1	0,00	9,6
2010-07-26 08:30	226	42	100	0,0	19,33	9,72	84,0	1011,51	9,27	9,72	19,38	13,45	2,2	0,00	9,6
2010-07-26 09:00	103	42	100	0,0	19,23	9,82	84,0	1011,51	9,37	9,82	19,28	13,55	3,0	0,00	9,6
2010-07-26 09:30	158	42	100	0,0	19,23	9,92	84,0	1011,51	9,47	9,92	19,28	13,65	2,8	0,00	9,6
2010-07-26 10:00	109	42	100	0,0	19,13	10,02	84,0	1011,51	9,57	10,02	19,18	13,75	2,4	0,00	9,6
2010-07-26 10:30	312	42	100	1,4	19,13	10,12	84,0	1011,51	9,67	10,12	19,18	13,85	3,1	0,00	9,6
2010-07-26 11:00	80	42	100	0,0	19,03	10,42	84,0	1011,51	9,97	10,42	19,08	14,15	2,6	0,00	9,6
2010-07-26 11:30	23	43	100	0,0	19,03	10,72	84,0	1011,51	10,27	10,72	19,13	14,45	2,2	0,00	9,6
2010-07-26 12:00	124	43	100	0,0	19,13	11,02	84,0	1011,51	10,57	11,02	19,23	14,75	2,2	0,00	9,6
2010-07-26 12:30	82	43	100	0,0	19,13	11,32	84,0	1012,51	10,87	11,32	19,23	15,05	1,6	0,00	9,6
2010-07-26 13:00	338	43	100	0,0	19,23	11,92	84,0	1011,51	11,46	11,92	19,33	15,65	2,2	0,00	9,6
2010-07-26 13:30	92	43	100	1,2	19,23	12,32	84,0	1011,51	11,86	12,32	19,33	16,05	2,4	0,00	9,6
2010-07-26 14:00	85	42	100	0,0	19,23	12,62	84,0	1011,51	12,16	12,62	19,28	16,35	2,0	0,00	9,6
2010-07-26 14:30	159	42	100	0,0	19,23	13,12	84,0	1011,51	12,66	13,12	19,28	16,85	1,6	0,00	9,6
2010-07-26 15:00	95	43	100	0,0	19,23	13,83	84,0	1011,51	13,36	13,83	19,33	17,56	1,8	0,00	9,6
2010-07-26 15:30	97	43	100	1,2	19,23	14,33	84,0	1011,51	13,86	14,33	19,33	18,06	2,6	0,00	9,6
2010-07-26 16:00	93	42	100	0,0	19,13	14,83	84,0	1011,51	14,36	14,83	19,18	18,56	1,8	0,00	9,6
2010-07-26 16:30	98	42	100	1,2	19,13	15,13	84,0	1011,51	14,66	15,13	19,18	18,86	2,2	0,00	9,6
2010-07-26 17:00	84	43	100	0,0	19,13	15,33	84,0	1011,51	14,85	15,33	19,23	19,06	3,1	0,00	9,6
2010-07-26 17:30	138	43	100	1,4	19,03	15,43	84,0	1011,51	14,95	15,43	19,13	19,16	2,2	0,00	9,6
2010-07-26 18:00	125	43	100	1,8	19,03	15,63	84,0	1011,51	15,15	15,63	19,13	19,36	2,8	0,00	9,6
2010-07-26 18:30	126	43	100	1,8	18,93	15,53	84,0	1011,51	15,05	15,53	19,03	19,26	3,3	0,00	9,6
2010-07-26 19:00	124	43	100	3,0	18,93	15,53	85,2	1011,51	15,05	13,92	19,03	19,26	17,4	1,20	10,8
2010-07-26 19:30	101	43	100	2,4	18,93	15,53	85,2	1011,51	15,05	14,57	19,03	19,26	4,3	1,20	10,8
2010-07-26 20:00	111	43	100	0,0	18,93	15,53	85,2	1011,51	15,05	15,53	19,03	19,26	4,1	0,00	10,8
2010-07-26 20:30	105	43	100	1,4	18,93	15,33	85,2	1011,51	14,85	15,33	19,03	19,06	3,0	0,00	10,8

Datum	Vindrikt °	Fukt inne Rh%	Fukt ute Rh%	Vindhast m/s	Temp in °C	Temp ute °C	Nb. Mån mm	Tryck Mbar	Daggp °C	Kyleffekt °C	Vix inne °C	Vix ute °C	Vindby m/s	Korr lufttryck	Nederb./dygn mm
2010-07-26 21:00	100	43	100	0,0	18,93	15,23	85,2	1011,51	14,76	15,23	19,03	18,96	2,8	0,00	10,8
2010-07-26 21:30	86	43	100	1,6	18,93	15,13	85,2	1011,51	14,66	15,13	19,03	18,86	2,4	0,00	10,8
2010-07-26 22:00	93	43	100	0,0	18,83	14,93	85,2	1011,51	14,46	14,93	18,93	18,66	2,4	0,00	10,8
2010-07-26 22:30	98	43	100	1,4	18,83	14,83	85,2	1011,51	14,36	14,83	18,93	18,56	4,1	0,00	10,8
2010-07-26 23:00	106	43	100	0,0	18,83	14,73	85,2	1011,51	14,26	14,73	18,93	18,46	3,0	0,00	10,8
2010-07-26 23:30	141	43	100	1,4	18,83	14,53	85,2	1011,51	14,06	14,53	18,93	18,26	2,6	0,00	10,8
2010-07-27 00:00	96	43	100	0,0	18,83	14,43	85,2	1011,51	13,96	14,43	18,93	18,16	3,3	0,00	0,0
2010-07-27 00:30	123	43	100	1,2	18,83	14,23	85,2	1011,51	13,76	14,23	18,93	17,96	3,5	0,00	0,0
2010-07-27 01:00	105	43	100	0,0	18,83	14,13	85,2	1011,51	13,66	14,13	18,93	17,86	2,8	0,00	0,0
2010-07-27 01:30	121	43	100	1,2	18,83	14,03	85,2	1011,51	13,56	14,03	18,93	17,76	2,6	0,00	0,0
2010-07-27 02:00	99	43	100	1,8	18,83	13,93	85,2	1011,51	13,46	13,93	18,93	17,66	3,1	0,00	0,0
2010-07-27 02:30	112	43	100	1,2	18,83	13,73	85,2	1011,51	13,26	13,73	18,93	17,46	3,1	0,00	0,0
2010-07-27 03:00	135	43	100	1,2	18,83	13,63	85,2	1010,51	13,16	13,63	18,93	17,36	2,6	0,00	0,0
2010-07-27 03:30	106	43	100	1,4	18,83	13,63	85,2	1010,51	13,16	13,63	18,93	17,36	2,8	0,00	0,0
2010-07-27 04:00	107	43	100	0,0	18,83	13,63	85,2	1010,51	13,16	13,63	18,93	17,36	2,6	0,00	0,0
2010-07-27 04:30	121	43	100	1,2	18,83	13,53	85,2	1010,51	13,06	13,53	18,93	17,26	2,8	0,00	0,0
2010-07-27 05:00	140	43	100	1,2	18,83	13,53	85,2	1010,51	13,06	13,53	18,93	17,26	2,4	0,00	0,0
2010-07-27 05:30	124	43	100	0,0	18,83	13,43	85,2	1010,51	12,96	13,43	18,93	17,15	3,1	0,00	0,0
2010-07-27 06:00	117	43	100	0,0	18,93	13,63	85,2	1010,51	13,16	13,63	19,03	17,36	2,6	0,00	0,0
2010-07-27 06:30	111	43	100	0,0	18,93	13,83	85,2	1010,51	13,36	13,83	19,03	17,56	2,2	0,00	0,0
2010-07-27 07:00	106	43	100	0,0	19,03	14,23	85,2	1010,51	13,76	14,23	19,13	17,96	1,2	0,00	0,0
2010-07-27 07:30	117	43	100	0,0	19,03	14,63	85,2	1010,51	14,16	14,63	19,13	18,36	1,2	0,00	0,0
2010-07-27 08:00	117	43	100	0,0	19,13	14,93	85,2	1010,51	14,46	14,93	19,23	18,66	0,0	0,00	0,0
2010-07-27 08:30	111	43	100	0,0	19,13	15,23	85,2	1010,51	14,76	15,23	19,23	18,96	1,4	0,00	0,0
2010-07-27 09:00	115	43	95	0,0	19,13	15,93	85,2	1009,51	14,63	15,93	19,23	19,23	1,8	0,00	0,0
2010-07-27 09:30	139	43	93	1,2	19,13	16,53	86,4	1009,51	14,88	16,53	19,23	19,66	5,8	1,20	1,2
2010-07-27 10:00	155	43	88	2,0	19,13	17,33	86,4	1010,51	14,78	17,33	19,23	20,06	2,4	1,20	1,2
2010-07-27 10:30	145	43	85	1,2	19,13	17,63	86,4	1010,51	14,52	17,63	19,23	20,13	12,1	0,00	1,2
2010-07-27 11:00	173	43	84	1,2	19,13	18,03	86,4	1010,51	14,72	18,03	19,23	20,46	2,8	0,00	1,2
2010-07-27 11:30	161	43	84	0,0	19,03	18,23	86,4	1010,51	14,92	18,23	19,13	20,66	5,6	0,00	1,2
2010-07-27 12:00	153	43	83	0,0	19,03	18,73	86,4	1010,51	15,21	18,73	19,13	21,08	2,4	0,00	1,2
2010-07-27 12:30	345	43	84	1,2	19,13	17,03	86,4	1010,51	13,75	17,03	19,23	19,45	3,0	0,00	1,2
2010-07-27 13:00	351	43	93	1,4	19,13	15,73	86,4	1010,51	14,09	15,73	19,23	18,86	2,4	0,00	1,2
2010-07-27 13:30	332	43	88	0,0	19,13	16,33	86,4	1010,51	13,80	16,33	19,23	19,06	2,6	0,00	1,2
2010-07-27 14:00	334	43	85	0,0	19,13	16,43	86,4	1011,51	13,35	16,43	19,23	18,93	2,6	0,00	1,2
2010-07-27 14:30	331	44	85	0,0	19,03	16,43	86,4	1011,51	13,35	16,43	19,18	18,93	3,1	0,00	1,2
2010-07-27 15:00	328	44	81	0,0	19,03	17,03	86,4	1011,51	13,17	17,03	19,18	19,23	3,1	0,00	1,2
2010-07-27 15:30	330	44	78	2,0	19,03	17,63	86,4	1011,51	13,15	17,63	19,18	19,62	2,8	0,00	1,2
2010-07-27 16:00	316	44	78	1,2	19,03	17,43	86,4	1011,51	12,95	17,43	19,18	19,42	2,4	0,00	1,2
2010-07-27 16:30	338	44	78	1,2	19,03	17,53	86,4	1011,51	13,05	17,53	19,18	19,52	2,4	0,00	1,2
2010-07-27 17:00	323	44	79	0,0	19,03	17,03	86,4	1011,51	12,77	17,03	19,18	19,09	2,0	0,00	1,2
2010-07-27 17:30	325	44	79	0,0	19,03	16,93	86,4	1011,51	12,67	16,93	19,18	18,99	2,2	0,00	1,2
2010-07-27 18:00	335	44	78	1,2	19,03	17,03	86,4	1011,51	12,57	17,03	19,18	19,02	1,6	0,00	1,2
2010-07-27 18:30	331	44	77	1,2	19,03	16,83	86,4	1012,51	12,17	16,83	19,18	18,74	2,4	0,00	1,2
2010-07-27 19:00	328	44	79	0,0	18,93	16,43	86,4	1012,51	12,19	16,43	19,08	18,49	2,0	0,00	1,2
2010-07-27 19:30	340	44	81	0,0	18,93	16,03	86,4	1012,51	12,19	16,03	19,08	18,23	1,6	0,00	1,2

Datum	Vindrikt °	Fukt inne Rh%	Fukt ute Rh%	Vindhast m/s	Temp in °C	Temp ute °C	Nb. Mån mm	Tryck Mbar	Daggp °C	Kyleffekt °C	Vix inne °C	Vix ute °C	Vindby m/s	Korr lufttryck	Nederb./dygn mm
2010-07-27 20:00	356	44	87	0,0	18,93	15,43	86,4	1012,51	12,74	15,43	19,08	18,08	0,0	0,00	1,2
2010-07-27 20:30	356	44	89	0,0	19,43	15,13	86,4	1012,51	12,80	15,13	19,58	17,94	0,0	0,00	1,2
2010-07-27 21:00	356	44	90	0,0	19,73	14,93	86,4	1012,51	12,78	14,93	19,88	17,82	1,2	0,00	1,2
2010-07-27 21:30	1	44	89	0,0	19,53	14,83	86,4	1012,51	12,51	14,83	19,68	17,64	1,4	0,00	1,2
2010-07-27 22:00	6	44	89	0,0	19,33	14,43	86,4	1012,51	12,12	14,43	19,48	17,24	0,0	0,00	1,2
2010-07-27 22:30	6	44	91	0,0	19,23	13,63	86,4	1012,51	11,68	13,63	19,38	16,60	0,0	0,00	1,2
2010-07-27 23:00	6	44	92	0,0	19,13	12,72	86,4	1012,51	10,96	12,72	19,28	15,78	0,0	0,00	1,2
2010-07-27 23:30	6	44	94	0,0	19,13	11,82	86,4	1013,51	10,40	11,82	19,28	15,04	0,0	0,00	1,2
2010-07-28 00:00	6	44	98	0,0	19,13	11,02	86,4	1013,51	10,25	11,02	19,28	14,58	0,0	0,00	0,0
2010-07-28 00:30	5	44	99	0,0	19,13	11,32	86,4	1013,51	10,71	11,32	19,28	14,97	0,0	0,00	0,0
2010-07-28 01:00	5	44	95	0,0	19,13	10,62	86,4	1013,51	9,38	10,62	19,28	13,92	0,0	0,00	0,0
2010-07-28 01:30	5	44	97	0,0	19,03	10,02	86,4	1013,51	9,10	10,02	19,18	13,49	1,6	0,00	0,0
2010-07-28 02:00	5	44	97	0,0	19,03	9,22	86,4	1012,51	8,31	9,22	19,18	12,69	0,0	0,00	0,0
2010-07-28 02:30	5	44	99	0,0	19,03	9,02	86,4	1013,51	8,42	9,02	19,18	12,66	0,0	0,00	0,0
2010-07-28 03:00	5	44	98	0,0	19,03	9,02	86,4	1013,51	8,26	9,02	19,18	12,58	0,0	0,00	0,0
2010-07-28 03:30	5	44	99	0,0	18,93	8,52	86,4	1013,51	7,92	8,52	19,08	12,16	0,0	0,00	0,0
2010-07-28 04:00	5	44	100	0,0	18,93	8,42	86,4	1012,51	7,97	8,42	19,08	12,15	0,0	0,00	0,0
2010-07-28 04:30	5	44	100	0,0	18,93	7,92	86,4	1013,51	7,47	7,92	19,08	11,65	0,0	0,00	0,0
2010-07-28 05:00	5	44	100	0,0	18,93	8,32	86,4	1013,51	7,87	8,32	19,08	12,05	0,0	0,00	0,0
2010-07-28 05:30	5	44	100	0,0	18,93	8,22	86,4	1013,51	7,77	8,22	19,08	11,95	0,0	0,00	0,0
2010-07-28 06:00	351	43	100	0,0	18,93	10,12	86,4	1013,51	9,67	10,12	19,03	13,85	1,4	0,00	0,0
2010-07-28 06:30	3	43	99	0,0	18,93	10,62	86,4	1012,51	10,01	10,62	19,03	14,27	1,4	0,00	0,0
2010-07-28 07:00	333	44	94	0,0	18,93	12,42	86,4	1012,51	11,00	12,42	19,08	15,64	1,6	0,00	0,0
2010-07-28 07:30	333	44	91	0,0	18,83	13,73	86,4	1013,51	11,78	13,73	18,98	16,70	0,0	0,00	0,0
2010-07-28 08:00	319	44	89	0,0	18,83	14,43	86,4	1012,51	12,12	14,43	18,98	17,24	1,2	0,00	0,0
2010-07-28 08:30	319	44	80	0,0	18,83	15,33	86,4	1013,51	11,32	15,33	18,98	17,46	0,0	0,00	0,0
2010-07-28 09:00	80	44	72	0,0	18,83	16,23	86,4	1012,51	10,54	16,23	18,98	17,80	1,6	0,00	0,0
2010-07-28 09:30	110	44	65	0,0	18,83	16,83	86,4	1012,51	9,51	16,83	18,98	17,96	2,2	0,00	0,0
2010-07-28 10:00	104	44	63	0,0	18,83	17,43	86,4	1012,51	9,59	17,43	18,98	18,43	2,8	0,00	0,0
2010-07-28 10:30	119	44	55	2,0	18,83	18,03	86,4	1012,51	8,03	18,03	18,98	18,58	3,5	0,00	0,0
2010-07-28 11:00	90	44	46	0,0	18,93	17,93	86,4	1012,51	5,17	17,93	19,08	18,03	3,5	0,00	0,0
2010-07-28 11:30	154	44	57	2,0	18,93	18,63	86,4	1012,51	9,14	18,63	19,08	19,29	3,0	0,00	0,0
2010-07-28 12:00	101	44	51	0,0	18,93	19,03	86,4	1012,51	7,77	19,03	19,08	19,37	2,6	0,00	0,0
2010-07-28 12:30	108	44	54	0,0	18,93	19,53	86,4	1012,51	9,13	19,53	19,08	20,03	3,3	0,00	0,0
2010-07-28 13:00	113	44	58	1,6	18,93	19,53	86,4	1012,51	10,25	19,53	19,08	20,25	2,4	0,00	0,0
2010-07-28 13:30	138	44	53	1,2	18,93	20,13	86,4	1012,51	9,38	20,13	19,08	20,58	3,3	0,00	0,0
2010-07-28 14:00	342	44	51	0,0	19,03	20,23	86,4	1012,51	8,87	20,23	19,18	20,57	2,2	0,00	0,0
2010-07-28 14:30	127	44	51	0,0	19,03	20,93	86,4	1012,51	9,51	20,93	19,18	21,27	2,4	0,00	0,0
2010-07-28 15:00	85	44	50	0,0	19,03	21,23	86,4	1012,51	9,47	21,23	19,18	21,52	1,4	0,00	0,0
2010-07-28 15:30	7	44	48	0,0	19,13	21,63	86,4	1011,51	9,19	21,63	19,28	21,83	3,3	0,00	0,0
2010-07-28 16:00	184	44	48	1,8	19,23	21,93	86,4	1011,51	9,46	21,93	19,38	22,13	3,1	0,00	0,0
2010-07-28 16:30	128	44	48	1,6	19,33	22,23	86,4	1011,51	9,74	22,23	19,48	22,43	4,1	0,00	0,0
2010-07-28 17:00	102	44	49	0,0	19,33	21,33	86,4	1011,51	9,24	21,33	19,48	21,57	2,6	0,00	0,0
2010-07-28 17:30	133	44	48	0,0	19,23	21,73	86,4	1011,51	9,28	21,73	19,38	21,93	1,6	0,00	0,0
2010-07-28 18:00	87	44	47	0,0	19,23	21,23	86,4	1011,51	8,50	21,23	19,38	21,38	1,8	0,00	0,0
2010-07-28 18:30	42	44	48	0,0	19,23	21,43	86,4	1011,51	9,01	21,43	19,38	21,63	2,0	0,00	0,0

Datum	Vindrikt °	Fukt inne Rh%	Fukt ute Rh%	Vindhast m/s	Temp in °C	Temp ute °C	Nb. Mån mm	Tryck Mbar	Daggp °C	Kyleffekt °C	Vix inne °C	Vix ute °C	Vindby m/s	Korr lufttryck	Nederb./dygn mm
2010-07-28 19:00	99	44	48	0,0	19,23	21,23	86,4	1011,51	8,83	21,23	19,38	21,43	2,4	0,00	0,0
2010-07-28 19:30	89	44	48	0,0	19,33	21,03	86,4	1011,51	8,65	21,03	19,48	21,23	2,0	0,00	0,0
2010-07-28 20:00	84	44	49	0,0	19,33	20,63	86,4	1011,51	8,61	20,63	19,48	20,87	1,2	0,00	0,0
2010-07-28 20:30	38	44	49	0,0	19,33	20,33	86,4	1011,51	8,33	20,33	19,48	20,57	1,4	0,00	0,0
2010-07-28 21:00	38	43	50	0,0	19,33	19,73	86,4	1011,51	8,10	19,73	19,43	20,02	0,0	0,00	0,0
2010-07-28 21:30	38	43	53	0,0	19,33	18,83	86,4	1011,51	8,19	18,83	19,43	19,28	0,0	0,00	0,0
2010-07-28 22:00	85	44	56	0,0	19,33	17,93	86,4	1011,51	8,21	17,93	19,48	18,53	0,0	0,00	0,0
2010-07-28 22:30	84	44	62	0,0	19,23	17,23	86,4	1011,51	9,15	17,23	19,38	18,18	0,0	0,00	0,0
2010-07-28 23:00	85	44	67	0,0	19,63	16,33	86,4	1011,51	9,51	16,33	19,78	17,58	0,0	0,00	0,0
2010-07-28 23:30	71	44	70	0,0	20,13	15,23	86,4	1011,51	9,14	15,23	20,28	16,67	0,0	0,00	0,0
2010-07-29 00:00	51	44	72	0,0	20,43	14,53	86,4	1011,51	8,91	14,53	20,58	16,10	0,0	0,00	0,0
2010-07-29 00:30	49	43	73	0,0	20,63	13,93	86,4	1011,51	8,55	13,93	20,73	15,57	0,0	0,00	0,0
2010-07-29 01:00	38	43	72	0,0	20,53	13,73	86,4	1011,51	8,14	13,73	20,63	15,30	0,0	0,00	0,0
2010-07-29 01:30	351	43	67	1,2	20,23	14,23	86,4	1011,51	7,51	14,23	20,33	15,48	1,6	0,00	0,0
2010-07-29 02:00	351	43	69	0,0	20,03	13,83	86,4	1011,51	7,58	13,83	20,13	15,20	1,8	0,00	0,0
2010-07-29 02:30	351	43	66	0,0	19,83	14,53	86,4	1011,51	7,57	14,53	19,93	15,72	1,8	0,00	0,0
2010-07-29 03:00	340	43	66	1,4	19,73	14,23	86,4	1011,51	7,28	14,23	19,83	15,41	2,0	0,00	0,0
2010-07-29 03:30	356	43	66	0,0	19,73	13,93	86,4	1011,51	7,00	13,93	19,83	15,11	2,0	0,00	0,0
2010-07-29 04:00	351	43	67	0,0	19,63	13,93	86,4	1011,51	7,23	13,93	19,73	15,18	2,4	0,00	0,0
2010-07-29 04:30	351	43	66	1,4	19,53	13,63	86,4	1011,51	6,72	13,63	19,63	14,81	1,6	0,00	0,0
2010-07-29 05:00	340	44	63	1,2	19,53	13,93	86,4	1010,51	6,29	13,93	19,68	14,93	2,6	0,00	0,0
2010-07-29 05:30	5	44	67	1,6	19,53	13,63	86,4	1010,51	6,94	13,63	19,68	14,88	2,6	0,00	0,0
2010-07-29 06:00	351	44	71	0,0	19,43	13,33	86,4	1010,51	7,55	13,33	19,58	14,83	2,0	0,00	0,0
2010-07-29 06:30	2	44	73	0,0	19,43	13,33	86,4	1010,51	7,97	13,33	19,58	14,97	1,8	0,00	0,0
2010-07-29 07:00	2	44	70	0,0	19,33	14,03	86,4	1010,51	8,00	14,03	19,48	15,47	2,2	0,00	0,0
2010-07-29 07:30	345	44	70	1,4	19,33	14,53	86,4	1010,51	8,47	14,53	19,48	15,97	2,8	0,00	0,0
2010-07-29 08:00	347	44	69	1,6	19,33	14,63	86,4	1010,51	8,35	14,63	19,48	16,00	2,6	0,00	0,0
2010-07-29 08:30	335	44	70	1,2	19,33	15,13	86,4	1010,51	9,05	15,13	19,48	16,57	3,0	0,00	0,0
2010-07-29 09:00	351	44	71	0,0	19,23	15,23	86,4	1010,51	9,36	15,23	19,38	16,74	2,8	0,00	0,0
2010-07-29 09:30	351	44	72	0,0	19,23	15,43	86,4	1009,51	9,77	15,43	19,38	17,00	2,6	0,00	0,0
2010-07-29 10:00	344	44	73	2,2	19,23	15,73	86,4	1009,51	10,27	15,73	19,38	17,37	2,8	0,00	0,0
2010-07-29 10:30	9	44	74	0,0	19,23	15,93	86,4	1009,51	10,68	15,93	19,38	17,64	2,6	0,00	0,0
2010-07-29 11:00	351	44	74	1,6	19,23	16,53	86,4	1009,51	11,25	16,53	19,38	18,24	3,3	0,00	0,0
2010-07-29 11:30	8	44	76	1,4	19,23	16,63	86,4	1009,51	11,77	16,63	19,38	18,47	4,1	0,00	0,0
2010-07-29 12:00	356	44	79	1,8	19,33	16,53	86,4	1009,51	12,28	16,53	19,48	18,59	3,9	0,00	0,0
2010-07-29 12:30	356	44	77	2,0	19,33	16,83	86,4	1009,51	12,17	16,83	19,48	18,74	3,3	0,00	0,0
2010-07-29 13:00	4	44	74	2,4	19,33	17,83	86,4	1008,51	12,50	17,00	19,48	19,54	4,7	0,00	0,0
2010-07-29 13:30	335	44	76	0,0	19,33	17,73	86,4	1008,51	12,83	17,73	19,48	19,58	3,1	0,00	0,0
2010-07-29 14:00	322	44	76	1,2	19,33	18,33	86,4	1008,51	13,41	18,33	19,48	20,18	4,1	0,00	0,0
2010-07-29 14:30	331	44	74	1,6	19,33	19,13	86,4	1007,51	13,75	19,13	19,48	20,84	5,2	0,00	0,0
2010-07-29 15:00	346	44	73	1,4	19,33	19,63	86,4	1007,51	14,01	19,63	19,48	21,27	4,1	0,00	0,0
2010-07-29 15:30	351	44	74	3,0	19,33	19,23	86,4	1007,51	13,85	17,96	19,48	20,94	4,5	0,00	0,0
2010-07-29 16:00	335	44	78	2,8	19,33	19,13	86,4	1006,51	14,60	17,85	19,48	21,12	4,5	0,00	0,0
2010-07-29 16:30	11	44	75	1,8	19,43	20,03	86,4	1006,51	14,83	20,03	19,58	21,81	4,5	0,00	0,0
2010-07-29 17:00	351	44	78	2,2	19,33	19,43	86,4	1006,51	14,89	19,43	19,48	21,42	4,1	0,00	0,0
2010-07-29 17:30	351	44	81	1,4	19,33	19,23	86,4	1005,51	15,30	19,23	19,48	21,43	4,5	0,00	0,0

Datum	Vindrikt °	Fukt inne Rh%	Fukt ute Rh%	Vindhast m/s	Temp in °C	Temp ute °C	Nb. Mån mm	Tryck Mbar	Daggp °C	Kyleffekt °C	Vix inne °C	Vix ute °C	Vindby m/s	Korr lufttryck	Nederb./dygn mm
2010-07-29 18:00	2	44	82	1,4	19,33	19,43	86,4	1006,51	15,70	19,43	19,48	21,71	3,3	0,00	0,0
2010-07-29 18:30	343	44	80	2,6	19,33	19,53	86,4	1005,51	15,39	18,79	19,48	21,66	4,3	0,00	0,0
2010-07-29 19:00	5	44	82	3,7	19,33	19,13	86,4	1004,51	15,40	16,82	19,48	21,41	4,7	0,00	0,0
2010-07-29 19:30	16	44	83	2,8	19,33	19,03	86,4	1004,51	15,50	17,74	19,48	21,38	5,2	0,00	0,0
2010-07-29 20:00	356	44	84	1,2	19,33	18,93	86,4	1004,51	15,60	18,93	19,48	21,36	4,9	0,00	0,0
2010-07-29 20:30	98	44	85	0,0	19,33	18,73	86,4	1004,51	15,60	18,73	19,48	21,23	3,3	0,00	0,0
2010-07-29 21:00	291	44	88	0,0	19,33	18,53	86,4	1004,51	15,96	18,53	19,48	21,26	4,1	0,00	0,0
2010-07-29 21:30	279	44	100	1,2	19,33	17,03	88,8	1004,51	16,55	17,03	19,48	20,76	4,1	2,40	2,4
2010-07-29 22:00	138	44	100	1,2	19,33	16,83	88,8	1004,51	16,35	16,83	19,48	20,56	3,3	2,40	2,4
2010-07-29 22:30	335	44	100	0,0	19,33	16,83	88,8	1004,51	16,35	16,83	19,48	20,56	2,8	0,00	2,4
2010-07-29 23:00	124	44	100	1,2	19,33	16,73	88,8	1004,51	16,25	16,73	19,48	20,46	3,0	0,00	2,4
2010-07-29 23:30	166	44	100	0,0	19,33	16,63	88,8	1004,51	16,15	16,63	19,48	20,36	2,6	0,00	2,4
2010-07-30 00:00	342	44	100	1,4	19,33	16,73	88,8	1004,51	16,25	16,73	19,48	20,46	2,6	0,00	0,0
2010-07-30 00:30	62	44	100	0,0	19,43	16,73	88,8	1004,51	16,25	16,73	19,58	20,46	2,6	0,00	0,0
2010-07-30 01:00	335	44	100	0,0	19,43	16,73	88,8	1004,51	16,25	16,73	19,58	20,46	2,0	0,00	0,0
2010-07-30 01:30	356	44	100	0,0	19,43	16,73	88,8	1004,51	16,25	16,73	19,58	20,46	2,0	0,00	0,0
2010-07-30 02:00	116	44	100	0,0	19,43	16,73	88,8	1004,51	16,25	16,73	19,58	20,46	2,2	0,00	0,0
2010-07-30 02:30	52	44	100	0,0	19,43	16,73	88,8	1004,51	16,25	16,73	19,58	20,46	1,6	0,00	0,0
2010-07-30 03:00	92	44	100	0,0	19,43	16,73	88,8	1004,51	16,25	16,73	19,58	20,46	1,4	0,00	0,0
2010-07-30 03:30	91	44	100	0,0	19,43	16,73	88,8	1004,51	16,25	16,73	19,58	20,46	1,4	0,00	0,0
2010-07-30 04:00	119	44	100	0,0	19,43	16,63	88,8	1003,51	16,15	16,63	19,58	20,36	1,8	0,00	0,0
2010-07-30 04:30	116	44	100	0,0	19,43	16,73	88,8	1003,51	16,25	16,73	19,58	20,46	1,4	0,00	0,0
2010-07-30 05:00	88	44	100	0,0	19,53	16,73	88,8	1003,51	16,25	16,73	19,68	20,46	1,2	0,00	0,0
2010-07-30 05:30	106	44	100	0,0	19,53	16,83	88,8	1003,51	16,35	16,83	19,68	20,56	1,4	0,00	0,0
2010-07-30 06:00	31	44	100	0,0	19,53	17,03	88,8	1002,51	16,55	17,03	19,68	20,76	0,0	0,00	0,0
2010-07-30 06:30	75	44	100	0,0	19,53	17,13	88,8	1002,51	16,65	17,13	19,68	20,86	0,0	0,00	0,0
2010-07-30 07:00	74	44	100	0,0	19,53	17,23	88,8	1002,51	16,75	17,23	19,68	20,96	0,0	0,00	0,0
2010-07-30 07:30	74	44	100	0,0	19,53	17,33	88,8	1001,51	16,85	17,33	19,68	21,06	0,0	0,00	0,0
2010-07-30 08:00	74	45	100	0,0	19,53	17,63	88,8	1001,51	17,15	17,63	19,72	21,36	0,0	0,00	0,0
2010-07-30 08:30	143	45	100	1,6	19,53	17,93	88,8	1002,51	17,45	17,93	19,72	21,66	2,0	0,00	0,0
2010-07-30 09:00	126	45	100	1,4	19,53	17,93	88,8	1002,51	17,45	17,93	19,72	21,66	2,8	0,00	0,0
2010-07-30 09:30	152	45	100	1,8	19,53	17,83	88,8	1002,51	17,35	17,83	19,72	21,56	3,0	0,00	0,0
2010-07-30 10:00	146	45	97	1,8	19,53	17,43	88,8	1001,51	16,45	17,43	19,72	20,90	3,5	0,00	0,0
2010-07-30 10:30	153	45	97	3,3	19,53	17,33	88,8	1002,51	16,35	15,30	19,72	20,80	3,5	0,00	0,0
2010-07-30 11:00	151	45	95	1,6	19,53	17,63	88,8	1001,51	16,31	17,63	19,72	20,93	2,8	0,00	0,0
2010-07-30 11:30	136	45	88	2,6	19,53	17,93	88,8	1001,51	15,37	17,10	19,72	20,66	3,1	0,00	0,0
2010-07-30 12:00	121	45	91	1,2	19,53	17,53	88,8	1001,51	15,52	17,53	19,72	20,50	3,3	0,00	0,0
2010-07-30 12:30	99	45	87	0,0	19,53	18,33	88,8	1001,51	15,58	18,33	19,72	20,99	4,3	0,00	0,0
2010-07-30 13:00	92	44	86	0,0	19,63	18,83	88,8	1001,51	15,88	18,83	19,78	21,41	3,7	0,00	0,0
2010-07-30 13:30	99	44	84	1,6	19,63	19,33	88,8	1000,51	15,99	19,33	19,78	21,76	4,5	0,00	0,0
2010-07-30 14:00	176	45	93	2,6	19,63	18,73	88,8	1000,51	17,06	17,95	19,82	21,87	5,6	0,00	0,0
2010-07-30 14:30	143	45	82	6,0	19,63	19,03	88,8	1000,51	15,31	14,85	19,82	21,31	7,1	0,00	0,0
2010-07-30 15:00	135	45	85	2,2	19,63	17,53	91,2	1000,51	14,42	17,53	19,82	20,03	8,5	2,40	2,4
2010-07-30 15:30	120	45	98	3,0	19,63	17,93	91,2	1000,51	17,12	16,54	19,82	21,49	4,7	2,40	2,4
2010-07-30 16:00	125	45	95	4,5	19,63	17,33	91,2	1000,51	16,02	13,58	19,82	20,63	6,2	0,00	2,4
2010-07-30 16:30	103	45	94	4,9	19,63	16,83	91,2	1000,51	15,35	12,96	19,82	20,05	6,9	0,00	2,4

Datum	Vindrikt °	Fukt inne Rh%	Fukt ute Rh%	Vindhast m/s	Temp in °C	Temp ute °C	Nb. Mån mm	Tryck Mbar	Daggp °C	Kyleffekt °C	Vix inne °C	Vix ute °C	Vindby m/s	Korr lufttryck	Nederb./dygn mm
2010-07-30 17:00	119	45	96	2,4	19,73	16,63	91,2	1000,51	15,49	15,73	19,92	20,01	6,4	0,00	2,4
2010-07-30 17:30	126	45	98	2,2	19,73	16,53	91,2	1000,51	15,73	16,53	19,92	20,08	6,6	0,00	2,4
2010-07-30 18:00	157	45	99	3,1	19,73	16,23	91,2	1000,51	15,59	14,68	19,92	19,87	6,4	0,00	2,4
2010-07-30 18:30	140	45	100	5,0	19,73	15,73	91,8	1000,51	15,25	11,25	19,92	19,46	8,7	0,60	3,0
2010-07-30 19:00	129	45	100	4,5	19,63	15,63	91,8	1000,51	15,15	11,48	19,82	19,36	7,3	0,60	3,0
2010-07-30 19:30	149	45	100	4,1	19,63	15,43	93,6	1000,51	14,95	11,85	19,82	19,16	7,3	1,80	4,8
2010-07-30 20:00	124	45	100	6,0	19,63	15,33	94,8	1000,51	14,85	10,04	19,82	19,06	7,1	3,00	6,0
2010-07-30 20:30	123	46	100	3,9	19,63	15,23	94,8	1000,51	14,76	12,27	19,87	18,96	7,9	1,20	6,0
2010-07-30 21:00	128	46	100	6,4	19,63	15,23	94,8	1000,51	14,76	9,56	19,87	18,96	6,8	0,00	6,0
2010-07-30 21:30	98	46	100	3,3	19,63	15,13	94,8	1000,51	14,66	12,82	19,87	18,86	6,8	0,00	6,0
2010-07-30 22:00	131	46	100	6,0	19,63	14,93	94,8	1000,51	14,46	9,52	19,87	18,66	6,2	0,00	6,0
2010-07-30 22:30	108	46	100	2,4	19,63	14,93	95,4	1000,51	14,46	13,94	19,87	18,66	6,8	0,60	6,6
2010-07-30 23:00	132	46	100	3,7	19,63	14,83	95,4	1000,51	14,36	11,80	19,87	18,56	6,9	0,60	6,6
2010-07-30 23:30	144	46	100	2,0	19,63	14,73	95,4	1000,51	14,26	14,73	19,87	18,46	5,4	0,00	6,6
2010-07-31 00:00	114	46	100	2,6	19,63	14,73	95,4	1000,51	14,26	13,72	19,87	18,46	6,2	1,20	0,0
2010-07-31 00:30	136	46	100	3,0	19,63	14,53	95,4	1000,51	14,06	12,83	19,87	18,26	6,2	1,20	0,0
2010-07-31 01:00	166	46	100	2,0	19,63	14,33	95,4	1000,51	13,86	14,33	19,87	18,06	6,2	0,00	0,0
2010-07-31 01:30	132	46	100	3,5	19,63	14,23	95,4	1000,51	13,76	11,80	19,87	17,96	5,6	0,00	0,0
2010-07-31 02:00	157	46	100	3,9	19,63	14,13	95,4	1000,51	13,66	10,99	19,87	17,86	6,6	0,00	0,0
2010-07-31 02:30	119	46	100	2,8	19,63	13,73	95,4	1000,51	13,26	11,95	19,87	17,46	6,8	0,00	0,0
2010-07-31 03:00	156	46	100	2,8	19,63	13,53	95,4	1000,51	13,06	11,73	19,87	17,26	4,5	0,00	0,0
2010-07-31 03:30	104	46	100	2,8	19,63	13,63	95,4	999,51	13,16	11,84	19,87	17,36	5,8	0,00	0,0
2010-07-31 04:00	111	46	100	1,6	19,63	13,63	95,4	1000,51	13,16	13,63	19,87	17,36	5,4	0,00	0,0
2010-07-31 04:30	161	46	100	2,4	19,63	13,53	95,4	1000,51	13,06	12,46	19,87	17,26	4,9	0,00	0,0
2010-07-31 05:00	158	46	100	3,9	19,63	13,43	95,4	1000,51	12,96	10,17	19,87	17,15	4,7	0,00	0,0
2010-07-31 05:30	151	46	100	3,0	19,53	13,53	95,4	1000,51	13,06	11,73	19,77	17,26	5,2	0,00	0,0
2010-07-31 06:00	148	46	100	2,8	19,53	13,43	96,0	1000,51	12,96	11,62	19,77	17,15	5,8	0,60	0,6
2010-07-31 06:30	345	46	100	0,0	19,53	13,12	98,4	1000,51	12,66	13,12	19,77	16,85	4,7	3,00	3,0
2010-07-31 07:00	333	46	100	1,8	19,53	13,33	98,4	1001,51	12,86	13,33	19,77	17,05	2,2	2,40	3,0
2010-07-31 07:30	351	46	99	0,0	19,53	13,23	98,4	1001,51	12,60	13,23	19,77	16,87	2,4	0,00	3,0
2010-07-31 08:00	343	46	98	0,0	19,53	13,12	98,4	1002,51	12,34	13,12	19,77	16,68	1,6	0,00	3,0
2010-07-31 08:30	334	46	98	0,0	19,43	13,02	98,4	1002,51	12,24	13,02	19,67	16,58	2,0	0,00	3,0
2010-07-31 09:00	334	46	97	1,8	19,43	13,02	98,4	1002,51	12,08	13,02	19,67	16,50	2,6	0,00	3,0
2010-07-31 09:30	345	46	98	0,0	19,53	13,23	98,4	1002,51	12,44	13,23	19,77	16,78	1,8	0,00	3,0
2010-07-31 10:00	343	46	96	2,0	19,53	13,63	98,4	1003,51	12,52	13,63	19,77	17,01	2,0	0,00	3,0
2010-07-31 10:30	331	46	91	0,0	19,53	13,73	98,4	1003,51	11,78	13,73	19,77	16,70	2,2	0,00	3,0
2010-07-31 11:00	315	46	91	0,0	19,53	13,93	98,4	1003,51	11,97	13,93	19,77	16,90	2,0	0,00	3,0
2010-07-31 11:30	288	46	87	0,0	19,53	14,63	98,4	1004,51	11,95	14,63	19,77	17,28	2,4	0,00	3,0
2010-07-31 12:00	340	46	83	0,0	19,63	15,03	98,4	1004,51	11,61	15,03	19,87	17,38	2,4	0,00	3,0
2010-07-31 12:30	327	46	80	1,4	19,63	15,53	98,4	1004,51	11,51	15,53	19,87	17,66	2,2	0,00	3,0
2010-07-31 13:00	277	45	70	1,4	19,63	16,63	98,4	1004,51	10,48	16,63	19,82	18,07	3,0	0,00	3,0
2010-07-31 13:30	325	45	67	1,8	19,63	17,23	98,4	1005,51	10,36	17,23	19,82	18,48	2,4	0,00	3,0
2010-07-31 14:00	330	45	61	0,0	19,63	17,73	98,4	1005,51	9,36	17,73	19,82	18,62	3,1	0,00	3,0
2010-07-31 14:30	333	45	63	1,2	19,63	17,23	98,4	1005,51	9,40	17,23	19,82	18,23	3,3	0,00	3,0
2010-07-31 15:00	336	45	69	0,0	19,63	17,03	98,4	1005,51	10,63	17,03	19,82	18,41	2,4	0,00	3,0
2010-07-31 15:30	338	45	71	0,0	19,63	17,13	98,4	1005,51	11,18	17,13	19,82	18,64	1,8	0,00	3,0

Datum	Vindrikt °	Fukt inne Rh%	Fukt ute Rh%	Vindhast m/s	Temp in °C	Temp ute °C	Nb. Mån mm	Tryck Mbar	Dagpp °C	Kyleffekt °C	Vix inne °C	Vix ute °C	Vindby m/s	Korr lufttryck	Nederb./dygn mm
2010-07-31 16:00	327	45	68	2,0	19,63	18,13	98,4	1005,51	11,45	18,13	19,82	19,44	2,0	0,00	3,0
2010-07-31 16:30	351	45	66	0,0	19,63	17,63	98,4	1006,51	10,50	17,63	19,82	18,82	1,6	0,00	3,0
2010-07-31 17:00	267	45	66	0,0	19,63	17,93	98,4	1006,51	10,79	17,93	19,82	19,12	1,2	0,00	3,0
2010-07-31 17:30	142	45	66	0,0	19,53	18,13	98,4	1006,51	10,98	18,13	19,72	19,32	1,8	0,00	3,0
2010-07-31 18:00	134	45	65	0,0	19,63	17,93	98,4	1006,51	10,55	17,93	19,82	19,06	2,0	0,00	3,0
2010-07-31 18:30	135	45	69	2,6	19,63	17,93	98,4	1006,51	11,49	17,10	19,82	19,31	3,1	0,00	3,0
2010-07-31 19:00	150	45	76	1,2	19,53	16,83	98,4	1006,51	11,96	16,83	19,72	18,67	3,3	0,00	3,0
2010-07-31 19:30	157	45	76	1,4	19,53	16,73	98,4	1006,51	11,87	16,73	19,72	18,57	3,1	0,00	3,0
2010-07-31 20:00	143	45	76	2,6	19,53	16,43	98,4	1006,51	11,58	15,52	19,72	18,27	3,9	0,00	3,0
2010-07-31 20:30	99	45	80	2,0	19,53	15,93	98,4	1006,51	11,90	15,93	19,72	18,06	3,5	0,00	3,0
2010-07-31 21:00	126	45	82	1,6	19,53	15,83	98,4	1006,51	12,19	15,83	19,72	18,10	3,1	0,00	3,0
2010-07-31 21:30	101	45	83	0,0	19,53	15,23	98,4	1006,51	11,80	15,23	19,72	17,58	2,0	0,00	3,0
2010-07-31 22:00	111	45	86	1,4	19,53	14,73	98,4	1006,51	11,87	14,73	19,72	17,31	2,2	0,00	3,0
2010-07-31 22:30	132	46	88	0,0	19,53	14,43	98,4	1006,51	11,94	14,43	19,77	17,16	2,4	0,00	3,0
2010-07-31 23:00	115	46	91	1,2	19,53	13,83	98,4	1006,51	11,87	13,83	19,77	16,80	2,6	0,00	3,0
2010-07-31 23:30	100	46	92	2,2	19,53	13,53	98,4	1006,51	11,75	13,53	19,77	16,58	3,0	0,00	3,0
2010-08-01 00:00	120	46	95	1,8	19,53	13,53	98,4	1006,51	12,25	13,53	19,77	16,83	3,7	0,00	0,0
Medelvärde Månad	190	42	77	1,4	19,50	15,36		1012,08	10,32	14,86	19,55	17,40	3,5		0,0
Min	0	37	37	0,0	18,43	4,82		998,51	0,87	4,82	18,30	6,95	0,0		0,0
Max	356	48	100	9,4	20,83	26,04	98,4	1021,52	17,45	26,04	20,93	26,38	42,2		