

Medeltemperaturer / Max / Min

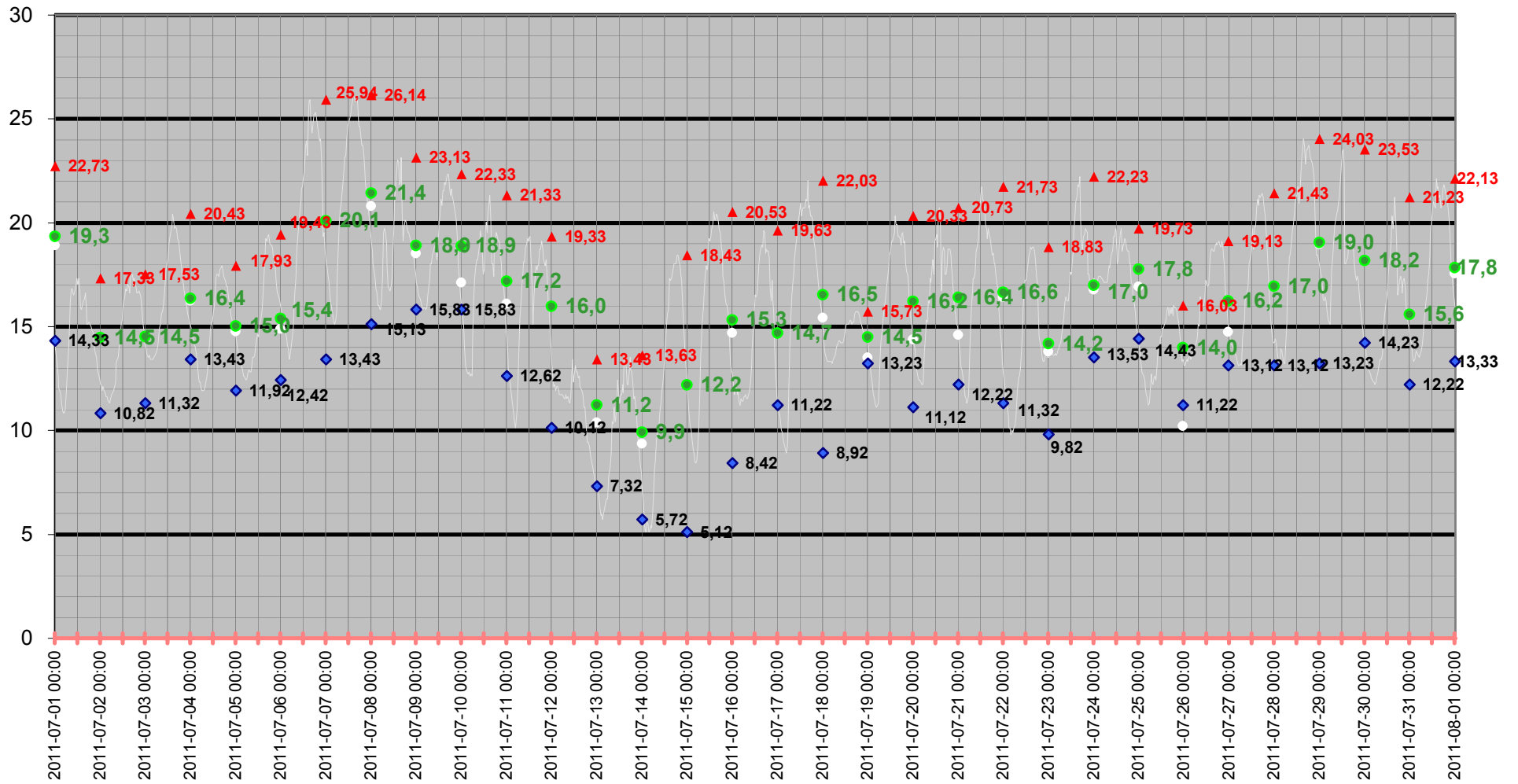

Medeltemperatur

□ Kyleff med °C
 ● Dygns med °C
 — Temperatur °C
 — Kyleffekt °C

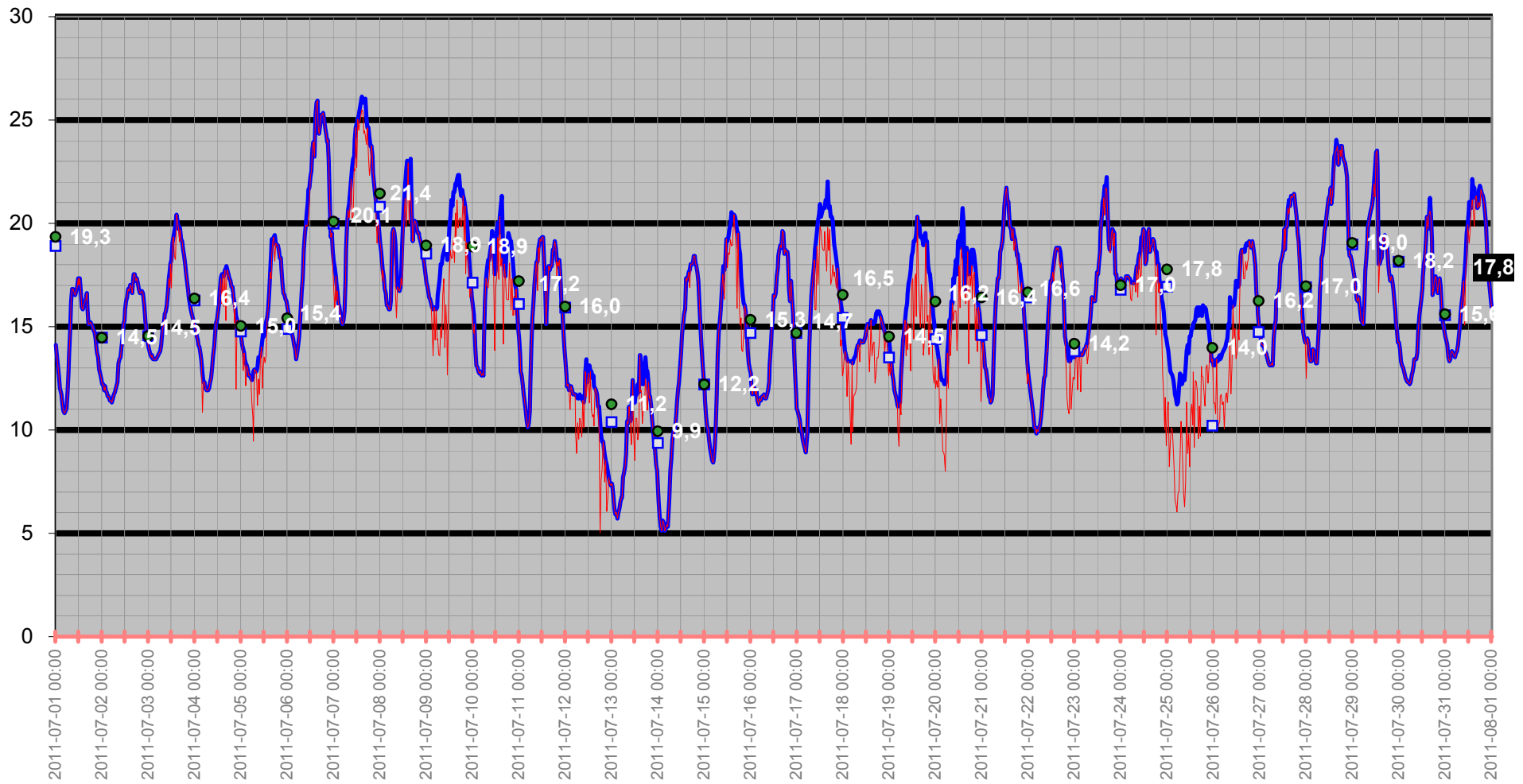

Temperatur/Vindby

Temp Ute °C
Vindby m/s

— Vindby m/s — Temp ute °C ◊ Vindrikt °

Vindriktning °

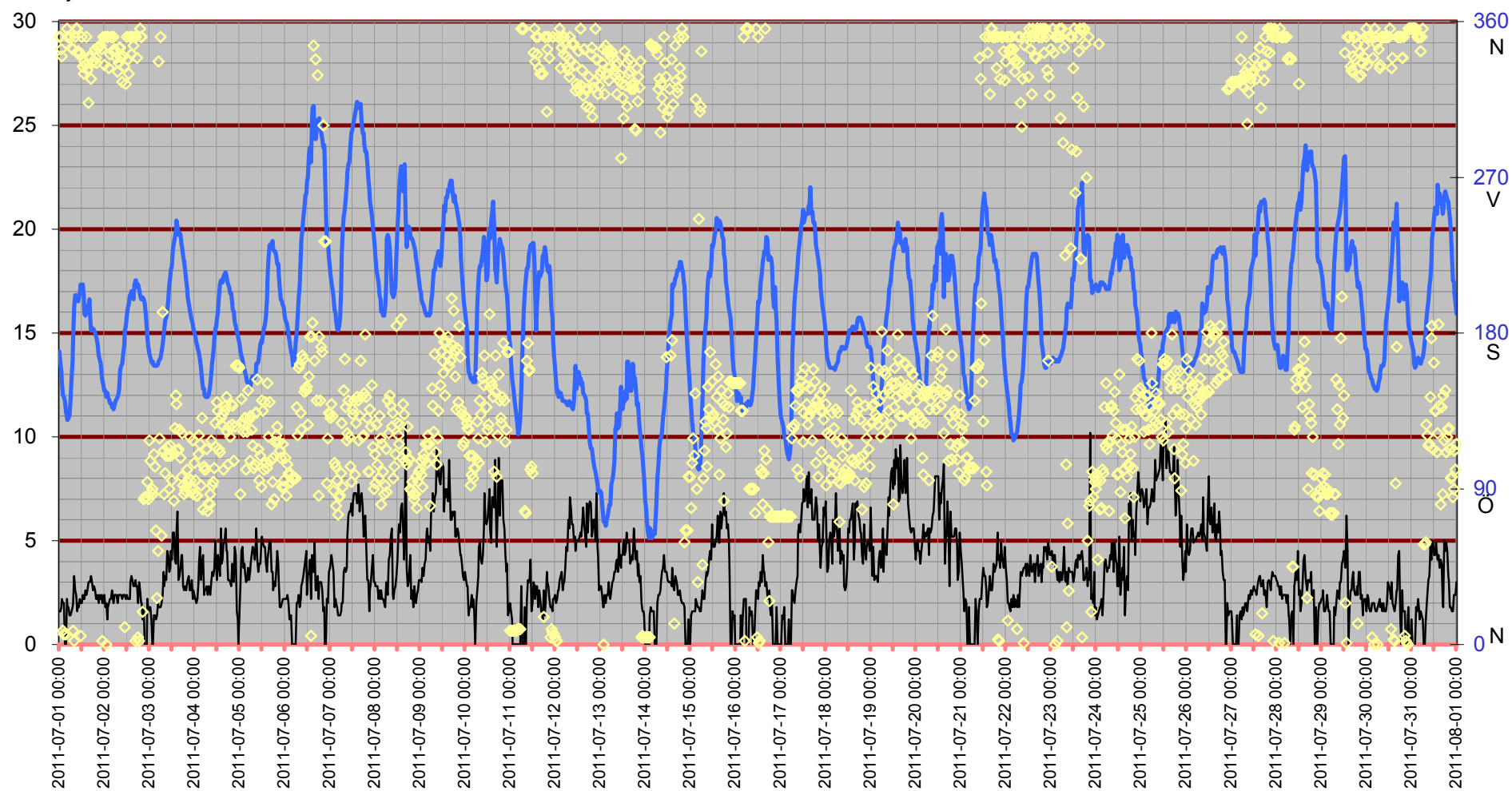

Inne

Temp inne °C

Vindby m/s

Temp in °C — Vindby m/s — Temp ute °C — Fukt inne Rh%

Rh % inne

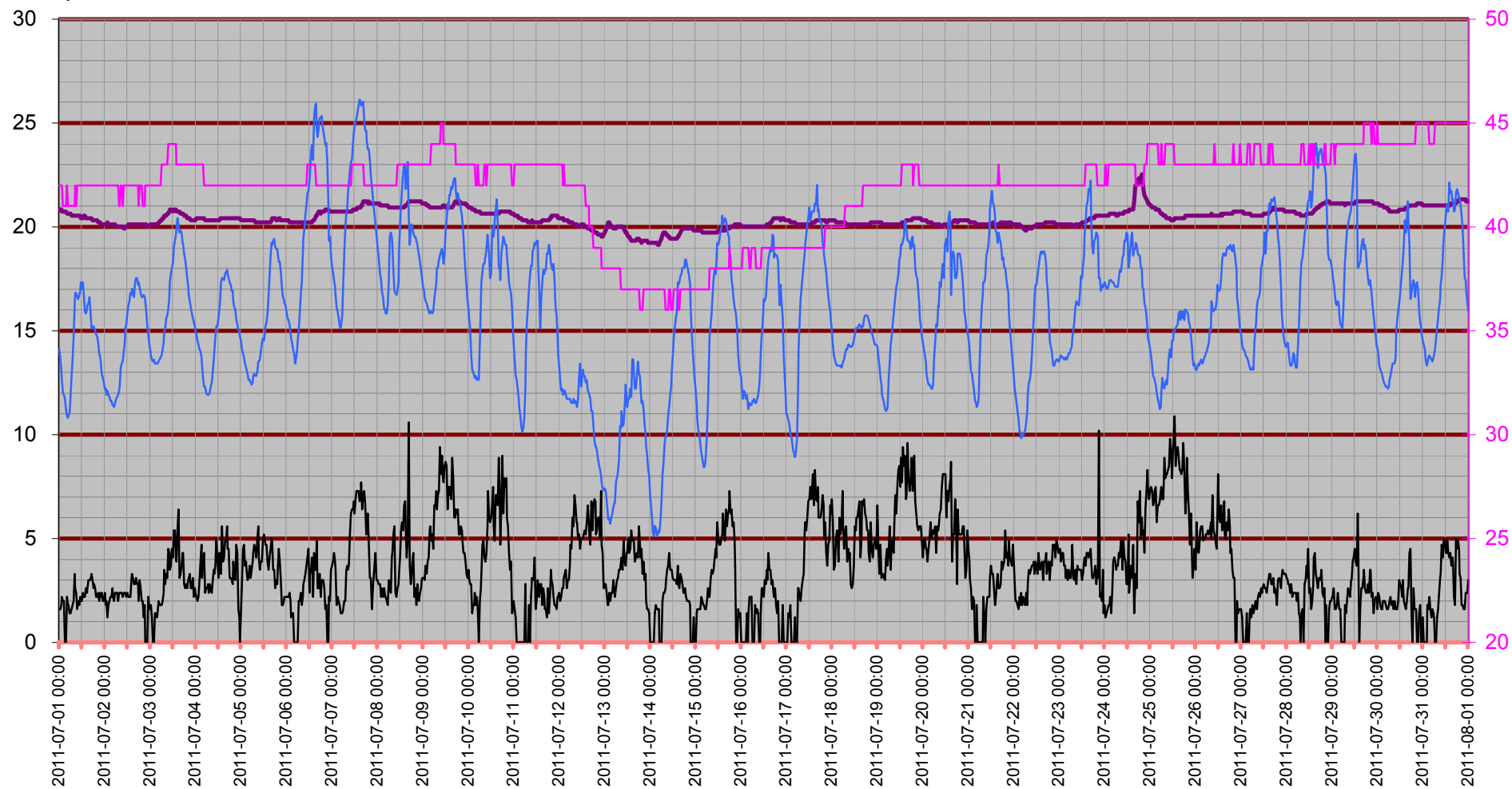

Temperatur inne

Temp in °C

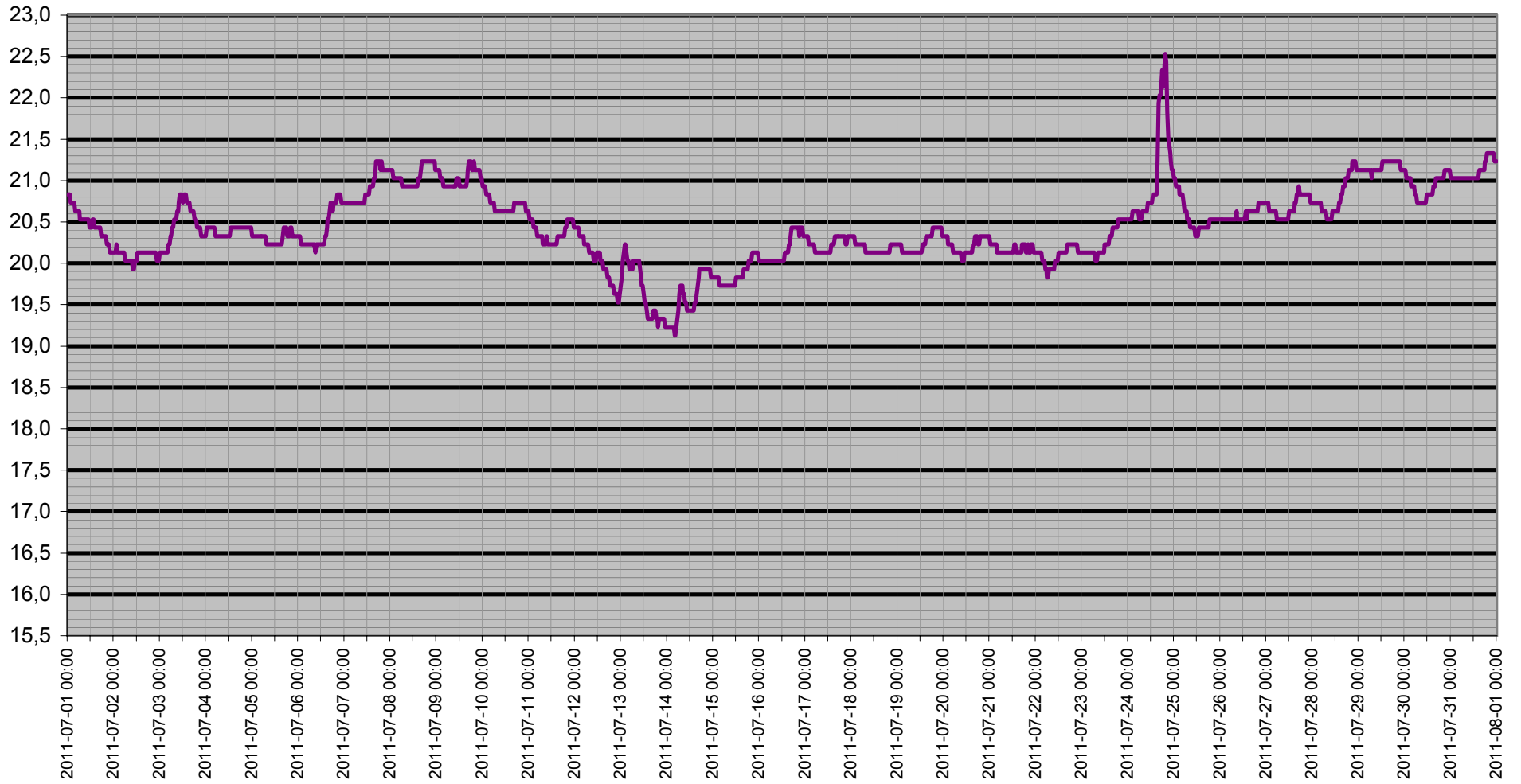

Dagpunkt/Temperatur

Vindhast m/s Daggp °C Temp ute °C Fukt ute Rh%

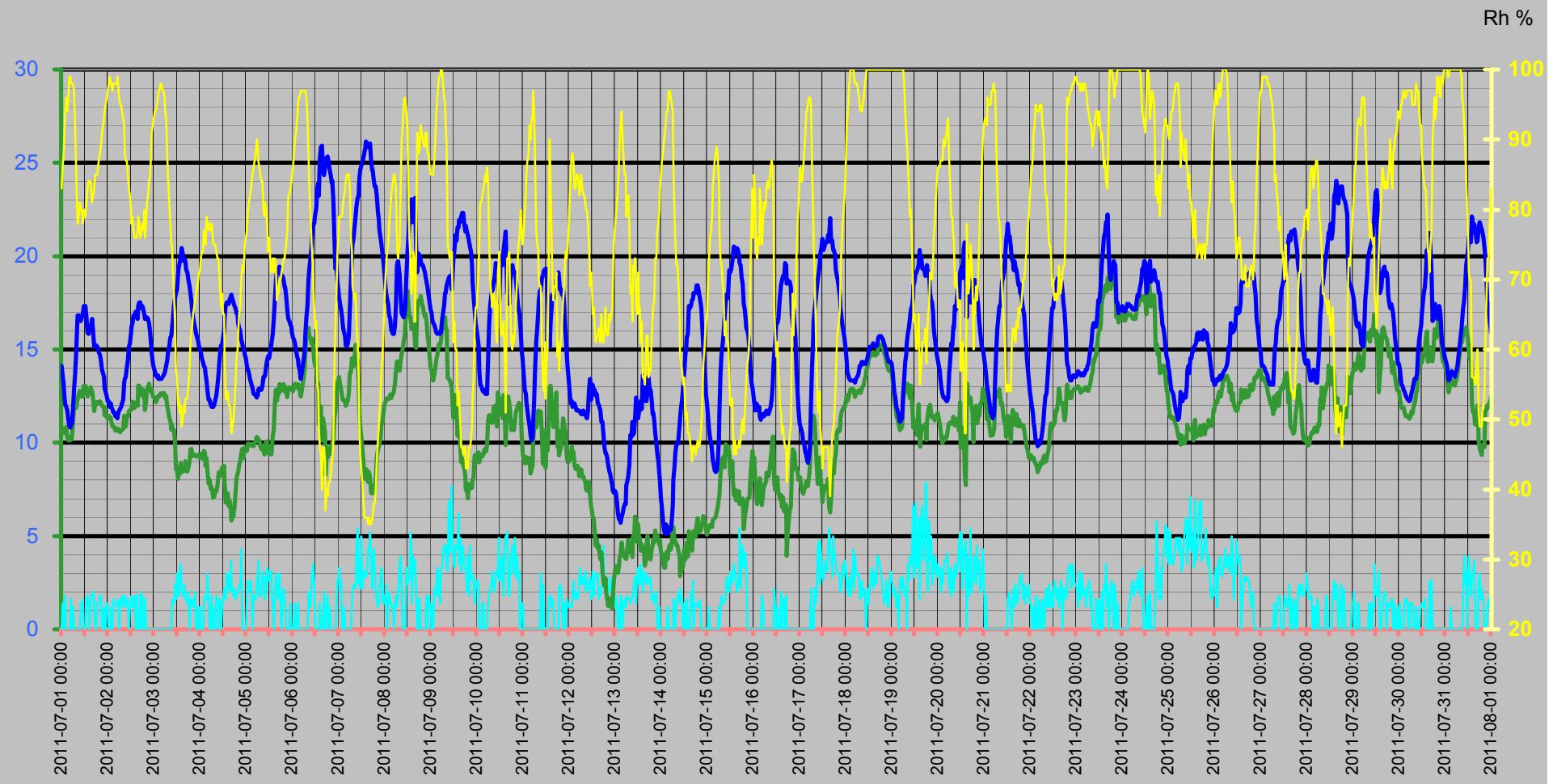

Vinddata

Vindhastighet m/s
Vindby m/s

Vindhast m/s — Vindby m/s ◊ Vindrikt ° — Fukt ute Rh%

Vindriktning °
Rh %

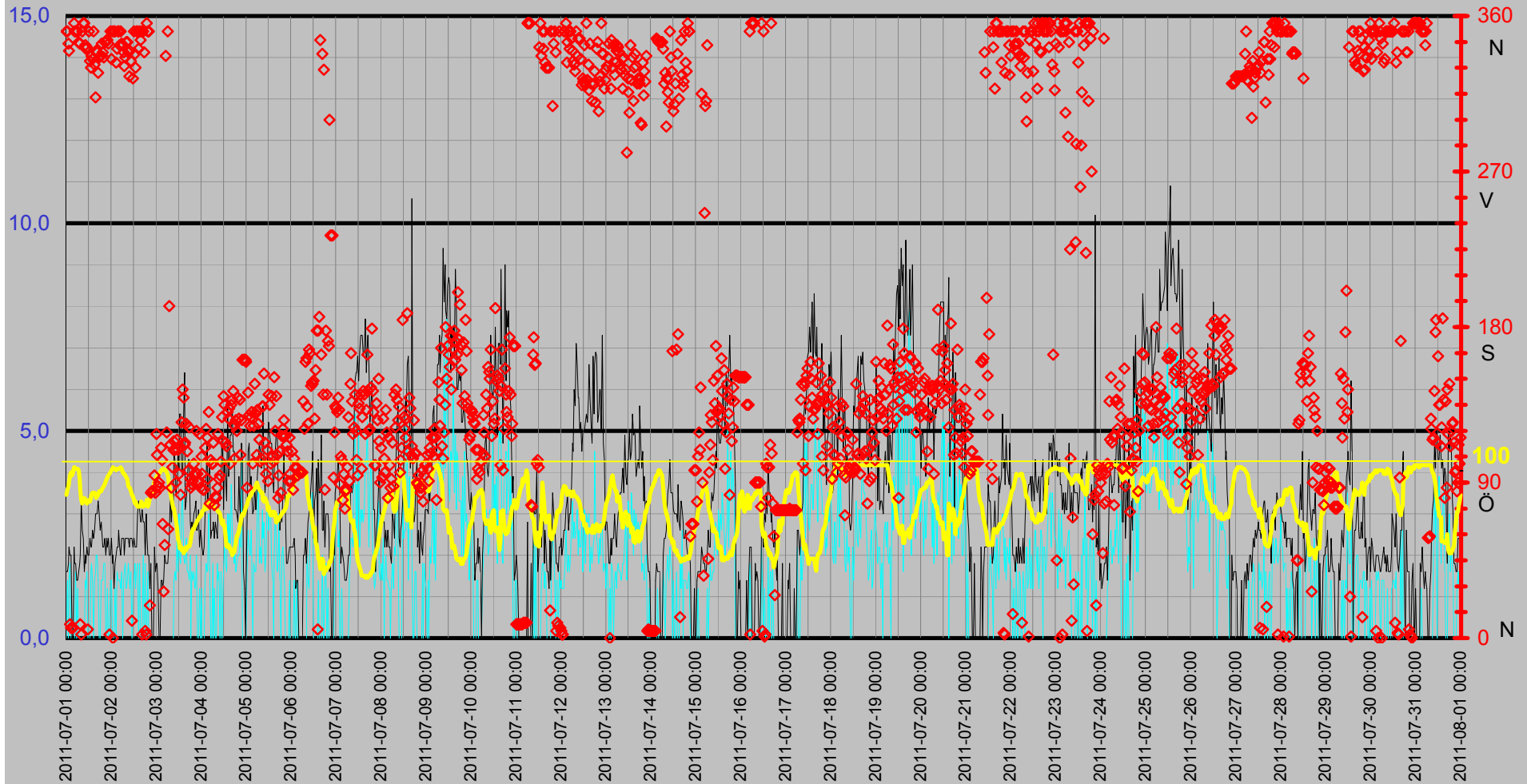

Luftfukt Kyleffekt Temp Vind Medeltemperatur

Temp °C
Vind m/s

● Dygns med °C Vindhast m/s Kyleffekt °C Temp ute °C Fukt ute Rh%

Rh %

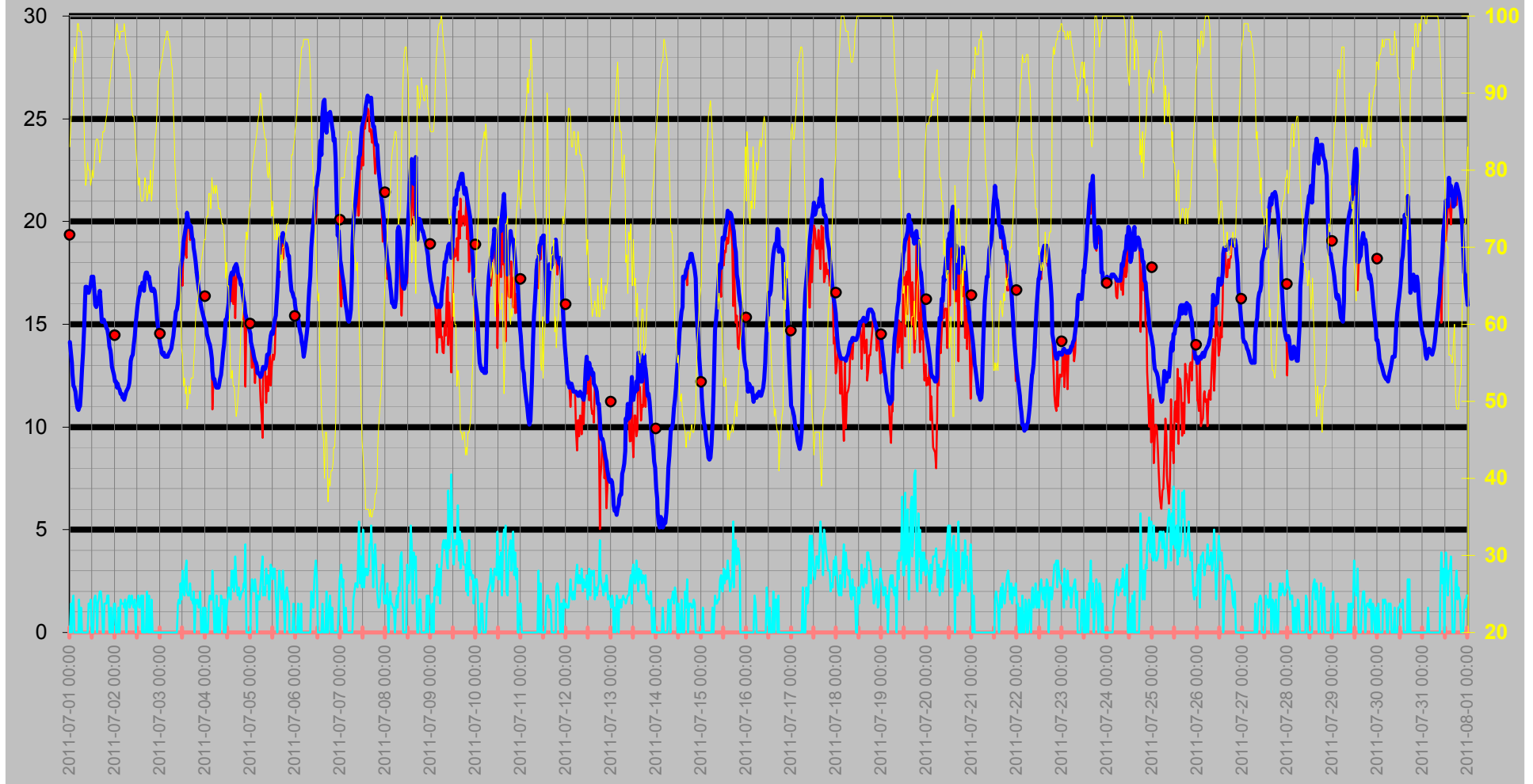

Nederbörd

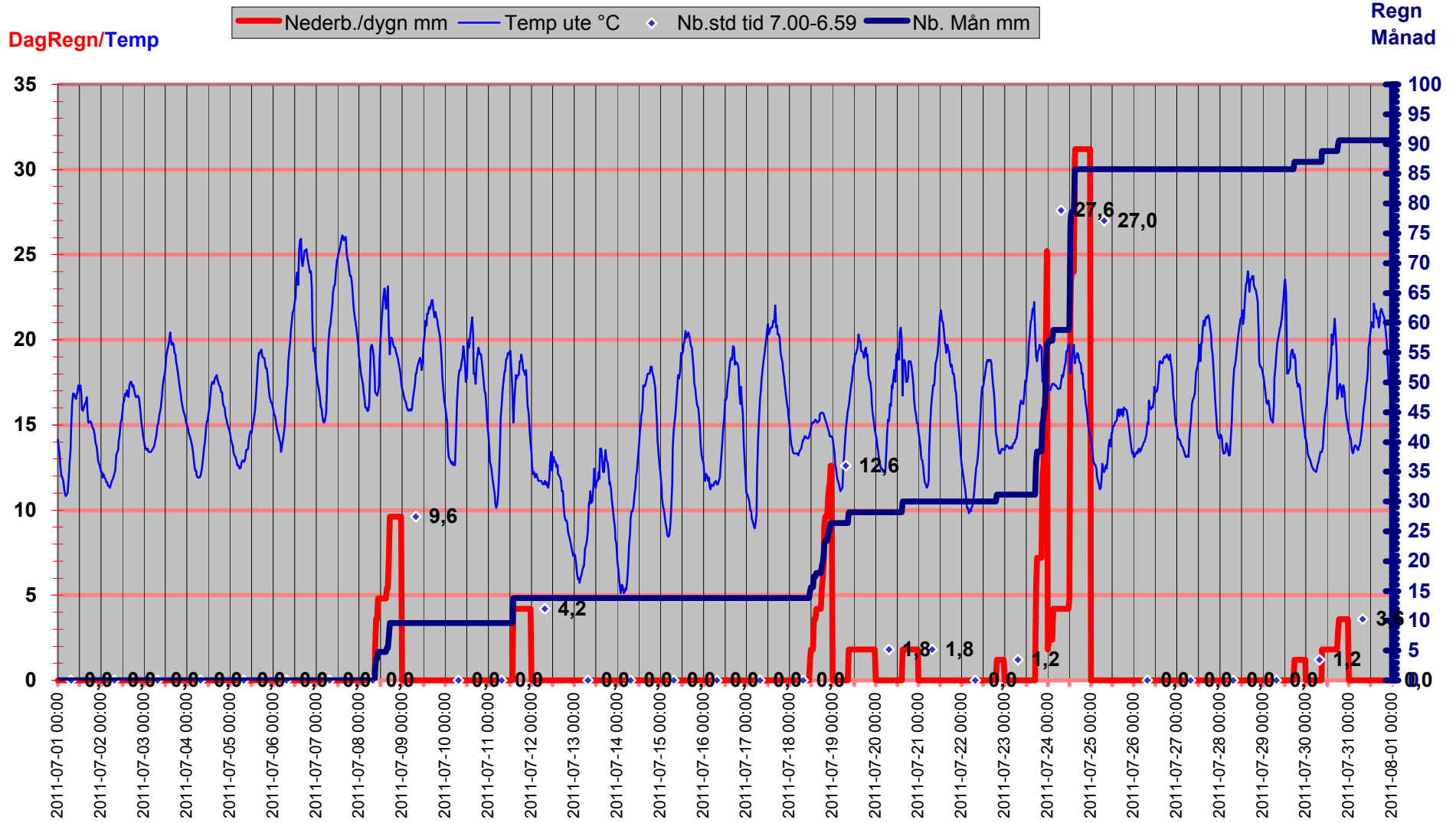

Luftryck/Nederbörd

◆ Luftryck mbar
 — Nederb./dygn mm
 △ Nb.std tid 7.00-6.59

Luftryck

Nederbörd

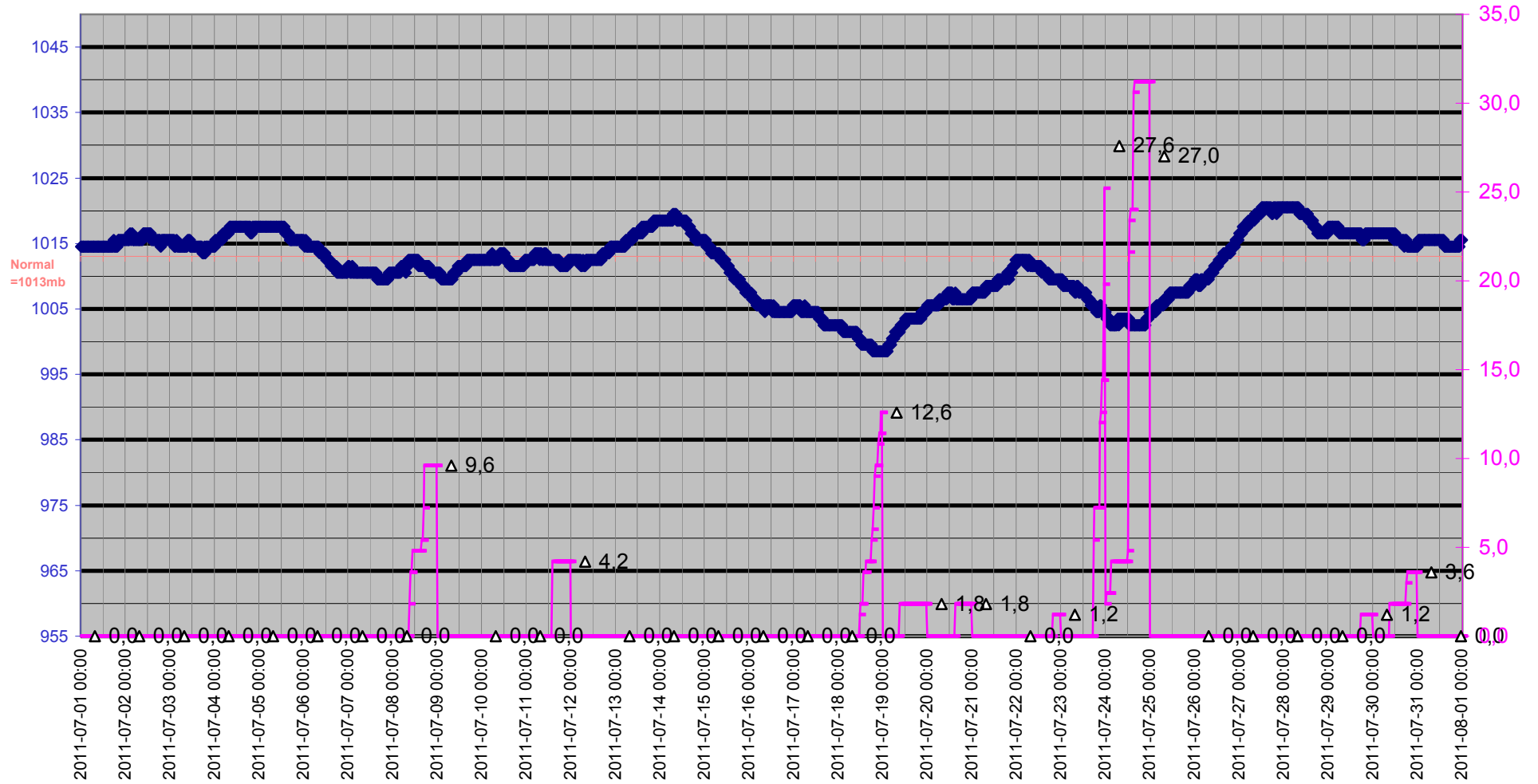

Grund

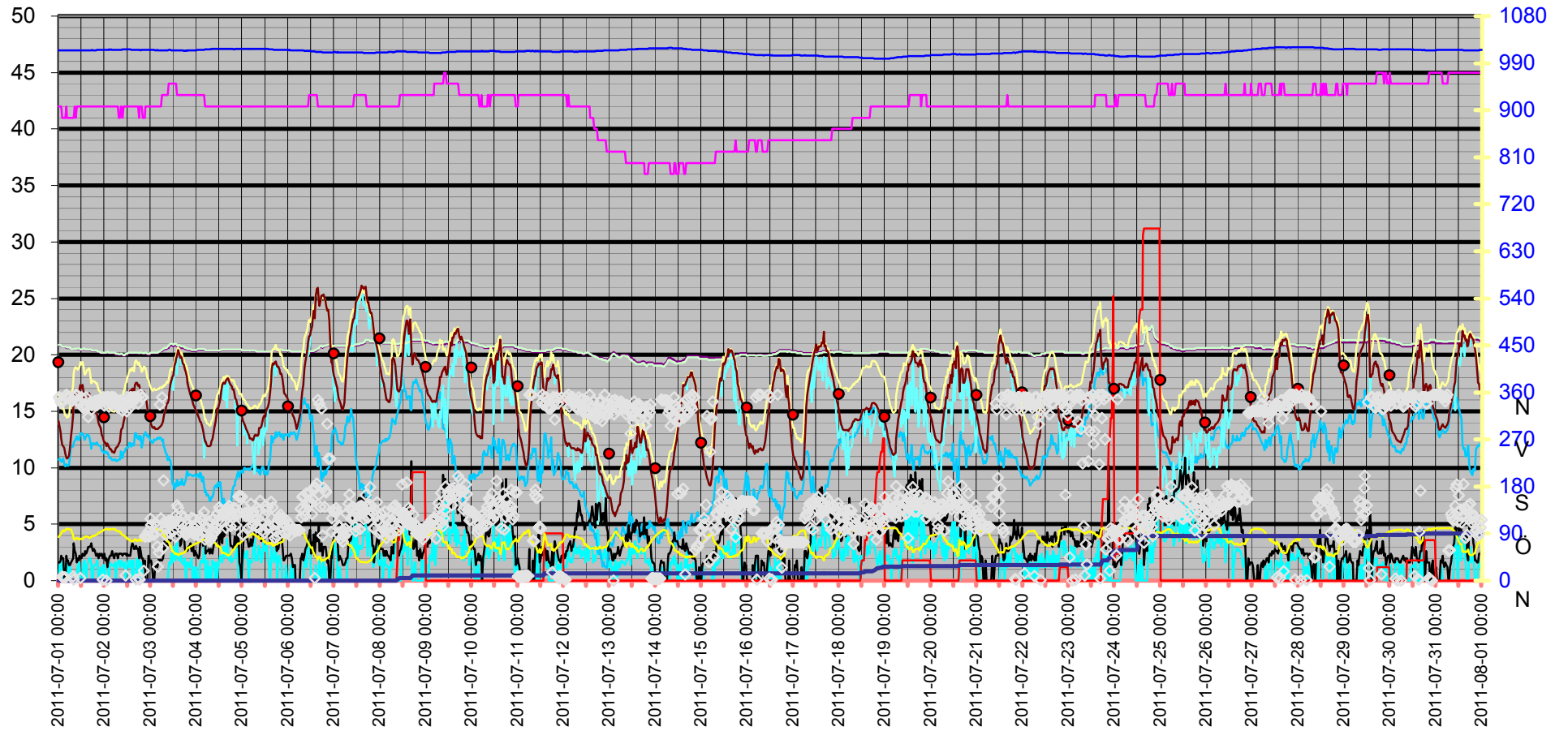
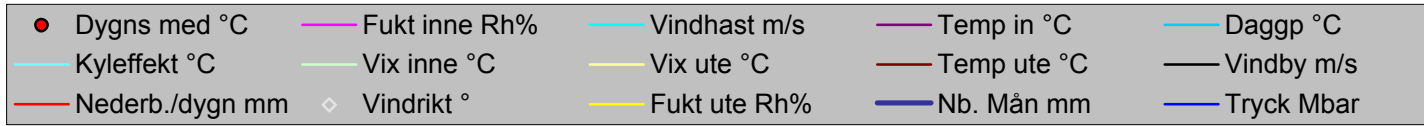

Datum	Vindrikt	Fukt inne	Fukt ute	Vindhast	Temp in	Temp ute	Nb. Mån	Tryck	Daggp	Kyleffekt	Vix inne	Vix ute	Vindby	Korr lufttryck	Nederb./dygn
	°	Rh%	Rh%	m/s	°C	°C	mm	Mbar	°C	°C	°C	°C	m/s		mm
2011-07-01 00:00	351	42	83	0,0	20,83	14,13	0,0	1014,51	10,73	14,13	20,88	16,48	1,6	0,00	0,0
2011-07-01 00:30	351	42	86	1,4	20,83	13,63	0,0	1014,51	10,79	13,63	20,88	16,20	1,6	0,00	0,0
2011-07-01 01:00	344	42	88	0,0	20,83	13,12	0,0	1014,51	10,66	13,12	20,88	15,86	1,8	0,00	0,0
2011-07-01 01:30	340	42	90	1,4	20,73	12,62	0,0	1014,51	10,52	12,62	20,78	15,52	2,2	0,00	0,0
2011-07-01 02:00	8	41	94	1,8	20,73	12,02	0,0	1014,51	10,60	12,02	20,74	15,24	2,0	0,00	0,0
2011-07-01 02:30	6	41	96	0,0	20,73	11,92	0,0	1014,51	10,83	11,92	20,74	15,31	2,0	0,00	0,0
2011-07-01 03:00	6	41	94	0,0	20,73	11,72	0,0	1014,51	10,30	11,72	20,74	14,94	0,0	0,00	0,0
2011-07-01 03:30	6	41	96	0,0	20,73	11,22	0,0	1014,51	10,13	11,22	20,74	14,61	0,0	0,00	0,0
2011-07-01 04:00	356	42	99	0,0	20,63	10,92	0,0	1014,51	10,31	10,92	20,68	14,57	2,2	0,00	0,0
2011-07-01 04:30	351	41	99	0,0	20,63	10,82	0,0	1014,51	10,21	10,82	20,64	14,47	1,8	0,00	0,0
2011-07-01 05:00	351	41	98	1,6	20,63	10,92	0,0	1014,51	10,15	10,92	20,64	14,48	1,8	0,00	0,0
2011-07-01 05:30	351	41	98	0,0	20,63	11,02	0,0	1014,51	10,25	11,02	20,64	14,58	1,4	0,00	0,0
2011-07-01 06:00	351	41	98	1,2	20,63	11,82	0,0	1014,51	11,05	11,82	20,64	15,38	1,4	0,00	0,0
2011-07-01 06:30	345	41	97	0,0	20,53	12,82	0,0	1014,51	11,88	12,82	20,54	16,30	1,6	0,00	0,0
2011-07-01 07:00	344	41	92	0,0	20,53	13,63	0,0	1014,51	11,85	13,63	20,54	16,68	1,8	0,00	0,0
2011-07-01 07:30	8	41	86	0,0	20,53	14,73	0,0	1014,51	11,87	14,73	20,54	17,31	2,0	0,00	0,0
2011-07-01 08:00	2	41	80	0,0	20,53	16,23	0,0	1014,51	12,19	16,23	20,54	18,36	3,3	0,00	0,0
2011-07-01 08:30	351	42	78	0,0	20,53	16,83	0,0	1014,51	12,37	16,83	20,58	18,81	2,6	0,00	0,0
2011-07-01 09:00	356	41	79	0,0	20,53	16,83	0,0	1014,51	12,57	16,83	20,54	18,89	2,4	0,00	0,0
2011-07-01 09:30	356	42	81	0,0	20,53	16,63	0,0	1014,51	12,78	16,63	20,58	18,83	1,6	0,00	0,0
2011-07-01 10:00	343	42	80	1,4	20,53	16,53	0,0	1014,51	12,48	16,53	20,58	18,66	2,0	0,00	0,0
2011-07-01 10:30	341	42	80	1,2	20,53	16,73	0,0	1014,51	12,68	16,73	20,58	18,86	1,8	0,00	0,0
2011-07-01 11:00	342	42	78	1,6	20,53	16,93	0,0	1014,51	12,47	16,93	20,58	18,92	2,2	0,00	0,0
2011-07-01 11:30	5	42	79	0,0	20,43	17,33	0,0	1014,51	13,06	17,33	20,48	19,39	2,0	0,00	0,0
2011-07-01 12:00	351	42	80	0,0	20,43	17,03	0,0	1014,51	12,97	17,03	20,48	19,16	2,0	0,00	0,0
2011-07-01 12:30	334	42	79	0,0	20,43	17,33	0,0	1014,51	13,06	17,33	20,48	19,39	2,4	0,00	0,0
2011-07-01 13:00	330	42	81	1,6	20,53	16,73	0,0	1014,51	12,87	16,73	20,58	18,93	2,2	0,00	0,0
2011-07-01 13:30	337	42	83	1,8	20,53	15,93	0,0	1014,51	12,48	15,93	20,58	18,28	2,2	0,00	0,0
2011-07-01 14:00	335	42	84	1,4	20,43	15,83	0,0	1014,51	12,57	15,83	20,48	18,25	2,6	0,00	0,0
2011-07-01 14:30	351	42	84	0,0	20,43	16,03	0,0	1014,51	12,77	16,03	20,48	18,45	2,4	0,00	0,0
2011-07-01 15:00	332	42	84	1,4	20,43	16,23	0,0	1014,51	12,96	16,23	20,48	18,65	2,6	0,00	0,0
2011-07-01 15:30	313	42	83	1,6	20,43	16,33	0,0	1014,51	12,87	16,33	20,48	18,68	3,0	0,00	0,0
2011-07-01 16:00	340	42	81	2,0	20,43	16,63	0,0	1014,51	12,78	16,63	20,48	18,83	3,0	0,00	0,0
2011-07-01 16:30	339	42	82	2,0	20,43	15,93	0,0	1014,51	12,29	15,93	20,48	18,20	3,0	0,00	0,0
2011-07-01 17:00	327	42	83	1,4	20,43	15,13	0,0	1014,51	11,70	15,13	20,48	17,48	3,3	0,00	0,0
2011-07-01 17:30	336	42	85	0,0	20,33	15,13	0,0	1015,51	12,08	15,13	20,38	17,63	3,0	0,00	0,0
2011-07-01 18:00	337	42	85	0,0	20,33	15,23	0,0	1014,51	12,18	15,23	20,38	17,73	2,6	0,00	0,0
2011-07-01 18:30	337	42	85	1,4	20,33	15,13	0,0	1014,51	12,08	15,13	20,38	17,63	2,8	0,00	0,0
2011-07-01 19:00	344	42	86	1,4	20,33	15,03	0,0	1014,51	12,16	15,03	20,38	17,61	2,6	0,00	0,0
2011-07-01 19:30	339	42	87	1,4	20,33	14,83	0,0	1014,51	12,15	14,83	20,38	17,48	2,2	0,00	0,0
2011-07-01 20:00	336	42	88	1,8	20,33	14,73	0,0	1015,51	12,23	14,73	20,38	17,46	2,2	0,00	0,0
2011-07-01 20:30	345	42	89	1,8	20,23	14,43	0,0	1015,51	12,12	14,43	20,28	17,24	2,4	0,00	0,0
2011-07-01 21:00	345	42	91	0,0	20,23	13,93	0,0	1015,51	11,97	13,93	20,28	16,90	2,0	0,00	0,0
2011-07-01 21:30	346	42	92	0,0	20,23	13,73	0,0	1015,51	11,95	13,73	20,28	16,78	2,4	0,00	0,0
2011-07-01 22:00	346	42	93	1,2	20,13	13,53	0,0	1015,51	11,92	13,53	20,18	16,66	2,2	0,00	0,0
2011-07-01 22:30	344	42	94	0,0	20,13	12,92	0,0	1015,51	11,49	12,92	20,18	16,14	2,4	0,00	0,0

Datum	Vindrikt °	Fukt inne Rh%	Fukt ute Rh%	Vindhast m/s	Temp in °C	Temp ute °C	Nb. Mån mm	Tryck Mbar	Daggp °C	Kyleffekt °C	Vix inne °C	Vix ute °C	Vindby m/s	Korr lufttryck	Nederb./dygn mm
2011-07-01 23:00	2	42	95	0,0	20,13	12,72	0,0	1015,51	11,46	12,72	20,18	16,03	2,0	0,00	0,0
2011-07-01 23:30	351	42	96	1,4	20,13	12,52	0,0	1015,51	11,42	12,52	20,18	15,91	2,0	0,00	0,0
2011-07-02 00:00	335	42	97	1,4	20,13	12,22	0,0	1015,51	11,29	12,22	20,18	15,70	2,4	0,00	0,0
2011-07-02 00:30	351	42	98	0,0	20,13	12,22	0,0	1015,51	11,45	12,22	20,18	15,78	1,8	0,00	0,0
2011-07-02 01:00	0	42	99	0,0	20,13	11,92	0,0	1015,51	11,31	11,92	20,18	15,57	2,0	0,00	0,0
2011-07-02 01:30	351	42	98	0,0	20,23	12,12	0,0	1015,51	11,35	12,12	20,28	15,68	1,2	0,00	0,0
2011-07-02 02:00	351	42	98	1,2	20,13	11,92	0,0	1015,51	11,15	11,92	20,18	15,48	1,8	0,00	0,0
2011-07-02 02:30	333	42	97	0,0	20,13	11,82	0,0	1016,51	10,89	11,82	20,18	15,29	2,0	0,00	0,0
2011-07-02 03:00	341	42	98	1,6	20,13	11,62	0,0	1015,51	10,85	11,62	20,18	15,18	2,2	0,00	0,0
2011-07-02 03:30	351	42	98	1,4	20,13	11,62	0,0	1016,51	10,85	11,62	20,18	15,18	2,2	0,00	0,0
2011-07-02 04:00	351	42	98	1,4	20,13	11,42	0,0	1015,51	10,65	11,42	20,18	14,98	2,6	0,00	0,0
2011-07-02 04:30	343	42	98	1,4	20,13	11,42	0,0	1015,51	10,65	11,42	20,18	14,98	2,2	0,00	0,0
2011-07-02 05:00	351	42	99	1,2	20,13	11,32	0,0	1015,51	10,71	11,32	20,18	14,97	2,0	0,00	0,0
2011-07-02 05:30	344	42	98	1,6	20,13	11,52	0,0	1015,51	10,75	11,52	20,18	15,08	2,4	0,00	0,0
2011-07-02 06:00	343	42	96	0,0	20,03	11,72	0,0	1015,51	10,63	11,72	20,08	15,11	2,4	0,00	0,0
2011-07-02 06:30	339	42	95	1,4	20,03	11,82	0,0	1015,51	10,57	11,82	20,08	15,13	2,4	0,00	0,0
2011-07-02 07:00	331	42	95	1,6	20,03	11,92	0,0	1015,51	10,67	11,92	20,08	15,23	2,0	0,00	0,0
2011-07-02 07:30	336	41	94	1,8	20,03	12,12	0,0	1015,51	10,70	12,12	20,04	15,34	2,4	0,00	0,0
2011-07-02 08:00	345	41	93	1,2	20,03	12,32	0,0	1015,51	10,73	12,32	20,04	15,46	2,4	0,00	0,0
2011-07-02 08:30	345	42	92	1,4	20,03	13,23	0,0	1015,51	11,45	13,23	20,08	16,28	2,4	0,00	0,0
2011-07-02 09:00	339	42	88	1,8	20,03	13,43	0,0	1015,51	10,96	13,43	20,08	16,16	2,4	0,00	0,0
2011-07-02 09:30	325	41	87	1,4	20,03	13,53	0,0	1016,51	10,88	13,53	20,04	16,18	2,2	0,00	0,0
2011-07-02 10:00	340	42	87	1,2	19,93	14,03	0,0	1016,51	11,37	14,03	19,98	16,68	2,4	0,00	0,0
2011-07-02 10:30	334	42	85	1,6	19,93	14,43	0,0	1016,51	11,39	14,43	19,98	16,93	2,4	0,00	0,0
2011-07-02 11:00	10	42	83	0,0	20,03	15,13	0,0	1016,51	11,70	15,13	20,08	17,48	2,4	0,00	0,0
2011-07-02 11:30	324	42	82	1,2	20,03	15,33	0,0	1016,51	11,71	15,33	20,08	17,60	2,2	0,00	0,0
2011-07-02 12:00	351	42	80	1,4	20,03	15,83	0,0	1016,51	11,80	15,83	20,08	17,96	2,4	0,00	0,0
2011-07-02 12:30	338	42	78	1,8	20,13	16,23	0,0	1016,51	11,79	16,23	20,18	18,21	2,2	0,00	0,0
2011-07-02 13:00	330	42	79	1,2	20,13	16,43	0,0	1016,51	12,19	16,43	20,18	18,49	2,2	0,00	0,0
2011-07-02 13:30	351	42	77	1,6	20,13	16,83	0,0	1016,51	12,17	16,83	20,18	18,74	2,2	0,00	0,0
2011-07-02 14:00	351	42	76	1,8	20,13	16,73	0,0	1015,51	11,87	16,73	20,18	18,57	3,0	0,00	0,0
2011-07-02 14:30	341	42	76	0,0	20,13	17,03	0,0	1015,51	12,15	17,03	20,18	18,87	3,3	0,00	0,0
2011-07-02 15:00	351	42	76	1,8	20,13	16,93	0,0	1015,51	12,06	16,93	20,18	18,77	3,1	0,00	0,0
2011-07-02 15:30	346	42	77	0,0	20,13	16,63	0,0	1015,51	11,98	16,63	20,18	18,54	2,8	0,00	0,0
2011-07-02 16:00	351	42	79	0,0	20,13	17,33	0,0	1015,51	13,06	17,33	20,18	19,39	2,8	0,00	0,0
2011-07-02 16:30	2	42	78	0,0	20,13	17,53	0,0	1015,51	13,05	17,53	20,18	19,52	3,1	0,00	0,0
2011-07-02 17:00	351	42	76	2,0	20,13	17,53	0,0	1015,51	12,64	17,53	20,18	19,38	2,8	0,00	0,0
2011-07-02 17:30	339	42	77	0,0	20,13	17,23	0,0	1015,51	12,55	17,23	20,18	19,14	2,8	0,00	0,0
2011-07-02 18:00	4	41	78	1,8	20,13	17,33	0,0	1015,51	12,86	17,33	20,14	19,32	2,0	0,00	0,0
2011-07-02 18:30	2	42	77	0,0	20,13	17,13	0,0	1015,51	12,46	17,13	20,18	19,04	3,0	0,00	0,0
2011-07-02 19:00	356	42	80	0,0	20,13	16,83	0,0	1014,51	12,77	16,83	20,18	18,96	2,6	0,00	0,0
2011-07-02 19:30	351	42	76	1,6	20,13	16,63	0,0	1015,51	11,77	16,63	20,18	18,47	2,0	0,00	0,0
2011-07-02 20:00	351	41	78	0,0	20,13	16,63	0,0	1015,51	12,18	16,63	20,14	18,61	2,0	0,00	0,0
2011-07-02 20:30	19	41	81	0,0	20,13	16,73	0,0	1015,51	12,87	16,73	20,14	18,93	1,2	0,00	0,0
2011-07-02 21:00	84	41	82	0,0	20,13	16,63	0,0	1015,51	12,97	16,63	20,14	18,90	1,8	0,00	0,0
2011-07-02 21:30	85	42	84	0,0	20,13	16,43	0,0	1015,51	13,16	16,43	20,18	18,85	0,0	0,00	0,0

Datum	Vindrikt °	Fukt inne Rh%	Fukt ute Rh%	Vindhast m/s	Temp in °C	Temp ute °C	Nb. Mån mm	Tryck Mbar	Daggp °C	Kyleffekt °C	Vix inne °C	Vix ute °C	Vindby m/s	Korr lufttryck	Nederb./dygn mm
2011-07-02 22:00	85	42	85	0,0	20,13	15,93	0,0	1015,51	12,86	15,93	20,18	18,43	0,0	0,00	0,0
2011-07-02 22:30	85	42	88	0,0	20,03	15,23	0,0	1015,51	12,72	15,23	20,08	17,96	0,0	0,00	0,0
2011-07-02 23:00	94	42	91	0,0	20,03	14,83	0,0	1015,51	12,86	14,83	20,08	17,80	2,2	0,00	0,0
2011-07-02 23:30	84	42	92	0,0	20,03	14,33	0,0	1015,51	12,54	14,33	20,08	17,38	1,6	0,00	0,0
2011-07-03 00:00	118	42	93	0,0	20,13	14,03	0,0	1015,51	12,41	14,03	20,18	17,16	1,8	0,00	0,0
2011-07-03 00:30	106	42	94	0,0	20,13	13,83	0,0	1015,51	12,38	13,83	20,18	17,04	1,8	0,00	0,0
2011-07-03 01:00	88	42	94	0,0	20,13	13,63	0,0	1015,51	12,19	13,63	20,18	16,84	1,2	0,00	0,0
2011-07-03 01:30	90	42	95	0,0	20,13	13,53	0,0	1015,51	12,25	13,53	20,18	16,83	0,0	0,00	0,0
2011-07-03 02:00	87	42	96	0,0	20,13	13,63	0,0	1015,51	12,52	13,63	20,18	17,01	0,0	0,00	0,0
2011-07-03 02:30	110	42	97	0,0	20,13	13,43	0,0	1014,51	12,48	13,43	20,18	16,90	1,4	0,00	0,0
2011-07-03 03:00	103	42	97	0,0	20,13	13,43	0,0	1014,51	12,48	13,43	20,18	16,90	1,4	0,00	0,0
2011-07-03 03:30	66	42	98	0,0	20,13	13,43	0,0	1015,51	12,64	13,43	20,18	16,98	1,2	0,00	0,0
2011-07-03 04:00	27	42	98	0,0	20,13	13,43	0,0	1014,51	12,64	13,43	20,18	16,98	1,4	0,00	0,0
2011-07-03 04:30	54	42	97	0,0	20,23	13,53	0,0	1014,51	12,58	13,53	20,28	17,00	2,0	0,00	0,0
2011-07-03 05:00	337	42	97	0,0	20,23	13,63	0,0	1014,51	12,68	13,63	20,28	17,10	1,8	0,00	0,0
2011-07-03 05:30	119	42	96	0,0	20,33	13,73	0,0	1014,51	12,62	13,73	20,38	17,11	1,8	0,00	0,0
2011-07-03 06:00	351	43	94	0,0	20,33	13,83	0,0	1014,51	12,38	13,83	20,43	17,04	1,8	0,00	0,0
2011-07-03 06:30	63	43	93	0,0	20,43	14,13	0,0	1014,51	12,51	14,13	20,53	17,26	2,0	0,00	0,0
2011-07-03 07:00	192	43	88	0,0	20,43	14,43	0,0	1014,51	11,94	14,43	20,53	17,16	2,4	0,00	0,0
2011-07-03 07:30	112	43	84	0,0	20,53	14,93	0,0	1014,51	11,70	14,93	20,63	17,35	3,5	0,00	0,0
2011-07-03 08:00	87	43	81	0,0	20,53	15,13	0,0	1014,51	11,32	15,13	20,63	17,33	2,8	0,00	0,0
2011-07-03 08:30	99	43	78	0,0	20,53	15,63	0,0	1014,51	11,21	15,63	20,63	17,61	3,3	0,00	0,0
2011-07-03 09:00	109	43	75	0,0	20,63	15,73	0,0	1014,51	10,69	15,73	20,73	17,50	3,1	0,00	0,0
2011-07-03 09:30	114	44	75	1,4	20,63	16,03	0,0	1015,51	10,98	16,03	20,78	17,80	4,5	0,00	0,0
2011-07-03 10:00	109	44	71	1,6	20,73	16,63	0,0	1015,51	10,70	16,63	20,88	18,14	4,3	0,00	0,0
2011-07-03 10:30	90	44	68	1,4	20,83	17,33	0,0	1015,51	10,69	17,33	20,98	18,64	3,5	0,00	0,0
2011-07-03 11:00	115	44	64	2,4	20,83	17,73	0,0	1014,51	10,11	16,89	20,98	18,80	3,7	0,00	0,0
2011-07-03 11:30	109	44	57	1,6	20,83	18,03	0,0	1014,51	8,58	18,03	20,98	18,69	4,5	0,00	0,0
2011-07-03 12:00	95	44	56	3,0	20,73	18,23	0,0	1014,51	8,49	16,87	20,88	18,84	4,1	0,00	0,0
2011-07-03 12:30	111	44	52	2,0	20,83	19,03	0,0	1014,51	8,07	19,03	20,98	19,42	5,4	0,00	0,0
2011-07-03 13:00	83	44	53	1,8	20,83	19,33	0,0	1014,51	8,65	19,33	20,98	19,78	5,4	0,00	0,0
2011-07-03 13:30	125	44	51	3,1	20,83	19,63	0,0	1014,51	8,32	18,40	20,98	19,97	4,1	0,00	0,0
2011-07-03 14:00	144	43	52	3,5	20,73	19,93	0,0	1014,51	8,90	18,24	20,83	20,32	3,9	0,00	0,0
2011-07-03 14:30	139	43	49	2,0	20,73	20,43	0,0	1014,51	8,42	20,43	20,83	20,67	5,4	0,00	0,0
2011-07-03 15:00	112	43	50	1,8	20,73	20,13	0,0	1014,51	8,47	20,13	20,83	20,42	6,4	0,00	0,0
2011-07-03 15:30	113	43	52	1,8	20,73	19,73	0,0	1014,51	8,72	19,73	20,83	20,12	3,1	0,00	0,0
2011-07-03 16:00	124	43	51	2,4	20,63	19,83	0,0	1014,51	8,50	19,11	20,73	20,17	3,3	0,00	0,0
2011-07-03 16:30	108	43	53	1,6	20,63	19,73	0,0	1014,51	9,02	19,73	20,73	20,18	3,7	0,00	0,0
2011-07-03 17:00	97	43	53	1,6	20,63	19,23	0,0	1014,51	8,56	19,23	20,73	19,68	4,3	0,00	0,0
2011-07-03 17:30	122	43	53	1,4	20,63	19,13	0,0	1013,51	8,46	19,13	20,73	19,58	4,3	0,00	0,0
2011-07-03 18:00	92	43	55	2,0	20,53	18,73	0,0	1013,51	8,67	18,73	20,63	19,28	2,8	0,00	0,0
2011-07-03 18:30	87	43	57	0,0	20,53	18,43	0,0	1014,51	8,96	18,43	20,63	19,09	2,6	0,00	0,0
2011-07-03 19:00	89	43	61	1,6	20,53	18,03	0,0	1013,51	9,64	18,03	20,63	18,92	2,8	0,00	0,0
2011-07-03 19:30	91	43	63	1,4	20,43	17,53	0,0	1014,51	9,68	17,53	20,53	18,53	2,6	0,00	0,0
2011-07-03 20:00	101	43	63	1,6	20,43	17,13	0,0	1014,51	9,30	17,13	20,53	18,13	3,0	0,00	0,0
2011-07-03 20:30	94	43	65	1,2	20,43	16,73	0,0	1014,51	9,41	16,73	20,53	17,86	3,1	0,00	0,0

Datum	Vindrikt °	Fukt inne Rh%	Fukt ute Rh%	Vindhast m/s	Temp in °C	Temp ute °C	Nb. Mån mm	Tryck Mbar	Daggp °C	Kyleffekt °C	Vix inne °C	Vix ute °C	Vindby m/s	Korr lufttryck	Nederb./dygn mm
2011-07-03 21:00	96	43	66	1,4	20,43	16,43	0,0	1014,51	9,37	16,43	20,53	17,62	3,3	0,00	0,0
2011-07-03 21:30	120	43	67	2,0	20,33	16,13	0,0	1014,51	9,32	16,13	20,43	17,38	2,6	0,00	0,0
2011-07-03 22:00	95	43	68	0,0	20,33	15,83	0,0	1014,51	9,26	15,83	20,43	17,14	2,6	0,00	0,0
2011-07-03 22:30	90	43	69	0,0	20,33	15,63	0,0	1014,51	9,30	15,63	20,43	17,01	3,1	0,00	0,0
2011-07-03 23:00	118	43	70	1,2	20,33	15,43	0,0	1014,51	9,33	15,43	20,43	16,87	2,2	0,00	0,0
2011-07-03 23:30	87	43	71	0,0	20,33	15,23	0,0	1014,51	9,36	15,23	20,43	16,74	2,6	0,00	0,0
2011-07-04 00:00	105	43	71	1,2	20,33	15,03	0,0	1014,51	9,17	15,03	20,43	16,53	2,4	0,00	0,0
2011-07-04 00:30	95	43	73	0,0	20,43	14,83	0,0	1015,51	9,41	14,83	20,53	16,47	2,2	0,00	0,0
2011-07-04 01:00	86	43	74	0,0	20,43	14,53	0,0	1015,51	9,33	14,53	20,53	16,24	2,0	0,00	0,0
2011-07-04 01:30	86	43	74	0,0	20,43	14,33	0,0	1015,51	9,14	14,33	20,53	16,03	2,2	0,00	0,0
2011-07-04 02:00	110	43	77	1,4	20,43	14,13	0,0	1015,51	9,56	14,13	20,53	16,04	3,0	0,00	0,0
2011-07-04 02:30	121	43	77	1,8	20,43	14,03	0,0	1015,51	9,47	14,03	20,53	15,94	3,9	0,00	0,0
2011-07-04 03:00	116	43	75	1,6	20,43	13,73	0,0	1015,51	8,77	13,73	20,53	15,50	4,7	0,00	0,0
2011-07-04 03:30	92	43	79	1,6	20,43	13,33	0,0	1015,51	9,19	13,33	20,53	15,38	3,1	0,00	0,0
2011-07-04 04:00	131	43	78	3,0	20,43	12,72	0,0	1015,51	8,41	10,86	20,53	14,71	3,9	0,00	0,0
2011-07-04 04:30	78	42	77	1,6	20,43	12,32	0,0	1016,51	7,82	12,32	20,48	14,24	4,3	0,00	0,0
2011-07-04 05:00	103	42	78	0,0	20,33	12,32	0,0	1016,51	8,02	12,32	20,38	14,31	2,4	0,00	0,0
2011-07-04 05:30	101	42	77	0,0	20,33	12,02	0,0	1016,51	7,53	12,02	20,38	13,94	2,6	0,00	0,0
2011-07-04 06:00	101	42	78	1,8	20,33	11,92	0,0	1016,51	7,63	11,92	20,38	13,91	2,6	0,00	0,0
2011-07-04 06:30	113	42	77	0,0	20,33	11,92	0,0	1016,51	7,44	11,92	20,38	13,84	2,8	0,00	0,0
2011-07-04 07:00	77	42	75	1,2	20,33	11,92	0,0	1016,51	7,04	11,92	20,38	13,70	2,4	0,00	0,0
2011-07-04 07:30	82	42	75	0,0	20,33	12,02	0,0	1016,51	7,13	12,02	20,38	13,80	2,8	0,00	0,0
2011-07-04 08:00	81	42	75	0,0	20,33	12,32	0,0	1017,52	7,42	12,32	20,38	14,10	2,6	0,00	0,0
2011-07-04 08:30	87	42	74	1,8	20,33	12,52	0,0	1017,52	7,41	12,52	20,38	14,23	2,4	0,00	0,0
2011-07-04 09:00	118	42	73	1,4	20,33	13,02	0,0	1017,52	7,68	13,02	20,38	14,67	3,0	0,00	0,0
2011-07-04 09:30	92	42	73	1,6	20,33	13,63	0,0	1017,52	8,26	13,63	20,38	15,27	3,5	0,00	0,0
2011-07-04 10:00	94	42	72	0,0	20,33	14,03	0,0	1017,52	8,43	14,03	20,38	15,60	3,3	0,00	0,0
2011-07-04 10:30	102	42	69	1,6	20,33	14,73	0,0	1017,52	8,44	14,73	20,38	16,10	3,7	0,00	0,0
2011-07-04 11:00	128	42	66	0,0	20,33	15,23	0,0	1017,52	8,23	15,23	20,38	16,42	5,0	0,00	0,0
2011-07-04 11:30	114	42	68	1,2	20,33	15,23	0,0	1017,52	8,69	15,23	20,38	16,54	4,1	0,00	0,0
2011-07-04 12:00	140	42	65	1,6	20,33	15,63	0,0	1017,52	8,37	15,63	20,38	16,75	3,1	0,00	0,0
2011-07-04 12:30	135	42	65	2,2	20,33	16,03	0,0	1017,52	8,75	16,03	20,38	17,15	4,3	0,00	0,0
2011-07-04 13:00	113	42	59	1,8	20,43	16,73	0,0	1017,52	7,91	16,73	20,48	17,50	3,9	0,00	0,0
2011-07-04 13:30	111	42	53	1,6	20,43	17,33	0,0	1017,52	6,81	17,33	20,48	17,77	3,3	0,00	0,0
2011-07-04 14:00	131	42	53	3,0	20,43	17,53	0,0	1017,52	6,99	16,10	20,48	17,97	5,6	0,00	0,0
2011-07-04 14:30	127	42	54	2,2	20,43	17,53	0,0	1017,52	7,28	17,53	20,48	18,03	3,9	0,00	0,0
2011-07-04 15:00	133	42	52	3,0	20,43	17,43	0,0	1017,52	6,60	16,00	20,48	17,82	4,1	0,00	0,0
2011-07-04 15:30	101	42	52	2,0	20,43	17,73	0,0	1017,52	6,88	17,73	20,48	18,12	4,9	0,00	0,0
2011-07-04 16:00	135	42	50	3,7	20,43	17,83	0,0	1017,52	6,37	15,30	20,48	18,12	4,9	0,00	0,0
2011-07-04 16:30	138	42	48	2,6	20,43	17,93	0,0	1017,52	5,83	17,10	20,48	18,12	5,6	0,00	0,0
2011-07-04 17:00	143	42	49	2,0	20,43	17,73	0,0	1017,52	5,96	17,73	20,48	17,97	4,5	0,00	0,0
2011-07-04 17:30	123	42	50	1,8	20,43	17,53	0,0	1017,52	6,09	17,53	20,48	17,82	4,5	0,00	0,0
2011-07-04 18:00	104	42	52	2,2	20,43	17,33	0,0	1017,52	6,51	17,33	20,48	17,72	3,1	0,00	0,0
2011-07-04 18:30	126	42	55	1,6	20,43	17,23	0,0	1017,52	7,29	17,23	20,48	17,78	3,1	0,00	0,0
2011-07-04 19:00	120	42	59	1,8	20,43	16,93	0,0	1017,52	8,10	16,93	20,48	17,70	3,0	0,00	0,0
2011-07-04 19:30	139	42	60	2,0	20,43	16,93	0,0	1016,51	8,36	16,93	20,48	17,76	2,8	0,00	0,0

Datum	Vindrikt °	Fukt inne Rh%	Fukt ute Rh%	Vindhast m/s	Temp in °C	Temp ute °C	Nb. Mån mm	Tryck Mbar	Daggp °C	Kyleffekt °C	Vix inne °C	Vix ute °C	Vindby m/s	Korr lufttryck	Nederb./dygn mm
2011-07-04 20:00	127	42	62	2,0	20,43	16,43	0,0	1016,51	8,40	16,43	20,48	17,37	3,9	0,00	0,0
2011-07-04 20:30	138	42	65	2,4	20,43	16,13	0,0	1017,52	8,85	15,20	20,48	17,25	3,1	0,00	0,0
2011-07-04 21:00	106	42	66	2,2	20,43	16,03	0,0	1017,52	8,99	16,03	20,48	17,22	3,0	0,00	0,0
2011-07-04 21:30	126	42	70	4,3	20,43	15,53	0,0	1017,52	9,43	11,97	20,48	16,97	4,7	0,00	0,0
2011-07-04 22:00	161	42	72	0,0	20,43	15,33	0,0	1017,52	9,67	15,33	20,48	16,90	4,3	0,00	0,0
2011-07-04 22:30	161	42	71	0,0	20,43	15,03	0,0	1017,52	9,17	15,03	20,48	16,53	1,6	0,00	0,0
2011-07-04 23:00	161	42	73	0,0	20,43	14,93	0,0	1017,52	9,51	14,93	20,48	16,57	1,2	0,00	0,0
2011-07-04 23:30	161	42	75	0,0	20,43	14,73	0,0	1017,52	9,73	14,73	20,48	16,50	0,0	0,00	0,0
2011-07-05 00:00	160	42	76	0,0	20,33	14,53	0,0	1017,52	9,75	14,53	20,38	16,37	1,4	0,00	0,0
2011-07-05 00:30	87	42	77	1,6	20,33	14,13	0,0	1017,52	9,56	14,13	20,38	16,04	2,8	0,00	0,0
2011-07-05 01:00	142	42	80	2,6	20,33	13,93	0,0	1017,52	9,96	12,88	20,38	16,06	4,5	0,00	0,0
2011-07-05 01:30	129	42	81	2,2	20,33	13,73	0,0	1017,52	9,96	13,73	20,38	15,93	4,7	0,00	0,0
2011-07-05 02:00	123	42	82	2,0	20,33	13,43	0,0	1017,52	9,86	13,43	20,38	15,70	3,7	0,00	0,0
2011-07-05 02:30	128	42	83	2,6	20,33	13,23	0,0	1017,52	9,85	12,14	20,38	15,58	3,9	0,00	0,0
2011-07-05 03:00	131	42	84	2,0	20,33	13,12	0,0	1017,52	9,94	13,12	20,38	15,55	3,5	0,00	0,0
2011-07-05 03:30	101	42	85	0,0	20,33	12,92	0,0	1017,52	9,93	12,92	20,38	15,43	3,0	0,00	0,0
2011-07-05 04:00	123	42	86	1,8	20,33	12,62	0,0	1017,52	9,81	12,62	20,38	15,20	3,1	0,00	0,0
2011-07-05 04:30	147	42	87	1,6	20,33	12,62	0,0	1017,52	9,99	12,62	20,38	15,28	3,7	0,00	0,0
2011-07-05 05:00	130	42	88	1,6	20,33	12,52	0,0	1017,52	10,07	12,52	20,38	15,26	3,1	0,00	0,0
2011-07-05 05:30	106	42	90	2,4	20,33	12,42	0,0	1017,52	10,32	11,30	20,38	15,32	3,5	0,00	0,0
2011-07-05 06:00	132	42	89	3,1	20,33	12,52	0,0	1017,52	10,25	10,64	20,38	15,34	3,9	0,00	0,0
2011-07-05 06:30	124	42	87	3,7	20,33	12,82	0,0	1017,52	10,19	9,47	20,38	15,48	4,3	0,00	0,0
2011-07-05 07:00	115	42	86	1,8	20,33	12,92	0,0	1017,52	10,11	12,92	20,38	15,50	4,7	0,00	0,0
2011-07-05 07:30	102	42	85	2,2	20,23	12,82	0,0	1017,52	9,83	12,82	20,28	15,33	4,5	0,00	0,0
2011-07-05 08:00	104	42	84	1,8	20,23	12,82	0,0	1017,52	9,65	12,82	20,28	15,25	4,1	0,00	0,0
2011-07-05 08:30	134	42	84	3,1	20,23	13,02	0,0	1017,52	9,84	11,19	20,28	15,45	4,9	0,00	0,0
2011-07-05 09:00	134	42	80	2,4	20,23	13,53	0,0	1017,52	9,57	12,46	20,28	15,66	5,6	0,00	0,0
2011-07-05 09:30	153	42	79	2,8	20,23	13,53	0,0	1017,52	9,38	11,73	20,28	15,58	4,1	0,00	0,0
2011-07-05 10:00	113	42	81	1,6	20,23	13,63	0,0	1017,52	9,86	13,63	20,28	15,83	3,5	0,00	0,0
2011-07-05 10:30	95	42	80	2,0	20,23	14,03	0,0	1017,52	10,06	14,03	20,28	16,16	3,9	0,00	0,0
2011-07-05 11:00	109	42	78	3,3	20,23	14,43	0,0	1017,52	10,05	12,03	20,28	16,41	3,9	0,00	0,0
2011-07-05 11:30	91	42	74	3,1	20,23	14,63	0,0	1017,52	9,43	12,94	20,28	16,34	4,9	0,00	0,0
2011-07-05 12:00	141	42	76	2,6	20,23	14,53	0,0	1017,52	9,75	13,51	20,28	16,37	5,2	0,00	0,0
2011-07-05 12:30	135	42	73	3,1	20,23	14,93	0,0	1017,52	9,51	13,26	20,28	16,57	4,9	0,00	0,0
2011-07-05 13:00	101	42	71	3,1	20,23	15,23	0,0	1017,52	9,36	13,59	20,28	16,74	4,7	0,00	0,0
2011-07-05 13:30	140	42	71	1,8	20,23	15,43	0,0	1017,52	9,55	15,43	20,28	16,94	4,7	0,00	0,0
2011-07-05 14:00	105	42	73	1,4	20,23	15,83	0,0	1016,51	10,37	15,83	20,28	17,47	3,9	0,00	0,0
2011-07-05 14:30	102	42	71	0,0	20,23	16,63	0,0	1016,51	10,70	16,63	20,28	18,14	3,5	0,00	0,0
2011-07-05 15:00	151	42	73	2,0	20,23	17,63	0,0	1016,51	12,09	17,63	20,28	19,27	4,1	0,00	0,0
2011-07-05 15:30	120	42	72	3,0	20,23	18,63	0,0	1016,51	12,83	17,31	20,28	20,20	4,5	0,00	0,0
2011-07-05 16:00	140	42	67	2,4	20,33	19,23	0,0	1016,51	12,26	18,47	20,38	20,48	5,0	0,00	0,0
2011-07-05 16:30	106	42	69	1,6	20,43	19,13	0,0	1015,51	12,63	19,13	20,48	20,51	4,9	0,00	0,0
2011-07-05 17:00	81	42	68	2,0	20,43	19,33	0,0	1015,51	12,59	19,33	20,48	20,64	3,5	0,00	0,0
2011-07-05 17:30	94	42	70	3,0	20,43	19,43	0,0	1015,51	13,15	18,18	20,48	20,87	3,5	0,00	0,0
2011-07-05 18:00	108	42	70	1,4	20,43	19,03	0,0	1015,51	12,76	19,03	20,48	20,47	2,6	0,00	0,0
2011-07-05 18:30	84	42	71	0,0	20,33	18,93	0,0	1015,51	12,90	18,93	20,38	20,44	3,0	0,00	0,0

Datum	Vindrikt °	Fukt inne Rh%	Fukt ute Rh%	Vindhast m/s	Temp in °C	Temp ute °C	Nb. Mån mm	Tryck Mbar	Daggp °C	Kyleffekt °C	Vix inne °C	Vix ute °C	Vindby m/s	Korr lufttryck	Nederb./dygn mm
2011-07-05 19:00	117	42	72	2,0	20,33	18,93	0,0	1015,51	13,12	18,93	20,38	20,50	2,8	0,00	0,0
2011-07-05 19:30	121	42	73	2,2	20,33	18,73	0,0	1015,51	13,15	18,73	20,38	20,37	3,5	0,00	0,0
2011-07-05 20:00	126	42	73	1,6	20,43	18,33	0,0	1015,51	12,76	18,33	20,48	19,97	4,5	0,00	0,0
2011-07-05 20:30	117	42	74	1,4	20,43	18,33	0,0	1015,51	12,98	18,33	20,48	20,04	3,9	0,00	0,0
2011-07-05 21:00	117	42	75	0,0	20,33	17,83	0,0	1015,51	12,71	17,83	20,38	19,61	3,0	0,00	0,0
2011-07-05 21:30	112	42	77	0,0	20,33	17,13	0,0	1015,51	12,46	17,13	20,38	19,04	1,8	0,00	0,0
2011-07-05 22:00	108	42	82	0,0	20,33	16,63	0,0	1015,51	12,97	16,63	20,38	18,90	1,8	0,00	0,0
2011-07-05 22:30	91	42	82	0,0	20,33	16,53	0,0	1015,51	12,87	16,53	20,38	18,80	2,0	0,00	0,0
2011-07-05 23:00	116	42	83	1,4	20,33	16,33	0,0	1015,51	12,87	16,33	20,38	18,68	2,2	0,00	0,0
2011-07-05 23:30	95	42	84	0,0	20,33	16,23	0,0	1015,51	12,96	16,23	20,38	18,65	2,2	0,00	0,0
2011-07-06 00:00	91	42	85	0,0	20,33	15,93	0,0	1015,51	12,86	15,93	20,38	18,43	2,2	0,00	0,0
2011-07-06 00:30	108	42	86	0,0	20,33	15,63	0,0	1014,51	12,75	15,63	20,38	18,21	2,2	0,00	0,0
2011-07-06 01:00	86	42	88	0,0	20,33	15,53	0,0	1015,51	13,02	15,53	20,38	18,26	2,2	0,00	0,0
2011-07-06 01:30	104	42	90	1,4	20,23	15,33	0,0	1014,51	13,18	15,33	20,28	18,22	2,4	0,00	0,0
2011-07-06 02:00	99	42	91	0,0	20,23	14,93	0,0	1014,51	12,96	14,93	20,28	17,90	2,0	0,00	0,0
2011-07-06 02:30	98	42	93	0,0	20,23	14,63	0,0	1014,51	13,01	14,63	20,28	17,76	1,2	0,00	0,0
2011-07-06 03:00	99	42	95	1,4	20,23	14,43	0,0	1014,51	13,14	14,43	20,28	17,73	1,4	0,00	0,0
2011-07-06 03:30	94	42	96	0,0	20,23	14,13	0,0	1014,51	13,01	14,13	20,28	17,51	1,4	0,00	0,0
2011-07-06 04:00	96	42	96	0,0	20,23	13,93	0,0	1014,51	12,81	13,93	20,28	17,31	0,0	0,00	0,0
2011-07-06 04:30	96	42	97	0,0	20,23	13,43	0,0	1014,51	12,48	13,43	20,28	16,90	0,0	0,00	0,0
2011-07-06 05:00	96	42	97	0,0	20,23	13,73	0,0	1014,51	12,78	13,73	20,28	17,20	0,0	0,00	0,0
2011-07-06 05:30	96	42	97	0,0	20,23	14,13	0,0	1014,51	13,18	14,13	20,28	17,60	0,0	0,00	0,0
2011-07-06 06:00	96	42	97	0,0	20,23	14,53	0,0	1014,51	13,57	14,53	20,28	18,00	0,0	0,00	0,0
2011-07-06 06:30	137	42	97	0,0	20,23	15,03	0,0	1014,51	14,07	15,03	20,28	18,50	2,0	0,00	0,0
2011-07-06 07:00	121	42	97	0,0	20,23	15,83	0,0	1014,51	14,86	15,83	20,28	19,30	2,0	0,00	0,0
2011-07-06 07:30	160	42	96	0,0	20,23	16,73	0,0	1014,51	15,59	16,73	20,28	20,11	2,4	0,00	0,0
2011-07-06 08:00	162	42	93	0,0	20,23	17,33	0,0	1014,51	15,67	17,33	20,28	20,46	1,8	0,00	0,0
2011-07-06 08:30	134	42	88	2,0	20,23	18,73	0,0	1013,51	16,16	18,73	20,28	21,46	2,2	0,00	0,0
2011-07-06 09:00	124	42	82	1,4	20,13	19,43	0,0	1013,51	15,70	19,43	20,18	21,71	2,8	0,00	0,0
2011-07-06 09:30	167	42	79	1,2	20,23	19,93	0,0	1013,51	15,58	19,93	20,28	21,99	3,0	0,00	0,0
2011-07-06 10:00	165	42	75	2,6	20,23	20,53	0,0	1013,51	15,31	19,85	20,28	22,31	3,3	0,00	0,0
2011-07-06 10:30	146	42	74	3,0	20,23	21,03	0,0	1013,51	15,57	19,93	20,28	22,74	3,7	0,00	0,0
2011-07-06 11:00	148	43	70	3,5	20,23	21,63	0,0	1013,51	15,24	20,16	20,33	23,07	4,1	0,00	0,0
2011-07-06 11:30	147	43	66	2,6	20,23	21,73	0,0	1013,51	14,38	21,11	20,33	22,92	4,5	0,00	0,0
2011-07-06 12:00	149	43	63	0,0	20,23	22,23	0,0	1012,51	14,10	22,23	20,33	23,24	2,4	0,00	0,0
2011-07-06 12:30	127	43	64	0,0	20,23	22,53	0,0	1012,51	14,64	22,53	20,33	23,60	3,3	0,00	0,0
2011-07-06 13:00	155	43	55	0,0	20,23	23,63	0,0	1012,51	13,20	23,63	20,33	24,19	3,5	0,00	0,0
2011-07-06 13:30	178	43	54	0,0	20,23	23,93	0,0	1012,51	13,18	23,93	20,33	24,43	4,1	0,00	0,0
2011-07-06 14:00	5	43	49	0,0	20,33	23,23	0,0	1012,51	10,97	23,23	20,43	23,48	2,2	0,00	0,0
2011-07-06 14:30	178	43	46	1,4	20,33	25,23	0,0	1011,51	11,77	25,23	20,43	25,33	4,3	0,00	0,0
2011-07-06 15:00	186	43	45	0,0	20,43	25,84	0,0	1011,51	11,95	25,84	20,53	25,89	3,5	0,00	0,0
2011-07-06 15:30	346	42	40	0,0	20,53	25,94	0,0	1011,51	10,13	25,94	20,58	25,76	3,5	0,00	0,0
2011-07-06 16:00	164	42	46	0,0	20,53	24,73	0,0	1011,51	11,32	24,73	20,58	24,83	4,9	0,00	0,0
2011-07-06 16:30	338	42	46	2,0	20,63	24,33	0,0	1011,51	10,96	24,33	20,68	24,43	2,6	0,00	0,0
2011-07-06 17:00	141	42	44	0,0	20,73	24,73	0,0	1011,51	10,60	24,73	20,78	24,74	2,6	0,00	0,0
2011-07-06 17:30	329	42	37	0,0	20,73	25,23	0,0	1011,51	8,26	25,23	20,78	24,94	3,3	0,00	0,0

Datum	Vindrikt °	Fukt inne Rh%	Fukt ute Rh%	Vindhast m/s	Temp in °C	Temp ute °C	Nb. Mån mm	Tryck Mbar	Daggp °C	Kyleffekt °C	Vix inne °C	Vix ute °C	Vindby m/s	Korr lufttryck	Nederb./dygn mm
2011-07-06 18:00	86	42	40	1,4	20,63	25,23	0,0	1010,51	9,51	25,23	20,68	25,06	2,2	0,00	0,0
2011-07-06 18:30	178	42	39	1,8	20,73	25,33	0,0	1010,51	9,19	25,33	20,78	25,12	3,0	0,00	0,0
2011-07-06 19:00	141	42	41	0,0	20,73	25,03	0,0	1010,51	9,73	25,03	20,78	24,91	3,0	0,00	0,0
2011-07-06 19:30	172	42	41	1,2	20,73	24,63	0,0	1010,51	9,38	24,63	20,78	24,51	3,0	0,00	0,0
2011-07-06 20:00	169	42	42	0,0	20,73	24,33	0,0	1010,51	9,49	24,33	20,78	24,25	2,6	0,00	0,0
2011-07-06 20:30	300	42	44	0,0	20,83	23,93	0,0	1010,51	9,88	23,93	20,88	23,94	1,6	0,00	0,0
2011-07-06 21:00	233	42	44	0,0	20,83	24,03	0,0	1010,51	9,97	24,03	20,88	24,04	1,8	0,00	0,0
2011-07-06 21:30	233	42	47	0,0	20,83	23,03	0,0	1010,51	10,13	23,03	20,88	23,18	0,0	0,00	0,0
2011-07-06 22:00	233	42	57	0,0	20,83	21,03	0,0	1010,51	11,37	21,03	20,88	21,69	0,0	0,00	0,0
2011-07-06 22:30	93	42	64	0,0	20,73	19,33	0,0	1010,51	11,62	19,33	20,78	20,40	2,2	0,00	0,0
2011-07-06 23:00	119	42	68	1,2	20,73	19,53	0,0	1010,51	12,78	19,53	20,78	20,84	2,0	0,00	0,0
2011-07-06 23:30	134	42	74	2,6	20,73	18,63	0,0	1010,51	13,27	17,84	20,78	20,34	3,5	0,00	0,0
2011-07-07 00:00	133	42	76	2,8	20,73	18,13	0,0	1011,51	13,21	16,76	20,78	19,98	3,7	0,00	0,0
2011-07-07 00:30	131	42	79	3,3	20,73	17,83	0,0	1011,51	13,54	15,87	20,78	19,89	3,9	0,00	0,0
2011-07-07 01:00	139	42	79	2,2	20,73	17,43	0,0	1010,51	13,16	17,43	20,78	19,49	4,3	0,00	0,0
2011-07-07 01:30	132	42	79	2,6	20,73	17,13	0,0	1010,51	12,87	16,26	20,78	19,19	3,9	0,00	0,0
2011-07-07 02:00	89	42	79	0,0	20,73	16,73	0,0	1011,51	12,48	16,73	20,78	18,79	3,5	0,00	0,0
2011-07-07 02:30	105	42	81	0,0	20,73	16,13	0,0	1010,51	12,29	16,13	20,78	18,33	1,8	0,00	0,0
2011-07-07 03:00	103	42	82	1,2	20,73	15,93	0,0	1010,51	12,29	15,93	20,78	18,20	2,2	0,00	0,0
2011-07-07 03:30	80	42	83	0,0	20,73	15,63	0,0	1010,51	12,19	15,63	20,78	17,98	2,0	0,00	0,0
2011-07-07 04:00	95	42	84	0,0	20,73	15,23	0,0	1010,51	11,99	15,23	20,78	17,65	1,8	0,00	0,0
2011-07-07 04:30	75	42	85	0,0	20,73	15,13	0,0	1010,51	12,08	15,13	20,78	17,63	1,4	0,00	0,0
2011-07-07 05:00	85	42	85	0,0	20,73	15,33	0,0	1010,51	12,27	15,33	20,78	17,83	1,4	0,00	0,0
2011-07-07 05:30	86	42	85	0,0	20,73	15,73	0,0	1010,51	12,66	15,73	20,78	18,23	1,4	0,00	0,0
2011-07-07 06:00	99	42	83	0,0	20,73	17,23	0,0	1010,51	13,75	17,23	20,78	19,58	1,6	0,00	0,0
2011-07-07 06:30	128	42	76	0,0	20,73	18,73	0,0	1010,51	13,79	18,73	20,78	20,58	2,0	0,00	0,0
2011-07-07 07:00	91	42	74	1,6	20,73	19,93	0,0	1010,51	14,52	19,93	20,78	21,64	2,0	0,00	0,0
2011-07-07 07:30	147	42	69	2,0	20,73	20,63	0,0	1010,51	14,06	20,63	20,78	22,01	3,5	0,00	0,0
2011-07-07 08:00	165	42	68	2,4	20,73	20,93	0,0	1010,51	14,11	20,27	20,78	22,25	3,7	0,00	0,0
2011-07-07 08:30	137	42	67	2,4	20,73	21,53	0,0	1010,51	14,44	20,90	20,78	22,78	3,5	0,00	0,0
2011-07-07 09:00	118	42	68	2,2	20,73	22,13	0,0	1010,51	15,25	22,13	20,78	23,45	3,7	0,00	0,0
2011-07-07 09:30	122	42	63	4,5	20,73	22,73	0,0	1010,51	14,57	20,28	20,78	23,74	5,2	0,00	0,0
2011-07-07 10:00	141	42	61	5,4	20,73	23,13	0,0	1010,51	14,42	20,38	20,78	24,02	6,2	0,00	0,0
2011-07-07 10:30	120	43	56	2,4	20,73	23,23	0,0	1010,51	13,13	22,70	20,83	23,84	6,4	0,00	0,0
2011-07-07 11:00	103	43	50	3,7	20,83	24,03	0,0	1010,51	12,03	22,54	20,93	24,33	6,4	0,00	0,0
2011-07-07 11:30	94	43	45	2,2	20,83	24,63	0,0	1010,51	10,87	24,63	20,93	24,69	6,8	0,00	0,0
2011-07-07 12:00	136	43	43	5,0	20,83	24,83	0,0	1010,51	10,32	22,71	20,93	24,79	6,2	0,00	0,0
2011-07-07 12:30	133	43	41	2,2	20,83	25,03	0,0	1010,51	9,73	25,03	20,93	24,91	6,9	0,00	0,0
2011-07-07 13:00	141	43	39	3,1	20,83	25,23	0,0	1010,51	9,10	24,52	20,93	25,02	7,3	0,00	0,0
2011-07-07 13:30	98	43	36	2,8	20,93	25,53	0,0	1010,51	8,08	24,85	21,03	25,20	7,3	0,00	0,0
2011-07-07 14:00	128	43	36	3,1	20,93	25,84	0,0	1010,51	8,34	25,17	21,03	25,50	7,3	0,00	0,0
2011-07-07 14:30	143	43	36	2,8	20,93	26,14	0,0	1010,51	8,61	25,50	21,03	25,80	6,8	0,00	0,0
2011-07-07 15:00	141	43	36	3,1	20,93	26,04	0,0	1010,51	8,52	25,39	21,03	25,70	6,9	0,00	0,0
2011-07-07 15:30	118	43	35	4,3	21,03	25,84	0,0	1009,51	7,89	24,37	21,13	25,46	7,7	0,00	0,0
2011-07-07 16:00	132	43	36	4,3	21,03	25,94	0,0	1009,51	8,43	24,49	21,13	25,60	6,4	0,00	0,0
2011-07-07 16:30	164	43	35	5,2	21,23	26,04	0,0	1009,51	8,07	24,23	21,33	25,66	7,1	0,00	0,0

Datum	Vindrikt °	Fukt inne Rh%	Fukt ute Rh%	Vindhast m/s	Temp in °C	Temp ute °C	Nb. Mån mm	Tryck Mbar	Daggp °C	Kyleffekt °C	Vix inne °C	Vix ute °C	Vindby m/s	Korr lufttryck	Nederb./dygn mm
2011-07-07 17:00	143	42	35	3,9	21,23	25,13	0,0	1009,51	7,28	23,82	21,28	24,76	7,3	0,00	0,0
2011-07-07 17:30	120	42	36	2,2	21,23	24,63	0,0	1009,51	7,30	24,63	21,28	24,30	6,6	0,00	0,0
2011-07-07 18:00	121	42	36	3,7	21,23	24,63	0,0	1009,51	7,30	23,24	21,28	24,30	5,2	0,00	0,0
2011-07-07 18:30	145	42	38	4,3	21,23	24,13	0,0	1009,51	7,72	22,32	21,28	23,88	5,6	0,00	0,0
2011-07-07 19:00	179	42	38	3,1	21,13	23,73	0,0	1009,51	7,37	22,88	21,18	23,48	6,2	0,00	0,0
2011-07-07 19:30	143	42	40	2,0	21,23	23,73	0,0	1009,51	8,18	23,73	21,28	23,56	4,7	0,00	0,0
2011-07-07 20:00	131	42	44	1,6	21,13	23,23	0,0	1009,51	9,25	23,23	21,18	23,24	3,1	0,00	0,0
2011-07-07 20:30	100	42	47	1,2	21,13	22,43	0,0	1009,51	9,58	22,43	21,18	22,58	3,1	0,00	0,0
2011-07-07 21:00	100	42	49	1,4	21,13	21,93	0,0	1009,51	9,79	21,93	21,18	22,17	1,6	0,00	0,0
2011-07-07 21:30	136	42	51	2,2	21,13	21,43	0,0	1009,51	9,97	21,43	21,18	21,77	2,6	0,00	0,0
2011-07-07 22:00	126	42	53	2,6	21,13	21,03	0,0	1010,51	10,21	20,37	21,18	21,48	3,0	0,00	0,0
2011-07-07 22:30	150	42	57	3,3	21,13	20,63	0,0	1010,51	11,00	19,03	21,18	21,29	3,7	0,00	0,0
2011-07-07 23:00	114	42	59	1,6	21,13	20,13	0,0	1010,51	11,08	20,13	21,18	20,90	4,3	0,00	0,0
2011-07-07 23:30	90	42	63	1,4	21,13	19,63	0,0	1010,51	11,66	19,63	21,18	20,64	3,0	0,00	0,0
2011-07-08 00:00	110	42	67	1,8	21,13	19,03	0,0	1010,51	12,07	19,03	21,18	20,28	3,0	0,00	0,0
2011-07-08 00:30	93	42	69	1,4	21,13	18,63	0,0	1010,51	12,15	18,63	21,18	20,01	2,8	0,00	0,0
2011-07-08 01:00	127	42	72	2,4	21,13	18,03	0,0	1010,51	12,26	17,21	21,18	19,60	2,8	0,00	0,0
2011-07-08 01:30	104	42	74	0,0	21,03	17,73	0,0	1010,51	12,41	17,73	21,08	19,44	2,8	0,00	0,0
2011-07-08 02:00	96	42	75	1,4	21,03	17,43	0,0	1010,51	12,33	17,43	21,08	19,21	2,2	0,00	0,0
2011-07-08 02:30	132	42	78	2,0	21,03	16,83	0,0	1010,51	12,37	16,83	21,08	18,81	2,6	0,00	0,0
2011-07-08 03:00	119	42	80	1,4	21,03	16,63	0,0	1010,51	12,58	16,63	21,08	18,76	2,2	0,00	0,0
2011-07-08 03:30	81	42	82	1,4	21,03	16,03	0,0	1010,51	12,39	16,03	21,08	18,30	2,6	0,00	0,0
2011-07-08 04:00	116	42	83	1,2	21,03	16,03	0,0	1010,51	12,58	16,03	21,08	18,38	2,2	0,00	0,0
2011-07-08 04:30	100	42	84	1,2	21,03	15,83	0,0	1011,51	12,57	15,83	21,08	18,25	2,2	0,00	0,0
2011-07-08 05:00	87	42	85	0,0	21,03	15,83	0,0	1011,51	12,76	15,83	21,08	18,33	2,0	0,00	0,0
2011-07-08 05:30	92	42	85	1,4	21,03	16,23	0,0	1011,51	13,15	16,23	21,08	18,73	1,8	0,00	0,0
2011-07-08 06:00	113	42	83	1,8	20,93	17,33	0,0	1011,51	13,85	17,33	20,98	19,68	3,0	0,00	0,0
2011-07-08 06:30	88	42	75	1,2	20,93	19,53	0,0	1011,51	14,35	19,53	20,98	21,31	2,8	0,00	0,0
2011-07-08 07:00	141	42	73	2,2	20,93	19,73	0,0	1010,51	14,11	19,73	20,98	21,37	2,4	0,00	0,0
2011-07-08 07:30	122	42	74	2,0	20,93	19,53	0,0	1011,51	14,13	19,53	20,98	21,24	4,1	0,00	0,0
2011-07-08 08:00	144	42	75	3,7	20,93	19,03	0,0	1011,51	13,87	16,70	20,98	20,81	4,3	0,00	0,0
2011-07-08 08:30	138	42	83	3,9	20,93	17,93	0,0	1012,51	14,43	15,42	20,98	20,28	5,2	0,00	0,0
2011-07-08 09:00	126	42	90	2,0	20,93	16,93	1,8	1012,51	14,75	16,93	20,98	19,82	5,6	1,80	1,8
2011-07-08 09:30	134	42	92	0,0	20,93	16,83	3,6	1012,51	15,01	16,83	20,98	19,88	2,4	3,60	3,6
2011-07-08 10:00	96	42	95	0,0	20,93	16,73	3,6	1012,51	15,42	16,73	20,98	20,03	2,2	1,80	3,6
2011-07-08 10:30	103	43	96	0,0	20,93	16,93	4,8	1012,51	15,79	16,93	21,03	20,31	2,6	1,20	4,8
2011-07-08 11:00	110	43	96	0,0	20,93	17,33	4,8	1012,51	16,19	17,33	21,03	20,71	2,8	1,20	4,8
2011-07-08 11:30	184	43	94	3,3	20,93	18,83	4,8	1012,51	17,33	17,00	21,03	22,05	3,3	0,00	4,8
2011-07-08 12:00	128	43	92	2,4	20,93	20,03	4,8	1012,51	18,16	19,32	21,03	23,08	4,1	0,00	4,8
2011-07-08 12:30	121	43	83	2,6	20,93	21,03	4,8	1012,51	17,45	20,37	21,03	23,38	5,4	0,00	4,8
2011-07-08 13:00	116	43	76	2,6	20,93	21,83	4,8	1012,51	16,78	21,22	21,03	23,68	5,8	0,00	4,8
2011-07-08 13:30	127	43	73	5,2	20,93	22,53	4,8	1012,51	16,79	19,82	21,03	24,17	5,4	0,00	4,8
2011-07-08 14:00	188	43	68	4,3	20,93	23,03	4,8	1011,51	16,10	21,00	21,03	24,35	6,6	0,00	4,8
2011-07-08 14:30	108	43	69	1,4	21,03	22,93	4,8	1011,51	16,25	22,93	21,13	24,31	6,8	0,00	4,8
2011-07-08 15:00	139	43	74	3,9	21,03	21,83	4,8	1011,51	16,34	19,97	21,13	23,54	5,6	0,00	4,8
2011-07-08 15:30	133	43	73	3,1	21,03	22,03	5,4	1011,51	16,31	21,02	21,13	23,67	4,1	0,60	5,4

Datum	Vindrikt °	Fukt inne Rh%	Fukt ute Rh%	Vindhast m/s	Temp in °C	Temp ute °C	Nb. Mån mm	Tryck Mbar	Daggp °C	Kyleffekt °C	Vix inne °C	Vix ute °C	Vindby m/s	Korr lufttryck	Nederb./dygn mm
2011-07-08 16:00	106	43	64	3,7	21,13	23,13	5,4	1011,51	15,20	21,49	21,23	24,20	5,0	0,60	5,4
2011-07-08 16:30	111	43	74	2,0	21,23	20,53	7,2	1011,51	15,09	20,53	21,33	22,24	10,6	1,80	7,2
2011-07-08 17:00	104	43	91	0,0	21,23	19,13	9,6	1011,51	17,10	19,13	21,33	22,10	3,7	4,20	9,6
2011-07-08 17:30	126	43	90	0,0	21,23	19,83	9,6	1011,51	17,61	19,83	21,33	22,72	2,8	2,40	9,6
2011-07-08 18:00	107	43	88	1,6	21,23	20,13	9,6	1011,51	17,53	20,13	21,33	22,86	3,0	0,00	9,6
2011-07-08 18:30	107	43	89	1,6	21,23	20,03	9,6	1011,51	17,62	20,03	21,33	22,84	3,9	0,00	9,6
2011-07-08 19:00	90	43	92	0,0	21,23	19,73	9,6	1011,51	17,87	19,73	21,33	22,78	4,3	0,00	9,6
2011-07-08 19:30	89	43	91	0,0	21,23	19,53	9,6	1011,51	17,49	19,53	21,33	22,50	2,2	0,00	9,6
2011-07-08 20:00	94	43	90	0,0	21,23	19,53	9,6	1010,51	17,31	19,53	21,33	22,42	2,6	0,00	9,6
2011-07-08 20:30	87	43	89	0,0	21,23	19,33	9,6	1010,51	16,93	19,33	21,33	22,14	1,8	0,00	9,6
2011-07-08 21:00	84	43	89	0,0	21,23	19,13	9,6	1010,51	16,73	19,13	21,33	21,94	2,8	0,00	9,6
2011-07-08 21:30	87	43	91	0,0	21,23	18,93	9,6	1010,51	16,90	18,93	21,33	21,90	2,2	0,00	9,6
2011-07-08 22:00	97	43	91	1,8	21,23	18,63	9,6	1010,51	16,60	18,63	21,33	21,60	2,0	0,00	9,6
2011-07-08 22:30	79	43	88	0,0	21,23	18,33	9,6	1010,51	15,76	18,33	21,33	21,06	2,4	0,00	9,6
2011-07-08 23:00	94	43	88	1,8	21,23	17,93	9,6	1010,51	15,37	17,93	21,33	20,66	2,6	0,00	9,6
2011-07-08 23:30	100	43	86	1,4	21,13	17,53	9,6	1010,51	14,61	17,53	21,23	20,11	3,1	0,00	9,6
2011-07-09 00:00	101	43	85	1,2	21,13	17,13	9,6	1010,51	14,03	17,13	21,23	19,63	3,1	0,00	0,0
2011-07-09 00:30	106	43	85	0,0	21,13	16,93	9,6	1010,51	13,84	16,93	21,23	19,43	3,1	0,00	0,0
2011-07-09 01:00	98	43	85	1,4	21,13	16,63	9,6	1010,51	13,54	16,63	21,23	19,13	3,0	0,00	0,0
2011-07-09 01:30	91	43	85	0,0	21,13	16,43	9,6	1010,51	13,35	16,43	21,23	18,93	3,7	0,00	0,0
2011-07-09 02:00	110	43	87	2,2	21,03	16,33	9,6	1009,51	13,62	16,33	21,13	18,98	3,3	0,00	0,0
2011-07-09 02:30	107	43	90	1,8	21,03	16,13	9,6	1009,51	13,96	16,13	21,13	19,02	3,9	0,00	0,0
2011-07-09 03:00	116	43	94	2,4	21,03	15,93	9,6	1009,51	14,46	14,99	21,13	19,15	4,1	0,00	0,0
2011-07-09 03:30	116	43	96	3,3	20,93	15,83	9,6	1009,51	14,70	13,61	21,03	19,21	5,4	0,00	0,0
2011-07-09 04:00	105	43	98	1,8	20,93	15,93	9,6	1009,51	15,13	15,93	21,03	19,48	5,6	0,00	0,0
2011-07-09 04:30	121	44	99	3,1	20,93	15,93	9,6	1009,51	15,29	14,36	21,08	19,57	4,9	0,00	0,0
2011-07-09 05:00	116	44	99	1,4	20,93	15,83	9,6	1009,51	15,19	15,83	21,08	19,47	5,2	0,00	0,0
2011-07-09 05:30	80	44	100	3,1	20,93	15,93	9,6	1009,51	15,45	14,36	21,08	19,66	4,5	0,00	0,0
2011-07-09 06:00	108	44	100	3,3	20,93	16,53	9,6	1009,51	16,05	14,40	21,08	20,26	6,6	0,00	0,0
2011-07-09 06:30	148	44	98	4,3	20,93	16,93	9,6	1009,51	16,12	13,66	21,08	20,48	6,6	0,00	0,0
2011-07-09 07:00	138	44	96	4,5	20,93	17,33	9,6	1009,51	16,19	13,58	21,08	20,71	7,3	0,00	0,0
2011-07-09 07:30	123	44	95	4,1	20,93	18,03	9,6	1009,51	16,71	14,98	21,08	21,33	6,4	0,00	0,0
2011-07-09 08:00	168	44	92	4,5	20,93	18,03	9,6	1009,51	16,19	14,45	21,08	21,08	7,1	0,00	0,0
2011-07-09 08:30	111	44	89	3,5	20,93	18,43	9,6	1010,51	16,05	16,55	21,08	21,24	7,3	0,00	0,0
2011-07-09 09:00	104	44	75	3,1	20,93	18,63	9,6	1010,51	13,48	17,31	21,08	20,41	9,4	0,00	0,0
2011-07-09 09:30	119	45	74	6,9	20,93	18,83	9,6	1010,51	13,46	14,00	21,12	20,54	8,1	0,00	0,0
2011-07-09 10:00	135	45	73	4,1	20,93	18,93	9,6	1010,51	13,34	16,06	21,12	20,57	9,0	0,00	0,0
2011-07-09 10:30	180	45	74	5,0	21,03	18,53	9,6	1010,51	13,17	14,78	21,23	20,24	7,9	0,00	0,0
2011-07-09 11:00	150	44	74	7,7	21,03	18,23	9,6	1011,51	12,89	12,66	21,18	19,94	7,7	0,00	0,0
2011-07-09 11:30	169	44	69	4,9	21,03	18,73	9,6	1011,51	12,25	15,32	21,18	20,11	8,5	0,00	0,0
2011-07-09 12:00	164	44	61	3,7	20,93	19,83	9,6	1011,51	11,33	17,64	21,08	20,72	8,7	0,00	0,0
2011-07-09 12:30	157	44	64	3,3	20,93	20,33	9,6	1011,51	12,57	18,69	21,08	21,40	8,5	0,00	0,0
2011-07-09 13:00	175	44	60	4,5	20,93	21,13	9,6	1011,51	12,28	18,29	21,08	21,96	6,4	0,00	0,0
2011-07-09 13:30	144	44	60	4,3	20,93	20,83	9,6	1011,51	12,00	18,35	21,08	21,66	7,5	0,00	0,0
2011-07-09 14:00	175	44	52	4,3	20,93	21,53	9,6	1011,51	10,37	19,19	21,08	21,93	7,1	0,00	0,0
2011-07-09 14:30	167	44	54	6,2	20,93	21,53	9,6	1011,51	10,97	18,10	21,08	22,03	7,5	0,00	0,0

Datum	Vindrikt °	Fukt inne Rh%	Fukt ute Rh%	Vindhast m/s	Temp in °C	Temp ute °C	Nb. Mån mm	Tryck Mbar	Daggp °C	Kyleffekt °C	Vix inne °C	Vix ute °C	Vindby m/s	Korr lufttryck	Nederb./dygn mm
2011-07-09 15:00	178	44	53	3,5	20,93	21,93	9,6	1011,51	11,04	20,50	21,08	22,38	6,9	0,00	0,0
2011-07-09 15:30	161	44	50	4,9	20,93	21,83	9,6	1011,51	10,02	19,16	21,08	22,12	8,9	0,00	0,0
2011-07-09 16:00	171	44	46	3,1	21,03	22,13	9,6	1012,51	8,97	21,13	21,18	22,23	7,9	0,00	0,0
2011-07-09 16:30	164	44	46	4,5	21,13	22,33	9,6	1012,51	9,15	19,78	21,28	22,43	6,0	0,00	0,0
2011-07-09 17:00	200	44	45	4,3	21,23	22,33	9,6	1012,51	8,80	20,16	21,38	22,38	6,0	0,00	0,0
2011-07-09 17:30	173	43	46	3,3	21,23	21,73	9,6	1012,51	8,61	20,27	21,33	21,83	6,4	0,00	0,0
2011-07-09 18:00	193	43	46	3,3	21,23	21,33	9,6	1012,51	8,25	19,82	21,33	21,43	6,2	0,00	0,0
2011-07-09 18:30	170	43	43	3,3	21,13	21,63	9,6	1012,51	7,45	20,16	21,23	21,59	6,4	0,00	0,0
2011-07-09 19:00	155	43	44	2,0	21,13	21,33	9,6	1012,51	7,55	21,33	21,23	21,34	5,2	0,00	0,0
2011-07-09 19:30	136	43	43	3,9	21,23	21,13	9,6	1012,51	7,01	19,15	21,33	21,09	5,2	0,00	0,0
2011-07-09 20:00	171	43	46	1,8	21,13	20,83	9,6	1012,51	7,79	20,83	21,23	20,93	5,6	0,00	0,0
2011-07-09 20:30	140	43	46	4,5	21,13	20,53	9,6	1012,51	7,52	17,55	21,23	20,63	5,4	0,00	0,0
2011-07-09 21:00	184	43	47	2,8	21,13	20,23	9,6	1012,51	7,59	19,05	21,23	20,38	4,9	0,00	0,0
2011-07-09 21:30	166	43	49	3,0	21,13	19,53	9,6	1012,51	7,60	18,29	21,23	19,77	4,3	0,00	0,0
2011-07-09 22:00	136	43	53	2,6	21,13	18,63	9,6	1012,51	8,00	17,84	21,23	19,08	4,3	0,00	0,0
2011-07-09 22:30	133	43	56	2,8	21,13	17,83	9,6	1012,51	8,12	16,43	21,23	18,43	3,9	0,00	0,0
2011-07-09 23:00	115	43	63	1,4	21,03	17,13	9,6	1012,51	9,30	17,13	21,13	18,13	3,3	0,00	0,0
2011-07-09 23:30	117	43	66	2,2	21,03	16,43	9,6	1012,51	9,37	16,43	21,13	17,62	3,1	0,00	0,0
2011-07-10 00:00	132	43	66	2,6	20,93	16,03	9,6	1012,51	8,99	15,10	21,03	17,22	3,5	0,00	0,0
2011-07-10 00:30	131	43	69	2,6	20,93	15,63	9,6	1012,51	9,30	14,67	21,03	17,01	3,1	0,00	0,0
2011-07-10 01:00	128	43	72	2,0	20,93	15,13	9,6	1012,51	9,48	15,13	21,03	16,70	2,8	0,00	0,0
2011-07-10 01:30	125	43	75	0,0	20,93	13,93	9,6	1012,51	8,96	13,93	21,03	15,70	2,8	0,00	0,0
2011-07-10 02:00	124	43	81	0,0	20,83	13,12	9,6	1012,51	9,38	13,12	20,93	15,33	1,4	0,00	0,0
2011-07-10 02:30	109	43	81	0,0	20,83	13,02	9,6	1012,51	9,28	13,02	20,93	15,23	1,8	0,00	0,0
2011-07-10 03:00	92	43	82	1,4	20,83	12,82	9,6	1012,51	9,27	12,82	20,93	15,10	1,8	0,00	0,0
2011-07-10 03:30	98	43	83	1,4	20,83	12,72	9,6	1012,51	9,36	12,72	20,93	15,08	2,4	0,00	0,0
2011-07-10 04:00	109	42	84	0,0	20,73	12,82	9,6	1012,51	9,65	12,82	20,78	15,25	1,8	0,00	0,0
2011-07-10 04:30	96	42	85	0,0	20,73	12,62	9,6	1012,51	9,63	12,62	20,78	15,13	2,2	0,00	0,0
2011-07-10 05:00	102	43	84	0,0	20,73	12,72	9,6	1012,51	9,55	12,72	20,83	15,15	1,6	0,00	0,0
2011-07-10 05:30	102	42	86	0,0	20,73	12,62	9,6	1013,51	9,81	12,62	20,78	15,20	0,0	0,00	0,0
2011-07-10 06:00	107	42	84	1,4	20,73	14,43	9,6	1012,51	11,21	14,43	20,78	16,85	2,0	0,00	0,0
2011-07-10 06:30	129	42	76	2,0	20,63	16,33	9,6	1012,51	11,48	16,33	20,68	18,17	2,6	0,00	0,0
2011-07-10 07:00	119	42	70	2,2	20,63	17,33	9,6	1012,51	11,14	17,33	20,68	18,77	3,3	0,00	0,0
2011-07-10 07:30	105	42	68	2,4	20,63	17,83	9,6	1012,51	11,16	17,00	20,68	19,14	4,7	0,00	0,0
2011-07-10 08:00	141	42	66	3,1	20,63	18,23	9,6	1012,51	11,07	16,87	20,68	19,42	4,9	0,00	0,0
2011-07-10 08:30	133	43	67	2,6	20,63	18,23	9,6	1012,51	11,31	17,42	20,73	19,48	4,1	0,00	0,0
2011-07-10 09:00	157	43	68	2,0	20,63	18,63	9,6	1012,51	11,92	18,63	20,73	19,94	3,9	0,00	0,0
2011-07-10 09:30	154	42	67	2,2	20,63	18,93	9,6	1013,51	11,97	18,93	20,68	20,18	4,3	0,00	0,0
2011-07-10 10:00	150	43	63	3,1	20,63	19,63	9,6	1013,51	11,66	18,40	20,73	20,64	5,6	0,00	0,0
2011-07-10 10:30	167	43	61	3,0	20,63	19,33	9,6	1013,51	10,86	18,07	20,73	20,22	7,3	0,00	0,0
2011-07-10 11:00	117	43	71	2,8	20,63	18,73	9,6	1013,51	12,70	17,42	20,73	20,24	6,0	0,00	0,0
2011-07-10 11:30	137	43	73	4,9	20,63	17,53	9,6	1013,51	12,00	13,83	20,73	19,17	5,8	0,00	0,0
2011-07-10 12:00	124	43	74	2,6	20,63	17,73	9,6	1013,51	12,41	16,89	20,73	19,44	6,0	0,00	0,0
2011-07-10 12:30	127	43	63	3,7	20,63	19,63	9,6	1012,51	11,66	17,40	20,73	20,64	6,6	0,00	0,0
2011-07-10 13:00	191	43	62	2,6	20,63	20,03	9,6	1012,51	11,78	19,32	20,73	20,98	7,5	0,00	0,0
2011-07-10 13:30	149	43	62	3,9	20,63	19,53	9,6	1012,51	11,31	17,29	20,73	20,48	5,6	0,00	0,0

Datum	Vindrikt °	Fukt inne Rh%	Fukt ute Rh%	Vindhast m/s	Temp in °C	Temp ute °C	Nb. Mån mm	Tryck Mbar	Daggp °C	Kyleffekt °C	Vix inne °C	Vix ute °C	Vindby m/s	Korr lufttryck	Nederb./dygn mm
2011-07-10 14:00	152	43	64	1,8	20,63	20,33	9,6	1012,51	12,57	20,33	20,73	21,40	4,9	0,00	0,0
2011-07-10 14:30	150	43	59	4,5	20,63	20,83	9,6	1012,51	11,73	17,92	20,73	21,60	7,1	0,00	0,0
2011-07-10 15:00	143	43	51	5,0	20,63	21,33	9,6	1011,51	9,88	18,31	20,73	21,67	7,1	0,00	0,0
2011-07-10 15:30	100	43	57	4,7	20,63	20,23	9,6	1011,51	10,63	17,18	20,73	20,89	6,6	0,00	0,0
2011-07-10 16:00	146	43	73	5,2	20,63	18,03	9,6	1011,51	12,48	14,15	20,73	19,67	8,9	0,00	0,0
2011-07-10 16:30	167	43	73	2,0	20,73	18,03	9,6	1011,51	12,48	18,03	20,83	19,67	6,8	0,00	0,0
2011-07-10 17:00	97	43	74	1,8	20,73	17,43	9,6	1011,51	12,12	17,43	20,83	19,14	4,7	0,00	0,0
2011-07-10 17:30	121	43	66	3,7	20,73	18,73	9,6	1011,51	11,54	16,35	20,83	19,92	6,6	0,00	0,0
2011-07-10 18:00	156	43	61	4,1	20,73	19,13	9,6	1011,51	10,67	16,30	20,83	20,02	9,0	0,00	0,0
2011-07-10 18:30	141	43	60	4,5	20,73	19,53	9,6	1011,51	10,79	16,31	20,83	20,36	6,2	0,00	0,0
2011-07-10 19:00	131	43	62	3,0	20,73	19,33	9,6	1011,51	11,12	18,07	20,83	20,28	7,9	0,00	0,0
2011-07-10 19:30	128	43	61	3,7	20,73	19,13	9,6	1011,51	10,67	16,82	20,83	20,02	7,5	0,00	0,0
2011-07-10 20:00	143	43	63	4,9	20,73	19,13	9,6	1011,51	11,18	15,82	20,83	20,14	7,9	0,00	0,0
2011-07-10 20:30	174	43	67	2,8	20,73	18,63	9,6	1011,51	11,69	17,31	20,83	19,88	6,0	0,00	0,0
2011-07-10 21:00	141	43	70	3,9	20,73	18,03	9,6	1011,51	11,81	15,54	20,83	19,47	5,6	0,00	0,0
2011-07-10 21:30	117	43	74	2,6	20,73	17,33	9,6	1011,51	12,02	16,47	20,83	19,04	4,3	0,00	0,0
2011-07-10 22:00	124	43	76	3,1	20,73	17,03	9,6	1011,51	12,15	15,56	20,83	18,87	3,5	0,00	0,0
2011-07-10 22:30	169	43	76	0,0	20,63	16,83	9,6	1011,51	11,96	16,83	20,73	18,67	3,9	0,00	0,0
2011-07-10 23:00	169	42	80	0,0	20,63	16,03	9,6	1012,51	12,00	16,03	20,68	18,16	1,4	0,00	0,0
2011-07-10 23:30	169	42	77	1,4	20,63	14,93	9,6	1012,51	10,33	14,93	20,68	16,84	1,6	0,00	0,0
2011-07-11 00:00	8	42	75	1,4	20,63	14,43	9,6	1012,51	9,44	14,43	20,68	16,20	2,0	0,00	0,0
2011-07-11 00:30	8	43	77	0,0	20,53	13,63	9,6	1012,51	9,08	13,63	20,63	15,54	1,6	0,00	0,0
2011-07-11 01:00	8	43	80	0,0	20,53	12,82	9,6	1012,51	8,89	12,82	20,63	14,96	1,2	0,00	0,0
2011-07-11 01:30	8	43	82	0,0	20,53	12,62	9,6	1012,51	9,08	12,62	20,63	14,90	0,0	0,00	0,0
2011-07-11 02:00	8	43	85	0,0	20,53	12,22	9,6	1012,51	9,24	12,22	20,63	14,73	0,0	0,00	0,0
2011-07-11 02:30	8	43	87	0,0	20,43	11,72	9,6	1012,51	9,11	11,72	20,53	14,38	0,0	0,00	0,0
2011-07-11 03:00	8	43	88	0,0	20,43	11,32	9,6	1012,51	8,89	11,32	20,53	14,06	0,0	0,00	0,0
2011-07-11 03:30	8	43	92	0,0	20,43	10,92	9,6	1012,51	9,18	10,92	20,53	13,98	0,0	0,00	0,0
2011-07-11 04:00	9	43	90	0,0	20,43	10,42	9,6	1012,51	8,35	10,42	20,53	13,32	0,0	0,00	0,0
2011-07-11 04:30	9	43	93	0,0	20,33	10,12	9,6	1013,51	8,56	10,12	20,43	13,26	0,0	0,00	0,0
2011-07-11 05:00	9	43	93	0,0	20,33	10,32	9,6	1013,51	8,76	10,32	20,43	13,46	0,0	0,00	0,0
2011-07-11 05:30	9	43	97	0,0	20,33	10,92	9,6	1013,51	10,00	10,92	20,43	14,39	0,0	0,00	0,0
2011-07-11 06:00	356	43	94	0,0	20,33	12,22	9,6	1013,51	10,80	12,22	20,43	15,44	2,8	0,00	0,0
2011-07-11 06:30	356	43	86	0,0	20,33	14,03	9,6	1013,51	11,19	14,03	20,43	16,60	0,0	0,00	0,0
2011-07-11 07:00	356	43	77	0,0	20,33	15,43	9,6	1012,51	10,82	15,43	20,43	17,34	0,0	0,00	0,0
2011-07-11 07:30	356	43	75	0,0	20,23	16,13	9,6	1013,51	11,08	16,13	20,33	17,90	0,0	0,00	0,0
2011-07-11 08:00	77	43	74	0,0	20,23	17,03	9,6	1013,51	11,73	17,03	20,33	18,74	1,8	0,00	0,0
2011-07-11 08:30	76	43	70	0,0	20,23	17,63	9,6	1012,51	11,43	17,63	20,33	19,07	0,0	0,00	0,0
2011-07-11 09:00	164	43	69	0,0	20,23	18,13	9,6	1012,51	11,68	18,13	20,33	19,51	2,2	0,00	0,0
2011-07-11 09:30	174	43	69	3,0	20,33	18,13	9,6	1013,51	11,68	16,76	20,43	19,51	3,1	0,00	0,0
2011-07-11 10:00	158	43	61	0,0	20,23	18,83	9,6	1012,51	10,39	18,83	20,33	19,72	3,0	0,00	0,0
2011-07-11 10:30	159	43	55	2,4	20,23	18,93	9,6	1013,51	8,86	18,16	20,33	19,48	3,0	0,00	0,0
2011-07-11 11:00	101	43	54	0,0	20,23	19,23	9,6	1012,51	8,85	19,23	20,33	19,73	4,1	0,00	0,0
2011-07-11 11:30	103	43	61	0,0	20,23	19,13	9,6	1012,51	10,67	19,13	20,33	20,02	1,6	0,00	0,0
2011-07-11 12:00	99	43	53	0,0	20,23	19,33	9,6	1012,51	8,65	19,33	20,33	19,78	2,0	0,00	0,0
2011-07-11 12:30	342	43	58	0,0	20,23	19,33	9,6	1012,51	10,07	19,33	20,33	20,05	3,0	0,00	0,0

Datum	Vindrikt °	Fukt inne Rh%	Fukt ute Rh%	Vindhast m/s	Temp in °C	Temp ute °C	Nb. Mån mm	Tryck Mbar	Daggp °C	Kyleffekt °C	Vix inne °C	Vix ute °C	Vindby m/s	Korr lufttryck	Nederb./dygn mm
2011-07-11 13:00	356	43	60	0,0	20,23	18,23	9,6	1012,51	9,57	18,23	20,33	19,06	2,8	0,00	0,0
2011-07-11 13:30	337	43	71	1,4	20,23	17,03	9,6	1012,51	11,08	17,03	20,33	18,54	2,2	0,00	0,0
2011-07-11 14:00	351	43	90	1,8	20,23	15,13	13,8	1012,51	12,98	15,13	20,33	18,02	2,8	4,20	4,2
2011-07-11 14:30	341	43	83	1,8	20,23	16,53	13,8	1012,51	13,07	16,53	20,33	18,88	2,8	4,20	4,2
2011-07-11 15:00	351	43	75	1,2	20,33	17,33	13,8	1012,51	12,23	17,33	20,43	19,11	1,8	0,00	4,2
2011-07-11 15:30	333	43	71	1,6	20,33	17,93	13,8	1012,51	11,94	17,93	20,43	19,44	2,6	0,00	4,2
2011-07-11 16:00	330	43	67	1,4	20,33	17,73	13,8	1012,51	10,83	17,73	20,43	18,98	2,2	0,00	4,2
2011-07-11 16:30	330	43	69	0,0	20,33	17,93	13,8	1012,51	11,49	17,93	20,43	19,31	1,6	0,00	4,2
2011-07-11 17:00	330	43	69	0,0	20,33	17,93	13,8	1012,51	11,49	17,93	20,43	19,31	1,6	0,00	4,2
2011-07-11 17:30	330	43	71	0,0	20,33	18,73	13,8	1012,51	12,70	18,73	20,43	20,24	1,2	0,00	4,2
2011-07-11 18:00	16	43	59	0,0	20,33	18,73	13,8	1011,51	9,78	18,73	20,43	19,50	2,6	0,00	4,2
2011-07-11 18:30	351	43	61	0,0	20,33	19,13	13,8	1011,51	10,67	19,13	20,43	20,02	1,4	0,00	4,2
2011-07-11 19:00	351	43	57	2,2	20,43	18,83	13,8	1011,51	9,33	18,83	20,53	19,49	2,2	0,00	4,2
2011-07-11 19:30	308	43	60	2,4	20,43	18,23	13,8	1011,51	9,57	17,42	20,53	19,06	3,5	0,00	4,2
2011-07-11 20:00	344	43	61	2,2	20,53	18,13	13,8	1011,51	9,74	18,13	20,63	19,02	3,0	0,00	4,2
2011-07-11 20:30	351	43	64	1,4	20,53	17,93	13,8	1011,51	10,30	17,93	20,63	19,00	2,8	0,00	4,2
2011-07-11 21:00	339	43	67	0,0	20,53	18,23	13,8	1011,51	11,31	18,23	20,63	19,48	2,2	0,00	4,2
2011-07-11 21:30	4	43	69	1,4	20,53	17,43	13,8	1011,51	11,01	17,43	20,63	18,81	1,8	0,00	4,2
2011-07-11 22:00	9	43	73	1,4	20,53	16,13	13,8	1011,51	10,66	16,13	20,63	17,77	1,8	0,00	4,2
2011-07-11 22:30	7	43	74	0,0	20,53	15,73	13,8	1012,51	10,48	15,73	20,63	17,44	1,6	0,00	4,2
2011-07-11 23:00	351	43	73	1,6	20,53	14,73	13,8	1012,51	9,31	14,73	20,63	16,37	2,2	0,00	4,2
2011-07-11 23:30	6	43	75	1,2	20,43	13,93	13,8	1012,51	8,96	13,93	20,53	15,70	2,2	0,00	4,2
2011-07-12 00:00	4	43	78	1,4	20,43	13,33	13,8	1012,51	8,99	13,33	20,53	15,31	2,4	0,00	0,0
2011-07-12 00:30	2	43	82	1,2	20,43	12,62	13,8	1012,51	9,08	12,62	20,53	14,90	2,0	0,00	0,0
2011-07-12 01:00	2	43	86	1,2	20,43	12,12	13,8	1012,51	9,33	12,12	20,53	14,70	2,2	0,00	0,0
2011-07-12 01:30	351	43	88	1,2	20,43	12,22	13,8	1012,51	9,78	12,22	20,53	14,96	2,6	0,00	0,0
2011-07-12 02:00	351	42	88	1,8	20,43	11,92	13,8	1012,51	9,48	11,92	20,48	14,66	2,6	0,00	0,0
2011-07-12 02:30	356	43	87	2,6	20,33	12,12	13,8	1012,51	9,50	10,98	20,43	14,78	3,1	0,00	0,0
2011-07-12 03:00	333	42	83	1,8	20,33	12,12	13,8	1012,51	8,78	12,12	20,38	14,48	3,3	0,00	0,0
2011-07-12 03:30	345	42	83	1,6	20,33	11,92	13,8	1012,51	8,58	11,92	20,38	14,28	3,5	0,00	0,0
2011-07-12 04:00	351	42	85	2,0	20,33	11,72	13,8	1012,51	8,75	11,72	20,38	14,23	2,6	0,00	0,0
2011-07-12 04:30	341	42	85	1,6	20,33	11,72	13,8	1012,51	8,75	11,72	20,38	14,23	3,0	0,00	0,0
2011-07-12 05:00	351	42	84	2,0	20,23	11,72	13,8	1012,51	8,57	11,72	20,28	14,15	3,0	0,00	0,0
2011-07-12 05:30	347	42	82	2,8	20,23	11,72	13,8	1011,51	8,20	9,77	20,28	14,00	3,7	0,00	0,0
2011-07-12 06:00	340	42	83	3,3	20,23	11,62	13,8	1011,51	8,29	8,86	20,28	13,98	4,7	0,00	0,0
2011-07-12 06:30	334	42	85	2,4	20,23	11,52	13,8	1012,51	8,56	10,35	20,28	14,03	4,5	0,00	0,0
2011-07-12 07:00	332	42	83	2,8	20,23	11,52	13,8	1011,51	8,19	9,55	20,28	13,87	6,0	0,00	0,0
2011-07-12 07:30	328	42	82	2,4	20,13	11,72	13,8	1011,51	8,20	10,56	20,18	14,00	5,6	0,00	0,0
2011-07-12 08:00	351	42	82	2,6	20,13	11,52	13,8	1012,51	8,01	10,35	20,18	13,80	7,1	0,00	0,0
2011-07-12 08:30	337	42	81	3,1	20,13	11,62	13,8	1012,51	7,92	9,66	20,18	13,83	6,6	0,00	0,0
2011-07-12 09:00	347	42	80	2,0	20,13	11,42	13,8	1012,51	7,54	11,42	20,18	13,55	5,8	0,00	0,0
2011-07-12 09:30	347	42	80	2,6	20,13	11,32	13,8	1012,51	7,44	10,14	20,18	13,45	5,8	0,00	0,0
2011-07-12 10:00	347	42	78	2,2	20,03	11,72	13,8	1012,51	7,44	11,72	20,08	13,71	5,0	0,00	0,0
2011-07-12 10:30	335	42	75	2,2	20,03	12,82	13,8	1012,51	7,90	12,82	20,08	14,60	5,2	0,00	0,0
2011-07-12 11:00	320	42	69	2,8	20,03	13,43	13,8	1012,51	7,20	11,62	20,08	14,80	4,5	0,00	0,0
2011-07-12 11:30	324	42	71	1,6	20,13	12,32	13,8	1012,51	6,59	12,32	20,18	13,83	5,0	0,00	0,0

Datum	Vindrikt	Fukt inne	Fukt ute	Vindhast	Temp in	Temp ute	Nb. Mån	Tryck	Daggp	Kyleffekt	Vix inne	Vix ute	Vindby	Korr lufttryck	Nederb./dygn
	°	Rh%	Rh%	m/s	°C	°C	mm	Mbar	°C	°C	°C	°C	m/s		mm
2011-07-12 12:00	322	42	68	2,2	20,13	12,72	13,8	1012,51	6,32	12,72	20,18	14,04	5,0	0,00	0,0
2011-07-12 12:30	343	42	65	3,1	20,13	13,12	13,8	1012,51	6,01	11,30	20,18	14,25	5,0	0,00	0,0
2011-07-12 13:00	320	42	66	1,8	20,13	12,82	13,8	1012,51	5,96	12,82	20,18	14,01	5,2	0,00	0,0
2011-07-12 13:30	356	42	63	3,0	20,03	12,82	13,8	1012,51	5,25	10,97	20,08	13,83	5,4	0,00	0,0
2011-07-12 14:00	323	41	61	2,8	20,03	12,52	13,8	1012,51	4,49	10,64	20,04	13,41	5,2	0,00	0,0
2011-07-12 14:30	332	41	62	2,8	20,03	12,62	13,8	1012,51	4,82	10,75	20,04	13,57	5,8	0,00	0,0
2011-07-12 15:00	317	41	62	3,0	19,93	12,12	13,8	1012,51	4,35	10,20	19,94	13,07	6,6	0,00	0,0
2011-07-12 15:30	344	41	63	1,6	19,93	12,02	13,8	1012,51	4,50	12,02	19,94	13,03	5,8	0,00	0,0
2011-07-12 16:00	321	40	62	2,2	19,93	11,92	13,8	1012,51	4,17	11,92	19,89	12,87	5,2	0,00	0,0
2011-07-12 16:30	311	40	61	1,8	19,93	11,72	13,8	1012,51	3,73	11,72	19,89	12,61	4,7	0,00	0,0
2011-07-12 17:00	320	40	65	2,2	19,83	11,12	13,8	1013,51	4,12	11,12	19,79	12,25	6,8	0,00	0,0
2011-07-12 17:30	321	40	61	2,4	19,83	11,12	13,8	1013,51	3,17	9,92	19,79	12,01	5,4	0,00	0,0
2011-07-12 18:00	328	39	61	4,5	19,83	10,42	13,8	1013,51	2,51	5,03	19,75	11,31	6,6	0,00	0,0
2011-07-12 18:30	310	39	63	2,8	19,73	9,72	13,8	1013,51	2,33	7,58	19,65	10,73	6,9	0,00	0,0
2011-07-12 19:00	341	39	66	2,4	19,73	9,42	13,8	1013,51	2,73	8,13	19,65	10,61	6,8	0,00	0,0
2011-07-12 19:30	345	39	63	2,2	19,73	9,42	13,8	1013,51	2,05	9,42	19,65	10,43	5,2	0,00	0,0
2011-07-12 20:00	305	39	62	1,8	19,73	9,22	13,8	1013,51	1,63	9,22	19,65	10,17	5,4	0,00	0,0
2011-07-12 20:30	322	39	62	2,4	19,63	8,82	13,8	1013,51	1,25	7,50	19,55	9,77	6,0	0,00	0,0
2011-07-12 21:00	325	39	65	2,0	19,63	8,52	13,8	1014,51	1,66	8,52	19,55	9,65	6,0	0,00	0,0
2011-07-12 21:30	356	39	64	2,8	19,63	8,32	13,8	1014,51	1,24	6,05	19,55	9,39	5,0	0,00	0,0
2011-07-12 22:00	338	39	65	2,6	19,63	8,02	13,8	1014,51	1,18	6,65	19,55	9,15	7,3	0,00	0,0
2011-07-12 22:30	338	38	66	1,6	19,53	7,72	13,8	1014,51	1,12	7,72	19,40	8,91	4,7	0,00	0,0
2011-07-12 23:00	318	38	70	1,8	19,53	7,42	13,8	1014,51	1,69	7,42	19,40	8,86	4,3	0,00	0,0
2011-07-12 23:30	323	38	75	1,6	19,63	7,32	13,8	1014,51	2,61	7,32	19,50	9,10	2,6	0,00	0,0
2011-07-13 00:00	329	38	77	1,2	19,73	7,42	13,8	1014,51	3,09	7,42	19,60	9,34	2,8	0,00	0,0
2011-07-13 00:30	331	38	79	1,8	19,83	7,32	13,8	1014,51	3,37	7,32	19,70	9,38	2,8	0,00	0,0
2011-07-13 01:00	336	38	81	1,4	20,03	6,82	13,8	1014,51	3,25	6,82	19,90	9,02	2,4	0,00	0,0
2011-07-13 01:30	344	38	83	0,0	20,13	6,22	13,8	1014,51	3,03	6,22	20,00	8,57	1,8	0,00	0,0
2011-07-13 02:00	0	38	87	1,2	20,23	5,92	13,8	1014,51	3,42	5,92	20,10	8,58	1,8	0,00	0,0
2011-07-13 02:30	318	38	89	0,0	20,23	6,02	13,8	1014,51	3,86	6,02	20,10	8,83	2,4	0,00	0,0
2011-07-13 03:00	346	38	92	1,8	20,13	5,72	13,8	1014,51	4,05	5,72	20,00	8,77	2,0	0,00	0,0
2011-07-13 03:30	330	38	94	1,6	20,03	6,02	13,8	1014,51	4,66	6,02	19,90	9,24	2,4	0,00	0,0
2011-07-13 04:00	343	38	90	0,0	20,03	6,22	13,8	1014,51	4,22	6,22	19,90	9,11	2,4	0,00	0,0
2011-07-13 04:30	326	38	87	1,4	19,93	6,52	13,8	1014,51	4,01	6,52	19,80	9,18	3,0	0,00	0,0
2011-07-13 05:00	333	38	85	1,6	19,93	6,72	13,8	1014,51	3,87	6,72	19,80	9,22	2,4	0,00	0,0
2011-07-13 05:30	340	38	85	1,2	19,93	6,72	13,8	1015,51	3,87	6,72	19,80	9,22	2,2	0,00	0,0
2011-07-13 06:00	343	38	79	1,6	19,93	7,72	13,8	1015,51	3,76	7,72	19,80	9,78	2,6	0,00	0,0
2011-07-13 06:30	342	38	81	1,8	20,03	7,92	13,8	1015,51	4,32	7,92	19,90	10,12	3,0	0,00	0,0
2011-07-13 07:00	339	38	82	1,6	20,03	8,22	13,8	1015,51	4,80	8,22	19,90	10,50	3,1	0,00	0,0
2011-07-13 07:30	332	38	77	1,6	20,03	8,82	13,8	1015,51	4,44	8,82	19,90	10,74	3,5	0,00	0,0
2011-07-13 08:00	329	38	68	1,4	20,03	10,42	13,8	1015,51	4,13	10,42	19,90	11,74	3,5	0,00	0,0
2011-07-13 08:30	335	37	69	1,6	20,03	10,32	13,8	1015,51	4,25	10,32	19,86	11,70	3,9	0,00	0,0
2011-07-13 09:00	318	37	64	1,8	20,03	11,12	13,8	1015,51	3,89	11,12	19,86	12,19	4,1	0,00	0,0
2011-07-13 09:30	336	37	72	1,8	20,03	10,42	13,8	1016,51	4,98	10,42	19,86	12,00	3,5	0,00	0,0
2011-07-13 10:00	326	37	71	2,4	19,93	10,52	13,8	1016,51	4,87	9,29	19,76	12,03	4,9	0,00	0,0
2011-07-13 10:30	329	37	73	2,8	19,83	11,32	13,8	1016,51	6,05	9,33	19,66	12,96	3,9	0,00	0,0

Datum	Vindrikt °	Fukt inne Rh%	Fukt ute Rh%	Vindhast m/s	Temp in °C	Temp ute °C	Nb. Mån mm	Tryck Mbar	Daggp °C	Kyleffekt °C	Vix inne °C	Vix ute °C	Vindby m/s	Korr lufttryck	Nederb./dygn mm
2011-07-13 11:00	281	37	67	1,4	19,73	12,42	13,8	1016,51	5,81	12,42	19,56	13,68	3,7	0,00	0,0
2011-07-13 11:30	324	37	65	3,0	19,73	11,72	13,8	1016,51	4,69	9,77	19,56	12,85	4,3	0,00	0,0
2011-07-13 12:00	316	37	71	3,3	19,63	11,32	13,8	1016,51	5,63	8,52	19,46	12,83	4,3	0,00	0,0
2011-07-13 12:30	304	37	65	2,4	19,53	11,72	13,8	1016,51	4,69	10,56	19,36	12,85	5,0	0,00	0,0
2011-07-13 13:00	343	37	66	2,4	19,53	11,72	13,8	1016,51	4,92	10,56	19,36	12,91	4,3	0,00	0,0
2011-07-13 13:30	323	37	61	3,5	19,43	12,22	13,8	1016,51	4,20	9,54	19,26	13,11	4,5	0,00	0,0
2011-07-13 14:00	336	37	64	2,8	19,33	11,82	13,8	1017,52	4,55	9,88	19,16	12,89	5,4	0,00	0,0
2011-07-13 14:30	311	37	56	2,0	19,33	13,63	13,8	1016,51	4,23	13,63	19,16	14,23	4,9	0,00	0,0
2011-07-13 15:00	330	37	56	3,1	19,33	13,63	13,8	1017,52	4,23	11,84	19,16	14,23	5,0	0,00	0,0
2011-07-13 15:30	338	37	55	2,6	19,33	13,02	13,8	1017,52	3,40	11,93	19,16	13,58	4,9	0,00	0,0
2011-07-13 16:00	331	37	59	3,0	19,33	12,22	13,8	1017,52	3,70	10,31	19,16	13,00	3,9	0,00	0,0
2011-07-13 16:30	321	37	62	2,4	19,33	12,22	13,8	1017,52	4,45	11,09	19,16	13,17	4,1	0,00	0,0
2011-07-13 17:00	324	37	62	2,8	19,43	12,82	13,8	1017,52	5,01	10,97	19,26	13,77	4,3	0,00	0,0
2011-07-13 17:30	323	37	56	2,6	19,43	13,53	13,8	1017,52	4,13	12,46	19,26	14,13	4,1	0,00	0,0
2011-07-13 18:00	321	37	57	2,4	19,43	12,92	13,8	1017,52	3,84	11,82	19,26	13,59	5,6	0,00	0,0
2011-07-13 18:30	298	36	57	2,8	19,33	12,82	13,8	1017,52	3,75	10,97	19,12	13,49	4,7	0,00	0,0
2011-07-13 19:00	297	36	61	1,6	19,33	12,32	13,8	1017,52	4,30	12,32	19,12	13,21	4,1	0,00	0,0
2011-07-13 19:30	333	36	65	1,8	19,23	11,52	13,8	1017,52	4,50	11,52	19,02	12,65	4,5	0,00	0,0
2011-07-13 20:00	314	36	66	1,6	19,33	11,62	13,8	1017,52	4,82	11,62	19,12	12,81	3,3	0,00	0,0
2011-07-13 20:30	328	37	67	1,4	19,33	11,22	13,8	1018,52	4,67	11,22	19,16	12,47	3,9	0,00	0,0
2011-07-13 21:00	322	37	73	2,0	19,33	10,52	13,8	1018,52	5,28	10,52	19,16	12,16	3,0	0,00	0,0
2011-07-13 21:30	337	37	73	2,0	19,33	10,02	13,8	1018,52	4,80	10,02	19,16	11,66	3,3	0,00	0,0
2011-07-13 22:00	4	37	77	0,0	19,33	9,42	13,8	1018,52	5,02	9,42	19,16	11,34	2,0	0,00	0,0
2011-07-13 22:30	5	37	78	0,0	19,33	9,02	13,8	1018,52	4,83	9,02	19,16	11,01	1,6	0,00	0,0
2011-07-13 23:00	4	37	80	1,2	19,23	8,32	13,8	1018,52	4,53	8,32	19,06	10,45	1,6	0,00	0,0
2011-07-13 23:30	4	37	83	0,0	19,23	8,02	13,8	1018,52	4,78	8,02	19,06	10,37	1,4	0,00	0,0
2011-07-14 00:00	4	37	85	0,0	19,23	7,02	13,8	1018,52	4,16	7,02	19,06	9,52	0,0	0,00	0,0
2011-07-14 00:30	4	37	87	0,0	19,23	6,52	13,8	1018,52	4,01	6,52	19,06	9,18	0,0	0,00	0,0
2011-07-14 01:00	4	37	88	0,0	19,23	5,82	13,8	1018,52	3,49	5,82	19,06	8,55	0,0	0,00	0,0
2011-07-14 01:30	4	37	90	0,0	19,23	5,32	13,8	1018,52	3,33	5,32	19,06	8,21	0,0	0,00	0,0
2011-07-14 02:00	4	37	91	0,0	19,23	5,12	13,8	1018,52	3,30	5,12	19,06	8,09	0,0	0,00	0,0
2011-07-14 02:30	4	37	93	0,0	19,23	5,62	13,8	1018,52	4,11	5,62	19,06	8,75	1,4	0,00	0,0
2011-07-14 03:00	347	37	94	0,0	19,23	5,52	13,8	1018,52	4,17	5,52	19,06	8,74	1,8	0,00	0,0
2011-07-14 03:30	346	37	94	1,2	19,23	5,12	13,8	1018,52	3,77	5,12	19,06	8,34	1,6	0,00	0,0
2011-07-14 04:00	345	37	97	0,0	19,13	5,22	13,8	1018,52	4,33	5,22	18,96	8,69	1,6	0,00	0,0
2011-07-14 04:30	345	37	97	0,0	19,13	5,42	13,8	1018,52	4,53	5,42	18,96	8,89	1,6	0,00	0,0
2011-07-14 05:00	345	37	96	0,0	19,23	5,32	13,8	1018,52	4,28	5,32	19,06	8,70	0,0	0,00	0,0
2011-07-14 05:30	345	37	95	0,0	19,33	5,82	13,8	1018,52	4,62	5,82	19,16	9,12	0,0	0,00	0,0
2011-07-14 06:00	345	37	94	0,0	19,43	6,72	13,8	1018,52	5,36	6,72	19,26	9,94	0,0	0,00	0,0
2011-07-14 06:30	341	37	87	1,6	19,63	8,02	13,8	1018,52	5,48	8,02	19,46	10,68	2,0	0,00	0,0
2011-07-14 07:00	321	37	80	1,2	19,73	8,62	13,8	1019,52	4,82	8,62	19,56	10,75	2,4	0,00	0,0
2011-07-14 07:30	327	37	75	0,0	19,73	9,52	13,8	1019,52	4,73	9,52	19,56	11,30	2,4	0,00	0,0
2011-07-14 08:00	296	36	72	1,6	19,73	9,92	13,8	1019,52	4,50	9,92	19,52	11,50	2,6	0,00	0,0
2011-07-14 08:30	324	36	72	1,6	19,63	9,92	13,8	1019,52	4,50	9,92	19,42	11,50	3,0	0,00	0,0
2011-07-14 09:00	316	36	69	2,0	19,63	10,22	13,8	1018,52	4,15	10,22	19,42	11,60	3,5	0,00	0,0
2011-07-14 09:30	310	36	65	1,4	19,53	10,92	13,8	1018,52	3,93	10,92	19,32	12,05	3,7	0,00	0,0

Datum	Vindrikt	Fukt inne	Fukt ute	Vindhast	Temp in	Temp ute	Nb. Mån	Tryck	Daggp	Kyleffekt	Vix inne	Vix ute	Vindby	Korr lufttryck	Nederb./dygn
	°	Rh%	Rh%	m/s	°C	°C	mm	Mbar	°C	°C	°C	°C	m/s		mm
2011-07-14 10:00	351	37	59	2,2	19,53	11,32	13,8	1018,52	2,86	11,32	19,36	12,10	4,3	0,00	0,0
2011-07-14 10:30	336	37	58	1,8	19,43	11,92	13,8	1018,52	3,17	11,92	19,26	12,64	3,5	0,00	0,0
2011-07-14 11:00	328	36	57	1,6	19,43	12,32	13,8	1018,52	3,28	12,32	19,22	12,99	3,5	0,00	0,0
2011-07-14 11:30	166	36	55	0,0	19,43	13,02	13,8	1018,52	3,40	13,02	19,22	13,58	3,5	0,00	0,0
2011-07-14 12:00	305	36	56	1,4	19,43	13,73	13,8	1018,52	4,32	13,73	19,22	14,33	3,1	0,00	0,0
2011-07-14 12:30	309	37	51	0,0	19,43	14,63	13,8	1018,52	3,74	14,63	19,26	14,97	3,0	0,00	0,0
2011-07-14 13:00	321	37	50	0,0	19,43	15,13	13,8	1018,52	3,90	15,13	19,26	15,42	3,0	0,00	0,0
2011-07-14 13:30	167	37	51	1,6	19,43	15,63	13,8	1018,52	4,66	15,63	19,26	15,97	3,0	0,00	0,0
2011-07-14 14:00	338	37	48	0,0	19,43	15,83	13,8	1018,52	3,92	15,83	19,26	16,02	2,8	0,00	0,0
2011-07-14 14:30	176	37	48	0,0	19,53	17,33	13,8	1017,52	5,28	17,33	19,36	17,52	3,7	0,00	0,0
2011-07-14 15:00	312	36	47	0,0	19,53	17,23	13,8	1017,52	4,87	17,23	19,32	17,37	2,8	0,00	0,0
2011-07-14 15:30	12	36	46	2,0	19,63	17,33	13,8	1017,52	4,63	17,33	19,42	17,43	2,6	0,00	0,0
2011-07-14 16:00	346	37	44	1,2	19,73	17,63	13,8	1017,52	4,22	17,63	19,56	17,63	3,3	0,00	0,0
2011-07-14 16:30	326	37	46	2,6	19,83	17,73	13,8	1016,51	4,99	16,89	19,66	17,83	3,1	0,00	0,0
2011-07-14 17:00	319	37	46	0,0	19,93	18,03	13,8	1016,51	5,26	18,03	19,76	18,13	2,8	0,00	0,0
2011-07-14 17:30	322	37	46	1,4	19,93	18,03	13,8	1016,51	5,26	18,03	19,76	18,13	2,4	0,00	0,0
2011-07-14 18:00	351	37	45	1,4	19,93	18,03	13,8	1016,51	4,93	18,03	19,76	18,08	2,4	0,00	0,0
2011-07-14 18:30	333	37	46	1,4	19,93	18,43	13,8	1016,51	5,62	18,43	19,76	18,53	2,6	0,00	0,0
2011-07-14 19:00	328	37	47	1,2	19,93	18,43	13,8	1015,51	5,96	18,43	19,76	18,57	2,2	0,00	0,0
2011-07-14 19:30	356	37	46	1,2	19,93	18,13	13,8	1015,51	5,35	18,13	19,76	18,23	2,0	0,00	0,0
2011-07-14 20:00	351	37	46	1,6	19,93	17,93	13,8	1015,51	5,17	17,93	19,76	18,03	2,0	0,00	0,0
2011-07-14 20:30	351	37	47	1,4	19,93	17,63	13,8	1015,51	5,23	17,63	19,76	17,77	2,0	0,00	0,0
2011-07-14 21:00	59	37	49	0,0	19,93	17,23	13,8	1015,51	5,51	17,23	19,76	17,47	1,8	0,00	0,0
2011-07-14 21:30	66	37	53	0,0	19,93	16,13	13,8	1015,51	5,70	16,13	19,76	16,57	0,0	0,00	0,0
2011-07-14 22:00	66	37	58	0,0	19,93	15,03	13,8	1015,51	6,06	15,03	19,76	15,74	0,0	0,00	0,0
2011-07-14 22:30	66	37	60	0,0	19,93	14,13	13,8	1015,51	5,74	14,13	19,76	14,96	0,0	0,00	0,0
2011-07-14 23:00	97	37	63	0,0	19,83	13,33	13,8	1015,51	5,72	13,33	19,66	14,33	1,2	0,00	0,0
2011-07-14 23:30	97	37	64	0,0	19,83	12,62	13,8	1015,51	5,30	12,62	19,66	13,69	0,0	0,00	0,0
2011-07-15 00:00	97	37	65	0,0	19,83	12,12	13,8	1015,51	5,06	12,12	19,66	13,25	0,0	0,00	0,0
2011-07-15 00:30	79	37	69	0,0	19,83	11,42	13,8	1015,51	5,30	11,42	19,66	12,80	1,4	0,00	0,0
2011-07-15 01:00	105	37	73	1,2	19,83	10,72	13,8	1014,51	5,48	10,72	19,66	12,36	1,6	0,00	0,0
2011-07-15 01:30	119	37	76	0,0	19,83	10,22	13,8	1014,51	5,60	10,22	19,66	12,07	1,6	0,00	0,0
2011-07-15 02:00	109	37	77	0,0	19,83	10,02	13,8	1014,51	5,60	10,02	19,66	11,94	1,6	0,00	0,0
2011-07-15 02:30	145	37	79	0,0	19,83	9,52	13,8	1014,51	5,50	9,52	19,66	11,58	1,6	0,00	0,0
2011-07-15 03:00	315	37	83	0,0	19,83	9,12	13,8	1014,51	5,86	9,12	19,66	11,47	2,2	0,00	0,0
2011-07-15 03:30	90	37	85	0,0	19,73	8,82	13,8	1013,51	5,92	8,82	19,56	11,32	2,0	0,00	0,0
2011-07-15 04:00	36	37	87	0,0	19,73	8,52	13,8	1013,51	5,97	8,52	19,56	11,18	1,8	0,00	0,0
2011-07-15 04:30	246	37	88	0,0	19,73	8,42	13,8	1013,51	6,05	8,42	19,56	11,16	1,8	0,00	0,0
2011-07-15 05:00	308	37	89	0,0	19,73	8,52	13,8	1013,51	6,31	8,52	19,56	11,33	1,6	0,00	0,0
2011-07-15 05:30	311	37	87	0,0	19,73	9,12	13,8	1013,51	6,56	9,12	19,56	11,78	1,6	0,00	0,0
2011-07-15 06:00	343	37	84	1,2	19,73	10,12	13,8	1013,51	7,01	10,12	19,56	12,55	2,0	0,00	0,0
2011-07-15 06:30	46	37	77	0,0	19,73	11,62	13,8	1013,51	7,15	11,62	19,56	13,54	2,6	0,00	0,0
2011-07-15 07:00	96	37	73	1,2	19,73	13,63	13,8	1013,51	8,26	13,63	19,56	15,27	2,2	0,00	0,0
2011-07-15 07:30	112	38	72	1,8	19,73	14,73	13,8	1013,51	9,10	14,73	19,60	16,30	2,2	0,00	0,0
2011-07-15 08:00	129	38	70	1,4	19,73	15,23	13,8	1013,51	9,14	15,23	19,60	16,67	3,0	0,00	0,0
2011-07-15 08:30	125	38	68	1,4	19,73	15,83	13,8	1012,51	9,26	15,83	19,60	17,14	3,5	0,00	0,0

Datum	Vindrikt °	Fukt inne Rh%	Fukt ute Rh%	Vindhast m/s	Temp in °C	Temp ute °C	Nb. Mån mm	Tryck Mbar	Daggp °C	Kyleffekt °C	Vix inne °C	Vix ute °C	Vindby m/s	Korr lufttryck	Nederb./dygn mm
2011-07-15 09:00	103	38	62	1,6	19,73	16,73	13,8	1012,51	8,68	16,73	19,60	17,67	3,3	0,00	0,0
2011-07-15 09:30	149	38	64	1,6	19,73	17,53	13,8	1012,51	9,93	17,53	19,60	18,59	3,5	0,00	0,0
2011-07-15 10:00	136	38	62	2,6	19,73	17,93	13,8	1012,51	9,80	17,10	19,60	18,88	4,1	0,00	0,0
2011-07-15 10:30	169	38	61	2,8	19,73	17,73	13,8	1012,51	9,36	16,32	19,60	18,62	4,5	0,00	0,0
2011-07-15 11:00	131	38	61	2,2	19,73	18,13	13,8	1012,51	9,74	18,13	19,60	19,02	4,1	0,00	0,0
2011-07-15 11:30	152	38	56	2,0	19,73	19,23	13,8	1011,51	9,42	19,23	19,60	19,84	5,8	0,00	0,0
2011-07-15 12:00	132	38	52	3,1	19,83	19,13	13,8	1011,51	8,17	17,85	19,70	19,52	5,0	0,00	0,0
2011-07-15 12:30	133	38	52	2,4	19,83	19,33	13,8	1011,51	8,35	18,58	19,70	19,72	4,7	0,00	0,0
2011-07-15 13:00	129	38	53	3,0	19,83	19,73	13,8	1011,51	9,02	18,51	19,70	20,18	4,7	0,00	0,0
2011-07-15 13:30	162	38	49	2,6	19,83	19,93	13,8	1010,51	7,97	19,21	19,70	20,17	5,0	0,00	0,0
2011-07-15 14:00	143	38	45	3,5	19,83	20,53	13,8	1010,51	7,18	18,92	19,70	20,58	5,2	0,00	0,0
2011-07-15 14:30	124	38	47	3,1	19,83	20,13	13,8	1010,51	7,50	18,95	19,70	20,28	6,2	0,00	0,0
2011-07-15 15:00	155	38	45	2,6	19,83	20,23	13,8	1010,51	6,91	19,53	19,70	20,28	5,4	0,00	0,0
2011-07-15 15:30	98	38	46	2,0	19,83	20,43	13,8	1010,51	7,43	20,43	19,70	20,53	4,9	0,00	0,0
2011-07-15 16:00	119	38	46	2,4	19,93	20,33	13,8	1009,51	7,34	19,64	19,80	20,43	6,4	0,00	0,0
2011-07-15 16:30	147	38	47	2,8	19,93	20,03	13,8	1009,51	7,41	18,84	19,80	20,18	5,6	0,00	0,0
2011-07-15 17:00	140	38	46	5,4	19,93	19,63	13,8	1009,51	6,71	15,90	19,80	19,73	6,2	0,00	0,0
2011-07-15 17:30	130	38	47	2,2	19,93	19,53	13,8	1009,51	6,95	19,53	19,80	19,68	6,4	0,00	0,0
2011-07-15 18:00	83	39	49	3,9	19,93	18,83	13,8	1009,51	6,97	16,47	19,85	19,07	7,3	0,00	0,0
2011-07-15 18:30	138	38	50	4,5	20,03	18,53	13,8	1009,51	7,01	15,07	19,90	18,82	6,2	0,00	0,0
2011-07-15 19:00	114	38	48	3,3	20,03	17,43	13,8	1009,51	5,37	15,42	19,90	17,62	6,4	0,00	0,0
2011-07-15 19:30	122	38	51	4,1	20,03	17,13	13,8	1008,51	6,03	13,90	19,90	17,47	5,6	0,00	0,0
2011-07-15 20:00	145	38	54	3,9	20,03	16,53	13,8	1008,51	6,36	13,79	19,90	17,03	5,8	0,00	0,0
2011-07-15 20:30	137	38	56	3,1	20,13	16,13	13,8	1008,51	6,55	14,57	20,00	16,73	4,9	0,00	0,0
2011-07-15 21:00	152	38	58	0,0	20,13	16,03	13,8	1008,51	6,99	16,03	20,00	16,74	3,7	0,00	0,0
2011-07-15 21:30	152	38	59	0,0	20,13	15,73	13,8	1008,51	6,97	15,73	20,00	16,50	0,0	0,00	0,0
2011-07-15 22:00	152	38	62	0,0	20,13	15,03	13,8	1007,51	7,08	15,03	20,00	15,97	0,0	0,00	0,0
2011-07-15 22:30	151	38	72	0,0	20,13	13,83	13,8	1007,51	8,24	13,83	20,00	15,40	1,6	0,00	0,0
2011-07-15 23:00	151	38	78	0,0	20,13	13,23	13,8	1007,51	8,89	13,23	20,00	15,21	1,2	0,00	0,0
2011-07-15 23:30	151	38	83	0,0	20,13	12,92	13,8	1007,51	9,56	12,92	20,00	15,28	1,4	0,00	0,0
2011-07-16 00:00	151	38	76	0,0	20,03	12,72	13,8	1007,51	8,01	12,72	19,90	14,57	0,0	0,00	0,0
2011-07-16 00:30	151	38	85	0,0	20,03	12,22	13,8	1007,51	9,24	12,22	19,90	14,73	0,0	0,00	0,0
2011-07-16 01:00	151	39	82	0,0	20,03	11,72	13,8	1007,51	8,20	11,72	19,95	14,00	0,0	0,00	0,0
2011-07-16 01:30	151	39	74	0,0	20,03	12,12	13,8	1006,51	7,03	12,12	19,95	13,83	0,0	0,00	0,0
2011-07-16 02:00	151	39	73	0,0	20,03	12,02	13,8	1006,51	6,72	12,02	19,95	13,67	0,0	0,00	0,0
2011-07-16 02:30	151	39	76	0,0	20,03	11,72	13,8	1006,51	7,05	11,72	19,95	13,57	0,0	0,00	0,0
2011-07-16 03:00	135	39	75	0,0	20,03	11,92	13,8	1006,51	7,04	11,92	19,95	13,70	1,4	0,00	0,0
2011-07-16 03:30	135	39	83	0,0	20,03	11,42	13,8	1006,51	8,10	11,42	19,95	13,77	0,0	0,00	0,0
2011-07-16 04:00	135	39	81	0,0	20,03	11,22	13,8	1005,51	7,53	11,22	19,95	13,43	1,4	0,00	0,0
2011-07-16 04:30	351	38	75	1,8	20,03	11,52	13,8	1005,51	6,65	11,52	19,90	13,30	2,2	0,00	0,0
2011-07-16 05:00	2	38	78	1,4	20,03	11,42	13,8	1005,51	7,15	11,42	19,90	13,41	2,2	0,00	0,0
2011-07-16 05:30	356	39	81	0,0	20,03	11,42	13,8	1005,51	7,73	11,42	19,95	13,63	2,2	0,00	0,0
2011-07-16 06:00	356	39	80	0,0	20,03	11,62	13,8	1005,51	7,73	11,62	19,95	13,75	0,0	0,00	0,0
2011-07-16 06:30	356	39	81	0,0	20,03	11,62	13,8	1005,51	7,92	11,62	19,95	13,83	0,0	0,00	0,0
2011-07-16 07:00	356	39	83	0,0	20,03	11,72	13,8	1005,51	8,39	11,72	19,95	14,08	0,0	0,00	0,0
2011-07-16 07:30	90	39	84	0,0	20,03	11,52	13,8	1005,51	8,38	11,52	19,95	13,95	1,8	0,00	0,0

Datum	Vindrikt °	Fukt inne Rh%	Fukt ute Rh%	Vindhast m/s	Temp in °C	Temp ute °C	Nb. Mån mm	Tryck Mbar	Daggp °C	Kyleffekt °C	Vix inne °C	Vix ute °C	Vindby m/s	Korr lufttryck	Nederb./dygn mm
2011-07-16 08:00	90	38	83	0,0	20,03	11,52	13,8	1005,51	8,19	11,52	19,90	13,87	1,4	0,00	0,0
2011-07-16 08:30	90	38	84	0,0	20,03	11,72	13,8	1004,51	8,57	11,72	19,90	14,15	1,6	0,00	0,0
2011-07-16 09:00	90	38	86	0,0	20,03	11,92	13,8	1005,51	9,13	11,92	19,90	14,50	1,4	0,00	0,0
2011-07-16 09:30	90	38	87	0,0	20,03	12,32	13,8	1005,51	9,70	12,32	19,90	14,98	0,0	0,00	0,0
2011-07-16 10:00	90	38	86	0,0	20,03	13,12	13,8	1005,51	10,30	13,12	19,90	15,70	0,0	0,00	0,0
2011-07-16 10:30	76	38	82	0,0	20,03	13,93	13,8	1005,51	10,35	13,93	19,90	16,20	1,4	0,00	0,0
2011-07-16 11:00	356	39	66	2,2	20,03	14,83	13,8	1005,51	7,85	14,83	19,95	16,02	2,6	0,00	0,0
2011-07-16 11:30	4	39	62	1,2	20,03	15,43	13,8	1005,51	7,46	15,43	19,95	16,37	2,6	0,00	0,0
2011-07-16 12:00	351	39	59	0,0	20,03	16,53	13,8	1005,51	7,72	16,53	19,95	17,30	2,2	0,00	0,0
2011-07-16 12:30	1	39	61	1,2	20,03	16,43	13,8	1004,51	8,14	16,43	19,95	17,32	3,0	0,00	0,0
2011-07-16 13:00	2	39	57	0,0	20,03	16,63	13,8	1005,51	7,28	16,63	19,95	17,29	2,8	0,00	0,0
2011-07-16 13:30	101	39	54	0,0	20,13	17,43	13,8	1004,51	7,19	17,43	20,05	17,93	3,5	0,00	0,0
2011-07-16 14:00	99	39	52	0,0	20,13	17,83	13,8	1004,51	6,97	17,83	20,05	18,22	3,0	0,00	0,0
2011-07-16 14:30	81	39	51	2,0	20,13	18,43	13,8	1004,51	7,22	18,43	20,05	18,77	4,3	0,00	0,0
2011-07-16 15:00	99	39	48	0,0	20,13	18,73	13,8	1004,51	6,56	18,73	20,05	18,92	3,5	0,00	0,0
2011-07-16 15:30	112	39	49	1,6	20,23	18,93	13,8	1004,51	7,06	18,93	20,15	19,17	3,5	0,00	0,0
2011-07-16 16:00	356	39	47	1,6	20,23	18,83	13,8	1004,51	6,32	18,83	20,15	18,98	2,8	0,00	0,0
2011-07-16 16:30	107	39	46	0,0	20,33	19,63	13,8	1004,51	6,71	19,63	20,25	19,73	3,0	0,00	0,0
2011-07-16 17:00	78	39	46	1,8	20,43	19,53	13,8	1004,51	6,62	19,53	20,35	19,63	2,4	0,00	0,0
2011-07-16 17:30	59	39	41	0,0	20,43	18,53	13,8	1004,51	3,94	18,53	20,35	18,40	2,2	0,00	0,0
2011-07-16 18:00	25	39	44	0,0	20,43	18,73	13,8	1004,51	5,21	18,73	20,35	18,73	2,6	0,00	0,0
2011-07-16 18:30	74	39	46	0,0	20,43	18,63	13,8	1004,51	5,81	18,63	20,35	18,73	1,8	0,00	0,0
2011-07-16 19:00	74	39	48	0,0	20,43	18,63	13,8	1004,51	6,46	18,63	20,35	18,82	1,4	0,00	0,0
2011-07-16 19:30	74	39	49	0,0	20,43	18,33	13,8	1004,51	6,51	18,33	20,35	18,57	2,0	0,00	0,0
2011-07-16 20:00	74	39	61	0,0	20,43	16,83	13,8	1004,51	8,52	16,83	20,35	17,72	0,0	0,00	0,0
2011-07-16 20:30	74	39	68	0,0	20,43	16,23	13,8	1004,51	9,64	16,23	20,35	17,54	0,0	0,00	0,0
2011-07-16 21:00	74	39	62	0,0	20,33	17,23	13,8	1004,51	9,15	17,23	20,25	18,18	0,0	0,00	0,0
2011-07-16 21:30	74	39	67	0,0	20,43	16,33	13,8	1004,51	9,51	16,33	20,35	17,58	0,0	0,00	0,0
2011-07-16 22:00	74	39	66	0,0	20,43	15,63	13,8	1004,51	8,61	15,63	20,35	16,82	1,8	0,00	0,0
2011-07-16 22:30	74	39	74	0,0	20,43	13,83	13,8	1004,51	8,66	13,83	20,35	15,53	0,0	0,00	0,0
2011-07-16 23:00	74	39	78	0,0	20,33	12,72	13,8	1004,51	8,41	12,72	20,25	14,71	0,0	0,00	0,0
2011-07-16 23:30	74	39	81	0,0	20,33	11,72	13,8	1005,51	8,02	11,72	20,25	13,93	0,0	0,00	0,0
2011-07-17 00:00	74	39	85	0,0	20,33	11,02	13,8	1005,51	8,07	11,02	20,25	13,53	0,0	0,00	0,0
2011-07-17 00:30	74	39	86	0,0	20,33	10,92	13,8	1005,51	8,15	10,92	20,25	13,50	0,0	0,00	0,0
2011-07-17 01:00	74	39	84	0,0	20,33	10,72	13,8	1005,51	7,60	10,72	20,25	13,15	1,4	0,00	0,0
2011-07-17 01:30	74	39	84	0,0	20,33	10,52	13,8	1005,51	7,40	10,52	20,25	12,95	1,2	0,00	0,0
2011-07-17 02:00	75	39	86	0,0	20,23	10,02	13,8	1005,51	7,27	10,02	20,15	12,60	1,8	0,00	0,0
2011-07-17 02:30	74	39	88	0,0	20,23	9,92	13,8	1005,51	7,52	9,92	20,15	12,66	0,0	0,00	0,0
2011-07-17 03:00	74	39	91	0,0	20,23	9,52	13,8	1005,51	7,63	9,52	20,15	12,50	0,0	0,00	0,0
2011-07-17 03:30	74	39	94	0,0	20,23	9,32	13,8	1005,51	7,93	9,32	20,15	12,54	0,0	0,00	0,0
2011-07-17 04:00	74	39	94	0,0	20,23	9,12	13,8	1004,51	7,73	9,12	20,15	12,34	0,0	0,00	0,0
2011-07-17 04:30	74	39	95	0,0	20,23	8,92	13,8	1004,51	7,69	8,92	20,15	12,22	1,2	0,00	0,0
2011-07-17 05:00	74	39	96	0,0	20,13	9,22	13,8	1004,51	8,15	9,22	20,05	12,61	0,0	0,00	0,0
2011-07-17 05:30	74	39	96	0,0	20,13	9,82	13,8	1004,51	8,75	9,82	20,05	13,21	0,0	0,00	0,0
2011-07-17 06:00	119	39	95	2,2	20,13	12,12	13,8	1005,51	10,86	12,12	20,05	15,43	2,6	0,00	0,0
2011-07-17 06:30	126	39	86	0,0	20,13	14,13	13,8	1004,51	11,28	14,13	20,05	16,70	2,6	0,00	0,0

Datum	Vindrikt °	Fukt inne Rh%	Fukt ute Rh%	Vindhast m/s	Temp in °C	Temp ute °C	Nb. Mån mm	Tryck Mbar	Daggp °C	Kyleffekt °C	Vix inne °C	Vix ute °C	Vindby m/s	Korr lufttryck	Nederb./dygn mm
2011-07-17 07:00	125	39	80	0,0	20,13	15,43	13,8	1004,51	11,42	15,43	20,05	17,56	2,2	0,00	0,0
2011-07-17 07:30	127	39	75	0,0	20,13	16,53	13,8	1004,51	11,46	16,53	20,05	18,31	2,0	0,00	0,0
2011-07-17 08:00	138	39	71	2,2	20,13	17,13	13,8	1004,51	11,18	17,13	20,05	18,64	2,6	0,00	0,0
2011-07-17 08:30	147	39	64	1,4	20,13	17,63	13,8	1004,51	10,02	17,63	20,05	18,69	3,0	0,00	0,0
2011-07-17 09:00	101	39	57	1,8	20,13	18,23	13,8	1004,51	8,77	18,23	20,05	18,89	3,3	0,00	0,0
2011-07-17 09:30	146	39	52	4,3	20,13	18,73	13,8	1004,51	7,80	15,82	20,05	19,12	5,4	0,00	0,0
2011-07-17 10:00	148	39	51	4,7	20,13	19,13	13,8	1004,51	7,86	15,82	20,05	19,47	5,8	0,00	0,0
2011-07-17 10:30	97	39	54	2,4	20,13	19,63	13,8	1004,51	9,22	18,90	20,05	20,13	5,4	0,00	0,0
2011-07-17 11:00	152	39	49	4,7	20,13	20,13	13,8	1004,51	8,15	17,05	20,05	20,37	6,0	0,00	0,0
2011-07-17 11:30	156	39	47	3,7	20,13	20,43	13,8	1004,51	7,77	18,34	20,05	20,58	6,8	0,00	0,0
2011-07-17 12:00	117	39	43	2,8	20,13	20,93	13,8	1004,51	6,83	19,82	20,05	20,89	6,9	0,00	0,0
2011-07-17 12:30	134	39	46	2,6	20,13	20,33	13,8	1004,51	7,34	19,64	20,05	20,43	7,5	0,00	0,0
2011-07-17 13:00	160	39	46	3,3	20,13	20,53	13,8	1004,51	7,52	18,92	20,05	20,63	6,9	0,00	0,0
2011-07-17 13:30	150	39	46	3,7	20,23	20,73	13,8	1003,51	7,70	18,69	20,15	20,83	7,3	0,00	0,0
2011-07-17 14:00	139	39	46	3,7	20,23	20,73	13,8	1003,51	7,70	18,69	20,15	20,83	8,1	0,00	0,0
2011-07-17 14:30	127	39	46	3,1	20,23	20,73	13,8	1003,51	7,70	19,60	20,15	20,83	6,6	0,00	0,0
2011-07-17 15:00	132	39	46	4,1	20,23	21,13	13,8	1003,51	8,07	18,71	20,15	21,23	8,3	0,00	0,0
2011-07-17 15:30	133	39	42	5,4	20,33	21,03	13,8	1003,51	6,55	17,69	20,25	20,95	6,9	0,00	0,0
2011-07-17 16:00	148	39	39	4,3	20,33	22,03	13,8	1002,51	6,28	19,80	20,25	21,82	6,8	0,00	0,0
2011-07-17 16:30	135	39	44	3,9	20,33	20,73	13,8	1002,51	7,01	18,69	20,25	20,74	7,5	0,00	0,0
2011-07-17 17:00	118	39	48	2,8	20,33	20,83	13,8	1002,51	8,46	19,71	20,25	21,02	6,0	0,00	0,0
2011-07-17 17:30	159	39	49	5,0	20,33	20,33	13,8	1002,51	8,33	17,05	20,25	20,57	6,0	0,00	0,0
2011-07-17 18:00	137	39	49	4,5	20,33	20,33	13,8	1002,51	8,33	17,30	20,25	20,57	6,0	0,00	0,0
2011-07-17 18:30	152	39	52	3,9	20,33	20,13	13,8	1002,51	9,08	17,99	20,25	20,52	6,4	0,00	0,0
2011-07-17 19:00	105	39	56	3,5	20,33	19,23	13,8	1002,51	9,42	17,45	20,25	19,84	7,1	0,00	0,0
2011-07-17 19:30	141	39	61	3,0	20,33	18,93	13,8	1002,51	10,49	17,63	20,25	19,82	6,6	0,00	0,0
2011-07-17 20:00	97	39	63	3,0	20,33	18,63	13,8	1002,51	10,71	17,31	20,25	19,64	5,0	0,00	0,0
2011-07-17 20:30	138	40	64	3,0	20,33	18,23	13,8	1002,51	10,59	16,87	20,29	19,30	5,8	0,00	0,0
2011-07-17 21:00	144	40	66	2,0	20,23	17,83	13,8	1002,51	10,69	17,83	20,19	19,02	4,3	0,00	0,0
2011-07-17 21:30	135	40	71	2,4	20,23	17,23	13,8	1002,51	11,27	16,36	20,19	18,74	3,7	0,00	0,0
2011-07-17 22:00	111	40	75	2,2	20,33	16,73	13,8	1002,51	11,66	16,73	20,29	18,51	4,7	0,00	0,0
2011-07-17 22:30	135	40	78	3,5	20,33	16,23	13,8	1002,51	11,79	14,06	20,29	18,21	4,9	0,00	0,0
2011-07-17 23:00	130	40	80	2,8	20,33	15,93	13,8	1002,51	11,90	14,36	20,29	18,06	6,6	0,00	0,0
2011-07-17 23:30	148	40	82	3,7	20,33	15,53	13,8	1002,51	11,90	12,62	20,29	17,80	6,2	0,00	0,0
2011-07-18 00:00	139	40	86	3,3	20,33	15,03	13,8	1002,51	12,16	12,70	20,29	17,61	6,9	0,00	0,0
2011-07-18 00:30	92	40	92	2,6	20,33	14,33	13,8	1002,51	12,54	13,30	20,29	17,38	5,8	0,00	0,0
2011-07-18 01:00	122	40	93	2,0	20,33	13,83	13,8	1002,51	12,21	13,83	20,29	16,96	3,5	0,00	0,0
2011-07-18 01:30	106	40	95	1,8	20,33	13,63	13,8	1002,51	12,35	13,63	20,29	16,93	3,7	0,00	0,0
2011-07-18 02:00	106	40	98	2,8	20,23	13,43	13,8	1002,51	12,64	11,62	20,19	16,98	5,0	0,00	0,0
2011-07-18 02:30	121	40	100	1,8	20,23	13,33	13,8	1001,51	12,86	13,33	20,19	17,05	5,4	0,00	0,0
2011-07-18 03:00	96	40	100	2,4	20,23	13,33	13,8	1001,51	12,86	12,25	20,19	17,05	5,2	0,00	0,0
2011-07-18 03:30	134	40	100	3,3	20,23	13,33	13,8	1001,51	12,86	10,78	20,19	17,05	3,9	0,00	0,0
2011-07-18 04:00	101	40	100	4,3	20,23	13,33	13,8	1001,51	12,86	9,32	20,19	17,05	6,0	0,00	0,0
2011-07-18 04:30	125	40	99	2,2	20,23	13,33	13,8	1001,51	12,70	13,33	20,19	16,97	5,2	0,00	0,0
2011-07-18 05:00	104	40	98	3,9	20,23	13,23	13,8	1001,51	12,44	9,94	20,19	16,78	5,6	0,00	0,0
2011-07-18 05:30	136	40	98	3,1	20,23	13,43	13,8	1001,51	12,64	11,62	20,19	16,98	7,3	0,00	0,0

Datum	Vindrikt °	Fukt inne Rh%	Fukt ute Rh%	Vindhast m/s	Temp in °C	Temp ute °C	Nb. Mån mm	Tryck Mbar	Daggp °C	Kyleffekt °C	Vix inne °C	Vix ute °C	Vindby m/s	Korr lufttryck	Nederb./dygn mm
2011-07-18 06:00	117	40	98	3,0	20,23	13,53	13,8	1001,51	12,74	11,73	20,19	17,08	5,6	0,00	0,0
2011-07-18 06:30	134	40	97	2,8	20,23	13,63	13,8	1001,51	12,68	11,84	20,19	17,10	4,5	0,00	0,0
2011-07-18 07:00	94	41	96	3,0	20,23	13,93	13,8	1001,51	12,81	12,17	20,24	17,31	5,4	0,00	0,0
2011-07-18 07:30	71	41	95	1,8	20,13	14,13	13,8	1001,51	12,85	14,13	20,14	17,43	5,6	0,00	0,0
2011-07-18 08:00	93	41	94	1,6	20,13	14,13	13,8	1001,51	12,68	14,13	20,14	17,34	3,9	0,00	0,0
2011-07-18 08:30	119	41	94	2,6	20,13	14,33	13,8	1001,51	12,88	13,30	20,14	17,54	4,5	0,00	0,0
2011-07-18 09:00	109	41	95	1,8	20,13	14,33	13,8	1001,51	13,04	14,33	20,14	17,63	4,1	0,00	0,0
2011-07-18 09:30	99	41	96	2,2	20,13	14,23	13,8	1001,51	13,11	14,23	20,14	17,61	4,3	0,00	0,0
2011-07-18 10:00	98	41	98	1,8	20,13	14,23	13,8	1001,51	13,44	14,23	20,14	17,78	2,8	0,00	0,0
2011-07-18 10:30	101	41	99	0,0	20,13	14,23	13,8	1000,51	13,60	14,23	20,14	17,87	2,6	0,00	0,0
2011-07-18 11:00	97	41	100	0,0	20,13	14,33	13,8	1000,51	13,86	14,33	20,14	18,06	2,8	0,00	0,0
2011-07-18 11:30	115	41	100	2,2	20,13	14,53	15,0	1000,51	14,06	14,53	20,14	18,26	3,7	1,20	1,2
2011-07-18 12:00	96	41	100	1,4	20,13	14,83	15,6	1000,51	14,36	14,83	20,14	18,56	5,6	1,80	1,8
2011-07-18 12:30	99	41	100	2,2	20,13	15,13	15,6	999,51	14,66	15,13	20,14	18,86	5,4	0,60	1,8
2011-07-18 13:00	97	41	100	2,4	20,13	15,13	15,6	999,51	14,66	14,15	20,14	18,86	6,0	0,00	1,8
2011-07-18 13:30	147	41	100	3,3	20,13	15,13	17,4	999,51	14,66	12,82	20,14	18,86	6,0	1,80	3,6
2011-07-18 14:00	106	41	100	2,4	20,13	15,23	17,4	999,51	14,76	14,25	20,14	18,96	6,4	1,80	3,6
2011-07-18 14:30	107	41	100	2,2	20,13	15,33	17,4	999,51	14,85	15,33	20,14	19,06	6,8	0,00	3,6
2011-07-18 15:00	130	41	100	3,1	20,13	15,23	18,0	999,51	14,76	13,59	20,14	18,96	4,1	0,60	4,2
2011-07-18 15:30	95	41	100	2,6	20,13	15,13	18,0	999,51	14,66	14,15	20,14	18,86	5,0	0,60	4,2
2011-07-18 16:00	105	41	100	2,4	20,13	15,23	18,0	999,51	14,76	14,25	20,14	18,96	6,8	0,00	4,2
2011-07-18 16:30	133	42	100	3,9	20,13	15,23	18,0	999,51	14,76	12,27	20,18	18,96	6,6	0,00	4,2
2011-07-18 17:00	140	42	100	3,9	20,13	15,63	18,0	999,51	15,15	12,74	20,18	19,36	6,9	0,00	4,2
2011-07-18 17:30	136	42	100	3,5	20,13	15,73	18,0	999,51	15,25	13,50	20,18	19,46	6,2	0,00	4,2
2011-07-18 18:00	108	42	100	3,5	20,13	15,73	19,2	999,51	15,25	13,50	20,18	19,46	6,0	1,20	5,4
2011-07-18 18:30	130	42	100	3,0	20,13	15,73	19,8	998,51	15,25	14,14	20,18	19,46	5,4	1,80	6,0
2011-07-18 19:00	104	42	100	2,6	20,13	15,63	21,0	998,51	15,15	14,67	20,18	19,36	5,4	1,80	7,2
2011-07-18 19:30	78	42	100	2,0	20,13	15,53	22,8	998,51	15,05	15,53	20,18	19,26	4,3	3,00	9,0
2011-07-18 20:00	109	42	100	1,4	20,13	15,33	23,4	998,51	14,85	15,33	20,18	19,06	3,9	2,40	9,6
2011-07-18 20:30	91	42	100	1,6	20,23	15,13	23,4	998,51	14,66	15,13	20,28	18,86	5,8	0,60	9,6
2011-07-18 21:00	138	42	100	2,2	20,23	14,93	23,4	998,51	14,46	14,93	20,28	18,66	4,5	0,00	9,6
2011-07-18 21:30	93	42	100	2,6	20,23	14,73	24,6	998,51	14,26	13,72	20,28	18,46	4,1	1,20	10,8
2011-07-18 22:00	119	42	100	1,2	20,23	14,53	25,2	998,51	14,06	14,53	20,28	18,26	4,7	1,80	11,4
2011-07-18 22:30	126	42	100	1,4	20,23	14,33	25,2	998,51	13,86	14,33	20,28	18,06	4,9	0,60	11,4
2011-07-18 23:00	113	42	100	2,6	20,23	14,33	26,4	998,51	13,86	13,30	20,28	18,06	5,0	1,20	12,6
2011-07-18 23:30	103	42	100	3,1	20,23	14,33	26,4	998,51	13,86	12,61	20,28	18,06	4,5	1,20	12,6
2011-07-19 00:00	160	42	100	2,6	20,23	14,23	26,4	998,51	13,76	13,20	20,28	17,96	6,6	0,00	0,0
2011-07-19 00:30	128	42	100	2,4	20,23	13,73	26,4	998,51	13,26	12,67	20,28	17,46	4,5	0,00	0,0
2011-07-19 01:00	138	42	100	1,8	20,23	13,33	26,4	998,51	12,86	13,33	20,28	17,05	3,3	0,00	0,0
2011-07-19 01:30	149	42	100	2,2	20,23	12,72	26,4	998,51	12,26	12,72	20,28	16,45	4,7	0,00	0,0
2011-07-19 02:00	139	42	100	2,2	20,23	12,42	26,4	998,51	11,96	12,42	20,28	16,15	3,1	0,00	0,0
2011-07-19 02:30	133	42	100	1,2	20,13	11,92	26,4	998,51	11,46	11,92	20,18	15,65	3,3	0,00	0,0
2011-07-19 03:00	145	42	100	1,8	20,13	11,72	26,4	999,51	11,26	11,72	20,18	15,45	3,3	0,00	0,0
2011-07-19 03:30	131	42	100	0,0	20,13	11,52	26,4	999,51	11,07	11,52	20,18	15,25	3,1	0,00	0,0
2011-07-19 04:00	127	42	100	1,8	20,13	11,22	26,4	999,51	10,77	11,22	20,18	14,95	3,0	0,00	0,0
2011-07-19 04:30	159	42	100	2,6	20,13	11,12	26,4	999,51	10,67	9,92	20,18	14,85	4,1	0,00	0,0

Datum	Vindrikt °	Fukt inne Rh%	Fukt ute Rh%	Vindhast m/s	Temp in °C	Temp ute °C	Nb. Mån mm	Tryck Mbar	Daggp °C	Kyleffekt °C	Vix inne °C	Vix ute °C	Vindby m/s	Korr lufttryck	Nederb./dygn mm
2011-07-19 05:00	141	42	100	2,8	20,13	11,22	26,4	1000,51	10,77	9,22	20,18	14,95	4,5	0,00	0,0
2011-07-19 05:30	120	42	100	2,2	20,13	11,32	26,4	1000,51	10,87	11,32	20,18	15,05	3,7	0,00	0,0
2011-07-19 06:00	181	42	100	2,8	20,13	12,62	26,4	1000,51	12,16	10,75	20,18	16,35	4,3	0,00	0,0
2011-07-19 06:30	130	42	98	2,0	20,13	13,43	26,4	1001,51	12,64	13,43	20,18	16,98	5,6	0,00	0,0
2011-07-19 07:00	144	42	94	1,8	20,13	14,33	26,4	1001,51	12,88	14,33	20,18	17,54	3,5	0,00	0,0
2011-07-19 07:30	158	42	91	2,2	20,13	14,73	26,4	1001,51	12,76	14,73	20,18	17,70	4,9	0,00	0,0
2011-07-19 08:00	156	42	90	0,0	20,13	15,33	26,4	1001,51	13,18	15,33	20,18	18,22	4,5	0,00	0,0
2011-07-19 08:30	123	42	87	3,5	20,13	15,83	26,4	1001,51	13,13	13,61	20,18	18,48	4,3	0,00	0,0
2011-07-19 09:00	170	42	83	2,6	20,13	16,13	28,2	1001,51	12,68	15,20	20,18	18,48	5,6	1,80	1,8
2011-07-19 09:30	135	42	79	3,9	20,13	16,63	28,2	1002,51	12,38	13,90	20,18	18,69	7,1	1,80	1,8
2011-07-19 10:00	148	42	80	3,5	20,13	17,13	28,2	1002,51	13,07	15,08	20,18	19,26	6,2	0,00	1,8
2011-07-19 10:30	145	42	75	3,9	20,13	17,33	28,2	1002,51	12,23	14,72	20,18	19,11	7,5	0,00	1,8
2011-07-19 11:00	127	42	69	6,6	20,13	17,73	28,2	1002,51	11,30	12,85	20,18	19,11	8,3	0,00	1,8
2011-07-19 11:30	151	42	64	2,8	20,13	18,43	28,2	1002,51	10,77	17,09	20,18	19,50	8,5	0,00	1,8
2011-07-19 12:00	81	42	65	2,8	20,13	18,63	28,2	1003,51	11,21	17,31	20,18	19,76	7,5	0,00	1,8
2011-07-19 12:30	137	42	62	6,8	20,13	19,13	28,2	1003,51	10,93	14,40	20,18	20,08	8,9	0,00	1,8
2011-07-19 13:00	160	43	60	3,3	20,23	19,13	28,2	1003,51	10,41	17,34	20,33	19,96	7,7	0,00	1,8
2011-07-19 13:30	151	43	62	3,5	20,23	19,33	28,2	1003,51	11,12	17,56	20,33	20,28	9,4	0,00	1,8
2011-07-19 14:00	143	43	65	6,0	20,23	19,53	28,2	1003,51	12,06	15,50	20,33	20,66	8,5	0,00	1,8
2011-07-19 14:30	179	43	55	1,6	20,23	20,33	28,2	1003,51	10,15	20,33	20,33	20,88	9,0	0,00	1,8
2011-07-19 15:00	165	43	55	3,7	20,33	19,93	28,2	1003,51	9,78	17,75	20,43	20,48	6,9	0,00	1,8
2011-07-19 15:30	132	43	58	6,2	20,33	19,93	28,2	1003,51	10,62	16,02	20,43	20,65	7,1	0,00	1,8
2011-07-19 16:00	152	43	61	6,6	20,33	19,33	28,2	1003,51	10,86	14,96	20,43	20,22	9,6	0,00	1,8
2011-07-19 16:30	145	43	61	3,7	20,33	19,33	28,2	1003,51	10,86	17,05	20,43	20,22	7,9	0,00	1,8
2011-07-19 17:00	132	43	61	4,7	20,33	19,23	28,2	1003,51	10,77	15,94	20,43	20,12	7,3	0,00	1,8
2011-07-19 17:30	145	43	63	7,7	20,33	18,93	28,2	1003,51	11,00	13,62	20,43	19,94	7,7	0,00	1,8
2011-07-19 18:00	163	43	58	7,9	20,33	19,43	28,2	1003,51	10,16	14,31	20,43	20,15	8,9	0,00	1,8
2011-07-19 18:30	162	43	61	2,6	20,43	19,53	28,2	1003,51	11,05	18,79	20,53	20,42	7,3	0,00	1,8
2011-07-19 19:00	146	42	65	2,0	20,43	19,03	28,2	1003,51	11,59	19,03	20,48	20,16	7,9	0,00	1,8
2011-07-19 19:30	150	43	66	5,8	20,43	19,13	28,2	1003,51	11,92	15,26	20,53	20,32	9,0	0,00	1,8
2011-07-19 20:00	148	43	71	3,7	20,43	18,03	28,2	1003,51	12,04	15,54	20,53	19,54	6,8	0,00	1,8
2011-07-19 20:30	142	43	71	5,0	20,43	17,63	28,2	1003,51	11,65	13,65	20,53	19,14	6,2	0,00	1,8
2011-07-19 21:00	159	43	70	2,4	20,43	17,53	28,2	1004,51	11,33	16,68	20,53	18,97	5,6	0,00	1,8
2011-07-19 21:30	119	43	73	3,9	20,43	16,93	28,2	1004,51	11,42	14,25	20,53	18,57	5,4	0,00	1,8
2011-07-19 22:00	131	42	76	3,0	20,43	16,23	28,2	1004,51	11,38	14,68	20,48	18,07	5,6	0,00	1,8
2011-07-19 22:30	156	42	78	3,9	20,43	15,63	28,2	1004,51	11,21	12,74	20,48	17,61	5,6	0,00	1,8
2011-07-19 23:00	133	42	81	3,7	20,43	15,23	28,2	1004,51	11,42	12,27	20,48	17,43	5,6	0,00	1,8
2011-07-19 23:30	128	42	84	2,8	20,33	14,73	28,2	1004,51	11,50	13,05	20,38	17,15	4,9	0,00	1,8
2011-07-20 00:00	134	42	86	3,5	20,33	14,43	28,2	1005,51	11,58	12,03	20,38	17,00	4,1	0,00	0,0
2011-07-20 00:30	141	42	86	3,1	20,33	14,13	28,2	1005,51	11,28	12,39	20,38	16,70	4,9	0,00	0,0
2011-07-20 01:00	133	42	86	2,8	20,33	13,83	28,2	1005,51	10,99	12,06	20,38	16,40	5,0	0,00	0,0
2011-07-20 01:30	148	42	87	2,0	20,33	13,43	28,2	1005,51	10,78	13,43	20,38	16,08	4,5	0,00	0,0
2011-07-20 02:00	150	42	87	3,3	20,33	12,92	28,2	1005,51	10,29	10,33	20,38	15,58	4,5	0,00	0,0
2011-07-20 02:30	131	42	87	2,4	20,23	12,62	28,2	1005,51	9,99	11,51	20,28	15,28	3,9	0,00	0,0
2011-07-20 03:00	129	42	90	3,0	20,23	12,42	28,2	1005,51	10,32	10,53	20,28	15,32	4,5	0,00	0,0
2011-07-20 03:30	108	42	89	3,7	20,23	12,42	28,2	1005,51	10,15	9,00	20,28	15,24	5,0	0,00	0,0

Datum	Vindrikt °	Fukt inne Rh%	Fukt ute Rh%	Vindhast m/s	Temp in °C	Temp ute °C	Nb. Mån mm	Tryck Mbar	Daggp °C	Kyleffekt °C	Vix inne °C	Vix ute °C	Vindby m/s	Korr lufttryck	Nederb./dygn mm
2011-07-20 04:00	98	42	90	3,7	20,23	12,32	28,2	1005,51	10,22	8,89	20,28	15,22	5,8	0,00	0,0
2011-07-20 04:30	144	42	91	3,7	20,23	12,22	28,2	1005,51	10,30	8,77	20,28	15,20	5,0	0,00	0,0
2011-07-20 05:00	128	42	92	4,1	20,13	12,22	28,2	1005,51	10,47	8,00	20,18	15,28	5,4	0,00	0,0
2011-07-20 05:30	146	42	93	3,0	20,13	12,42	28,2	1005,51	10,83	10,53	20,18	15,56	5,2	0,00	0,0
2011-07-20 06:00	144	42	87	2,2	20,13	13,73	28,2	1005,51	11,07	13,73	20,18	16,38	5,4	0,00	0,0
2011-07-20 06:30	146	42	83	3,3	20,13	14,43	28,2	1006,51	11,02	12,03	20,18	16,78	5,6	0,00	0,0
2011-07-20 07:00	95	42	79	1,8	20,13	15,33	28,2	1006,51	11,12	15,33	20,18	17,39	4,3	0,00	0,0
2011-07-20 07:30	136	42	79	3,1	20,13	15,23	28,2	1006,51	11,03	13,59	20,18	17,29	5,6	0,00	0,0
2011-07-20 08:00	141	42	76	3,1	20,13	16,23	28,2	1006,51	11,38	14,68	20,18	18,07	5,4	0,00	0,0
2011-07-20 08:30	167	42	76	2,0	20,13	16,13	28,2	1006,51	11,29	16,13	20,18	17,97	5,6	0,00	0,0
2011-07-20 09:00	190	42	69	3,5	20,13	17,33	28,2	1006,51	10,92	15,30	20,18	18,71	6,2	0,00	0,0
2011-07-20 09:30	146	42	71	2,8	20,03	17,13	28,2	1006,51	11,18	15,67	20,08	18,64	6,4	0,00	0,0
2011-07-20 10:00	144	42	69	3,3	20,03	17,73	28,2	1006,51	11,30	15,75	20,08	19,11	7,5	0,00	0,0
2011-07-20 10:30	149	42	66	3,7	20,03	18,23	28,2	1006,51	11,07	15,77	20,08	19,42	8,1	0,00	0,0
2011-07-20 11:00	136	42	67	4,7	20,13	17,53	28,2	1007,51	10,64	13,83	20,18	18,78	8,1	0,00	0,0
2011-07-20 11:30	166	42	67	5,2	20,13	19,13	28,2	1007,51	12,16	15,54	20,18	20,38	8,1	0,00	0,0
2011-07-20 12:00	169	42	57	3,1	20,13	19,23	28,2	1007,51	9,70	17,96	20,18	19,89	8,1	0,00	0,0
2011-07-20 12:30	147	42	57	5,2	20,13	19,43	28,2	1007,51	9,88	15,91	20,18	20,09	6,0	0,00	0,0
2011-07-20 13:00	155	42	61	2,2	20,13	18,83	28,2	1007,51	10,39	18,83	20,18	19,72	7,3	0,00	0,0
2011-07-20 13:30	138	42	57	3,9	20,13	20,43	28,2	1006,51	10,81	18,34	20,18	21,09	6,8	0,00	0,0
2011-07-20 14:00	159	42	48	4,3	20,13	20,73	28,2	1006,51	8,37	18,23	20,18	20,92	7,5	0,00	0,0
2011-07-20 14:30	145	42	48	4,7	20,13	20,03	28,2	1006,51	7,74	16,93	20,18	20,22	7,9	0,00	0,0
2011-07-20 15:00	122	42	78	0,0	20,13	16,73	30,0	1007,51	12,28	16,73	20,18	18,71	8,7	1,80	1,8
2011-07-20 15:30	144	42	74	3,9	20,23	18,53	30,0	1006,51	13,17	16,12	20,28	20,24	3,9	1,80	1,8
2011-07-20 16:00	182	42	68	3,3	20,23	18,83	30,0	1006,51	12,11	17,00	20,28	20,14	5,2	0,00	1,8
2011-07-20 16:30	144	42	69	1,8	20,33	18,63	30,0	1006,51	12,15	18,63	20,38	20,01	5,2	0,00	1,8
2011-07-20 17:00	147	42	75	5,4	20,33	17,53	30,0	1006,51	12,43	13,21	20,38	19,31	6,9	0,00	1,8
2011-07-20 17:30	106	42	73	2,0	20,33	17,53	30,0	1006,51	12,00	17,53	20,38	19,17	5,6	0,00	1,8
2011-07-20 18:00	132	42	70	2,6	20,23	17,83	30,0	1006,51	11,62	17,00	20,28	19,27	2,8	0,00	1,8
2011-07-20 18:30	116	42	60	2,6	20,23	18,73	30,0	1006,51	10,04	17,95	20,28	19,56	6,4	0,00	1,8
2011-07-20 19:00	107	42	67	3,9	20,33	18,73	30,0	1006,51	11,78	16,35	20,38	19,98	5,2	0,00	1,8
2011-07-20 19:30	167	42	65	3,0	20,33	18,73	30,0	1006,51	11,30	17,42	20,38	19,86	5,2	0,00	1,8
2011-07-20 20:00	128	42	69	2,4	20,33	18,43	30,0	1006,51	11,96	17,63	20,38	19,81	5,2	0,00	1,8
2011-07-20 20:30	135	42	67	4,5	20,33	17,93	30,0	1006,51	11,02	14,33	20,38	19,18	5,2	0,00	1,8
2011-07-20 21:00	133	42	71	3,1	20,33	17,33	30,0	1006,51	11,37	15,89	20,38	18,84	5,6	0,00	1,8
2011-07-20 21:30	114	42	75	3,7	20,33	16,53	30,0	1006,51	11,46	13,79	20,38	18,31	5,6	0,00	1,8
2011-07-20 22:00	107	42	81	2,0	20,33	15,93	30,0	1006,51	12,10	15,93	20,38	18,13	4,7	0,00	1,8
2011-07-20 22:30	116	42	82	2,0	20,33	15,63	30,0	1006,51	12,00	15,63	20,38	17,90	3,1	0,00	1,8
2011-07-20 23:00	99	42	86	2,6	20,33	15,13	30,0	1006,51	12,26	14,15	20,38	17,71	3,5	0,00	1,8
2011-07-20 23:30	144	42	90	4,3	20,33	15,03	30,0	1006,51	12,88	11,37	20,38	17,92	5,4	0,00	1,8
2011-07-21 00:00	133	42	92	2,8	20,33	14,63	30,0	1007,51	12,83	12,94	20,38	17,68	4,5	0,00	0,0
2011-07-21 00:30	124	42	93	0,0	20,23	14,23	30,0	1007,51	12,61	14,23	20,28	17,36	3,9	0,00	0,0
2011-07-21 01:00	117	42	93	1,8	20,23	13,73	30,0	1007,51	12,12	13,73	20,28	16,86	3,0	0,00	0,0
2011-07-21 01:30	127	42	92	0,0	20,23	13,02	30,0	1007,51	11,26	13,02	20,28	16,08	2,6	0,00	0,0
2011-07-21 02:00	95	42	96	0,0	20,23	12,92	30,0	1007,51	11,82	12,92	20,28	16,31	1,6	0,00	0,0
2011-07-21 02:30	97	42	95	0,0	20,23	12,52	30,0	1007,51	11,26	12,52	20,28	15,83	2,2	0,00	0,0

Datum	Vindrikt °	Fukt inne Rh%	Fukt ute Rh%	Vindhast m/s	Temp in °C	Temp ute °C	Nb. Mån mm	Tryck Mbar	Daggp °C	Kyleffekt °C	Vix inne °C	Vix ute °C	Vindby m/s	Korr lufttryck	Nederb./dygn mm
2011-07-21 03:00	108	42	95	0,0	20,23	12,12	30,0	1007,51	10,86	12,12	20,28	15,43	2,0	0,00	0,0
2011-07-21 03:30	108	42	95	0,0	20,23	11,62	30,0	1007,51	10,37	11,62	20,28	14,93	0,0	0,00	0,0
2011-07-21 04:00	102	42	97	0,0	20,13	11,52	30,0	1007,51	10,59	11,52	20,18	14,99	0,0	0,00	0,0
2011-07-21 04:30	102	42	97	0,0	20,13	11,32	30,0	1007,51	10,39	11,32	20,18	14,79	1,8	0,00	0,0
2011-07-21 05:00	102	42	98	0,0	20,13	11,42	30,0	1007,51	10,65	11,42	20,18	14,98	0,0	0,00	0,0
2011-07-21 05:30	102	42	97	0,0	20,13	11,72	30,0	1007,51	10,79	11,72	20,18	15,19	0,0	0,00	0,0
2011-07-21 06:00	102	42	97	0,0	20,13	13,53	30,0	1007,51	12,58	13,53	20,18	17,00	0,0	0,00	0,0
2011-07-21 06:30	102	42	89	0,0	20,13	15,03	30,0	1007,51	12,70	15,03	20,18	17,84	0,0	0,00	0,0
2011-07-21 07:00	102	42	83	0,0	20,13	16,13	30,0	1007,51	12,68	16,13	20,18	18,48	0,0	0,00	0,0
2011-07-21 07:30	141	42	79	0,0	20,13	16,73	30,0	1008,51	12,48	16,73	20,18	18,79	0,0	0,00	0,0
2011-07-21 08:00	160	42	78	0,0	20,13	17,33	30,0	1008,51	12,86	17,33	20,18	19,32	2,2	0,00	0,0
2011-07-21 08:30	160	42	76	0,0	20,13	17,33	30,0	1008,51	12,44	17,33	20,18	19,17	1,4	0,00	0,0
2011-07-21 09:00	160	42	73	0,0	20,13	17,63	30,0	1008,51	12,09	17,63	20,18	19,27	0,0	0,00	0,0
2011-07-21 09:30	162	42	69	0,0	20,13	18,63	30,0	1008,51	12,15	18,63	20,18	20,01	1,6	0,00	0,0
2011-07-21 10:00	339	42	66	0,0	20,13	18,83	30,0	1008,51	11,64	18,83	20,18	20,02	2,2	0,00	0,0
2011-07-21 10:30	327	42	63	0,0	20,13	19,13	30,0	1008,51	11,18	19,13	20,18	20,14	2,2	0,00	0,0
2011-07-21 11:00	197	42	60	0,0	20,13	19,83	30,0	1008,51	11,07	19,83	20,18	20,66	2,2	0,00	0,0
2011-07-21 11:30	152	42	54	0,0	20,13	20,83	30,0	1008,51	10,33	20,83	20,18	21,33	3,1	0,00	0,0
2011-07-21 12:00	129	42	54	0,0	20,13	21,33	30,0	1008,51	10,79	21,33	20,18	21,83	3,7	0,00	0,0
2011-07-21 12:30	176	42	55	1,6	20,13	21,73	30,0	1008,51	11,45	21,73	20,18	22,28	3,3	0,00	0,0
2011-07-21 13:00	351	42	54	2,0	20,23	21,13	30,0	1008,51	10,60	21,13	20,28	21,63	3,3	0,00	0,0
2011-07-21 13:30	100	42	55	1,6	20,23	21,03	30,0	1008,51	10,80	21,03	20,28	21,58	2,6	0,00	0,0
2011-07-21 14:00	92	42	54	1,2	20,13	20,53	30,0	1009,51	10,05	20,53	20,18	21,03	1,8	0,00	0,0
2011-07-21 14:30	342	42	61	0,0	20,13	19,83	30,0	1009,51	11,33	19,83	20,18	20,72	2,0	0,00	0,0
2011-07-21 15:00	351	42	63	1,8	20,13	19,73	30,0	1009,51	11,75	19,73	20,18	20,74	2,6	0,00	0,0
2011-07-21 15:30	318	42	63	2,2	20,13	19,23	30,0	1009,51	11,28	19,23	20,18	20,24	3,3	0,00	0,0
2011-07-21 16:00	356	43	62	1,2	20,13	19,73	30,0	1009,51	11,49	19,73	20,23	20,68	2,6	0,00	0,0
2011-07-21 16:30	356	42	61	2,4	20,13	19,43	30,0	1009,51	10,96	18,69	20,18	20,32	2,6	0,00	0,0
2011-07-21 17:00	351	42	64	1,8	20,23	19,23	30,0	1009,51	11,53	19,23	20,28	20,30	2,8	0,00	0,0
2011-07-21 17:30	351	42	63	1,4	20,23	18,83	30,0	1009,51	10,90	18,83	20,28	19,84	3,9	0,00	0,0
2011-07-21 18:00	351	42	66	2,0	20,23	18,43	30,0	1009,51	11,26	18,43	20,28	19,62	3,5	0,00	0,0
2011-07-21 18:30	351	42	65	2,6	20,23	18,53	30,0	1009,51	11,11	17,74	20,28	19,66	3,7	0,00	0,0
2011-07-21 19:00	333	42	66	2,8	20,13	18,03	30,0	1010,51	10,88	16,65	20,18	19,22	3,9	0,00	0,0
2011-07-21 19:30	351	42	66	3,0	20,13	18,03	30,0	1010,51	10,88	16,65	20,18	19,22	5,4	0,00	0,0
2011-07-21 20:00	3	42	68	2,4	20,23	17,53	30,0	1009,51	10,88	16,68	20,28	18,84	4,1	0,00	0,0
2011-07-21 20:30	2	42	70	1,6	20,13	17,13	30,0	1010,51	10,95	17,13	20,18	18,57	4,3	0,00	0,0
2011-07-21 21:00	327	42	70	2,4	20,13	16,83	30,0	1010,51	10,67	15,94	20,18	18,27	3,7	0,00	0,0
2011-07-21 21:30	351	42	72	1,4	20,23	15,93	30,0	1010,51	10,25	15,93	20,28	17,50	4,9	0,00	0,0
2011-07-21 22:00	351	42	74	2,2	20,23	15,13	30,0	1011,51	9,91	15,13	20,28	16,84	4,1	0,00	0,0
2011-07-21 22:30	351	42	76	2,0	20,23	14,53	30,0	1011,51	9,75	14,53	20,28	16,37	3,9	0,00	0,0
2011-07-21 23:00	343	42	78	1,8	20,13	13,93	30,0	1011,51	9,57	13,93	20,18	15,91	3,7	0,00	0,0
2011-07-21 23:30	326	42	79	2,4	20,13	13,33	30,0	1012,51	9,19	12,25	20,18	15,38	4,7	0,00	0,0
2011-07-22 00:00	337	42	82	1,4	20,13	12,72	30,0	1012,51	9,18	12,72	20,18	15,00	3,7	0,00	0,0
2011-07-22 00:30	351	42	85	1,4	20,13	12,32	30,0	1012,51	9,34	12,32	20,18	14,83	3,1	0,00	0,0
2011-07-22 01:00	14	42	86	0,0	20,13	11,92	30,0	1012,51	9,13	11,92	20,18	14,50	2,0	0,00	0,0
2011-07-22 01:30	351	42	88	1,2	20,13	11,52	30,0	1012,51	9,09	11,52	20,18	14,26	2,0	0,00	0,0

Datum	Vindrikt °	Fukt inne Rh%	Fukt ute Rh%	Vindhast m/s	Temp in °C	Temp ute °C	Nb. Mån mm	Tryck Mbar	Daggp °C	Kyleffekt °C	Vix inne °C	Vix ute °C	Vindby m/s	Korr lufttryck	Nederb./dygn mm
2011-07-22 02:00	343	42	91	0,0	20,13	11,12	30,0	1012,51	9,21	11,12	20,18	14,10	1,8	0,00	0,0
2011-07-22 02:30	344	42	92	0,0	20,13	10,72	30,0	1012,51	8,99	10,72	20,18	13,78	1,6	0,00	0,0
2011-07-22 03:00	351	42	95	1,8	20,13	10,12	30,0	1012,51	8,88	10,12	20,18	13,42	2,2	0,00	0,0
2011-07-22 03:30	340	42	94	0,0	20,03	10,12	30,0	1012,51	8,72	10,12	20,08	13,34	1,8	0,00	0,0
2011-07-22 04:00	344	42	94	0,0	20,03	9,82	30,0	1012,51	8,42	9,82	20,08	13,04	2,4	0,00	0,0
2011-07-22 04:30	337	42	94	1,6	20,03	10,02	30,0	1012,51	8,62	10,02	20,08	13,24	1,8	0,00	0,0
2011-07-22 05:00	331	42	95	1,4	19,93	9,92	30,0	1012,51	8,68	9,92	19,98	13,22	2,2	0,00	0,0
2011-07-22 05:30	337	42	95	0,0	19,93	10,12	30,0	1012,51	8,88	10,12	19,98	13,42	2,0	0,00	0,0
2011-07-22 06:00	9	42	95	0,0	19,83	10,22	30,0	1011,51	8,98	10,22	19,88	13,52	1,8	0,00	0,0
2011-07-22 06:30	351	42	92	1,6	19,83	10,62	30,0	1012,51	8,89	10,62	19,88	13,68	2,4	0,00	0,0
2011-07-22 07:00	336	42	91	1,2	19,93	11,12	30,0	1012,51	9,21	11,12	19,98	14,10	1,8	0,00	0,0
2011-07-22 07:30	351	42	87	0,0	19,93	11,92	30,0	1011,51	9,31	11,92	19,98	14,58	2,8	0,00	0,0
2011-07-22 08:00	313	42	82	2,0	19,93	12,52	30,0	1011,51	8,98	12,52	19,98	14,80	3,5	0,00	0,0
2011-07-22 08:30	299	42	82	2,2	19,93	12,62	30,0	1011,51	9,08	12,62	19,98	14,90	3,3	0,00	0,0
2011-07-22 09:00	327	42	81	1,2	19,93	13,02	30,0	1011,51	9,28	13,02	19,98	15,23	3,5	0,00	0,0
2011-07-22 09:30	1	42	78	1,4	19,93	13,83	30,0	1011,51	9,47	13,83	19,98	15,81	3,7	0,00	0,0
2011-07-22 10:00	346	42	75	2,4	20,03	14,83	30,0	1011,51	9,83	13,83	20,08	16,60	3,7	0,00	0,0
2011-07-22 10:30	351	42	75	1,2	20,03	15,83	30,0	1011,51	10,79	15,83	20,08	17,60	3,9	0,00	0,0
2011-07-22 11:00	351	42	73	2,0	20,03	16,53	30,0	1011,51	11,04	16,53	20,08	18,17	3,3	0,00	0,0
2011-07-22 11:30	351	42	69	1,2	20,03	17,23	30,0	1011,51	10,82	17,23	20,08	18,61	3,9	0,00	0,0
2011-07-22 12:00	328	42	70	1,2	20,13	17,23	30,0	1011,51	11,05	17,23	20,18	18,67	3,7	0,00	0,0
2011-07-22 12:30	356	42	68	2,2	20,13	17,63	30,0	1011,51	10,97	17,63	20,18	18,94	3,3	0,00	0,0
2011-07-22 13:00	344	42	67	2,6	20,13	18,03	30,0	1011,51	11,12	17,21	20,18	19,28	4,3	0,00	0,0
2011-07-22 13:30	351	42	68	2,0	20,13	18,43	30,0	1010,51	11,73	18,43	20,18	19,74	3,7	0,00	0,0
2011-07-22 14:00	318	42	67	1,6	20,13	18,63	30,0	1010,51	11,69	18,63	20,18	19,88	3,5	0,00	0,0
2011-07-22 14:30	356	42	68	2,2	20,13	18,83	30,0	1010,51	12,11	18,83	20,18	20,14	3,7	0,00	0,0
2011-07-22 15:00	351	42	72	1,2	20,13	18,73	30,0	1010,51	12,93	18,73	20,18	20,30	3,9	0,00	0,0
2011-07-22 15:30	340	42	70	1,8	20,13	18,83	30,0	1010,51	12,57	18,83	20,18	20,27	3,0	0,00	0,0
2011-07-22 16:00	339	42	68	2,6	20,13	18,83	30,0	1010,51	12,11	18,05	20,18	20,14	3,9	0,00	0,0
2011-07-22 16:30	356	42	69	2,4	20,23	18,63	30,0	1010,51	12,15	17,84	20,28	20,01	3,9	0,00	0,0
2011-07-22 17:00	356	42	71	0,0	20,23	18,13	30,0	1010,51	12,13	18,13	20,28	19,64	4,3	0,00	0,0
2011-07-22 17:30	351	42	72	2,2	20,23	17,43	30,0	1009,51	11,68	17,43	20,28	19,00	3,3	0,00	0,0
2011-07-22 18:00	351	42	72	2,2	20,23	16,93	30,0	1009,51	11,21	16,93	20,28	18,50	3,7	0,00	0,0
2011-07-22 18:30	356	42	78	1,6	20,23	16,03	30,0	1009,51	11,60	16,03	20,28	18,01	3,9	0,00	0,0
2011-07-22 19:00	351	42	93	1,8	20,23	14,53	30,0	1009,51	12,91	14,53	20,28	17,66	3,0	0,00	0,0
2011-07-22 19:30	351	42	96	2,6	20,23	14,23	31,2	1009,51	13,11	13,20	20,28	17,61	3,9	1,20	1,2
2011-07-22 20:00	356	42	95	3,3	20,23	14,03	31,2	1009,51	12,75	11,57	20,28	17,33	3,7	1,20	1,2
2011-07-22 20:30	342	42	96	3,3	20,23	13,53	31,2	1009,51	12,42	11,01	20,28	16,91	4,7	0,00	1,2
2011-07-22 21:00	356	42	97	3,5	20,23	13,33	31,2	1009,51	12,38	10,78	20,28	16,80	4,5	0,00	1,2
2011-07-22 21:30	351	42	97	2,2	20,23	13,33	31,2	1009,51	12,38	13,33	20,28	16,80	4,7	0,00	1,2
2011-07-22 22:00	332	42	98	3,5	20,13	13,53	31,2	1009,51	12,74	11,01	20,18	17,08	4,1	0,00	1,2
2011-07-22 22:30	164	42	98	3,0	20,13	13,63	31,2	1009,51	12,84	11,84	20,18	17,18	4,9	0,00	1,2
2011-07-22 23:00	328	42	98	2,6	20,13	13,63	31,2	1009,51	12,84	12,56	20,18	17,18	4,7	0,00	1,2
2011-07-22 23:30	317	42	99	2,4	20,13	13,53	31,2	1009,51	12,90	12,46	20,18	17,17	4,3	0,00	1,2
2011-07-23 00:00	344	42	99	2,4	20,13	13,53	31,2	1009,51	12,90	12,46	20,18	17,17	4,3	0,00	0,0
2011-07-23 00:30	45	42	98	2,2	20,13	13,73	31,2	1009,51	12,94	13,73	20,18	17,28	4,5	0,00	0,0

Datum	Vindrikt °	Fukt inne Rh%	Fukt ute Rh%	Vindhast m/s	Temp in °C	Temp ute °C	Nb. Mån mm	Tryck Mbar	Daggp °C	Kyleffekt °C	Vix inne °C	Vix ute °C	Vindby m/s	Korr lufttryck	Nederb./dygn mm
2011-07-23 01:00	356	42	98	1,2	20,13	13,83	31,2	1008,51	13,04	13,83	20,18	17,38	3,9	0,00	0,0
2011-07-23 01:30	342	42	98	3,1	20,13	13,73	31,2	1008,51	12,94	11,95	20,18	17,28	4,3	0,00	0,0
2011-07-23 02:00	0	42	97	1,8	20,13	13,73	31,2	1008,51	12,78	13,73	20,18	17,20	4,3	0,00	0,0
2011-07-23 02:30	351	42	97	1,6	20,13	13,63	31,2	1008,51	12,68	13,63	20,18	17,10	3,7	0,00	0,0
2011-07-23 03:00	351	42	98	3,0	20,13	13,63	31,2	1008,51	12,84	11,84	20,18	17,18	3,7	0,00	0,0
2011-07-23 03:30	2	42	97	2,2	20,13	13,73	31,2	1008,51	12,78	13,73	20,18	17,20	3,1	0,00	0,0
2011-07-23 04:00	351	42	98	1,8	20,13	13,63	31,2	1008,51	12,84	13,63	20,18	17,18	3,5	0,00	0,0
2011-07-23 04:30	356	42	98	2,2	20,13	13,73	31,2	1008,51	12,94	13,73	20,18	17,28	3,0	0,00	0,0
2011-07-23 05:00	304	42	97	1,2	20,13	13,93	31,2	1008,51	12,98	13,93	20,18	17,40	3,5	0,00	0,0
2011-07-23 05:30	351	42	96	1,8	20,13	13,93	31,2	1008,51	12,81	13,93	20,18	17,31	3,1	0,00	0,0
2011-07-23 06:00	356	42	95	2,2	20,13	14,13	31,2	1008,51	12,85	14,13	20,18	17,43	3,1	0,00	0,0
2011-07-23 06:30	290	42	94	2,4	20,13	14,23	31,2	1008,51	12,78	13,20	20,18	17,44	3,7	0,00	0,0
2011-07-23 07:00	345	42	93	2,6	20,03	14,63	31,2	1008,51	13,01	13,62	20,08	17,76	4,7	0,00	0,0
2011-07-23 07:30	225	42	92	1,2	20,03	15,03	31,2	1007,51	13,23	15,03	20,08	18,08	3,1	0,00	0,0
2011-07-23 08:00	104	42	92	2,0	20,03	15,43	31,2	1007,51	13,62	15,43	20,08	18,48	3,0	0,00	0,0
2011-07-23 08:30	10	42	89	0,0	20,13	16,13	31,2	1008,51	13,79	16,13	20,18	18,94	3,5	0,00	0,0
2011-07-23 09:00	70	42	91	0,0	20,13	16,43	31,2	1008,51	14,44	16,43	20,18	19,40	2,8	0,00	0,0
2011-07-23 09:30	31	42	91	0,0	20,13	16,33	31,2	1007,51	14,34	16,33	20,18	19,30	3,7	0,00	0,0
2011-07-23 10:00	351	42	93	0,0	20,13	16,23	31,2	1007,51	14,59	16,23	20,18	19,36	3,5	0,00	0,0
2011-07-23 10:30	229	42	94	1,6	20,13	16,23	31,2	1007,51	14,76	16,23	20,18	19,45	3,5	0,00	0,0
2011-07-23 11:00	286	42	94	1,4	20,13	16,83	31,2	1007,51	15,35	16,83	20,18	20,05	3,5	0,00	0,0
2011-07-23 11:30	351	42	92	0,0	20,13	17,63	31,2	1007,51	15,80	17,63	20,18	20,68	3,5	0,00	0,0
2011-07-23 12:00	333	42	94	1,6	20,23	17,53	31,2	1007,51	16,04	17,53	20,28	20,75	3,0	0,00	0,0
2011-07-23 12:30	356	42	91	0,0	20,23	18,13	31,2	1007,51	16,11	18,13	20,28	21,10	3,3	0,00	0,0
2011-07-23 13:00	261	42	90	0,0	20,23	18,63	31,2	1007,51	16,42	18,63	20,28	21,52	3,9	0,00	0,0
2011-07-23 13:30	285	42	91	2,0	20,23	19,63	31,2	1007,51	17,59	19,63	20,28	22,60	4,1	0,00	0,0
2011-07-23 14:00	316	43	89	0,0	20,23	20,23	31,2	1006,51	17,81	20,23	20,33	23,04	3,7	0,00	0,0
2011-07-23 14:30	351	43	86	2,4	20,33	21,03	31,2	1006,51	18,03	20,37	20,43	23,61	4,3	0,00	0,0
2011-07-23 15:00	343	43	87	2,0	20,33	21,23	31,2	1006,51	18,42	21,23	20,43	23,89	4,3	0,00	0,0
2011-07-23 15:30	356	43	84	3,5	20,33	21,83	31,2	1006,51	18,43	20,39	20,43	24,26	4,1	0,00	0,0
2011-07-23 16:00	223	43	83	1,2	20,43	21,73	31,2	1005,51	18,13	21,73	20,53	24,08	4,3	0,00	0,0
2011-07-23 16:30	4	43	84	2,4	20,43	22,23	31,2	1005,51	18,82	21,64	20,53	24,66	4,5	0,00	0,0
2011-07-23 17:00	356	43	93	0,0	20,43	20,43	31,2	1005,51	18,74	20,43	20,53	23,57	3,9	0,00	0,0
2011-07-23 17:30	311	43	100	1,2	20,43	19,03	36,6	1005,51	18,54	19,03	20,53	22,76	3,1	5,40	5,4
2011-07-23 18:00	356	43	100	2,2	20,43	18,73	38,4	1005,51	18,25	18,73	20,53	22,46	3,1	7,20	7,2
2011-07-23 18:30	347	43	100	2,6	20,43	19,33	38,4	1005,51	18,84	18,58	20,53	23,06	3,3	1,80	7,2
2011-07-23 19:00	270	43	99	1,4	20,53	19,43	38,4	1004,51	18,78	19,43	20,63	23,07	3,7	0,00	7,2
2011-07-23 19:30	60	43	98	0,0	20,53	19,73	38,4	1004,51	18,91	19,73	20,63	23,29	2,8	0,00	7,2
2011-07-23 20:00	351	42	96	2,4	20,53	19,63	38,4	1004,51	18,47	18,90	20,58	23,02	3,5	0,00	7,2
2011-07-23 20:30	80	42	98	2,0	20,53	19,53	38,4	1004,51	18,71	19,53	20,58	23,09	3,1	0,00	7,2
2011-07-23 21:00	83	42	98	0,0	20,53	17,53	43,2	1005,51	16,72	17,53	20,58	21,08	10,2	4,80	12,0
2011-07-23 21:30	19	42	100	1,4	20,53	17,53	43,8	1005,51	17,05	17,53	20,58	21,26	2,2	5,40	12,6
2011-07-23 22:00	100	42	100	0,0	20,53	16,93	45,6	1004,51	16,45	16,93	20,58	20,66	2,4	2,40	14,4
2011-07-23 22:30	85	42	100	0,0	20,53	17,13	45,6	1004,51	16,65	17,13	20,58	20,86	2,0	1,80	14,4
2011-07-23 23:00	97	42	100	0,0	20,53	17,23	51,0	1004,51	16,75	17,23	20,58	20,96	3,5	5,40	19,8
2011-07-23 23:30	94	42	100	0,0	20,53	17,13	56,4	1004,51	16,65	17,13	20,58	20,86	1,4	10,80	25,2

Datum	Vindrikt °	Fukt inne Rh%	Fukt ute Rh%	Vindhast m/s	Temp in °C	Temp ute °C	Nb. Mån mm	Tryck Mbar	Daggp °C	Kyleffekt °C	Vix inne °C	Vix ute °C	Vindby m/s	Korr lufttryck	Nederb./dygn mm
2011-07-24 00:00	90	42	100	0,0	20,53	17,33	56,4	1004,51	16,85	17,33	20,58	21,06	1,8	9,60	1,8
2011-07-24 00:30	95	43	100	0,0	20,53	17,23	57,0	1003,51	16,75	17,23	20,63	20,96	1,2	4,80	2,4
2011-07-24 01:00	49	42	100	0,0	20,53	17,03	57,0	1003,51	16,55	17,03	20,58	20,76	1,4	0,60	2,4
2011-07-24 01:30	347	42	100	0,0	20,53	17,03	57,0	1003,51	16,55	17,03	20,58	20,76	1,6	0,00	2,4
2011-07-24 02:00	78	43	100	0,0	20,53	17,23	57,0	1003,51	16,75	17,23	20,63	20,96	1,8	0,00	2,4
2011-07-24 02:30	95	43	100	0,0	20,63	17,43	57,0	1002,51	16,95	17,43	20,73	21,16	1,8	0,00	2,4
2011-07-24 03:00	79	43	100	0,0	20,63	17,43	58,8	1002,51	16,95	17,43	20,73	21,16	2,2	1,80	4,2
2011-07-24 03:30	101	43	100	1,2	20,63	17,43	58,8	1002,51	16,95	17,43	20,73	21,16	1,4	1,80	4,2
2011-07-24 04:00	99	43	100	1,4	20,63	17,33	58,8	1002,51	16,85	17,33	20,73	21,06	2,4	0,00	4,2
2011-07-24 04:30	137	43	100	2,0	20,63	17,33	58,8	1002,51	16,85	17,33	20,73	21,06	3,9	0,00	4,2
2011-07-24 05:00	115	43	100	2,4	20,63	17,23	58,8	1002,51	16,75	16,36	20,73	20,96	4,1	0,00	4,2
2011-07-24 05:30	151	43	100	2,6	20,63	17,13	58,8	1002,51	16,65	16,26	20,73	20,86	3,9	0,00	4,2
2011-07-24 06:00	113	43	100	1,8	20,53	17,13	58,8	1002,51	16,65	17,13	20,63	20,86	3,5	0,00	4,2
2011-07-24 06:30	117	43	100	2,2	20,53	17,13	58,8	1003,51	16,65	17,13	20,63	20,86	3,7	0,00	4,2
2011-07-24 07:00	77	43	100	2,0	20,53	17,13	58,8	1002,51	16,65	17,13	20,63	20,86	3,7	0,00	4,2
2011-07-24 07:30	117	43	100	2,6	20,63	17,53	58,8	1003,51	17,05	16,68	20,73	21,26	4,3	0,00	4,2
2011-07-24 08:00	137	43	100	2,2	20,63	17,93	58,8	1003,51	17,45	17,93	20,73	21,66	4,1	0,00	4,2
2011-07-24 08:30	138	43	100	3,1	20,63	17,83	58,8	1003,51	17,35	16,43	20,73	21,56	4,9	0,00	4,2
2011-07-24 09:00	121	43	100	2,4	20,63	18,23	58,8	1003,51	17,75	17,42	20,73	21,96	4,9	0,00	4,2
2011-07-24 09:30	135	43	99	1,8	20,63	18,53	58,8	1003,51	17,88	18,53	20,73	22,17	3,5	0,00	4,2
2011-07-24 10:00	146	43	97	2,8	20,63	18,63	58,8	1003,51	17,65	17,31	20,73	22,10	4,9	0,00	4,2
2011-07-24 10:30	128	43	94	3,3	20,73	19,33	58,8	1003,51	17,83	17,56	20,83	22,55	4,1	0,00	4,2
2011-07-24 11:00	119	43	93	0,0	20,73	19,33	58,8	1003,51	17,65	19,33	20,83	22,47	3,9	0,00	4,2
2011-07-24 11:30	98	43	92	0,0	20,73	19,73	58,8	1003,51	17,87	19,73	20,83	22,78	2,8	0,00	4,2
2011-07-24 12:00	99	43	91	0,0	20,73	19,63	59,4	1003,51	17,59	19,63	20,83	22,60	2,8	0,60	4,8
2011-07-24 12:30	156	43	96	1,4	20,73	18,03	76,2	1003,51	16,88	18,03	20,83	21,41	5,2	17,40	21,6
2011-07-24 13:00	88	43	100	0,0	20,83	18,23	78,0	1002,51	17,75	18,23	20,93	21,96	2,4	18,60	23,4
2011-07-24 13:30	116	43	100	1,8	20,83	18,83	78,6	1002,51	18,35	18,83	20,93	22,56	3,1	0,00	24,0
2011-07-24 14:00	111	43	99	0,0	20,83	19,43	78,6	1002,51	18,78	19,43	20,93	23,07	3,7	0,00	24,0
2011-07-24 14:30	124	43	93	2,0	20,83	19,73	78,6	1002,51	18,05	19,73	20,93	22,87	3,1	0,00	24,0
2011-07-24 15:00	101	43	95	0,0	20,83	18,63	85,2	1002,51	17,31	18,63	20,93	21,93	4,7	6,60	30,6
2011-07-24 15:30	73	43	97	0,0	21,23	18,93	85,8	1002,51	17,94	18,93	21,33	22,40	1,4	7,20	31,2
2011-07-24 16:00	124	43	96	0,0	21,93	18,93	85,8	1002,51	17,77	18,93	22,03	22,32	2,8	0,60	31,2
2011-07-24 16:30	97	42	95	0,0	22,03	19,23	85,8	1002,51	17,90	19,23	22,08	22,53	3,3	0,00	31,2
2011-07-24 17:00	104	42	92	0,0	22,03	19,13	85,8	1002,51	17,28	19,13	22,08	22,18	2,6	0,00	31,2
2011-07-24 17:30	103	42	82	2,6	22,23	18,73	85,8	1002,51	15,01	17,95	22,28	21,01	6,8	0,00	31,2
2011-07-24 18:00	119	42	84	5,8	22,33	18,63	85,8	1002,51	15,31	14,62	22,38	21,06	5,8	0,00	31,2
2011-07-24 18:30	110	42	81	3,3	22,13	18,63	85,8	1002,51	14,72	16,77	22,18	20,83	7,3	0,00	31,2
2011-07-24 19:00	126	42	85	1,6	22,33	18,03	85,8	1002,51	14,91	18,03	22,38	20,53	5,0	0,00	31,2
2011-07-24 19:30	102	42	79	3,0	22,53	18,03	85,8	1002,51	13,74	16,65	22,58	20,09	6,0	0,00	31,2
2011-07-24 20:00	85	42	84	1,6	22,43	17,13	85,8	1002,51	13,84	17,13	22,48	19,55	5,2	0,00	31,2
2011-07-24 20:30	120	42	85	3,3	21,83	17,03	85,8	1002,51	13,93	14,96	21,88	19,53	5,4	0,00	31,2
2011-07-24 21:00	143	43	88	3,1	21,53	16,33	85,8	1002,51	13,80	14,79	21,63	19,06	4,3	0,00	31,2
2011-07-24 21:30	136	43	91	4,3	21,43	16,13	85,8	1002,51	14,14	12,69	21,53	19,10	6,4	0,00	31,2
2011-07-24 22:00	165	43	92	4,5	21,33	15,73	85,8	1003,51	13,92	11,60	21,43	18,78	7,3	0,00	31,2
2011-07-24 22:30	147	44	93	5,6	21,23	15,03	85,8	1003,51	13,40	10,01	21,38	18,16	8,3	0,00	31,2

Datum	Vindrikt °	Fukt inne Rh%	Fukt ute Rh%	Vindhast m/s	Temp in °C	Temp ute °C	Nb. Mån mm	Tryck Mbar	Daggp °C	Kyleffekt °C	Vix inne °C	Vix ute °C	Vindby m/s	Korr lufttryck	Nederb./dygn mm
2011-07-24 23:00	164	44	92	3,9	21,13	14,63	85,8	1003,51	12,83	11,57	21,28	17,68	7,5	0,00	31,2
2011-07-24 23:30	148	44	92	5,4	21,13	14,43	85,8	1004,51	12,64	9,25	21,28	17,48	6,9	0,00	31,2
2011-07-25 00:00	136	44	91	3,7	21,03	14,13	85,8	1004,51	12,17	10,99	21,18	17,10	7,3	0,00	0,0
2011-07-25 00:30	136	44	90	3,5	21,03	13,83	85,8	1004,51	11,70	11,35	21,18	16,72	7,5	0,00	0,0
2011-07-25 01:00	142	44	91	5,2	20,93	13,33	85,8	1004,51	11,38	8,23	21,08	16,30	7,3	0,00	0,0
2011-07-25 01:30	123	44	94	3,9	20,93	12,82	85,8	1004,51	11,39	9,47	21,08	16,04	6,6	0,00	0,0
2011-07-25 02:00	133	44	94	3,5	20,93	12,72	85,8	1004,51	11,29	10,11	21,08	15,94	6,8	0,00	0,0
2011-07-25 02:30	144	44	95	3,5	20,93	12,62	85,8	1004,51	11,36	9,99	21,08	15,93	7,3	0,00	0,0
2011-07-25 03:00	132	44	96	3,7	20,83	12,42	85,8	1004,51	11,33	9,00	20,98	15,81	7,5	0,00	0,0
2011-07-25 03:30	144	44	97	4,1	20,83	12,02	85,8	1005,51	11,09	7,76	20,98	15,49	5,8	0,00	0,0
2011-07-25 04:00	124	44	98	4,9	20,83	11,72	85,8	1005,51	10,95	6,64	20,98	15,28	6,6	0,00	0,0
2011-07-25 04:30	116	43	98	4,5	20,83	11,52	85,8	1005,51	10,75	6,40	20,93	15,08	6,6	0,00	0,0
2011-07-25 05:00	137	43	98	4,9	20,73	11,22	85,8	1005,51	10,45	6,02	20,83	14,78	6,8	0,00	0,0
2011-07-25 05:30	180	43	96	4,1	20,63	11,32	85,8	1005,51	10,23	6,91	20,73	14,71	7,3	0,00	0,0
2011-07-25 06:00	151	44	93	4,9	20,63	12,02	85,8	1005,51	10,44	7,02	20,78	15,16	7,5	0,00	0,0
2011-07-25 06:30	125	43	86	4,3	20,63	12,72	85,8	1005,51	9,91	8,60	20,73	15,30	6,9	0,00	0,0
2011-07-25 07:00	135	43	91	3,1	20,53	12,32	85,8	1005,51	10,40	10,42	20,63	15,30	6,9	0,00	0,0
2011-07-25 07:30	129	43	89	3,5	20,53	12,22	85,8	1006,51	9,95	9,54	20,63	15,04	8,9	0,00	0,0
2011-07-25 08:00	145	44	88	4,5	20,53	12,52	85,8	1006,51	10,07	7,64	20,68	15,26	7,9	0,00	0,0
2011-07-25 08:30	140	44	87	5,4	20,43	12,62	85,8	1006,51	9,99	6,94	20,58	15,28	8,1	0,00	0,0
2011-07-25 09:00	127	44	90	6,0	20,43	12,42	85,8	1006,51	10,32	6,27	20,58	15,32	8,1	0,00	0,0
2011-07-25 09:30	140	44	86	5,6	20,43	13,02	85,8	1006,51	10,21	7,45	20,58	15,60	8,3	0,00	0,0
2011-07-25 10:00	139	44	86	3,5	20,43	13,83	85,8	1006,51	10,99	11,35	20,58	16,40	8,5	0,00	0,0
2011-07-25 10:30	130	44	83	5,8	20,43	14,13	85,8	1007,51	10,73	8,86	20,58	16,48	9,8	0,00	0,0
2011-07-25 11:00	120	44	85	4,3	20,33	13,73	85,8	1007,51	10,71	9,80	20,48	16,23	9,2	0,00	0,0
2011-07-25 11:30	162	44	81	7,1	20,33	14,53	85,8	1007,51	10,74	8,23	20,48	16,73	7,9	0,00	0,0
2011-07-25 12:00	118	44	81	4,3	20,33	14,53	85,8	1007,51	10,74	10,77	20,48	16,73	9,4	0,00	0,0
2011-07-25 12:30	165	44	78	4,1	20,33	14,93	85,8	1007,51	10,54	11,25	20,48	16,91	9,8	0,00	0,0
2011-07-25 13:00	162	43	76	5,2	20,43	14,93	85,8	1007,51	10,13	10,25	20,53	16,77	10,9	0,00	0,0
2011-07-25 13:30	128	43	79	3,3	20,43	15,13	85,8	1007,51	10,93	12,82	20,53	17,18	8,5	0,00	0,0
2011-07-25 14:00	164	43	80	6,9	20,43	15,23	85,8	1007,51	11,22	9,17	20,53	17,36	9,2	0,00	0,0
2011-07-25 14:30	123	43	75	3,7	20,43	15,33	85,8	1007,51	10,31	12,39	20,53	17,10	9,4	0,00	0,0
2011-07-25 15:00	153	43	73	4,1	20,43	15,83	85,8	1007,51	10,37	12,33	20,53	17,47	8,9	0,00	0,0
2011-07-25 15:30	155	43	74	4,5	20,43	15,93	85,8	1007,51	10,68	11,85	20,53	17,64	8,3	0,00	0,0
2011-07-25 16:00	148	43	75	6,8	20,43	15,53	85,8	1007,51	10,50	9,57	20,53	17,30	8,3	0,00	0,0
2011-07-25 16:30	179	43	75	5,6	20,43	15,93	85,8	1007,51	10,89	11,16	20,53	17,70	8,1	0,00	0,0
2011-07-25 17:00	133	43	74	6,9	20,43	15,63	85,8	1007,51	10,39	9,71	20,53	17,34	8,3	0,00	0,0
2011-07-25 17:30	113	43	73	3,7	20,43	15,93	85,8	1007,51	10,46	13,09	20,53	17,57	9,6	0,00	0,0
2011-07-25 18:00	96	43	75	3,9	20,43	15,53	85,8	1007,51	10,50	12,62	20,53	17,30	8,3	0,00	0,0
2011-07-25 18:30	158	43	75	4,3	20,53	16,03	85,8	1007,51	10,98	12,57	20,63	17,80	6,2	0,00	0,0
2011-07-25 19:00	136	43	73	4,7	20,53	15,93	85,8	1007,51	10,46	11,85	20,63	17,57	7,1	0,00	0,0
2011-07-25 19:30	148	43	75	5,4	20,53	15,93	85,8	1007,51	10,89	11,16	20,63	17,70	8,9	0,00	0,0
2011-07-25 20:00	151	43	75	3,9	20,53	15,83	85,8	1007,51	10,79	12,97	20,63	17,60	7,3	0,00	0,0
2011-07-25 20:30	158	43	77	3,5	20,53	15,43	85,8	1007,51	10,82	13,16	20,63	17,34	6,2	0,00	0,0
2011-07-25 21:00	133	43	80	3,9	20,53	15,23	85,8	1008,51	11,22	12,27	20,63	17,36	4,7	0,00	0,0
2011-07-25 21:30	89	43	81	3,1	20,53	14,73	85,8	1008,51	10,93	13,05	20,63	16,93	6,2	0,00	0,0

Datum	Vindrikt °	Fukt inne Rh%	Fukt ute Rh%	Vindhast m/s	Temp in °C	Temp ute °C	Nb. Mån mm	Tryck Mbar	Dagpp °C	Kyleffekt °C	Vix inne °C	Vix ute °C	Vindby m/s	Korr lufttryck	Nederb./dygn mm
2011-07-25 22:00	110	43	84	2,0	20,53	14,23	85,8	1008,51	11,01	14,23	20,63	16,65	4,1	0,00	0,0
2011-07-25 22:30	116	43	86	1,6	20,53	13,73	85,8	1008,51	10,89	13,73	20,63	16,30	3,1	0,00	0,0
2011-07-25 23:00	133	43	90	2,2	20,53	13,33	85,8	1008,51	11,21	13,33	20,63	16,22	3,7	0,00	0,0
2011-07-25 23:30	105	43	93	1,8	20,53	13,43	85,8	1008,51	11,82	13,43	20,63	16,56	4,5	0,00	0,0
2011-07-26 00:00	125	43	94	2,8	20,53	13,12	85,8	1009,51	11,69	11,30	20,63	16,34	3,5	0,00	0,0
2011-07-26 00:30	165	43	97	3,0	20,53	13,12	85,8	1009,51	12,18	11,30	20,63	16,60	5,8	0,00	0,0
2011-07-26 01:00	143	43	96	3,3	20,53	13,33	85,8	1009,51	12,22	10,78	20,63	16,71	4,5	0,00	0,0
2011-07-26 01:30	158	43	95	1,2	20,53	13,43	85,8	1009,51	12,15	13,43	20,63	16,73	4,3	0,00	0,0
2011-07-26 02:00	152	43	98	3,7	20,53	13,33	85,8	1008,51	12,54	10,05	20,63	16,88	4,5	0,00	0,0
2011-07-26 02:30	130	43	98	3,7	20,53	13,53	85,8	1008,51	12,74	10,29	20,63	17,08	5,4	0,00	0,0
2011-07-26 03:00	148	43	96	3,9	20,53	13,63	85,8	1008,51	12,52	10,40	20,63	17,01	5,6	0,00	0,0
2011-07-26 03:30	150	43	97	3,0	20,53	13,43	85,8	1009,51	12,48	11,62	20,63	16,90	5,6	0,00	0,0
2011-07-26 04:00	106	43	99	2,8	20,53	13,53	85,8	1009,51	12,90	11,73	20,63	17,17	4,9	0,00	0,0
2011-07-26 04:30	139	43	100	3,3	20,53	13,73	85,8	1009,51	13,26	11,24	20,63	17,46	5,0	0,00	0,0
2011-07-26 05:00	127	43	100	3,3	20,53	13,83	85,8	1009,51	13,36	11,35	20,63	17,56	5,0	0,00	0,0
2011-07-26 05:30	137	43	100	4,3	20,53	13,93	85,8	1009,51	13,46	10,04	20,63	17,66	5,2	0,00	0,0
2011-07-26 06:00	142	43	100	3,5	20,53	14,03	85,8	1009,51	13,56	11,57	20,63	17,76	5,2	0,00	0,0
2011-07-26 06:30	150	43	99	3,3	20,53	14,23	85,8	1009,51	13,60	11,80	20,63	17,87	5,4	0,00	0,0
2011-07-26 07:00	141	43	97	3,7	20,53	14,43	85,8	1009,51	13,47	11,34	20,63	17,90	5,2	0,00	0,0
2011-07-26 07:30	154	43	92	3,9	20,53	15,13	85,8	1009,51	13,33	12,15	20,63	18,18	5,4	0,00	0,0
2011-07-26 08:00	133	43	89	3,0	20,53	15,03	85,8	1010,51	12,70	13,37	20,63	17,84	5,8	0,00	0,0
2011-07-26 08:30	143	43	84	3,5	20,63	16,43	85,8	1010,51	13,16	14,29	20,73	18,85	5,0	0,00	0,0
2011-07-26 09:00	146	43	81	5,0	20,53	16,13	85,8	1010,51	12,29	11,76	20,63	18,33	7,1	0,00	0,0
2011-07-26 09:30	146	43	84	3,7	20,53	15,93	85,8	1010,51	12,67	13,09	20,63	18,35	5,4	0,00	0,0
2011-07-26 10:00	165	44	80	1,6	20,53	16,03	85,8	1010,51	12,00	16,03	20,68	18,16	5,2	0,00	0,0
2011-07-26 10:30	145	43	80	3,1	20,53	16,03	85,8	1011,51	12,00	14,47	20,63	18,16	4,9	0,00	0,0
2011-07-26 11:00	181	43	77	3,0	20,53	16,43	85,8	1011,51	11,78	14,90	20,63	18,34	4,5	0,00	0,0
2011-07-26 11:30	147	43	73	4,7	20,53	17,23	85,8	1011,51	11,71	13,46	20,63	18,87	6,6	0,00	0,0
2011-07-26 12:00	146	43	74	4,1	20,53	17,03	85,8	1011,51	11,73	13,78	20,63	18,74	8,1	0,00	0,0
2011-07-26 12:30	175	43	76	3,5	20,53	16,93	85,8	1011,51	12,06	14,85	20,63	18,77	6,0	0,00	0,0
2011-07-26 13:00	184	43	76	3,9	20,53	17,03	85,8	1012,51	12,15	14,37	20,63	18,87	5,8	0,00	0,0
2011-07-26 13:30	164	43	74	3,0	20,63	17,53	85,8	1012,51	12,21	16,10	20,73	19,24	6,6	0,00	0,0
2011-07-26 14:00	182	43	73	0,0	20,53	18,43	85,8	1012,51	12,86	18,43	20,63	20,07	5,4	0,00	0,0
2011-07-26 14:30	179	43	70	1,4	20,63	18,73	85,8	1012,51	12,48	18,73	20,73	20,17	5,8	0,00	0,0
2011-07-26 15:00	179	43	70	2,2	20,63	18,73	85,8	1012,51	12,48	18,73	20,73	20,17	6,8	0,00	0,0
2011-07-26 15:30	179	43	70	2,8	20,63	18,63	85,8	1013,51	12,38	17,31	20,73	20,07	5,2	0,00	0,0
2011-07-26 16:00	151	43	72	2,8	20,63	18,63	85,8	1013,51	12,83	17,31	20,73	20,20	5,0	0,00	0,0
2011-07-26 16:30	180	43	69	2,6	20,63	18,93	85,8	1013,51	12,44	18,16	20,73	20,31	5,8	0,00	0,0
2011-07-26 17:00	153	43	69	2,8	20,63	19,03	85,8	1013,51	12,54	17,74	20,73	20,41	5,4	0,00	0,0
2011-07-26 17:30	153	43	69	2,6	20,63	18,93	85,8	1013,51	12,44	18,16	20,73	20,31	6,4	0,00	0,0
2011-07-26 18:00	184	43	69	2,6	20,63	19,03	85,8	1013,51	12,54	18,26	20,73	20,41	5,6	0,00	0,0
2011-07-26 18:30	169	43	71	2,2	20,63	19,13	85,8	1013,51	13,09	19,13	20,73	20,64	4,3	0,00	0,0
2011-07-26 19:00	161	43	72	1,4	20,63	18,93	85,8	1013,51	13,12	18,93	20,73	20,50	4,5	0,00	0,0
2011-07-26 19:30	167	43	71	1,2	20,63	18,83	85,8	1014,51	12,80	18,83	20,73	20,34	3,5	0,00	0,0
2011-07-26 20:00	175	44	70	2,0	20,73	19,13	85,8	1014,51	12,86	19,13	20,88	20,57	3,1	0,00	0,0
2011-07-26 20:30	156	43	73	0,0	20,73	18,83	85,8	1014,51	13,24	18,83	20,83	20,47	3,1	0,00	0,0

Datum	Vindrikt °	Fukt inne Rh%	Fukt ute Rh%	Vindhast m/s	Temp in °C	Temp ute °C	Nb. Mån mm	Tryck Mbar	Daggp °C	Kyleffekt °C	Vix inne °C	Vix ute °C	Vindby m/s	Korr lufttryck	Nederb./dygn mm
2011-07-26 21:00	156	43	76	0,0	20,73	18,43	85,8	1014,51	13,50	18,43	20,83	20,28	0,0	0,00	0,0
2011-07-26 21:30	156	43	78	0,0	20,73	17,93	85,8	1014,51	13,44	17,93	20,83	19,92	0,0	0,00	0,0
2011-07-26 22:00	321	43	85	0,0	20,73	16,63	85,8	1015,51	13,54	16,63	20,83	19,13	2,0	0,00	0,0
2011-07-26 22:30	321	43	88	0,0	20,73	16,23	85,8	1015,51	13,70	16,23	20,83	18,96	1,4	0,00	0,0
2011-07-26 23:00	321	43	92	0,0	20,73	15,63	85,8	1015,51	13,82	15,63	20,83	18,68	1,6	0,00	0,0
2011-07-26 23:30	322	44	96	0,0	20,73	15,03	85,8	1015,51	13,91	15,03	20,88	18,41	1,6	0,00	0,0
2011-07-27 00:00	325	43	97	0,0	20,73	14,83	85,8	1016,51	13,87	14,83	20,83	18,30	1,6	0,00	0,0
2011-07-27 00:30	325	43	97	0,0	20,73	14,33	85,8	1016,51	13,37	14,33	20,83	17,80	1,2	0,00	0,0
2011-07-27 01:00	325	43	99	0,0	20,73	14,13	85,8	1016,51	13,50	14,13	20,83	17,77	0,0	0,00	0,0
2011-07-27 01:30	325	43	99	0,0	20,63	14,13	85,8	1016,51	13,50	14,13	20,73	17,77	0,0	0,00	0,0
2011-07-27 02:00	325	43	99	0,0	20,63	14,03	85,8	1017,52	13,40	14,03	20,73	17,67	0,0	0,00	0,0
2011-07-27 02:30	325	43	99	0,0	20,63	13,83	85,8	1017,52	13,20	13,83	20,73	17,47	0,0	0,00	0,0
2011-07-27 03:00	325	43	99	0,0	20,63	13,73	85,8	1017,52	13,10	13,73	20,73	17,37	1,4	0,00	0,0
2011-07-27 03:30	325	44	98	0,0	20,63	13,63	85,8	1017,52	12,84	13,63	20,78	17,18	0,0	0,00	0,0
2011-07-27 04:00	325	44	98	0,0	20,63	13,43	85,8	1017,52	12,64	13,43	20,78	16,98	0,0	0,00	0,0
2011-07-27 04:30	326	44	98	0,0	20,63	13,23	85,8	1017,52	12,44	13,23	20,78	16,78	1,4	0,00	0,0
2011-07-27 05:00	338	43	97	0,0	20,63	13,12	85,8	1018,52	12,18	13,12	20,73	16,60	1,6	0,00	0,0
2011-07-27 05:30	351	43	96	0,0	20,53	13,12	85,8	1018,52	12,02	13,12	20,63	16,51	1,2	0,00	0,0
2011-07-27 06:00	323	43	95	0,0	20,53	13,23	85,8	1018,52	11,95	13,23	20,63	16,53	1,8	0,00	0,0
2011-07-27 06:30	328	43	93	0,0	20,53	13,12	85,8	1018,52	11,52	13,12	20,63	16,26	1,4	0,00	0,0
2011-07-27 07:00	322	44	91	1,4	20,53	14,43	85,8	1018,52	12,46	14,43	20,68	17,40	1,6	0,00	0,0
2011-07-27 07:30	331	44	84	0,0	20,53	15,03	85,8	1018,52	11,79	15,03	20,68	17,45	2,0	0,00	0,0
2011-07-27 08:00	329	44	85	0,0	20,53	15,33	85,8	1018,52	12,27	15,33	20,68	17,83	2,0	0,00	0,0
2011-07-27 08:30	301	44	82	1,2	20,53	16,23	85,8	1019,52	12,58	16,23	20,68	18,50	1,6	0,00	0,0
2011-07-27 09:00	334	44	81	1,6	20,53	16,53	85,8	1019,52	12,68	16,53	20,68	18,73	2,2	0,00	0,0
2011-07-27 09:30	319	44	77	1,8	20,53	16,63	85,8	1019,52	11,98	16,63	20,68	18,54	2,4	0,00	0,0
2011-07-27 10:00	324	44	79	1,6	20,53	16,93	85,8	1019,52	12,67	16,93	20,68	18,99	2,2	0,00	0,0
2011-07-27 10:30	327	43	75	0,0	20,53	18,03	85,8	1019,52	12,91	18,03	20,63	19,81	2,6	0,00	0,0
2011-07-27 11:00	330	43	74	0,0	20,53	18,23	85,8	1019,52	12,89	18,23	20,63	19,94	2,4	0,00	0,0
2011-07-27 11:30	330	43	74	0,0	20,53	18,43	85,8	1019,52	13,08	18,43	20,63	20,14	2,6	0,00	0,0
2011-07-27 12:00	332	43	72	0,0	20,63	18,73	85,8	1020,52	12,93	18,73	20,73	20,30	2,8	0,00	0,0
2011-07-27 12:30	339	43	70	1,8	20,63	19,73	85,8	1020,52	13,43	19,73	20,73	21,17	2,6	0,00	0,0
2011-07-27 13:00	6	43	75	1,4	20,63	18,73	85,8	1020,52	13,58	18,73	20,73	20,51	2,6	0,00	0,0
2011-07-27 13:30	327	43	71	1,6	20,63	19,83	85,8	1020,52	13,76	19,83	20,73	21,34	2,4	0,00	0,0
2011-07-27 14:00	334	43	69	1,2	20,63	19,83	85,8	1020,52	13,30	19,83	20,73	21,21	2,8	0,00	0,0
2011-07-27 14:30	5	44	61	1,4	20,63	20,73	85,8	1020,52	12,17	20,73	20,78	21,62	3,1	0,00	0,0
2011-07-27 15:00	345	43	62	2,4	20,73	21,13	85,8	1020,52	12,81	20,48	20,83	22,08	3,3	0,00	0,0
2011-07-27 15:30	345	44	56	0,0	20,73	20,83	85,8	1020,52	10,90	20,83	20,88	21,44	3,3	0,00	0,0
2011-07-27 16:00	310	44	54	1,6	20,83	21,33	85,8	1020,52	10,79	21,33	20,98	21,83	2,8	0,00	0,0
2011-07-27 16:30	18	44	54	1,2	20,83	21,23	85,8	1020,52	10,69	21,23	20,98	21,73	2,8	0,00	0,0
2011-07-27 17:00	335	43	53	0,0	20,93	21,33	85,8	1020,52	10,49	21,33	21,03	21,78	3,1	0,00	0,0
2011-07-27 17:30	326	43	53	1,4	20,83	21,43	85,8	1019,52	10,58	21,43	20,93	21,88	2,4	0,00	0,0
2011-07-27 18:00	351	43	55	1,6	20,83	21,23	85,8	1019,52	10,99	21,23	20,93	21,78	2,6	0,00	0,0
2011-07-27 18:30	335	43	59	0,0	20,83	20,73	85,8	1020,52	11,64	20,73	20,93	21,50	2,4	0,00	0,0
2011-07-27 19:00	343	43	62	0,0	20,83	20,33	85,8	1020,52	12,06	20,33	20,93	21,28	1,8	0,00	0,0
2011-07-27 19:30	356	43	68	2,0	20,83	19,53	85,8	1020,52	12,78	19,53	20,93	20,84	3,0	0,00	0,0

Datum	Vindrikt °	Fukt inne Rh%	Fukt ute Rh%	Vindhast m/s	Temp in °C	Temp ute °C	Nb. Mån mm	Tryck Mbar	Daggp °C	Kyleffekt °C	Vix inne °C	Vix ute °C	Vindby m/s	Korr lufttryck	Nederb./dygn mm
2011-07-27 20:00	356	43	71	2,4	20,83	19,13	85,8	1019,52	13,09	18,37	20,93	20,64	3,1	0,00	0,0
2011-07-27 20:30	342	43	71	1,8	20,83	18,23	85,8	1020,52	12,23	18,23	20,93	19,74	3,0	0,00	0,0
2011-07-27 21:00	356	43	75	2,0	20,83	17,13	85,8	1020,52	12,04	17,13	20,93	18,91	2,6	0,00	0,0
2011-07-27 21:30	356	43	76	2,4	20,83	16,13	85,8	1020,52	11,29	15,20	20,93	17,97	3,1	0,00	0,0
2011-07-27 22:00	351	43	76	2,0	20,83	15,33	85,8	1020,52	10,52	15,33	20,93	17,17	3,5	0,00	0,0
2011-07-27 22:30	2	43	77	1,8	20,83	14,73	85,8	1020,52	10,14	14,73	20,93	16,64	3,3	0,00	0,0
2011-07-27 23:00	356	43	79	2,0	20,73	14,43	85,8	1020,52	10,25	14,43	20,83	16,48	3,3	0,00	0,0
2011-07-27 23:30	351	43	79	2,2	20,73	14,23	85,8	1020,52	10,06	14,23	20,83	16,28	3,3	0,00	0,0
2011-07-28 00:00	351	43	80	3,0	20,73	14,23	85,8	1020,52	10,25	12,50	20,83	16,36	3,1	0,00	0,0
2011-07-28 00:30	351	43	77	2,2	20,73	14,43	85,8	1020,52	9,85	14,43	20,83	16,34	3,0	0,00	0,0
2011-07-28 01:00	351	43	78	2,2	20,73	14,23	85,8	1020,52	9,86	14,23	20,83	16,21	2,8	0,00	0,0
2011-07-28 01:30	1	43	81	1,6	20,73	13,73	85,8	1020,52	9,96	13,73	20,83	15,93	2,8	0,00	0,0
2011-07-28 02:00	356	43	85	1,8	20,73	13,33	85,8	1020,52	10,32	13,33	20,83	15,83	2,4	0,00	0,0
2011-07-28 02:30	351	43	86	1,8	20,73	13,33	85,8	1020,52	10,50	13,33	20,83	15,90	2,8	0,00	0,0
2011-07-28 03:00	351	43	86	0,0	20,73	13,43	85,8	1020,52	10,60	13,43	20,83	16,00	2,2	0,00	0,0
2011-07-28 03:30	351	43	83	1,2	20,73	13,93	85,8	1020,52	10,53	13,93	20,83	16,28	2,4	0,00	0,0
2011-07-28 04:00	351	43	85	0,0	20,73	13,83	85,8	1020,52	10,81	13,83	20,83	16,33	2,4	0,00	0,0
2011-07-28 04:30	1	43	86	1,2	20,73	13,53	85,8	1020,52	10,70	13,53	20,83	16,10	2,4	0,00	0,0
2011-07-28 05:00	351	43	87	0,0	20,63	13,23	85,8	1020,52	10,58	13,23	20,73	15,88	2,4	0,00	0,0
2011-07-28 05:30	351	43	87	1,6	20,63	13,23	85,8	1020,52	10,58	13,23	20,73	15,88	2,0	0,00	0,0
2011-07-28 06:00	338	43	84	1,4	20,63	14,23	85,8	1020,52	11,01	14,23	20,73	16,65	2,4	0,00	0,0
2011-07-28 06:30	339	43	79	0,0	20,63	15,13	85,8	1020,52	10,93	15,13	20,73	17,18	1,4	0,00	0,0
2011-07-28 07:00	339	43	78	0,0	20,63	16,83	85,8	1020,52	12,37	16,83	20,73	18,81	1,2	0,00	0,0
2011-07-28 07:30	339	43	75	0,0	20,53	17,43	85,8	1020,52	12,33	17,43	20,63	19,21	0,0	0,00	0,0
2011-07-28 08:00	338	44	74	0,0	20,53	18,33	85,8	1020,52	12,98	18,33	20,68	20,04	1,4	0,00	0,0
2011-07-28 08:30	45	44	68	0,0	20,53	18,53	85,8	1019,52	11,83	18,53	20,68	19,84	1,6	0,00	0,0
2011-07-28 09:00	45	44	68	0,0	20,53	19,03	85,8	1019,52	12,30	19,03	20,68	20,34	0,0	0,00	0,0
2011-07-28 09:30	124	43	67	0,0	20,53	19,63	85,8	1019,52	12,64	19,63	20,63	20,88	2,8	0,00	0,0
2011-07-28 10:00	126	43	67	1,8	20,53	19,93	85,8	1019,52	12,92	19,93	20,63	21,18	3,0	0,00	0,0
2011-07-28 10:30	153	43	66	1,6	20,63	20,43	85,8	1019,52	13,15	20,43	20,73	21,62	3,7	0,00	0,0
2011-07-28 11:00	148	43	65	0,0	20,63	20,83	85,8	1019,52	13,29	20,83	20,73	21,96	3,1	0,00	0,0
2011-07-28 11:30	159	43	67	0,0	20,63	21,23	85,8	1019,52	14,15	21,23	20,73	22,48	4,5	0,00	0,0
2011-07-28 12:00	324	44	65	0,0	20,63	21,33	85,8	1019,52	13,76	21,33	20,78	22,46	2,4	0,00	0,0
2011-07-28 12:30	159	43	62	0,0	20,63	21,73	85,8	1019,52	13,37	21,73	20,73	22,68	2,6	0,00	0,0
2011-07-28 13:00	158	44	64	0,0	20,63	20,93	85,8	1019,52	13,13	20,93	20,78	22,00	1,6	0,00	0,0
2011-07-28 13:30	153	44	66	1,8	20,63	21,33	85,8	1018,52	14,00	21,33	20,78	22,52	2,0	0,00	0,0
2011-07-28 14:00	137	43	61	2,4	20,73	22,43	85,8	1018,52	13,76	21,85	20,83	23,32	2,8	0,00	0,0
2011-07-28 14:30	165	44	57	2,6	20,73	23,23	85,8	1018,52	13,41	22,70	20,88	23,89	4,1	0,00	0,0
2011-07-28 15:00	175	43	51	1,6	20,83	23,43	85,8	1018,52	11,80	23,43	20,93	23,78	4,3	0,00	0,0
2011-07-28 15:30	149	43	48	2,4	20,83	24,03	85,8	1018,52	11,37	23,54	20,93	24,23	3,3	0,00	0,0
2011-07-28 16:00	157	43	52	2,0	20,93	23,73	85,8	1017,52	12,39	23,73	21,03	24,13	3,0	0,00	0,0
2011-07-28 16:30	27	43	49	0,0	20,93	22,83	85,8	1017,52	10,61	22,83	21,03	23,08	2,6	0,00	0,0
2011-07-28 17:00	90	43	50	1,4	20,93	23,53	85,8	1017,52	11,57	23,53	21,03	23,83	3,1	0,00	0,0
2011-07-28 17:30	139	43	51	1,4	21,03	23,53	85,8	1017,52	11,89	23,53	21,13	23,88	3,1	0,00	0,0
2011-07-28 18:00	132	43	48	2,4	21,03	23,73	85,8	1016,51	11,10	23,22	21,13	23,93	3,0	0,00	0,0
2011-07-28 18:30	128	43	46	0,0	21,03	23,73	85,8	1016,51	10,41	23,73	21,13	23,83	3,5	0,00	0,0

Datum	Vindrikt °	Fukt inne Rh%	Fukt ute Rh%	Vindhast m/s	Temp in °C	Temp ute °C	Nb. Mån mm	Tryck Mbar	Daggp °C	Kyleffekt °C	Vix inne °C	Vix ute °C	Vindby m/s	Korr lufttryck	Nederb./dygn mm
2011-07-28 19:00	99	43	50	1,8	21,13	23,23	85,8	1016,51	11,30	23,23	21,23	23,53	2,4	0,00	0,0
2011-07-28 19:30	120	43	52	2,2	21,13	23,03	85,8	1016,51	11,75	23,03	21,23	23,43	2,2	0,00	0,0
2011-07-28 20:00	98	44	52	0,0	21,13	22,93	85,8	1016,51	11,65	22,93	21,28	23,33	2,6	0,00	0,0
2011-07-28 20:30	98	44	52	0,0	21,13	22,63	85,8	1016,51	11,38	22,63	21,28	23,03	0,0	0,00	0,0
2011-07-28 21:00	86	43	57	0,0	21,23	22,23	85,8	1016,51	12,48	22,23	21,33	22,89	1,8	0,00	0,0
2011-07-28 21:30	86	43	68	0,0	21,23	20,33	85,8	1016,51	13,54	20,33	21,33	21,65	0,0	0,00	0,0
2011-07-28 22:00	86	43	73	0,0	21,23	18,73	85,8	1016,51	13,15	18,73	21,33	20,37	0,0	0,00	0,0
2011-07-28 22:30	85	43	72	0,0	21,23	18,43	85,8	1016,51	12,64	18,43	21,33	20,00	1,6	0,00	0,0
2011-07-28 23:00	77	43	74	0,0	21,13	18,43	85,8	1016,51	13,08	18,43	21,23	20,14	2,0	0,00	0,0
2011-07-28 23:30	90	44	77	1,4	21,13	18,23	85,8	1016,51	13,52	18,23	21,28	20,15	2,0	0,00	0,0
2011-07-29 00:00	96	44	80	1,4	21,13	17,93	85,8	1017,52	13,84	17,93	21,28	20,06	2,2	0,00	0,0
2011-07-29 00:30	88	44	82	2,0	21,13	17,63	85,8	1017,52	13,94	17,63	21,28	19,91	2,2	0,00	0,0
2011-07-29 01:00	99	44	85	0,0	21,13	17,33	85,8	1017,52	14,23	17,33	21,28	19,83	2,6	0,00	0,0
2011-07-29 01:30	91	43	86	0,0	21,13	16,83	85,8	1017,52	13,93	16,83	21,23	19,41	1,6	0,00	0,0
2011-07-29 02:00	98	44	89	0,0	21,13	16,33	85,8	1017,52	13,98	16,33	21,28	19,14	1,6	0,00	0,0
2011-07-29 02:30	87	44	92	1,4	21,13	16,23	85,8	1017,52	14,41	16,23	21,28	19,28	1,8	0,00	0,0
2011-07-29 03:00	90	44	93	1,4	21,13	16,43	85,8	1017,52	14,78	16,43	21,28	19,56	2,4	0,00	0,0
2011-07-29 03:30	87	44	93	0,0	21,13	16,23	85,8	1017,52	14,59	16,23	21,28	19,36	1,8	0,00	0,0
2011-07-29 04:00	88	44	92	0,0	21,13	15,73	85,8	1017,52	13,92	15,73	21,28	18,78	1,6	0,00	0,0
2011-07-29 04:30	76	44	94	0,0	21,13	15,33	85,8	1017,52	13,87	15,33	21,28	18,55	1,6	0,00	0,0
2011-07-29 05:00	75	44	96	0,0	21,13	15,23	85,8	1017,52	14,10	15,23	21,28	18,61	0,0	0,00	0,0
2011-07-29 05:30	76	44	96	0,0	21,13	15,13	85,8	1017,52	14,00	15,13	21,28	18,51	0,0	0,00	0,0
2011-07-29 06:00	75	44	96	0,0	21,13	16,13	85,8	1016,51	15,00	16,13	21,28	19,51	0,0	0,00	0,0
2011-07-29 06:30	76	44	91	0,0	21,13	17,73	85,8	1016,51	15,72	17,73	21,28	20,70	0,0	0,00	0,0
2011-07-29 07:00	87	44	87	0,0	21,03	18,33	85,8	1016,51	15,58	18,33	21,18	20,99	1,8	0,00	0,0
2011-07-29 07:30	87	44	83	0,0	21,13	19,13	85,8	1016,51	15,60	19,13	21,28	21,48	1,4	0,00	0,0
2011-07-29 08:00	153	44	81	0,0	21,13	19,83	85,8	1016,51	15,88	19,83	21,28	22,03	2,0	0,00	0,0
2011-07-29 08:30	136	44	79	1,4	21,13	20,13	85,8	1016,51	15,77	20,13	21,28	22,19	2,6	0,00	0,0
2011-07-29 09:00	116	44	76	0,0	21,13	20,43	85,8	1016,51	15,43	20,43	21,28	22,28	2,4	0,00	0,0
2011-07-29 09:30	150	44	78	1,4	21,13	20,63	85,8	1016,51	16,05	20,63	21,28	22,62	2,2	0,00	0,0
2011-07-29 10:00	127	44	76	0,0	21,13	20,83	85,8	1016,51	15,81	20,83	21,28	22,68	3,0	0,00	0,0
2011-07-29 10:30	177	44	75	1,4	21,13	21,23	85,8	1016,51	15,98	21,23	21,28	23,01	3,0	0,00	0,0
2011-07-29 11:00	201	44	76	1,2	21,13	21,93	85,8	1016,51	16,87	21,93	21,28	23,78	3,9	0,00	0,0
2011-07-29 11:30	131	44	68	3,5	21,13	22,63	85,8	1016,51	15,72	21,29	21,28	23,95	4,1	0,00	0,0
2011-07-29 12:00	144	44	66	2,2	21,13	23,43	85,8	1016,51	15,99	23,43	21,28	24,62	4,5	0,00	0,0
2011-07-29 12:30	342	44	63	1,8	21,23	23,53	85,8	1016,51	15,32	23,53	21,38	24,54	3,9	0,00	0,0
2011-07-29 13:00	24	44	68	1,8	21,23	22,73	85,8	1016,51	15,82	22,73	21,38	24,05	3,7	0,00	0,0
2011-07-29 13:30	1	44	74	3,1	21,23	18,03	85,8	1016,51	12,69	16,65	21,38	19,74	6,2	0,00	0,0
2011-07-29 14:00	351	44	78	0,0	21,23	18,03	85,8	1016,51	13,53	18,03	21,38	20,02	4,5	0,00	0,0
2011-07-29 14:30	351	44	80	0,0	21,23	18,23	85,8	1016,51	14,13	18,23	21,38	20,36	0,0	0,00	0,0
2011-07-29 15:00	351	44	83	0,0	21,23	18,33	85,8	1016,51	14,82	18,33	21,38	20,68	1,8	0,00	0,0
2011-07-29 15:30	334	44	86	1,2	21,23	19,03	85,8	1016,51	16,08	19,03	21,38	21,61	2,6	0,00	0,0
2011-07-29 16:00	332	44	85	1,8	21,23	19,33	85,8	1016,51	16,18	19,33	21,38	21,83	2,6	0,00	0,0
2011-07-29 16:30	331	44	83	2,0	21,23	19,43	85,8	1016,51	15,89	19,43	21,38	21,78	3,1	0,00	0,0
2011-07-29 17:00	340	45	84	2,0	21,23	18,93	85,8	1016,51	15,60	18,93	21,43	21,36	3,5	0,00	0,0
2011-07-29 17:30	351	45	83	0,0	21,23	19,13	87,0	1016,51	15,60	19,13	21,43	21,48	2,6	1,20	1,2

Datum	Vindrikt °	Fukt inne Rh%	Fukt ute Rh%	Vindhast m/s	Temp in °C	Temp ute °C	Nb. Mån mm	Tryck Mbar	Daggp °C	Kyleffekt °C	Vix inne °C	Vix ute °C	Vindby m/s	Korr lufttryck	Nederb./dygn mm
2011-07-29 18:00	338	45	83	1,2	21,23	18,83	87,0	1015,51	15,31	18,83	21,43	21,18	2,4	0,00	1,2
2011-07-29 18:30	351	45	85	1,4	21,23	18,03	87,0	1015,51	14,91	18,03	21,43	20,53	2,4	0,00	1,2
2011-07-29 19:00	347	45	86	1,4	21,23	17,53	87,0	1015,51	14,61	17,53	21,43	20,11	2,8	0,00	1,2
2011-07-29 19:30	12	45	90	1,2	21,23	17,23	87,0	1015,51	15,05	17,23	21,43	20,12	2,4	0,00	1,2
2011-07-29 20:00	328	45	85	1,6	21,23	17,43	87,0	1016,51	14,33	17,43	21,43	19,93	3,5	0,00	1,2
2011-07-29 20:30	342	45	83	1,6	21,23	17,23	87,0	1016,51	13,75	17,23	21,43	19,58	3,5	0,00	1,2
2011-07-29 21:00	329	44	88	0,0	21,23	16,83	87,0	1016,51	14,29	16,83	21,38	19,56	2,2	0,00	1,2
2011-07-29 21:30	336	45	89	1,4	21,23	16,23	87,0	1016,51	13,88	16,23	21,43	19,04	2,4	0,00	1,2
2011-07-29 22:00	336	45	90	1,2	21,13	15,73	87,0	1016,51	13,57	15,73	21,33	18,62	1,4	0,00	1,2
2011-07-29 22:30	340	44	91	0,0	21,13	15,23	87,0	1016,51	13,25	15,23	21,28	18,20	2,0	0,00	1,2
2011-07-29 23:00	346	44	91	0,0	21,13	14,83	87,0	1016,51	12,86	14,83	21,28	17,80	2,2	0,00	1,2
2011-07-29 23:30	351	44	94	1,2	21,13	14,23	87,0	1016,51	12,78	14,23	21,28	17,44	2,2	0,00	1,2
2011-07-30 00:00	356	45	94	0,0	21,13	14,23	87,0	1016,51	12,78	14,23	21,33	17,44	1,6	0,00	0,0
2011-07-30 00:30	335	44	93	1,4	21,13	13,93	87,0	1016,51	12,31	13,93	21,28	17,06	2,4	0,00	0,0
2011-07-30 01:00	351	44	95	0,0	21,03	13,33	87,0	1016,51	12,05	13,33	21,18	16,63	2,2	0,00	0,0
2011-07-30 01:30	351	44	95	0,0	21,03	13,12	87,0	1016,51	11,86	13,12	21,18	16,43	1,8	0,00	0,0
2011-07-30 02:00	351	44	96	0,0	21,03	13,02	87,0	1016,51	11,92	13,02	21,18	16,41	1,6	0,00	0,0
2011-07-30 02:30	351	44	97	0,0	21,03	12,82	87,0	1016,51	11,88	12,82	21,18	16,30	1,6	0,00	0,0
2011-07-30 03:00	4	44	96	1,6	21,03	12,72	87,0	1016,51	11,62	12,72	21,18	16,11	2,0	0,00	0,0
2011-07-30 03:30	339	44	96	1,4	20,93	12,52	87,0	1016,51	11,42	12,52	21,08	15,91	2,0	0,00	0,0
2011-07-30 04:00	0	44	97	1,6	20,93	12,42	87,0	1016,51	11,49	12,42	21,08	15,90	2,0	0,00	0,0
2011-07-30 04:30	356	44	97	1,4	20,93	12,32	87,0	1016,51	11,39	12,32	21,08	15,80	1,8	0,00	0,0
2011-07-30 05:00	351	44	97	0,0	20,93	12,32	87,0	1016,51	11,39	12,32	21,08	15,80	1,6	0,00	0,0
2011-07-30 05:30	347	44	97	0,0	20,83	12,22	87,0	1016,51	11,29	12,22	20,98	15,70	1,6	0,00	0,0
2011-07-30 06:00	0	44	97	1,4	20,83	12,32	87,0	1016,51	11,39	12,32	20,98	15,80	1,8	0,00	0,0
2011-07-30 06:30	344	44	97	1,4	20,73	12,62	87,0	1016,51	11,69	12,62	20,88	16,10	2,0	0,00	0,0
2011-07-30 07:00	333	44	95	1,4	20,73	12,82	87,0	1016,51	11,56	12,82	20,88	16,13	2,2	0,00	0,0
2011-07-30 07:30	335	44	95	0,0	20,73	13,12	87,0	1016,51	11,86	13,12	20,88	16,43	1,8	0,00	0,0
2011-07-30 08:00	351	44	95	0,0	20,73	13,43	87,0	1016,51	12,15	13,43	20,88	16,73	2,0	0,00	0,0
2011-07-30 08:30	351	44	95	0,0	20,73	13,43	87,0	1016,51	12,15	13,43	20,88	16,73	1,6	0,00	0,0
2011-07-30 09:00	351	44	98	1,2	20,73	13,43	88,8	1016,51	12,64	13,43	20,88	16,98	2,0	1,80	1,8
2011-07-30 09:30	351	44	97	0,0	20,73	13,73	88,8	1016,51	12,78	13,73	20,88	17,20	1,6	1,80	1,8
2011-07-30 10:00	351	44	97	0,0	20,73	14,83	88,8	1016,51	13,87	14,83	20,88	18,30	1,6	0,00	1,8
2011-07-30 10:30	351	44	94	0,0	20,73	15,53	88,8	1016,51	14,07	15,53	20,88	18,75	1,6	0,00	1,8
2011-07-30 11:00	351	44	92	1,2	20,73	15,93	88,8	1016,51	14,12	15,93	20,88	18,98	2,0	0,00	1,8
2011-07-30 11:30	351	44	92	1,2	20,83	16,33	88,8	1015,51	14,51	16,33	20,98	19,38	3,0	0,00	1,8
2011-07-30 12:00	351	44	88	1,4	20,83	16,83	88,8	1016,51	14,29	16,83	20,98	19,56	2,8	0,00	1,8
2011-07-30 12:30	356	44	86	1,4	20,83	17,43	88,8	1015,51	14,51	17,43	20,98	20,01	2,6	0,00	1,8
2011-07-30 13:00	9	44	84	1,2	20,83	18,03	88,8	1015,51	14,72	18,03	20,98	20,46	2,2	0,00	1,8
2011-07-30 13:30	333	44	83	1,6	20,83	18,33	88,8	1015,51	14,82	18,33	20,98	20,68	3,0	0,00	1,8
2011-07-30 14:00	339	44	83	0,0	20,83	19,13	88,8	1015,51	15,60	19,13	20,98	21,48	2,0	0,00	1,8
2011-07-30 14:30	3	44	79	0,0	20,83	20,33	88,8	1015,51	15,96	20,33	20,98	22,39	1,8	0,00	1,8
2011-07-30 15:00	2	44	74	0,0	20,93	19,73	88,8	1015,51	14,33	19,73	21,08	21,44	1,6	0,00	1,8
2011-07-30 15:30	93	44	74	0,0	20,93	20,43	88,8	1015,51	15,00	20,43	21,08	22,14	2,0	0,00	1,8
2011-07-30 16:00	172	44	71	2,6	20,93	21,23	88,8	1015,51	15,09	20,59	21,08	22,74	2,6	0,00	1,8
2011-07-30 16:30	351	44	75	0,0	21,03	20,33	88,8	1015,51	15,12	20,33	21,18	22,11	2,6	0,00	1,8

Datum	Vindrikt °	Fukt inne Rh%	Fukt ute Rh%	Vindhast m/s	Temp in °C	Temp ute °C	Nb. Mån mm	Tryck Mbar	Daggp °C	Kyleffekt °C	Vix inne °C	Vix ute °C	Vindby m/s	Korr lufttryck	Nederb./dygn mm
2011-07-30 17:00	351	44	77	2,6	21,03	19,13	88,8	1014,51	14,39	18,37	21,18	21,05	4,3	0,00	1,8
2011-07-30 17:30	351	44	90	0,0	21,03	16,53	88,8	1015,51	14,36	16,53	21,18	19,42	4,5	0,00	1,8
2011-07-30 18:00	351	44	93	0,0	21,03	16,83	90,0	1015,51	15,18	16,83	21,18	19,96	1,4	1,20	3,0
2011-07-30 18:30	351	44	96	0,0	21,03	17,23	90,6	1014,51	16,09	17,23	21,18	20,61	0,0	1,80	3,6
2011-07-30 19:00	339	44	93	0,0	21,03	17,43	90,6	1014,51	15,77	17,43	21,18	20,56	2,6	0,60	3,6
2011-07-30 19:30	339	44	94	0,0	21,03	17,13	90,6	1014,51	15,65	17,13	21,18	20,35	1,6	0,00	3,6
2011-07-30 20:00	351	44	99	0,0	21,03	16,63	90,6	1014,51	15,99	16,63	21,18	20,27	1,6	0,00	3,6
2011-07-30 20:30	5	45	99	0,0	21,03	17,23	90,6	1014,51	16,59	17,23	21,23	20,87	1,6	0,00	3,6
2011-07-30 21:00	2	45	97	0,0	21,13	17,33	90,6	1014,51	16,35	17,33	21,33	20,80	0,0	0,00	3,6
2011-07-30 21:30	1	45	96	0,0	21,13	16,93	90,6	1014,51	15,79	16,93	21,33	20,31	0,0	0,00	3,6
2011-07-30 22:00	0	45	99	0,0	21,13	15,93	90,6	1014,51	15,29	15,93	21,33	19,57	1,4	0,00	3,6
2011-07-30 22:30	356	45	99	0,0	21,13	15,43	90,6	1014,51	14,79	15,43	21,33	19,07	1,8	0,00	3,6
2011-07-30 23:00	356	45	98	0,0	21,13	15,13	90,6	1014,51	14,33	15,13	21,33	18,68	0,0	0,00	3,6
2011-07-30 23:30	356	45	100	0,0	21,13	14,83	90,6	1014,51	14,36	14,83	21,33	18,56	0,0	0,00	3,6
2011-07-31 00:00	356	45	100	0,0	21,03	14,53	90,6	1014,51	14,06	14,53	21,23	18,26	1,2	0,00	0,0
2011-07-31 00:30	356	45	100	0,0	21,03	14,33	90,6	1015,51	13,86	14,33	21,23	18,06	0,0	0,00	0,0
2011-07-31 01:00	356	45	100	0,0	21,03	14,13	90,6	1015,51	13,66	14,13	21,23	17,86	0,0	0,00	0,0
2011-07-31 01:30	356	45	99	0,0	21,03	13,53	90,6	1015,51	12,90	13,53	21,23	17,17	0,0	0,00	0,0
2011-07-31 02:00	356	45	99	0,0	21,03	13,33	90,6	1015,51	12,70	13,33	21,23	16,97	0,0	0,00	0,0
2011-07-31 02:30	356	45	100	0,0	21,03	13,43	90,6	1015,51	12,96	13,43	21,23	17,15	1,8	0,00	0,0
2011-07-31 03:00	351	45	100	1,2	21,03	13,73	90,6	1015,51	13,26	13,73	21,23	17,46	1,6	0,00	0,0
2011-07-31 03:30	351	44	100	0,0	21,03	13,83	90,6	1015,51	13,36	13,83	21,18	17,56	2,2	0,00	0,0
2011-07-31 04:00	351	44	100	0,0	21,03	13,73	90,6	1015,51	13,26	13,73	21,18	17,46	1,6	0,00	0,0
2011-07-31 04:30	351	44	100	0,0	21,03	13,63	90,6	1015,51	13,16	13,63	21,18	17,36	1,2	0,00	0,0
2011-07-31 05:00	343	44	100	0,0	21,03	13,53	90,6	1015,51	13,06	13,53	21,18	17,26	1,6	0,00	0,0
2011-07-31 05:30	351	44	100	0,0	21,03	13,73	90,6	1015,51	13,26	13,73	21,18	17,46	1,4	0,00	0,0
2011-07-31 06:00	356	44	100	0,0	21,03	13,83	90,6	1015,51	13,36	13,83	21,18	17,56	1,2	0,00	0,0
2011-07-31 06:30	58	45	100	0,0	21,03	14,13	90,6	1015,51	13,66	14,13	21,23	17,86	0,0	0,00	0,0
2011-07-31 07:00	58	45	100	0,0	21,03	14,63	90,6	1015,51	14,16	14,63	21,23	18,36	0,0	0,00	0,0
2011-07-31 07:30	59	45	100	0,0	21,03	15,13	90,6	1015,51	14,66	15,13	21,23	18,86	1,2	0,00	0,0
2011-07-31 08:00	127	45	100	0,0	21,03	15,63	90,6	1015,51	15,15	15,63	21,23	19,36	1,6	0,00	0,0
2011-07-31 08:30	121	45	99	0,0	21,03	16,13	90,6	1015,51	15,49	16,13	21,23	19,77	2,4	0,00	0,0
2011-07-31 09:00	115	45	96	0,0	21,03	16,53	90,6	1015,51	15,39	16,53	21,23	19,91	3,1	0,00	0,0
2011-07-31 09:30	116	45	95	2,0	21,03	17,23	90,6	1015,51	15,92	17,23	21,23	20,53	3,3	0,00	0,0
2011-07-31 10:00	143	45	92	3,9	21,03	17,63	90,6	1015,51	15,80	15,07	21,23	20,68	4,7	0,00	0,0
2011-07-31 10:30	177	45	89	2,4	21,03	18,43	90,6	1015,51	16,05	17,63	21,23	21,24	4,1	0,00	0,0
2011-07-31 11:00	184	45	84	3,1	21,03	19,53	90,6	1015,51	16,18	18,29	21,23	21,96	4,9	0,00	0,0
2011-07-31 11:30	113	45	80	0,0	21,03	19,93	90,6	1015,51	15,78	19,93	21,23	22,06	5,0	0,00	0,0
2011-07-31 12:00	163	45	75	3,0	21,03	20,53	90,6	1015,51	15,31	19,38	21,23	22,31	4,3	0,00	0,0
2011-07-31 12:30	135	45	71	3,9	21,03	21,03	90,6	1015,51	14,90	19,04	21,23	22,54	4,3	0,00	0,0
2011-07-31 13:00	135	45	70	3,0	21,03	20,83	90,6	1015,51	14,48	19,71	21,23	22,27	4,9	0,00	0,0
2011-07-31 13:30	111	45	70	1,8	21,03	20,73	90,6	1015,51	14,39	20,73	21,23	22,17	4,3	0,00	0,0
2011-07-31 14:00	122	45	56	3,0	21,03	22,13	90,6	1015,51	12,11	21,13	21,23	22,74	4,1	0,00	0,0
2011-07-31 14:30	185	45	56	3,0	21,03	21,63	90,6	1014,51	11,64	20,58	21,23	22,24	4,3	0,00	0,0
2011-07-31 15:00	138	45	56	3,7	21,13	21,73	90,6	1014,51	11,74	19,85	21,33	22,34	3,7	0,00	0,0
2011-07-31 15:30	81	45	55	1,6	21,13	21,23	90,6	1014,51	10,99	21,23	21,33	21,78	4,1	0,00	0,0

Datum	Vindrikt °	Fukt inne Rh%	Fukt ute Rh%	Vindhast m/s	Temp in °C	Temp ute °C	Nb. Mån mm	Tryck Mbar	Dagpp °C	Kyleffekt °C	Vix inne °C	Vix ute °C	Vindby m/s	Korr lufttryck	Nederb./dygn mm
2011-07-31 16:00	137	45	55	0,0	21,13	21,33	90,6	1014,51	11,08	21,33	21,33	21,88	3,9	0,00	0,0
2011-07-31 16:30	87	45	58	0,0	21,13	20,73	90,6	1014,51	11,37	20,73	21,33	21,45	2,2	0,00	0,0
2011-07-31 17:00	144	45	60	0,0	21,13	20,83	90,6	1014,51	12,00	20,83	21,33	21,66	1,8	0,00	0,0
2011-07-31 17:30	118	45	51	2,4	21,13	21,63	90,6	1014,51	10,15	21,01	21,33	21,97	5,0	0,00	0,0
2011-07-31 18:00	147	45	49	3,0	21,23	21,83	90,6	1014,51	9,70	20,80	21,43	22,07	4,5	0,00	0,0
2011-07-31 18:30	111	45	49	1,6	21,23	21,63	90,6	1014,51	9,52	21,63	21,43	21,87	4,9	0,00	0,0
2011-07-31 19:00	120	45	49	2,2	21,33	21,43	90,6	1014,51	9,34	21,43	21,53	21,67	4,5	0,00	0,0
2011-07-31 19:30	124	45	51	1,8	21,33	21,33	90,6	1014,51	9,88	21,33	21,53	21,67	3,3	0,00	0,0
2011-07-31 20:00	125	45	52	1,6	21,33	21,03	90,6	1014,51	9,91	21,03	21,53	21,43	3,1	0,00	0,0
2011-07-31 20:30	113	45	53	0,0	21,33	20,53	90,6	1014,51	9,75	20,53	21,53	20,98	1,8	0,00	0,0
2011-07-31 21:00	96	45	62	0,0	21,33	19,93	90,6	1014,51	11,68	19,93	21,53	20,88	1,8	0,00	0,0
2011-07-31 21:30	97	45	67	0,0	21,33	18,73	90,6	1014,51	11,78	18,73	21,53	19,98	1,6	0,00	0,0
2011-07-31 22:00	85	45	73	1,2	21,33	17,53	90,6	1014,51	12,00	17,53	21,53	19,17	1,6	0,00	0,0
2011-07-31 22:30	90	45	73	1,6	21,33	17,43	90,6	1014,51	11,90	17,43	21,53	19,07	2,4	0,00	0,0
2011-07-31 23:00	112	45	76	1,2	21,23	16,93	90,6	1015,51	12,06	16,93	21,43	18,77	2,4	0,00	0,0
2011-07-31 23:30	101	45	79	1,8	21,23	16,43	90,6	1015,51	12,19	16,43	21,43	18,49	2,4	0,00	0,0
2011-08-01 00:00	116	45	83	1,8	21,23	15,93	90,6	1015,51	12,48	15,93	21,43	18,28	3,0	0,00	0,0
Medelvärde Månad	184	42	77	1,7	20,45	16,08		1011,61	11,07	15,43	20,50	18,12	3,6		0,0
Min	0	36	35	0,0	19,13	5,12		998,51	1,12	5,03	18,96	8,09	0,0		0,0
Max	356	45	100	7,9	22,53	26,14	90,6	1020,52	18,91	25,94	22,58	25,89	10,9		