

### Medeltemperaturer / Max / Min

● Kyleff med °C   
 ● Dygns med °C   
 ▲ Temp Max   
 ◆ Temp Min   
 — Temperatur

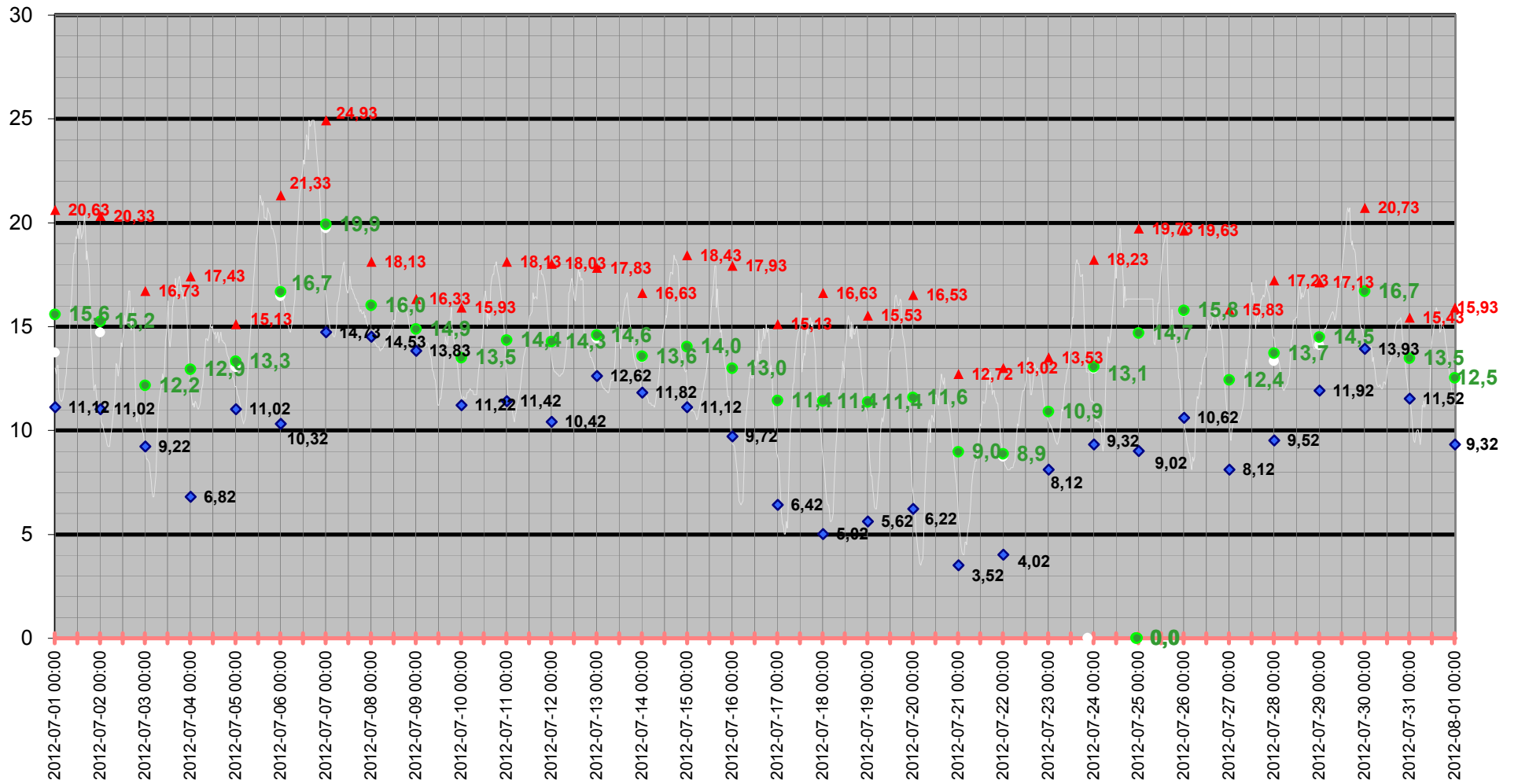

# Medeltemperatur

□ Kyleff med °C ● Dygns med °C — Temperatur °C — Kyleffekt °C

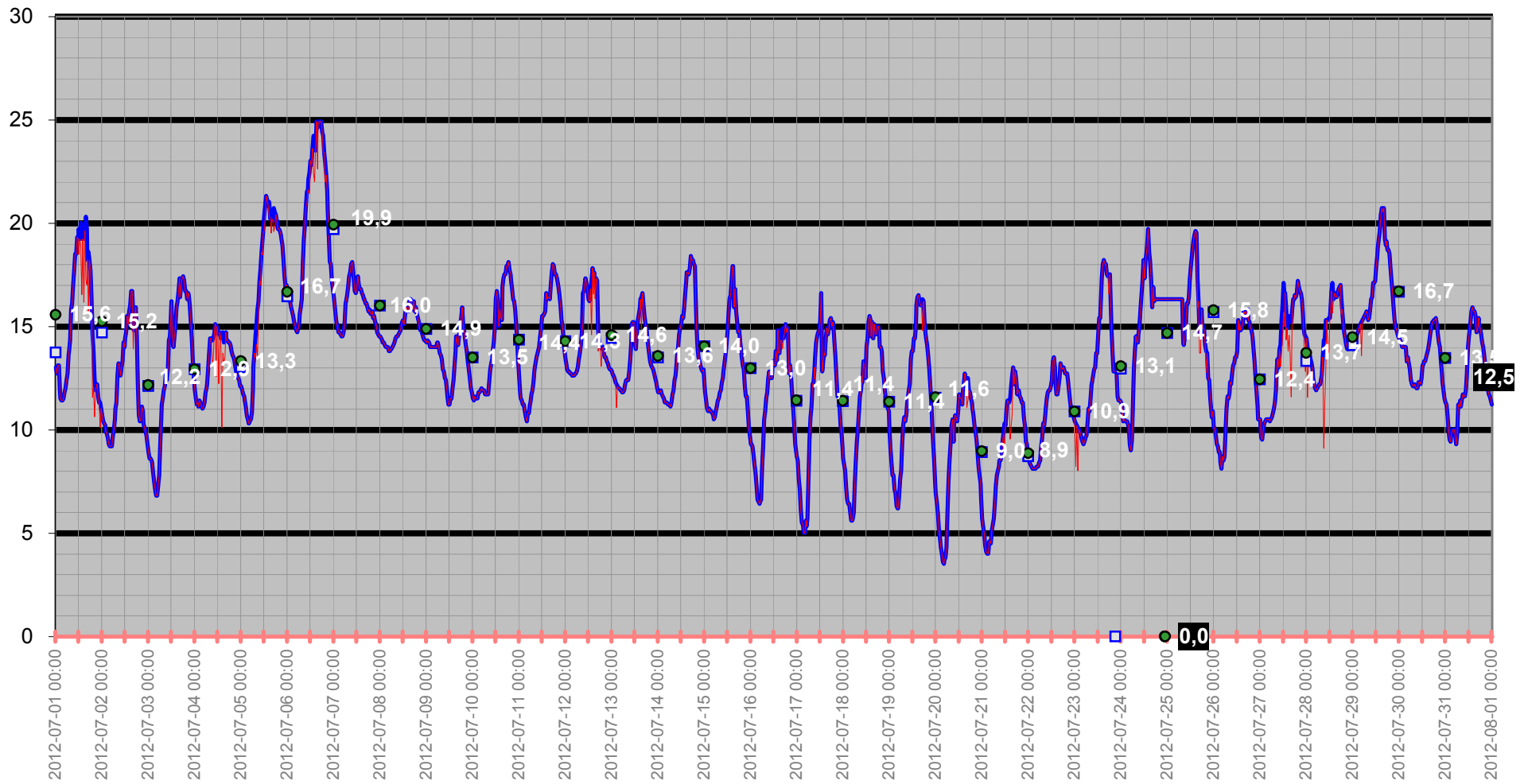

# Temperatur/Vindby

Temp Ute °C  
Vindby m/s

— Vindby m/s — Temp ute °C ◊ Vindrikt °

Vindriktning °

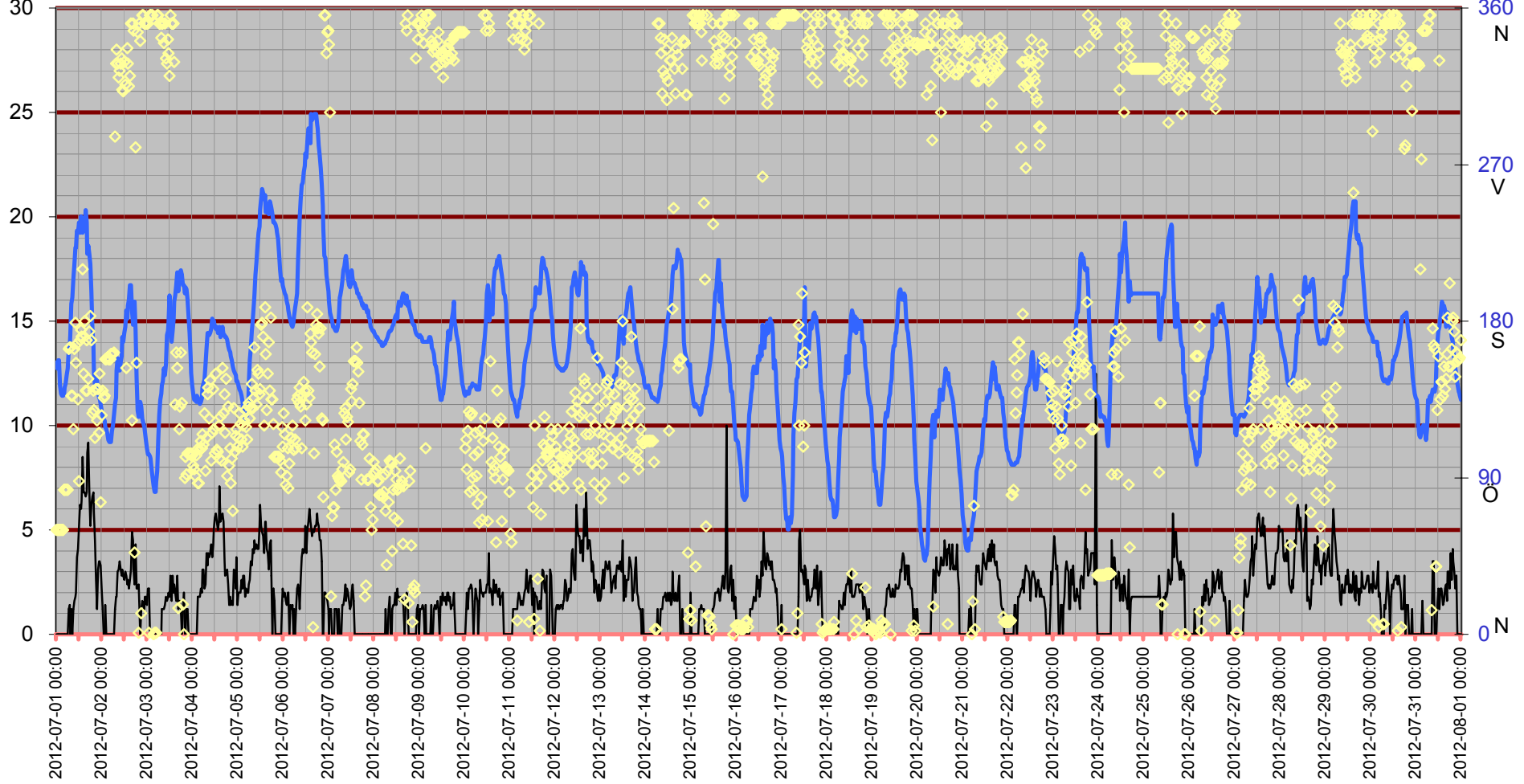

# Inne

Temp inne °C

Vindby m/s

Temp in °C — Vindby m/s — Temp ute °C — Fukt inne Rh%

Rh % inne

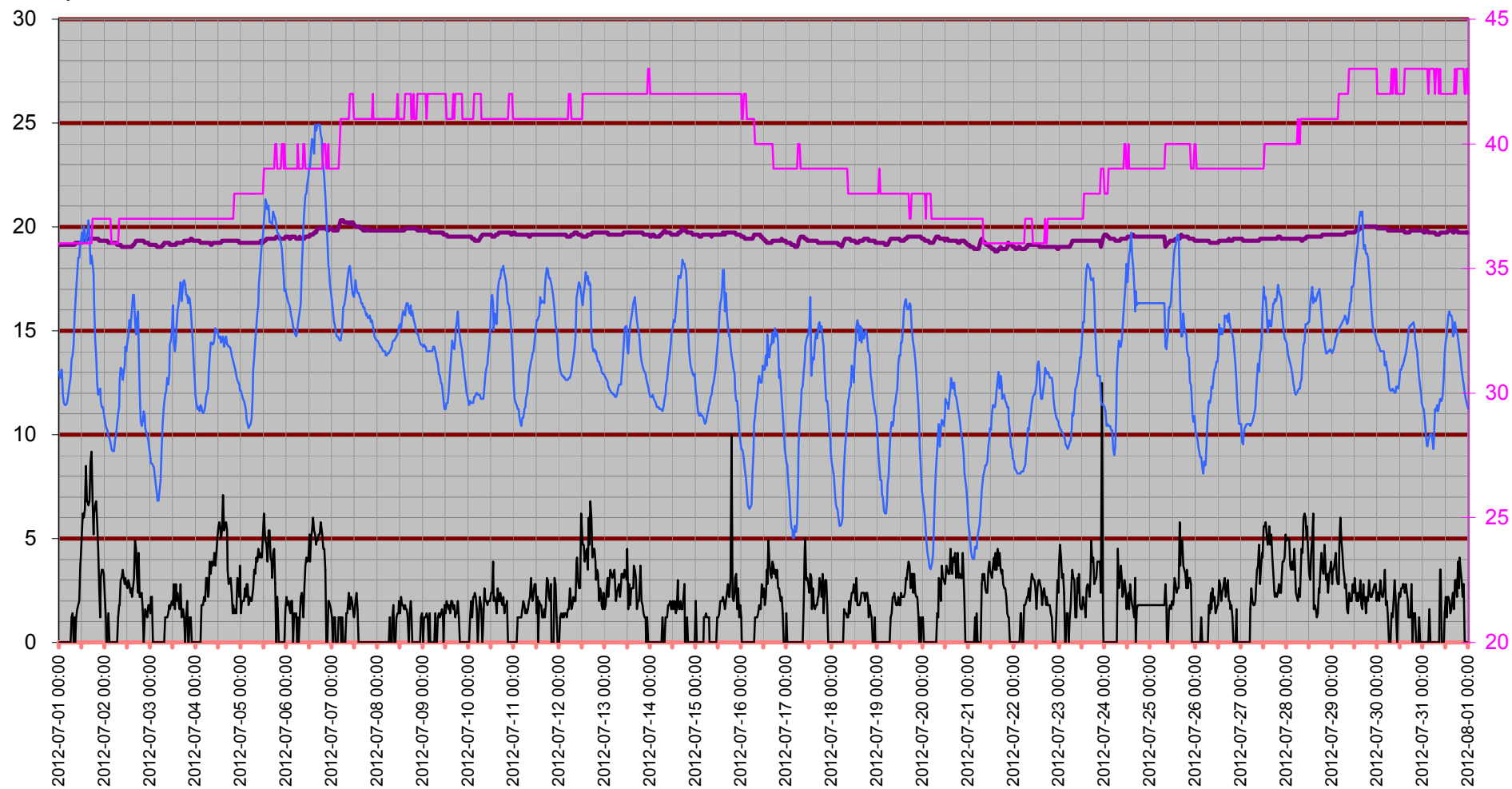

# Temperatur inne

Temp in °C

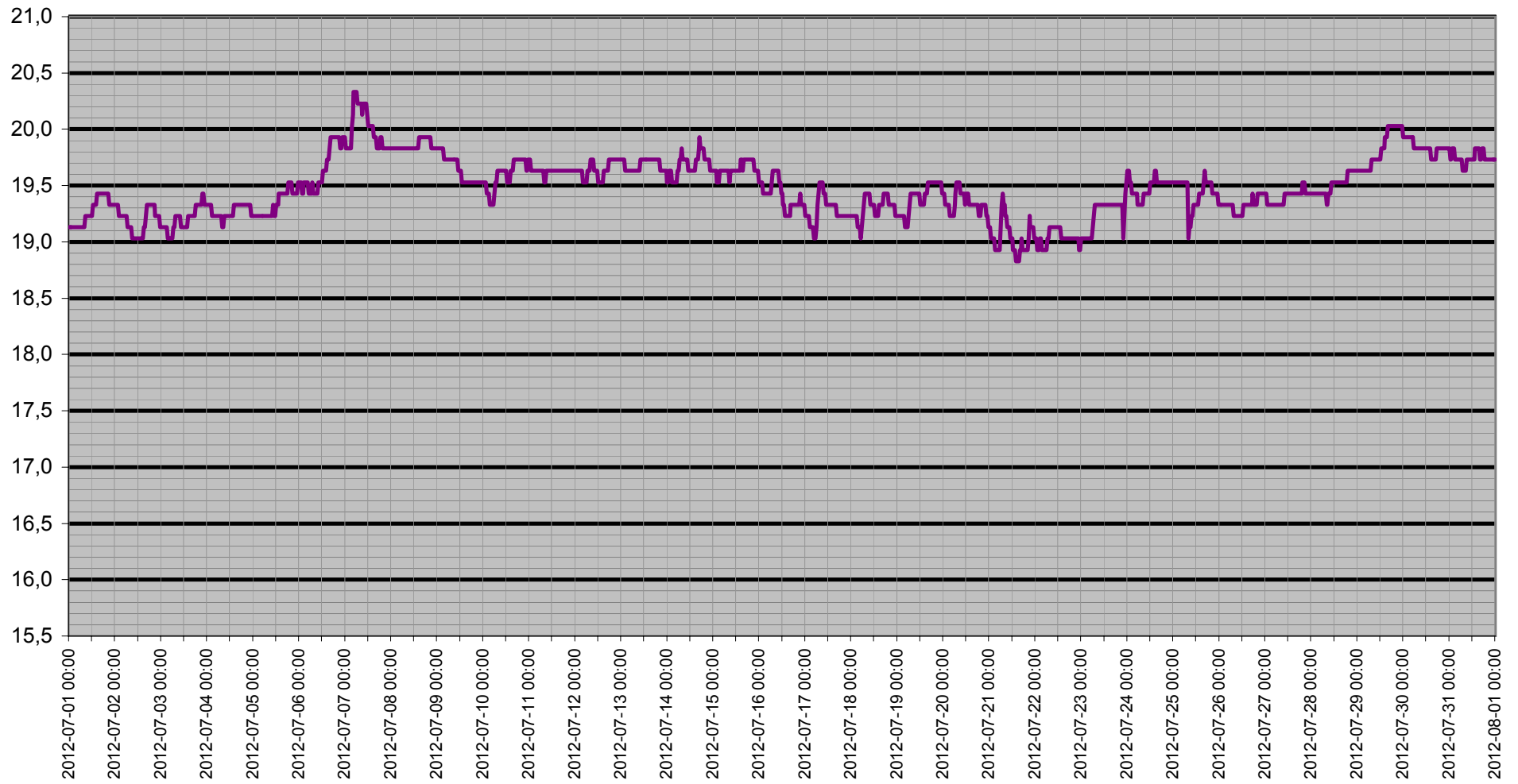

# Dagpunkt/Temperatur

Vindhast m/s   Daggp °C   Temp ute °C   Fukt ute Rh%

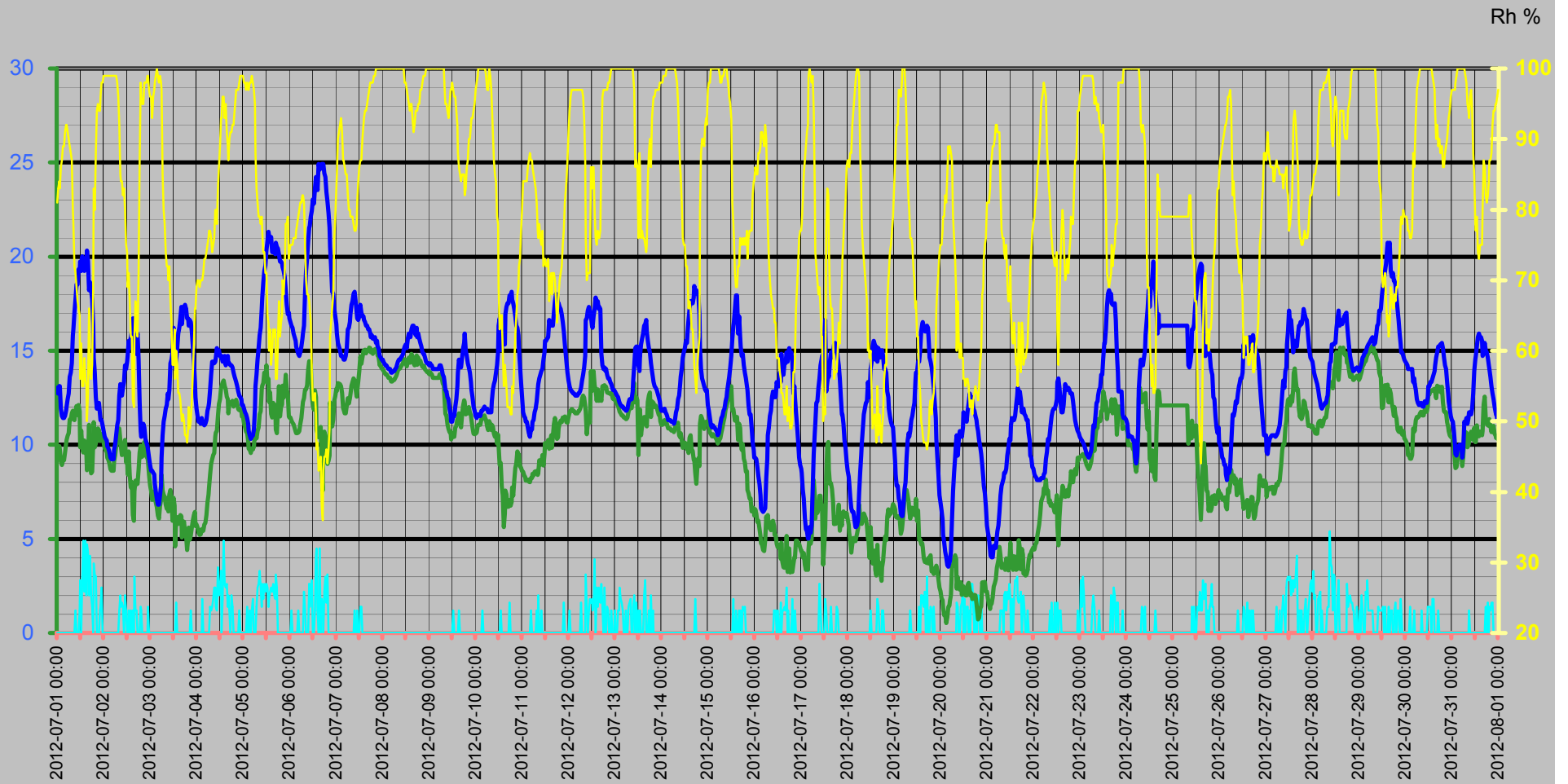

# Vinddata

Vindhastighet m/s  
Vindby m/s

— Vindhast m/s — Vindby m/s ◊ Vindrikt ° — Fukt ute Rh%

Vindriktning °  
Rh %

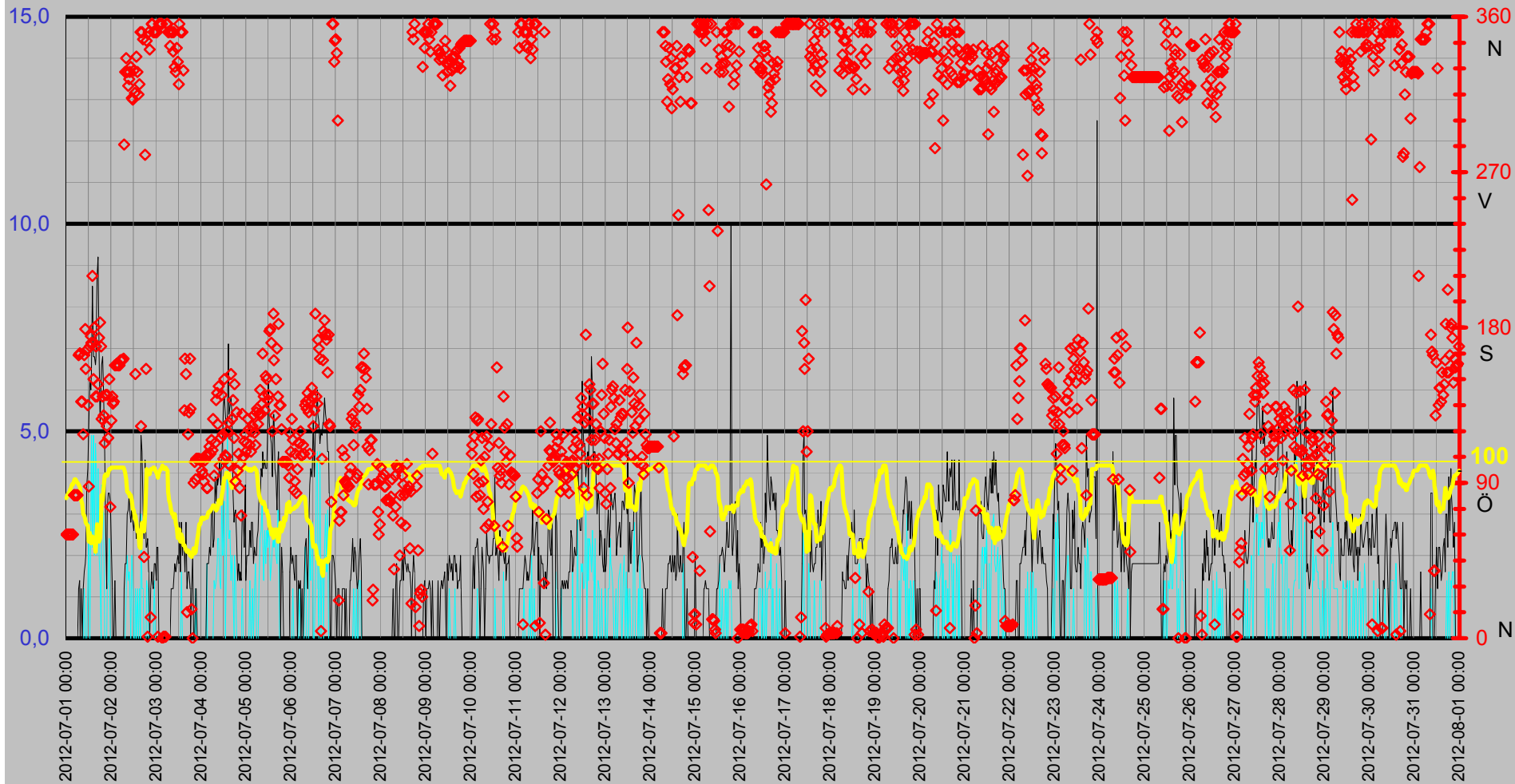

# Luftfukt Kyleffekt Temp Vind Medeltemperatur

Temp °C  
Vind m/s

● Dygns med °C    Vindhast m/s    Kyleffekt °C    Temp ute °C    Fukt ute Rh%

Rh %

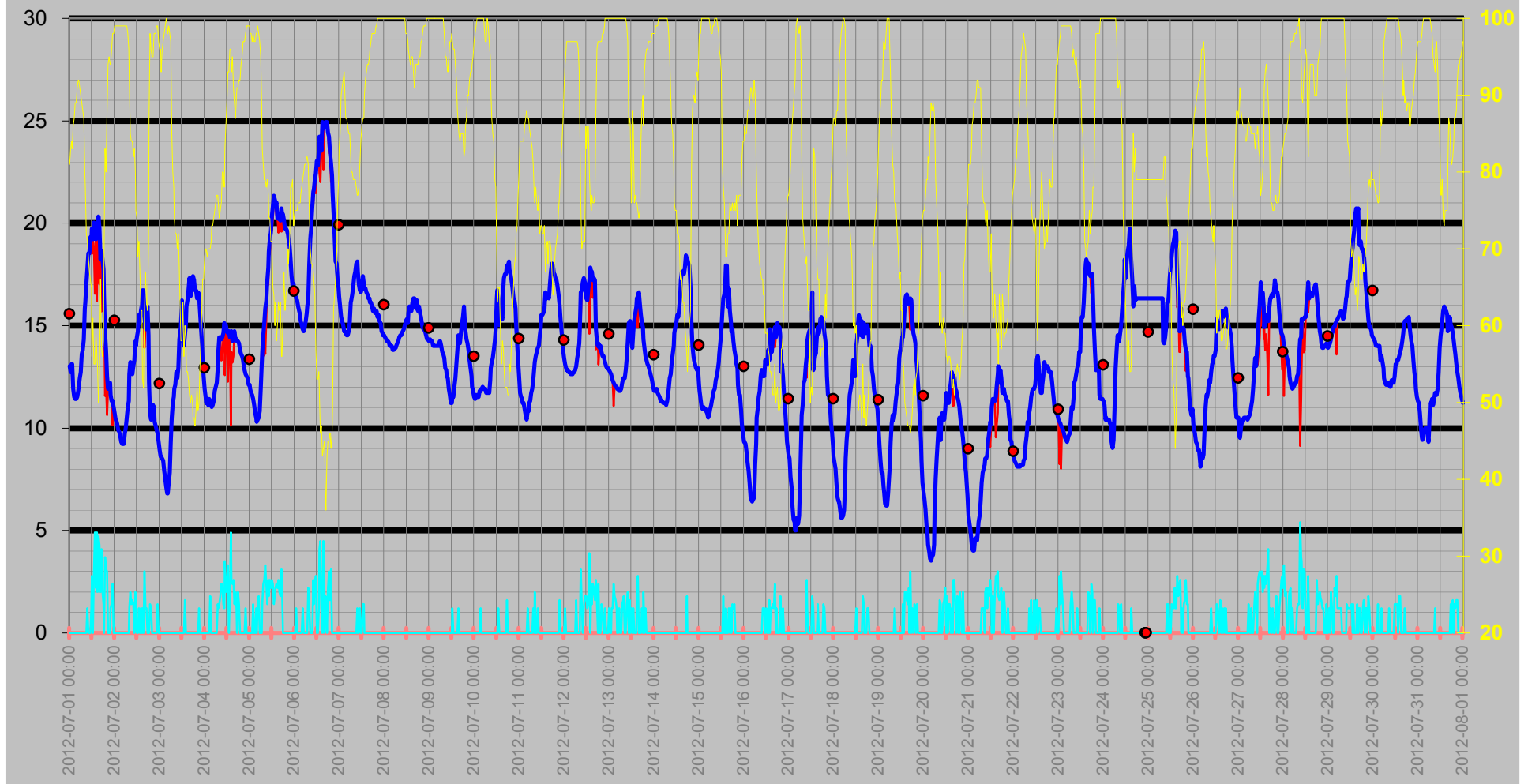



# Nederbörd

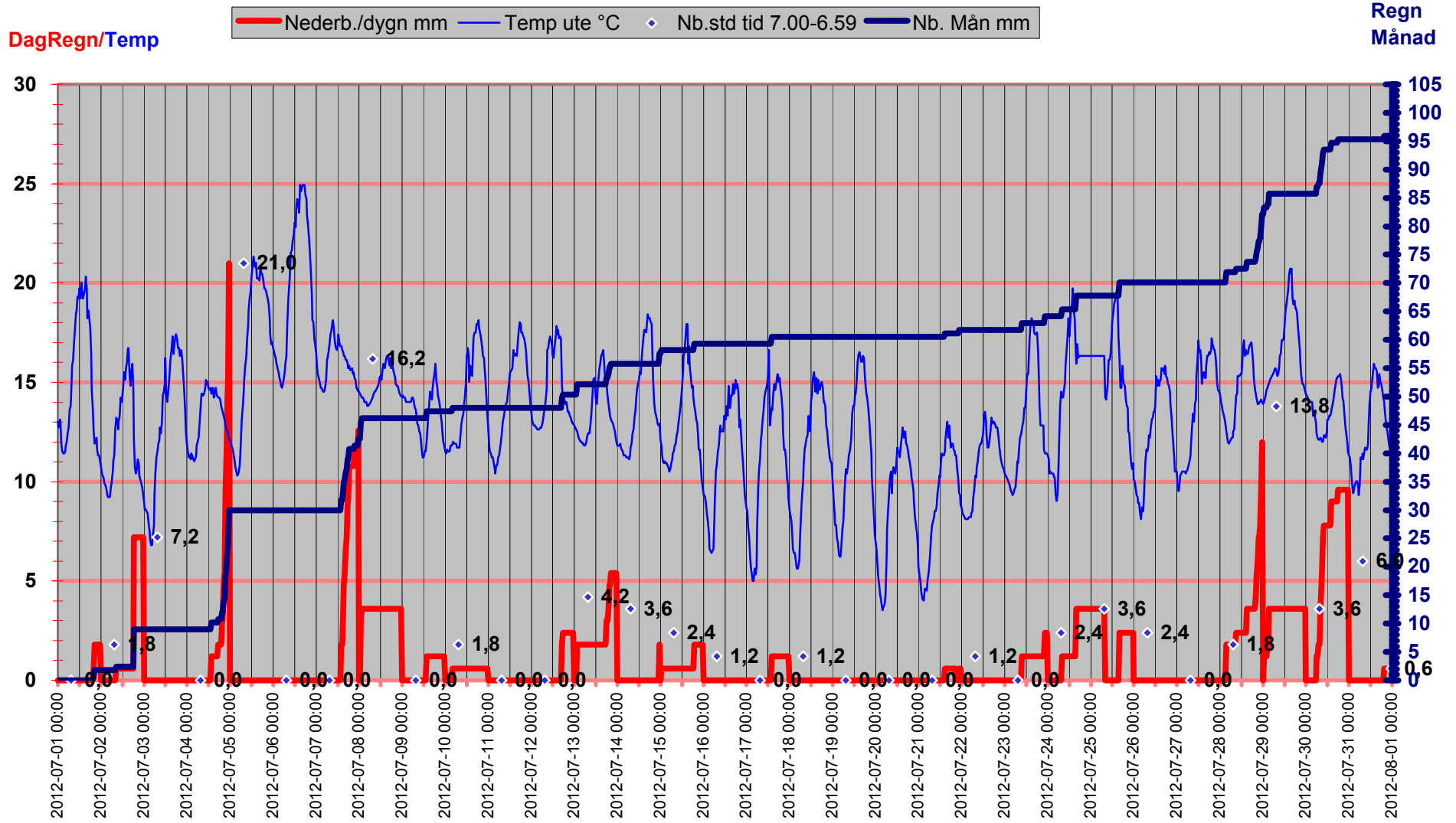

# Luftryck/Nederbörd

◆ Luftryck mbar 
 — Nederb./dygn mm 
 △ Nb.std tid 7.00-6.59

Luftryck

Nederbörd

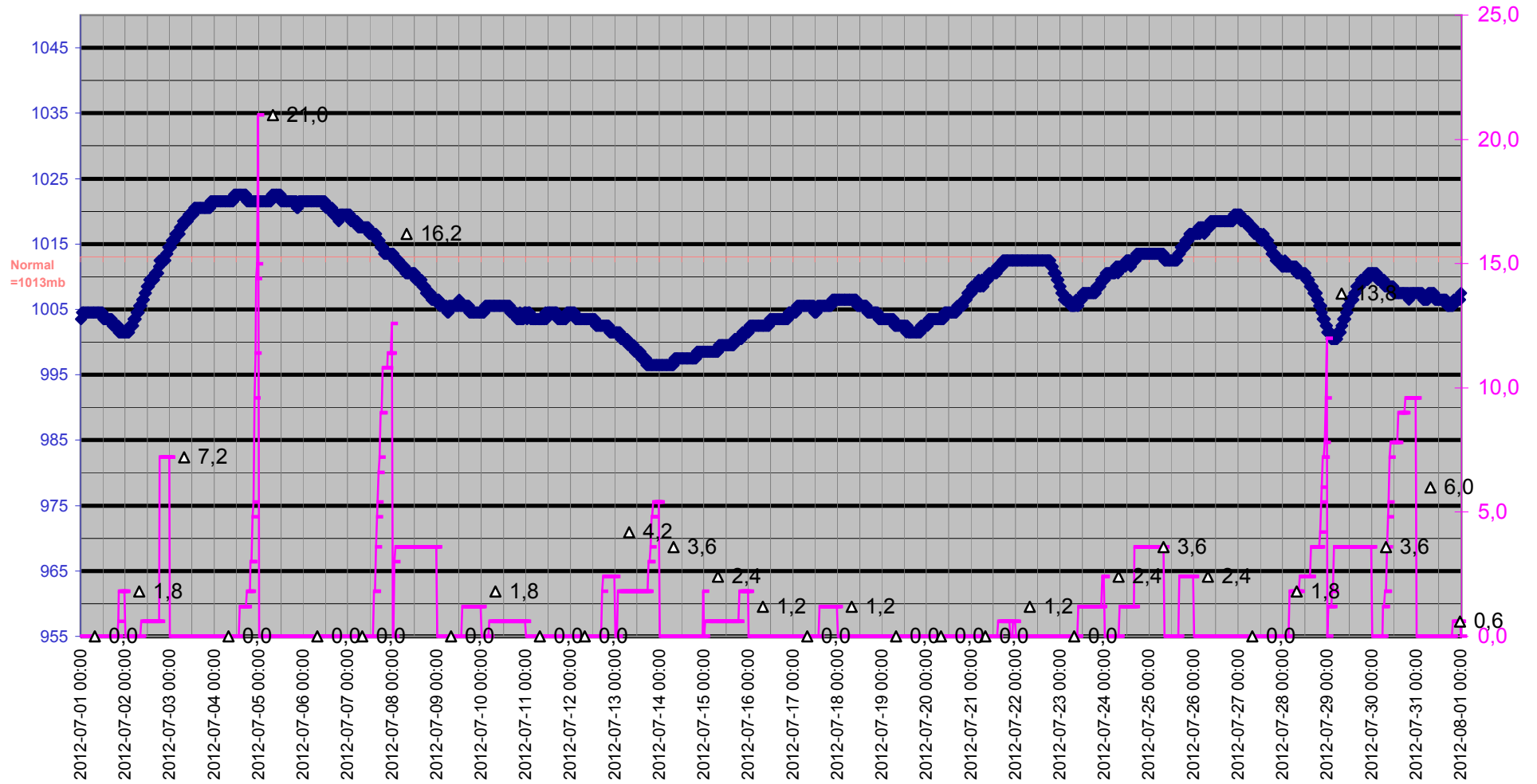

# Grund

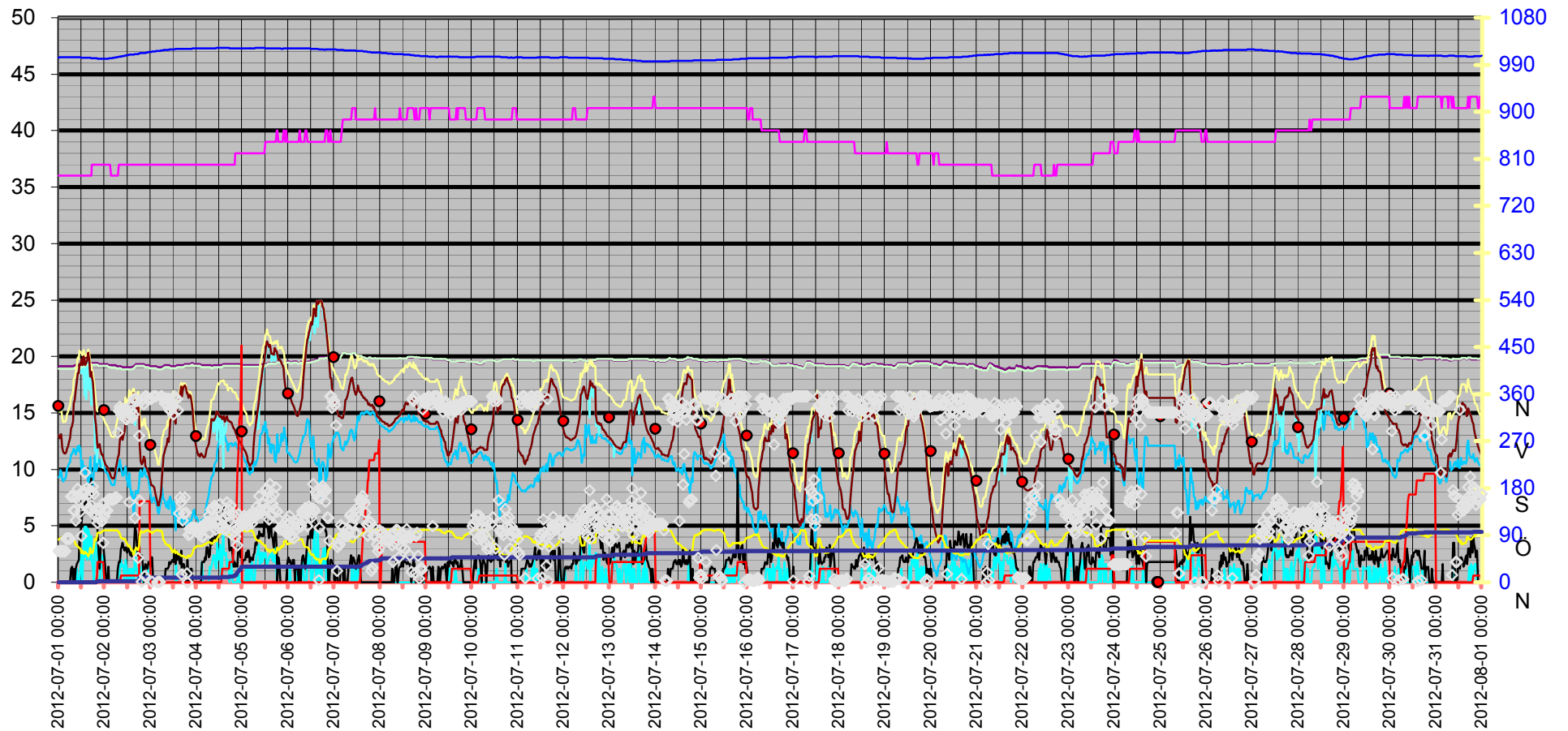
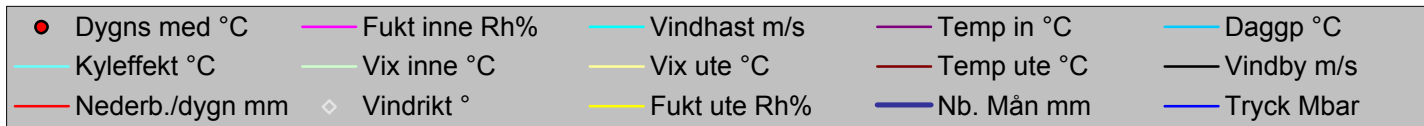

Datum	Vindrikt °	Fukt inne Rh%	Fukt ute Rh%	Vindhast m/s	Temp in °C	Temp ute °C	Nb. Mån mm	Tryck Mbar	Daggp °C	Kyleffekt °C	Vix inne °C	Vix ute °C	Vindby m/s	Korr lufttryck	Nederb./dygn mm
2012-07-01 00:00	60	36	81	0,0	19,13	13,02	0,0	1003,51	9,28	13,02	18,92	15,23	0,0	0,00	0,0
2012-07-01 00:30	60	36	83	0,0	19,13	12,72	0,0	1004,51	9,36	12,72	18,92	15,08	0,0	0,00	0,0
2012-07-01 01:00	60	36	84	0,0	19,13	13,12	0,0	1004,51	9,94	13,12	18,92	15,55	0,0	0,00	0,0
2012-07-01 01:30	60	36	83	0,0	19,13	13,12	0,0	1004,51	9,75	13,12	18,92	15,48	0,0	0,00	0,0
2012-07-01 02:00	60	36	86	0,0	19,13	11,92	0,0	1004,51	9,13	11,92	18,92	14,50	0,0	0,00	0,0
2012-07-01 02:30	60	36	87	0,0	19,13	11,52	0,0	1004,51	8,92	11,52	18,92	14,18	0,0	0,00	0,0
2012-07-01 03:00	60	36	89	0,0	19,13	11,42	0,0	1004,51	9,17	11,42	18,92	14,24	0,0	0,00	0,0
2012-07-01 03:30	60	36	89	0,0	19,13	11,42	0,0	1004,51	9,17	11,42	18,92	14,24	0,0	0,00	0,0
2012-07-01 04:00	83	36	91	0,0	19,13	11,52	0,0	1004,51	9,61	11,52	18,92	14,50	0,0	0,00	0,0
2012-07-01 04:30	83	36	92	0,0	19,13	11,82	0,0	1004,51	10,07	11,82	18,92	14,88	0,0	0,00	0,0
2012-07-01 05:00	83	36	92	0,0	19,13	12,02	0,0	1004,51	10,27	12,02	18,92	15,08	0,0	0,00	0,0
2012-07-01 05:30	83	36	91	0,0	19,13	12,42	0,0	1004,51	10,49	12,42	18,92	15,40	0,0	0,00	0,0
2012-07-01 06:00	83	36	90	0,0	19,13	12,72	0,0	1004,51	10,62	12,72	18,92	15,62	0,0	0,00	0,0
2012-07-01 06:30	164	36	89	0,0	19,13	13,63	0,0	1004,51	11,33	13,63	18,92	16,44	1,2	0,00	0,0
2012-07-01 07:00	165	36	88	0,0	19,13	13,83	0,0	1004,51	11,35	13,83	18,92	16,56	1,4	0,00	0,0
2012-07-01 07:30	165	36	87	0,0	19,13	14,33	0,0	1004,51	11,66	14,33	18,92	16,98	0,0	0,00	0,0
2012-07-01 08:00	137	36	80	0,0	19,13	15,83	0,0	1004,51	11,80	15,83	18,92	17,96	1,2	0,00	0,0
2012-07-01 08:30	137	36	78	0,0	19,23	16,13	0,0	1004,51	11,70	16,13	19,02	18,11	0,0	0,00	0,0
2012-07-01 09:00	118	36	72	0,0	19,23	17,03	0,0	1004,51	11,30	17,03	19,02	18,60	1,2	0,00	0,0
2012-07-01 09:30	164	36	71	1,2	19,23	17,73	0,0	1004,51	11,75	17,73	19,02	19,24	1,6	0,00	0,0
2012-07-01 10:00	179	36	69	0,0	19,23	18,53	0,0	1004,51	12,06	18,53	19,02	19,91	1,8	0,00	0,0
2012-07-01 10:30	156	36	67	0,0	19,23	18,53	0,0	1004,51	11,59	18,53	19,02	19,78	2,0	0,00	0,0
2012-07-01 11:00	167	36	66	0,0	19,23	19,33	0,0	1004,51	12,11	19,33	19,02	20,52	3,7	0,00	0,0
2012-07-01 11:30	135	36	65	1,2	19,23	19,23	0,0	1004,51	11,77	19,23	19,02	20,36	4,1	0,00	0,0
2012-07-01 12:00	88	36	56	2,8	19,23	19,73	0,0	1003,51	9,88	18,51	19,02	20,34	5,2	0,00	0,0
2012-07-01 12:30	169	36	61	0,0	19,33	19,23	0,0	1003,51	10,77	19,23	19,12	20,12	6,2	0,00	0,0
2012-07-01 13:00	175	36	55	3,0	19,33	20,03	0,0	1003,51	9,88	18,84	19,12	20,58	6,0	0,00	0,0
2012-07-01 13:30	171	36	55	4,9	19,33	19,73	0,0	1003,51	9,60	16,56	19,12	20,28	6,4	0,00	0,0
2012-07-01 14:00	210	36	59	2,2	19,33	19,23	0,0	1003,51	10,24	19,23	19,12	20,00	8,5	0,00	0,0
2012-07-01 14:30	150	36	56	4,9	19,43	19,43	0,0	1003,51	9,61	16,19	19,22	20,04	6,8	0,00	0,0
2012-07-01 15:00	180	36	55	2,0	19,43	19,63	0,0	1003,51	9,51	19,63	19,22	20,18	6,8	0,00	0,0
2012-07-01 15:30	140	36	50	4,7	19,43	20,33	0,0	1003,51	8,65	17,30	19,22	20,62	6,6	0,00	0,0
2012-07-01 16:00	169	36	54	4,3	19,43	19,73	0,0	1003,51	9,31	17,03	19,22	20,23	6,8	0,00	0,0
2012-07-01 16:30	140	36	66	2,0	19,43	18,23	0,0	1003,51	11,07	18,23	19,22	19,42	8,7	0,00	0,0
2012-07-01 17:00	147	36	57	4,1	19,43	18,63	0,0	1002,51	9,14	15,70	19,22	19,29	9,2	0,00	0,0
2012-07-01 17:30	174	37	56	2,0	19,43	18,23	0,0	1002,51	8,49	18,23	19,26	18,84	6,9	0,00	0,0
2012-07-01 18:00	183	37	58	1,4	19,43	17,73	0,0	1002,51	8,58	17,73	19,26	18,45	5,2	0,00	0,0
2012-07-01 18:30	169	37	69	0,0	19,43	16,43	0,0	1002,51	10,06	16,43	19,26	17,81	6,2	0,00	0,0
2012-07-01 19:00	127	37	83	3,7	19,43	14,63	0,0	1002,51	11,22	11,57	19,26	16,98	6,6	0,00	0,0
2012-07-01 19:30	140	37	80	3,1	19,43	13,83	0,0	1002,51	9,86	12,06	19,26	15,96	6,8	0,00	0,0
2012-07-01 20:00	129	37	88	3,0	19,43	12,52	0,6	1002,51	10,07	10,64	19,26	15,26	5,8	0,60	0,6
2012-07-01 20:30	113	37	94	0,0	19,43	11,92	1,8	1001,51	10,50	11,92	19,26	15,14	4,5	1,80	1,8
2012-07-01 21:00	141	37	95	0,0	19,33	12,12	1,8	1001,51	10,86	12,12	19,16	15,43	2,6	1,20	1,8
2012-07-01 21:30	123	37	94	0,0	19,33	12,22	1,8	1001,51	10,80	12,22	19,16	15,44	1,2	0,00	1,8
2012-07-01 22:00	141	37	94	1,2	19,33	11,62	1,8	1001,51	10,21	11,62	19,16	14,84	3,1	0,00	1,8
2012-07-01 22:30	116	37	96	1,4	19,33	11,32	1,8	1001,51	10,23	11,32	19,16	14,71	3,5	0,00	1,8

Datum	Vindrikt °	Fukt inne Rh%	Fukt ute Rh%	Vindhast m/s	Temp in °C	Temp ute °C	Nb. Mån mm	Tryck Mbar	Daggp °C	Kyleffekt °C	Vix inne °C	Vix ute °C	Vindby m/s	Korr lufttryck	Nederb./dygn mm
2012-07-01 23:00	150	37	98	2,4	19,33	11,32	1,8	1001,51	10,55	10,14	19,16	14,88	3,5	0,00	1,8
2012-07-01 23:30	76	37	98	0,0	19,33	11,02	1,8	1001,51	10,25	11,02	19,16	14,58	3,3	0,00	1,8
2012-07-02 00:00	126	37	99	0,0	19,33	10,72	1,8	1001,51	10,11	10,72	19,16	14,37	2,2	0,00	0,0
2012-07-02 00:30	140	37	99	0,0	19,33	10,42	1,8	1001,51	9,81	10,42	19,16	14,07	1,2	0,00	0,0
2012-07-02 01:00	136	37	99	0,0	19,33	10,32	1,8	1001,51	9,71	10,32	19,16	13,97	0,0	0,00	0,0
2012-07-02 01:30	137	37	99	0,0	19,33	10,22	1,8	1001,51	9,61	10,22	19,16	13,87	0,0	0,00	0,0
2012-07-02 02:00	158	37	99	0,0	19,23	9,92	1,8	1001,51	9,32	9,92	19,06	13,57	1,4	0,00	0,0
2012-07-02 02:30	158	37	99	0,0	19,23	9,82	1,8	1002,51	9,22	9,82	19,06	13,47	0,0	0,00	0,0
2012-07-02 03:00	159	37	99	0,0	19,23	9,62	1,8	1002,51	9,02	9,62	19,06	13,26	0,0	0,00	0,0
2012-07-02 03:30	158	36	99	0,0	19,23	9,32	1,8	1002,51	8,72	9,32	19,02	12,96	0,0	0,00	0,0
2012-07-02 04:00	158	36	99	0,0	19,23	9,22	1,8	1002,51	8,62	9,22	19,02	12,86	0,0	0,00	0,0
2012-07-02 04:30	158	36	99	0,0	19,23	9,22	1,8	1003,51	8,62	9,22	19,02	12,86	0,0	0,00	0,0
2012-07-02 05:00	161	36	99	0,0	19,23	9,22	1,8	1003,51	8,62	9,22	19,02	12,86	0,0	0,00	0,0
2012-07-02 05:30	161	36	99	0,0	19,23	9,72	1,8	1003,51	9,12	9,72	19,02	13,36	0,0	0,00	0,0
2012-07-02 06:00	161	36	99	0,0	19,23	10,02	1,8	1004,51	9,42	10,02	19,02	13,67	0,0	0,00	0,0
2012-07-02 06:30	162	36	99	0,0	19,13	10,52	1,8	1004,51	9,91	10,52	18,92	14,17	0,0	0,00	0,0
2012-07-02 07:00	286	36	98	0,0	19,13	11,02	1,8	1004,51	10,25	11,02	18,92	14,58	1,2	0,00	0,0
2012-07-02 07:30	328	37	96	0,0	19,13	11,32	1,8	1005,51	10,23	11,32	18,96	14,71	1,8	0,00	0,0
2012-07-02 08:00	336	37	92	1,2	19,13	12,62	1,8	1005,51	10,86	12,62	18,96	15,68	1,8	0,00	0,0
2012-07-02 08:30	328	37	85	2,0	19,13	13,23	2,4	1005,51	10,22	13,23	18,96	15,73	3,0	0,60	0,6
2012-07-02 09:00	320	37	84	1,4	19,03	13,12	2,4	1006,51	9,94	13,12	18,86	15,55	3,1	0,60	0,6
2012-07-02 09:30	324	37	84	1,6	19,03	12,62	2,4	1006,51	9,45	12,62	18,86	15,05	3,5	0,00	0,6
2012-07-02 10:00	328	37	82	1,4	19,03	13,02	2,4	1006,51	9,47	13,02	18,86	15,30	3,1	0,00	0,6
2012-07-02 10:30	331	37	83	0,0	19,03	13,33	2,4	1007,51	9,95	13,33	18,86	15,68	2,8	0,00	0,6
2012-07-02 11:00	313	37	80	2,0	19,03	14,23	2,4	1007,51	10,25	14,23	18,86	16,36	3,1	0,00	0,6
2012-07-02 11:30	312	37	75	1,2	19,03	14,03	2,4	1008,51	9,06	14,03	18,86	15,80	2,8	0,00	0,6
2012-07-02 12:00	329	37	74	0,0	19,03	14,43	2,4	1008,51	9,24	14,43	18,86	16,14	2,6	0,00	0,6
2012-07-02 12:30	316	37	69	0,0	19,03	14,73	2,4	1008,51	8,44	14,73	18,86	16,10	3,0	0,00	0,6
2012-07-02 13:00	153	37	71	1,2	19,03	15,53	2,4	1009,51	9,65	15,53	18,86	17,04	2,8	0,00	0,6
2012-07-02 13:30	337	37	67	0,0	19,03	15,13	2,4	1009,51	8,37	15,13	18,86	16,38	2,4	0,00	0,6
2012-07-02 14:00	328	37	62	1,2	19,03	15,73	2,4	1009,51	7,74	15,73	18,86	16,67	2,6	0,00	0,6
2012-07-02 14:30	315	37	62	0,0	19,03	16,03	2,4	1009,51	8,02	16,03	18,86	16,97	2,2	0,00	0,6
2012-07-02 15:00	321	37	53	1,2	19,13	16,73	2,4	1009,51	6,25	16,73	18,96	17,17	2,6	0,00	0,6
2012-07-02 15:30	351	37	52	0,0	19,13	16,73	2,4	1009,51	5,96	16,73	18,96	17,12	3,1	0,00	0,6
2012-07-02 16:00	123	37	62	3,0	19,23	15,53	2,4	1010,51	7,55	13,92	19,06	16,47	4,9	0,00	0,6
2012-07-02 16:30	351	37	67	1,2	19,33	14,83	2,4	1010,51	8,08	14,83	19,16	16,08	4,5	0,00	0,6
2012-07-02 17:00	347	37	63	1,2	19,33	15,63	2,4	1010,51	7,89	15,63	19,16	16,63	3,1	0,00	0,6
2012-07-02 17:30	47	37	62	0,0	19,33	15,93	2,4	1010,51	7,93	15,93	19,16	16,87	2,4	0,00	0,6
2012-07-02 18:00	280	37	71	0,0	19,33	14,53	2,4	1011,51	8,69	14,53	19,16	16,03	4,3	0,00	0,6
2012-07-02 18:30	156	37	87	0,0	19,33	12,22	9,0	1012,51	9,60	12,22	19,16	14,88	2,2	6,60	7,2
2012-07-02 19:00	346	37	98	1,4	19,33	10,72	9,0	1012,51	9,96	10,72	19,16	14,28	2,2	6,60	7,2
2012-07-02 19:30	1	37	96	1,2	19,33	10,42	9,0	1012,51	9,34	10,42	19,16	13,81	2,4	0,00	7,2
2012-07-02 20:00	351	37	95	0,0	19,33	10,62	9,0	1012,51	9,38	10,62	19,16	13,92	1,6	0,00	7,2
2012-07-02 20:30	341	37	95	0,0	19,33	11,12	9,0	1012,51	9,87	11,12	19,16	14,43	0,0	0,00	7,2
2012-07-02 21:00	12	37	98	0,0	19,23	10,92	9,0	1012,51	10,15	10,92	19,06	14,48	1,2	0,00	7,2
2012-07-02 21:30	356	37	98	0,0	19,23	10,32	9,0	1012,51	9,56	10,32	19,06	13,88	1,6	0,00	7,2

Datum	Vindrikt °	Fukt inne Rh%	Fukt ute Rh%	Vindhast m/s	Temp in °C	Temp ute °C	Nb. Mån mm	Tryck Mbar	Daggp °C	Kyleffekt °C	Vix inne °C	Vix ute °C	Vindby m/s	Korr lufttryck	Nederb./dygn mm
2012-07-02 22:00	356	37	98	0,0	19,23	10,12	9,0	1013,51	9,36	10,12	19,06	13,68	1,4	0,00	7,2
2012-07-02 22:30	351	37	99	0,0	19,23	9,92	9,0	1013,51	9,32	9,92	19,06	13,57	1,2	0,00	7,2
2012-07-02 23:00	351	37	99	1,4	19,23	9,72	9,0	1014,51	9,12	9,72	19,06	13,36	1,8	0,00	7,2
2012-07-02 23:30	351	37	97	0,0	19,13	9,32	9,0	1014,51	8,41	9,32	18,96	12,79	1,8	0,00	7,2
2012-07-03 00:00	351	37	96	0,0	19,13	8,92	9,0	1014,51	7,85	8,92	18,96	12,31	1,4	0,00	0,0
2012-07-03 00:30	351	37	96	0,0	19,13	8,62	9,0	1014,51	7,55	8,62	18,96	12,01	2,2	0,00	0,0
2012-07-03 01:00	1	37	93	0,0	19,13	8,62	9,0	1015,51	7,08	8,62	18,96	11,76	2,2	0,00	0,0
2012-07-03 01:30	356	37	96	0,0	19,13	8,52	9,0	1015,51	7,46	8,52	18,96	11,91	0,0	0,00	0,0
2012-07-03 02:00	356	37	97	0,0	19,13	8,42	9,0	1015,51	7,51	8,42	18,96	11,89	0,0	0,00	0,0
2012-07-03 02:30	356	37	98	0,0	19,13	7,92	9,0	1015,51	7,17	7,92	18,96	11,48	0,0	0,00	0,0
2012-07-03 03:00	356	37	99	0,0	19,13	7,52	9,0	1016,51	6,92	7,52	18,96	11,16	0,0	0,00	0,0
2012-07-03 03:30	0	37	100	0,0	19,03	7,12	9,0	1016,51	6,68	7,12	18,86	10,85	0,0	0,00	0,0
2012-07-03 04:00	1	37	99	0,0	19,03	6,82	9,0	1016,51	6,23	6,82	18,86	10,46	0,0	0,00	0,0
2012-07-03 04:30	1	37	98	0,0	19,03	6,82	9,0	1016,51	6,08	6,82	18,86	10,38	0,0	0,00	0,0
2012-07-03 05:00	1	37	99	0,0	19,03	7,32	9,0	1016,51	6,73	7,32	18,86	10,96	0,0	0,00	0,0
2012-07-03 05:30	356	37	98	0,0	19,03	7,82	9,0	1017,52	7,07	7,82	18,86	11,38	0,0	0,00	0,0
2012-07-03 06:00	356	37	97	0,0	19,03	9,32	9,0	1017,52	8,41	9,32	18,86	12,79	0,0	0,00	0,0
2012-07-03 06:30	351	37	85	0,0	19,13	10,52	9,0	1017,52	7,58	10,52	18,96	13,03	0,0	0,00	0,0
2012-07-03 07:00	351	37	80	0,0	19,13	11,22	9,0	1018,52	7,34	11,22	18,96	13,35	0,0	0,00	0,0
2012-07-03 07:30	343	37	78	0,0	19,23	11,52	9,0	1018,52	7,25	11,52	19,06	13,51	0,0	0,00	0,0
2012-07-03 08:00	351	37	74	0,0	19,23	11,92	9,0	1018,52	6,83	11,92	19,06	13,63	1,2	0,00	0,0
2012-07-03 08:30	351	37	72	0,0	19,23	12,12	9,0	1018,52	6,61	12,12	19,06	13,70	1,2	0,00	0,0
2012-07-03 09:00	340	37	72	0,0	19,23	12,72	9,0	1018,52	7,18	12,72	19,06	14,30	1,2	0,00	0,0
2012-07-03 09:30	351	37	70	0,0	19,23	12,42	9,0	1018,52	6,47	12,42	19,06	13,87	1,4	0,00	0,0
2012-07-03 10:00	331	37	72	0,0	19,23	12,92	9,0	1019,52	7,38	12,92	19,06	14,50	1,8	0,00	0,0
2012-07-03 10:30	328	37	67	0,0	19,13	14,33	9,0	1019,52	7,61	14,33	18,96	15,58	1,6	0,00	0,0
2012-07-03 11:00	342	37	64	0,0	19,13	14,53	9,0	1019,52	7,10	14,53	18,96	15,59	1,8	0,00	0,0
2012-07-03 11:30	334	37	58	0,0	19,13	14,93	9,0	1019,52	5,97	14,93	18,96	15,64	2,0	0,00	0,0
2012-07-03 12:00	321	37	58	0,0	19,13	16,23	9,0	1019,52	7,18	16,23	18,96	16,94	1,8	0,00	0,0
2012-07-03 12:30	356	37	63	0,0	19,13	14,43	9,0	1019,52	6,76	14,43	18,96	15,43	2,8	0,00	0,0
2012-07-03 13:00	351	37	56	0,0	19,13	14,03	9,0	1020,52	4,60	14,03	18,96	14,63	1,6	0,00	0,0
2012-07-03 13:30	351	37	60	1,6	19,13	14,53	9,0	1020,52	6,11	14,53	18,96	15,36	2,8	0,00	0,0
2012-07-03 14:00	351	37	58	0,0	19,23	15,13	9,0	1020,52	6,15	15,13	19,06	15,84	2,0	0,00	0,0
2012-07-03 14:30	329	37	54	0,0	19,23	15,93	9,0	1020,52	5,80	15,93	19,06	16,43	2,4	0,00	0,0
2012-07-03 15:00	132	37	54	0,0	19,23	16,23	9,0	1020,52	6,08	16,23	19,06	16,73	2,0	0,00	0,0
2012-07-03 15:30	162	37	53	0,0	19,23	16,73	9,0	1020,52	6,25	16,73	19,06	17,17	1,6	0,00	0,0
2012-07-03 16:00	153	37	51	0,0	19,23	17,33	9,0	1020,52	6,21	17,33	19,06	17,67	2,8	0,00	0,0
2012-07-03 16:30	15	37	50	0,0	19,23	16,43	9,0	1020,52	5,09	16,43	19,06	16,72	1,2	0,00	0,0
2012-07-03 17:00	118	37	51	0,0	19,23	17,03	9,0	1020,52	5,94	17,03	19,06	17,37	1,6	0,00	0,0
2012-07-03 17:30	131	37	50	0,0	19,23	17,33	9,0	1020,52	5,91	17,33	19,06	17,62	1,6	0,00	0,0
2012-07-03 18:00	162	37	48	0,0	19,33	17,43	9,0	1020,52	5,37	17,43	19,16	17,62	1,2	0,00	0,0
2012-07-03 18:30	133	37	48	0,0	19,33	17,23	9,0	1020,52	5,19	17,23	19,16	17,42	0,0	0,00	0,0
2012-07-03 19:00	17	37	47	0,0	19,33	16,73	9,0	1020,52	4,41	16,73	19,16	16,87	1,2	0,00	0,0
2012-07-03 19:30	0	37	49	0,0	19,33	16,73	9,0	1020,52	5,05	16,73	19,16	16,97	2,0	0,00	0,0
2012-07-03 20:00	90	37	52	0,0	19,33	16,33	9,0	1020,52	5,59	16,33	19,16	16,72	0,0	0,00	0,0
2012-07-03 20:30	102	37	49	0,0	19,33	16,63	9,0	1020,52	4,96	16,63	19,16	16,87	0,0	0,00	0,0

Datum	Vindrikt °	Fukt inne Rh%	Fukt ute Rh%	Vindhast m/s	Temp in °C	Temp ute °C	Nb. Mån mm	Tryck Mbar	Daggp °C	Kyleffekt °C	Vix inne °C	Vix ute °C	Vindby m/s	Korr lufttryck	Nederb./dygn mm
2012-07-03 21:00	92	37	50	1,2	19,33	16,53	9,0	1020,52	5,18	16,53	19,16	16,82	1,2	0,00	0,0
2012-07-03 21:30	104	37	53	0,0	19,43	16,03	9,0	1020,52	5,61	16,03	19,26	16,47	1,2	0,00	0,0
2012-07-03 22:00	104	37	57	0,0	19,43	15,23	9,0	1021,52	5,98	15,23	19,26	15,89	0,0	0,00	0,0
2012-07-03 22:30	104	37	61	0,0	19,33	14,43	9,0	1021,52	6,27	14,43	19,16	15,31	0,0	0,00	0,0
2012-07-03 23:00	104	37	66	0,0	19,33	13,33	9,0	1021,52	6,43	13,33	19,16	14,51	0,0	0,00	0,0
2012-07-03 23:30	103	37	66	0,0	19,33	12,52	9,0	1021,52	5,67	12,52	19,16	13,71	0,0	0,00	0,0
2012-07-04 00:00	103	37	69	0,0	19,33	11,92	9,0	1021,52	5,77	11,92	19,16	13,30	0,0	0,00	0,0
2012-07-04 00:30	97	37	70	0,0	19,33	11,52	9,0	1021,52	5,61	11,52	19,16	12,97	0,0	0,00	0,0
2012-07-04 01:00	95	37	70	0,0	19,33	11,22	9,0	1021,52	5,32	11,22	19,16	12,67	0,0	0,00	0,0
2012-07-04 01:30	91	37	69	0,0	19,33	11,32	9,0	1021,52	5,20	11,32	19,16	12,70	0,0	0,00	0,0
2012-07-04 02:00	103	37	70	0,0	19,33	11,12	9,0	1021,52	5,23	11,12	19,16	12,57	0,0	0,00	0,0
2012-07-04 02:30	106	37	70	0,0	19,23	11,42	9,0	1021,52	5,51	11,42	19,06	12,87	0,0	0,00	0,0
2012-07-04 03:00	87	37	70	1,8	19,23	11,32	9,0	1021,52	5,42	11,32	19,06	12,77	1,8	0,00	0,0
2012-07-04 03:30	87	37	71	0,0	19,23	11,12	9,0	1021,52	5,44	11,12	19,06	12,63	1,8	0,00	0,0
2012-07-04 04:00	106	37	73	0,0	19,23	11,02	9,0	1021,52	5,76	11,02	19,06	12,66	1,8	0,00	0,0
2012-07-04 04:30	111	37	73	0,0	19,23	11,12	9,0	1021,52	5,86	11,12	19,06	12,76	2,2	0,00	0,0
2012-07-04 05:00	107	37	74	0,0	19,23	11,32	9,0	1021,52	6,26	11,32	19,06	13,03	2,0	0,00	0,0
2012-07-04 05:30	115	37	75	0,0	19,23	11,82	9,0	1021,52	6,94	11,82	19,06	13,60	3,1	0,00	0,0
2012-07-04 06:00	109	37	76	0,0	19,23	12,02	9,0	1021,52	7,34	12,02	19,06	13,87	3,1	0,00	0,0
2012-07-04 06:30	127	37	77	0,0	19,23	12,22	9,0	1021,52	7,73	12,22	19,06	14,14	2,2	0,00	0,0
2012-07-04 07:00	94	37	77	1,4	19,23	12,92	9,0	1021,52	8,40	12,92	19,06	14,84	2,4	0,00	0,0
2012-07-04 07:30	113	37	76	1,2	19,23	13,73	9,0	1021,52	8,97	13,73	19,06	15,57	3,9	0,00	0,0
2012-07-04 08:00	138	37	74	1,4	19,13	14,43	9,0	1021,52	9,24	14,43	18,96	16,14	3,3	0,00	0,0
2012-07-04 08:30	142	37	75	1,8	19,13	14,43	9,0	1021,52	9,44	14,43	18,96	16,20	3,9	0,00	0,0
2012-07-04 09:00	124	37	76	2,4	19,23	14,33	9,0	1021,52	9,55	13,30	19,06	16,17	3,7	0,00	0,0
2012-07-04 09:30	146	37	80	2,4	19,23	14,43	9,0	1021,52	10,45	13,41	19,06	16,56	3,9	0,00	0,0
2012-07-04 10:00	100	37	80	1,4	19,23	14,63	9,0	1021,52	10,64	14,63	19,06	16,76	4,3	0,00	0,0
2012-07-04 10:30	116	37	78	1,2	19,23	15,13	9,0	1022,52	10,73	15,13	19,06	17,11	3,7	0,00	0,0
2012-07-04 11:00	141	37	83	3,5	19,23	14,93	9,0	1022,52	11,51	12,59	19,06	17,28	4,3	0,00	0,0
2012-07-04 11:30	118	37	86	2,0	19,23	15,03	9,0	1022,52	12,16	15,03	19,06	17,61	5,0	0,00	0,0
2012-07-04 12:00	104	37	89	2,2	19,23	14,73	9,0	1022,52	12,41	14,73	19,06	17,54	5,6	0,00	0,0
2012-07-04 12:30	150	37	93	3,3	19,23	14,63	9,0	1022,52	13,01	12,25	19,06	17,76	5,8	0,00	0,0
2012-07-04 13:00	106	37	93	0,0	19,23	14,73	9,0	1022,52	13,10	14,73	19,06	17,86	5,4	0,00	0,0
2012-07-04 13:30	105	37	96	1,8	19,23	14,43	10,2	1022,52	13,31	14,43	19,06	17,81	5,0	1,20	1,2
2012-07-04 14:00	120	37	96	4,9	19,33	14,53	10,2	1022,52	13,41	10,11	19,16	17,91	5,4	1,20	1,2
2012-07-04 14:30	101	37	93	2,6	19,33	14,73	10,2	1022,52	13,10	13,72	19,16	17,86	7,1	0,00	1,2
2012-07-04 15:00	125	37	95	2,4	19,33	14,23	10,2	1022,52	12,95	13,20	19,16	17,53	5,4	0,00	1,2
2012-07-04 15:30	100	37	91	2,6	19,33	14,53	10,2	1022,52	12,56	13,51	19,16	17,50	5,6	0,00	1,2
2012-07-04 16:00	153	37	89	1,4	19,33	14,73	10,2	1022,52	12,41	14,73	19,16	17,54	5,8	0,00	1,2
2012-07-04 16:30	127	37	87	2,0	19,33	14,33	10,2	1022,52	11,66	14,33	19,16	16,98	5,4	0,00	1,2
2012-07-04 17:00	138	37	90	1,2	19,33	14,33	10,2	1022,52	12,19	14,33	19,16	17,22	3,5	0,00	1,2
2012-07-04 17:30	116	37	91	0,0	19,33	14,23	10,8	1021,52	12,27	14,23	19,16	17,20	2,8	0,60	1,8
2012-07-04 18:00	147	37	91	2,0	19,33	14,23	10,8	1021,52	12,27	14,23	19,16	17,20	3,0	0,60	1,8
2012-07-04 18:30	91	37	92	1,4	19,33	14,13	10,8	1021,52	12,34	14,13	19,16	17,18	3,1	0,00	1,8
2012-07-04 19:00	131	37	92	0,0	19,33	13,83	10,8	1021,52	12,05	13,83	19,16	16,88	2,4	0,00	1,8
2012-07-04 19:30	97	37	94	0,0	19,33	13,63	12,0	1021,52	12,19	13,63	19,16	16,84	1,4	1,20	3,0

Datum	Vindrikt °	Fukt inne Rh%	Fukt ute Rh%	Vindhast m/s	Temp in °C	Temp ute °C	Nb. Mån mm	Tryck Mbar	Daggp °C	Kyleffekt °C	Vix inne °C	Vix ute °C	Vindby m/s	Korr lufttryck	Nederb./dygn mm
2012-07-04 20:00	107	37	95	0,0	19,33	13,53	12,0	1021,52	12,25	13,53	19,16	16,83	1,8	1,20	3,0
2012-07-04 20:30	87	38	97	0,0	19,33	13,33	13,8	1021,52	12,38	13,33	19,20	16,80	1,4	1,80	4,8
2012-07-04 21:00	101	38	97	0,0	19,33	13,12	14,4	1021,52	12,18	13,12	19,20	16,60	1,6	2,40	5,4
2012-07-04 21:30	71	38	97	0,0	19,33	12,82	18,6	1021,52	11,88	12,82	19,20	16,30	1,4	4,80	9,6
2012-07-04 22:00	130	38	98	1,2	19,33	12,62	20,4	1021,52	11,85	12,62	19,20	16,18	3,1	6,00	11,4
2012-07-04 22:30	105	38	99	0,0	19,33	12,52	23,4	1021,52	11,91	12,52	19,20	16,17	3,0	4,80	14,4
2012-07-04 23:00	114	38	99	0,0	19,23	12,42	24,0	1021,52	11,81	12,42	19,10	16,07	2,2	3,60	15,0
2012-07-04 23:30	118	38	99	0,0	19,23	12,12	30,0	1021,52	11,51	12,12	19,10	15,77	3,7	6,60	21,0
2012-07-05 00:00	108	38	99	0,0	19,23	12,12	30,0	1021,52	11,51	12,12	19,10	15,77	1,4	6,00	0,0
2012-07-05 00:30	113	38	98	0,0	19,23	11,92	30,0	1021,52	11,15	11,92	19,10	15,48	2,0	0,00	0,0
2012-07-05 01:00	127	38	98	0,0	19,23	11,72	30,0	1021,52	10,95	11,72	19,10	15,28	2,0	0,00	0,0
2012-07-05 01:30	121	38	97	0,0	19,23	11,62	30,0	1021,52	10,69	11,62	19,10	15,09	2,0	0,00	0,0
2012-07-05 02:00	112	38	98	1,4	19,23	11,42	30,0	1021,52	10,65	11,42	19,10	14,98	2,6	0,00	0,0
2012-07-05 02:30	108	38	97	0,0	19,23	11,12	30,0	1021,52	10,20	11,12	19,10	14,59	2,2	0,00	0,0
2012-07-05 03:00	120	38	97	0,0	19,23	10,72	30,0	1021,52	9,80	10,72	19,10	14,19	2,8	0,00	0,0
2012-07-05 03:30	123	38	98	1,2	19,23	10,52	30,0	1021,52	9,76	10,52	19,10	14,08	2,8	0,00	0,0
2012-07-05 04:00	129	38	98	0,0	19,23	10,32	30,0	1021,52	9,56	10,32	19,10	13,88	1,8	0,00	0,0
2012-07-05 04:30	119	38	99	1,2	19,23	10,42	30,0	1021,52	9,81	10,42	19,10	14,07	2,2	0,00	0,0
2012-07-05 05:00	112	38	98	1,8	19,23	10,52	30,0	1021,52	9,76	10,52	19,10	14,08	2,0	0,00	0,0
2012-07-05 05:30	131	38	97	0,0	19,23	10,82	30,0	1021,52	9,90	10,82	19,10	14,29	2,0	0,00	0,0
2012-07-05 06:00	133	38	95	0,0	19,23	11,92	30,0	1021,52	10,67	11,92	19,10	15,23	2,4	0,00	0,0
2012-07-05 06:30	124	38	88	0,0	19,23	13,12	30,0	1021,52	10,66	13,12	19,10	15,86	2,6	0,00	0,0
2012-07-05 07:00	130	38	83	1,4	19,23	13,73	30,0	1022,52	10,34	13,73	19,10	16,08	3,5	0,00	0,0
2012-07-05 07:30	144	38	81	2,4	19,23	14,53	30,0	1022,52	10,74	13,51	19,10	16,73	3,3	0,00	0,0
2012-07-05 08:00	130	38	79	2,6	19,23	15,13	30,0	1022,52	10,93	14,15	19,10	17,18	4,1	0,00	0,0
2012-07-05 08:30	136	38	79	3,3	19,23	15,83	30,0	1022,52	11,61	13,61	19,10	17,89	3,9	0,00	0,0
2012-07-05 09:00	165	38	78	2,4	19,23	16,23	30,0	1022,52	11,79	15,31	19,10	18,21	4,5	0,00	0,0
2012-07-05 09:30	140	38	79	1,4	19,23	17,23	30,0	1022,52	12,96	17,23	19,10	19,29	4,1	0,00	0,0
2012-07-05 10:00	132	38	77	2,6	19,23	17,83	30,0	1022,52	13,13	17,00	19,10	19,75	4,3	0,00	0,0
2012-07-05 10:30	152	38	74	1,8	19,33	18,63	30,0	1022,52	13,27	18,63	19,20	20,34	4,1	0,00	0,0
2012-07-05 11:00	150	38	74	2,6	19,23	19,23	30,0	1022,52	13,85	18,47	19,10	20,94	4,1	0,00	0,0
2012-07-05 11:30	138	38	71	2,2	19,23	19,53	30,0	1022,52	13,47	19,53	19,10	21,04	5,2	0,00	0,0
2012-07-05 12:00	141	39	71	2,6	19,33	20,33	30,0	1021,52	14,23	19,64	19,25	21,84	6,2	0,00	0,0
2012-07-05 12:30	178	39	65	2,4	19,33	20,83	30,0	1021,52	13,29	20,16	19,25	21,96	5,2	0,00	0,0
2012-07-05 13:00	179	39	64	1,4	19,33	21,33	30,0	1021,52	13,51	21,33	19,25	22,40	4,9	0,00	0,0
2012-07-05 13:30	171	39	60	1,8	19,43	21,13	30,0	1021,52	12,28	21,13	19,35	21,96	4,7	0,00	0,0
2012-07-05 14:00	120	39	63	2,2	19,43	20,83	30,0	1021,52	12,78	20,83	19,35	21,84	3,9	0,00	0,0
2012-07-05 14:30	188	39	58	2,4	19,43	21,03	30,0	1021,52	11,65	20,37	19,35	21,75	5,4	0,00	0,0
2012-07-05 15:00	161	39	60	2,2	19,43	20,23	30,0	1021,52	11,44	20,23	19,35	21,06	5,4	0,00	0,0
2012-07-05 15:30	129	39	63	2,6	19,43	20,23	30,0	1021,52	12,22	19,53	19,35	21,24	4,1	0,00	0,0
2012-07-05 16:00	150	39	62	2,0	19,43	20,23	30,0	1021,52	11,96	20,23	19,35	21,18	3,9	0,00	0,0
2012-07-05 16:30	168	39	63	1,8	19,43	20,13	30,0	1021,52	12,13	20,13	19,35	21,14	3,1	0,00	0,0
2012-07-05 17:00	140	39	56	3,1	19,43	20,73	30,0	1021,52	10,81	19,60	19,35	21,34	4,3	0,00	0,0
2012-07-05 17:30	182	39	56	2,4	19,43	20,53	30,0	1021,52	10,62	19,85	19,35	21,14	4,5	0,00	0,0
2012-07-05 18:00	135	40	61	0,0	19,43	20,43	30,0	1021,52	11,89	20,43	19,39	21,32	2,8	0,00	0,0
2012-07-05 18:30	135	40	67	0,0	19,53	20,13	30,0	1021,52	13,11	20,13	19,49	21,38	0,0	0,00	0,0



Datum	Vindrikt °	Fukt inne Rh%	Fukt ute Rh%	Vindhast m/s	Temp in °C	Temp ute °C	Nb. Mån mm	Tryck Mbar	Daggp °C	Kyleffekt °C	Vix inne °C	Vix ute °C	Vindby m/s	Korr lufttryck	Nederb./dygn mm
2012-07-05 19:00	121	39	62	0,0	19,53	19,73	30,0	1021,52	11,49	19,73	19,45	20,68	2,2	0,00	0,0
2012-07-05 19:30	102	39	64	0,0	19,53	19,73	30,0	1021,52	12,00	19,73	19,45	20,80	1,6	0,00	0,0
2012-07-05 20:00	102	39	65	0,0	19,53	19,63	30,0	1021,52	12,15	19,63	19,45	20,76	0,0	0,00	0,0
2012-07-05 20:30	102	39	70	0,0	19,43	19,43	30,0	1020,52	13,15	19,43	19,35	20,87	0,0	0,00	0,0
2012-07-05 21:00	102	39	68	0,0	19,43	19,23	30,0	1020,52	12,49	19,23	19,35	20,54	0,0	0,00	0,0
2012-07-05 21:30	102	40	71	0,0	19,43	18,93	30,0	1021,52	12,90	18,93	19,39	20,44	0,0	0,00	0,0
2012-07-05 22:00	102	40	78	0,0	19,43	18,23	30,0	1021,52	13,73	18,23	19,39	20,22	0,0	0,00	0,0
2012-07-05 22:30	100	39	78	0,0	19,43	17,43	30,0	1021,52	12,95	17,43	19,35	19,42	0,0	0,00	0,0
2012-07-05 23:00	93	40	79	0,0	19,43	16,93	30,0	1021,52	12,67	16,93	19,39	18,99	0,0	0,00	0,0
2012-07-05 23:30	119	39	73	0,0	19,53	17,03	30,0	1021,52	11,52	17,03	19,45	18,67	1,6	0,00	0,0
2012-07-06 00:00	108	39	74	0,0	19,53	16,73	30,0	1021,52	11,45	16,73	19,45	18,44	2,2	0,00	0,0
2012-07-06 00:30	127	39	75	0,0	19,53	16,53	30,0	1021,52	11,46	16,53	19,45	18,31	1,8	0,00	0,0
2012-07-06 01:00	115	39	75	1,2	19,53	16,33	30,0	1021,52	11,27	16,33	19,45	18,10	2,0	0,00	0,0
2012-07-06 01:30	86	39	75	0,0	19,43	16,23	30,0	1021,52	11,18	16,23	19,35	18,00	1,6	0,00	0,0
2012-07-06 02:00	91	39	76	0,0	19,43	15,93	30,0	1021,52	11,09	15,93	19,35	17,77	1,4	0,00	0,0
2012-07-06 02:30	107	39	76	0,0	19,53	15,73	30,0	1021,52	10,90	15,73	19,45	17,57	2,0	0,00	0,0
2012-07-06 03:00	84	39	76	0,0	19,53	15,53	30,0	1021,52	10,71	15,53	19,45	17,37	2,0	0,00	0,0
2012-07-06 03:30	98	39	77	0,0	19,53	15,23	30,0	1021,52	10,62	15,23	19,45	17,14	0,0	0,00	0,0
2012-07-06 04:00	113	39	78	0,0	19,53	15,03	30,0	1021,52	10,63	15,03	19,45	17,01	1,4	0,00	0,0
2012-07-06 04:30	113	39	79	1,2	19,53	14,83	30,0	1021,52	10,64	14,83	19,45	16,88	1,2	0,00	0,0
2012-07-06 05:00	120	39	80	0,0	19,43	14,73	30,0	1021,52	10,74	14,73	19,35	16,86	1,4	0,00	0,0
2012-07-06 05:30	106	39	81	0,0	19,43	14,93	30,0	1021,52	11,13	14,93	19,35	17,13	0,0	0,00	0,0
2012-07-06 06:00	106	40	81	0,0	19,43	15,23	30,0	1021,52	11,42	15,23	19,39	17,43	1,2	0,00	0,0
2012-07-06 06:30	112	39	82	0,0	19,43	15,63	30,0	1021,52	12,00	15,63	19,35	17,90	0,0	0,00	0,0
2012-07-06 07:00	107	39	82	0,0	19,53	15,93	30,0	1021,52	12,29	15,93	19,45	18,20	1,2	0,00	0,0
2012-07-06 07:30	135	39	81	2,2	19,43	16,33	30,0	1021,52	12,49	16,33	19,35	18,53	2,2	0,00	0,0
2012-07-06 08:00	137	39	75	1,2	19,43	18,03	30,0	1021,52	12,91	18,03	19,35	19,81	2,4	0,00	0,0
2012-07-06 08:30	133	39	70	0,0	19,43	19,23	30,0	1021,52	12,96	19,23	19,35	20,67	1,8	0,00	0,0
2012-07-06 09:00	142	40	68	0,0	19,43	19,93	30,0	1021,52	13,16	19,93	19,39	21,24	1,2	0,00	0,0
2012-07-06 09:30	131	40	68	0,0	19,43	20,83	30,0	1021,52	14,01	20,83	19,39	22,15	2,6	0,00	0,0
2012-07-06 10:00	107	39	67	2,6	19,53	21,53	30,0	1021,52	14,44	20,90	19,45	22,78	3,7	0,00	0,0
2012-07-06 10:30	137	39	66	1,4	19,53	21,63	30,0	1021,52	14,29	21,63	19,45	22,82	4,1	0,00	0,0
2012-07-06 11:00	145	39	64	2,4	19,53	22,13	30,0	1021,52	14,26	21,54	19,45	23,20	3,9	0,00	0,0
2012-07-06 11:30	140	39	57	2,8	19,53	22,43	30,0	1021,52	12,67	21,46	19,45	23,09	4,1	0,00	0,0
2012-07-06 12:00	123	39	53	0,0	19,53	23,03	30,0	1020,52	12,05	23,03	19,45	23,48	5,2	0,00	0,0
2012-07-06 12:30	132	39	53	0,0	19,63	22,83	30,0	1020,52	11,87	22,83	19,55	23,28	3,9	0,00	0,0
2012-07-06 13:00	188	39	54	1,2	19,63	23,63	30,0	1020,52	12,91	23,63	19,55	24,13	5,0	0,00	0,0
2012-07-06 13:30	140	39	51	4,1	19,63	24,23	30,0	1020,52	12,53	22,44	19,55	24,58	5,4	0,00	0,0
2012-07-06 14:00	136	39	46	4,5	19,63	24,13	30,0	1020,52	10,78	22,01	19,55	24,23	6,0	0,00	0,0
2012-07-06 14:30	173	39	47	1,2	19,73	23,53	30,0	1020,52	10,58	23,53	19,65	23,68	5,4	0,00	0,0
2012-07-06 15:00	168	39	43	0,0	19,73	24,93	30,0	1020,52	10,41	24,93	19,65	24,89	5,2	0,00	0,0
2012-07-06 15:30	162	39	44	4,5	19,73	24,63	30,0	1020,52	10,51	22,63	19,65	24,64	4,7	0,00	0,0
2012-07-06 16:00	4	39	45	0,0	19,83	24,73	30,0	1019,52	10,96	24,73	19,75	24,79	5,0	0,00	0,0
2012-07-06 16:30	104	39	38	1,8	19,93	24,93	30,0	1019,52	8,42	24,93	19,85	24,68	4,9	0,00	0,0
2012-07-06 17:00	161	39	36	1,6	19,93	24,93	30,0	1019,52	7,56	24,93	19,85	24,60	5,2	0,00	0,0
2012-07-06 17:30	178	39	43	0,0	19,93	24,93	30,0	1019,52	10,41	24,93	19,85	24,89	5,2	0,00	0,0

Datum	Vindrikt °	Fukt inne Rh%	Fukt ute Rh%	Vindhast m/s	Temp in °C	Temp ute °C	Nb. Mån mm	Tryck Mbar	Daggp °C	Kyleffekt °C	Vix inne °C	Vix ute °C	Vindby m/s	Korr lufttryck	Nederb./dygn mm
2012-07-06 18:00	184	39	45	2,2	19,93	24,43	30,0	1019,52	10,69	24,43	19,85	24,49	5,8	0,00	0,0
2012-07-06 18:30	176	39	45	3,0	19,93	24,23	30,0	1019,52	10,51	23,43	19,85	24,29	5,4	0,00	0,0
2012-07-06 19:00	173	39	46	1,6	19,93	23,43	30,0	1018,52	10,14	23,43	19,85	23,53	5,2	0,00	0,0
2012-07-06 19:30	154	40	44	3,1	19,93	22,93	30,0	1019,52	8,98	22,00	19,89	22,94	4,5	0,00	0,0
2012-07-06 20:00	176	40	46	0,0	19,93	22,33	30,0	1019,52	9,15	22,33	19,89	22,43	4,5	0,00	0,0
2012-07-06 20:30	124	40	49	0,0	19,93	21,53	30,0	1019,52	9,43	21,53	19,89	21,77	3,5	0,00	0,0
2012-07-06 21:00	123	39	62	0,0	19,93	20,53	30,0	1019,52	12,25	20,53	19,85	21,48	0,0	0,00	0,0
2012-07-06 21:30	79	39	64	0,0	19,83	19,43	30,0	1019,52	11,72	19,43	19,75	20,50	0,0	0,00	0,0
2012-07-06 22:00	356	40	66	0,0	19,83	18,13	30,0	1019,52	10,98	18,13	19,79	19,32	2,0	0,00	0,0
2012-07-06 22:30	356	39	68	0,0	19,93	18,03	30,0	1019,52	11,35	18,03	19,85	19,34	2,0	0,00	0,0
2012-07-06 23:00	334	39	76	0,0	19,93	17,23	30,0	1019,52	12,35	17,23	19,85	19,07	1,8	0,00	0,0
2012-07-06 23:30	346	39	79	0,0	19,93	16,83	30,0	1019,52	12,57	16,83	19,85	18,89	1,6	0,00	0,0
2012-07-07 00:00	347	39	83	0,0	19,93	16,43	30,0	1019,52	12,97	16,43	19,85	18,78	1,2	0,00	0,0
2012-07-07 00:30	339	39	85	0,0	19,83	15,93	30,0	1019,52	12,86	15,93	19,75	18,43	0,0	0,00	0,0
2012-07-07 01:00	300	39	90	0,0	19,83	15,43	30,0	1019,52	13,28	15,43	19,75	18,32	1,2	0,00	0,0
2012-07-07 01:30	22	39	91	0,0	19,83	15,23	30,0	1018,52	13,25	15,23	19,75	18,20	1,2	0,00	0,0
2012-07-07 02:00	68	39	92	0,0	19,83	15,03	30,0	1018,52	13,23	15,03	19,75	18,08	0,0	0,00	0,0
2012-07-07 02:30	73	39	93	0,0	19,83	14,73	30,0	1018,52	13,10	14,73	19,75	17,86	0,0	0,00	0,0
2012-07-07 03:00	73	39	91	0,0	19,83	14,73	30,0	1018,52	12,76	14,73	19,75	17,70	0,0	0,00	0,0
2012-07-07 03:30	109	39	87	0,0	20,03	14,63	30,0	1018,52	11,95	14,63	19,95	17,28	1,2	0,00	0,0
2012-07-07 04:00	83	40	87	0,0	20,13	14,53	30,0	1018,52	11,86	14,53	20,09	17,18	1,2	0,00	0,0
2012-07-07 04:30	105	41	86	0,0	20,33	14,53	30,0	1018,52	11,67	14,53	20,34	17,10	1,2	0,00	0,0
2012-07-07 05:00	91	41	85	0,0	20,33	14,73	30,0	1018,52	11,69	14,73	20,34	17,23	0,0	0,00	0,0
2012-07-07 05:30	90	41	85	0,0	20,33	15,13	30,0	1017,52	12,08	15,13	20,34	17,63	1,2	0,00	0,0
2012-07-07 06:00	89	41	82	0,0	20,33	16,13	30,0	1017,52	12,49	16,13	20,34	18,40	0,0	0,00	0,0
2012-07-07 06:30	88	41	80	0,0	20,23	16,23	30,0	1017,52	12,19	16,23	20,24	18,36	0,0	0,00	0,0
2012-07-07 07:00	88	41	80	0,0	20,23	16,53	30,0	1017,52	12,48	16,53	20,24	18,66	0,0	0,00	0,0
2012-07-07 07:30	95	41	79	0,0	20,23	16,93	30,0	1017,52	12,67	16,93	20,24	18,99	1,4	0,00	0,0
2012-07-07 08:00	99	41	79	0,0	20,23	17,43	30,0	1017,52	13,16	17,43	20,24	19,49	1,4	0,00	0,0
2012-07-07 08:30	127	41	79	0,0	20,23	17,63	30,0	1017,52	13,35	17,63	20,24	19,69	1,8	0,00	0,0
2012-07-07 09:00	130	41	78	0,0	20,13	18,03	30,0	1017,52	13,53	18,03	20,14	20,02	2,4	0,00	0,0
2012-07-07 09:30	112	42	77	1,2	20,23	18,13	30,0	1017,52	13,42	18,13	20,28	20,05	1,6	0,00	0,0
2012-07-07 10:00	125	42	77	0,0	20,23	17,63	30,0	1017,52	12,94	17,63	20,28	19,54	2,2	0,00	0,0
2012-07-07 10:30	122	42	78	0,0	20,23	17,03	30,0	1017,52	12,57	17,03	20,28	19,02	2,0	0,00	0,0
2012-07-07 11:00	93	42	81	1,2	20,23	16,73	30,0	1017,52	12,87	16,73	20,28	18,93	1,6	0,00	0,0
2012-07-07 11:30	95	41	84	0,0	20,13	16,63	30,0	1016,51	13,35	16,63	20,14	19,05	1,2	0,00	0,0
2012-07-07 12:00	141	41	86	0,0	20,03	16,83	30,0	1016,51	13,93	16,83	20,04	19,41	1,4	0,00	0,0
2012-07-07 12:30	134	41	87	1,4	20,03	17,43	30,0	1016,51	14,70	17,43	20,04	20,08	2,0	0,00	0,0
2012-07-07 13:00	144	41	87	1,4	20,03	17,03	30,0	1016,51	14,31	17,03	20,04	19,68	2,4	0,00	0,0
2012-07-07 13:30	157	41	90	0,0	20,03	16,83	30,0	1016,51	14,65	16,83	20,04	19,72	1,6	0,00	0,0
2012-07-07 14:00	157	41	92	0,0	20,03	16,83	31,8	1016,51	15,01	16,83	20,04	19,88	0,0	1,80	1,8
2012-07-07 14:30	157	41	93	0,0	20,03	16,63	31,8	1016,51	14,98	16,63	20,04	19,76	0,0	1,80	1,8
2012-07-07 15:00	165	41	94	0,0	19,93	16,53	33,6	1016,51	15,05	16,53	19,94	19,75	0,0	1,80	3,6
2012-07-07 15:30	156	41	94	0,0	19,93	16,33	34,8	1015,51	14,86	16,33	19,94	19,55	0,0	3,00	4,8
2012-07-07 16:00	151	41	95	0,0	19,93	16,33	35,4	1015,51	15,03	16,33	19,94	19,63	0,0	1,80	5,4
2012-07-07 16:30	133	41	96	0,0	19,83	16,13	36,6	1015,51	15,00	16,13	19,84	19,51	0,0	1,80	6,6

Datum	Vindrikt °	Fukt inne Rh%	Fukt ute Rh%	Vindhast m/s	Temp in °C	Temp ute °C	Nb. Mån mm	Tryck Mbar	Daggp °C	Kyleffekt °C	Vix inne °C	Vix ute °C	Vindby m/s	Korr lufttryck	Nederb./dygn mm
2012-07-07 17:00	111	41	97	0,0	19,83	16,13	37,2	1015,51	15,16	16,13	19,84	19,60	0,0	1,80	7,2
2012-07-07 17:30	89	41	98	0,0	19,83	15,93	39,0	1014,51	15,13	15,93	19,84	19,48	0,0	2,40	9,0
2012-07-07 18:00	109	41	98	0,0	19,83	15,73	39,0	1014,51	14,93	15,73	19,84	19,28	0,0	1,80	9,0
2012-07-07 18:30	115	41	98	0,0	19,93	15,83	40,8	1014,51	15,03	15,83	19,94	19,38	0,0	1,80	10,8
2012-07-07 19:00	115	41	98	0,0	19,93	15,63	40,8	1014,51	14,83	15,63	19,94	19,18	0,0	1,80	10,8
2012-07-07 19:30	22	41	99	0,0	19,83	15,63	40,8	1013,51	14,99	15,63	19,84	19,27	0,0	0,00	10,8
2012-07-07 20:00	28	41	99	0,0	19,83	15,73	40,8	1013,51	15,09	15,73	19,84	19,37	0,0	0,00	10,8
2012-07-07 20:30	89	41	100	0,0	19,83	15,43	40,8	1013,51	14,95	15,43	19,84	19,16	0,0	0,00	10,8
2012-07-07 21:00	89	41	100	0,0	19,83	15,53	40,8	1013,51	15,05	15,53	19,84	19,26	0,0	0,00	10,8
2012-07-07 21:30	89	42	100	0,0	19,83	15,23	41,4	1013,51	14,76	15,23	19,88	18,96	0,0	0,60	11,4
2012-07-07 22:00	101	41	100	0,0	19,83	15,13	41,4	1013,51	14,66	15,13	19,84	18,86	0,0	0,60	11,4
2012-07-07 22:30	73	41	100	0,0	19,83	14,73	41,4	1013,51	14,26	14,73	19,84	18,46	0,0	0,00	11,4
2012-07-07 23:00	60	41	100	0,0	19,83	14,63	41,4	1013,51	14,16	14,63	19,84	18,36	0,0	0,00	11,4
2012-07-07 23:30	66	41	100	0,0	19,83	14,53	42,6	1013,51	14,06	14,53	19,84	18,26	0,0	1,20	12,6
2012-07-08 00:00	99	41	100	0,0	19,83	14,53	42,6	1013,51	14,06	14,53	19,84	18,26	0,0	1,80	0,0
2012-07-08 00:30	93	41	100	0,0	19,83	14,43	42,6	1013,51	13,96	14,43	19,84	18,16	0,0	0,60	0,0
2012-07-08 01:00	93	41	100	0,0	19,83	14,33	45,6	1012,51	13,86	14,33	19,84	18,06	0,0	3,00	3,0
2012-07-08 01:30	95	41	100	0,0	19,83	14,23	46,2	1012,51	13,76	14,23	19,84	17,96	0,0	3,60	3,6
2012-07-08 02:00	88	41	100	0,0	19,83	14,23	46,2	1012,51	13,76	14,23	19,84	17,96	0,0	0,60	3,6
2012-07-08 02:30	88	41	100	0,0	19,83	14,13	46,2	1012,51	13,66	14,13	19,84	17,86	0,0	0,00	3,6
2012-07-08 03:00	80	41	100	0,0	19,83	14,03	46,2	1012,51	13,56	14,03	19,84	17,76	0,0	0,00	3,6
2012-07-08 03:30	80	41	100	0,0	19,83	14,03	46,2	1012,51	13,56	14,03	19,84	17,76	0,0	0,00	3,6
2012-07-08 04:00	80	41	100	0,0	19,83	14,03	46,2	1011,51	13,56	14,03	19,84	17,76	0,0	0,00	3,6
2012-07-08 04:30	80	41	100	0,0	19,83	13,83	46,2	1011,51	13,36	13,83	19,84	17,56	0,0	0,00	3,6
2012-07-08 05:00	79	41	100	0,0	19,83	13,83	46,2	1011,51	13,36	13,83	19,84	17,56	0,0	0,00	3,6
2012-07-08 05:30	82	41	100	0,0	19,83	13,93	46,2	1011,51	13,46	13,93	19,84	17,66	0,0	0,00	3,6
2012-07-08 06:00	92	41	100	0,0	19,83	13,93	46,2	1011,51	13,46	13,93	19,84	17,66	0,0	0,00	3,6
2012-07-08 06:30	71	41	100	0,0	19,83	14,03	46,2	1011,51	13,56	14,03	19,84	17,76	1,2	0,00	3,6
2012-07-08 07:00	40	41	100	0,0	19,83	14,13	46,2	1010,51	13,66	14,13	19,84	17,86	0,0	0,00	3,6
2012-07-08 07:30	94	41	100	0,0	19,83	14,23	46,2	1010,51	13,76	14,23	19,84	17,96	0,0	0,00	3,6
2012-07-08 08:00	76	41	100	0,0	19,83	14,43	46,2	1010,51	13,96	14,43	19,84	18,16	1,2	0,00	3,6
2012-07-08 08:30	100	41	100	0,0	19,83	14,53	46,2	1010,51	14,06	14,53	19,84	18,26	1,8	0,00	3,6
2012-07-08 09:00	99	41	100	0,0	19,83	14,53	46,2	1010,51	14,06	14,53	19,84	18,26	0,0	0,00	3,6
2012-07-08 09:30	98	41	100	0,0	19,83	14,63	46,2	1010,51	14,16	14,63	19,84	18,36	0,0	0,00	3,6
2012-07-08 10:00	48	41	100	0,0	19,83	14,73	46,2	1010,51	14,26	14,73	19,84	18,46	1,2	0,00	3,6
2012-07-08 10:30	83	42	100	0,0	19,83	14,83	46,2	1010,51	14,36	14,83	19,88	18,56	1,4	0,00	3,6
2012-07-08 11:00	67	41	100	0,0	19,83	15,03	46,2	1010,51	14,56	15,03	19,84	18,76	1,4	0,00	3,6
2012-07-08 11:30	94	41	98	0,0	19,83	15,23	46,2	1010,51	14,43	15,23	19,84	18,78	2,0	0,00	3,6
2012-07-08 12:00	89	41	98	0,0	19,83	15,33	46,2	1010,51	14,53	15,33	19,84	18,88	1,4	0,00	3,6
2012-07-08 12:30	83	41	97	0,0	19,83	15,13	46,2	1009,51	14,17	15,13	19,84	18,60	2,2	0,00	3,6
2012-07-08 13:00	65	41	96	0,0	19,83	15,63	46,2	1009,51	14,50	15,63	19,84	19,01	1,8	0,00	3,6
2012-07-08 13:30	84	41	95	0,0	19,83	15,93	46,2	1009,51	14,63	15,93	19,84	19,23	1,8	0,00	3,6
2012-07-08 14:00	101	41	94	0,0	19,83	15,83	46,2	1009,51	14,36	15,83	19,84	19,05	1,6	0,00	3,6
2012-07-08 14:30	86	42	95	0,0	19,93	15,73	46,2	1009,51	14,43	15,73	19,98	19,03	1,8	0,00	3,6
2012-07-08 15:00	88	42	95	0,0	19,93	16,13	46,2	1009,51	14,83	16,13	19,98	19,43	1,6	0,00	3,6
2012-07-08 15:30	52	42	93	0,0	19,93	16,33	46,2	1009,51	14,69	16,33	19,98	19,46	1,6	0,00	3,6

Datum	Vindrikt °	Fukt inne Rh%	Fukt ute Rh%	Vindhast m/s	Temp in °C	Temp ute °C	Nb. Mån mm	Tryck Mbar	Daggp °C	Kyleffekt °C	Vix inne °C	Vix ute °C	Vindby m/s	Korr lufttryck	Nederb./dygn mm
2012-07-08 16:00	85	42	91	0,0	19,93	16,33	46,2	1008,51	14,34	16,33	19,98	19,30	1,2	0,00	3,6
2012-07-08 16:30	20	42	92	0,0	19,93	16,03	46,2	1008,51	14,22	16,03	19,98	19,08	0,0	0,00	3,6
2012-07-08 17:00	351	42	94	0,0	19,93	15,83	46,2	1008,51	14,36	15,83	19,98	19,05	1,4	0,00	3,6
2012-07-08 17:30	347	42	94	0,0	19,93	16,23	46,2	1008,51	14,76	16,23	19,98	19,45	2,0	0,00	3,6
2012-07-08 18:00	356	41	94	0,0	19,93	15,73	46,2	1007,51	14,26	15,73	19,94	18,95	1,6	0,00	3,6
2012-07-08 18:30	18	41	95	0,0	19,93	15,93	46,2	1007,51	14,63	15,93	19,94	19,23	0,0	0,00	3,6
2012-07-08 19:00	88	42	95	0,0	19,93	15,63	46,2	1007,51	14,33	15,63	19,98	18,93	0,0	0,00	3,6
2012-07-08 19:30	94	41	97	0,0	19,93	15,43	46,2	1007,51	14,47	15,43	19,94	18,90	0,0	0,00	3,6
2012-07-08 20:00	51	41	97	0,0	19,93	15,23	46,2	1007,51	14,27	15,23	19,94	18,70	0,0	0,00	3,6
2012-07-08 20:30	7	41	98	0,0	19,93	14,93	46,2	1007,51	14,13	14,93	19,94	18,48	0,0	0,00	3,6
2012-07-08 21:00	26	42	99	0,0	19,83	14,83	46,2	1006,51	14,20	14,83	19,88	18,47	0,0	0,00	3,6
2012-07-08 21:30	28	42	99	0,0	19,83	14,83	46,2	1006,51	14,20	14,83	19,88	18,47	0,0	0,00	3,6
2012-07-08 22:00	24	42	99	0,0	19,83	14,63	46,2	1006,51	14,00	14,63	19,88	18,27	0,0	0,00	3,6
2012-07-08 22:30	331	42	100	0,0	19,83	14,43	46,2	1006,51	13,96	14,43	19,88	18,16	0,0	0,00	3,6
2012-07-08 23:00	351	42	100	0,0	19,83	14,33	46,2	1006,51	13,86	14,33	19,88	18,06	1,2	0,00	3,6
2012-07-08 23:30	342	42	100	0,0	19,83	14,33	46,2	1006,51	13,86	14,33	19,88	18,06	1,4	0,00	3,6
2012-07-09 00:00	351	42	100	0,0	19,83	14,23	46,2	1006,51	13,76	14,23	19,88	17,96	0,0	0,00	0,0
2012-07-09 00:30	351	42	100	0,0	19,83	14,33	46,2	1006,51	13,86	14,33	19,88	18,06	1,2	0,00	0,0
2012-07-09 01:00	351	42	100	0,0	19,83	14,23	46,2	1006,51	13,76	14,23	19,88	17,96	1,2	0,00	0,0
2012-07-09 01:30	356	42	100	0,0	19,83	14,23	46,2	1005,51	13,76	14,23	19,88	17,96	1,2	0,00	0,0
2012-07-09 02:00	347	41	100	0,0	19,83	14,03	46,2	1005,51	13,56	14,03	19,84	17,76	1,4	0,00	0,0
2012-07-09 02:30	340	42	100	0,0	19,83	14,03	46,2	1005,51	13,56	14,03	19,88	17,76	1,2	0,00	0,0
2012-07-09 03:00	351	42	100	0,0	19,83	14,03	46,2	1005,51	13,56	14,03	19,88	17,76	0,0	0,00	0,0
2012-07-09 03:30	107	42	100	0,0	19,73	14,03	46,2	1005,51	13,56	14,03	19,78	17,76	1,4	0,00	0,0
2012-07-09 04:00	356	42	100	0,0	19,73	14,03	46,2	1005,51	13,56	14,03	19,78	17,76	0,0	0,00	0,0
2012-07-09 04:30	356	42	100	0,0	19,73	14,03	46,2	1005,51	13,56	14,03	19,78	17,76	0,0	0,00	0,0
2012-07-09 05:00	356	42	100	0,0	19,73	14,03	46,2	1005,51	13,56	14,03	19,78	17,76	0,0	0,00	0,0
2012-07-09 05:30	356	42	100	0,0	19,73	14,23	46,2	1004,51	13,76	14,23	19,78	17,96	0,0	0,00	0,0
2012-07-09 06:00	356	42	100	0,0	19,73	14,23	46,2	1004,51	13,76	14,23	19,78	17,96	0,0	0,00	0,0
2012-07-09 06:30	341	42	100	0,0	19,73	14,03	46,2	1005,51	13,56	14,03	19,78	17,76	1,4	0,00	0,0
2012-07-09 07:00	339	42	100	0,0	19,73	13,73	46,2	1005,51	13,26	13,73	19,78	17,46	0,0	0,00	0,0
2012-07-09 07:30	335	42	100	0,0	19,73	13,63	46,2	1005,51	13,16	13,63	19,78	17,36	0,0	0,00	0,0
2012-07-09 08:00	339	42	98	0,0	19,73	13,43	46,2	1005,51	12,64	13,43	19,78	16,98	1,2	0,00	0,0
2012-07-09 08:30	336	42	95	0,0	19,73	12,92	46,2	1005,51	11,66	12,92	19,78	16,23	1,4	0,00	0,0
2012-07-09 09:00	326	42	95	0,0	19,73	12,82	46,2	1005,51	11,56	12,82	19,78	16,13	1,2	0,00	0,0
2012-07-09 09:30	335	42	94	0,0	19,73	12,52	46,2	1005,51	11,10	12,52	19,78	15,74	1,4	0,00	0,0
2012-07-09 10:00	341	42	93	0,0	19,73	12,42	46,2	1005,51	10,83	12,42	19,78	15,56	1,6	0,00	0,0
2012-07-09 10:30	346	42	95	0,0	19,73	11,92	46,2	1005,51	10,67	11,92	19,78	15,23	1,2	0,00	0,0
2012-07-09 11:00	333	42	97	0,0	19,63	11,62	46,2	1005,51	10,69	11,62	19,68	15,09	0,0	0,00	0,0
2012-07-09 11:30	328	42	97	0,0	19,63	11,22	46,2	1005,51	10,29	11,22	19,68	14,69	1,8	0,00	0,0
2012-07-09 12:00	333	42	98	0,0	19,63	11,22	46,2	1006,51	10,45	11,22	19,68	14,78	1,4	0,00	0,0
2012-07-09 12:30	335	41	97	1,2	19,63	11,52	46,2	1005,51	10,59	11,52	19,64	14,99	2,0	0,00	0,0
2012-07-09 13:00	320	41	96	0,0	19,53	11,52	46,2	1005,51	10,43	11,52	19,54	14,91	1,8	0,00	0,0
2012-07-09 13:30	334	41	96	0,0	19,53	12,02	47,4	1005,51	10,93	12,02	19,54	15,41	1,6	1,20	1,2
2012-07-09 14:00	329	41	94	0,0	19,53	12,42	47,4	1005,51	11,00	12,42	19,54	15,64	1,8	1,20	1,2
2012-07-09 14:30	337	41	92	0,0	19,53	13,12	47,4	1005,51	11,35	13,12	19,54	16,18	1,4	0,00	1,2

Datum	Vindrikt °	Fukt inne Rh%	Fukt ute Rh%	Vindhast m/s	Temp in °C	Temp ute °C	Nb. Mån mm	Tryck Mbar	Daggp °C	Kyleffekt °C	Vix inne °C	Vix ute °C	Vindby m/s	Korr lufttryck	Nederb./dygn mm
2012-07-09 15:00	331	41	88	0,0	19,53	13,83	47,4	1005,51	11,35	13,83	19,54	16,56	2,0	0,00	1,2
2012-07-09 15:30	337	41	86	1,2	19,53	14,53	47,4	1005,51	11,67	14,53	19,54	17,10	2,0	0,00	1,2
2012-07-09 16:00	340	42	85	0,0	19,53	14,23	47,4	1005,51	11,20	14,23	19,58	16,73	1,6	0,00	1,2
2012-07-09 16:30	332	41	84	0,0	19,53	14,13	47,4	1005,51	10,92	14,13	19,54	16,55	1,8	0,00	1,2
2012-07-09 17:00	331	42	85	0,0	19,53	14,63	47,4	1005,51	11,59	14,63	19,58	17,13	1,2	0,00	1,2
2012-07-09 17:30	334	42	85	0,0	19,53	15,13	47,4	1004,51	12,08	15,13	19,58	17,63	1,4	0,00	1,2
2012-07-09 18:00	342	42	85	0,0	19,53	15,43	47,4	1004,51	12,37	15,43	19,58	17,93	1,4	0,00	1,2
2012-07-09 18:30	330	42	82	0,0	19,53	15,93	47,4	1004,51	12,29	15,93	19,58	18,20	2,0	0,00	1,2
2012-07-09 19:00	344	42	83	0,0	19,53	15,03	47,4	1004,51	11,61	15,03	19,58	17,38	1,2	0,00	1,2
2012-07-09 19:30	345	42	86	0,0	19,53	14,73	47,4	1004,51	11,87	14,73	19,58	17,31	0,0	0,00	1,2
2012-07-09 20:00	345	42	87	0,0	19,53	14,33	47,4	1004,51	11,66	14,33	19,58	16,98	0,0	0,00	1,2
2012-07-09 20:30	346	42	90	0,0	19,53	14,13	47,4	1004,51	12,00	14,13	19,58	17,02	0,0	0,00	1,2
2012-07-09 21:00	346	41	90	0,0	19,53	13,83	47,4	1004,51	11,70	13,83	19,54	16,72	0,0	0,00	1,2
2012-07-09 21:30	346	41	92	0,0	19,53	13,33	47,4	1004,51	11,55	13,33	19,54	16,38	0,0	0,00	1,2
2012-07-09 22:00	346	41	93	0,0	19,53	12,92	47,4	1004,51	11,33	12,92	19,54	16,06	0,0	0,00	1,2
2012-07-09 22:30	346	41	93	0,0	19,53	12,52	47,4	1004,51	10,93	12,52	19,54	15,66	0,0	0,00	1,2
2012-07-09 23:00	346	41	94	0,0	19,53	12,02	47,4	1004,51	10,60	12,02	19,54	15,24	0,0	0,00	1,2
2012-07-09 23:30	346	41	95	0,0	19,53	11,82	47,4	1004,51	10,57	11,82	19,54	15,13	0,0	0,00	1,2
2012-07-10 00:00	346	41	97	0,0	19,53	11,52	47,4	1004,51	10,59	11,52	19,54	14,99	0,0	0,00	0,0
2012-07-10 00:30	107	41	98	0,0	19,53	11,42	47,4	1004,51	10,65	11,42	19,54	14,98	0,0	0,00	0,0
2012-07-10 01:00	112	41	99	0,0	19,53	11,62	47,4	1004,51	11,01	11,62	19,54	15,27	1,2	0,00	0,0
2012-07-10 01:30	95	41	100	0,0	19,53	11,52	47,4	1004,51	11,07	11,52	19,54	15,25	2,0	0,00	0,0
2012-07-10 02:00	117	41	100	0,0	19,43	11,52	47,4	1005,51	11,07	11,52	19,44	15,25	1,2	0,00	0,0
2012-07-10 02:30	128	41	100	0,0	19,43	11,52	47,4	1005,51	11,07	11,52	19,44	15,25	2,2	0,00	0,0
2012-07-10 03:00	82	42	100	0,0	19,43	11,82	47,4	1005,51	11,36	11,82	19,48	15,55	2,2	0,00	0,0
2012-07-10 03:30	126	42	100	1,2	19,33	11,82	47,4	1005,51	11,36	11,82	19,38	15,55	2,4	0,00	0,0
2012-07-10 04:00	127	42	100	0,0	19,33	11,92	48,0	1005,51	11,46	11,92	19,38	15,65	2,2	0,60	0,6
2012-07-10 04:30	90	42	100	0,0	19,33	12,02	48,0	1005,51	11,56	12,02	19,38	15,75	1,6	0,60	0,6
2012-07-10 05:00	83	42	100	0,0	19,33	11,92	48,0	1005,51	11,46	11,92	19,38	15,65	0,0	0,00	0,6
2012-07-10 05:30	103	42	99	0,0	19,33	11,92	48,0	1005,51	11,31	11,92	19,38	15,57	1,2	0,00	0,6
2012-07-10 06:00	116	42	97	0,0	19,43	11,92	48,0	1005,51	10,99	11,92	19,48	15,39	2,2	0,00	0,6
2012-07-10 06:30	91	42	97	0,0	19,53	11,72	48,0	1005,51	10,79	11,72	19,58	15,19	1,8	0,00	0,6
2012-07-10 07:00	75	41	100	0,0	19,53	11,72	48,0	1005,51	11,26	11,72	19,54	15,45	1,6	0,00	0,6
2012-07-10 07:30	105	41	99	0,0	19,63	11,72	48,0	1005,51	11,11	11,72	19,64	15,37	0,0	0,00	0,6
2012-07-10 08:00	64	41	97	0,0	19,63	11,72	48,0	1005,51	10,79	11,72	19,64	15,19	1,2	0,00	0,6
2012-07-10 08:30	117	41	95	0,0	19,63	12,32	48,0	1005,51	11,06	12,32	19,64	15,63	2,6	0,00	0,6
2012-07-10 09:00	79	41	91	0,0	19,63	12,92	48,0	1005,51	10,99	12,92	19,64	15,90	2,0	0,00	0,6
2012-07-10 09:30	66	41	87	0,0	19,63	13,23	48,0	1005,51	10,58	13,23	19,64	15,88	2,0	0,00	0,6
2012-07-10 10:00	111	41	85	0,0	19,63	13,43	48,0	1005,51	10,42	13,43	19,64	15,93	1,8	0,00	0,6
2012-07-10 10:30	356	41	84	0,0	19,63	13,83	48,0	1005,51	10,62	13,83	19,64	16,25	2,0	0,00	0,6
2012-07-10 11:00	124	41	79	0,0	19,63	14,23	48,0	1005,51	10,06	14,23	19,64	16,28	2,0	0,00	0,6
2012-07-10 11:30	347	41	78	0,0	19,63	14,93	48,0	1005,51	10,54	14,93	19,64	16,91	2,0	0,00	0,6
2012-07-10 12:00	356	41	69	0,0	19,63	16,33	48,0	1005,51	9,97	16,33	19,64	17,71	2,4	0,00	0,6
2012-07-10 12:30	65	41	63	0,0	19,53	16,73	48,0	1005,51	8,93	16,73	19,54	17,73	2,4	0,00	0,6
2012-07-10 13:00	351	41	65	1,2	19,53	16,33	48,0	1005,51	9,04	16,33	19,54	17,45	3,9	0,00	0,6
2012-07-10 13:30	347	41	65	0,0	19,53	15,03	48,0	1005,51	7,81	15,03	19,54	16,15	2,0	0,00	0,6

Datum	Vindrikt °	Fukt inne Rh%	Fukt ute Rh%	Vindhast m/s	Temp in °C	Temp ute °C	Nb. Mån mm	Tryck Mbar	Daggp °C	Kyleffekt °C	Vix inne °C	Vix ute °C	Vindby m/s	Korr lufttryck	Nederb./dygn mm
2012-07-10 14:00	157	41	60	0,0	19,53	15,83	48,0	1005,51	7,33	15,83	19,54	16,66	2,2	0,00	0,6
2012-07-10 14:30	99	41	55	0,0	19,63	15,43	48,0	1005,51	5,62	15,43	19,64	15,98	2,0	0,00	0,6
2012-07-10 15:00	113	41	58	0,0	19,63	15,33	48,0	1005,51	6,34	15,33	19,64	16,04	1,4	0,00	0,6
2012-07-10 15:30	94	41	57	0,0	19,63	16,93	48,0	1004,51	7,56	16,93	19,64	17,59	2,6	0,00	0,6
2012-07-10 16:00	97	41	55	0,0	19,73	17,33	48,0	1004,51	7,38	17,33	19,74	17,88	2,0	0,00	0,6
2012-07-10 16:30	90	41	52	0,0	19,73	17,53	48,0	1004,51	6,70	17,53	19,74	17,92	2,0	0,00	0,6
2012-07-10 17:00	53	41	52	0,0	19,73	17,53	48,0	1004,51	6,70	17,53	19,74	17,92	2,4	0,00	0,6
2012-07-10 17:30	140	41	52	1,6	19,73	17,93	48,0	1004,51	7,06	17,93	19,74	18,32	2,0	0,00	0,6
2012-07-10 18:00	122	41	51	0,0	19,73	17,93	48,0	1004,51	6,76	17,93	19,74	18,27	1,8	0,00	0,6
2012-07-10 18:30	108	41	51	0,0	19,73	18,13	48,0	1004,51	6,95	18,13	19,74	18,47	2,2	0,00	0,6
2012-07-10 19:00	102	41	55	0,0	19,73	17,73	48,0	1003,51	7,75	17,73	19,74	18,28	1,4	0,00	0,6
2012-07-10 19:30	124	41	54	0,0	19,73	17,53	48,0	1003,51	7,28	17,53	19,74	18,03	1,8	0,00	0,6
2012-07-10 20:00	65	41	58	0,0	19,73	17,23	48,0	1003,51	8,11	17,23	19,74	17,94	1,8	0,00	0,6
2012-07-10 20:30	89	41	62	0,0	19,73	16,83	48,0	1004,51	8,77	16,83	19,74	17,77	2,0	0,00	0,6
2012-07-10 21:00	106	41	65	0,0	19,73	16,33	48,0	1003,51	9,04	16,33	19,74	17,45	0,0	0,00	0,6
2012-07-10 21:30	96	42	68	0,0	19,73	16,23	48,0	1003,51	9,64	16,23	19,78	17,54	0,0	0,00	0,6
2012-07-10 22:00	96	42	69	0,0	19,73	15,83	48,0	1003,51	9,49	15,83	19,78	17,21	0,0	0,00	0,6
2012-07-10 22:30	95	42	72	0,0	19,63	15,13	48,0	1003,51	9,48	15,13	19,68	16,70	0,0	0,00	0,6
2012-07-10 23:00	95	42	73	0,0	19,63	14,23	48,0	1004,51	8,83	14,23	19,68	15,87	0,0	0,00	0,6
2012-07-10 23:30	94	41	77	0,0	19,73	13,33	48,0	1004,51	8,79	13,33	19,74	15,24	0,0	0,00	0,6
2012-07-11 00:00	82	41	80	0,0	19,73	12,52	48,0	1004,51	8,60	12,52	19,74	14,65	0,0	0,00	0,0
2012-07-11 00:30	58	41	84	0,0	19,73	11,72	48,0	1003,51	8,57	11,72	19,74	14,15	0,0	0,00	0,0
2012-07-11 01:00	53	41	84	0,0	19,63	11,52	48,0	1004,51	8,38	11,52	19,64	13,95	0,0	0,00	0,0
2012-07-11 01:30	351	41	84	0,0	19,63	11,42	48,0	1004,51	8,28	11,42	19,64	13,85	0,0	0,00	0,0
2012-07-11 02:00	342	41	84	0,0	19,63	11,22	48,0	1004,51	8,09	11,22	19,64	13,65	1,2	0,00	0,0
2012-07-11 02:30	356	41	84	0,0	19,63	11,22	48,0	1003,51	8,09	11,22	19,64	13,65	1,2	0,00	0,0
2012-07-11 03:00	356	41	86	0,0	19,63	10,92	48,0	1003,51	8,15	10,92	19,64	13,50	1,2	0,00	0,0
2012-07-11 03:30	356	41	87	0,0	19,63	10,62	48,0	1003,51	8,03	10,62	19,64	13,28	1,2	0,00	0,0
2012-07-11 04:00	8	41	88	0,0	19,63	10,42	48,0	1003,51	8,01	10,42	19,64	13,16	1,2	0,00	0,0
2012-07-11 04:30	351	41	87	1,2	19,63	10,82	48,0	1003,51	8,23	10,82	19,64	13,48	1,6	0,00	0,0
2012-07-11 05:00	343	41	87	0,0	19,63	10,82	48,0	1003,51	8,23	10,82	19,64	13,48	2,0	0,00	0,0
2012-07-11 05:30	351	41	86	0,0	19,63	11,22	48,0	1003,51	8,44	11,22	19,64	13,80	1,8	0,00	0,0
2012-07-11 06:00	351	41	85	0,0	19,63	11,32	48,0	1003,51	8,36	11,32	19,64	13,83	1,4	0,00	0,0
2012-07-11 06:30	342	41	84	0,0	19,63	11,72	48,0	1003,51	8,57	11,72	19,64	14,15	1,6	0,00	0,0
2012-07-11 07:00	356	41	83	0,0	19,63	11,92	48,0	1003,51	8,58	11,92	19,64	14,28	1,4	0,00	0,0
2012-07-11 07:30	356	41	81	1,2	19,63	12,32	48,0	1003,51	8,60	12,32	19,64	14,53	1,6	0,00	0,0
2012-07-11 08:00	336	41	77	0,0	19,53	12,92	48,0	1003,51	8,40	12,92	19,54	14,84	2,0	0,00	0,0
2012-07-11 08:30	347	41	76	2,0	19,53	13,23	48,0	1003,51	8,49	13,23	19,54	15,07	2,2	0,00	0,0
2012-07-11 09:00	341	41	78	0,0	19,63	13,53	48,0	1003,51	9,18	13,53	19,64	15,51	3,1	0,00	0,0
2012-07-11 09:30	351	41	76	0,0	19,63	13,73	48,0	1003,51	8,97	13,73	19,64	15,57	2,2	0,00	0,0
2012-07-11 10:00	356	41	75	1,2	19,63	13,93	48,0	1003,51	8,96	13,93	19,64	15,70	2,0	0,00	0,0
2012-07-11 10:30	7	41	77	0,0	19,63	14,03	48,0	1004,51	9,47	14,03	19,64	15,94	2,4	0,00	0,0
2012-07-11 11:00	356	41	72	0,0	19,63	14,53	48,0	1003,51	8,91	14,53	19,64	16,10	2,8	0,00	0,0
2012-07-11 11:30	84	41	73	0,0	19,63	14,93	48,0	1004,51	9,51	14,93	19,64	16,57	2,8	0,00	0,0
2012-07-11 12:00	92	41	73	0,0	19,63	15,53	48,0	1004,51	10,08	15,53	19,64	17,17	1,4	0,00	0,0
2012-07-11 12:30	73	41	72	0,0	19,63	15,53	48,0	1004,51	9,87	15,53	19,64	17,10	2,2	0,00	0,0

Datum	Vindrikt °	Fukt inne Rh%	Fukt ute Rh%	Vindhast m/s	Temp in °C	Temp ute °C	Nb. Mån mm	Tryck Mbar	Dagpp °C	Kyleffekt °C	Vix inne °C	Vix ute °C	Vindby m/s	Korr lufttryck	Nederb./dygn mm
2012-07-11 13:00	9	41	72	0,0	19,63	15,63	48,0	1004,51	9,96	15,63	19,64	17,20	0,0	0,00	0,0
2012-07-11 13:30	120	41	73	0,0	19,63	15,73	48,0	1004,51	10,27	15,73	19,64	17,37	2,0	0,00	0,0
2012-07-11 14:00	95	41	67	0,0	19,63	16,63	48,0	1004,51	9,79	16,63	19,64	17,88	1,8	0,00	0,0
2012-07-11 14:30	87	41	70	0,0	19,63	16,33	48,0	1004,51	10,19	16,33	19,64	17,77	1,8	0,00	0,0
2012-07-11 15:00	32	41	71	0,0	19,63	16,43	48,0	1004,51	10,51	16,43	19,64	17,94	1,2	0,00	0,0
2012-07-11 15:30	351	41	68	0,0	19,63	16,43	48,0	1004,51	9,83	16,43	19,64	17,74	1,2	0,00	0,0
2012-07-11 16:00	2	41	71	0,0	19,63	16,33	48,0	1004,51	10,41	16,33	19,64	17,84	1,6	0,00	0,0
2012-07-11 16:30	69	41	71	0,0	19,63	17,03	48,0	1004,51	11,08	17,03	19,64	18,54	1,2	0,00	0,0
2012-07-11 17:00	91	41	70	0,0	19,63	17,63	48,0	1003,51	11,43	17,63	19,64	19,07	1,8	0,00	0,0
2012-07-11 17:30	100	41	67	0,0	19,63	18,03	48,0	1003,51	11,12	18,03	19,64	19,28	3,1	0,00	0,0
2012-07-11 18:00	109	41	64	0,0	19,63	17,93	48,0	1003,51	10,30	17,93	19,64	19,00	3,0	0,00	0,0
2012-07-11 18:30	125	41	66	0,0	19,63	17,53	48,0	1003,51	10,41	17,53	19,64	18,72	2,2	0,00	0,0
2012-07-11 19:00	108	41	68	0,0	19,63	17,53	48,0	1003,51	10,88	17,53	19,64	18,84	2,0	0,00	0,0
2012-07-11 19:30	104	41	70	0,0	19,63	17,33	48,0	1003,51	11,14	17,33	19,64	18,77	2,8	0,00	0,0
2012-07-11 20:00	102	41	71	0,0	19,63	17,23	48,0	1003,51	11,27	17,23	19,64	18,74	0,0	0,00	0,0
2012-07-11 20:30	103	41	72	0,0	19,63	16,93	48,0	1003,51	11,21	16,93	19,64	18,50	0,0	0,00	0,0
2012-07-11 21:00	104	41	75	0,0	19,63	16,53	48,0	1003,51	11,46	16,53	19,64	18,31	0,0	0,00	0,0
2012-07-11 21:30	110	41	77	1,6	19,63	16,03	48,0	1003,51	11,40	16,03	19,64	17,94	3,1	0,00	0,0
2012-07-11 22:00	118	41	81	0,0	19,63	15,33	48,0	1004,51	11,51	15,33	19,64	17,53	2,8	0,00	0,0
2012-07-11 22:30	114	41	82	0,0	19,63	15,03	48,0	1004,51	11,42	15,03	19,64	17,30	1,2	0,00	0,0
2012-07-11 23:00	97	41	84	0,0	19,63	14,43	48,0	1004,51	11,21	14,43	19,64	16,85	0,0	0,00	0,0
2012-07-11 23:30	95	41	87	0,0	19,63	13,83	48,0	1004,51	11,17	13,83	19,64	16,48	0,0	0,00	0,0
2012-07-12 00:00	85	41	91	0,0	19,63	13,43	48,0	1004,51	11,48	13,43	19,64	16,40	0,0	0,00	0,0
2012-07-12 00:30	108	41	94	1,2	19,63	13,12	48,0	1004,51	11,69	13,12	19,64	16,34	1,2	0,00	0,0
2012-07-12 01:00	104	41	96	0,0	19,63	12,92	48,0	1004,51	11,82	12,92	19,64	16,31	1,4	0,00	0,0
2012-07-12 01:30	118	41	97	0,0	19,63	12,82	48,0	1004,51	11,88	12,82	19,64	16,30	1,2	0,00	0,0
2012-07-12 02:00	93	41	97	0,0	19,63	12,82	48,0	1004,51	11,88	12,82	19,64	16,30	1,4	0,00	0,0
2012-07-12 02:30	87	41	97	0,0	19,63	12,72	48,0	1003,51	11,78	12,72	19,64	16,20	1,2	0,00	0,0
2012-07-12 03:00	98	41	97	0,0	19,63	12,72	48,0	1003,51	11,78	12,72	19,64	16,20	1,4	0,00	0,0
2012-07-12 03:30	102	41	97	0,0	19,63	12,62	48,0	1003,51	11,69	12,62	19,64	16,10	1,4	0,00	0,0
2012-07-12 04:00	93	41	97	0,0	19,53	12,62	48,0	1003,51	11,69	12,62	19,54	16,10	1,2	0,00	0,0
2012-07-12 04:30	84	41	97	0,0	19,53	12,62	48,0	1003,51	11,69	12,62	19,54	16,10	1,6	0,00	0,0
2012-07-12 05:00	100	42	97	0,0	19,53	12,72	48,0	1003,51	11,78	12,72	19,58	16,20	1,6	0,00	0,0
2012-07-12 05:30	102	42	97	0,0	19,53	12,72	48,0	1003,51	11,78	12,72	19,58	16,20	2,6	0,00	0,0
2012-07-12 06:00	95	42	97	0,0	19,53	12,82	48,0	1003,51	11,88	12,82	19,58	16,30	2,4	0,00	0,0
2012-07-12 06:30	103	41	97	1,6	19,63	13,02	48,0	1003,51	12,08	13,02	19,64	16,50	1,6	0,00	0,0
2012-07-12 07:00	110	41	97	0,0	19,63	13,43	48,0	1003,51	12,48	13,43	19,64	16,90	1,8	0,00	0,0
2012-07-12 07:30	119	41	96	0,0	19,63	13,73	48,0	1003,51	12,62	13,73	19,64	17,11	2,2	0,00	0,0
2012-07-12 08:00	99	41	93	0,0	19,73	14,13	48,0	1003,51	12,51	14,13	19,74	17,26	2,0	0,00	0,0
2012-07-12 08:30	114	41	87	0,0	19,73	14,73	48,0	1003,51	12,05	14,73	19,74	17,38	2,0	0,00	0,0
2012-07-12 09:00	128	41	76	3,1	19,73	16,63	48,0	1003,51	11,77	15,12	19,74	18,47	3,9	0,00	0,0
2012-07-12 09:30	102	41	70	1,4	19,73	16,73	48,0	1003,51	10,57	16,73	19,74	18,17	4,1	0,00	0,0
2012-07-12 10:00	112	41	71	0,0	19,63	17,13	48,0	1003,51	11,18	17,13	19,64	18,64	3,0	0,00	0,0
2012-07-12 10:30	107	41	71	1,2	19,63	17,33	48,0	1003,51	11,37	17,33	19,64	18,84	2,6	0,00	0,0
2012-07-12 11:00	139	41	71	1,8	19,63	17,13	48,0	1003,51	11,18	17,13	19,64	18,64	2,6	0,00	0,0
2012-07-12 11:30	130	41	86	1,6	19,63	16,83	48,0	1003,51	13,93	16,83	19,64	19,41	6,2	0,00	0,0

Datum	Vindrikt °	Fukt inne Rh%	Fukt ute Rh%	Vindhast m/s	Temp in °C	Temp ute °C	Nb. Mån mm	Tryck Mbar	Daggp °C	Kyleffekt °C	Vix inne °C	Vix ute °C	Vindby m/s	Korr lufttryck	Nederb./dygn mm
2012-07-12 12:00	134	41	83	1,8	19,53	16,33	48,0	1003,51	12,87	16,33	19,54	18,68	5,2	0,00	0,0
2012-07-12 12:30	87	42	86	1,2	19,53	16,23	48,0	1003,51	13,34	16,23	19,58	18,81	4,7	0,00	0,0
2012-07-12 13:00	125	42	86	1,4	19,53	16,83	48,0	1003,51	13,93	16,83	19,58	19,41	4,7	0,00	0,0
2012-07-12 13:30	176	42	80	3,9	19,53	17,23	48,0	1002,51	13,16	14,60	19,58	19,36	3,9	0,00	0,0
2012-07-12 14:00	83	42	76	0,0	19,53	17,83	48,0	1002,51	12,93	17,83	19,58	19,68	4,3	0,00	0,0
2012-07-12 14:30	127	42	75	2,4	19,53	17,43	48,0	1002,51	12,33	16,57	19,58	19,21	4,5	0,00	0,0
2012-07-12 15:00	102	42	77	1,4	19,63	17,63	48,0	1002,51	12,94	17,63	19,68	19,54	3,5	0,00	0,0
2012-07-12 15:30	147	42	76	2,4	19,63	17,23	48,0	1002,51	12,35	16,36	19,68	19,07	6,0	0,00	0,0
2012-07-12 16:00	144	42	76	2,2	19,63	17,33	48,0	1002,51	12,44	17,33	19,68	19,17	4,7	0,00	0,0
2012-07-12 16:30	115	42	77	1,6	19,63	17,23	48,0	1002,51	12,55	17,23	19,68	19,14	6,8	0,00	0,0
2012-07-12 17:00	136	42	88	2,6	19,63	14,83	49,8	1002,51	12,33	13,83	19,68	17,56	6,0	1,80	1,8
2012-07-12 17:30	136	42	96	1,4	19,73	14,23	50,4	1002,51	13,11	14,23	19,78	17,61	4,1	2,40	2,4
2012-07-12 18:00	104	42	97	0,0	19,73	14,03	50,4	1002,51	13,08	14,03	19,78	17,50	4,5	0,60	2,4
2012-07-12 18:30	115	42	97	2,4	19,73	14,13	50,4	1002,51	13,18	13,09	19,78	17,60	4,5	0,00	2,4
2012-07-12 19:00	124	42	97	0,0	19,73	13,93	50,4	1002,51	12,98	13,93	19,78	17,40	3,9	0,00	2,4
2012-07-12 19:30	99	42	97	0,0	19,73	14,03	50,4	1002,51	13,08	14,03	19,78	17,50	3,0	0,00	2,4
2012-07-12 20:00	98	42	97	1,4	19,73	13,73	50,4	1002,51	12,78	13,73	19,78	17,20	3,5	0,00	2,4
2012-07-12 20:30	104	42	98	1,2	19,73	13,53	50,4	1002,51	12,74	13,53	19,78	17,08	3,3	0,00	2,4
2012-07-12 21:00	87	42	98	0,0	19,73	13,53	50,4	1001,51	12,74	13,53	19,78	17,08	2,0	0,00	2,4
2012-07-12 21:30	120	42	99	0,0	19,73	13,33	50,4	1001,51	12,70	13,33	19,78	16,97	2,6	0,00	2,4
2012-07-12 22:00	141	42	100	1,2	19,73	13,23	50,4	1001,51	12,76	13,23	19,78	16,95	2,4	0,00	2,4
2012-07-12 22:30	159	42	100	0,0	19,73	13,02	50,4	1001,51	12,56	13,02	19,78	16,75	1,8	0,00	2,4
2012-07-12 23:00	130	42	100	0,0	19,73	12,92	50,4	1001,51	12,46	12,92	19,78	16,65	1,6	0,00	2,4
2012-07-12 23:30	116	42	100	0,0	19,73	12,92	50,4	1001,51	12,46	12,92	19,78	16,65	2,4	0,00	2,4
2012-07-13 00:00	84	42	100	1,2	19,73	12,82	50,4	1001,51	12,36	12,82	19,78	16,55	1,6	0,00	0,0
2012-07-13 00:30	78	42	100	0,0	19,73	12,72	50,4	1001,51	12,26	12,72	19,78	16,45	1,8	0,00	0,0
2012-07-13 01:00	98	42	100	0,0	19,73	12,62	50,4	1001,51	12,16	12,62	19,78	16,35	2,6	0,00	0,0
2012-07-13 01:30	107	42	100	1,2	19,73	12,52	52,2	1001,51	12,06	12,52	19,78	16,25	3,1	1,80	1,8
2012-07-13 02:00	115	42	100	1,2	19,63	12,32	52,2	1001,51	11,86	12,32	19,68	16,05	2,2	1,80	1,8
2012-07-13 02:30	87	42	100	2,4	19,63	12,22	52,2	1001,51	11,76	11,09	19,68	15,95	2,8	0,00	1,8
2012-07-13 03:00	134	42	100	1,8	19,63	12,12	52,2	1000,51	11,66	12,12	19,68	15,85	3,5	0,00	1,8
2012-07-13 03:30	144	42	100	1,6	19,63	12,02	52,2	1000,51	11,56	12,02	19,68	15,75	3,3	0,00	1,8
2012-07-13 04:00	146	42	100	1,2	19,63	12,02	52,2	1000,51	11,56	12,02	19,68	15,75	3,1	0,00	1,8
2012-07-13 04:30	139	42	100	0,0	19,63	11,92	52,2	1000,51	11,46	11,92	19,68	15,65	3,3	0,00	1,8
2012-07-13 05:00	121	42	100	0,0	19,63	11,92	52,2	1000,51	11,46	11,92	19,68	15,65	3,5	0,00	1,8
2012-07-13 05:30	113	42	100	1,2	19,63	11,82	52,2	1000,51	11,36	11,82	19,68	15,55	3,0	0,00	1,8
2012-07-13 06:00	124	42	100	0,0	19,63	11,82	52,2	1000,51	11,36	11,82	19,68	15,55	2,0	0,00	1,8
2012-07-13 06:30	107	42	100	0,0	19,63	11,92	52,2	1000,51	11,46	11,92	19,68	15,65	2,4	0,00	1,8
2012-07-13 07:00	107	42	100	1,4	19,63	12,22	52,2	999,51	11,76	12,22	19,68	15,95	2,6	0,00	1,8
2012-07-13 07:30	138	42	100	1,6	19,63	12,42	52,2	999,51	11,96	12,42	19,68	16,15	2,8	0,00	1,8
2012-07-13 08:00	128	42	100	1,8	19,63	12,42	52,2	999,51	11,96	12,42	19,68	16,15	2,2	0,00	1,8
2012-07-13 08:30	130	42	100	0,0	19,63	12,42	52,2	999,51	11,96	12,42	19,68	16,15	2,8	0,00	1,8
2012-07-13 09:00	109	42	100	0,0	19,63	12,82	52,2	999,51	12,36	12,82	19,68	16,55	3,3	0,00	1,8
2012-07-13 09:30	130	42	99	1,4	19,63	13,43	52,2	999,51	12,80	13,43	19,68	17,07	3,3	0,00	1,8
2012-07-13 10:00	104	42	97	2,0	19,73	14,23	52,2	999,51	13,28	14,23	19,78	17,70	3,1	0,00	1,8
2012-07-13 10:30	144	42	86	0,0	19,73	15,13	52,2	998,51	12,26	15,13	19,78	17,71	3,5	0,00	1,8



Datum	Vindrikt °	Fukt inne Rh%	Fukt ute Rh%	Vindhast m/s	Temp in °C	Temp ute °C	Nb. Mån mm	Tryck Mbar	Daggp °C	Kyleffekt °C	Vix inne °C	Vix ute °C	Vindby m/s	Korr lufttryck	Nederb./dygn mm
2012-07-13 11:00	113	42	87	1,6	19,73	15,23	52,2	998,51	12,54	15,23	19,78	17,88	3,3	0,00	1,8
2012-07-13 11:30	156	42	86	0,0	19,73	15,23	52,2	998,51	12,36	15,23	19,78	17,81	3,0	0,00	1,8
2012-07-13 12:00	180	42	76	1,2	19,73	14,23	52,2	998,51	9,46	14,23	19,78	16,07	4,5	0,00	1,8
2012-07-13 12:30	90	42	88	0,0	19,73	13,93	52,2	998,51	11,45	13,93	19,78	16,66	1,6	0,00	1,8
2012-07-13 13:00	143	42	86	1,2	19,73	14,73	52,2	998,51	11,87	14,73	19,78	17,31	2,8	0,00	1,8
2012-07-13 13:30	106	42	76	0,0	19,73	15,33	52,2	998,51	10,52	15,33	19,78	17,17	1,8	0,00	1,8
2012-07-13 14:00	131	42	77	0,0	19,73	15,63	52,2	997,50	11,01	15,63	19,78	17,54	2,6	0,00	1,8
2012-07-13 14:30	119	42	76	0,0	19,73	15,93	52,2	997,50	11,09	15,93	19,78	17,77	2,6	0,00	1,8
2012-07-13 15:00	151	42	76	2,0	19,73	16,33	52,2	997,50	11,48	16,33	19,78	18,17	2,6	0,00	1,8
2012-07-13 15:30	136	42	75	2,8	19,73	16,43	52,2	997,50	11,37	14,90	19,78	18,21	3,7	0,00	1,8
2012-07-13 16:00	123	42	74	0,0	19,73	16,63	52,2	997,50	11,35	16,63	19,78	18,34	3,5	0,00	1,8
2012-07-13 16:30	171	42	75	0,0	19,73	16,03	52,2	997,50	10,98	16,03	19,78	17,80	3,1	0,00	1,8
2012-07-13 17:00	102	42	84	0,0	19,73	15,53	52,2	996,50	12,28	15,53	19,78	17,95	1,6	0,00	1,8
2012-07-13 17:30	135	42	88	1,2	19,73	15,13	52,2	996,50	12,62	15,13	19,78	17,86	2,0	0,00	1,8
2012-07-13 18:00	126	42	90	0,0	19,73	14,93	53,4	996,50	12,78	14,93	19,78	17,82	2,0	1,20	3,0
2012-07-13 18:30	141	42	86	2,0	19,73	14,33	53,4	996,50	11,48	14,33	19,78	16,90	3,1	1,20	3,0
2012-07-13 19:00	101	42	93	0,0	19,73	13,93	54,0	996,50	12,31	13,93	19,78	17,06	3,7	0,60	3,6
2012-07-13 19:30	105	42	95	1,2	19,73	13,53	55,2	996,50	12,25	13,53	19,78	16,83	2,0	1,80	4,8
2012-07-13 20:00	100	42	96	0,0	19,73	13,33	55,2	996,50	12,22	13,33	19,78	16,71	1,8	1,20	4,8
2012-07-13 20:30	95	42	96	0,0	19,63	13,12	55,8	996,50	12,02	13,12	19,68	16,51	1,4	0,60	5,4
2012-07-13 21:00	130	42	97	0,0	19,63	13,02	55,8	996,50	12,08	13,02	19,68	16,50	1,2	0,60	5,4
2012-07-13 21:30	118	42	97	0,0	19,63	12,92	55,8	996,50	11,98	12,92	19,68	16,40	1,2	0,00	5,4
2012-07-13 22:00	112	42	97	0,0	19,63	12,72	55,8	996,50	11,78	12,72	19,68	16,20	0,0	0,00	5,4
2012-07-13 22:30	110	42	97	0,0	19,63	12,52	55,8	996,50	11,59	12,52	19,68	16,00	1,2	0,00	5,4
2012-07-13 23:00	110	43	98	0,0	19,63	12,32	55,8	996,50	11,55	12,32	19,73	15,88	0,0	0,00	5,4
2012-07-13 23:30	110	43	98	0,0	19,63	12,02	55,8	996,50	11,25	12,02	19,73	15,58	0,0	0,00	5,4
2012-07-14 00:00	111	42	98	0,0	19,53	11,82	55,8	996,50	11,05	11,82	19,58	15,38	0,0	0,00	0,0
2012-07-14 00:30	111	42	98	0,0	19,53	11,82	55,8	996,50	11,05	11,82	19,58	15,38	0,0	0,00	0,0
2012-07-14 01:00	111	42	99	0,0	19,63	11,82	55,8	996,50	11,21	11,82	19,68	15,47	0,0	0,00	0,0
2012-07-14 01:30	111	42	99	0,0	19,63	11,92	55,8	996,50	11,31	11,92	19,68	15,57	0,0	0,00	0,0
2012-07-14 02:00	111	42	99	0,0	19,63	11,72	55,8	996,50	11,11	11,72	19,68	15,37	0,0	0,00	0,0
2012-07-14 02:30	111	42	100	0,0	19,53	11,62	55,8	996,50	11,16	11,62	19,58	15,35	0,0	0,00	0,0
2012-07-14 03:00	111	42	100	0,0	19,53	11,52	55,8	996,50	11,07	11,52	19,58	15,25	0,0	0,00	0,0
2012-07-14 03:30	111	42	100	0,0	19,53	11,32	55,8	996,50	10,87	11,32	19,58	15,05	0,0	0,00	0,0
2012-07-14 04:00	111	42	100	0,0	19,53	11,32	55,8	996,50	10,87	11,32	19,58	15,05	0,0	0,00	0,0
2012-07-14 04:30	99	42	100	0,0	19,53	11,32	55,8	996,50	10,87	11,32	19,58	15,05	0,0	0,00	0,0
2012-07-14 05:00	3	42	100	0,0	19,53	11,22	55,8	996,50	10,77	11,22	19,58	14,95	0,0	0,00	0,0
2012-07-14 05:30	3	42	100	0,0	19,63	11,22	55,8	996,50	10,77	11,22	19,68	14,95	0,0	0,00	0,0
2012-07-14 06:00	3	42	100	0,0	19,63	11,22	55,8	996,50	10,77	11,22	19,68	14,95	0,0	0,00	0,0
2012-07-14 06:30	351	42	100	0,0	19,73	11,12	55,8	996,50	10,67	11,12	19,78	14,85	1,2	0,00	0,0
2012-07-14 07:00	351	42	100	0,0	19,73	11,32	55,8	996,50	10,87	11,32	19,78	15,05	0,0	0,00	0,0
2012-07-14 07:30	351	42	99	0,0	19,83	11,72	55,8	996,50	11,11	11,72	19,88	15,37	0,0	0,00	0,0
2012-07-14 08:00	343	42	98	0,0	19,73	11,92	55,8	997,50	11,15	11,92	19,78	15,48	1,2	0,00	0,0
2012-07-14 08:30	334	42	95	0,0	19,73	12,42	55,8	997,50	11,16	12,42	19,78	15,73	1,2	0,00	0,0
2012-07-14 09:00	311	42	90	0,0	19,73	12,62	55,8	997,50	10,52	12,62	19,78	15,52	1,2	0,00	0,0
2012-07-14 09:30	324	42	86	0,0	19,73	13,23	55,8	997,50	10,40	13,23	19,78	15,80	1,8	0,00	0,0

Datum	Vindrikt °	Fukt inne Rh%	Fukt ute Rh%	Vindhast m/s	Temp in °C	Temp ute °C	Nb. Mån mm	Tryck Mbar	Daggp °C	Kyleffekt °C	Vix inne °C	Vix ute °C	Vindby m/s	Korr lufttryck	Nederb./dygn mm
2012-07-14 10:00	342	42	85	0,0	19,73	13,63	55,8	997,50	10,61	13,63	19,78	16,13	1,8	0,00	0,0
2012-07-14 10:30	321	42	81	0,0	19,73	14,03	55,8	997,50	10,25	14,03	19,78	16,23	2,0	0,00	0,0
2012-07-14 11:00	336	42	76	0,0	19,63	14,63	55,8	997,50	9,84	14,63	19,68	16,47	1,6	0,00	0,0
2012-07-14 11:30	307	42	75	0,0	19,63	14,93	55,8	997,50	9,93	14,93	19,68	16,70	1,6	0,00	0,0
2012-07-14 12:00	318	42	75	0,0	19,63	15,13	55,8	997,50	10,12	15,13	19,68	16,90	2,0	0,00	0,0
2012-07-14 12:30	117	42	72	0,0	19,63	15,53	55,8	997,50	9,87	15,53	19,68	17,10	1,6	0,00	0,0
2012-07-14 13:00	330	42	72	0,0	19,63	15,43	55,8	997,50	9,77	15,43	19,68	17,00	2,0	0,00	0,0
2012-07-14 13:30	330	42	71	0,0	19,63	15,93	55,8	997,50	10,03	15,93	19,68	17,44	1,4	0,00	0,0
2012-07-14 14:00	343	42	66	0,0	19,63	16,63	55,8	997,50	9,56	16,63	19,68	17,82	1,6	0,00	0,0
2012-07-14 14:30	187	42	67	0,0	19,63	17,23	55,8	997,50	10,36	17,23	19,68	18,48	3,0	0,00	0,0
2012-07-14 15:00	245	42	66	0,0	19,73	17,63	55,8	997,50	10,50	17,63	19,78	18,82	1,8	0,00	0,0
2012-07-14 15:30	325	42	63	0,0	19,73	17,63	55,8	997,50	9,77	17,63	19,78	18,63	1,6	0,00	0,0
2012-07-14 16:00	311	42	63	0,0	19,73	17,53	55,8	997,50	9,68	17,53	19,78	18,53	2,0	0,00	0,0
2012-07-14 16:30	337	42	60	0,0	19,83	17,83	55,8	997,50	9,20	17,83	19,88	18,66	1,6	0,00	0,0
2012-07-14 17:00	333	42	58	0,0	19,93	18,43	55,8	997,50	9,23	18,43	19,98	19,15	1,6	0,00	0,0
2012-07-14 17:30	153	42	56	1,8	19,83	18,23	55,8	997,50	8,49	18,23	19,88	18,84	2,2	0,00	0,0
2012-07-14 18:00	157	42	54	0,0	19,83	18,23	55,8	997,50	7,93	18,23	19,88	18,73	2,8	0,00	0,0
2012-07-14 18:30	158	42	58	0,0	19,83	18,03	55,8	997,50	8,85	18,03	19,88	18,75	0,0	0,00	0,0
2012-07-14 19:00	158	42	60	0,0	19,83	17,93	55,8	997,50	9,29	17,93	19,88	18,76	0,0	0,00	0,0
2012-07-14 19:30	325	42	62	0,0	19,73	16,93	55,8	997,50	8,87	16,93	19,78	17,87	1,2	0,00	0,0
2012-07-14 20:00	341	42	80	0,0	19,73	15,13	55,8	998,51	11,13	15,13	19,78	17,26	0,0	0,00	0,0
2012-07-14 20:30	341	42	88	0,0	19,73	14,03	55,8	998,51	11,54	14,03	19,78	16,76	0,0	0,00	0,0
2012-07-14 21:00	340	42	90	0,0	19,73	13,53	55,8	998,51	11,41	13,53	19,78	16,42	0,0	0,00	0,0
2012-07-14 21:30	310	42	90	0,0	19,73	13,33	55,8	998,51	11,21	13,33	19,78	16,22	0,0	0,00	0,0
2012-07-14 22:00	310	42	89	0,0	19,73	13,12	55,8	998,51	10,84	13,12	19,78	15,94	0,0	0,00	0,0
2012-07-14 22:30	47	42	92	0,0	19,63	12,92	55,8	998,51	11,16	12,92	19,68	15,98	0,0	0,00	0,0
2012-07-14 23:00	9	42	93	0,0	19,63	12,82	55,8	998,51	11,23	12,82	19,68	15,96	0,0	0,00	0,0
2012-07-14 23:30	14	42	92	0,0	19,63	12,92	57,6	998,51	11,16	12,92	19,68	15,98	0,0	1,80	1,8
2012-07-15 00:00	14	42	97	0,0	19,63	12,12	57,6	998,51	11,19	12,12	19,68	15,59	2,0	1,80	0,0
2012-07-15 00:30	8	42	98	0,0	19,63	11,82	58,2	998,51	11,05	11,82	19,68	15,38	0,0	0,60	0,6
2012-07-15 01:00	356	42	98	0,0	19,63	11,42	58,2	998,51	10,65	11,42	19,68	14,98	0,0	0,60	0,6
2012-07-15 01:30	356	42	100	0,0	19,63	11,02	58,2	998,51	10,57	11,02	19,68	14,75	0,0	0,00	0,6
2012-07-15 02:00	351	42	100	0,0	19,53	10,92	58,2	998,51	10,47	10,92	19,58	14,65	0,0	0,00	0,6
2012-07-15 02:30	39	42	100	0,0	19,53	11,02	58,2	998,51	10,57	11,02	19,58	14,75	0,0	0,00	0,6
2012-07-15 03:00	356	42	100	0,0	19,53	10,92	58,2	998,51	10,47	10,92	19,58	14,65	0,0	0,00	0,6
2012-07-15 03:30	351	42	100	0,0	19,63	10,92	58,2	998,51	10,47	10,92	19,68	14,65	0,0	0,00	0,6
2012-07-15 04:00	351	42	100	0,0	19,63	10,82	58,2	998,51	10,37	10,82	19,68	14,55	0,0	0,00	0,6
2012-07-15 04:30	356	42	100	0,0	19,63	10,72	58,2	998,51	10,27	10,72	19,68	14,45	1,2	0,00	0,6
2012-07-15 05:00	351	42	100	0,0	19,63	10,52	58,2	998,51	10,07	10,52	19,68	14,25	1,2	0,00	0,6
2012-07-15 05:30	346	42	100	0,0	19,63	10,62	58,2	998,51	10,17	10,62	19,68	14,35	1,4	0,00	0,6
2012-07-15 06:00	330	42	99	0,0	19,63	10,92	58,2	998,51	10,31	10,92	19,68	14,57	1,2	0,00	0,6
2012-07-15 06:30	356	42	98	0,0	19,63	11,12	58,2	998,51	10,35	11,12	19,68	14,68	1,2	0,00	0,6
2012-07-15 07:00	248	42	98	0,0	19,63	11,42	58,2	998,51	10,65	11,42	19,68	14,98	1,2	0,00	0,6
2012-07-15 07:30	204	42	99	0,0	19,63	11,52	58,2	998,51	10,91	11,52	19,68	15,17	0,0	0,00	0,6
2012-07-15 08:00	62	42	99	0,0	19,63	11,82	58,2	999,51	11,21	11,82	19,68	15,47	0,0	0,00	0,6
2012-07-15 08:30	356	42	100	0,0	19,53	11,92	58,2	999,51	11,46	11,92	19,58	15,65	0,0	0,00	0,6

Datum	Vindrikt °	Fukt inne Rh%	Fukt ute Rh%	Vindhast m/s	Temp in °C	Temp ute °C	Nb. Mån mm	Tryck Mbar	Daggp °C	Kyleffekt °C	Vix inne °C	Vix ute °C	Vindby m/s	Korr lufttryck	Nederb./dygn mm
2012-07-15 09:00	11	42	100	0,0	19,63	12,32	58,2	999,51	11,86	12,32	19,68	16,05	0,0	0,00	0,6
2012-07-15 09:30	11	42	100	0,0	19,63	12,52	58,2	999,51	12,06	12,52	19,68	16,25	0,0	0,00	0,6
2012-07-15 10:00	10	42	99	0,0	19,63	12,82	58,2	999,51	12,20	12,82	19,68	16,47	0,0	0,00	0,6
2012-07-15 10:30	5	42	98	0,0	19,63	13,23	58,2	999,51	12,44	13,23	19,68	16,78	0,0	0,00	0,6
2012-07-15 11:00	3	42	96	0,0	19,63	13,63	58,2	999,51	12,52	13,63	19,68	17,01	0,0	0,00	0,6
2012-07-15 11:30	351	42	95	0,0	19,63	14,13	58,2	999,51	12,85	14,13	19,68	17,43	1,2	0,00	0,6
2012-07-15 12:00	236	42	93	0,0	19,63	14,73	58,2	999,51	13,10	14,73	19,68	17,86	1,2	0,00	0,6
2012-07-15 12:30	341	42	81	0,0	19,63	15,63	58,2	999,51	11,81	15,63	19,68	17,83	1,4	0,00	0,6
2012-07-15 13:00	328	42	78	1,8	19,63	16,33	58,2	999,51	11,89	16,33	19,68	18,31	2,0	0,00	0,6
2012-07-15 13:30	332	42	76	0,0	19,63	16,53	58,2	999,51	11,67	16,53	19,68	18,37	2,0	0,00	0,6
2012-07-15 14:00	337	42	71	0,0	19,63	17,23	58,2	999,51	11,27	17,23	19,68	18,74	2,0	0,00	0,6
2012-07-15 14:30	333	42	69	1,2	19,73	17,93	58,2	999,51	11,49	17,93	19,78	19,31	2,2	0,00	0,6
2012-07-15 15:00	328	42	69	0,0	19,73	17,93	58,2	999,51	11,49	17,93	19,78	19,31	2,0	0,00	0,6
2012-07-15 15:30	351	42	72	0,0	19,63	15,93	58,2	999,51	10,25	15,93	19,68	17,50	1,6	0,00	0,6
2012-07-15 16:00	333	42	72	1,2	19,73	16,83	58,2	999,51	11,11	16,83	19,78	18,40	2,0	0,00	0,6
2012-07-15 16:30	351	42	76	0,0	19,73	15,73	58,2	1000,51	10,90	15,73	19,78	17,57	2,4	0,00	0,6
2012-07-15 17:00	344	42	75	1,2	19,73	15,23	58,2	1000,51	10,21	15,23	19,78	17,00	2,8	0,00	0,6
2012-07-15 17:30	339	42	75	0,0	19,73	14,73	58,2	1000,51	9,73	14,73	19,78	16,50	2,2	0,00	0,6
2012-07-15 18:00	308	42	76	1,4	19,73	14,83	58,2	1000,51	10,03	14,83	19,78	16,67	2,2	0,00	0,6
2012-07-15 18:30	343	42	75	1,2	19,73	14,23	58,2	1000,51	9,25	14,23	19,78	16,00	3,1	0,00	0,6
2012-07-15 19:00	356	42	76	1,4	19,73	13,83	59,4	1000,51	9,07	13,83	19,78	15,67	10,0	1,20	1,8
2012-07-15 19:30	356	42	75	0,0	19,73	13,53	59,4	1000,51	8,58	13,53	19,78	15,30	2,2	1,20	1,8
2012-07-15 20:00	356	42	77	0,0	19,73	13,12	59,4	1000,51	8,60	13,12	19,78	15,04	2,0	0,00	1,8
2012-07-15 20:30	321	42	73	0,0	19,73	12,92	59,4	1001,51	7,59	12,92	19,78	14,57	2,4	0,00	1,8
2012-07-15 21:00	326	42	76	0,0	19,73	12,12	59,4	1001,51	7,43	12,12	19,78	13,97	3,1	0,00	1,8
2012-07-15 21:30	356	42	77	0,0	19,63	11,62	59,4	1001,51	7,15	11,62	19,68	13,54	3,3	0,00	1,8
2012-07-15 22:00	332	42	77	0,0	19,63	11,62	59,4	1001,51	7,15	11,62	19,68	13,54	1,6	0,00	1,8
2012-07-15 22:30	0	42	77	0,0	19,63	10,92	59,4	1001,51	6,47	10,92	19,68	12,84	2,6	0,00	1,8
2012-07-15 23:00	356	42	82	0,0	19,63	10,12	59,4	1001,51	6,65	10,12	19,68	12,40	1,2	0,00	1,8
2012-07-15 23:30	340	42	84	0,0	19,63	9,72	59,4	1001,51	6,62	9,72	19,68	12,15	1,8	0,00	1,8
2012-07-16 00:00	5	42	84	0,0	19,53	9,32	59,4	1001,51	6,23	9,32	19,58	11,75	1,2	0,00	0,0
2012-07-16 00:30	5	41	86	0,0	19,53	9,32	59,4	1002,51	6,58	9,32	19,54	11,90	0,0	0,00	0,0
2012-07-16 01:00	5	41	85	0,0	19,53	9,22	59,4	1002,51	6,31	9,22	19,54	11,72	0,0	0,00	0,0
2012-07-16 01:30	5	42	85	0,0	19,53	8,82	59,4	1002,51	5,92	8,82	19,58	11,32	0,0	0,00	0,0
2012-07-16 02:00	4	42	88	0,0	19,43	8,32	59,4	1002,51	5,95	8,32	19,48	11,06	0,0	0,00	0,0
2012-07-16 02:30	3	42	88	0,0	19,43	7,92	59,4	1002,51	5,56	7,92	19,48	10,66	0,0	0,00	0,0
2012-07-16 03:00	3	41	89	0,0	19,43	7,32	59,4	1002,51	5,13	7,32	19,44	10,13	0,0	0,00	0,0
2012-07-16 03:30	3	41	91	0,0	19,43	6,62	59,4	1002,51	4,78	6,62	19,44	9,59	0,0	0,00	0,0
2012-07-16 04:00	3	41	91	0,0	19,43	6,52	59,4	1002,51	4,68	6,52	19,44	9,49	0,0	0,00	0,0
2012-07-16 04:30	4	41	90	0,0	19,43	6,42	59,4	1002,51	4,41	6,42	19,44	9,31	0,0	0,00	0,0
2012-07-16 05:00	7	41	89	0,0	19,43	6,52	59,4	1002,51	4,35	6,52	19,44	9,33	0,0	0,00	0,0
2012-07-16 05:30	7	41	92	0,0	19,43	6,62	59,4	1002,51	4,94	6,62	19,44	9,67	0,0	0,00	0,0
2012-07-16 06:00	8	41	90	0,0	19,43	8,22	59,4	1002,51	6,19	8,22	19,44	11,11	0,0	0,00	0,0
2012-07-16 06:30	4	41	81	0,0	19,53	9,22	59,4	1002,51	5,59	9,22	19,54	11,43	0,0	0,00	0,0
2012-07-16 07:00	351	41	78	0,0	19,63	10,52	59,4	1002,51	6,28	10,52	19,64	12,51	0,0	0,00	0,0
2012-07-16 07:30	351	40	73	0,0	19,63	10,92	59,4	1002,51	5,67	10,92	19,59	12,56	1,2	0,00	0,0

Datum	Vindrikt	Fukt inne	Fukt ute	Vindhast	Temp in	Temp ute	Nb. Mån	Tryck	Dagpp	Kyleffekt	Vix inne	Vix ute	Vindby	Korr lufttryck	Nederb./dygn
	°	Rh%	Rh%	m/s	°C	°C	mm	Mbar	°C	°C	°C	°C	m/s		mm
2012-07-16 08:00	332	40	70	0,0	19,63	11,52	59,4	1002,51	5,61	11,52	19,59	12,97	1,2	0,00	0,0
2012-07-16 08:30	351	40	68	0,0	19,63	11,82	59,4	1002,51	5,46	11,82	19,59	13,14	1,2	0,00	0,0
2012-07-16 09:00	351	40	67	0,0	19,63	12,52	59,4	1002,51	5,90	12,52	19,59	13,78	1,4	0,00	0,0
2012-07-16 09:30	342	40	66	0,0	19,63	12,82	59,4	1002,51	5,96	12,82	19,59	14,01	1,8	0,00	0,0
2012-07-16 10:00	335	40	66	1,2	19,63	12,52	59,4	1002,51	5,67	12,52	19,59	13,71	1,6	0,00	0,0
2012-07-16 10:30	330	40	64	1,2	19,53	12,52	59,4	1002,51	5,21	12,52	19,49	13,59	1,6	0,00	0,0
2012-07-16 11:00	328	40	64	1,2	19,53	12,52	59,4	1002,51	5,21	12,52	19,49	13,59	2,8	0,00	0,0
2012-07-16 11:30	330	40	59	0,0	19,43	13,33	59,4	1003,51	4,73	13,33	19,39	14,10	2,2	0,00	0,0
2012-07-16 12:00	327	40	59	1,2	19,43	13,12	59,4	1003,51	4,55	13,12	19,39	13,90	2,6	0,00	0,0
2012-07-16 12:30	343	40	59	0,0	19,33	13,12	59,4	1003,51	4,55	13,12	19,29	13,90	1,8	0,00	0,0
2012-07-16 13:00	340	40	57	0,0	19,33	13,83	59,4	1003,51	4,68	13,83	19,29	14,49	2,2	0,00	0,0
2012-07-16 13:30	343	40	56	1,6	19,23	13,33	59,4	1003,51	3,95	13,33	19,19	13,93	3,5	0,00	0,0
2012-07-16 14:00	263	40	54	0,0	19,23	14,83	59,4	1003,51	4,79	14,83	19,19	15,32	2,8	0,00	0,0
2012-07-16 14:30	336	40	54	1,2	19,23	13,73	59,4	1003,51	3,77	13,73	19,19	14,22	4,9	0,00	0,0
2012-07-16 15:00	319	40	53	1,2	19,23	13,73	59,4	1003,51	3,49	13,73	19,19	14,17	3,9	0,00	0,0
2012-07-16 15:30	315	40	51	1,4	19,23	14,33	59,4	1003,51	3,46	14,33	19,19	14,67	3,3	0,00	0,0
2012-07-16 16:00	322	40	51	1,2	19,23	14,33	59,4	1003,51	3,46	14,33	19,19	14,67	3,1	0,00	0,0
2012-07-16 16:30	305	40	55	2,4	19,33	14,93	59,4	1003,51	5,16	13,94	19,29	15,48	3,9	0,00	0,0
2012-07-16 17:00	310	39	50	0,0	19,33	14,43	59,4	1003,51	3,26	14,43	19,25	14,72	3,7	0,00	0,0
2012-07-16 17:30	333	39	51	1,2	19,33	14,73	59,4	1003,51	3,83	14,73	19,25	15,07	3,3	0,00	0,0
2012-07-16 18:00	327	39	52	0,0	19,33	15,13	59,4	1003,51	4,49	15,13	19,25	15,52	3,5	0,00	0,0
2012-07-16 18:30	324	39	49	0,0	19,33	14,73	59,4	1003,51	3,23	14,73	19,25	14,97	3,1	0,00	0,0
2012-07-16 19:00	351	39	49	0,0	19,33	14,93	59,4	1003,51	3,41	14,93	19,25	15,17	3,5	0,00	0,0
2012-07-16 19:30	331	39	50	1,8	19,33	14,43	59,4	1003,51	3,26	14,43	19,25	14,72	2,6	0,00	0,0
2012-07-16 20:00	334	39	57	0,0	19,33	12,72	59,4	1003,51	3,65	12,72	19,25	13,39	2,6	0,00	0,0
2012-07-16 20:30	351	39	57	0,0	19,33	13,12	59,4	1003,51	4,03	13,12	19,25	13,79	2,4	0,00	0,0
2012-07-16 21:00	351	39	59	1,2	19,33	12,52	59,4	1003,51	3,99	12,52	19,25	13,30	2,0	0,00	0,0
2012-07-16 21:30	351	39	66	0,0	19,43	11,72	59,4	1004,51	4,92	11,72	19,35	12,91	2,2	0,00	0,0
2012-07-16 22:00	351	39	69	0,0	19,33	11,02	59,4	1004,51	4,92	11,02	19,25	12,40	1,4	0,00	0,0
2012-07-16 22:30	351	39	72	0,0	19,33	10,22	59,4	1004,51	4,79	10,22	19,25	11,80	0,0	0,00	0,0
2012-07-16 23:00	351	39	76	0,0	19,33	9,32	59,4	1004,51	4,73	9,32	19,25	11,17	0,0	0,00	0,0
2012-07-16 23:30	351	39	77	0,0	19,33	8,92	59,4	1004,51	4,54	8,92	19,25	10,84	0,0	0,00	0,0
2012-07-17 00:00	3	39	77	0,0	19,23	8,72	59,4	1004,51	4,35	8,72	19,15	10,64	1,4	0,00	0,0
2012-07-17 00:30	356	39	78	0,0	19,23	8,52	59,4	1004,51	4,35	8,52	19,15	10,51	0,0	0,00	0,0
2012-07-17 01:00	356	39	81	0,0	19,23	7,62	59,4	1004,51	4,03	7,62	19,15	9,82	0,0	0,00	0,0
2012-07-17 01:30	356	39	85	0,0	19,23	7,12	59,4	1004,51	4,26	7,12	19,15	9,62	0,0	0,00	0,0
2012-07-17 02:00	356	39	87	0,0	19,23	6,12	59,4	1005,51	3,62	6,12	19,15	8,78	0,0	0,00	0,0
2012-07-17 02:30	356	39	89	0,0	19,13	5,52	59,4	1005,51	3,36	5,52	19,05	8,33	0,0	0,00	0,0
2012-07-17 03:00	356	39	91	0,0	19,13	5,42	59,4	1005,51	3,59	5,42	19,05	8,39	0,0	0,00	0,0
2012-07-17 03:30	356	39	92	0,0	19,13	5,02	59,4	1005,51	3,36	5,02	19,05	8,07	0,0	0,00	0,0
2012-07-17 04:00	356	39	99	0,0	19,13	5,02	59,4	1005,51	4,43	5,02	19,05	8,66	0,0	0,00	0,0
2012-07-17 04:30	356	39	100	0,0	19,03	5,62	59,4	1005,51	5,18	5,62	18,95	9,35	0,0	0,00	0,0
2012-07-17 05:00	356	39	99	0,0	19,03	5,32	59,4	1005,51	4,73	5,32	18,95	8,96	0,0	0,00	0,0
2012-07-17 05:30	356	39	98	0,0	19,03	5,72	59,4	1005,51	4,98	5,72	18,95	9,28	0,0	0,00	0,0
2012-07-17 06:00	356	40	99	0,0	19,13	7,62	59,4	1005,51	7,02	7,62	19,09	11,26	0,0	0,00	0,0
2012-07-17 06:30	356	40	94	0,0	19,33	9,52	59,4	1005,51	8,13	9,52	19,29	12,74	0,0	0,00	0,0

Datum	Vindrikt °	Fukt inne Rh%	Fukt ute Rh%	Vindhast m/s	Temp in °C	Temp ute °C	Nb. Mån mm	Tryck Mbar	Dagpp °C	Kyleffekt °C	Vix inne °C	Vix ute °C	Vindby m/s	Korr lufttryck	Nederb./dygn mm
2012-07-17 07:00	356	40	83	0,0	19,43	10,62	59,4	1005,51	7,32	10,62	19,39	12,97	0,0	0,00	0,0
2012-07-17 07:30	356	39	74	0,0	19,53	11,12	59,4	1005,51	6,07	11,12	19,45	12,83	0,0	0,00	0,0
2012-07-17 08:00	1	39	72	0,0	19,53	12,22	59,4	1005,51	6,71	12,22	19,45	13,80	0,0	0,00	0,0
2012-07-17 08:30	12	39	70	0,0	19,53	12,32	59,4	1005,51	6,37	12,32	19,45	13,77	0,0	0,00	0,0
2012-07-17 09:00	178	39	68	0,0	19,53	13,02	59,4	1005,51	6,60	13,02	19,45	14,34	1,8	0,00	0,0
2012-07-17 09:30	120	39	69	2,6	19,43	13,53	59,4	1005,51	7,30	12,46	19,35	14,90	4,5	0,00	0,0
2012-07-17 10:00	171	39	66	1,2	19,43	14,23	59,4	1005,51	7,28	14,23	19,35	15,41	5,0	0,00	0,0
2012-07-17 10:30	156	39	62	0,0	19,43	14,53	59,4	1005,51	6,61	14,53	19,35	15,47	3,0	0,00	0,0
2012-07-17 11:00	196	39	62	0,0	19,33	14,73	59,4	1005,51	6,80	14,73	19,25	15,67	3,1	0,00	0,0
2012-07-17 11:30	108	39	50	0,0	19,33	14,83	59,4	1004,51	3,62	14,83	19,25	15,12	2,8	0,00	0,0
2012-07-17 12:00	120	39	52	0,0	19,33	15,23	59,4	1004,51	4,58	15,23	19,25	15,62	2,4	0,00	0,0
2012-07-17 12:30	162	39	51	1,8	19,33	16,63	59,4	1004,51	5,57	16,63	19,25	16,97	3,3	0,00	0,0
2012-07-17 13:00	356	39	77	1,2	19,33	12,82	59,4	1005,51	8,31	12,82	19,25	14,74	3,1	0,00	0,0
2012-07-17 13:30	337	39	83	0,0	19,33	13,33	59,4	1005,51	9,95	13,33	19,25	15,68	1,6	0,00	0,0
2012-07-17 14:00	341	39	82	0,0	19,33	13,73	60,6	1005,51	10,15	13,73	19,25	16,00	2,6	1,20	1,2
2012-07-17 14:30	335	39	75	0,0	19,33	13,63	60,6	1005,51	8,67	13,63	19,25	15,40	1,8	1,20	1,2
2012-07-17 15:00	329	39	68	0,0	19,33	14,43	60,6	1005,51	7,93	14,43	19,25	15,74	1,6	0,00	1,2
2012-07-17 15:30	346	39	66	1,4	19,33	14,93	60,6	1005,51	7,95	14,93	19,25	16,12	1,8	0,00	1,2
2012-07-17 16:00	332	39	66	0,0	19,33	14,63	60,6	1005,51	7,66	14,63	19,25	15,82	1,8	0,00	1,2
2012-07-17 16:30	320	39	62	0,0	19,23	14,93	60,6	1005,51	6,99	14,93	19,15	15,87	2,2	0,00	1,2
2012-07-17 17:00	342	39	56	0,0	19,23	15,33	60,6	1005,51	5,80	15,33	19,15	15,93	2,2	0,00	1,2
2012-07-17 17:30	351	39	57	0,0	19,23	15,43	60,6	1005,51	6,17	15,43	19,15	16,09	3,1	0,00	1,2
2012-07-17 18:00	356	39	57	0,0	19,23	15,03	60,6	1005,51	5,79	15,03	19,15	15,69	2,8	0,00	1,2
2012-07-17 18:30	328	39	57	1,4	19,23	15,23	60,6	1005,51	5,98	15,23	19,15	15,89	2,2	0,00	1,2
2012-07-17 19:00	317	39	60	1,2	19,23	14,63	60,6	1005,51	6,20	14,63	19,15	15,46	3,3	0,00	1,2
2012-07-17 19:30	338	39	64	0,0	19,23	14,23	60,6	1005,51	6,81	14,23	19,15	15,29	1,4	0,00	1,2
2012-07-17 20:00	334	39	61	0,0	19,23	13,53	60,6	1005,51	5,42	13,53	19,15	14,41	2,0	0,00	1,2
2012-07-17 20:30	356	39	67	0,0	19,23	12,52	60,6	1005,51	5,90	12,52	19,15	13,78	3,0	0,00	1,2
2012-07-17 21:00	351	39	70	0,0	19,23	11,62	60,6	1006,51	5,71	11,62	19,15	13,07	3,0	0,00	1,2
2012-07-17 21:30	6	39	73	0,0	19,23	11,62	60,6	1006,51	6,34	11,62	19,15	13,27	1,8	0,00	1,2
2012-07-17 22:00	1	39	76	0,0	19,23	11,12	60,6	1006,51	6,47	11,12	19,15	12,97	0,0	0,00	1,2
2012-07-17 22:30	2	39	79	0,0	19,23	10,22	60,6	1006,51	6,18	10,22	19,15	12,28	0,0	0,00	1,2
2012-07-17 23:00	2	39	81	0,0	19,23	9,82	60,6	1006,51	6,17	9,82	19,15	12,03	0,0	0,00	1,2
2012-07-17 23:30	3	39	86	0,0	19,23	9,12	60,6	1006,51	6,39	9,12	19,15	11,70	0,0	0,00	1,2
2012-07-18 00:00	3	39	87	0,0	19,23	8,62	60,6	1006,51	6,07	8,62	19,15	11,28	0,0	0,00	0,0
2012-07-18 00:30	3	39	87	0,0	19,23	8,32	60,6	1006,51	5,78	8,32	19,15	10,98	0,0	0,00	0,0
2012-07-18 01:00	3	39	86	0,0	19,23	8,02	60,6	1006,51	5,31	8,02	19,15	10,60	0,0	0,00	0,0
2012-07-18 01:30	3	39	88	0,0	19,23	7,22	60,6	1006,51	4,87	7,22	19,15	9,95	0,0	0,00	0,0
2012-07-18 02:00	3	39	88	0,0	19,23	6,62	60,6	1006,51	4,28	6,62	19,15	9,35	0,0	0,00	0,0
2012-07-18 02:30	3	39	92	0,0	19,23	6,42	60,6	1006,51	4,74	6,42	19,15	9,47	0,0	0,00	0,0
2012-07-18 03:00	356	39	94	0,0	19,23	6,42	60,6	1006,51	5,06	6,42	19,15	9,64	0,0	0,00	0,0
2012-07-18 03:30	3	39	96	0,0	19,13	6,02	60,6	1006,51	4,97	6,02	19,05	9,41	0,0	0,00	0,0
2012-07-18 04:00	7	39	98	0,0	19,13	5,62	60,6	1006,51	4,88	5,62	19,05	9,18	0,0	0,00	0,0
2012-07-18 04:30	356	39	99	0,0	19,13	5,62	60,6	1006,51	5,03	5,62	19,05	9,26	0,0	0,00	0,0
2012-07-18 05:00	329	39	100	0,0	19,03	5,72	60,6	1006,51	5,28	5,72	18,95	9,45	0,0	0,00	0,0
2012-07-18 05:30	351	39	100	0,0	19,13	6,02	60,6	1006,51	5,58	6,02	19,05	9,75	0,0	0,00	0,0

Datum	Vindrikt °	Fukt inne Rh%	Fukt ute Rh%	Vindhast m/s	Temp in °C	Temp ute °C	Nb. Mån mm	Tryck Mbar	Daggp °C	Kyleffekt °C	Vix inne °C	Vix ute °C	Vindby m/s	Korr lufttryck	Nederb./dygn mm
2012-07-18 06:00	351	39	99	0,0	19,23	7,42	60,6	1006,51	6,83	7,42	19,15	11,06	0,0	0,00	0,0
2012-07-18 06:30	338	39	88	0,0	19,33	8,52	60,6	1006,51	6,15	8,52	19,25	11,26	1,6	0,00	0,0
2012-07-18 07:00	327	39	83	0,0	19,43	9,42	60,6	1006,51	6,15	9,42	19,35	11,77	1,4	0,00	0,0
2012-07-18 07:30	346	39	78	0,0	19,43	10,02	60,6	1006,51	5,80	10,02	19,35	12,01	1,4	0,00	0,0
2012-07-18 08:00	333	39	75	0,0	19,43	10,82	60,6	1006,51	5,98	10,82	19,35	12,60	1,2	0,00	0,0
2012-07-18 08:30	346	38	73	0,0	19,43	11,62	60,6	1006,51	6,34	11,62	19,30	13,27	1,2	0,00	0,0
2012-07-18 09:00	334	38	71	0,0	19,43	11,92	60,6	1006,51	6,21	11,92	19,30	13,43	2,0	0,00	0,0
2012-07-18 09:30	333	38	69	0,0	19,43	12,22	60,6	1006,51	6,06	12,22	19,30	13,60	1,4	0,00	0,0
2012-07-18 10:00	351	38	67	0,0	19,33	12,32	60,6	1006,51	5,71	12,32	19,20	13,58	2,0	0,00	0,0
2012-07-18 10:30	330	38	60	0,0	19,33	13,33	60,6	1005,51	4,99	13,33	19,20	14,16	2,4	0,00	0,0
2012-07-18 11:00	341	38	61	0,0	19,33	13,02	60,6	1005,51	4,95	13,02	19,20	13,91	2,4	0,00	0,0
2012-07-18 11:30	331	38	59	0,0	19,33	12,52	60,6	1005,51	3,99	12,52	19,20	13,30	2,8	0,00	0,0
2012-07-18 12:00	318	38	60	1,2	19,33	14,03	60,6	1005,51	5,64	14,03	19,20	14,86	2,4	0,00	0,0
2012-07-18 12:30	330	38	54	0,0	19,23	14,43	60,6	1005,51	4,42	14,43	19,10	14,92	2,0	0,00	0,0
2012-07-18 13:00	331	38	49	0,0	19,23	15,23	60,6	1005,51	3,68	15,23	19,10	15,47	3,1	0,00	0,0
2012-07-18 13:30	35	38	50	0,0	19,23	15,53	60,6	1005,51	4,26	15,53	19,10	15,82	1,8	0,00	0,0
2012-07-18 14:00	324	38	51	0,0	19,23	15,33	60,6	1005,51	4,38	15,33	19,10	15,67	1,8	0,00	0,0
2012-07-18 14:30	0	38	50	0,0	19,33	14,53	60,6	1005,51	3,35	14,53	19,20	14,82	1,8	0,00	0,0
2012-07-18 15:00	351	38	47	0,0	19,33	15,23	60,6	1005,51	3,05	15,23	19,20	15,37	2,0	0,00	0,0
2012-07-18 15:30	8	38	55	1,8	19,33	14,43	60,6	1005,51	4,69	14,43	19,20	14,98	2,4	0,00	0,0
2012-07-18 16:00	356	38	48	1,4	19,33	15,13	60,6	1004,51	3,28	15,13	19,20	15,32	2,4	0,00	0,0
2012-07-18 16:30	337	38	51	0,0	19,33	14,63	60,6	1004,51	3,74	14,63	19,20	14,97	2,4	0,00	0,0
2012-07-18 17:00	3	38	49	0,0	19,43	14,63	60,6	1004,51	3,13	14,63	19,30	14,87	2,4	0,00	0,0
2012-07-18 17:30	356	38	47	0,0	19,43	14,93	60,6	1004,51	2,78	14,93	19,30	15,07	2,0	0,00	0,0
2012-07-18 18:00	351	38	49	1,2	19,43	15,03	60,6	1004,51	3,50	15,03	19,30	15,27	2,4	0,00	0,0
2012-07-18 18:30	318	38	51	1,2	19,43	14,73	60,6	1004,51	3,83	14,73	19,30	15,07	2,4	0,00	0,0
2012-07-18 19:00	333	38	56	0,0	19,43	14,03	60,6	1004,51	4,60	14,03	19,30	14,63	2,0	0,00	0,0
2012-07-18 19:30	341	38	58	0,0	19,33	14,03	60,6	1004,51	5,13	14,03	19,20	14,74	1,2	0,00	0,0
2012-07-18 20:00	351	38	58	0,0	19,33	13,83	60,6	1004,51	4,94	13,83	19,20	14,54	1,8	0,00	0,0
2012-07-18 20:30	27	38	67	0,0	19,33	12,82	60,6	1004,51	6,19	12,82	19,20	14,08	1,4	0,00	0,0
2012-07-18 21:00	4	38	70	0,0	19,33	12,52	60,6	1004,51	6,56	12,52	19,20	13,97	1,2	0,00	0,0
2012-07-18 21:30	351	38	71	0,0	19,33	11,92	60,6	1004,51	6,21	11,92	19,20	13,43	0,0	0,00	0,0
2012-07-18 22:00	356	38	74	0,0	19,33	11,52	60,6	1003,51	6,45	11,52	19,20	13,23	0,0	0,00	0,0
2012-07-18 22:30	5	38	75	0,0	19,33	11,22	60,6	1003,51	6,36	11,22	19,20	13,00	1,2	0,00	0,0
2012-07-18 23:00	3	38	77	0,0	19,23	11,02	60,6	1003,51	6,57	11,02	19,10	12,94	0,0	0,00	0,0
2012-07-18 23:30	3	38	79	0,0	19,23	10,92	60,6	1003,51	6,86	10,92	19,10	12,98	0,0	0,00	0,0
2012-07-19 00:00	3	38	83	0,0	19,23	10,02	60,6	1003,51	6,73	10,02	19,10	12,37	0,0	0,00	0,0
2012-07-19 00:30	3	38	87	0,0	19,23	9,12	60,6	1003,51	6,56	9,12	19,10	11,78	0,0	0,00	0,0
2012-07-19 01:00	3	39	89	0,0	19,23	8,42	60,6	1003,51	6,22	8,42	19,15	11,23	0,0	0,00	0,0
2012-07-19 01:30	1	38	92	0,0	19,23	7,82	60,6	1003,51	6,12	7,82	19,10	10,87	0,0	0,00	0,0
2012-07-19 02:00	0	38	92	0,0	19,23	7,82	60,6	1003,51	6,12	7,82	19,10	10,87	0,0	0,00	0,0
2012-07-19 02:30	2	38	97	0,0	19,23	7,12	60,6	1003,51	6,22	7,12	19,10	10,59	0,0	0,00	0,0
2012-07-19 03:00	2	38	97	0,0	19,23	6,92	60,6	1003,51	6,02	6,92	19,10	10,39	0,0	0,00	0,0
2012-07-19 03:30	2	38	96	0,0	19,23	6,32	60,6	1003,51	5,27	6,32	19,10	9,71	0,0	0,00	0,0
2012-07-19 04:00	2	38	98	0,0	19,13	6,22	60,6	1003,51	5,48	6,22	19,00	9,78	0,0	0,00	0,0
2012-07-19 04:30	1	38	100	0,0	19,13	6,22	60,6	1003,51	5,78	6,22	19,00	9,95	0,0	0,00	0,0

Datum	Vindrikt °	Fukt inne Rh%	Fukt ute Rh%	Vindhast m/s	Temp in °C	Temp ute °C	Nb. Mån mm	Tryck Mbar	Daggp °C	Kyleffekt °C	Vix inne °C	Vix ute °C	Vindby m/s	Korr lufttryck	Nederb./dygn mm
2012-07-19 05:00	8	38	100	0,0	19,13	6,82	60,6	1003,51	6,38	6,82	19,00	10,55	0,0	0,00	0,0
2012-07-19 05:30	6	38	100	0,0	19,13	7,62	60,6	1003,51	7,18	7,62	19,00	11,35	0,0	0,00	0,0
2012-07-19 06:00	356	38	97	0,0	19,23	8,02	60,6	1003,51	7,12	8,02	19,10	11,49	0,0	0,00	0,0
2012-07-19 06:30	356	38	92	0,0	19,33	9,32	60,6	1002,51	7,60	9,32	19,20	12,38	0,0	0,00	0,0
2012-07-19 07:00	6	38	85	0,0	19,43	10,22	60,6	1002,51	7,29	10,22	19,30	12,72	1,2	0,00	0,0
2012-07-19 07:30	330	38	81	0,0	19,43	10,62	60,6	1002,51	6,95	10,62	19,30	12,83	1,4	0,00	0,0
2012-07-19 08:00	356	38	80	0,0	19,43	10,42	60,6	1002,51	6,57	10,42	19,30	12,55	2,2	0,00	0,0
2012-07-19 08:30	351	38	76	1,2	19,43	10,72	60,6	1002,51	6,08	10,72	19,30	12,57	2,2	0,00	0,0
2012-07-19 09:00	334	38	76	0,0	19,43	11,32	60,6	1002,51	6,66	11,32	19,30	13,17	2,4	0,00	0,0
2012-07-19 09:30	356	38	75	0,0	19,43	11,52	60,6	1002,51	6,65	11,52	19,30	13,30	2,0	0,00	0,0
2012-07-19 10:00	0	38	72	0,0	19,43	11,92	60,6	1002,51	6,42	11,92	19,30	13,50	1,8	0,00	0,0
2012-07-19 10:30	351	38	70	0,0	19,43	12,22	60,6	1002,51	6,28	12,22	19,30	13,67	1,8	0,00	0,0
2012-07-19 11:00	336	38	66	0,0	19,43	13,43	60,6	1002,51	6,53	13,43	19,30	14,61	2,2	0,00	0,0
2012-07-19 11:30	343	38	67	0,0	19,43	13,83	60,6	1002,51	7,13	13,83	19,30	15,08	1,8	0,00	0,0
2012-07-19 12:00	330	38	62	0,0	19,33	13,83	60,6	1002,51	5,95	13,83	19,20	14,77	1,8	0,00	0,0
2012-07-19 12:30	322	38	62	0,0	19,33	14,43	60,6	1002,51	6,52	14,43	19,20	15,37	2,4	0,00	0,0
2012-07-19 13:00	356	38	56	1,4	19,33	14,43	60,6	1001,51	4,97	14,43	19,20	15,03	2,2	0,00	0,0
2012-07-19 13:30	337	38	54	0,0	19,33	15,03	60,6	1002,51	4,97	15,03	19,20	15,53	2,2	0,00	0,0
2012-07-19 14:00	328	38	50	2,0	19,33	16,03	60,6	1001,51	4,72	16,03	19,20	16,32	2,2	0,00	0,0
2012-07-19 14:30	333	38	49	2,0	19,43	16,43	60,6	1001,51	4,78	16,43	19,30	16,67	2,4	0,00	0,0
2012-07-19 15:00	317	38	48	1,6	19,43	16,53	60,6	1001,51	4,55	16,53	19,30	16,72	3,1	0,00	0,0
2012-07-19 15:30	323	38	47	1,4	19,43	16,23	60,6	1001,51	3,96	16,23	19,30	16,37	3,0	0,00	0,0
2012-07-19 16:00	351	38	47	2,2	19,53	16,03	60,6	1001,51	3,78	16,03	19,40	16,17	3,5	0,00	0,0
2012-07-19 16:30	328	38	47	0,0	19,53	16,03	60,6	1001,51	3,78	16,03	19,40	16,17	3,9	0,00	0,0
2012-07-19 17:00	341	37	46	3,0	19,53	16,33	60,6	1001,51	3,72	14,79	19,36	16,43	3,7	0,00	0,0
2012-07-19 17:30	336	37	47	0,0	19,53	16,23	60,6	1001,51	3,96	16,23	19,36	16,37	2,6	0,00	0,0
2012-07-19 18:00	347	38	49	1,2	19,53	15,23	60,6	1001,51	3,68	15,23	19,40	15,47	3,3	0,00	0,0
2012-07-19 18:30	356	38	52	0,0	19,53	14,63	60,6	1001,51	4,03	14,63	19,40	15,02	3,3	0,00	0,0
2012-07-19 19:00	356	38	53	1,4	19,53	14,43	60,6	1001,51	4,13	14,43	19,40	14,87	2,4	0,00	0,0
2012-07-19 19:30	356	38	51	1,2	19,53	14,13	60,6	1001,51	3,28	14,13	19,40	14,47	3,3	0,00	0,0
2012-07-19 20:00	341	38	53	0,0	19,53	13,63	60,6	1001,51	3,40	13,63	19,40	14,07	2,4	0,00	0,0
2012-07-19 20:30	356	38	54	1,4	19,53	13,02	60,6	1001,51	3,12	13,02	19,40	13,52	2,2	0,00	0,0
2012-07-19 21:00	2	38	58	0,0	19,53	12,22	60,6	1002,51	3,45	12,22	19,40	12,94	2,2	0,00	0,0
2012-07-19 21:30	356	38	61	0,0	19,53	11,42	60,6	1002,51	3,45	11,42	19,40	12,31	1,4	0,00	0,0
2012-07-19 22:00	5	38	66	0,0	19,53	10,32	60,6	1002,51	3,59	10,32	19,40	11,51	0,0	0,00	0,0
2012-07-19 22:30	340	38	69	0,0	19,53	9,32	60,6	1002,51	3,30	9,32	19,40	10,70	1,2	0,00	0,0
2012-07-19 23:00	2	38	71	0,0	19,53	8,42	60,6	1002,51	2,86	8,42	19,40	9,93	0,0	0,00	0,0
2012-07-19 23:30	336	38	74	0,0	19,43	7,32	60,6	1002,51	2,41	7,32	19,30	9,03	1,2	0,00	0,0
2012-07-20 00:00	340	38	75	0,0	19,43	6,92	60,6	1002,51	2,22	6,92	19,30	8,70	1,2	0,00	0,0
2012-07-20 00:30	338	38	75	0,0	19,43	6,52	60,6	1002,51	1,84	6,52	19,30	8,30	0,0	0,00	0,0
2012-07-20 01:00	338	38	77	0,0	19,33	6,02	60,6	1003,51	1,74	6,02	19,20	7,94	0,0	0,00	0,0
2012-07-20 01:30	339	37	79	0,0	19,33	5,22	60,6	1003,51	1,34	5,22	19,16	7,28	0,0	0,00	0,0
2012-07-20 02:00	339	38	79	0,0	19,33	4,82	60,6	1003,51	0,95	4,82	19,20	6,88	0,0	0,00	0,0
2012-07-20 02:30	339	38	82	0,0	19,33	4,32	60,6	1003,51	1,00	4,32	19,20	6,59	0,0	0,00	0,0
2012-07-20 03:00	339	38	81	0,0	19,33	4,02	60,6	1003,51	0,53	4,02	19,20	6,22	0,0	0,00	0,0
2012-07-20 03:30	339	38	85	0,0	19,23	3,62	60,6	1003,51	0,83	3,62	19,10	6,12	0,0	0,00	0,0

Datum	Vindrikt °	Fukt inne Rh%	Fukt ute Rh%	Vindhast m/s	Temp in °C	Temp ute °C	Nb. Mån mm	Tryck Mbar	Daggp °C	Kyleffekt °C	Vix inne °C	Vix ute °C	Vindby m/s	Korr lufttryck	Nederb./dygn mm
2012-07-20 04:00	346	38	89	0,0	19,23	3,52	60,6	1003,51	1,40	3,52	19,10	6,33	0,0	0,00	0,0
2012-07-20 04:30	351	37	88	0,0	19,23	3,72	60,6	1003,51	1,43	3,72	19,06	6,45	0,0	0,00	0,0
2012-07-20 05:00	310	37	89	0,0	19,23	3,82	60,6	1003,51	1,69	3,82	19,06	6,63	0,0	0,00	0,0
2012-07-20 05:30	340	37	88	0,0	19,23	4,32	60,6	1003,51	2,02	4,32	19,06	7,05	0,0	0,00	0,0
2012-07-20 06:00	340	37	87	0,0	19,33	6,02	60,6	1003,51	3,52	6,02	19,16	8,68	0,0	0,00	0,0
2012-07-20 06:30	340	37	79	0,0	19,43	7,52	60,6	1003,51	3,57	7,52	19,26	9,58	0,0	0,00	0,0
2012-07-20 07:00	315	37	76	0,0	19,53	8,52	60,6	1003,51	3,96	8,52	19,36	10,37	0,0	0,00	0,0
2012-07-20 07:30	345	37	73	0,0	19,53	9,32	60,6	1003,51	4,13	9,32	19,36	10,96	1,4	0,00	0,0
2012-07-20 08:00	284	37	68	0,0	19,53	10,22	60,6	1003,51	3,94	10,22	19,36	11,54	1,2	0,00	0,0
2012-07-20 08:30	16	37	60	1,6	19,53	10,52	60,6	1003,51	2,36	10,52	19,36	11,35	3,1	0,00	0,0
2012-07-20 09:00	356	37	67	1,4	19,43	9,42	60,6	1003,51	2,96	9,42	19,26	10,67	3,0	0,00	0,0
2012-07-20 09:30	336	37	61	0,0	19,43	10,32	60,6	1004,51	2,42	10,32	19,26	11,21	2,0	0,00	0,0
2012-07-20 10:00	326	37	59	0,0	19,43	10,72	60,6	1004,51	2,30	10,72	19,26	11,50	3,7	0,00	0,0
2012-07-20 10:30	351	37	61	1,4	19,43	10,62	60,6	1004,51	2,70	10,62	19,26	11,51	3,1	0,00	0,0
2012-07-20 11:00	351	37	59	1,6	19,43	10,42	60,6	1004,51	2,02	10,42	19,26	11,20	3,0	0,00	0,0
2012-07-20 11:30	330	37	59	2,2	19,33	10,92	60,6	1004,51	2,49	10,92	19,16	11,70	2,8	0,00	0,0
2012-07-20 12:00	324	37	56	0,0	19,43	11,72	60,6	1004,51	2,46	11,72	19,26	12,33	3,0	0,00	0,0
2012-07-20 12:30	300	37	56	1,8	19,43	11,52	60,6	1004,51	2,28	11,52	19,26	12,13	3,7	0,00	0,0
2012-07-20 13:00	340	37	55	0,0	19,43	11,52	60,6	1004,51	2,01	11,52	19,26	12,08	3,5	0,00	0,0
2012-07-20 13:30	351	37	56	1,4	19,33	11,22	60,6	1004,51	2,00	11,22	19,16	11,83	3,3	0,00	0,0
2012-07-20 14:00	351	37	56	1,4	19,33	11,82	60,6	1004,51	2,55	11,82	19,16	12,43	3,3	0,00	0,0
2012-07-20 14:30	321	37	55	0,0	19,33	12,22	60,6	1004,51	2,66	12,22	19,16	12,78	4,5	0,00	0,0
2012-07-20 15:00	334	37	52	1,2	19,33	12,72	60,6	1004,51	2,28	12,72	19,16	13,12	3,9	0,00	0,0
2012-07-20 15:30	351	37	52	0,0	19,33	12,42	60,6	1004,51	2,01	12,42	19,16	12,82	3,3	0,00	0,0
2012-07-20 16:00	6	37	53	2,6	19,33	12,22	60,6	1004,51	2,11	11,09	19,16	12,67	4,1	0,00	0,0
2012-07-20 16:30	328	37	51	2,6	19,33	12,52	60,6	1005,51	1,81	11,40	19,16	12,87	3,9	0,00	0,0
2012-07-20 17:00	345	37	53	1,4	19,33	11,92	60,6	1005,51	1,83	11,92	19,16	12,37	4,3	0,00	0,0
2012-07-20 17:30	326	37	54	0,0	19,33	11,82	60,6	1005,51	2,01	11,82	19,16	12,32	3,1	0,00	0,0
2012-07-20 18:00	340	37	55	1,8	19,33	11,52	60,6	1005,51	2,01	11,52	19,16	12,08	3,5	0,00	0,0
2012-07-20 18:30	356	37	54	0,0	19,23	11,32	60,6	1005,51	1,55	11,32	19,06	11,82	4,3	0,00	0,0
2012-07-20 19:00	351	37	54	0,0	19,23	11,02	60,6	1005,51	1,27	11,02	19,06	11,52	3,1	0,00	0,0
2012-07-20 19:30	351	37	53	2,0	19,23	10,72	60,6	1005,51	0,72	10,72	19,06	11,17	3,3	0,00	0,0
2012-07-20 20:00	322	37	55	1,4	19,33	10,22	60,6	1006,51	0,80	10,22	19,16	10,77	3,1	0,00	0,0
2012-07-20 20:30	341	37	58	0,0	19,33	9,92	60,6	1006,51	1,30	9,92	19,16	10,64	3,1	0,00	0,0
2012-07-20 21:00	351	37	60	2,0	19,33	9,52	60,6	1006,51	1,43	9,52	19,16	10,35	4,3	0,00	0,0
2012-07-20 21:30	322	37	68	0,0	19,33	8,92	60,6	1006,51	2,70	8,92	19,16	10,24	2,8	0,00	0,0
2012-07-20 22:00	333	37	69	0,0	19,33	8,22	60,6	1007,51	2,25	8,22	19,16	9,60	2,2	0,00	0,0
2012-07-20 22:30	338	37	73	0,0	19,23	7,82	60,6	1007,51	2,69	7,82	19,06	9,46	0,0	0,00	0,0
2012-07-20 23:00	324	37	75	0,0	19,23	7,42	60,6	1007,51	2,70	7,42	19,06	9,20	0,0	0,00	0,0
2012-07-20 23:30	327	37	76	0,0	19,13	6,72	60,6	1007,51	2,22	6,72	18,96	8,57	0,0	0,00	0,0
2012-07-21 00:00	328	37	81	0,0	19,13	5,72	60,6	1007,51	2,18	5,72	18,96	7,92	0,0	0,00	0,0
2012-07-21 00:30	337	37	81	0,0	19,13	5,32	60,6	1008,51	1,80	5,32	18,96	7,52	0,0	0,00	0,0
2012-07-21 01:00	341	37	81	0,0	19,03	5,02	60,6	1008,51	1,50	5,02	18,86	7,22	0,0	0,00	0,0
2012-07-21 01:30	341	37	83	0,0	19,03	4,42	60,6	1008,51	1,27	4,42	18,86	6,77	0,0	0,00	0,0
2012-07-21 02:00	340	37	86	0,0	19,03	4,12	60,6	1008,51	1,49	4,12	18,86	6,70	0,0	0,00	0,0
2012-07-21 02:30	335	37	87	0,0	19,03	4,02	60,6	1008,51	1,56	4,02	18,86	6,67	0,0	0,00	0,0



Datum	Vindrikt °	Fukt inne Rh%	Fukt ute Rh%	Vindhast m/s	Temp in °C	Temp ute °C	Nb. Mån mm	Tryck Mbar	Daggp °C	Kyleffekt °C	Vix inne °C	Vix ute °C	Vindby m/s	Korr lufttryck	Nederb./dygn mm
2012-07-21 03:00	326	37	89	0,0	18,93	4,02	60,6	1008,51	1,89	4,02	18,76	6,83	0,0	0,00	0,0
2012-07-21 03:30	339	37	89	0,0	18,93	4,62	60,6	1008,51	2,48	4,62	18,76	7,43	1,2	0,00	0,0
2012-07-21 04:00	337	37	90	0,0	18,93	4,62	60,6	1009,51	2,64	4,62	18,76	7,51	0,0	0,00	0,0
2012-07-21 04:30	341	37	92	0,0	18,93	4,52	60,6	1008,51	2,86	4,52	18,76	7,57	1,4	0,00	0,0
2012-07-21 05:00	0	37	92	0,0	18,93	5,12	60,6	1008,51	3,46	5,12	18,76	8,17	0,0	0,00	0,0
2012-07-21 05:30	19	37	91	0,0	18,93	5,42	60,6	1009,51	3,59	5,42	18,76	8,39	0,0	0,00	0,0
2012-07-21 06:00	74	37	91	0,0	19,13	5,72	60,6	1009,51	3,89	5,72	18,96	8,69	0,0	0,00	0,0
2012-07-21 06:30	3	37	91	0,0	19,33	6,42	60,6	1008,51	4,58	6,42	19,16	9,39	0,0	0,00	0,0
2012-07-21 07:00	329	37	83	1,2	19,43	7,32	60,6	1009,51	4,10	7,32	19,26	9,67	2,8	0,00	0,0
2012-07-21 07:30	318	37	77	1,2	19,33	7,82	60,6	1009,51	3,48	7,82	19,16	9,74	3,3	0,00	0,0
2012-07-21 08:00	325	36	76	1,2	19,33	8,02	60,6	1009,51	3,48	8,02	19,12	9,87	3,0	0,00	0,0
2012-07-21 08:30	318	36	76	0,0	19,23	8,22	60,6	1009,51	3,67	8,22	19,02	10,07	3,3	0,00	0,0
2012-07-21 09:00	319	36	74	2,0	19,23	8,52	60,6	1009,51	3,57	8,52	19,02	10,23	2,6	0,00	0,0
2012-07-21 09:30	343	36	73	2,2	19,13	8,52	60,6	1010,51	3,36	8,52	18,92	10,16	2,4	0,00	0,0
2012-07-21 10:00	325	36	75	1,2	19,13	8,72	60,6	1010,51	3,96	8,72	18,92	10,50	2,4	0,00	0,0
2012-07-21 10:30	324	36	70	2,2	19,13	9,42	60,6	1010,51	3,61	9,42	18,92	10,87	3,5	0,00	0,0
2012-07-21 11:00	323	36	67	1,8	19,03	9,82	60,6	1010,51	3,34	9,82	18,82	11,07	3,9	0,00	0,0
2012-07-21 11:30	339	36	67	2,6	19,03	10,32	60,6	1010,51	3,81	9,08	18,82	11,57	3,5	0,00	0,0
2012-07-21 12:00	330	36	72	1,8	19,03	10,22	60,6	1010,51	4,79	10,22	18,82	11,80	3,3	0,00	0,0
2012-07-21 12:30	292	36	66	0,0	18,93	11,02	60,6	1010,51	4,25	11,02	18,72	12,21	3,1	0,00	0,0
2012-07-21 13:00	333	36	62	1,8	18,93	11,42	60,6	1010,51	3,70	11,42	18,72	12,37	3,7	0,00	0,0
2012-07-21 13:30	320	36	61	0,0	18,93	11,32	60,6	1010,51	3,36	11,32	18,72	12,21	4,1	0,00	0,0
2012-07-21 14:00	318	36	64	1,8	18,83	11,32	60,6	1011,51	4,08	11,32	18,62	12,39	3,5	0,00	0,0
2012-07-21 14:30	339	36	61	2,8	18,83	11,52	61,2	1011,51	3,55	9,55	18,62	12,41	4,3	0,60	0,6
2012-07-21 15:00	323	36	58	2,8	18,83	12,12	61,2	1011,51	3,36	10,20	18,62	12,84	3,5	0,60	0,6
2012-07-21 15:30	305	36	59	3,0	18,83	12,62	61,2	1011,51	4,08	10,75	18,62	13,40	4,5	0,00	0,6
2012-07-21 16:00	321	36	55	1,8	18,93	13,02	61,2	1011,51	3,40	13,02	18,72	13,58	3,7	0,00	0,6
2012-07-21 16:30	327	36	64	1,6	18,93	12,22	61,2	1011,51	4,93	12,22	18,72	13,29	4,3	0,00	0,6
2012-07-21 17:00	329	36	60	1,8	19,03	12,82	61,2	1012,51	4,52	12,82	18,82	13,66	3,5	0,00	0,6
2012-07-21 17:30	341	36	57	2,2	18,93	12,42	61,2	1012,51	3,38	12,42	18,72	13,09	3,3	0,00	0,6
2012-07-21 18:00	323	36	64	0,0	18,93	11,72	61,2	1012,51	4,45	11,72	18,72	12,79	3,5	0,00	0,6
2012-07-21 18:30	325	36	62	1,8	18,93	11,92	61,2	1012,51	4,17	11,92	18,72	12,87	2,8	0,00	0,6
2012-07-21 19:00	333	36	58	2,0	18,93	11,92	61,2	1012,51	3,17	11,92	18,72	12,64	2,6	0,00	0,6
2012-07-21 19:30	325	36	59	1,2	18,93	11,62	61,2	1012,51	3,14	11,62	18,72	12,40	2,6	0,00	0,6
2012-07-21 20:00	343	36	59	0,0	18,93	11,52	61,2	1012,51	3,05	11,52	18,72	12,30	2,2	0,00	0,6
2012-07-21 20:30	335	36	60	0,0	19,03	11,32	61,2	1012,51	3,11	11,32	18,82	12,15	1,4	0,00	0,6
2012-07-21 21:00	337	36	61	1,2	19,23	11,32	61,2	1012,51	3,36	11,32	19,02	12,21	1,2	0,00	0,0
2012-07-21 21:30	10	36	66	0,0	19,13	10,62	61,2	1012,51	3,87	10,62	18,92	11,81	1,2	0,00	0,0
2012-07-21 22:00	7	36	69	0,0	19,13	10,22	61,2	1012,51	4,15	10,22	18,92	11,60	0,0	0,00	0,0
2012-07-21 22:30	7	36	72	0,0	19,13	9,42	61,8	1012,51	4,02	9,42	18,92	11,00	0,0	0,60	0,6
2012-07-21 23:00	7	36	74	0,0	19,13	9,32	61,8	1012,51	4,33	9,32	18,92	11,03	0,0	0,60	0,6
2012-07-21 23:30	7	36	77	0,0	19,03	8,82	61,8	1012,51	4,44	8,82	18,82	10,74	0,0	0,00	0,6
2012-07-22 00:00	7	36	78	0,0	19,03	8,72	61,8	1012,51	4,54	8,72	18,82	10,71	0,0	0,00	0,0
2012-07-22 00:30	7	36	79	0,0	19,03	8,42	61,8	1012,51	4,44	8,42	18,82	10,48	0,0	0,00	0,0
2012-07-22 01:00	7	36	81	0,0	18,93	8,32	61,8	1012,51	4,71	8,32	18,72	10,52	0,0	0,00	0,0
2012-07-22 01:30	8	36	82	0,0	18,93	8,22	61,8	1012,51	4,80	8,22	18,72	10,50	0,0	0,00	0,0

Datum	Vindrikt °	Fukt inne Rh%	Fukt ute Rh%	Vindhast m/s	Temp in °C	Temp ute °C	Nb. Mån mm	Tryck Mbar	Dagpp °C	Kyleffekt °C	Vix inne °C	Vix ute °C	Vindby m/s	Korr lufttryck	Nederb./dygn mm
2012-07-22 02:00	80	36	84	0,0	18,93	8,12	61,8	1012,51	5,06	8,12	18,72	10,55	0,0	0,00	0,0
2012-07-22 02:30	80	36	86	0,0	19,03	8,12	61,8	1012,51	5,41	8,12	18,82	10,70	0,0	0,00	0,0
2012-07-22 03:00	83	36	88	0,0	19,03	8,12	61,8	1012,51	5,75	8,12	18,82	10,86	0,0	0,00	0,0
2012-07-22 03:30	158	36	91	0,0	18,93	8,12	61,8	1012,51	6,25	8,12	18,72	11,09	1,4	0,00	0,0
2012-07-22 04:00	127	36	95	0,0	18,93	8,22	61,8	1012,51	7,00	8,22	18,72	11,52	1,4	0,00	0,0
2012-07-22 04:30	139	36	96	0,0	18,93	8,22	61,8	1012,51	7,16	8,22	18,72	11,61	0,0	0,00	0,0
2012-07-22 05:00	149	36	97	0,0	18,93	8,22	61,8	1012,51	7,31	8,22	18,72	11,69	0,0	0,00	0,0
2012-07-22 05:30	168	36	98	0,0	18,93	8,42	61,8	1012,51	7,67	8,42	18,72	11,98	1,8	0,00	0,0
2012-07-22 06:00	168	37	97	0,0	18,93	8,52	61,8	1012,51	7,61	8,52	18,76	11,99	1,8	0,00	0,0
2012-07-22 06:30	161	37	96	0,0	19,03	9,22	61,8	1012,51	8,15	9,22	18,86	12,61	2,0	0,00	0,0
2012-07-22 07:00	280	37	89	0,0	19,03	9,62	61,8	1012,51	7,40	9,62	18,86	12,44	2,2	0,00	0,0
2012-07-22 07:30	329	37	86	0,0	19,13	10,32	61,8	1012,51	7,56	10,32	18,96	12,90	2,2	0,00	0,0
2012-07-22 08:00	184	37	83	0,0	19,13	10,22	61,8	1012,51	6,93	10,22	18,96	12,57	2,6	0,00	0,0
2012-07-22 08:30	315	37	81	1,2	19,13	10,72	61,8	1012,51	7,05	10,72	18,96	12,93	2,0	0,00	0,0
2012-07-22 09:00	329	37	78	0,0	19,13	11,02	61,8	1012,51	6,76	11,02	18,96	13,01	2,8	0,00	0,0
2012-07-22 09:30	268	37	76	1,6	19,13	11,52	61,8	1012,51	6,85	11,52	18,96	13,37	3,3	0,00	0,0
2012-07-22 10:00	316	36	74	0,0	19,13	11,82	61,8	1012,51	6,74	11,82	18,92	13,53	3,1	0,00	0,0
2012-07-22 10:30	317	36	73	0,0	19,13	11,92	61,8	1012,51	6,63	11,92	18,92	13,57	3,0	0,00	0,0
2012-07-22 11:00	330	36	72	1,6	19,13	11,92	61,8	1012,51	6,42	11,92	18,92	13,50	3,0	0,00	0,0
2012-07-22 11:30	335	36	73	0,0	19,13	12,12	61,8	1012,51	6,82	12,12	18,92	13,77	2,6	0,00	0,0
2012-07-22 12:00	324	36	74	1,2	19,13	12,42	61,8	1012,51	7,31	12,42	18,92	14,13	1,6	0,00	0,0
2012-07-22 12:30	342	36	63	1,6	19,13	13,33	61,8	1012,51	5,72	13,33	18,92	14,33	2,6	0,00	0,0
2012-07-22 13:00	313	36	58	0,0	19,13	13,53	61,8	1012,51	4,66	13,53	18,92	14,24	3,0	0,00	0,0
2012-07-22 13:30	330	36	66	1,2	19,03	13,02	61,8	1012,51	6,15	13,02	18,82	14,21	3,0	0,00	0,0
2012-07-22 14:00	321	36	73	1,2	19,03	12,32	61,8	1012,51	7,01	12,32	18,82	13,97	2,8	0,00	0,0
2012-07-22 14:30	318	36	77	0,0	19,03	11,72	61,8	1012,51	7,25	11,72	18,82	13,64	2,6	0,00	0,0
2012-07-22 15:00	309	36	80	0,0	19,03	11,72	61,8	1012,51	7,83	11,72	18,82	13,85	1,8	0,00	0,0
2012-07-22 15:30	306	36	77	0,0	19,03	12,12	61,8	1012,51	7,63	12,12	18,82	14,04	2,4	0,00	0,0
2012-07-22 16:00	328	36	74	0,0	19,03	12,52	61,8	1012,51	7,41	12,52	18,82	14,23	2,6	0,00	0,0
2012-07-22 16:30	292	37	70	0,0	19,03	13,23	61,8	1012,51	7,23	13,23	18,86	14,67	2,2	0,00	0,0
2012-07-22 17:00	281	36	71	0,0	19,03	13,02	61,8	1012,51	7,26	13,02	18,82	14,53	1,8	0,00	0,0
2012-07-22 17:30	291	36	73	0,0	19,03	12,92	61,8	1012,51	7,59	12,92	18,82	14,57	2,2	0,00	0,0
2012-07-22 18:00	339	37	71	0,0	19,03	13,02	61,8	1012,51	7,26	13,02	18,86	14,53	1,8	0,00	0,0
2012-07-22 18:30	335	37	74	0,0	19,03	12,92	61,8	1012,51	7,79	12,92	18,86	14,63	1,8	0,00	0,0
2012-07-22 19:00	159	37	76	0,0	19,03	12,72	61,8	1011,51	8,01	12,72	18,86	14,57	1,8	0,00	0,0
2012-07-22 19:30	156	37	79	0,0	19,03	12,72	61,8	1011,51	8,60	12,72	18,86	14,78	1,4	0,00	0,0
2012-07-22 20:00	147	37	78	0,0	19,03	12,72	61,8	1011,51	8,41	12,72	18,86	14,71	1,2	0,00	0,0
2012-07-22 20:30	147	37	78	0,0	19,03	12,32	61,8	1010,51	8,02	12,32	18,86	14,31	0,0	0,00	0,0
2012-07-22 21:00	146	37	83	0,0	19,03	11,82	61,8	1010,51	8,49	11,82	18,86	14,18	0,0	0,00	0,0
2012-07-22 21:30	145	37	87	0,0	19,03	11,32	61,8	1010,51	8,72	11,32	18,86	13,98	0,0	0,00	0,0
2012-07-22 22:00	145	37	87	0,0	19,03	11,02	61,8	1009,51	8,43	11,02	18,86	13,68	0,0	0,00	0,0
2012-07-22 22:30	129	37	91	0,0	19,03	10,82	61,8	1009,51	8,92	10,82	18,86	13,80	1,4	0,00	0,0
2012-07-22 23:00	139	37	94	1,2	18,93	10,72	61,8	1009,51	9,31	10,72	18,76	13,94	3,0	0,00	0,0
2012-07-22 23:30	132	37	94	0,0	18,93	10,62	61,8	1008,51	9,22	10,62	18,76	13,84	2,4	0,00	0,0
2012-07-23 00:00	124	37	96	0,0	19,03	10,42	61,8	1008,51	9,34	10,42	18,86	13,81	3,7	0,00	0,0
2012-07-23 00:30	140	37	97	2,8	19,03	10,32	61,8	1007,51	9,40	8,24	18,86	13,79	4,7	0,00	0,0

Datum	Vindrikt °	Fukt inne Rh%	Fukt ute Rh%	Vindhast m/s	Temp in °C	Temp ute °C	Nb. Mån mm	Tryck Mbar	Daggp °C	Kyleffekt °C	Vix inne °C	Vix ute °C	Vindby m/s	Korr lufttryck	Nederb./dygn mm
2012-07-23 01:00	107	37	98	1,4	19,03	10,22	61,8	1007,51	9,46	10,22	18,86	13,78	4,1	0,00	0,0
2012-07-23 01:30	131	37	99	3,0	19,03	10,12	61,8	1007,51	9,51	8,02	18,86	13,77	3,1	0,00	0,0
2012-07-23 02:00	157	37	99	2,0	19,03	10,02	61,8	1006,51	9,42	10,02	18,86	13,67	3,3	0,00	0,0
2012-07-23 02:30	124	37	99	1,2	19,03	9,92	61,8	1006,51	9,32	9,92	18,86	13,57	2,4	0,00	0,0
2012-07-23 03:00	98	37	99	0,0	19,03	9,72	61,8	1006,51	9,12	9,72	18,86	13,36	0,0	0,00	0,0
2012-07-23 03:30	92	37	99	0,0	19,03	9,52	61,8	1006,51	8,92	9,52	18,86	13,16	0,0	0,00	0,0
2012-07-23 04:00	112	37	99	0,0	19,03	9,42	61,8	1006,51	8,82	9,42	18,86	13,06	1,4	0,00	0,0
2012-07-23 04:30	120	37	99	0,0	19,03	9,32	61,8	1006,51	8,72	9,32	18,86	12,96	1,4	0,00	0,0
2012-07-23 05:00	112	37	99	0,0	19,03	9,42	61,8	1006,51	8,82	9,42	18,86	13,06	0,0	0,00	0,0
2012-07-23 05:30	110	37	99	0,0	19,03	9,62	61,8	1005,51	9,02	9,62	18,86	13,26	1,2	0,00	0,0
2012-07-23 06:00	138	37	99	0,0	19,13	9,72	61,8	1005,51	9,12	9,72	18,96	13,36	1,8	0,00	0,0
2012-07-23 06:30	138	37	99	1,4	19,23	10,32	61,8	1005,51	9,71	10,32	19,06	13,97	3,1	0,00	0,0
2012-07-23 07:00	142	37	98	2,0	19,33	11,02	61,8	1005,51	10,25	11,02	19,16	14,58	3,5	0,00	0,0
2012-07-23 07:30	149	37	95	1,4	19,33	10,92	61,8	1005,51	9,68	10,92	19,16	14,23	3,1	0,00	0,0
2012-07-23 08:00	131	37	96	0,0	19,33	11,52	61,8	1005,51	10,43	11,52	19,16	14,91	3,0	0,00	0,0
2012-07-23 08:30	168	37	95	0,0	19,33	12,22	61,8	1006,51	10,96	12,22	19,16	15,53	1,2	0,00	0,0
2012-07-23 09:00	152	37	94	0,0	19,33	12,32	61,8	1005,51	10,90	12,32	19,16	15,54	1,2	0,00	0,0
2012-07-23 09:30	97	37	95	0,0	19,33	12,62	63,0	1005,51	11,36	12,62	19,16	15,93	3,1	1,20	1,2
2012-07-23 10:00	162	37	93	1,2	19,33	12,92	63,0	1006,51	11,33	12,92	19,16	16,06	2,4	1,20	1,2
2012-07-23 10:30	169	37	92	0,0	19,33	13,02	63,0	1006,51	11,26	13,02	19,16	16,08	3,3	0,00	1,2
2012-07-23 11:00	156	37	91	0,0	19,33	13,73	63,0	1006,51	11,78	13,73	19,16	16,70	1,8	0,00	1,2
2012-07-23 11:30	148	37	91	0,0	19,33	13,73	63,0	1006,51	11,78	13,73	19,16	16,70	1,6	0,00	1,2
2012-07-23 12:00	133	37	92	0,0	19,33	14,63	63,0	1007,51	12,83	14,63	19,16	17,68	1,6	0,00	1,2
2012-07-23 12:30	173	37	86	0,0	19,33	15,43	63,0	1007,51	12,56	15,43	19,16	18,01	2,2	0,00	1,2
2012-07-23 13:00	156	38	85	0,0	19,33	15,43	63,0	1007,51	12,37	15,43	19,20	17,93	1,8	0,00	1,2
2012-07-23 13:30	166	38	81	0,0	19,33	16,13	63,0	1007,51	12,29	16,13	19,20	18,33	1,8	0,00	1,2
2012-07-23 14:00	335	38	71	0,0	19,33	17,33	63,0	1007,51	11,37	17,33	19,20	18,84	1,2	0,00	1,2
2012-07-23 14:30	110	38	70	0,0	19,33	18,03	63,0	1007,51	11,81	18,03	19,20	19,47	2,6	0,00	1,2
2012-07-23 15:00	171	38	69	0,0	19,33	18,23	63,0	1007,51	11,77	18,23	19,20	19,61	2,8	0,00	1,2
2012-07-23 15:30	160	38	70	0,0	19,33	18,03	63,0	1007,51	11,81	18,03	19,20	19,47	2,6	0,00	1,2
2012-07-23 16:00	150	38	71	2,0	19,33	18,03	63,0	1007,51	12,04	18,03	19,20	19,54	2,2	0,00	1,2
2012-07-23 16:30	153	38	75	1,8	19,33	17,53	63,0	1007,51	12,43	17,53	19,20	19,31	3,5	0,00	1,2
2012-07-23 17:00	83	38	72	0,0	19,33	17,43	63,0	1007,51	11,68	17,43	19,20	19,00	4,9	0,00	1,2
2012-07-23 17:30	155	38	74	2,4	19,33	17,43	63,0	1007,51	12,12	16,57	19,20	19,14	3,9	0,00	1,2
2012-07-23 18:00	191	38	75	2,0	19,33	17,53	63,0	1007,51	12,43	17,53	19,20	19,31	4,1	0,00	1,2
2012-07-23 18:30	356	38	78	0,0	19,33	16,63	63,0	1007,51	12,18	16,63	19,20	18,61	2,8	0,00	1,2
2012-07-23 19:00	338	38	78	1,6	19,33	14,93	63,0	1007,51	10,54	14,93	19,20	16,91	3,0	0,00	1,2
2012-07-23 19:30	138	38	88	1,6	19,33	13,83	63,0	1008,51	11,35	13,83	19,20	16,56	3,1	0,00	1,2
2012-07-23 20:00	118	38	98	0,0	19,33	12,82	63,0	1008,51	12,04	12,82	19,20	16,38	3,9	0,00	1,2
2012-07-23 20:30	118	38	98	0,0	19,33	12,82	63,0	1008,51	12,04	12,82	19,20	16,38	3,9	0,00	1,2
2012-07-23 21:00	118	38	98	0,0	19,33	12,82	63,0	1008,51	12,04	12,82	19,20	16,38	3,9	0,00	1,2
2012-07-23 21:30	118	38	98	0,0	19,33	12,82	63,0	1008,51	12,04	12,82	19,20	16,38	3,9	0,00	1,2
2012-07-23 22:00	347	39	98	1,2	19,03	11,62	63,0	1009,51	10,85	11,62	18,95	15,18	2,4	0,00	1,2
2012-07-23 22:30	351	39	100	0,0	19,23	11,42	64,2	1009,51	10,97	11,42	19,15	15,15	12,5	1,20	2,4
2012-07-23 23:00	345	39	100	0,0	19,43	11,42	64,2	1009,51	10,97	11,42	19,35	15,15	1,4	1,20	2,4
2012-07-23 23:30	34	39	100	0,0	19,53	11,42	64,2	1009,51	10,97	11,42	19,45	15,15	0,0	0,00	2,4

Datum	Vindrikt °	Fukt inne Rh%	Fukt ute Rh%	Vindhast m/s	Temp in °C	Temp ute °C	Nb. Mån mm	Tryck Mbar	Daggp °C	Kyleffekt °C	Vix inne °C	Vix ute °C	Vindby m/s	Korr lufttryck	Nederb./dygn mm
2012-07-24 00:00	34	38	100	0,0	19,63	11,32	64,2	1009,51	10,87	11,32	19,50	15,05	0,0	0,00	0,0
2012-07-24 00:30	34	38	100	0,0	19,63	11,12	64,2	1010,51	10,67	11,12	19,50	14,85	0,0	0,00	0,0
2012-07-24 01:00	34	38	100	0,0	19,63	10,42	64,2	1010,51	9,97	10,42	19,50	14,15	0,0	0,00	0,0
2012-07-24 01:30	34	38	100	0,0	19,53	10,52	64,2	1010,51	10,07	10,52	19,40	14,25	0,0	0,00	0,0
2012-07-24 02:00	34	39	100	0,0	19,53	10,42	64,2	1010,51	9,97	10,42	19,45	14,15	0,0	0,00	0,0
2012-07-24 02:30	34	39	100	0,0	19,43	10,42	64,2	1010,51	9,97	10,42	19,35	14,15	0,0	0,00	0,0
2012-07-24 03:00	34	39	100	0,0	19,43	10,42	64,2	1010,51	9,97	10,42	19,35	14,15	0,0	0,00	0,0
2012-07-24 03:30	34	39	100	0,0	19,43	10,22	64,2	1010,51	9,77	10,22	19,35	13,95	0,0	0,00	0,0
2012-07-24 04:00	35	39	100	0,0	19,43	10,22	64,2	1010,51	9,77	10,22	19,35	13,95	0,0	0,00	0,0
2012-07-24 04:30	35	39	100	0,0	19,43	9,32	64,2	1010,51	8,87	9,32	19,35	13,05	0,0	0,00	0,0
2012-07-24 05:00	35	39	100	0,0	19,43	9,02	64,2	1010,51	8,57	9,02	19,35	12,75	0,0	0,00	0,0
2012-07-24 05:30	35	39	100	0,0	19,33	9,42	64,2	1010,51	8,97	9,42	19,25	13,15	0,0	0,00	0,0
2012-07-24 06:00	35	39	100	0,0	19,33	11,02	64,2	1011,51	10,57	11,02	19,25	14,75	0,0	0,00	0,0
2012-07-24 06:30	35	39	100	0,0	19,33	12,92	64,2	1011,51	12,46	12,92	19,25	16,65	0,0	0,00	0,0
2012-07-24 07:00	92	39	98	0,0	19,33	13,83	64,2	1010,51	13,04	13,83	19,25	17,38	4,5	0,00	0,0
2012-07-24 07:30	154	39	92	0,0	19,33	14,53	64,2	1011,51	12,74	14,53	19,25	17,58	2,6	0,00	0,0
2012-07-24 08:00	162	39	91	1,4	19,33	14,23	65,4	1011,51	12,27	14,23	19,25	17,20	3,0	1,20	1,2
2012-07-24 08:30	154	39	92	1,2	19,43	14,23	65,4	1011,51	12,44	14,23	19,35	17,28	3,7	1,20	1,2
2012-07-24 09:00	174	39	91	0,0	19,43	14,63	65,4	1011,51	12,66	14,63	19,35	17,60	3,0	0,00	1,2
2012-07-24 09:30	164	39	89	1,4	19,43	15,03	65,4	1011,51	12,70	15,03	19,35	17,84	2,2	0,00	1,2
2012-07-24 10:00	92	39	85	0,0	19,43	15,83	65,4	1011,51	12,76	15,83	19,35	18,33	2,4	0,00	1,2
2012-07-24 10:30	148	40	75	0,0	19,43	16,53	65,4	1011,51	11,46	16,53	19,39	18,31	3,0	0,00	1,2
2012-07-24 11:00	313	40	69	0,0	19,43	17,23	65,4	1011,51	10,82	17,23	19,39	18,61	2,6	0,00	1,2
2012-07-24 11:30	337	39	69	0,0	19,43	18,23	65,4	1012,51	11,77	18,23	19,35	19,61	1,6	0,00	1,2
2012-07-24 12:00	176	39	62	0,0	19,53	17,33	65,4	1012,51	9,24	17,33	19,45	18,28	2,2	0,00	1,2
2012-07-24 12:30	351	40	58	0,0	19,53	18,23	65,4	1012,51	9,04	18,23	19,49	18,95	2,4	0,00	1,2
2012-07-24 13:00	326	39	55	0,0	19,53	18,63	65,4	1012,51	8,58	18,63	19,45	19,18	1,6	0,00	1,2
2012-07-24 13:30	300	39	58	0,0	19,53	18,93	65,4	1012,51	9,69	18,93	19,45	19,65	2,8	0,00	1,2
2012-07-24 14:00	169	39	54	0,0	19,53	19,73	65,4	1011,51	9,31	19,73	19,45	20,23	2,2	0,00	1,2
2012-07-24 14:30	351	39	54	0,0	19,63	18,63	65,4	1012,51	8,30	18,63	19,55	19,13	1,8	0,00	1,2
2012-07-24 15:00	346	39	55	1,2	19,63	18,13	65,4	1012,51	8,12	18,13	19,55	18,68	1,6	0,00	1,2
2012-07-24 15:30	338	39	69	0,0	19,53	17,23	65,4	1012,51	10,82	17,23	19,45	18,61	1,2	0,00	1,2
2012-07-24 16:00	86	39	85	0,0	19,53	15,93	67,8	1012,51	12,86	15,93	19,45	18,43	3,1	2,40	3,6
2012-07-24 16:30	50	39	80	0,0	19,53	16,93	67,8	1012,51	12,87	16,93	19,45	19,06	0,0	2,40	3,6
2012-07-24 17:00	332	39	83	0,0	19,53	16,23	67,8	1013,51	12,77	16,23	19,45	18,58	1,6	0,00	3,6
2012-07-24 17:30	325	39	79	0,0	19,53	16,33	67,8	1013,51	12,09	16,33	19,45	18,39	1,8	0,00	3,6
2012-07-24 18:00	325	39	79	0,0	19,53	16,33	67,8	1013,51	12,09	16,33	19,45	18,39	1,8	0,00	3,6
2012-07-24 18:30	325	39	79	0,0	19,53	16,33	67,8	1013,51	12,09	16,33	19,45	18,39	1,8	0,00	3,6
2012-07-24 19:00	325	39	79	0,0	19,53	16,33	67,8	1013,51	12,09	16,33	19,45	18,39	1,8	0,00	3,6
2012-07-24 19:30	325	39	79	0,0	19,53	16,33	67,8	1013,51	12,09	16,33	19,45	18,39	1,8	0,00	3,6
2012-07-24 20:00	325	39	79	0,0	19,53	16,33	67,8	1013,51	12,09	16,33	19,45	18,39	1,8	0,00	3,6
2012-07-24 20:30	325	39	79	0,0	19,53	16,33	67,8	1013,51	12,09	16,33	19,45	18,39	1,8	0,00	3,6
2012-07-24 21:00	325	39	79	0,0	19,53	16,33	67,8	1013,51	12,09	16,33	19,45	18,39	1,8	0,00	3,6
2012-07-24 21:30	325	39	79	0,0	19,53	16,33	67,8	1013,51	12,09	16,33	19,45	18,39	1,8	0,00	3,6
2012-07-24 22:00	325	39	79	0,0	19,53	16,33	67,8	1013,51	12,09	16,33	19,45	18,39	1,8	0,00	3,6
2012-07-24 22:30	325	39	79	0,0	19,53	16,33	67,8	1013,51	12,09	16,33	19,45	18,39	1,8	0,00	3,6

Datum	Vindrikt °	Fukt inne Rh%	Fukt ute Rh%	Vindhast m/s	Temp in °C	Temp ute °C	Nb. Mån mm	Tryck Mbar	Daggp °C	Kyleffekt °C	Vix inne °C	Vix ute °C	Vindby m/s	Korr lufttryck	Nederb./dygn mm
2012-07-24 23:00	325	39	79	0,0	19,53	16,33	67,8	1013,51	12,09	16,33	19,45	18,39	1,8	0,00	3,6
2012-07-24 23:30	325	39	79	0,0	19,53	16,33	67,8	1013,51	12,09	16,33	19,45	18,39	1,8	0,00	3,6
2012-07-25 00:00	325	39	79	0,0	19,53	16,33	67,8	1013,51	12,09	16,33	19,45	18,39	1,8	0,00	3,6
2012-07-25 00:30	325	39	79	0,0	19,53	16,33	67,8	1013,51	12,09	16,33	19,45	18,39	1,8	0,00	3,6
2012-07-25 01:00	325	39	79	0,0	19,53	16,33	67,8	1013,51	12,09	16,33	19,45	18,39	1,8	0,00	3,6
2012-07-25 01:30	325	39	79	0,0	19,53	16,33	67,8	1013,51	12,09	16,33	19,45	18,39	1,8	0,00	3,6
2012-07-25 02:00	325	39	79	0,0	19,53	16,33	67,8	1013,51	12,09	16,33	19,45	18,39	1,8	0,00	3,6
2012-07-25 02:30	325	39	79	0,0	19,53	16,33	67,8	1013,51	12,09	16,33	19,45	18,39	1,8	0,00	3,6
2012-07-25 03:00	325	39	79	0,0	19,53	16,33	67,8	1013,51	12,09	16,33	19,45	18,39	1,8	0,00	3,6
2012-07-25 03:30	325	39	79	0,0	19,53	16,33	67,8	1013,51	12,09	16,33	19,45	18,39	1,8	0,00	3,6
2012-07-25 04:00	325	39	79	0,0	19,53	16,33	67,8	1013,51	12,09	16,33	19,45	18,39	1,8	0,00	3,6
2012-07-25 04:30	325	39	79	0,0	19,53	16,33	67,8	1013,51	12,09	16,33	19,45	18,39	1,8	0,00	3,6
2012-07-25 05:00	325	39	79	0,0	19,53	16,33	67,8	1013,51	12,09	16,33	19,45	18,39	1,8	0,00	3,6
2012-07-25 05:30	325	39	79	0,0	19,53	16,33	67,8	1013,51	12,09	16,33	19,45	18,39	1,8	0,00	3,6
2012-07-25 06:00	325	39	79	0,0	19,53	16,33	67,8	1013,51	12,09	16,33	19,45	18,39	1,8	0,00	3,6
2012-07-25 06:30	325	39	79	0,0	19,53	16,33	67,8	1013,51	12,09	16,33	19,45	18,39	1,8	0,00	3,6
2012-07-25 07:00	325	39	79	0,0	19,53	16,33	67,8	1013,51	12,09	16,33	19,45	18,39	1,8	0,00	3,6
2012-07-25 07:30	325	39	79	0,0	19,53	16,33	67,8	1013,51	12,09	16,33	19,45	18,39	1,8	0,00	3,6
2012-07-25 08:00	93	40	79	0,0	19,03	14,23	67,8	1012,51	10,06	14,23	18,99	16,28	2,8	0,00	0,0
2012-07-25 08:30	133	40	82	0,0	19,13	14,13	67,8	1012,51	10,54	14,13	19,09	16,40	1,8	0,00	0,0
2012-07-25 09:00	133	40	82	0,0	19,13	14,43	67,8	1012,51	10,83	14,43	19,09	16,70	0,0	0,00	0,0
2012-07-25 09:30	17	40	77	0,0	19,23	14,93	67,8	1012,51	10,33	14,93	19,19	16,84	0,0	0,00	0,0
2012-07-25 10:00	17	40	76	1,4	19,23	16,13	67,8	1012,51	11,29	16,13	19,19	17,97	1,6	0,00	0,0
2012-07-25 10:30	319	40	73	0,0	19,33	16,13	67,8	1012,51	10,66	16,13	19,29	17,77	1,8	0,00	0,0
2012-07-25 11:00	356	40	73	1,4	19,33	16,43	67,8	1012,51	10,94	16,43	19,29	18,07	1,6	0,00	0,0
2012-07-25 11:30	344	40	67	0,0	19,33	17,33	67,8	1012,51	10,46	17,33	19,29	18,58	2,0	0,00	0,0
2012-07-25 12:00	320	40	67	0,0	19,33	17,93	67,8	1012,51	11,02	17,93	19,29	19,18	1,8	0,00	0,0
2012-07-25 12:30	351	40	58	1,4	19,33	18,43	67,8	1012,51	9,23	18,43	19,29	19,15	2,0	0,00	0,0
2012-07-25 13:00	294	40	53	1,2	19,33	18,93	67,8	1012,51	8,28	18,93	19,29	19,38	3,1	0,00	0,0
2012-07-25 13:30	325	40	52	1,2	19,43	19,13	67,8	1012,51	8,17	19,13	19,39	19,52	2,8	0,00	0,0
2012-07-25 14:00	333	40	48	2,2	19,43	19,43	67,8	1012,51	7,19	19,43	19,39	19,62	2,4	0,00	0,0
2012-07-25 14:30	320	40	44	1,2	19,43	19,63	67,8	1012,51	6,02	19,63	19,39	19,64	2,6	0,00	0,0
2012-07-25 15:00	330	40	48	1,2	19,43	19,53	67,8	1012,51	7,28	19,53	19,39	19,72	2,6	0,00	0,0
2012-07-25 15:30	327	40	62	2,8	19,43	17,33	67,8	1013,51	9,24	15,89	19,39	18,28	5,8	0,00	0,0
2012-07-25 16:00	341	40	70	1,8	19,53	16,23	70,2	1013,51	10,09	16,23	19,49	17,67	3,7	0,00	2,4
2012-07-25 16:30	338	40	71	2,4	19,63	14,73	70,2	1013,51	8,88	13,72	19,59	16,23	4,9	0,00	2,4
2012-07-25 17:00	351	40	71	2,6	19,53	14,73	70,2	1014,51	8,88	13,72	19,49	16,23	4,9	0,00	2,4
2012-07-25 17:30	314	40	61	0,0	19,53	15,83	70,2	1014,51	7,58	15,83	19,49	16,72	3,7	0,00	2,4
2012-07-25 18:00	0	40	63	1,2	19,53	15,23	70,2	1014,51	7,51	15,23	19,49	16,23	3,5	0,00	2,4
2012-07-25 18:30	313	40	60	0,0	19,53	14,93	70,2	1014,51	6,48	14,93	19,49	15,76	3,3	0,00	2,4
2012-07-25 19:00	338	40	63	1,4	19,53	14,83	70,2	1014,51	7,14	14,83	19,49	15,83	2,6	0,00	2,4
2012-07-25 19:30	320	40	63	1,6	19,53	14,13	70,2	1015,51	6,48	14,13	19,49	15,13	3,5	0,00	2,4
2012-07-25 20:00	299	40	65	2,6	19,53	13,83	70,2	1015,51	6,67	12,77	19,49	14,95	2,6	0,00	2,4
2012-07-25 20:30	322	40	68	1,4	19,43	13,73	70,2	1015,51	7,27	13,73	19,39	15,04	3,1	0,00	2,4
2012-07-25 21:00	328	40	72	1,4	19,43	12,52	70,2	1015,51	6,99	12,52	19,39	14,10	3,1	0,00	2,4
2012-07-25 21:30	0	39	74	0,0	19,43	12,42	70,2	1016,51	7,31	12,42	19,35	14,13	2,8	0,00	2,4

Datum	Vindrikt °	Fukt inne Rh%	Fukt ute Rh%	Vindhast m/s	Temp in °C	Temp ute °C	Nb. Mån mm	Tryck Mbar	Dagpp °C	Kyleffekt °C	Vix inne °C	Vix ute °C	Vindby m/s	Korr lufttryck	Nederb./dygn mm
2012-07-25 22:00	0	39	76	0,0	19,43	11,52	70,2	1016,51	6,85	11,52	19,35	13,37	0,0	0,00	2,4
2012-07-25 22:30	315	39	80	0,0	19,43	10,92	70,2	1016,51	7,05	10,92	19,35	13,05	0,0	0,00	2,4
2012-07-25 23:00	319	39	83	0,0	19,43	10,62	70,2	1016,51	7,32	10,62	19,35	12,97	0,0	0,00	2,4
2012-07-25 23:30	319	40	83	0,0	19,33	10,92	70,2	1016,51	7,61	10,92	19,29	13,27	0,0	0,00	2,4
2012-07-26 00:00	319	40	85	0,0	19,33	10,12	70,2	1016,51	7,19	10,12	19,29	12,62	0,0	0,00	0,0
2012-07-26 00:30	320	39	87	0,0	19,33	10,02	70,2	1016,51	7,44	10,02	19,25	12,68	0,0	0,00	0,0
2012-07-26 01:00	344	39	88	0,0	19,33	9,72	70,2	1016,51	7,32	9,72	19,25	12,46	0,0	0,00	0,0
2012-07-26 01:30	343	39	89	0,0	19,33	9,32	70,2	1016,51	7,10	9,32	19,25	12,14	0,0	0,00	0,0
2012-07-26 02:00	343	39	90	0,0	19,33	9,22	70,2	1016,51	7,17	9,22	19,25	12,11	0,0	0,00	0,0
2012-07-26 02:30	343	39	91	0,0	19,33	8,92	70,2	1017,52	7,04	8,92	19,25	11,89	0,0	0,00	0,0
2012-07-26 03:00	137	39	92	0,0	19,33	8,92	70,2	1016,51	7,21	8,92	19,25	11,98	1,2	0,00	0,0
2012-07-26 03:30	160	39	92	0,0	19,33	8,42	70,2	1017,52	6,71	8,42	19,25	11,48	0,0	0,00	0,0
2012-07-26 04:00	160	39	93	0,0	19,33	8,12	70,2	1017,52	6,58	8,12	19,25	11,26	0,0	0,00	0,0
2012-07-26 04:30	160	39	96	0,0	19,33	8,72	70,2	1017,52	7,65	8,72	19,25	12,11	0,0	0,00	0,0
2012-07-26 05:00	160	39	96	0,0	19,33	8,52	70,2	1017,52	7,46	8,52	19,25	11,91	0,0	0,00	0,0
2012-07-26 05:30	177	39	97	0,0	19,33	8,72	70,2	1016,51	7,81	8,72	19,25	12,19	0,0	0,00	0,0
2012-07-26 06:00	13	39	95	0,0	19,33	9,92	70,2	1017,52	8,68	9,92	19,25	13,22	0,0	0,00	0,0
2012-07-26 06:30	2	39	86	0,0	19,33	11,02	70,2	1017,52	8,25	11,02	19,25	13,60	0,0	0,00	0,0
2012-07-26 07:00	335	39	82	0,0	19,33	11,62	70,2	1017,52	8,11	11,62	19,25	13,90	1,8	0,00	0,0
2012-07-26 07:30	333	39	84	0,0	19,23	11,52	70,2	1017,52	8,38	11,52	19,15	13,95	1,4	0,00	0,0
2012-07-26 08:00	331	39	80	0,0	19,23	11,82	70,2	1017,52	7,92	11,82	19,15	13,95	2,4	0,00	0,0
2012-07-26 08:30	347	39	79	0,0	19,23	12,32	70,2	1017,52	8,22	12,32	19,15	14,38	1,6	0,00	0,0
2012-07-26 09:00	320	39	75	0,0	19,23	12,22	70,2	1018,52	7,33	12,22	19,15	14,00	2,6	0,00	0,0
2012-07-26 09:30	310	39	74	1,2	19,23	12,72	70,2	1018,52	7,60	12,72	19,15	14,43	2,0	0,00	0,0
2012-07-26 10:00	331	39	72	0,0	19,23	13,12	70,2	1018,52	7,57	13,12	19,15	14,70	2,2	0,00	0,0
2012-07-26 10:30	337	39	71	0,0	19,23	13,23	70,2	1018,52	7,45	13,23	19,15	14,73	1,4	0,00	0,0
2012-07-26 11:00	339	39	73	0,0	19,23	13,53	70,2	1018,52	8,16	13,53	19,15	15,17	1,6	0,00	0,0
2012-07-26 11:30	324	39	70	0,0	19,23	13,53	70,2	1018,52	7,52	13,53	19,15	14,97	1,8	0,00	0,0
2012-07-26 12:00	316	39	67	0,0	19,23	13,83	70,2	1018,52	7,13	13,83	19,15	15,08	1,8	0,00	0,0
2012-07-26 12:30	309	39	59	1,4	19,33	15,33	70,2	1018,52	6,60	15,33	19,25	16,10	3,0	0,00	0,0
2012-07-26 13:00	340	39	62	1,2	19,33	14,83	70,2	1018,52	6,89	14,83	19,25	15,77	2,8	0,00	0,0
2012-07-26 13:30	8	39	61	0,0	19,33	15,13	70,2	1018,52	6,92	15,13	19,25	16,01	2,0	0,00	0,0
2012-07-26 14:00	302	39	62	0,0	19,33	14,83	70,2	1018,52	6,89	14,83	19,25	15,77	2,4	0,00	0,0
2012-07-26 14:30	315	39	62	1,6	19,33	15,03	70,2	1018,52	7,08	15,03	19,25	15,97	2,6	0,00	0,0
2012-07-26 15:00	328	39	58	0,0	19,33	15,13	70,2	1018,52	6,15	15,13	19,25	15,84	3,0	0,00	0,0
2012-07-26 15:30	328	39	58	1,2	19,33	15,73	70,2	1018,52	6,71	15,73	19,25	16,44	3,1	0,00	0,0
2012-07-26 16:00	347	39	59	0,0	19,33	15,63	70,2	1018,52	6,88	15,63	19,25	16,40	2,2	0,00	0,0
2012-07-26 16:30	319	39	60	1,2	19,33	15,73	70,2	1018,52	7,23	15,73	19,25	16,56	2,6	0,00	0,0
2012-07-26 17:00	328	39	61	0,0	19,33	15,43	70,2	1018,52	7,21	15,43	19,25	16,32	3,0	0,00	0,0
2012-07-26 17:30	328	39	57	1,2	19,43	15,83	70,2	1018,52	6,54	15,83	19,35	16,49	2,0	0,00	0,0
2012-07-26 18:00	330	39	57	0,0	19,33	15,33	70,2	1018,52	6,07	15,33	19,25	15,99	2,0	0,00	0,0
2012-07-26 18:30	351	39	58	0,0	19,33	15,23	70,2	1018,52	6,25	15,23	19,25	15,94	1,6	0,00	0,0
2012-07-26 19:00	337	39	61	0,0	19,33	14,93	70,2	1018,52	6,74	14,93	19,25	15,81	1,8	0,00	0,0
2012-07-26 19:30	342	39	62	0,0	19,33	14,83	70,2	1018,52	6,89	14,83	19,25	15,77	1,2	0,00	0,0
2012-07-26 20:00	344	39	64	0,0	19,43	14,53	70,2	1018,52	7,10	14,53	19,35	15,59	0,0	0,00	0,0
2012-07-26 20:30	351	39	71	0,0	19,43	13,93	70,2	1018,52	8,12	13,93	19,35	15,43	0,0	0,00	0,0

Datum	Vindrikt °	Fukt inne Rh%	Fukt ute Rh%	Vindhast m/s	Temp in °C	Temp ute °C	Nb. Mån mm	Tryck Mbar	Dagpp °C	Kyleffekt °C	Vix inne °C	Vix ute °C	Vindby m/s	Korr lufttryck	Nederb./dygn mm
2012-07-26 21:00	356	39	75	0,0	19,43	13,33	70,2	1018,52	8,39	13,33	19,35	15,10	0,0	0,00	0,0
2012-07-26 21:30	356	39	77	0,0	19,43	12,52	70,2	1019,52	8,02	12,52	19,35	14,44	1,6	0,00	0,0
2012-07-26 22:00	351	39	81	0,0	19,43	11,82	70,2	1019,52	8,11	11,82	19,35	14,03	0,0	0,00	0,0
2012-07-26 22:30	351	39	83	0,0	19,43	11,12	70,2	1019,52	7,80	11,12	19,35	13,47	0,0	0,00	0,0
2012-07-26 23:00	351	39	88	0,0	19,43	10,52	70,2	1019,52	8,11	10,52	19,35	13,26	0,0	0,00	0,0
2012-07-26 23:30	351	39	88	0,0	19,43	10,52	70,2	1019,52	8,11	10,52	19,35	13,26	0,0	0,00	0,0
2012-07-27 00:00	351	39	87	0,0	19,43	10,52	70,2	1019,52	7,94	10,52	19,35	13,18	0,0	0,00	0,0
2012-07-27 00:30	356	39	88	0,0	19,43	9,62	70,2	1019,52	7,23	9,62	19,35	12,36	0,0	0,00	0,0
2012-07-27 01:00	1	39	91	0,0	19,33	9,52	70,2	1019,52	7,63	9,52	19,25	12,50	0,0	0,00	0,0
2012-07-27 01:30	1	39	88	0,0	19,33	10,02	70,2	1018,52	7,62	10,02	19,25	12,76	0,0	0,00	0,0
2012-07-27 02:00	14	39	87	0,0	19,33	10,32	70,2	1018,52	7,74	10,32	19,25	12,98	0,0	0,00	0,0
2012-07-27 02:30	44	39	86	0,0	19,33	10,42	70,2	1018,52	7,66	10,42	19,25	13,00	0,0	0,00	0,0
2012-07-27 03:00	51	39	86	0,0	19,33	10,52	70,2	1018,52	7,76	10,52	19,25	13,10	0,0	0,00	0,0
2012-07-27 03:30	55	39	86	0,0	19,33	10,52	70,2	1018,52	7,76	10,52	19,25	13,10	0,0	0,00	0,0
2012-07-27 04:00	83	39	84	0,0	19,33	10,52	70,2	1018,52	7,40	10,52	19,25	12,95	0,0	0,00	0,0
2012-07-27 04:30	104	39	84	0,0	19,33	10,52	70,2	1018,52	7,40	10,52	19,25	12,95	0,0	0,00	0,0
2012-07-27 05:00	94	39	86	0,0	19,33	10,42	70,2	1018,52	7,66	10,42	19,25	13,00	1,6	0,00	0,0
2012-07-27 05:30	116	39	87	1,4	19,33	10,52	70,2	1017,52	7,94	10,52	19,25	13,18	2,6	0,00	0,0
2012-07-27 06:00	96	39	86	0,0	19,33	10,62	70,2	1017,52	7,86	10,62	19,25	13,20	2,0	0,00	0,0
2012-07-27 06:30	87	39	86	0,0	19,33	10,82	70,2	1017,52	8,05	10,82	19,25	13,40	1,8	0,00	0,0
2012-07-27 07:00	101	39	85	1,2	19,33	11,02	70,2	1017,52	8,07	11,02	19,25	13,53	1,8	0,00	0,0
2012-07-27 07:30	111	39	85	0,0	19,33	11,32	70,2	1017,52	8,36	11,32	19,25	13,83	2,0	0,00	0,0
2012-07-27 08:00	130	39	85	0,0	19,33	11,92	70,2	1017,52	8,95	11,92	19,25	14,43	2,6	0,00	0,0
2012-07-27 08:30	86	39	85	1,2	19,33	12,72	70,2	1016,51	9,73	12,72	19,25	15,23	3,5	0,00	0,0
2012-07-27 09:00	97	39	83	2,0	19,33	13,43	70,2	1016,51	10,05	13,43	19,25	15,78	3,7	0,00	0,0
2012-07-27 09:30	116	39	85	1,2	19,33	13,02	70,2	1016,51	10,03	13,02	19,25	15,53	4,7	0,00	0,0
2012-07-27 10:00	118	39	85	0,0	19,43	13,93	70,2	1016,51	10,90	13,93	19,35	16,43	2,8	0,00	0,0
2012-07-27 10:30	141	39	86	2,4	19,43	14,13	70,2	1016,51	11,28	13,09	19,35	16,70	3,7	0,00	0,0
2012-07-27 11:00	137	39	83	2,8	19,43	15,33	70,2	1016,51	11,90	13,70	19,35	17,68	4,3	0,00	0,0
2012-07-27 11:30	145	39	82	3,0	19,43	16,03	70,2	1016,51	12,39	14,47	19,35	18,30	4,1	0,00	0,0
2012-07-27 12:00	141	39	77	2,8	19,43	17,13	70,2	1016,51	12,46	15,67	19,35	19,04	5,6	0,00	0,0
2012-07-27 12:30	152	40	78	3,0	19,43	16,53	70,2	1015,51	12,08	15,01	19,39	18,51	5,6	0,00	0,0
2012-07-27 13:00	160	40	80	2,0	19,43	16,63	70,2	1015,51	12,58	16,63	19,39	18,76	5,8	0,00	0,0
2012-07-27 13:30	157	40	82	2,8	19,43	15,93	70,2	1016,51	12,29	14,36	19,39	18,20	5,2	0,00	0,0
2012-07-27 14:00	118	40	91	2,2	19,43	14,93	70,2	1015,51	12,96	14,93	19,39	17,90	4,7	0,00	0,0
2012-07-27 14:30	147	40	93	2,8	19,43	15,43	70,2	1015,51	13,80	13,81	19,39	18,56	5,0	0,00	0,0
2012-07-27 15:00	152	40	94	2,4	19,43	15,53	70,2	1015,51	14,07	14,57	19,39	18,75	5,6	0,00	0,0
2012-07-27 15:30	142	40	92	3,1	19,43	15,23	70,2	1015,51	13,43	13,59	19,39	18,28	4,7	0,00	0,0
2012-07-27 16:00	148	40	89	4,1	19,43	15,23	70,2	1015,51	12,90	11,61	19,39	18,04	5,2	0,00	0,0
2012-07-27 16:30	98	40	86	0,0	19,43	15,83	70,2	1014,51	12,95	15,83	19,39	18,41	4,1	0,00	0,0
2012-07-27 17:00	108	40	78	1,2	19,43	16,33	70,2	1014,51	11,89	16,33	19,39	18,31	3,3	0,00	0,0
2012-07-27 17:30	133	40	76	1,2	19,43	16,33	70,2	1014,51	11,48	16,33	19,39	18,17	2,4	0,00	0,0
2012-07-27 18:00	123	40	76	0,0	19,43	16,53	70,2	1013,51	11,67	16,53	19,39	18,37	2,2	0,00	0,0
2012-07-27 18:30	109	40	75	1,2	19,43	16,43	70,2	1013,51	11,37	16,43	19,39	18,21	2,4	0,00	0,0
2012-07-27 19:00	82	40	75	0,0	19,43	16,63	70,2	1013,51	11,56	16,63	19,39	18,41	2,2	0,00	0,0
2012-07-27 19:30	101	40	76	0,0	19,53	17,23	70,2	1013,51	12,35	17,23	19,49	19,07	2,4	0,00	0,0

Datum	Vindrikt °	Fukt inne Rh%	Fukt ute Rh%	Vindhast m/s	Temp in °C	Temp ute °C	Nb. Mån mm	Tryck Mbar	Daggp °C	Kyleffekt °C	Vix inne °C	Vix ute °C	Vindby m/s	Korr lufttryck	Nederb./dygn mm
2012-07-27 20:00	120	40	77	1,2	19,53	16,93	70,2	1012,51	12,27	16,93	19,49	18,84	2,8	0,00	0,0
2012-07-27 20:30	98	40	76	1,8	19,53	16,73	70,2	1012,51	11,87	16,73	19,49	18,57	2,4	0,00	0,0
2012-07-27 21:00	113	40	76	0,0	19,43	16,63	70,2	1012,51	11,77	16,63	19,39	18,47	2,4	0,00	0,0
2012-07-27 21:30	117	40	76	0,0	19,43	16,33	70,2	1012,51	11,48	16,33	19,39	18,17	3,0	0,00	0,0
2012-07-27 22:00	134	40	77	1,2	19,43	15,63	70,2	1012,51	11,01	15,63	19,39	17,54	3,9	0,00	0,0
2012-07-27 22:30	134	40	80	1,8	19,43	15,03	70,2	1012,51	11,03	15,03	19,39	17,16	3,9	0,00	0,0
2012-07-27 23:00	121	40	82	2,6	19,43	14,63	70,2	1012,51	11,03	13,62	19,39	16,90	4,1	0,00	0,0
2012-07-27 23:30	118	40	82	2,8	19,43	14,53	70,2	1011,51	10,93	12,83	19,39	16,80	5,2	0,00	0,0
2012-07-28 00:00	127	40	83	2,2	19,43	14,43	70,2	1011,51	11,02	14,43	19,39	16,78	4,9	0,00	0,0
2012-07-28 00:30	131	40	84	3,3	19,43	14,03	70,2	1011,51	10,82	11,57	19,39	16,45	5,0	0,00	0,0
2012-07-28 01:00	116	40	85	1,8	19,43	13,83	70,2	1012,51	10,81	13,83	19,39	16,33	5,0	0,00	0,0
2012-07-28 01:30	125	40	85	2,0	19,43	13,63	70,2	1011,51	10,61	13,63	19,39	16,13	5,0	0,00	0,0
2012-07-28 02:00	103	40	86	0,0	19,43	13,43	70,2	1011,51	10,60	13,43	19,39	16,00	3,7	0,00	0,0
2012-07-28 02:30	134	40	87	0,0	19,43	13,23	70,2	1011,51	10,58	13,23	19,39	15,88	3,5	0,00	0,0
2012-07-28 03:00	130	40	92	1,8	19,43	12,92	70,2	1011,51	11,16	12,92	19,39	15,98	3,9	0,00	0,0
2012-07-28 03:30	120	40	95	2,0	19,43	12,52	72,0	1011,51	11,26	12,52	19,39	15,83	3,5	1,80	1,8
2012-07-28 04:00	126	40	97	2,2	19,43	12,22	72,0	1011,51	11,29	12,22	19,39	15,70	4,5	1,80	1,8
2012-07-28 04:30	131	40	97	0,0	19,43	12,02	72,0	1011,51	11,09	12,02	19,39	15,49	3,9	0,00	1,8
2012-07-28 05:00	121	40	97	1,2	19,43	11,92	72,0	1011,51	10,99	11,92	19,39	15,39	2,4	0,00	1,8
2012-07-28 05:30	51	40	97	0,0	19,43	12,02	72,0	1011,51	11,09	12,02	19,39	15,49	2,2	0,00	1,8
2012-07-28 06:00	78	41	98	0,0	19,43	12,12	72,0	1011,51	11,35	12,12	19,44	15,68	2,0	0,00	1,8
2012-07-28 06:30	97	40	98	0,0	19,43	12,22	72,0	1011,51	11,45	12,22	19,39	15,78	2,6	0,00	1,8
2012-07-28 07:00	118	40	98	0,0	19,43	12,22	72,0	1011,51	11,45	12,22	19,39	15,78	2,2	0,00	1,8
2012-07-28 07:30	144	41	99	1,2	19,43	12,52	72,0	1010,51	11,91	12,52	19,44	16,17	3,0	0,00	1,8
2012-07-28 08:00	111	41	99	1,4	19,33	12,62	72,0	1010,51	12,00	12,62	19,34	16,27	4,5	0,00	1,8
2012-07-28 08:30	120	41	100	1,4	19,33	13,53	72,0	1010,51	13,06	13,53	19,34	17,26	4,3	0,00	1,8
2012-07-28 09:00	142	41	97	5,4	19,43	14,33	72,6	1010,51	13,37	9,12	19,44	17,80	6,0	0,60	2,4
2012-07-28 09:30	109	41	95	3,7	19,43	14,43	72,6	1010,51	13,14	11,34	19,44	17,73	6,2	0,60	2,4
2012-07-28 10:00	192	41	90	3,5	19,43	15,33	72,6	1010,51	13,18	13,04	19,44	18,22	6,0	0,00	2,4
2012-07-28 10:30	127	41	89	1,2	19,53	15,33	72,6	1010,51	13,00	15,33	19,54	18,14	5,0	0,00	2,4
2012-07-28 11:00	143	41	92	3,1	19,53	15,33	72,6	1010,51	13,53	13,70	19,54	18,38	5,6	0,00	2,4
2012-07-28 11:30	108	41	94	3,0	19,53	15,43	72,6	1010,51	13,97	13,81	19,54	18,65	4,3	0,00	2,4
2012-07-28 12:00	109	41	96	0,0	19,53	15,43	72,6	1010,51	14,30	15,43	19,54	18,81	3,3	0,00	2,4
2012-07-28 12:30	94	41	95	0,0	19,53	16,23	72,6	1009,51	14,93	16,23	19,54	19,53	3,0	0,00	2,4
2012-07-28 13:00	106	41	86	1,8	19,53	16,73	72,6	1009,51	13,83	16,73	19,54	19,31	4,3	0,00	2,4
2012-07-28 13:30	144	41	82	2,8	19,53	17,13	72,6	1009,51	13,46	15,67	19,54	19,41	5,0	0,00	2,4
2012-07-28 14:00	129	41	90	0,0	19,53	16,33	72,6	1009,51	14,16	16,33	19,54	19,22	6,2	0,00	2,4
2012-07-28 14:30	119	41	94	0,0	19,53	16,63	72,6	1008,51	15,15	16,63	19,54	19,85	1,6	0,00	2,4
2012-07-28 15:00	100	41	94	0,0	19,53	16,43	73,8	1008,51	14,96	16,43	19,54	19,65	1,8	1,20	3,6
2012-07-28 15:30	95	41	94	0,0	19,53	16,43	73,8	1008,51	14,96	16,43	19,54	19,65	1,6	1,20	3,6
2012-07-28 16:00	100	41	94	0,0	19,53	16,63	73,8	1008,51	15,15	16,63	19,54	19,85	1,2	0,00	3,6
2012-07-28 16:30	70	41	91	0,0	19,53	16,83	73,8	1007,51	14,83	16,83	19,54	19,80	1,4	0,00	3,6
2012-07-28 17:00	103	41	90	0,0	19,53	16,93	73,8	1007,51	14,75	16,93	19,54	19,82	2,6	0,00	3,6
2012-07-28 17:30	114	41	90	0,0	19,53	17,03	73,8	1007,51	14,85	17,03	19,54	19,92	2,4	0,00	3,6
2012-07-28 18:00	116	41	90	2,6	19,53	16,53	73,8	1007,51	14,36	15,62	19,54	19,42	3,5	0,00	3,6
2012-07-28 18:30	105	41	94	1,4	19,53	15,83	73,8	1006,51	14,36	15,83	19,54	19,05	4,3	0,00	3,6



Datum	Vindrikt °	Fukt inne Rh%	Fukt ute Rh%	Vindhast m/s	Temp in °C	Temp ute °C	Nb. Mån mm	Tryck Mbar	Daggp °C	Kyleffekt °C	Vix inne °C	Vix ute °C	Vindby m/s	Korr lufttryck	Nederb./dygn mm
2012-07-28 19:00	110	41	95	1,8	19,63	15,23	73,8	1006,51	13,94	15,23	19,64	18,53	3,5	0,00	3,6
2012-07-28 19:30	81	41	96	2,0	19,63	14,73	73,8	1005,51	13,61	14,73	19,64	18,11	3,3	0,00	3,6
2012-07-28 20:00	107	41	99	1,6	19,63	14,43	74,4	1005,51	13,80	14,43	19,64	18,07	4,7	0,60	4,2
2012-07-28 20:30	95	41	100	1,6	19,63	14,13	75,6	1005,51	13,66	14,13	19,64	17,86	3,7	1,80	5,4
2012-07-28 21:00	117	41	100	1,2	19,63	13,93	76,2	1004,51	13,46	13,93	19,64	17,66	3,0	1,80	6,0
2012-07-28 21:30	62	41	100	1,2	19,63	13,93	77,3	1003,51	13,46	13,93	19,64	17,66	3,3	1,80	7,2
2012-07-28 22:00	104	41	100	0,0	19,63	14,03	77,3	1003,51	13,56	14,03	19,64	17,76	2,4	1,20	7,2
2012-07-28 22:30	94	41	100	0,0	19,63	14,03	77,9	1003,51	13,56	14,03	19,64	17,76	3,3	0,60	7,8
2012-07-28 23:00	51	41	100	1,4	19,63	14,13	79,7	1002,51	13,66	14,13	19,64	17,86	3,5	2,40	9,6
2012-07-28 23:30	77	41	100	0,0	19,63	14,03	82,1	1002,51	13,56	14,03	19,64	17,76	3,9	4,20	12,0
2012-07-29 00:00	111	41	100	0,0	19,63	13,93	82,1	1001,51	13,46	13,93	19,64	17,66	2,8	2,40	0,0
2012-07-29 00:30	101	41	100	1,2	19,63	14,03	83,3	1001,51	13,56	14,03	19,64	17,76	3,5	1,20	1,2
2012-07-29 01:00	137	41	100	0,0	19,63	14,13	83,3	1001,51	13,66	14,13	19,64	17,86	3,5	1,20	1,2
2012-07-29 01:30	129	41	100	2,0	19,63	14,33	83,3	1001,51	13,86	14,33	19,64	18,06	3,9	0,00	1,2
2012-07-29 02:00	130	41	100	1,2	19,63	14,63	83,3	1000,51	14,16	14,63	19,64	18,36	4,3	0,00	1,2
2012-07-29 02:30	85	41	100	0,0	19,63	14,73	83,9	1000,51	14,26	14,73	19,64	18,46	3,1	0,60	1,8
2012-07-29 03:00	110	41	100	0,0	19,63	14,93	83,9	1000,51	14,46	14,93	19,64	18,66	2,8	0,60	1,8
2012-07-29 03:30	119	42	100	2,2	19,63	14,93	85,7	1000,51	14,46	14,93	19,68	18,66	2,8	1,80	3,6
2012-07-29 04:00	126	42	100	1,8	19,63	15,13	85,7	1000,51	14,66	15,13	19,68	18,86	4,7	1,80	3,6
2012-07-29 04:30	189	42	100	2,8	19,63	15,23	85,7	1000,51	14,76	13,59	19,68	18,96	6,0	0,00	3,6
2012-07-29 05:00	179	42	100	1,2	19,63	15,33	85,7	1000,51	14,85	15,33	19,68	19,06	4,9	0,00	3,6
2012-07-29 05:30	142	42	100	1,2	19,63	15,43	85,7	1001,51	14,95	15,43	19,68	19,16	4,3	0,00	3,6
2012-07-29 06:00	187	42	100	1,2	19,63	15,53	85,7	1001,51	15,05	15,53	19,68	19,26	3,5	0,00	3,6
2012-07-29 06:30	165	42	100	1,2	19,63	15,63	85,7	1001,51	15,15	15,63	19,68	19,36	3,1	0,00	3,6
2012-07-29 07:00	176	42	100	1,2	19,63	15,73	85,7	1001,51	15,25	15,73	19,68	19,46	2,6	0,00	3,6
2012-07-29 07:30	174	42	100	0,0	19,73	15,63	85,7	1002,51	15,15	15,63	19,78	19,36	2,8	0,00	3,6
2012-07-29 08:00	351	42	100	0,0	19,73	15,33	85,7	1002,51	14,85	15,33	19,78	19,06	1,6	0,00	3,6
2012-07-29 08:30	336	42	100	0,0	19,73	15,43	85,7	1003,51	14,95	15,43	19,78	19,16	1,4	0,00	3,6
2012-07-29 09:00	334	43	96	0,0	19,73	15,83	85,7	1003,51	14,70	15,83	19,83	19,21	2,4	0,00	3,6
2012-07-29 09:30	340	43	92	0,0	19,73	16,33	85,7	1003,51	14,51	16,33	19,83	19,38	2,0	0,00	3,6
2012-07-29 10:00	325	43	91	1,4	19,73	16,43	85,7	1004,51	14,44	16,43	19,83	19,40	2,0	0,00	3,6
2012-07-29 10:30	334	43	84	1,2	19,73	17,13	85,7	1004,51	13,84	17,13	19,83	19,55	2,0	0,00	3,6
2012-07-29 11:00	322	43	83	1,2	19,73	17,13	85,7	1005,51	13,65	17,13	19,83	19,48	2,8	0,00	3,6
2012-07-29 11:30	318	43	82	1,2	19,73	17,23	85,7	1005,51	13,56	17,23	19,83	19,51	2,4	0,00	3,6
2012-07-29 12:00	327	43	71	1,2	19,73	17,93	85,7	1006,51	11,94	17,93	19,83	19,44	3,1	0,00	3,6
2012-07-29 12:30	333	43	69	1,4	19,83	18,43	85,7	1006,51	11,96	18,43	19,93	19,81	2,4	0,00	3,6
2012-07-29 13:00	330	43	70	0,0	19,83	18,83	85,7	1006,51	12,57	18,83	19,93	20,27	2,0	0,00	3,6
2012-07-29 13:30	339	43	71	1,4	19,83	19,23	85,7	1006,51	13,18	19,23	19,93	20,74	2,4	0,00	3,6
2012-07-29 14:00	335	43	67	0,0	19,83	19,63	85,7	1006,51	12,64	19,63	19,93	20,88	2,0	0,00	3,6
2012-07-29 14:30	351	43	64	0,0	19,93	20,43	85,7	1007,51	12,66	20,43	20,03	21,50	2,2	0,00	3,6
2012-07-29 15:00	254	43	65	0,0	19,93	20,73	85,7	1007,51	13,19	20,73	20,03	21,86	3,0	0,00	3,6
2012-07-29 15:30	325	43	62	1,4	19,93	20,53	85,7	1008,51	12,25	20,53	20,03	21,48	1,8	0,00	3,6
2012-07-29 16:00	320	43	64	0,0	20,03	20,73	85,7	1008,51	12,94	20,73	20,13	21,80	1,6	0,00	3,6
2012-07-29 16:30	351	43	69	1,2	20,03	19,23	85,7	1008,51	12,73	19,23	20,13	20,61	2,8	0,00	3,6
2012-07-29 17:00	356	43	68	1,2	20,03	18,93	85,7	1008,51	12,21	18,93	20,13	20,24	2,0	0,00	3,6
2012-07-29 17:30	351	43	66	0,0	20,03	19,13	85,7	1008,51	11,92	19,13	20,13	20,32	2,2	0,00	3,6

Datum	Vindrikt °	Fukt inne Rh%	Fukt ute Rh%	Vindhast m/s	Temp in °C	Temp ute °C	Nb. Mån mm	Tryck Mbar	Daggp °C	Kyleffekt °C	Vix inne °C	Vix ute °C	Vindby m/s	Korr lufttryck	Nederb./dygn mm
2012-07-29 18:00	351	43	66	0,0	20,03	18,73	85,7	1009,51	11,54	18,73	20,13	19,92	1,4	0,00	3,6
2012-07-29 18:30	351	43	68	1,2	20,03	18,73	85,7	1009,51	12,02	18,73	20,13	20,04	2,2	0,00	3,6
2012-07-29 19:00	351	43	67	1,6	20,03	18,53	85,7	1009,51	11,59	18,53	20,13	19,78	2,0	0,00	3,6
2012-07-29 19:30	340	43	69	0,0	20,03	17,83	85,7	1009,51	11,39	17,83	20,13	19,21	3,0	0,00	3,6
2012-07-29 20:00	356	43	69	1,2	20,03	17,23	85,7	1009,51	10,82	17,23	20,13	18,61	2,4	0,00	3,6
2012-07-29 20:30	351	43	71	1,2	20,03	16,63	85,7	1009,51	10,70	16,63	20,13	18,14	2,2	0,00	3,6
2012-07-29 21:00	351	43	74	0,0	20,03	15,93	85,7	1009,51	10,68	15,93	20,13	17,64	2,2	0,00	3,6
2012-07-29 21:30	351	43	78	1,8	20,03	15,33	85,7	1009,51	10,92	15,33	20,13	17,31	2,4	0,00	3,6
2012-07-29 22:00	342	43	79	1,2	20,03	14,93	85,7	1010,51	10,73	14,93	20,13	16,98	2,6	0,00	3,6
2012-07-29 22:30	344	43	78	0,0	20,03	14,93	85,7	1010,51	10,54	14,93	20,13	16,91	2,8	0,00	3,6
2012-07-29 23:00	351	43	80	0,0	20,03	14,73	85,7	1010,51	10,74	14,73	20,13	16,86	2,8	0,00	3,6
2012-07-29 23:30	356	43	79	0,0	20,03	14,53	85,7	1010,51	10,35	14,53	20,13	16,58	2,0	0,00	3,6
2012-07-30 00:00	343	42	79	0,0	19,93	14,43	85,7	1010,51	10,25	14,43	19,98	16,48	2,4	0,00	0,0
2012-07-30 00:30	356	42	79	0,0	19,93	14,33	85,7	1010,51	10,15	14,33	19,98	16,38	2,4	0,00	0,0
2012-07-30 01:00	289	42	78	0,0	19,93	14,23	85,7	1010,51	9,86	14,23	19,98	16,21	2,0	0,00	0,0
2012-07-30 01:30	8	42	77	0,0	19,93	14,03	85,7	1010,51	9,47	14,03	19,98	15,94	3,0	0,00	0,0
2012-07-30 02:00	337	42	77	0,0	19,93	14,03	85,7	1010,51	9,47	14,03	19,98	15,94	2,4	0,00	0,0
2012-07-30 02:30	329	42	76	1,4	19,93	14,03	85,7	1010,51	9,26	14,03	19,98	15,87	2,2	0,00	0,0
2012-07-30 03:00	356	42	76	0,0	19,93	14,03	85,7	1009,51	9,26	14,03	19,98	15,87	2,2	0,00	0,0
2012-07-30 03:30	341	42	77	0,0	19,93	14,03	85,7	1009,51	9,47	14,03	19,98	15,94	2,6	0,00	0,0
2012-07-30 04:00	351	42	88	0,0	19,93	13,33	85,7	1009,51	10,86	13,33	19,98	16,06	3,5	0,00	0,0
2012-07-30 04:30	4	42	86	1,2	19,93	13,53	85,7	1009,51	10,70	13,53	19,98	16,10	1,8	0,00	0,0
2012-07-30 05:00	334	42	88	0,0	19,93	13,23	85,7	1009,51	10,76	13,23	19,98	15,96	2,0	0,00	0,0
2012-07-30 05:30	342	42	93	0,0	19,83	12,92	85,7	1009,51	11,33	12,92	19,88	16,06	1,2	0,00	0,0
2012-07-30 06:00	346	42	97	0,0	19,83	12,42	86,9	1009,51	11,49	12,42	19,88	15,90	0,0	1,20	1,2
2012-07-30 06:30	6	42	98	0,0	19,83	12,22	86,9	1009,51	11,45	12,22	19,88	15,78	0,0	1,20	1,2
2012-07-30 07:00	6	42	99	0,0	19,83	12,12	87,5	1008,51	11,51	12,12	19,88	15,77	0,0	0,60	1,8
2012-07-30 07:30	351	43	100	0,0	19,83	12,12	87,5	1008,51	11,66	12,12	19,93	15,85	1,4	0,60	1,8
2012-07-30 08:00	351	42	100	0,0	19,83	12,22	89,3	1008,51	11,76	12,22	19,88	15,95	1,2	1,80	3,6
2012-07-30 08:30	351	43	100	1,2	19,83	12,12	90,5	1008,51	11,66	12,12	19,93	15,85	2,0	3,00	4,8
2012-07-30 09:00	351	43	100	0,0	19,83	12,02	91,1	1008,51	11,56	12,02	19,93	15,75	3,0	1,80	5,4
2012-07-30 09:30	356	42	100	0,0	19,83	12,02	92,9	1008,51	11,56	12,02	19,88	15,75	2,2	2,40	7,2
2012-07-30 10:00	356	43	100	0,0	19,83	12,32	93,5	1008,51	11,86	12,32	19,93	16,05	1,2	2,40	7,8
2012-07-30 10:30	351	42	100	0,0	19,83	12,32	93,5	1008,51	11,86	12,32	19,88	16,05	0,0	0,60	7,8
2012-07-30 11:00	351	42	100	0,0	19,83	12,22	93,5	1008,51	11,76	12,22	19,88	15,95	1,8	0,00	7,8
2012-07-30 11:30	351	42	100	1,4	19,83	12,52	93,5	1008,51	12,06	12,52	19,88	16,25	2,4	0,00	7,8
2012-07-30 12:00	356	42	100	1,4	19,83	13,12	93,5	1007,51	12,66	13,12	19,88	16,85	2,2	0,00	7,8
2012-07-30 12:30	356	42	100	1,4	19,83	13,12	93,5	1007,51	12,66	13,12	19,88	16,85	2,6	0,00	7,8
2012-07-30 13:00	351	42	100	1,4	19,83	13,33	93,5	1007,51	12,86	13,33	19,88	17,05	2,6	0,00	7,8
2012-07-30 13:30	332	42	100	0,0	19,83	13,33	93,5	1007,51	12,86	13,33	19,88	17,05	2,8	0,00	7,8
2012-07-30 14:00	356	42	99	1,8	19,83	13,53	94,7	1007,51	12,90	13,53	19,88	17,17	2,8	1,20	9,0
2012-07-30 14:30	2	43	98	1,8	19,73	13,73	94,7	1007,51	12,94	13,73	19,83	17,28	2,4	1,20	9,0
2012-07-30 15:00	351	43	97	0,0	19,73	13,93	94,7	1007,51	12,98	13,93	19,83	17,40	2,8	0,00	9,0
2012-07-30 15:30	351	43	94	0,0	19,73	14,23	94,7	1007,51	12,78	14,23	19,83	17,44	2,4	0,00	9,0
2012-07-30 16:00	341	43	90	0,0	19,73	14,63	94,7	1007,51	12,49	14,63	19,83	17,52	2,0	0,00	9,0
2012-07-30 16:30	4	43	92	0,0	19,73	14,93	94,7	1007,51	13,13	14,93	19,83	17,98	1,2	0,00	9,0

Datum	Vindrikt °	Fukt inne Rh%	Fukt ute Rh%	Vindhast m/s	Temp in °C	Temp ute °C	Nb. Mån mm	Tryck Mbar	Daggp °C	Kyleffekt °C	Vix inne °C	Vix ute °C	Vindby m/s	Korr lufttryck	Nederb./dygn mm
2012-07-30 17:00	333	43	89	1,2	19,73	15,23	94,7	1007,51	12,90	15,23	19,83	18,04	1,2	0,00	9,0
2012-07-30 17:30	344	43	90	0,0	19,83	15,23	94,7	1007,51	13,08	15,23	19,93	18,12	1,2	0,00	9,0
2012-07-30 18:00	279	43	88	0,0	19,83	15,33	95,3	1007,51	12,82	15,33	19,93	18,06	2,8	0,60	9,6
2012-07-30 18:30	281	43	89	0,0	19,83	15,33	95,3	1007,51	13,00	15,33	19,93	18,14	0,0	0,60	9,6
2012-07-30 19:00	315	43	89	0,0	19,83	15,43	95,3	1007,51	13,10	15,43	19,93	18,24	1,4	0,00	9,6
2012-07-30 19:30	328	43	86	0,0	19,83	15,13	95,3	1007,51	12,26	15,13	19,93	17,71	1,2	0,00	9,6
2012-07-30 20:00	337	43	86	0,0	19,83	14,63	95,3	1006,51	11,77	14,63	19,93	17,21	1,4	0,00	9,6
2012-07-30 20:30	337	43	88	0,0	19,83	14,23	95,3	1007,51	11,74	14,23	19,93	16,96	0,0	0,00	9,6
2012-07-30 21:00	337	43	89	0,0	19,83	14,03	95,3	1007,51	11,72	14,03	19,93	16,84	0,0	0,00	9,6
2012-07-30 21:30	337	43	90	0,0	19,83	13,33	95,3	1007,51	11,21	13,33	19,93	16,22	0,0	0,00	9,6
2012-07-30 22:00	301	43	92	0,0	19,83	12,72	95,3	1007,51	10,96	12,72	19,93	15,78	1,2	0,00	9,6
2012-07-30 22:30	327	43	93	0,0	19,83	12,32	95,3	1007,51	10,73	12,32	19,93	15,46	0,0	0,00	9,6
2012-07-30 23:00	328	43	94	0,0	19,83	11,92	95,3	1007,51	10,50	11,92	19,93	15,14	0,0	0,00	9,6
2012-07-30 23:30	328	43	96	0,0	19,83	11,52	95,3	1007,51	10,43	11,52	19,93	14,91	0,0	0,00	9,6
2012-07-31 00:00	328	43	97	0,0	19,83	11,32	95,3	1007,51	10,39	11,32	19,93	14,79	0,0	0,00	0,0
2012-07-31 00:30	328	43	97	0,0	19,73	11,22	95,3	1007,51	10,29	11,22	19,83	14,69	0,0	0,00	0,0
2012-07-31 01:00	328	43	97	0,0	19,73	10,72	95,3	1007,51	9,80	10,72	19,83	14,19	0,0	0,00	0,0
2012-07-31 01:30	328	43	97	0,0	19,83	10,02	95,3	1007,51	9,10	10,02	19,93	13,49	0,0	0,00	0,0
2012-07-31 02:00	327	43	98	0,0	19,83	9,52	95,3	1007,51	8,76	9,52	19,93	13,08	0,0	0,00	0,0
2012-07-31 02:30	210	43	99	0,0	19,83	9,42	95,3	1007,51	8,82	9,42	19,93	13,06	0,0	0,00	0,0
2012-07-31 03:00	273	42	100	0,0	19,73	9,72	95,3	1007,51	9,27	9,72	19,78	13,45	0,0	0,00	0,0
2012-07-31 03:30	347	43	100	0,0	19,73	9,92	95,3	1006,51	9,47	9,92	19,83	13,65	1,6	0,00	0,0
2012-07-31 04:00	347	43	100	0,0	19,73	10,02	95,3	1006,51	9,57	10,02	19,83	13,75	0,0	0,00	0,0
2012-07-31 04:30	347	43	100	0,0	19,73	10,02	95,3	1006,51	9,57	10,02	19,83	13,75	0,0	0,00	0,0
2012-07-31 05:00	347	43	100	0,0	19,73	9,72	95,3	1006,51	9,27	9,72	19,83	13,45	0,0	0,00	0,0
2012-07-31 05:30	347	43	100	0,0	19,73	9,32	95,3	1006,51	8,87	9,32	19,83	13,05	0,0	0,00	0,0
2012-07-31 06:00	347	43	100	0,0	19,73	9,82	95,3	1006,51	9,37	9,82	19,83	13,55	0,0	0,00	0,0
2012-07-31 06:30	351	42	100	0,0	19,73	11,22	95,3	1007,51	10,77	11,22	19,78	14,95	0,0	0,00	0,0
2012-07-31 07:00	356	43	99	0,0	19,63	11,12	95,3	1007,51	10,51	11,12	19,73	14,77	0,0	0,00	0,0
2012-07-31 07:30	356	43	98	0,0	19,63	11,42	95,3	1007,51	10,65	11,42	19,73	14,98	0,0	0,00	0,0
2012-07-31 08:00	356	43	95	0,0	19,63	11,12	95,3	1007,51	9,87	11,12	19,73	14,43	0,0	0,00	0,0
2012-07-31 08:30	14	42	94	0,0	19,63	11,42	95,3	1007,51	10,01	11,42	19,68	14,64	0,0	0,00	0,0
2012-07-31 09:00	176	43	93	1,2	19,73	11,72	95,3	1007,51	10,14	11,72	19,83	14,86	3,5	0,00	0,0
2012-07-31 09:30	166	42	96	0,0	19,73	11,62	95,3	1007,51	10,53	11,62	19,78	15,01	3,5	0,00	0,0
2012-07-31 10:00	164	42	97	0,0	19,73	11,62	95,3	1006,51	10,69	11,62	19,78	15,09	0,0	0,00	0,0
2012-07-31 10:30	39	42	94	0,0	19,73	11,92	95,3	1006,51	10,50	11,92	19,78	15,14	0,0	0,00	0,0
2012-07-31 11:00	39	42	88	0,0	19,73	12,72	95,3	1006,51	10,27	12,72	19,78	15,46	0,0	0,00	0,0
2012-07-31 11:30	129	42	85	0,0	19,73	13,93	95,3	1006,51	10,90	13,93	19,78	16,43	1,4	0,00	0,0
2012-07-31 12:00	160	42	78	0,0	19,73	14,53	95,3	1006,51	10,15	14,53	19,78	16,51	2,2	0,00	0,0
2012-07-31 12:30	330	42	77	0,0	19,73	14,73	95,3	1006,51	10,14	14,73	19,78	16,64	1,2	0,00	0,0
2012-07-31 13:00	135	42	79	0,0	19,73	15,23	95,3	1006,51	11,03	15,23	19,78	17,29	2,2	0,00	0,0
2012-07-31 13:30	145	42	74	0,0	19,83	15,73	95,3	1006,51	10,48	15,73	19,88	17,44	2,2	0,00	0,0
2012-07-31 14:00	145	42	73	0,0	19,83	15,93	95,3	1006,51	10,46	15,93	19,88	17,57	2,0	0,00	0,0
2012-07-31 14:30	137	42	75	0,0	19,83	15,73	95,3	1006,51	10,69	15,73	19,88	17,50	1,4	0,00	0,0
2012-07-31 15:00	154	42	75	0,0	19,83	15,73	95,3	1006,51	10,69	15,73	19,88	17,50	1,6	0,00	0,0
2012-07-31 15:30	141	42	75	0,0	19,83	15,53	95,3	1006,51	10,50	15,53	19,88	17,30	2,2	0,00	0,0

Datum	Vindrikt °	Fukt inne Rh%	Fukt ute Rh%	Vindhast m/s	Temp in °C	Temp ute °C	Nb. Mån mm	Tryck Mbar	Dagpp °C	Kyleffekt °C	Vix inne °C	Vix ute °C	Vindby m/s	Korr lufttryck	Nederb./dygn mm
2012-07-31 16:00	147	42	80	0,0	19,73	14,73	95,3	1006,51	10,74	14,73	19,78	16,86	2,4	0,00	0,0
2012-07-31 16:30	161	42	87	0,0	19,73	14,83	95,3	1005,51	12,15	14,83	19,78	17,48	1,6	0,00	0,0
2012-07-31 17:00	182	43	86	0,0	19,83	15,43	95,3	1005,51	12,56	15,43	19,93	18,01	3,0	0,00	0,0
2012-07-31 17:30	154	42	82	1,4	19,83	15,03	95,3	1005,51	11,42	15,03	19,88	17,30	3,0	0,00	0,0
2012-07-31 18:00	202	43	81	0,0	19,83	14,93	95,3	1005,51	11,13	14,93	19,93	17,13	2,2	0,00	0,0
2012-07-31 18:30	154	43	82	1,6	19,73	14,63	95,3	1005,51	11,03	14,63	19,83	16,90	3,9	0,00	0,0
2012-07-31 19:00	164	43	84	0,0	19,73	14,23	95,3	1005,51	11,01	14,23	19,83	16,65	2,6	0,00	0,0
2012-07-31 19:30	180	43	87	1,4	19,73	14,03	95,9	1005,51	11,37	14,03	19,83	16,68	4,1	0,60	0,6
2012-07-31 20:00	182	43	87	1,2	19,73	13,63	95,9	1006,51	10,97	13,63	19,83	16,28	3,5	0,60	0,6
2012-07-31 20:30	174	43	88	1,6	19,73	13,12	95,9	1006,51	10,66	13,12	19,83	15,86	3,0	0,00	0,6
2012-07-31 21:00	148	43	92	1,6	19,73	12,72	95,9	1006,51	10,96	12,72	19,83	15,78	2,2	0,00	0,6
2012-07-31 21:30	162	43	94	0,0	19,73	12,42	95,9	1006,51	11,00	12,42	19,83	15,64	2,8	0,00	0,6
2012-07-31 22:00	157	42	94	0,0	19,73	12,02	95,9	1006,51	10,60	12,02	19,78	15,24	0,0	0,00	0,6
2012-07-31 22:30	158	42	95	0,0	19,73	11,72	95,9	1006,51	10,47	11,72	19,78	15,03	0,0	0,00	0,6
2012-07-31 23:00	158	43	95	0,0	19,73	11,62	95,9	1006,51	10,37	11,62	19,83	14,93	0,0	0,00	0,6
2012-07-31 23:30	159	43	96	0,0	19,73	11,42	95,9	1006,51	10,33	11,42	19,83	14,81	0,0	0,00	0,6
2012-08-01 00:00	169	42	97	0,0	19,73	11,22	95,9	1007,51	10,29	11,22	19,78	14,69	0,0	1,20	0,0
<b>Medelvärde Månad</b>	<b>202</b>	<b>40</b>	<b>81</b>	<b>0,5</b>	<b>19,48</b>	<b>13,54</b>		<b>1008,83</b>	<b>9,49</b>	<b>13,45</b>	<b>19,42</b>	<b>15,85</b>	<b>1,9</b>		<b>0,0</b>
Min	0	36	36	0,0	18,83	3,52		996,50	0,53	3,52	18,62	6,12	0,0		0,0
Max	356	43	100	5,4	20,33	24,93	95,9	1022,52	15,25	24,93	20,34	24,89	12,5		