

Medeltemperaturer / Max / Min

● Kyleff med °C
 ● Dygns med °C
 ▲ Temp Max
 ◆ Temp Min
 — Temperatur

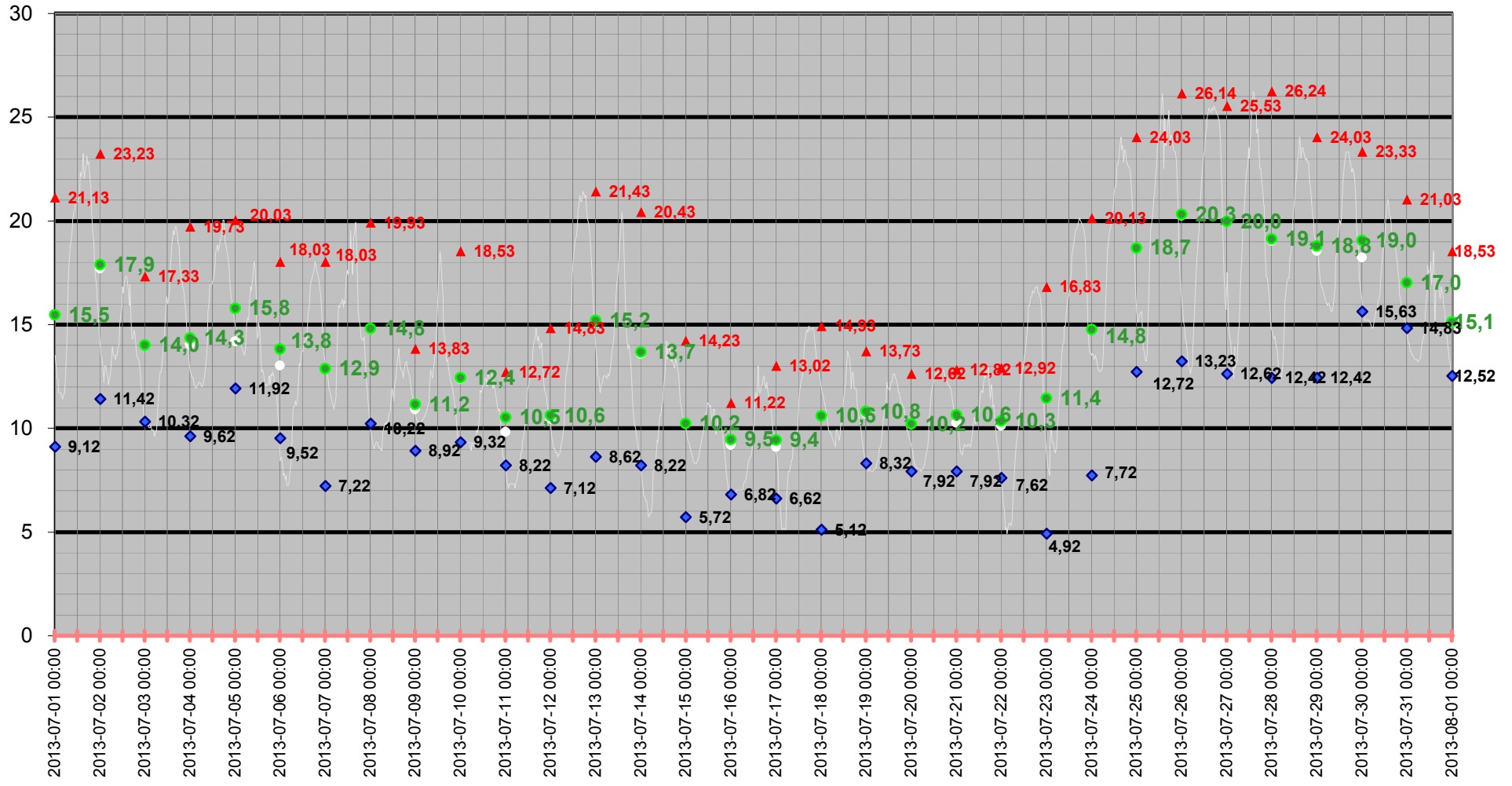

Medeltemperatur

□ Kyleff med °C ● Dygns med °C — Temperatur °C — Kyleffekt °C

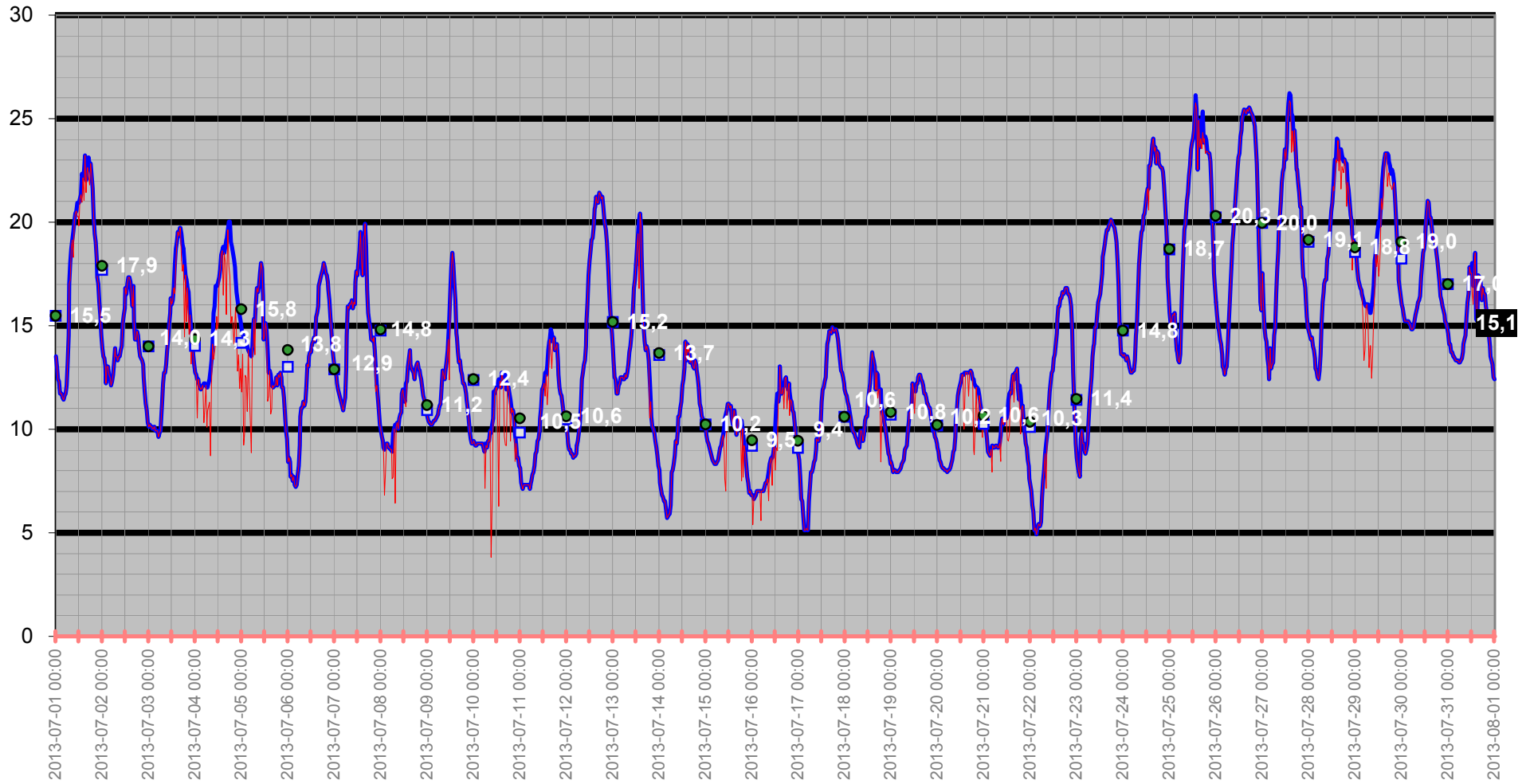

Temperatur/Vindby

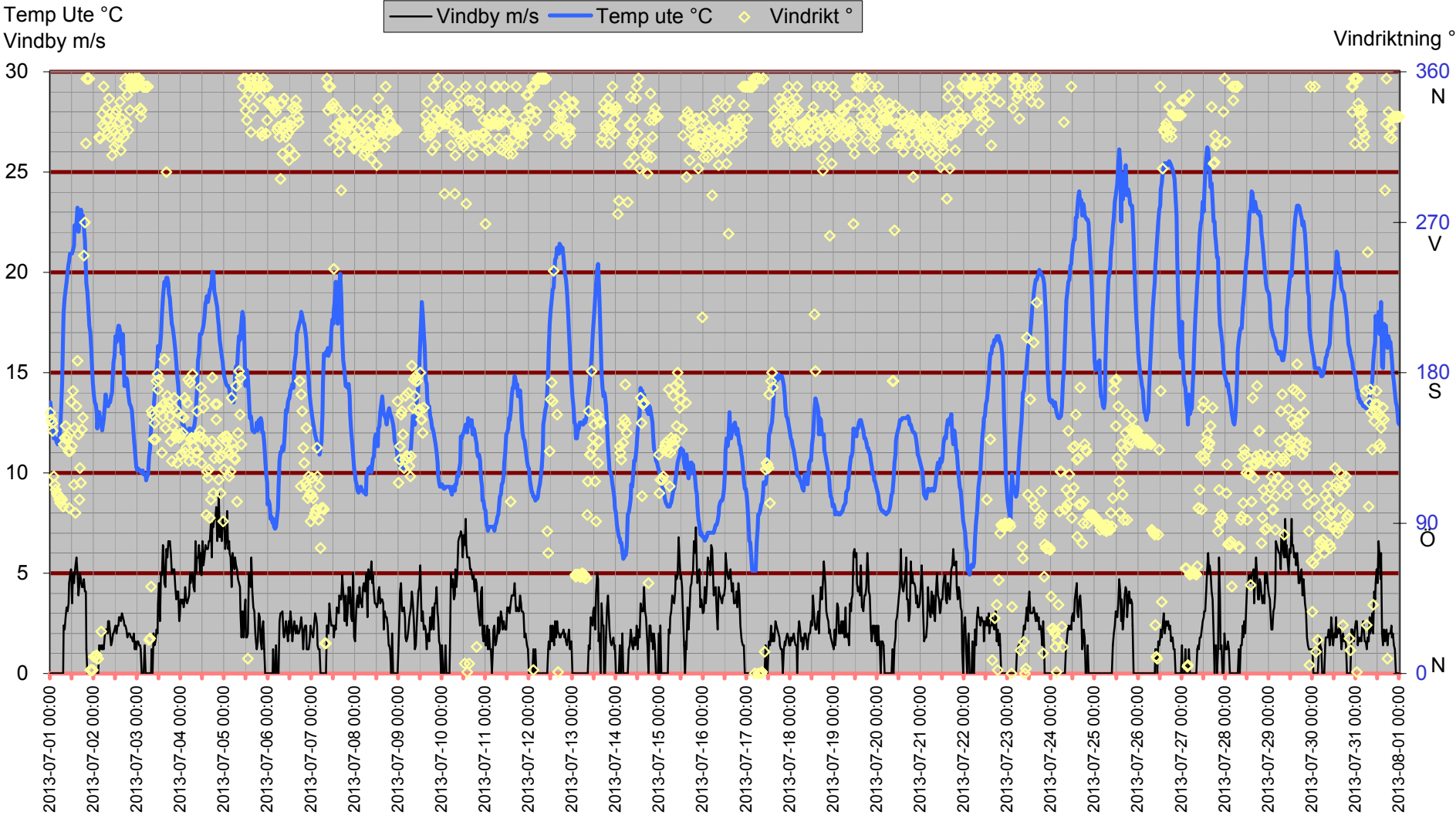

Inne

Temp inne °C

Vindby m/s

Temp in °C — Vindby m/s — Temp ute °C — Fukt inne Rh%

Rh % inne

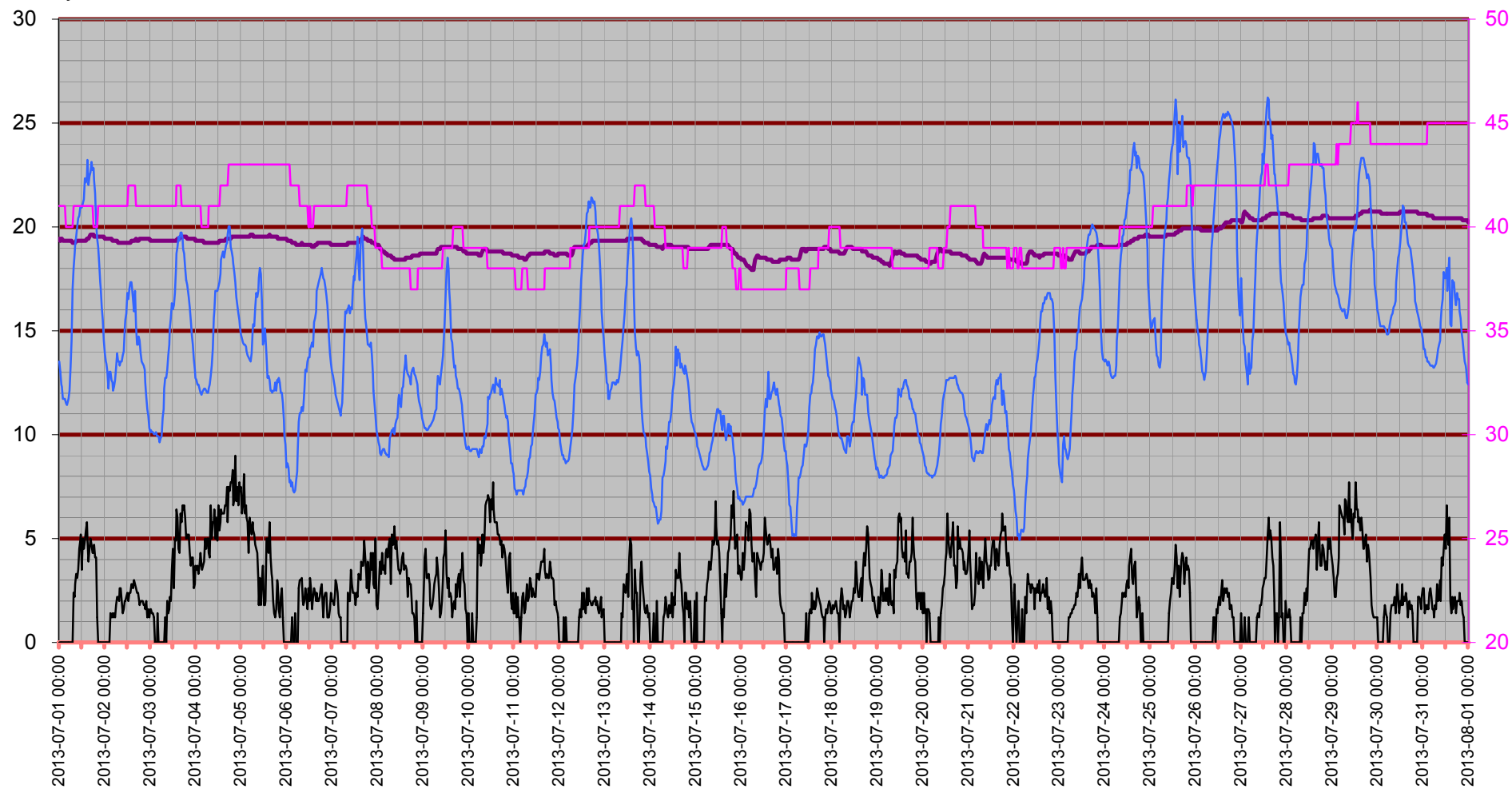

Temperatur inne

Temp in °C

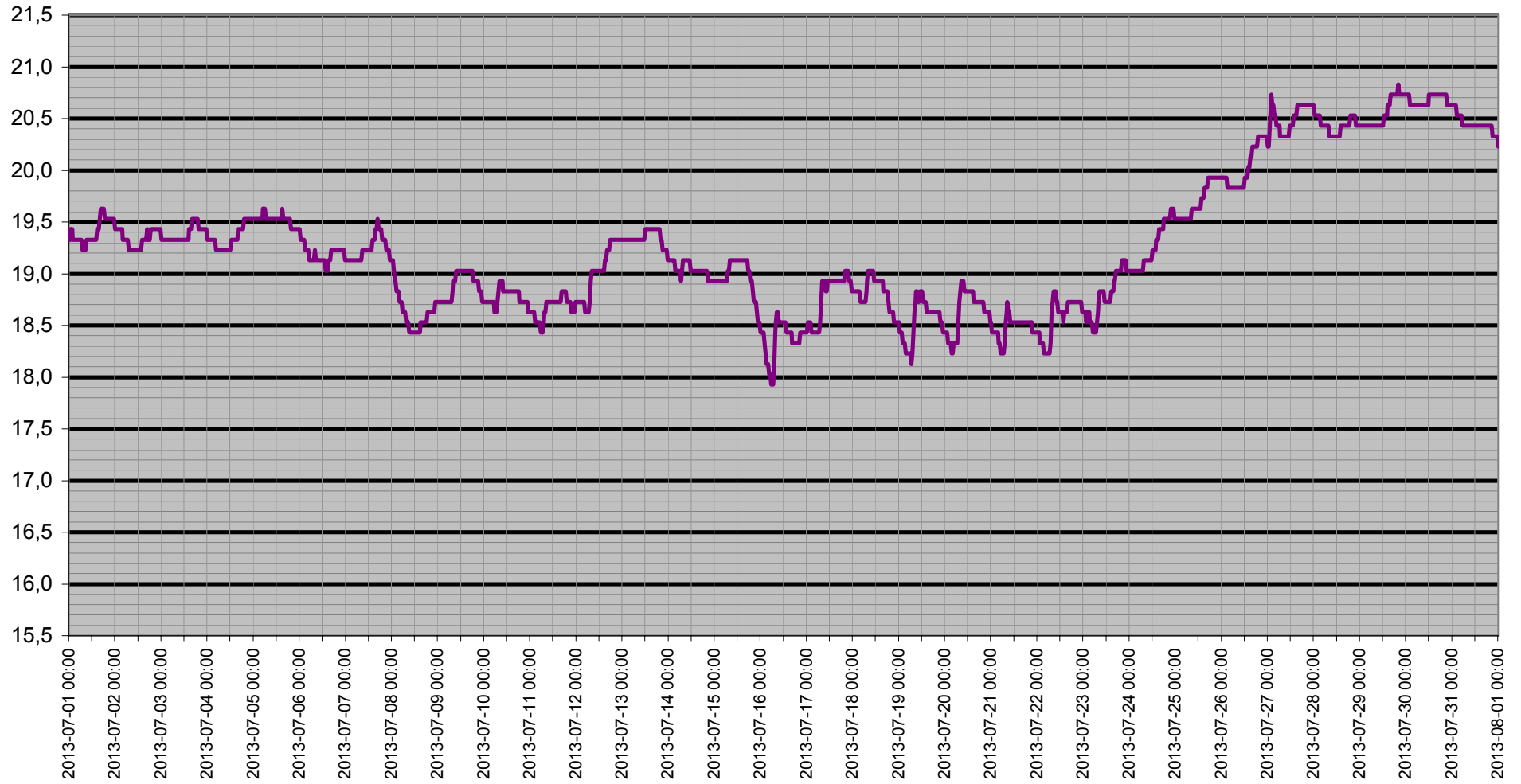

Dagpunkt/Temperatur

Vindhast m/s Daggp °C Temp ute °C Fukt ute Rh%

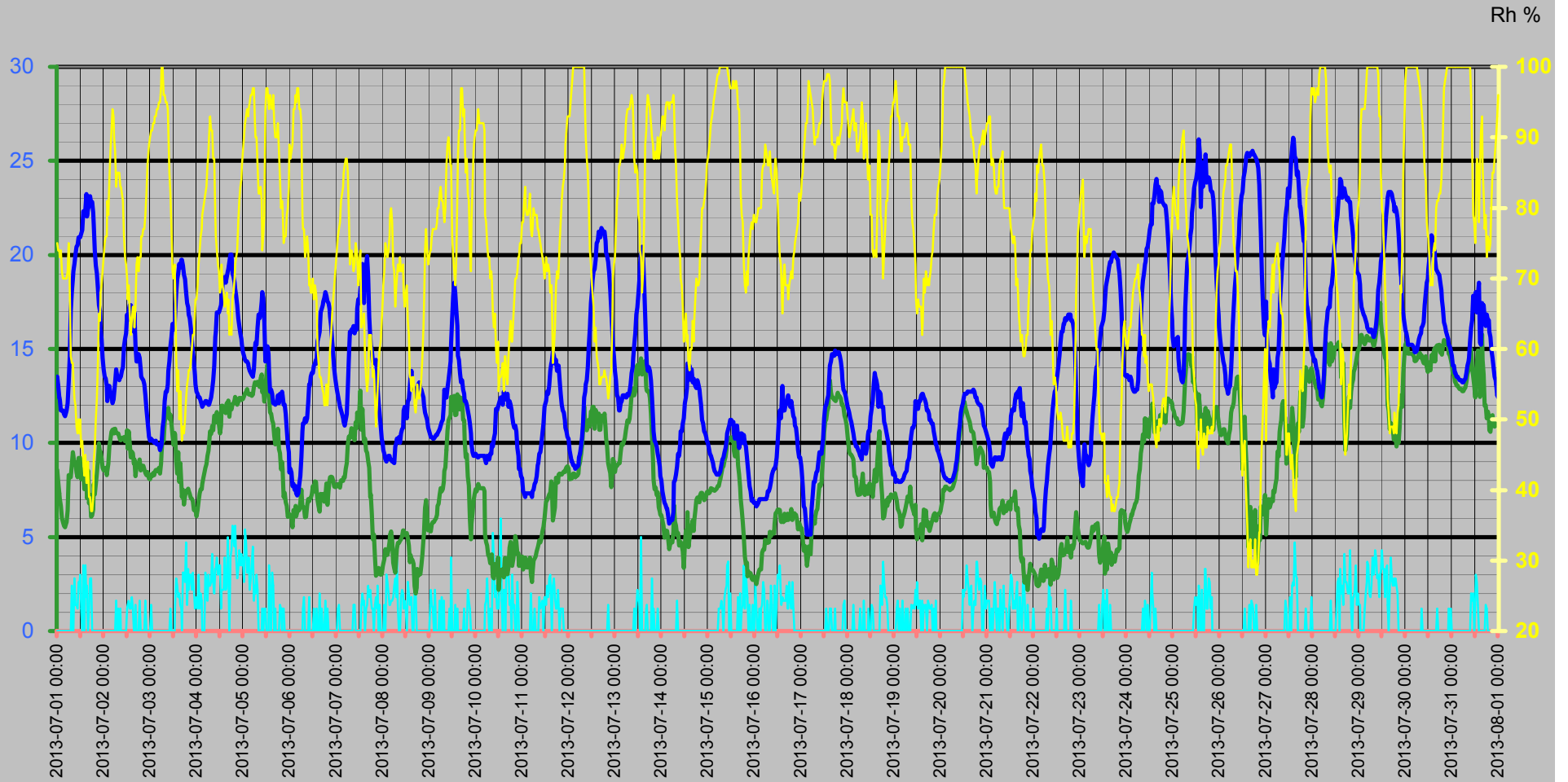

Vinddata

Vindhastighet m/s
Vindby m/s

Vindhast m/s — Vindby m/s ◊ Vindrikt ° — Fukt ute Rh%

Vindriktning °
Rh %

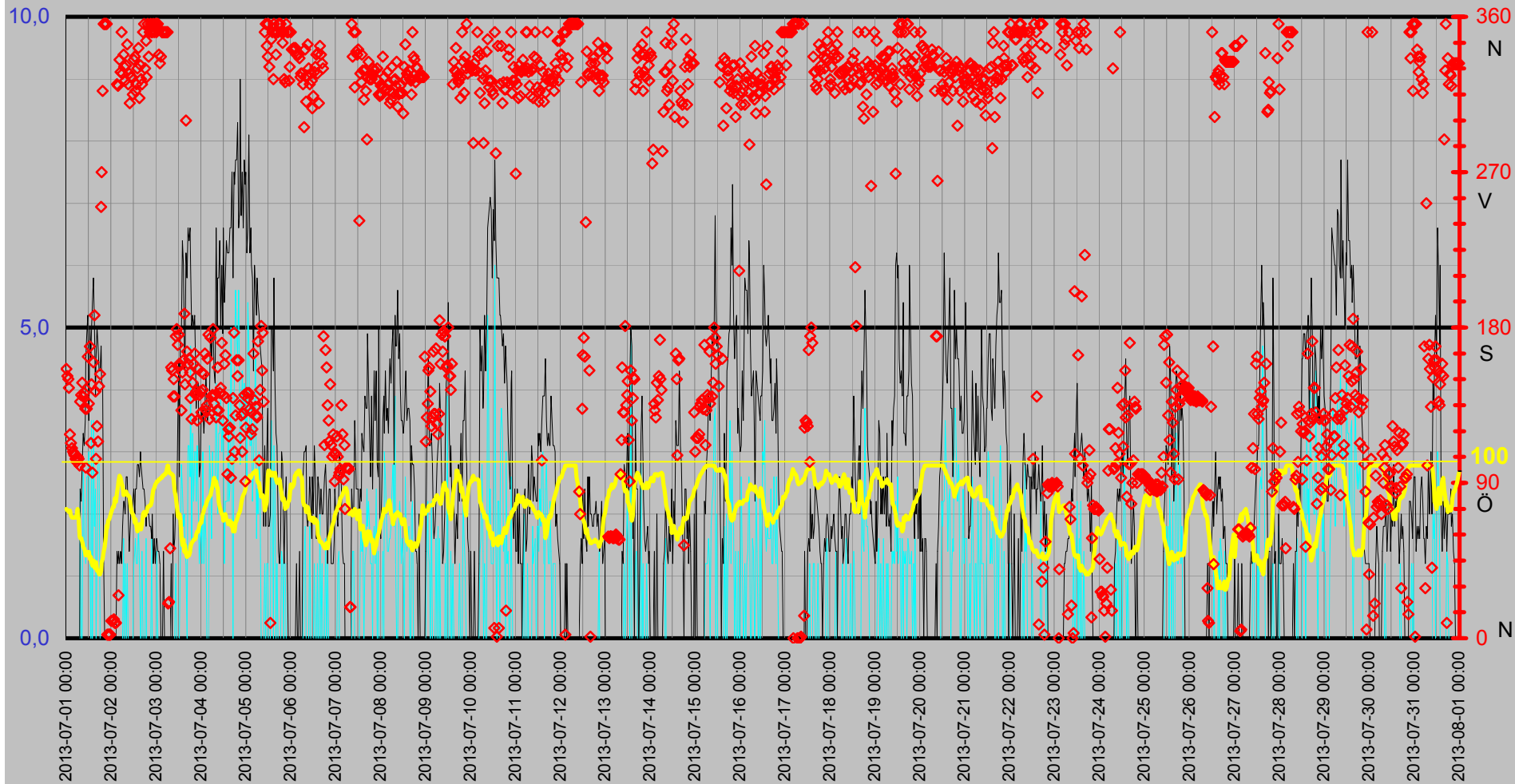

Luftfukt Kyleffekt Temp Vind Medeltemperatur

Temp °C
Vind m/s

● Dygns med °C Vindhast m/s Kyleffekt °C Temp ute °C Fukt ute Rh%

Rh %

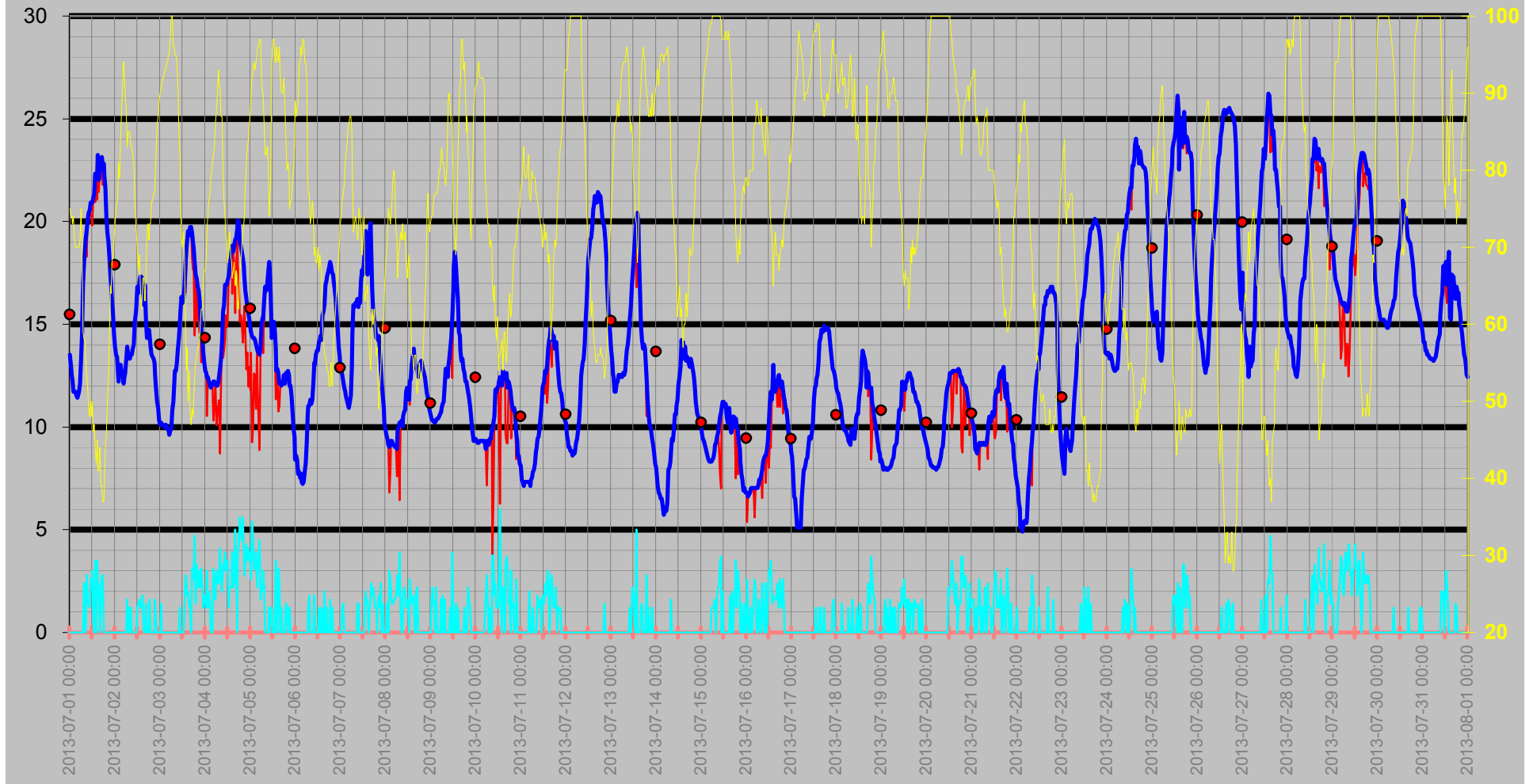

Nederbörd

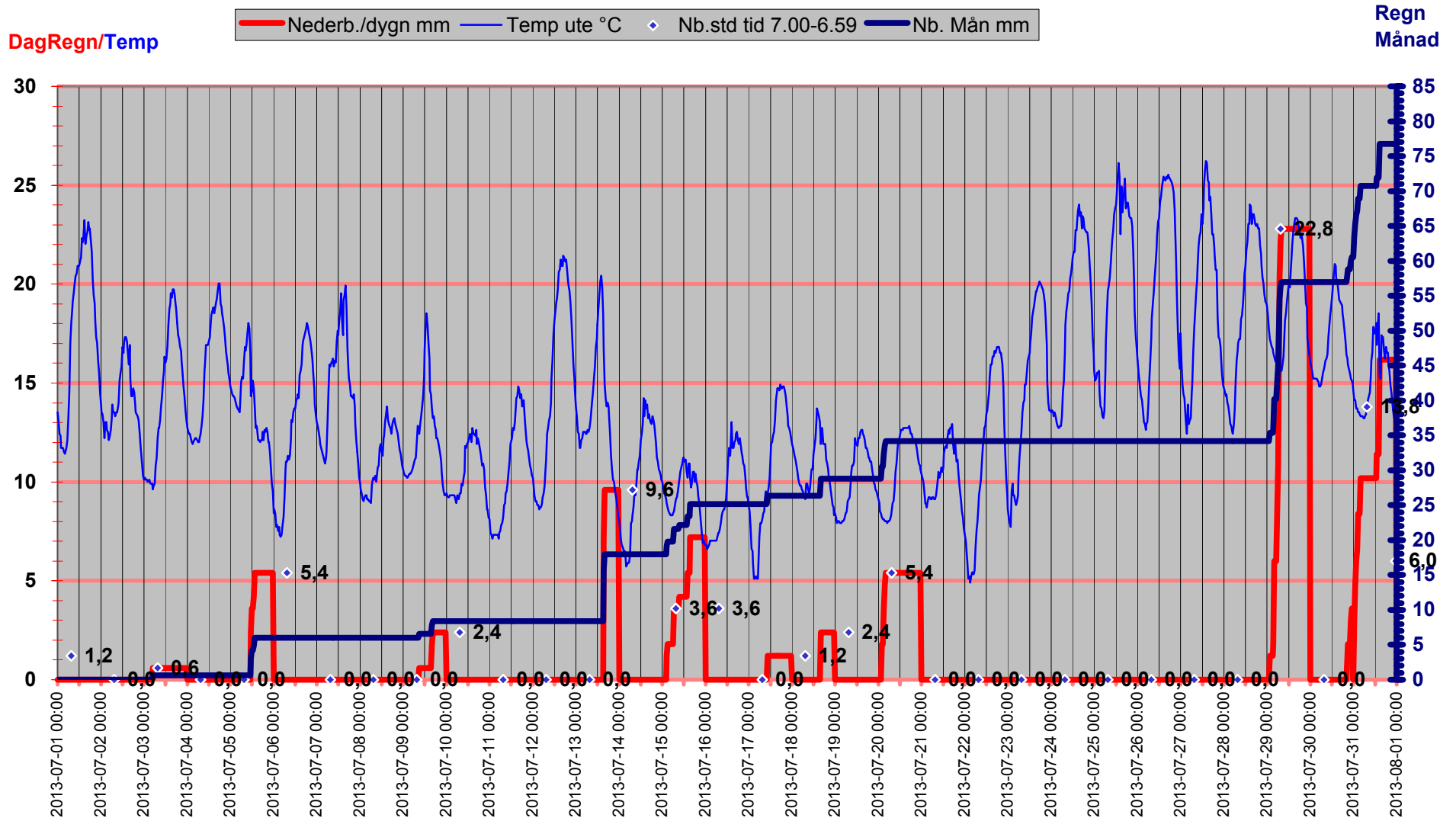

Luftryck/Nederbörd

◆ Luftryck mbar
 — Nederb./dygn mm
 △ Nb.std tid 7.00-6.59

Luftryck

Nederbörd

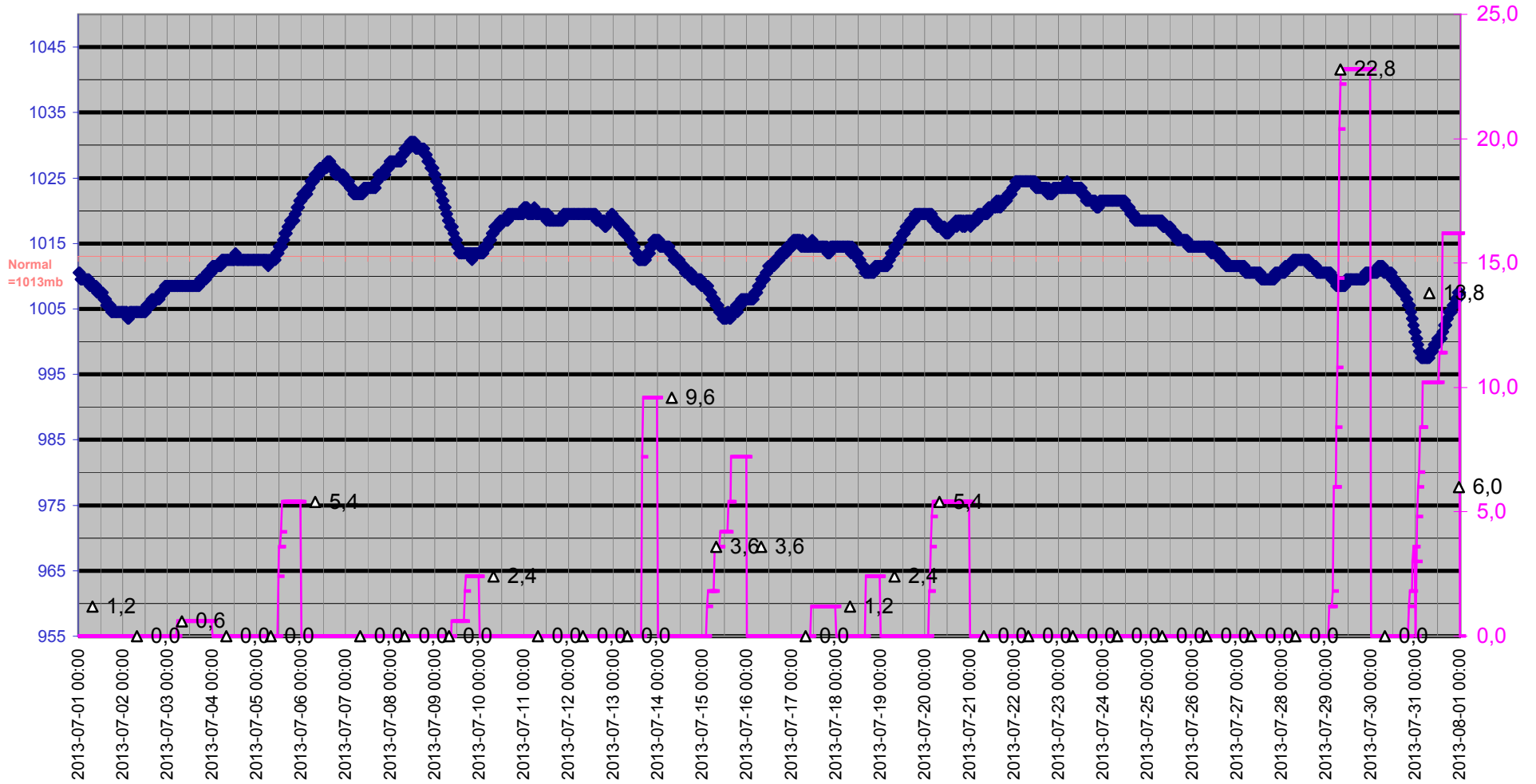

Grund

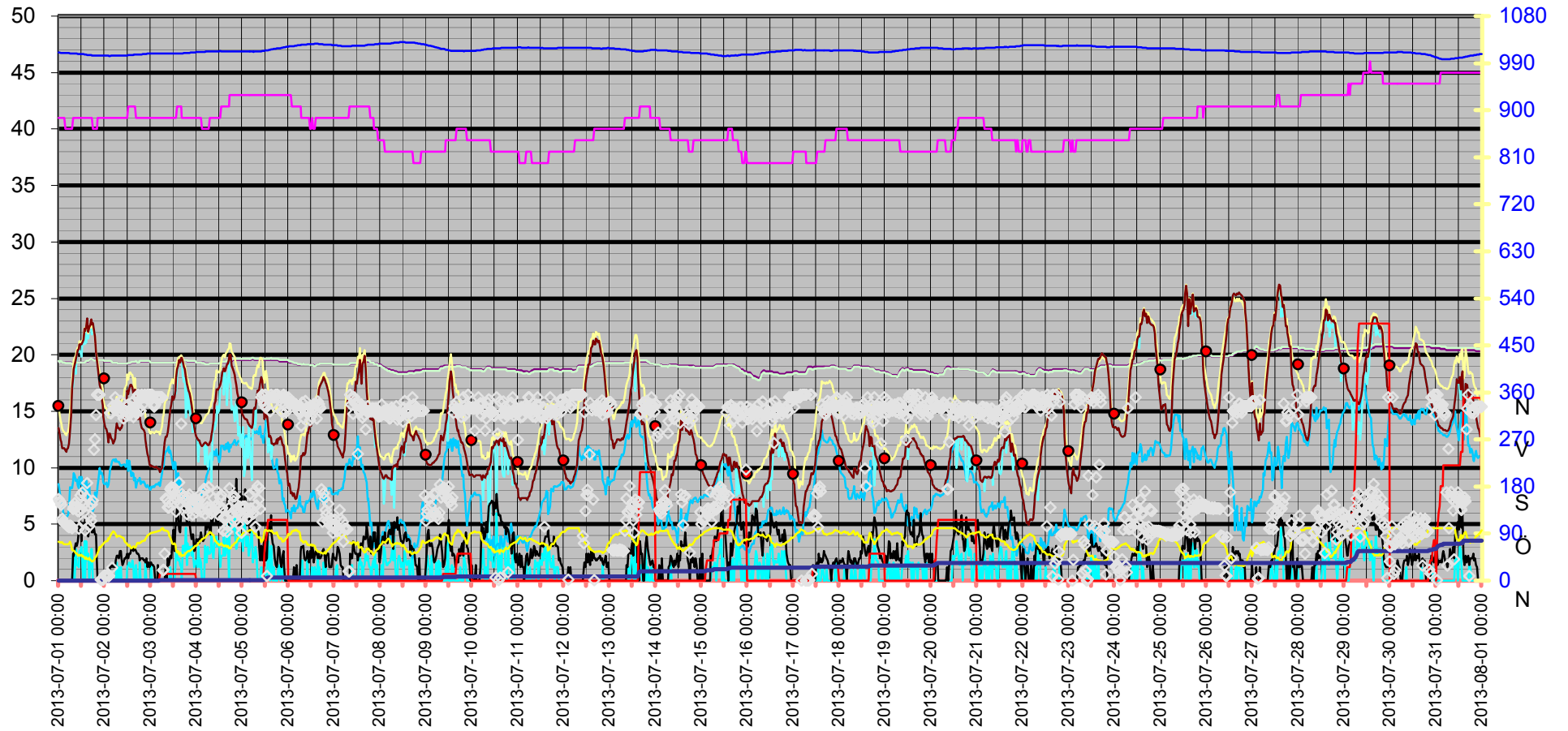
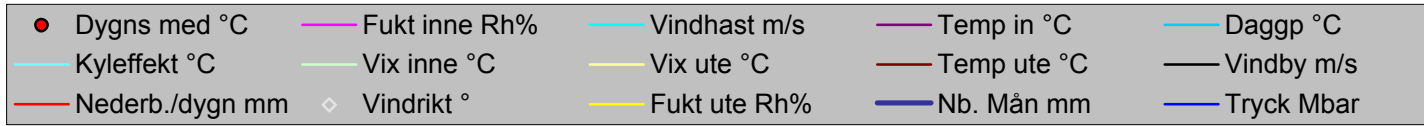

Datum	Vindrikt	Fukt inne	Fukt ute	Vindhast	Temp in	Temp ute	Nb. Mån	Tryck	Daggp	Kyleffekt	Vix inne	Vix ute	Vindby	Korr lufttryck	Nederb./dygn
	°	Rh%	Rh%	m/s	°C	°C	mm	Mbar	°C	°C	°C	°C	m/s		mm
2013-07-01 00:00	156	41	75	0,0	19,43	13,53	0,0	1010,51	8,58	13,53	19,44	15,30	0,0	0,00	0,0
2013-07-01 00:30	152	41	74	0,0	19,33	13,02	0,0	1010,51	7,89	13,02	19,34	14,73	0,0	0,00	0,0
2013-07-01 01:00	150	41	74	0,0	19,43	12,42	0,0	1009,51	7,31	12,42	19,44	14,13	0,0	0,00	0,0
2013-07-01 01:30	145	41	73	0,0	19,43	12,32	0,0	1009,51	7,01	12,32	19,44	13,97	0,0	0,00	0,0
2013-07-01 02:00	118	41	74	0,0	19,33	11,72	0,0	1009,51	6,64	11,72	19,34	13,43	0,0	0,00	0,0
2013-07-01 02:30	113	41	71	0,0	19,33	11,72	0,0	1009,51	6,02	11,72	19,34	13,23	0,0	0,00	0,0
2013-07-01 03:00	110	41	70	0,0	19,33	11,72	0,0	1009,51	5,80	11,72	19,34	13,17	0,0	0,00	0,0
2013-07-01 03:30	108	40	70	0,0	19,33	11,52	0,0	1009,51	5,61	11,52	19,29	12,97	0,0	0,00	0,0
2013-07-01 04:00	107	40	70	0,0	19,33	11,42	0,0	1009,51	5,51	11,42	19,29	12,87	0,0	0,00	0,0
2013-07-01 04:30	106	40	70	0,0	19,33	11,62	0,0	1009,51	5,71	11,62	19,29	13,07	0,0	0,00	0,0
2013-07-01 05:00	104	40	70	0,0	19,33	11,72	0,0	1009,51	5,80	11,72	19,29	13,17	0,0	0,00	0,0
2013-07-01 05:30	102	40	71	0,0	19,33	12,12	0,0	1009,51	6,40	12,12	19,29	13,63	0,0	0,00	0,0
2013-07-01 06:00	105	40	75	0,0	19,33	13,23	0,0	1008,51	8,29	13,23	19,29	15,00	0,0	0,00	0,0
2013-07-01 06:30	104	40	69	0,0	19,33	14,53	0,0	1008,51	8,25	14,53	19,29	15,90	0,0	0,00	0,0
2013-07-01 07:00	100	40	59	0,0	19,23	17,03	0,0	1008,51	8,19	17,03	19,19	17,80	0,0	0,00	0,0
2013-07-01 07:30	137	41	58	2,4	19,23	18,03	0,0	1008,51	8,85	17,21	19,24	18,75	2,4	0,00	0,0
2013-07-01 08:00	141	41	58	0,0	19,23	18,73	0,0	1008,51	9,51	18,73	19,24	19,45	2,2	0,00	0,0
2013-07-01 08:30	148	41	56	0,0	19,23	19,13	0,0	1008,51	9,33	19,13	19,24	19,74	2,8	0,00	0,0
2013-07-01 09:00	140	41	53	2,8	19,33	19,53	0,0	1008,51	8,83	18,29	19,34	19,98	3,3	0,00	0,0
2013-07-01 09:30	142	41	52	1,4	19,33	20,03	0,0	1008,51	8,99	20,03	19,34	20,42	3,1	0,00	0,0
2013-07-01 10:00	133	41	49	1,4	19,33	20,43	0,0	1007,51	8,42	20,43	19,34	20,67	3,5	0,00	0,0
2013-07-01 10:30	99	41	48	1,2	19,33	20,53	0,0	1007,51	8,19	20,53	19,34	20,72	4,5	0,00	0,0
2013-07-01 11:00	133	41	50	2,6	19,33	20,93	0,0	1007,51	9,20	20,27	19,34	21,22	4,9	0,00	0,0
2013-07-01 11:30	163	41	48	2,6	19,33	20,93	0,0	1007,51	8,55	20,27	19,34	21,12	5,2	0,00	0,0
2013-07-01 12:00	136	41	50	3,0	19,33	20,93	0,0	1007,51	9,20	19,82	19,34	21,22	3,5	0,00	0,0
2013-07-01 12:30	169	41	46	1,2	19,33	21,13	0,0	1007,51	8,07	21,13	19,34	21,23	5,0	0,00	0,0
2013-07-01 13:00	113	41	47	0,0	19,33	21,33	0,0	1007,51	8,59	21,33	19,34	21,48	4,5	0,00	0,0
2013-07-01 13:30	147	41	44	3,5	19,33	22,33	0,0	1006,51	8,45	20,95	19,34	22,34	4,9	0,00	0,0
2013-07-01 14:00	96	41	42	0,0	19,33	22,13	0,0	1006,51	7,53	22,13	19,34	22,05	5,4	0,00	0,0
2013-07-01 14:30	160	41	45	3,5	19,43	22,43	0,0	1006,51	8,89	21,06	19,44	22,48	5,8	0,00	0,0
2013-07-01 15:00	187	41	41	1,8	19,43	23,23	0,0	1005,51	8,13	23,23	19,44	23,11	5,0	0,00	0,0
2013-07-01 15:30	143	41	41	2,4	19,43	22,03	0,0	1005,51	7,06	21,43	19,44	21,90	3,9	0,00	0,0
2013-07-01 16:00	104	41	44	0,0	19,53	22,43	0,0	1005,51	8,54	22,43	19,54	22,44	4,5	0,00	0,0
2013-07-01 16:30	123	41	39	1,2	19,63	22,63	0,0	1005,51	6,81	22,63	19,64	22,42	5,0	0,00	0,0
2013-07-01 17:00	114	41	39	2,8	19,63	23,13	0,0	1005,51	7,25	22,22	19,64	22,92	4,7	0,00	0,0
2013-07-01 17:30	146	41	37	2,8	19,63	22,73	0,0	1004,51	6,06	21,79	19,64	22,44	4,3	0,00	0,0
2013-07-01 18:00	153	40	37	0,0	19,63	22,83	0,0	1004,51	6,15	22,83	19,59	22,54	4,3	0,00	0,0
2013-07-01 18:30	250	40	39	0,0	19,53	22,23	0,0	1004,51	6,45	22,23	19,49	22,02	4,7	0,00	0,0
2013-07-01 19:00	270	40	44	0,0	19,53	21,63	0,0	1004,51	7,82	21,63	19,49	21,64	4,1	0,00	0,0
2013-07-01 19:30	317	40	46	0,0	19,53	20,23	0,0	1004,51	7,25	20,23	19,49	20,33	4,1	0,00	0,0
2013-07-01 20:00	356	40	50	0,0	19,53	19,43	0,0	1004,51	7,83	19,43	19,49	19,72	1,2	0,00	0,0
2013-07-01 20:30	356	41	53	0,0	19,53	19,03	0,0	1004,51	8,37	19,03	19,54	19,48	0,0	0,00	0,0
2013-07-01 21:00	356	41	58	0,0	19,53	18,23	0,0	1004,51	9,04	18,23	19,54	18,95	0,0	0,00	0,0
2013-07-01 21:30	356	41	65	0,0	19,53	17,33	0,0	1004,51	9,98	17,33	19,54	18,46	0,0	0,00	0,0
2013-07-01 22:00	2	41	64	0,0	19,53	17,03	0,0	1004,51	9,45	17,03	19,54	18,09	0,0	0,00	0,0
2013-07-01 22:30	2	41	68	0,0	19,53	16,13	0,0	1004,51	9,55	16,13	19,54	17,44	0,0	0,00	0,0

Datum	Vindrikt °	Fukt inne Rh%	Fukt ute Rh%	Vindhast m/s	Temp in °C	Temp ute °C	Nb. Mån mm	Tryck Mbar	Daggp °C	Kyleffekt °C	Vix inne °C	Vix ute °C	Vindby m/s	Korr lufttryck	Nederb./dygn mm
2013-07-01 23:00	2	41	69	0,0	19,53	15,53	0,0	1004,51	9,20	15,53	19,54	16,91	0,0	0,00	0,0
2013-07-01 23:30	2	41	71	0,0	19,53	14,53	0,0	1004,51	8,69	14,53	19,54	16,03	0,0	0,00	0,0
2013-07-02 00:00	10	41	73	0,0	19,43	13,93	0,0	1004,51	8,55	13,93	19,44	15,57	0,0	0,00	0,0
2013-07-02 00:30	10	41	75	0,0	19,43	13,53	0,0	1004,51	8,58	13,53	19,44	15,30	0,0	0,00	0,0
2013-07-02 01:00	10	41	76	0,0	19,43	13,43	0,0	1004,51	8,69	13,43	19,44	15,27	0,0	0,00	0,0
2013-07-02 01:30	11	41	76	0,0	19,43	13,02	0,0	1004,51	8,30	13,02	19,44	14,87	0,0	0,00	0,0
2013-07-02 02:00	9	41	81	0,0	19,43	12,22	0,0	1004,51	8,50	12,22	19,44	14,43	0,0	0,00	0,0
2013-07-02 02:30	9	41	79	0,0	19,43	13,02	0,0	1003,51	8,89	13,02	19,44	15,08	0,0	0,00	0,0
2013-07-02 03:00	321	41	84	0,0	19,43	13,02	0,0	1003,51	9,84	13,02	19,44	15,45	1,4	0,00	0,0
2013-07-02 03:30	320	41	88	0,0	19,43	12,62	0,0	1004,51	10,17	12,62	19,44	15,36	1,2	0,00	0,0
2013-07-02 04:00	25	41	91	0,0	19,33	12,52	0,0	1004,51	10,59	12,52	19,34	15,50	1,4	0,00	0,0
2013-07-02 04:30	335	41	94	0,0	19,33	12,12	0,0	1004,51	10,70	12,12	19,34	15,34	1,2	0,00	0,0
2013-07-02 05:00	328	41	93	0,0	19,33	12,32	0,0	1004,51	10,73	12,32	19,34	15,46	1,4	0,00	0,0
2013-07-02 05:30	351	41	90	0,0	19,33	12,62	0,0	1004,51	10,52	12,62	19,34	15,52	1,2	0,00	0,0
2013-07-02 06:00	327	41	88	0,0	19,33	13,23	0,0	1004,51	10,76	13,23	19,34	15,96	1,8	0,00	0,0
2013-07-02 06:30	338	41	83	1,6	19,33	13,93	0,0	1004,51	10,53	13,93	19,34	16,28	2,2	0,00	0,0
2013-07-02 07:00	331	41	85	0,0	19,23	13,53	0,0	1004,51	10,51	13,53	19,24	16,03	2,2	0,00	0,0
2013-07-02 07:30	323	41	85	1,2	19,23	13,53	0,0	1004,51	10,51	13,53	19,24	16,03	2,0	0,00	0,0
2013-07-02 08:00	332	41	85	0,0	19,23	13,33	0,0	1004,51	10,32	13,33	19,24	15,83	2,6	0,00	0,0
2013-07-02 08:30	344	41	83	1,2	19,23	13,53	0,0	1004,51	10,14	13,53	19,24	15,88	2,6	0,00	0,0
2013-07-02 09:00	321	41	83	0,0	19,23	13,53	0,0	1004,51	10,14	13,53	19,24	15,88	2,0	0,00	0,0
2013-07-02 09:30	327	41	82	0,0	19,23	13,83	0,0	1004,51	10,25	13,83	19,24	16,10	1,4	0,00	0,0
2013-07-02 10:00	310	41	81	0,0	19,23	14,03	0,0	1004,51	10,25	14,03	19,24	16,23	1,6	0,00	0,0
2013-07-02 10:30	325	41	76	0,0	19,23	15,13	0,0	1004,51	10,32	15,13	19,24	16,97	2,0	0,00	0,0
2013-07-02 11:00	325	41	73	0,0	19,23	15,53	0,0	1004,51	10,08	15,53	19,24	17,17	2,0	0,00	0,0
2013-07-02 11:30	315	41	72	0,0	19,23	15,83	0,0	1004,51	10,15	15,83	19,24	17,40	2,2	0,00	0,0
2013-07-02 12:00	335	41	70	1,2	19,23	16,83	0,0	1004,51	10,67	16,83	19,24	18,27	2,4	0,00	0,0
2013-07-02 12:30	337	42	67	1,4	19,23	16,53	0,0	1005,51	9,70	16,53	19,28	17,78	2,0	0,00	0,0
2013-07-02 13:00	317	42	69	1,6	19,23	17,03	0,0	1005,51	10,63	17,03	19,28	18,41	2,4	0,00	0,0
2013-07-02 13:30	321	42	65	1,2	19,23	17,33	0,0	1005,51	9,98	17,33	19,28	18,46	2,4	0,00	0,0
2013-07-02 14:00	330	42	62	1,2	19,33	17,33	0,0	1005,51	9,24	17,33	19,38	18,28	2,8	0,00	0,0
2013-07-02 14:30	342	42	64	1,8	19,33	17,13	0,0	1005,51	9,55	17,13	19,38	18,19	2,8	0,00	0,0
2013-07-02 15:00	313	42	66	1,2	19,33	16,53	0,0	1005,51	9,46	16,53	19,38	17,72	2,6	0,00	0,0
2013-07-02 15:30	332	42	66	0,0	19,33	15,93	0,0	1006,51	8,89	15,93	19,38	17,12	3,0	0,00	0,0
2013-07-02 16:00	324	42	63	0,0	19,33	16,93	0,0	1006,51	9,11	16,93	19,38	17,93	2,8	0,00	0,0
2013-07-02 16:30	321	41	66	1,4	19,43	15,23	0,0	1006,51	8,23	15,23	19,44	16,42	2,6	0,00	0,0
2013-07-02 17:00	351	41	72	0,0	19,33	14,33	0,0	1006,51	8,72	14,33	19,34	15,90	2,4	0,00	0,0
2013-07-02 17:30	356	41	73	0,0	19,33	14,33	0,0	1006,51	8,93	14,33	19,34	15,97	2,4	0,00	0,0
2013-07-02 18:00	330	41	71	0,0	19,33	14,73	0,0	1006,51	8,88	14,73	19,34	16,23	2,2	0,00	0,0
2013-07-02 18:30	346	41	73	1,6	19,43	14,53	0,0	1006,51	9,12	14,53	19,44	16,17	1,8	0,00	0,0
2013-07-02 19:00	325	41	73	0,0	19,43	13,93	0,0	1006,51	8,55	13,93	19,44	15,57	2,0	0,00	0,0
2013-07-02 19:30	356	41	76	0,0	19,43	13,53	0,0	1006,51	8,78	13,53	19,44	15,37	2,0	0,00	0,0
2013-07-02 20:00	337	41	76	0,0	19,43	13,43	0,0	1007,51	8,69	13,43	19,44	15,27	2,0	0,00	0,0
2013-07-02 20:30	351	41	77	0,0	19,43	13,33	0,0	1007,51	8,79	13,33	19,44	15,24	1,8	0,00	0,0
2013-07-02 21:00	356	41	77	0,0	19,43	13,12	0,0	1007,51	8,60	13,12	19,44	15,04	1,8	0,00	0,0
2013-07-02 21:30	351	41	79	1,6	19,43	12,52	0,0	1007,51	8,41	12,52	19,44	14,58	1,6	0,00	0,0

Datum	Vindrikt °	Fukt inne Rh%	Fukt ute Rh%	Vindhast m/s	Temp in °C	Temp ute °C	Nb. Mån mm	Tryck Mbar	Daggp °C	Kyleffekt °C	Vix inne °C	Vix ute °C	Vindby m/s	Korr lufttryck	Nederb./dygn mm
2013-07-02 22:00	351	41	82	0,0	19,43	11,82	0,0	1007,51	8,30	11,82	19,44	14,10	2,0	0,00	0,0
2013-07-02 22:30	356	41	86	0,0	19,43	11,22	0,0	1008,51	8,44	11,22	19,44	13,80	1,2	0,00	0,0
2013-07-02 23:00	351	41	87	0,0	19,43	10,92	0,0	1008,51	8,33	10,92	19,44	13,58	1,6	0,00	0,0
2013-07-02 23:30	356	41	89	0,0	19,43	10,32	0,0	1008,51	8,08	10,32	19,44	13,14	1,2	0,00	0,0
2013-07-03 00:00	351	41	90	0,0	19,33	10,12	0,0	1008,51	8,06	10,12	19,34	13,02	1,6	0,00	0,0
2013-07-03 00:30	356	41	91	1,4	19,33	10,22	0,0	1008,51	8,32	10,22	19,34	13,20	1,6	0,00	0,0
2013-07-03 01:00	356	41	91	0,0	19,33	10,12	0,0	1008,51	8,23	10,12	19,34	13,10	1,4	0,00	0,0
2013-07-03 01:30	338	41	92	0,0	19,33	10,12	0,0	1008,51	8,39	10,12	19,34	13,18	1,4	0,00	0,0
2013-07-03 02:00	333	41	92	0,0	19,33	10,02	0,0	1008,51	8,29	10,02	19,34	13,08	1,2	0,00	0,0
2013-07-03 02:30	337	41	93	0,0	19,33	10,02	0,0	1008,51	8,46	10,02	19,34	13,16	0,0	0,00	0,0
2013-07-03 03:00	351	41	93	0,0	19,33	10,12	0,0	1008,51	8,56	10,12	19,34	13,26	0,0	0,00	0,0
2013-07-03 03:30	351	41	94	0,0	19,33	9,92	0,0	1008,51	8,52	9,92	19,34	13,14	0,0	0,00	0,0
2013-07-03 04:00	351	41	94	0,0	19,33	9,92	0,0	1008,51	8,52	9,92	19,34	13,14	1,4	0,00	0,0
2013-07-03 04:30	351	41	95	0,0	19,33	9,92	0,0	1008,51	8,68	9,92	19,34	13,22	0,0	0,00	0,0
2013-07-03 05:00	351	41	95	0,0	19,33	9,62	0,6	1008,51	8,39	9,62	19,34	12,92	0,0	0,60	0,6
2013-07-03 05:30	351	41	97	0,0	19,33	9,82	0,6	1008,51	8,90	9,82	19,34	13,29	0,0	0,60	0,6
2013-07-03 06:00	351	41	100	0,0	19,33	9,92	0,6	1008,51	9,47	9,92	19,34	13,65	0,0	0,00	0,6
2013-07-03 06:30	20	41	100	0,0	19,33	10,82	0,6	1008,51	10,37	10,82	19,34	14,55	0,0	0,00	0,6
2013-07-03 07:00	21	41	96	0,0	19,33	11,22	0,6	1008,51	10,13	11,22	19,34	14,61	0,0	0,00	0,6
2013-07-03 07:30	52	41	96	0,0	19,33	12,22	0,6	1008,51	11,13	12,22	19,34	15,61	0,0	0,00	0,6
2013-07-03 08:00	157	41	95	0,0	19,33	12,72	0,6	1008,51	11,46	12,72	19,34	16,03	1,2	0,00	0,6
2013-07-03 08:30	155	41	95	0,0	19,33	12,72	0,6	1008,51	11,46	12,72	19,34	16,03	0,0	0,00	0,6
2013-07-03 09:00	140	41	94	0,0	19,33	13,12	0,6	1008,51	11,69	13,12	19,34	16,34	2,0	0,00	0,6
2013-07-03 09:30	150	41	91	0,0	19,33	13,83	0,6	1008,51	11,87	13,83	19,34	16,80	1,4	0,00	0,6
2013-07-03 10:00	140	41	85	0,0	19,33	14,33	0,6	1008,51	11,30	14,33	19,34	16,83	1,6	0,00	0,6
2013-07-03 10:30	175	41	82	1,2	19,33	15,13	0,6	1008,51	11,51	15,13	19,34	17,40	2,2	0,00	0,6
2013-07-03 11:00	179	41	77	0,0	19,33	15,63	0,6	1008,51	11,01	15,63	19,34	17,54	2,0	0,00	0,6
2013-07-03 11:30	170	41	71	0,0	19,33	16,33	0,6	1008,51	10,41	16,33	19,34	17,84	3,5	0,00	0,6
2013-07-03 12:00	176	41	70	0,0	19,33	16,03	0,6	1008,51	9,90	16,03	19,34	17,47	4,5	0,00	0,6
2013-07-03 12:30	159	41	72	0,0	19,33	16,23	0,6	1008,51	10,54	16,23	19,34	17,80	2,6	0,00	0,6
2013-07-03 13:00	158	41	69	1,4	19,33	16,83	0,6	1008,51	10,44	16,83	19,34	18,21	5,0	0,00	0,6
2013-07-03 13:30	132	41	59	2,8	19,33	17,93	0,6	1008,51	9,03	16,54	19,34	18,70	4,9	0,00	0,6
2013-07-03 14:00	154	42	54	2,4	19,33	18,73	0,6	1008,51	8,39	17,95	19,38	19,23	6,4	0,00	0,6
2013-07-03 14:30	161	42	57	1,8	19,43	19,03	0,6	1008,51	9,51	19,03	19,48	19,69	6,0	0,00	0,6
2013-07-03 15:00	188	42	50	2,0	19,43	19,53	0,6	1008,51	7,92	19,53	19,48	19,82	4,5	0,00	0,6
2013-07-03 15:30	147	42	54	1,4	19,43	19,33	0,6	1008,51	8,94	19,33	19,48	19,83	4,3	0,00	0,6
2013-07-03 16:00	300	42	49	1,2	19,53	19,73	0,6	1008,51	7,79	19,73	19,58	19,97	6,2	0,00	0,6
2013-07-03 16:30	166	41	47	0,0	19,53	19,73	0,6	1008,51	7,14	19,73	19,54	19,88	5,8	0,00	0,6
2013-07-03 17:00	159	41	49	3,1	19,53	19,43	0,6	1008,51	7,51	18,18	19,54	19,67	6,6	0,00	0,6
2013-07-03 17:30	162	41	48	3,1	19,53	18,93	0,6	1009,51	6,74	17,63	19,54	19,12	6,4	0,00	0,6
2013-07-03 18:00	154	41	50	2,6	19,53	18,73	0,6	1009,51	7,19	17,95	19,54	19,02	6,6	0,00	0,6
2013-07-03 18:30	139	41	53	4,7	19,53	18,03	0,6	1009,51	7,45	14,45	19,54	18,47	6,0	0,00	0,6
2013-07-03 19:00	127	41	55	1,4	19,53	17,43	0,6	1009,51	7,47	17,43	19,54	17,98	5,0	0,00	0,6
2013-07-03 19:30	148	41	56	3,3	19,43	17,23	0,6	1009,51	7,57	15,19	19,44	17,83	5,2	0,00	0,6
2013-07-03 20:00	159	41	57	2,2	19,43	16,83	0,6	1009,51	7,47	16,83	19,44	17,49	5,0	0,00	0,6
2013-07-03 20:30	165	41	57	3,0	19,43	16,63	0,6	1009,51	7,28	15,12	19,44	17,29	5,2	0,00	0,6

Datum	Vindrikt °	Fukt inne Rh%	Fukt ute Rh%	Vindhast m/s	Temp in °C	Temp ute °C	Nb. Mån mm	Tryck Mbar	Dagpp °C	Kyleffekt °C	Vix inne °C	Vix ute °C	Vindby m/s	Korr lufttryck	Nederb./dygn mm
2013-07-03 21:00	141	41	58	3,0	19,43	16,13	0,6	1010,51	7,08	14,57	19,44	16,84	4,3	0,00	0,6
2013-07-03 21:30	143	41	60	2,2	19,43	15,53	0,6	1010,51	7,05	15,53	19,44	16,36	3,7	0,00	0,6
2013-07-03 22:00	126	41	62	3,1	19,43	14,83	0,6	1010,51	6,89	13,15	19,44	15,77	4,1	0,00	0,6
2013-07-03 22:30	156	41	62	2,2	19,43	14,33	0,6	1010,51	6,42	14,33	19,44	15,27	4,1	0,00	0,6
2013-07-03 23:00	141	41	65	1,2	19,43	13,63	0,6	1010,51	6,48	13,63	19,44	14,75	2,6	0,00	0,6
2013-07-03 23:30	143	41	67	1,6	19,43	13,12	0,6	1010,51	6,47	13,12	19,44	14,38	2,8	0,00	0,6
2013-07-04 00:00	131	41	67	1,8	19,33	12,72	0,6	1011,51	6,09	12,72	19,34	13,98	3,7	0,00	0,0
2013-07-04 00:30	154	41	69	1,2	19,33	12,62	0,6	1011,51	6,44	12,62	19,34	14,00	3,5	0,00	0,0
2013-07-04 01:00	144	41	72	3,0	19,33	12,42	0,6	1011,51	6,90	10,53	19,34	14,00	3,7	0,00	0,0
2013-07-04 01:30	153	41	74	1,2	19,33	12,42	0,6	1011,51	7,31	12,42	19,34	14,13	3,3	0,00	0,0
2013-07-04 02:00	165	41	76	2,0	19,33	12,22	0,6	1011,51	7,53	12,22	19,34	14,07	3,7	0,00	0,0
2013-07-04 02:30	132	41	77	1,6	19,33	12,02	0,6	1011,51	7,53	12,02	19,34	13,94	4,3	0,00	0,0
2013-07-04 03:00	135	40	79	0,0	19,33	11,92	0,6	1011,51	7,83	11,92	19,29	13,98	3,7	0,00	0,0
2013-07-04 03:30	162	40	80	0,0	19,33	12,02	0,6	1011,51	8,12	12,02	19,29	14,15	3,5	0,00	0,0
2013-07-04 04:00	176	40	81	0,0	19,33	12,12	0,6	1011,51	8,41	12,12	19,29	14,33	3,7	0,00	0,0
2013-07-04 04:30	127	40	82	3,1	19,23	12,22	0,6	1011,51	8,69	10,31	19,19	14,50	3,9	0,00	0,0
2013-07-04 05:00	174	40	83	2,6	19,23	12,22	0,6	1012,51	8,88	11,09	19,19	14,58	5,0	0,00	0,0
2013-07-04 05:30	140	40	86	1,6	19,23	12,12	0,6	1012,51	9,33	12,12	19,19	14,70	4,5	0,00	0,0
2013-07-04 06:00	141	40	88	3,0	19,23	12,02	0,6	1012,51	9,58	10,09	19,19	14,76	5,0	0,00	0,0
2013-07-04 06:30	179	40	90	2,4	19,23	12,02	0,6	1012,51	9,93	10,87	19,19	14,92	5,0	0,00	0,0
2013-07-04 07:00	136	41	93	2,4	19,23	12,22	0,6	1012,51	10,63	11,09	19,24	15,36	4,3	0,00	0,0
2013-07-04 07:30	141	41	91	2,6	19,23	12,42	0,6	1012,51	10,49	11,30	19,24	15,40	4,1	0,00	0,0
2013-07-04 08:00	128	41	91	4,1	19,23	12,82	0,6	1012,51	10,89	8,72	19,24	15,80	6,6	0,00	0,0
2013-07-04 08:30	132	41	87	2,6	19,23	13,33	0,6	1012,51	10,68	12,25	19,24	15,98	5,0	0,00	0,0
2013-07-04 09:00	157	41	87	2,0	19,23	14,13	0,6	1012,51	11,46	14,13	19,24	16,78	5,8	0,00	0,0
2013-07-04 09:30	132	41	79	3,3	19,23	15,63	0,6	1012,51	11,41	13,38	19,24	17,69	5,8	0,00	0,0
2013-07-04 10:00	142	41	76	3,3	19,23	15,93	0,6	1012,51	11,09	13,72	19,24	17,77	6,4	0,00	0,0
2013-07-04 10:30	145	41	74	3,9	19,23	16,93	0,6	1012,51	11,64	14,25	19,24	18,64	5,0	0,00	0,0
2013-07-04 11:00	171	41	72	3,0	19,23	16,93	0,6	1012,51	11,21	15,45	19,24	18,50	6,0	0,00	0,0
2013-07-04 11:30	126	41	71	3,5	19,23	16,93	0,6	1012,51	10,99	14,85	19,24	18,44	4,9	0,00	0,0
2013-07-04 12:00	141	41	68	3,5	19,23	17,13	0,6	1012,51	10,50	15,08	19,24	18,44	6,6	0,00	0,0
2013-07-04 12:30	159	41	69	1,2	19,33	17,33	0,6	1013,51	10,92	17,33	19,34	18,71	5,4	0,00	0,0
2013-07-04 13:00	164	42	72	2,2	19,33	17,73	0,6	1012,51	11,97	17,73	19,38	19,30	5,8	0,00	0,0
2013-07-04 13:30	139	42	69	2,2	19,33	18,43	0,6	1012,51	11,96	18,43	19,38	19,81	6,4	0,00	0,0
2013-07-04 14:00	95	42	68	2,2	19,33	18,63	0,6	1012,51	11,92	18,63	19,38	19,94	6,2	0,00	0,0
2013-07-04 14:30	121	42	66	3,9	19,33	18,83	0,6	1012,51	11,64	16,47	19,38	20,02	6,2	0,00	0,0
2013-07-04 15:00	117	42	67	2,2	19,33	18,53	0,6	1012,51	11,59	18,53	19,38	19,78	6,2	0,00	0,0
2013-07-04 15:30	122	42	68	2,4	19,33	18,83	0,6	1012,51	12,11	18,05	19,38	20,14	6,6	0,00	0,0
2013-07-04 16:00	93	42	65	5,0	19,43	19,13	0,6	1012,51	11,68	15,54	19,48	20,26	6,6	0,00	0,0
2013-07-04 16:30	104	42	67	3,3	19,43	19,23	0,6	1012,51	12,26	17,45	19,48	20,48	7,5	0,00	0,0
2013-07-04 17:00	139	42	62	0,0	19,43	19,63	0,6	1012,51	11,40	19,63	19,48	20,58	5,8	0,00	0,0
2013-07-04 17:30	177	43	63	3,9	19,43	20,03	0,6	1012,51	12,03	17,87	19,53	21,04	7,5	0,00	0,0
2013-07-04 18:00	108	43	62	4,3	19,43	20,03	0,6	1012,51	11,78	17,39	19,53	20,98	7,3	0,00	0,0
2013-07-04 18:30	129	43	67	5,6	19,43	19,03	0,6	1012,51	12,07	15,13	19,53	20,28	7,7	0,00	0,0
2013-07-04 19:00	161	43	68	4,9	19,53	18,83	0,6	1012,51	12,11	15,44	19,63	20,14	7,7	0,00	0,0
2013-07-04 19:30	152	43	70	4,5	19,53	18,53	0,6	1012,51	12,29	15,07	19,63	19,97	8,3	0,00	0,0

Datum	Vindrikt °	Fukt inne Rh%	Fukt ute Rh%	Vindhast m/s	Temp in °C	Temp ute °C	Nb. Mån mm	Tryck Mbar	Daggp °C	Kyleffekt °C	Vix inne °C	Vix ute °C	Vindby m/s	Korr lufttryck	Nederb./dygn mm
2013-07-04 20:00	161	43	72	5,6	19,53	18,23	0,6	1012,51	12,45	14,11	19,63	19,80	6,6	0,00	0,0
2013-07-04 20:30	135	43	73	3,9	19,53	17,83	0,6	1012,51	12,29	15,30	19,63	19,47	6,9	0,00	0,0
2013-07-04 21:00	116	43	74	2,8	19,53	17,33	0,6	1012,51	12,02	15,89	19,63	19,04	9,0	0,00	0,0
2013-07-04 21:30	129	43	78	3,3	19,53	16,63	0,6	1012,51	12,18	14,51	19,63	18,61	6,8	0,00	0,0
2013-07-04 22:00	108	43	81	4,3	19,53	16,23	0,6	1012,51	12,39	12,81	19,63	18,43	7,5	0,00	0,0
2013-07-04 22:30	130	43	83	3,5	19,53	15,83	0,6	1012,51	12,39	13,61	19,63	18,18	6,6	0,00	0,0
2013-07-04 23:00	141	43	84	4,1	19,53	15,53	0,6	1012,51	12,28	11,97	19,63	17,95	7,7	0,00	0,0
2013-07-04 23:30	91	43	86	3,5	19,53	15,23	0,6	1012,51	12,36	12,93	19,63	17,81	7,3	0,00	0,0
2013-07-05 00:00	122	43	88	3,9	19,53	14,83	0,6	1012,51	12,33	11,80	19,63	17,56	7,5	0,00	0,0
2013-07-05 00:30	142	43	90	2,6	19,53	14,63	0,6	1012,51	12,49	13,62	19,63	17,52	6,2	0,00	0,0
2013-07-05 01:00	139	43	92	5,4	19,53	14,43	0,6	1012,51	12,64	9,25	19,63	17,48	6,6	0,00	0,0
2013-07-05 01:30	142	43	93	4,7	19,53	14,33	0,6	1012,51	12,71	9,87	19,63	17,46	8,1	0,00	0,0
2013-07-05 02:00	133	43	94	3,1	19,53	14,33	0,6	1012,51	12,88	12,61	19,63	17,54	6,2	0,00	0,0
2013-07-05 02:30	118	43	93	3,1	19,53	14,23	0,6	1012,51	12,61	12,50	19,63	17,36	6,6	0,00	0,0
2013-07-05 03:00	131	43	94	3,9	19,53	14,03	0,6	1012,51	12,58	10,87	19,63	17,24	6,0	0,00	0,0
2013-07-05 03:30	121	43	95	2,2	19,53	13,83	0,6	1012,51	12,55	13,83	19,63	17,13	5,8	0,00	0,0
2013-07-05 04:00	165	43	96	2,8	19,53	13,73	0,6	1012,51	12,62	11,95	19,63	17,11	4,3	0,00	0,0
2013-07-05 04:30	138	43	96	3,7	19,53	13,63	0,6	1012,51	12,52	10,40	19,63	17,01	6,0	0,00	0,0
2013-07-05 05:00	134	43	97	4,5	19,63	13,53	0,6	1012,51	12,58	8,88	19,73	17,00	5,6	0,00	0,0
2013-07-05 05:30	129	43	97	1,6	19,63	13,93	0,6	1012,51	12,98	13,93	19,73	17,40	5,2	0,00	0,0
2013-07-05 06:00	128	43	92	2,4	19,63	15,03	0,6	1011,51	13,23	14,04	19,73	18,08	5,8	0,00	0,0
2013-07-05 06:30	172	43	90	2,0	19,53	15,33	0,6	1012,51	13,18	15,33	19,63	18,22	5,4	0,00	0,0
2013-07-05 07:00	103	43	90	3,0	19,53	15,23	0,6	1012,51	13,08	13,59	19,63	18,12	5,2	0,00	0,0
2013-07-05 07:30	144	43	86	2,2	19,53	16,13	0,6	1012,51	13,24	16,13	19,63	18,71	4,7	0,00	0,0
2013-07-05 08:00	181	43	82	0,0	19,53	16,83	0,6	1012,51	13,17	16,83	19,63	19,10	4,5	0,00	0,0
2013-07-05 08:30	155	43	82	0,0	19,53	16,63	0,6	1012,51	12,97	16,63	19,63	18,90	4,3	0,00	0,0
2013-07-05 09:00	177	43	83	0,0	19,53	16,93	0,6	1012,51	13,46	16,93	19,63	19,28	3,0	0,00	0,0
2013-07-05 09:30	137	43	81	0,0	19,53	17,53	0,6	1012,51	13,65	17,53	19,63	19,73	1,8	0,00	0,0
2013-07-05 10:00	351	43	74	1,2	19,53	18,03	0,6	1012,51	12,69	18,03	19,63	19,74	3,1	0,00	0,0
2013-07-05 10:30	356	43	76	0,0	19,53	17,73	0,6	1013,51	12,83	17,73	19,63	19,58	1,8	0,00	0,0
2013-07-05 11:00	343	43	79	1,2	19,53	16,43	0,6	1013,51	12,19	16,43	19,63	18,49	3,0	0,00	0,0
2013-07-05 11:30	337	43	94	1,2	19,53	14,33	3,0	1013,51	12,88	14,33	19,63	17,54	3,7	2,40	2,4
2013-07-05 12:00	356	43	97	0,0	19,53	14,53	4,2	1014,51	13,57	14,53	19,63	18,00	1,8	3,60	3,6
2013-07-05 12:30	331	43	97	0,0	19,53	15,13	4,2	1014,51	14,17	15,13	19,63	18,60	1,8	1,20	3,6
2013-07-05 13:00	9	43	95	0,0	19,53	14,73	4,8	1014,51	13,44	14,73	19,63	18,03	2,0	0,60	4,2
2013-07-05 13:30	347	43	94	3,5	19,53	13,83	6,0	1014,51	12,38	11,35	19,63	17,04	5,0	1,80	5,4
2013-07-05 14:00	351	43	96	2,4	19,53	12,72	6,0	1015,51	11,62	11,61	19,63	16,11	5,0	1,20	5,4
2013-07-05 14:30	324	43	95	0,0	19,53	12,82	6,0	1015,51	11,56	12,82	19,63	16,13	4,3	0,00	5,4
2013-07-05 15:00	356	43	94	3,1	19,63	12,62	6,0	1016,51	11,20	10,75	19,73	15,84	5,8	0,00	5,4
2013-07-05 15:30	351	43	96	2,4	19,53	12,12	6,0	1016,51	11,03	10,98	19,63	15,51	4,1	0,00	5,4
2013-07-05 16:00	338	43	92	0,0	19,53	12,12	6,0	1016,51	10,37	12,12	19,63	15,18	3,3	0,00	5,4
2013-07-05 16:30	351	43	90	1,2	19,53	12,02	6,0	1017,52	9,93	12,02	19,63	14,92	3,1	0,00	5,4
2013-07-05 17:00	351	43	90	0,0	19,53	12,12	6,0	1017,52	10,03	12,12	19,63	15,02	2,0	0,00	5,4
2013-07-05 17:30	356	43	90	0,0	19,53	12,12	6,0	1017,52	10,03	12,12	19,63	15,02	1,4	0,00	5,4
2013-07-05 18:00	356	43	92	0,0	19,53	12,52	6,0	1018,52	10,76	12,52	19,63	15,58	1,2	0,00	5,4
2013-07-05 18:30	356	43	88	0,0	19,53	12,12	6,0	1018,52	9,68	12,12	19,63	14,86	1,6	0,00	5,4

Datum	Vindrikt °	Fukt inne Rh%	Fukt ute Rh%	Vindhast m/s	Temp in °C	Temp ute °C	Nb. Mån mm	Tryck Mbar	Daggp °C	Kyleffekt °C	Vix inne °C	Vix ute °C	Vindby m/s	Korr lufttryck	Nederb./dygn mm
2013-07-05 19:00	351	43	84	1,4	19,53	12,62	6,0	1018,52	9,45	12,62	19,63	15,05	3,0	0,00	5,4
2013-07-05 19:30	345	43	80	1,2	19,43	12,52	6,0	1018,52	8,60	12,52	19,53	14,65	2,8	0,00	5,4
2013-07-05 20:00	351	43	81	0,0	19,43	12,72	6,0	1018,52	8,99	12,72	19,53	14,93	1,6	0,00	5,4
2013-07-05 20:30	324	43	80	1,2	19,43	12,52	6,0	1019,52	8,60	12,52	19,53	14,65	1,2	0,00	5,4
2013-07-05 21:00	322	43	75	1,2	19,43	12,02	6,0	1019,52	7,13	12,02	19,53	13,80	2,2	0,00	5,4
2013-07-05 21:30	356	43	76	0,0	19,43	12,02	6,0	1020,52	7,34	12,02	19,53	13,87	2,6	0,00	5,4
2013-07-05 22:00	351	43	76	0,0	19,43	11,52	6,0	1020,52	6,85	11,52	19,53	13,37	1,2	0,00	5,4
2013-07-05 22:30	351	43	79	0,0	19,43	10,72	6,0	1020,52	6,67	10,72	19,53	12,78	0,0	0,00	5,4
2013-07-05 23:00	323	43	80	0,0	19,43	9,92	6,0	1021,52	6,08	9,92	19,53	12,05	0,0	0,00	5,4
2013-07-05 23:30	331	43	83	0,0	19,43	9,52	6,0	1021,52	6,25	9,52	19,53	11,87	0,0	0,00	5,4
2013-07-06 00:00	351	43	89	0,0	19,43	8,42	6,0	1021,52	6,22	8,42	19,53	11,23	0,0	0,00	0,0
2013-07-06 00:30	341	43	87	0,0	19,33	8,62	6,0	1022,52	6,07	8,62	19,43	11,28	0,0	0,00	0,0
2013-07-06 01:00	341	43	88	0,0	19,33	8,42	6,0	1022,52	6,05	8,42	19,43	11,16	0,0	0,00	0,0
2013-07-06 01:30	342	43	89	0,0	19,33	7,72	6,0	1022,52	5,53	7,72	19,43	10,53	0,0	0,00	0,0
2013-07-06 02:00	341	42	94	0,0	19,33	7,82	6,0	1022,52	6,44	7,82	19,38	11,04	0,0	0,00	0,0
2013-07-06 02:30	342	42	94	0,0	19,33	7,52	6,0	1022,52	6,15	7,52	19,38	10,74	0,0	0,00	0,0
2013-07-06 03:00	338	42	96	0,0	19,23	7,72	6,0	1022,52	6,66	7,72	19,28	11,11	1,2	0,00	0,0
2013-07-06 03:30	338	42	95	0,0	19,23	7,32	6,0	1023,52	6,11	7,32	19,28	10,62	0,0	0,00	0,0
2013-07-06 04:00	338	42	97	0,0	19,23	7,22	6,0	1023,52	6,32	7,22	19,28	10,69	0,0	0,00	0,0
2013-07-06 04:30	336	42	97	0,0	19,23	7,32	6,0	1023,52	6,42	7,32	19,28	10,79	1,4	0,00	0,0
2013-07-06 05:00	325	42	94	0,0	19,13	7,82	6,0	1024,52	6,44	7,82	19,18	11,04	0,0	0,00	0,0
2013-07-06 05:30	327	42	94	0,0	19,13	8,22	6,0	1024,52	6,84	8,22	19,18	11,44	0,0	0,00	0,0
2013-07-06 06:00	327	42	92	0,0	19,13	9,22	6,0	1024,52	7,50	9,22	19,18	12,28	0,0	0,00	0,0
2013-07-06 06:30	321	42	79	0,0	19,13	10,62	6,0	1024,52	6,57	10,62	19,18	12,68	2,6	0,00	0,0
2013-07-06 07:00	296	41	77	1,2	19,13	11,02	6,0	1025,52	6,57	11,02	19,14	12,94	3,0	0,00	0,0
2013-07-06 07:30	341	41	77	1,8	19,13	11,02	6,0	1025,52	6,57	11,02	19,14	12,94	3,0	0,00	0,0
2013-07-06 08:00	311	41	73	0,0	19,23	11,32	6,0	1025,52	6,05	11,32	19,24	12,96	3,1	0,00	0,0
2013-07-06 08:30	326	41	74	0,0	19,13	11,12	6,0	1025,52	6,07	11,12	19,14	12,83	2,0	0,00	0,0
2013-07-06 09:00	344	41	76	0,0	19,13	11,32	6,0	1025,52	6,66	11,32	19,14	13,17	1,8	0,00	0,0
2013-07-06 09:30	330	41	74	0,0	19,13	12,12	6,0	1025,52	7,03	12,12	19,14	13,83	2,0	0,00	0,0
2013-07-06 10:00	321	41	69	1,8	19,13	13,12	6,0	1026,52	6,92	13,12	19,14	14,50	2,6	0,00	0,0
2013-07-06 10:30	327	41	70	0,0	19,13	13,02	6,0	1026,52	7,04	13,02	19,14	14,47	2,2	0,00	0,0
2013-07-06 11:00	323	41	68	0,0	19,13	13,53	6,0	1026,52	7,08	13,53	19,14	14,84	1,6	0,00	0,0
2013-07-06 11:30	307	40	68	0,0	19,13	13,73	6,0	1026,52	7,27	13,73	19,09	15,04	2,6	0,00	0,0
2013-07-06 12:00	314	40	70	0,0	19,13	13,73	6,0	1026,52	7,71	13,73	19,09	15,17	2,0	0,00	0,0
2013-07-06 12:30	328	41	67	1,2	19,13	14,13	6,0	1026,52	7,42	14,13	19,14	15,38	3,1	0,00	0,0
2013-07-06 13:00	331	40	69	0,0	19,13	14,23	6,0	1026,52	7,97	14,23	19,09	15,60	2,6	0,00	0,0
2013-07-06 13:30	338	40	68	0,0	19,03	14,43	6,0	1026,52	7,93	14,43	18,99	15,74	1,6	0,00	0,0
2013-07-06 14:00	327	40	67	1,2	19,03	14,23	6,0	1027,52	7,51	14,23	18,99	15,48	2,2	0,00	0,0
2013-07-06 14:30	339	41	60	0,0	19,03	15,43	6,0	1027,52	6,95	15,43	19,04	16,26	2,6	0,00	0,0
2013-07-06 15:00	310	41	58	0,0	19,13	15,63	6,0	1027,52	6,62	15,63	19,14	16,34	2,4	0,00	0,0
2013-07-06 15:30	343	41	56	2,0	19,13	15,93	6,0	1027,52	6,36	15,93	19,14	16,53	2,0	0,00	0,0
2013-07-06 16:00	338	41	56	0,0	19,13	16,93	6,0	1026,52	7,29	16,93	19,14	17,53	2,4	0,00	0,0
2013-07-06 16:30	333	41	55	1,2	19,23	17,13	6,0	1026,52	7,19	17,13	19,24	17,68	2,0	0,00	0,0
2013-07-06 17:00	330	41	54	0,0	19,23	17,33	6,0	1026,52	7,10	17,33	19,24	17,83	2,0	0,00	0,0
2013-07-06 17:30	175	41	54	0,0	19,23	17,53	6,0	1026,52	7,28	17,53	19,24	18,03	2,2	0,00	0,0

Datum	Vindrikt °	Fukt inne Rh%	Fukt ute Rh%	Vindhast m/s	Temp in °C	Temp ute °C	Nb. Mån mm	Tryck Mbar	Daggp °C	Kyleffekt °C	Vix inne °C	Vix ute °C	Vindby m/s	Korr lufttryck	Nederb./dygn mm
2013-07-06 18:00	112	41	52	0,0	19,23	17,73	6,0	1026,52	6,88	17,73	19,24	18,12	2,6	0,00	0,0
2013-07-06 18:30	167	41	52	1,6	19,23	18,03	6,0	1025,52	7,16	18,03	19,24	18,42	2,8	0,00	0,0
2013-07-06 19:00	157	41	55	0,0	19,23	17,83	6,0	1025,52	7,84	17,83	19,24	18,38	2,2	0,00	0,0
2013-07-06 19:30	135	41	52	1,2	19,23	17,53	6,0	1025,52	6,70	17,53	19,24	17,92	1,2	0,00	0,0
2013-07-06 20:00	126	41	55	0,0	19,23	17,43	6,0	1025,52	7,47	17,43	19,24	17,98	2,2	0,00	0,0
2013-07-06 20:30	114	41	58	0,0	19,23	17,13	6,0	1025,52	8,02	17,13	19,24	17,84	2,4	0,00	0,0
2013-07-06 21:00	147	41	60	0,0	19,23	16,73	6,0	1025,52	8,17	16,73	19,24	17,56	2,4	0,00	0,0
2013-07-06 21:30	112	41	62	0,0	19,23	16,23	6,0	1025,52	8,21	16,23	19,24	17,17	1,2	0,00	0,0
2013-07-06 22:00	105	41	65	0,0	19,23	15,43	6,0	1025,52	8,18	15,43	19,24	16,55	1,2	0,00	0,0
2013-07-06 22:30	118	41	67	0,0	19,23	14,73	6,0	1025,52	7,99	14,73	19,24	15,98	1,2	0,00	0,0
2013-07-06 23:00	107	41	69	0,0	19,23	13,93	6,0	1024,52	7,68	13,93	19,24	15,30	1,6	0,00	0,0
2013-07-06 23:30	91	41	71	0,0	19,13	13,43	6,0	1024,52	7,64	13,43	19,14	14,93	2,4	0,00	0,0
2013-07-07 00:00	107	41	73	0,0	19,13	13,02	6,0	1024,52	7,68	13,02	19,14	14,67	2,0	0,00	0,0
2013-07-07 00:30	117	41	74	0,0	19,13	12,82	6,0	1024,52	7,70	12,82	19,14	14,53	2,0	0,00	0,0
2013-07-07 01:00	105	41	76	1,2	19,13	12,52	6,0	1024,52	7,82	12,52	19,14	14,37	1,8	0,00	0,0
2013-07-07 01:30	94	41	77	1,4	19,13	12,22	6,0	1024,52	7,73	12,22	19,14	14,14	2,4	0,00	0,0
2013-07-07 02:00	96	41	78	0,0	19,13	11,92	6,0	1023,52	7,63	11,92	19,14	13,91	3,0	0,00	0,0
2013-07-07 02:30	98	41	81	0,0	19,13	11,72	6,0	1023,52	8,02	11,72	19,14	13,93	2,8	0,00	0,0
2013-07-07 03:00	135	41	82	0,0	19,13	11,52	6,0	1023,52	8,01	11,52	19,14	13,80	2,4	0,00	0,0
2013-07-07 03:30	118	41	83	0,0	19,13	11,32	6,0	1023,52	8,00	11,32	19,14	13,67	1,4	0,00	0,0
2013-07-07 04:00	92	41	85	0,0	19,13	11,12	6,0	1022,52	8,17	11,12	19,14	13,63	1,2	0,00	0,0
2013-07-07 04:30	112	41	86	0,0	19,13	10,92	6,0	1022,52	8,15	10,92	19,14	13,50	1,2	0,00	0,0
2013-07-07 05:00	75	41	87	0,0	19,13	11,22	6,0	1022,52	8,62	11,22	19,14	13,88	0,0	0,00	0,0
2013-07-07 05:30	99	41	87	0,0	19,13	11,52	6,0	1022,52	8,92	11,52	19,14	14,18	0,0	0,00	0,0
2013-07-07 06:00	99	41	85	0,0	19,13	12,92	6,0	1022,52	9,93	12,92	19,14	15,43	0,0	0,00	0,0
2013-07-07 06:30	99	41	79	0,0	19,13	14,53	6,0	1022,52	10,35	14,53	19,14	16,58	0,0	0,00	0,0
2013-07-07 07:00	98	41	72	0,0	19,13	15,93	6,0	1022,52	10,25	15,93	19,14	17,50	0,0	0,00	0,0
2013-07-07 07:30	18	41	73	0,0	19,13	15,83	6,0	1022,52	10,37	15,83	19,14	17,47	0,0	0,00	0,0
2013-07-07 08:00	18	42	74	0,0	19,13	16,03	6,0	1022,52	10,77	16,03	19,18	17,74	0,0	0,00	0,0
2013-07-07 08:30	356	42	73	0,0	19,23	16,03	6,0	1022,52	10,56	16,03	19,28	17,67	2,4	0,00	0,0
2013-07-07 09:00	337	42	71	1,4	19,23	16,23	6,0	1022,52	10,32	16,23	19,28	17,74	2,0	0,00	0,0
2013-07-07 09:30	351	42	72	1,4	19,23	15,83	6,0	1023,52	10,15	15,83	19,28	17,40	2,0	0,00	0,0
2013-07-07 10:00	319	42	75	0,0	19,23	16,13	6,0	1023,52	11,08	16,13	19,28	17,90	3,5	0,00	0,0
2013-07-07 10:30	351	42	74	0,0	19,23	16,03	6,0	1023,52	10,77	16,03	19,28	17,74	2,8	0,00	0,0
2013-07-07 11:00	340	42	73	0,0	19,23	17,13	6,0	1023,52	11,61	17,13	19,28	18,77	2,4	0,00	0,0
2013-07-07 11:30	338	42	69	0,0	19,23	17,63	6,0	1023,52	11,20	17,63	19,28	19,01	2,4	0,00	0,0
2013-07-07 12:00	341	42	72	0,0	19,23	17,43	6,0	1023,52	11,68	17,43	19,28	19,00	2,4	0,00	0,0
2013-07-07 12:30	242	42	74	0,0	19,23	18,13	6,0	1023,52	12,79	18,13	19,28	19,84	1,8	0,00	0,0
2013-07-07 13:00	327	42	63	1,4	19,23	18,63	6,0	1023,52	10,71	18,63	19,28	19,64	2,4	0,00	0,0
2013-07-07 13:30	322	42	64	2,0	19,23	19,53	6,0	1023,52	11,81	19,53	19,28	20,60	2,2	0,00	0,0
2013-07-07 14:00	338	42	64	1,4	19,33	18,13	6,0	1023,52	10,49	18,13	19,38	19,20	3,3	0,00	0,0
2013-07-07 14:30	329	42	65	1,6	19,33	17,43	6,0	1023,52	10,07	17,43	19,38	18,56	3,1	0,00	0,0
2013-07-07 15:00	312	42	59	0,0	19,33	19,23	6,0	1023,52	10,24	19,23	19,38	20,00	3,0	0,00	0,0
2013-07-07 15:30	329	42	56	1,2	19,43	19,43	6,0	1023,52	9,61	19,43	19,48	20,04	3,9	0,00	0,0
2013-07-07 16:00	317	42	54	1,4	19,43	19,93	6,0	1023,52	9,50	19,93	19,48	20,43	3,7	0,00	0,0
2013-07-07 16:30	289	42	56	2,4	19,53	18,83	6,0	1024,52	9,05	18,05	19,58	19,44	3,7	0,00	0,0

Datum	Vindrikt	Fukt inne	Fukt ute	Vindhast	Temp in	Temp ute	Nb. Mån	Tryck	Daggp	Kyleffekt	Vix inne	Vix ute	Vindby	Korr lufttryck	Nederb./dygn
	°	Rh%	Rh%	m/s	°C	°C	mm	Mbar	°C	°C	°C	°C	m/s		mm
2013-07-07 17:00	325	42	62	1,8	19,43	16,73	6,0	1024,52	8,68	16,73	19,48	17,67	4,9	0,00	0,0
2013-07-07 17:30	334	42	60	2,2	19,43	15,63	6,0	1025,52	7,14	15,63	19,48	16,46	4,1	0,00	0,0
2013-07-07 18:00	324	42	62	1,8	19,43	15,23	6,0	1025,52	7,27	15,23	19,48	16,17	3,3	0,00	0,0
2013-07-07 18:30	324	42	59	1,2	19,43	14,93	6,0	1025,52	6,23	14,93	19,48	15,70	2,6	0,00	0,0
2013-07-07 19:00	324	41	56	1,2	19,33	14,33	6,0	1025,52	4,88	14,33	19,34	14,93	3,9	0,00	0,0
2013-07-07 19:30	326	41	57	0,0	19,33	14,33	6,0	1025,52	5,14	14,33	19,34	14,99	2,4	0,00	0,0
2013-07-07 20:00	330	41	53	1,4	19,33	14,23	6,0	1025,52	3,95	14,23	19,34	14,67	3,1	0,00	0,0
2013-07-07 20:30	329	41	49	1,8	19,33	14,43	6,0	1025,52	2,95	14,43	19,34	14,67	4,3	0,00	0,0
2013-07-07 21:00	329	40	52	1,2	19,23	13,83	6,0	1025,52	3,30	13,83	19,19	14,22	3,5	0,00	0,0
2013-07-07 21:30	324	40	54	2,4	19,23	12,92	6,0	1026,52	3,03	11,82	19,19	13,42	4,3	0,00	0,0
2013-07-07 22:00	330	40	58	0,0	19,23	12,12	6,0	1026,52	3,36	12,12	19,19	12,84	2,8	0,00	0,0
2013-07-07 22:30	323	40	60	1,4	19,23	11,52	6,0	1026,52	3,30	11,52	19,19	12,35	2,6	0,00	0,0
2013-07-07 23:00	315	39	61	0,0	19,13	10,92	6,0	1026,52	2,98	10,92	19,05	11,81	5,0	0,00	0,0
2013-07-07 23:30	314	39	64	0,0	19,13	10,22	6,0	1027,52	3,04	10,22	19,05	11,29	1,8	0,00	0,0
2013-07-08 00:00	320	39	67	0,0	19,13	9,92	6,0	1027,52	3,43	9,92	19,05	11,17	1,6	0,00	0,0
2013-07-08 00:30	315	39	69	0,0	19,13	9,62	6,0	1027,52	3,58	9,62	19,05	11,00	2,4	0,00	0,0
2013-07-08 01:00	337	39	71	1,4	19,03	9,42	6,0	1027,52	3,82	9,42	18,95	10,93	3,5	0,00	0,0
2013-07-08 01:30	319	39	75	0,0	18,93	9,12	6,0	1027,52	4,34	9,12	18,85	10,90	3,9	0,00	0,0
2013-07-08 02:00	325	39	74	3,0	18,93	9,02	6,0	1027,52	4,05	6,82	18,85	10,73	3,3	0,00	0,0
2013-07-08 02:30	318	38	73	2,6	18,83	9,22	6,0	1027,52	4,04	7,92	18,70	10,86	4,3	0,00	0,0
2013-07-08 03:00	318	38	74	2,0	18,83	9,32	6,0	1027,52	4,33	9,32	18,70	11,03	3,5	0,00	0,0
2013-07-08 03:30	328	38	76	1,4	18,83	9,32	6,0	1027,52	4,73	9,32	18,70	11,17	3,7	0,00	0,0
2013-07-08 04:00	321	38	79	1,4	18,73	9,12	6,0	1027,52	5,12	9,12	18,60	11,18	3,3	0,00	0,0
2013-07-08 04:30	317	38	80	1,6	18,73	9,12	6,0	1027,52	5,30	9,12	18,60	11,25	4,3	0,00	0,0
2013-07-08 05:00	310	38	78	1,6	18,73	9,02	6,0	1027,52	4,83	9,02	18,60	11,01	4,5	0,00	0,0
2013-07-08 05:30	312	38	72	1,8	18,63	9,02	6,0	1027,52	3,64	9,02	18,50	10,60	4,1	0,00	0,0
2013-07-08 06:00	331	38	71	2,4	18,63	8,92	6,0	1028,52	3,34	7,60	18,50	10,43	4,7	0,00	0,0
2013-07-08 06:30	316	38	66	2,8	18,63	9,82	6,0	1028,52	3,11	7,69	18,50	11,01	5,0	0,00	0,0
2013-07-08 07:00	323	38	69	1,8	18,63	10,02	6,0	1028,52	3,96	10,02	18,50	11,40	2,8	0,00	0,0
2013-07-08 07:30	324	38	70	3,9	18,53	10,22	6,0	1029,52	4,37	6,43	18,40	11,67	5,2	0,00	0,0
2013-07-08 08:00	320	38	72	1,2	18,53	10,12	6,0	1029,52	4,69	10,12	18,40	11,70	4,7	0,00	0,0
2013-07-08 08:30	334	38	71	0,0	18,53	10,32	6,0	1029,52	4,68	10,32	18,40	11,83	4,7	0,00	0,0
2013-07-08 09:00	308	38	73	0,0	18,43	10,02	6,0	1029,52	4,80	10,02	18,30	11,66	5,6	0,00	0,0
2013-07-08 09:30	315	38	71	1,8	18,43	10,52	6,0	1029,52	4,87	10,52	18,30	12,03	4,5	0,00	0,0
2013-07-08 10:00	316	38	71	2,2	18,43	10,72	6,0	1029,52	5,06	10,72	18,30	12,23	4,9	0,00	0,0
2013-07-08 10:30	320	38	72	2,0	18,43	10,82	6,0	1030,52	5,36	10,82	18,30	12,40	4,1	0,00	0,0
2013-07-08 11:00	316	38	68	1,2	18,43	11,72	6,0	1030,52	5,36	11,72	18,30	13,04	3,5	0,00	0,0
2013-07-08 11:30	316	38	66	1,6	18,43	11,92	6,0	1030,52	5,10	11,92	18,30	13,11	3,5	0,00	0,0
2013-07-08 12:00	304	38	68	1,2	18,43	11,52	6,0	1030,52	5,17	11,52	18,30	12,84	3,3	0,00	0,0
2013-07-08 12:30	331	38	69	0,0	18,43	11,32	6,0	1030,52	5,20	11,32	18,30	12,70	3,5	0,00	0,0
2013-07-08 13:00	344	38	64	2,6	18,43	12,22	6,0	1030,52	4,93	11,09	18,30	13,29	4,1	0,00	0,0
2013-07-08 13:30	324	38	62	2,0	18,43	12,32	6,0	1029,52	4,54	12,32	18,30	13,27	4,3	0,00	0,0
2013-07-08 14:00	327	38	56	1,4	18,43	13,02	6,0	1029,52	3,67	13,02	18,30	13,63	3,5	0,00	0,0
2013-07-08 14:30	326	38	56	1,6	18,43	13,43	6,0	1029,52	4,04	13,43	18,30	14,03	3,7	0,00	0,0
2013-07-08 15:00	329	38	54	1,8	18,53	13,83	6,0	1029,52	3,86	13,83	18,40	14,32	3,7	0,00	0,0
2013-07-08 15:30	324	38	56	0,0	18,53	13,12	6,0	1029,52	3,76	13,12	18,40	13,73	3,5	0,00	0,0

Datum	Vindrikt °	Fukt inne Rh%	Fukt ute Rh%	Vindhast m/s	Temp in °C	Temp ute °C	Nb. Mån mm	Tryck Mbar	Daggp °C	Kyleffekt °C	Vix inne °C	Vix ute °C	Vindby m/s	Korr lufttryck	Nederb./dygn mm
2013-07-08 16:00	323	38	56	0,0	18,53	12,92	6,0	1029,52	3,58	12,92	18,40	13,53	2,2	0,00	0,0
2013-07-08 16:30	315	38	52	2,0	18,53	12,82	6,0	1029,52	2,38	12,82	18,40	13,22	3,1	0,00	0,0
2013-07-08 17:00	351	38	51	2,2	18,53	12,72	6,0	1029,52	1,99	12,72	18,40	13,07	2,8	0,00	0,0
2013-07-08 17:30	337	37	53	0,0	18,53	12,42	6,0	1029,52	2,29	12,42	18,36	12,87	2,8	0,00	0,0
2013-07-08 18:00	335	37	55	0,0	18,53	12,92	6,0	1029,52	3,31	12,92	18,36	13,48	2,4	0,00	0,0
2013-07-08 18:30	322	37	53	0,0	18,63	13,12	6,0	1028,52	2,94	13,12	18,46	13,57	1,4	0,00	0,0
2013-07-08 19:00	331	37	53	0,0	18,63	13,23	6,0	1028,52	3,03	13,23	18,46	13,67	1,4	0,00	0,0
2013-07-08 19:30	330	37	54	0,0	18,63	12,92	6,0	1028,52	3,03	12,92	18,46	13,42	1,2	0,00	0,0
2013-07-08 20:00	325	37	56	0,0	18,63	12,82	6,0	1027,52	3,48	12,82	18,46	13,43	0,0	0,00	0,0
2013-07-08 20:30	325	37	59	0,0	18,63	12,62	6,0	1027,52	4,08	12,62	18,46	13,40	2,0	0,00	0,0
2013-07-08 21:00	325	37	63	0,0	18,63	12,42	6,0	1027,52	4,88	12,42	18,46	13,43	0,0	0,00	0,0
2013-07-08 21:30	325	38	66	0,0	18,63	12,02	6,0	1026,52	5,20	12,02	18,50	13,21	0,0	0,00	0,0
2013-07-08 22:00	325	38	74	0,0	18,63	11,62	6,0	1026,52	6,55	11,62	18,50	13,33	0,0	0,00	0,0
2013-07-08 22:30	326	38	77	0,0	18,73	11,42	6,0	1026,52	6,96	11,42	18,60	13,34	0,0	0,00	0,0
2013-07-08 23:00	325	38	74	0,0	18,73	11,22	6,0	1026,52	6,16	11,22	18,60	12,93	0,0	0,00	0,0
2013-07-08 23:30	163	38	72	0,0	18,73	10,82	6,0	1025,52	5,36	10,82	18,60	12,40	0,0	0,00	0,0
2013-07-09 00:00	114	38	73	0,0	18,73	10,62	6,0	1025,52	5,38	10,62	18,60	12,26	1,4	0,00	0,0
2013-07-09 00:30	128	38	74	1,4	18,73	10,42	6,0	1024,52	5,39	10,42	18,60	12,13	3,0	0,00	0,0
2013-07-09 01:00	136	38	74	2,2	18,73	10,32	6,0	1024,52	5,30	10,32	18,60	12,03	4,1	0,00	0,0
2013-07-09 01:30	155	38	76	1,4	18,73	10,32	6,0	1023,52	5,70	10,32	18,60	12,17	4,5	0,00	0,0
2013-07-09 02:00	157	38	77	1,2	18,73	10,22	6,0	1023,52	5,80	10,22	18,60	12,14	3,1	0,00	0,0
2013-07-09 02:30	143	38	77	0,0	18,73	10,22	6,0	1023,52	5,80	10,22	18,60	12,14	3,1	0,00	0,0
2013-07-09 03:00	123	38	77	2,2	18,73	10,32	6,0	1022,52	5,89	10,32	18,60	12,24	3,3	0,00	0,0
2013-07-09 03:30	128	38	77	0,0	18,73	10,42	6,0	1022,52	5,99	10,42	18,60	12,34	2,8	0,00	0,0
2013-07-09 04:00	166	38	78	0,0	18,73	10,42	6,0	1021,52	6,18	10,42	18,60	12,41	1,8	0,00	0,0
2013-07-09 04:30	130	38	80	0,0	18,73	10,52	6,0	1021,52	6,66	10,52	18,60	12,65	1,6	0,00	0,0
2013-07-09 05:00	130	38	80	0,0	18,73	10,62	6,0	1020,52	6,76	10,62	18,60	12,75	1,8	0,00	0,0
2013-07-09 05:30	168	38	82	1,6	18,73	10,72	6,0	1020,52	7,23	10,72	18,60	13,00	2,2	0,00	0,0
2013-07-09 06:00	124	38	83	0,0	18,73	10,92	6,0	1019,52	7,61	10,92	18,60	13,27	2,8	0,00	0,0
2013-07-09 06:30	118	38	81	1,8	18,73	11,12	6,0	1019,52	7,43	11,12	18,60	13,33	3,1	0,00	0,0
2013-07-09 07:00	130	38	81	0,0	18,73	11,22	6,0	1018,52	7,53	11,22	18,60	13,43	3,3	0,00	0,0
2013-07-09 07:30	184	38	79	1,6	18,83	12,02	6,0	1018,52	7,93	12,02	18,70	14,08	4,1	0,00	0,0
2013-07-09 08:00	159	38	78	0,0	18,93	12,82	6,0	1017,52	8,51	12,82	18,80	14,81	3,5	0,00	0,0
2013-07-09 08:30	176	38	80	0,0	18,93	12,62	6,0	1017,52	8,70	12,62	18,80	14,76	2,6	0,00	0,0
2013-07-09 09:00	166	38	86	0,0	18,93	12,42	6,6	1017,52	9,62	12,42	18,80	15,00	1,2	0,60	0,6
2013-07-09 09:30	178	38	89	0,0	19,03	12,92	6,6	1017,52	10,64	12,92	18,90	15,74	1,4	0,60	0,6
2013-07-09 10:00	175	38	90	0,0	19,03	13,33	6,6	1016,51	11,21	13,33	18,90	16,22	2,0	0,00	0,6
2013-07-09 10:30	175	39	88	1,2	19,03	13,83	6,6	1015,51	11,35	13,83	18,95	16,56	3,1	0,00	0,6
2013-07-09 11:00	157	39	86	0,0	19,03	14,33	6,6	1015,51	11,48	14,33	18,95	16,90	4,1	0,00	0,6
2013-07-09 11:30	158	39	86	3,9	19,03	15,33	6,6	1015,51	12,46	12,39	18,95	17,91	4,3	0,00	0,6
2013-07-09 12:00	180	39	76	0,0	19,03	16,63	6,6	1014,51	11,77	16,63	18,95	18,47	5,4	0,00	0,6
2013-07-09 12:30	152	39	73	0,0	19,03	17,83	6,6	1014,51	12,29	17,83	18,95	19,47	3,3	0,00	0,6
2013-07-09 13:00	152	39	71	0,0	19,03	18,53	6,6	1013,51	12,51	18,53	18,95	20,04	2,6	0,00	0,6
2013-07-09 13:30	144	39	69	1,4	19,03	17,93	6,6	1013,51	11,49	17,93	18,95	19,31	3,1	0,00	0,6
2013-07-09 14:00	159	39	73	0,0	19,03	17,03	6,6	1013,51	11,52	17,03	18,95	18,67	2,2	0,00	0,6
2013-07-09 14:30	321	39	82	1,2	19,03	16,23	6,6	1013,51	12,58	16,23	18,95	18,50	2,4	0,00	0,6

Datum	Vindrikt	Fukt inne	Fukt ute	Vindhast	Temp in	Temp ute	Nb. Mån	Tryck	Daggp	Kyleffekt	Vix inne	Vix ute	Vindby	Korr lufttryck	Nederb./dygn
	°	Rh%	Rh%	m/s	°C	°C	mm	Mbar	°C	°C	°C	°C	m/s		mm
2013-07-09 15:00	334	39	87	0,0	19,03	14,63	6,6	1013,51	11,95	14,63	18,95	17,28	2,2	0,00	0,6
2013-07-09 15:30	329	39	91	0,0	19,03	14,43	6,6	1013,51	12,46	14,43	18,95	17,40	1,2	0,00	0,6
2013-07-09 16:00	342	40	91	0,0	19,03	13,73	7,8	1013,51	11,78	13,73	18,99	16,70	1,8	1,20	1,8
2013-07-09 16:30	328	40	97	0,0	19,03	13,23	8,4	1013,51	12,28	13,23	18,99	16,70	2,0	1,80	2,4
2013-07-09 17:00	326	40	97	0,0	19,03	13,33	8,4	1013,51	12,38	13,33	18,99	16,80	1,6	0,60	2,4
2013-07-09 17:30	322	40	93	0,0	19,03	12,82	8,4	1013,51	11,23	12,82	18,99	15,96	2,8	0,00	2,4
2013-07-09 18:00	324	40	94	1,2	19,03	12,62	8,4	1013,51	11,20	12,62	18,99	15,84	2,2	0,00	2,4
2013-07-09 18:30	313	40	90	0,0	18,93	12,22	8,4	1013,51	10,13	12,22	18,89	15,12	3,0	0,00	2,4
2013-07-09 19:00	325	40	85	0,0	18,93	12,22	8,4	1013,51	9,24	12,22	18,89	14,73	3,3	0,00	2,4
2013-07-09 19:30	351	40	87	0,0	18,93	12,02	8,4	1013,51	9,41	12,02	18,89	14,68	2,2	0,00	2,4
2013-07-09 20:00	334	40	82	2,2	18,93	11,72	8,4	1012,51	8,20	11,72	18,89	14,00	3,5	0,00	2,4
2013-07-09 20:30	316	40	81	1,6	18,93	11,42	8,4	1013,51	7,73	11,42	18,89	13,63	3,5	0,00	2,4
2013-07-09 21:00	337	40	74	1,2	18,93	11,02	8,4	1013,51	5,97	11,02	18,89	12,73	4,3	0,00	2,4
2013-07-09 21:30	330	39	71	0,0	18,83	10,52	8,4	1013,51	4,87	10,52	18,75	12,03	3,0	0,00	2,4
2013-07-09 22:00	356	39	78	0,0	18,83	9,92	8,4	1013,51	5,70	9,92	18,75	11,91	2,8	0,00	2,4
2013-07-09 22:30	327	39	83	0,0	18,83	9,52	8,4	1013,51	6,25	9,52	18,75	11,87	1,6	0,00	2,4
2013-07-09 23:00	332	39	88	0,0	18,73	9,32	8,4	1013,51	6,93	9,32	18,65	12,06	1,4	0,00	2,4
2013-07-09 23:30	331	39	90	0,0	18,73	9,32	8,4	1013,51	7,27	9,32	18,65	12,21	0,0	0,00	2,4
2013-07-10 00:00	330	39	91	0,0	18,73	9,42	8,4	1013,51	7,54	9,42	18,65	12,40	1,4	0,00	0,0
2013-07-10 00:30	331	39	91	0,0	18,73	9,32	8,4	1013,51	7,44	9,32	18,65	12,29	0,0	0,00	0,0
2013-07-10 01:00	329	39	93	0,0	18,73	9,22	8,4	1013,51	7,67	9,22	18,65	12,36	0,0	0,00	0,0
2013-07-10 01:30	287	39	94	0,0	18,73	9,22	8,4	1013,51	7,83	9,22	18,65	12,44	0,0	0,00	0,0
2013-07-10 02:00	333	39	92	0,0	18,73	9,32	8,4	1013,51	7,60	9,32	18,65	12,38	1,4	0,00	0,0
2013-07-10 02:30	329	39	92	0,0	18,73	9,32	8,4	1014,51	7,60	9,32	18,65	12,38	0,0	0,00	0,0
2013-07-10 03:00	329	39	92	0,0	18,73	9,32	8,4	1014,51	7,60	9,32	18,65	12,38	0,0	0,00	0,0
2013-07-10 03:30	351	39	92	0,0	18,73	9,32	8,4	1014,51	7,60	9,32	18,65	12,38	0,0	0,00	0,0
2013-07-10 04:00	337	39	92	0,0	18,73	9,32	8,4	1014,51	7,60	9,32	18,65	12,38	0,0	0,00	0,0
2013-07-10 04:30	340	39	91	0,0	18,73	9,32	8,4	1014,51	7,44	9,32	18,65	12,29	1,2	0,00	0,0
2013-07-10 05:00	316	39	79	1,4	18,73	9,12	8,4	1015,51	5,12	9,12	18,65	11,18	5,0	0,00	0,0
2013-07-10 05:30	338	39	78	1,6	18,63	8,92	8,4	1015,51	4,73	8,92	18,55	10,91	4,3	0,00	0,0
2013-07-10 06:00	327	39	75	2,8	18,63	9,32	8,4	1015,51	4,53	7,14	18,55	11,10	4,7	0,00	0,0
2013-07-10 06:30	324	39	73	1,4	18,63	9,22	8,4	1016,51	4,04	9,22	18,55	10,86	3,7	0,00	0,0
2013-07-10 07:00	287	39	73	0,0	18,73	9,12	8,4	1016,51	3,94	9,12	18,65	10,76	3,9	0,00	0,0
2013-07-10 07:30	310	39	70	1,2	18,83	9,42	8,4	1016,51	3,61	9,42	18,75	10,87	5,2	0,00	0,0
2013-07-10 08:00	329	39	71	0,0	18,93	9,42	8,4	1017,52	3,82	9,42	18,85	10,93	4,3	0,00	0,0
2013-07-10 08:30	340	39	70	0,0	18,93	9,92	8,4	1017,52	4,08	9,92	18,85	11,37	5,0	0,00	0,0
2013-07-10 09:00	347	39	65	5,2	18,93	9,82	8,4	1017,52	2,89	3,82	18,85	10,95	6,6	0,00	0,0
2013-07-10 09:30	323	39	63	3,7	18,93	10,22	8,4	1017,52	2,80	6,43	18,85	11,23	6,8	0,00	0,0
2013-07-10 10:00	319	38	65	1,8	18,83	10,52	8,4	1017,52	3,55	10,52	18,70	11,65	6,9	0,00	0,0
2013-07-10 10:30	323	38	60	2,4	18,83	11,82	8,4	1017,52	3,58	10,66	18,70	12,65	7,1	0,00	0,0
2013-07-10 11:00	323	38	58	1,2	18,83	11,72	8,4	1018,52	2,98	11,72	18,70	12,44	6,9	0,00	0,0
2013-07-10 11:30	317	38	61	1,2	18,83	11,92	8,4	1018,52	3,92	11,92	18,70	12,81	5,8	0,00	0,0
2013-07-10 12:00	315	38	54	1,2	18,83	12,02	8,4	1018,52	2,20	12,02	18,70	12,52	6,9	0,00	0,0
2013-07-10 12:30	6	38	56	2,8	18,83	12,22	8,4	1018,52	2,93	10,31	18,70	12,83	6,4	0,00	0,0
2013-07-10 13:00	351	38	56	6,0	18,83	12,42	8,4	1018,52	3,11	6,27	18,70	13,03	7,7	0,00	0,0
2013-07-10 13:30	281	38	57	1,6	18,83	12,32	8,4	1018,52	3,28	12,32	18,70	12,99	6,4	0,00	0,0

Datum	Vindrikt °	Fukt inne Rh%	Fukt ute Rh%	Vindhast m/s	Temp in °C	Temp ute °C	Nb. Mån mm	Tryck Mbar	Daggp °C	Kyleffekt °C	Vix inne °C	Vix ute °C	Vindby m/s	Korr lufttryck	Nederb./dygn mm
2013-07-10 14:00	1	38	58	0,0	18,83	12,02	8,4	1018,52	3,26	12,02	18,70	12,74	5,8	0,00	0,0
2013-07-10 14:30	343	38	54	2,2	18,83	12,72	8,4	1018,52	2,85	12,72	18,70	13,22	5,8	0,00	0,0
2013-07-10 15:00	6	38	59	2,2	18,83	12,42	8,4	1018,52	3,89	12,42	18,70	13,20	5,8	0,00	0,0
2013-07-10 15:30	321	38	59	0,0	18,83	12,42	8,4	1019,52	3,89	12,42	18,70	13,20	5,2	0,00	0,0
2013-07-10 16:00	321	38	56	3,3	18,83	12,32	8,4	1019,52	3,02	9,65	18,70	12,93	5,2	0,00	0,0
2013-07-10 16:30	343	38	55	3,7	18,83	12,62	8,4	1019,52	3,03	9,24	18,70	13,18	5,0	0,00	0,0
2013-07-10 17:00	310	38	59	3,3	18,83	11,92	8,4	1019,52	3,42	9,20	18,70	12,70	4,7	0,00	0,0
2013-07-10 17:30	322	38	62	1,4	18,83	12,22	8,4	1019,52	4,45	12,22	18,70	13,17	4,9	0,00	0,0
2013-07-10 18:00	318	38	64	1,6	18,83	12,02	8,4	1019,52	4,74	12,02	18,70	13,09	4,1	0,00	0,0
2013-07-10 18:30	318	38	61	0,0	18,73	11,72	8,4	1019,52	3,73	11,72	18,60	12,61	4,7	0,00	0,0
2013-07-10 19:00	16	38	61	3,0	18,73	11,42	8,4	1019,52	3,45	9,44	18,60	12,31	4,5	0,00	0,0
2013-07-10 19:30	322	38	64	1,2	18,73	11,02	8,4	1019,52	3,79	11,02	18,60	12,09	4,1	0,00	0,0
2013-07-10 20:00	337	38	67	1,4	18,73	10,82	8,4	1019,52	4,29	10,82	18,60	12,07	3,3	0,00	0,0
2013-07-10 20:30	341	38	70	0,0	18,73	10,92	8,4	1019,52	5,04	10,92	18,60	12,37	2,8	0,00	0,0
2013-07-10 21:00	321	38	70	0,0	18,73	10,62	8,4	1019,52	4,75	10,62	18,60	12,07	2,4	0,00	0,0
2013-07-10 21:30	351	38	71	2,6	18,73	9,72	8,4	1019,52	4,10	8,45	18,60	11,23	4,1	0,00	0,0
2013-07-10 22:00	316	38	73	1,2	18,73	9,32	8,4	1019,52	4,13	9,32	18,60	10,96	4,3	0,00	0,0
2013-07-10 22:30	323	38	73	0,0	18,73	8,62	8,4	1019,52	3,46	8,62	18,60	10,26	2,0	0,00	0,0
2013-07-10 23:00	331	38	75	0,0	18,63	8,62	8,4	1019,52	3,86	8,62	18,50	10,40	1,6	0,00	0,0
2013-07-10 23:30	323	38	75	0,0	18,63	8,22	8,4	1019,52	3,48	8,22	18,50	10,00	2,4	0,00	0,0
2013-07-11 00:00	269	38	78	0,0	18,63	8,12	8,4	1020,52	3,96	8,12	18,50	10,11	1,4	0,00	0,0
2013-07-11 00:30	321	38	78	0,0	18,63	7,42	8,4	1020,52	3,28	7,42	18,50	9,41	1,4	0,00	0,0
2013-07-11 01:00	329	37	81	0,0	18,63	7,32	8,4	1020,52	3,74	7,32	18,46	9,52	2,4	0,00	0,0
2013-07-11 01:30	313	37	83	0,0	18,63	7,12	8,4	1020,52	3,91	7,12	18,46	9,47	1,2	0,00	0,0
2013-07-11 02:00	332	37	80	0,0	18,63	7,32	8,4	1019,52	3,56	7,32	18,46	9,45	2,2	0,00	0,0
2013-07-11 02:30	314	37	79	0,0	18,53	7,32	8,4	1019,52	3,37	7,32	18,36	9,38	1,2	0,00	0,0
2013-07-11 03:00	328	37	79	0,0	18,53	7,32	8,4	1019,52	3,37	7,32	18,36	9,38	1,2	0,00	0,0
2013-07-11 03:30	329	37	80	0,0	18,53	7,32	8,4	1019,52	3,56	7,32	18,36	9,45	0,0	0,00	0,0
2013-07-11 04:00	335	37	82	0,0	18,53	7,32	8,4	1019,52	3,92	7,32	18,36	9,60	1,2	0,00	0,0
2013-07-11 04:30	330	38	77	2,0	18,53	7,32	8,4	1019,52	2,99	7,32	18,40	9,24	2,2	0,00	0,0
2013-07-11 05:00	329	38	76	0,0	18,53	7,12	8,4	1019,52	2,61	7,12	18,40	8,97	2,4	0,00	0,0
2013-07-11 05:30	351	38	77	0,0	18,43	7,42	8,4	1020,52	3,09	7,42	18,30	9,34	1,4	0,00	0,0
2013-07-11 06:00	351	38	80	0,0	18,43	7,52	8,4	1019,52	3,75	7,52	18,30	9,65	1,6	0,00	0,0
2013-07-11 06:30	330	38	79	1,2	18,43	7,82	8,4	1019,52	3,86	7,82	18,30	9,88	2,0	0,00	0,0
2013-07-11 07:00	328	38	79	0,0	18,53	7,92	8,4	1019,52	3,95	7,92	18,40	9,98	2,8	0,00	0,0
2013-07-11 07:30	320	37	79	0,0	18,63	8,22	8,4	1019,52	4,24	8,22	18,46	10,28	2,0	0,00	0,0
2013-07-11 08:00	314	37	77	0,0	18,63	8,82	8,4	1019,52	4,44	8,82	18,46	10,74	2,2	0,00	0,0
2013-07-11 08:30	329	37	77	0,0	18,73	8,92	8,4	1019,52	4,54	8,92	18,56	10,84	3,1	0,00	0,0
2013-07-11 09:00	330	37	76	1,8	18,73	9,42	8,4	1019,52	4,83	9,42	18,56	11,27	2,8	0,00	0,0
2013-07-11 09:30	313	37	75	1,2	18,73	9,52	8,4	1019,52	4,73	9,52	18,56	11,30	2,2	0,00	0,0
2013-07-11 10:00	337	37	74	1,4	18,73	9,92	8,4	1019,52	4,91	9,92	18,56	11,63	2,6	0,00	0,0
2013-07-11 10:30	351	37	73	1,6	18,73	10,52	8,4	1019,52	5,28	10,52	18,56	12,16	2,4	0,00	0,0
2013-07-11 11:00	336	37	72	0,0	18,73	11,02	8,4	1019,52	5,56	11,02	18,56	12,60	2,2	0,00	0,0
2013-07-11 11:30	319	37	70	1,8	18,73	11,92	8,4	1019,52	5,99	11,92	18,56	13,37	2,2	0,00	0,0
2013-07-11 12:00	316	37	71	1,8	18,73	12,02	8,4	1018,52	6,30	12,02	18,56	13,53	3,3	0,00	0,0
2013-07-11 12:30	311	37	73	1,4	18,73	12,22	8,4	1019,52	6,92	12,22	18,56	13,87	3,1	0,00	0,0

Datum	Vindrikt °	Fukt inne Rh%	Fukt ute Rh%	Vindhast m/s	Temp in °C	Temp ute °C	Nb. Mån mm	Tryck Mbar	Daggp °C	Kyleffekt °C	Vix inne °C	Vix ute °C	Vindby m/s	Korr lufttryck	Nederb./dygn mm
2013-07-11 13:00	317	37	71	2,4	18,73	12,72	8,4	1019,52	6,97	11,61	18,56	14,23	3,3	0,00	0,0
2013-07-11 13:30	332	37	72	1,8	18,73	12,62	8,4	1018,52	7,09	12,62	18,56	14,20	3,0	0,00	0,0
2013-07-11 14:00	103	37	71	2,8	18,73	13,02	8,4	1018,52	7,26	11,19	18,56	14,53	3,5	0,00	0,0
2013-07-11 14:30	328	37	68	3,0	18,73	13,83	8,4	1018,52	7,36	12,06	18,56	15,14	3,9	0,00	0,0
2013-07-11 15:00	311	37	69	1,2	18,73	14,23	8,4	1018,52	7,97	14,23	18,56	15,60	3,9	0,00	0,0
2013-07-11 15:30	321	37	68	0,0	18,73	14,33	8,4	1018,52	7,84	14,33	18,56	15,64	3,9	0,00	0,0
2013-07-11 16:00	316	37	58	2,4	18,73	14,83	8,4	1018,52	5,87	13,83	18,56	15,54	4,5	0,00	0,0
2013-07-11 16:30	324	38	60	2,8	18,83	14,63	8,4	1018,52	6,20	12,94	18,70	15,46	3,5	0,00	0,0
2013-07-11 17:00	351	38	63	1,8	18,83	14,23	8,4	1018,52	6,57	14,23	18,70	15,23	3,1	0,00	0,0
2013-07-11 17:30	327	38	69	1,2	18,83	14,43	8,4	1018,52	8,16	14,43	18,70	15,80	3,3	0,00	0,0
2013-07-11 18:00	323	38	71	1,2	18,83	13,83	8,4	1018,52	8,02	13,83	18,70	15,33	3,1	0,00	0,0
2013-07-11 18:30	324	38	70	2,2	18,83	13,93	8,4	1018,52	7,90	13,93	18,70	15,37	3,1	0,00	0,0
2013-07-11 19:00	323	38	71	1,4	18,73	14,13	8,4	1018,52	8,31	14,13	18,60	15,63	3,9	0,00	0,0
2013-07-11 19:30	324	38	75	0,0	18,73	13,33	8,4	1018,52	8,39	13,33	18,60	15,10	3,5	0,00	0,0
2013-07-11 20:00	322	38	78	1,2	18,73	12,62	8,4	1018,52	8,31	12,62	18,60	14,61	3,1	0,00	0,0
2013-07-11 20:30	317	38	81	1,2	18,73	12,02	8,4	1018,52	8,31	12,02	18,60	14,23	3,1	0,00	0,0
2013-07-11 21:00	326	38	83	1,2	18,73	11,72	8,4	1019,52	8,39	11,72	18,60	14,08	3,0	0,00	0,0
2013-07-11 21:30	333	38	84	0,0	18,63	11,62	8,4	1019,52	8,48	11,62	18,50	14,05	1,8	0,00	0,0
2013-07-11 22:00	329	38	86	0,0	18,63	11,22	8,4	1019,52	8,44	11,22	18,50	13,80	2,0	0,00	0,0
2013-07-11 22:30	346	38	89	0,0	18,63	10,82	8,4	1019,52	8,58	10,82	18,50	13,64	1,6	0,00	0,0
2013-07-11 23:00	323	38	91	0,0	18,63	10,62	8,4	1019,52	8,72	10,62	18,50	13,60	1,4	0,00	0,0
2013-07-11 23:30	346	38	93	0,0	18,73	10,32	8,4	1019,52	8,76	10,32	18,60	13,46	1,2	0,00	0,0
2013-07-12 00:00	338	38	93	0,0	18,73	10,22	8,4	1019,52	8,66	10,22	18,60	13,36	0,0	0,00	0,0
2013-07-12 00:30	338	38	93	0,0	18,73	9,62	8,4	1019,52	8,06	9,62	18,60	12,76	0,0	0,00	0,0
2013-07-12 01:00	335	38	95	0,0	18,73	9,32	8,4	1019,52	8,09	9,32	18,60	12,62	0,0	0,00	0,0
2013-07-12 01:30	351	38	97	0,0	18,73	9,02	8,4	1019,52	8,11	9,02	18,60	12,49	0,0	0,00	0,0
2013-07-12 02:00	351	38	98	0,0	18,73	9,02	8,4	1019,52	8,26	9,02	18,60	12,58	0,0	0,00	0,0
2013-07-12 02:30	2	38	100	0,0	18,73	8,82	8,4	1019,52	8,37	8,82	18,60	12,55	1,2	0,00	0,0
2013-07-12 03:00	351	38	100	0,0	18,73	8,82	8,4	1019,52	8,37	8,82	18,60	12,55	0,0	0,00	0,0
2013-07-12 03:30	331	38	100	0,0	18,73	8,62	8,4	1019,52	8,17	8,62	18,60	12,35	1,2	0,00	0,0
2013-07-12 04:00	336	38	100	0,0	18,73	8,72	8,4	1019,52	8,27	8,72	18,60	12,45	0,0	0,00	0,0
2013-07-12 04:30	356	38	100	0,0	18,63	8,72	8,4	1019,52	8,27	8,72	18,50	12,45	0,0	0,00	0,0
2013-07-12 05:00	356	38	100	0,0	18,63	8,82	8,4	1019,52	8,37	8,82	18,50	12,55	0,0	0,00	0,0
2013-07-12 05:30	356	38	100	0,0	18,63	9,22	8,4	1019,52	8,77	9,22	18,50	12,95	0,0	0,00	0,0
2013-07-12 06:00	356	39	100	0,0	18,63	9,42	8,4	1019,52	8,97	9,42	18,55	13,15	0,0	0,00	0,0
2013-07-12 06:30	356	39	100	0,0	18,63	9,82	8,4	1019,52	9,37	9,82	18,55	13,55	0,0	0,00	0,0
2013-07-12 07:00	356	39	100	0,0	18,73	10,32	8,4	1019,52	9,87	10,32	18,65	14,05	0,0	0,00	0,0
2013-07-12 07:30	356	39	100	0,0	18,93	11,12	8,4	1019,52	10,67	11,12	18,85	14,85	0,0	0,00	0,0
2013-07-12 08:00	356	39	100	0,0	19,03	12,42	8,4	1019,52	11,96	12,42	18,95	16,15	0,0	0,00	0,0
2013-07-12 08:30	356	39	93	0,0	19,03	12,72	8,4	1019,52	11,13	12,72	18,95	15,86	0,0	0,00	0,0
2013-07-12 09:00	356	39	90	0,0	19,03	13,12	8,4	1019,52	11,01	13,12	18,95	16,02	0,0	0,00	0,0
2013-07-12 09:30	356	39	87	0,0	19,03	13,33	8,4	1019,52	10,68	13,33	18,95	15,98	0,0	0,00	0,0
2013-07-12 10:00	85	39	85	0,0	19,03	14,03	8,4	1019,52	11,00	14,03	18,95	16,53	0,0	0,00	0,0
2013-07-12 10:30	72	39	80	0,0	19,03	15,23	8,4	1019,52	11,22	15,23	18,95	17,36	1,2	0,00	0,0
2013-07-12 11:00	322	39	74	0,0	19,03	16,13	8,4	1019,52	10,87	16,13	18,95	17,84	1,6	0,00	0,0
2013-07-12 11:30	133	39	72	0,0	19,03	17,43	8,4	1019,52	11,68	17,43	18,95	19,00	1,2	0,00	0,0

Datum	Vindrikt °	Fukt inne Rh%	Fukt ute Rh%	Vindhast m/s	Temp in °C	Temp ute °C	Nb. Mån mm	Tryck Mbar	Daggp °C	Kyleffekt °C	Vix inne °C	Vix ute °C	Vindby m/s	Korr lufttryck	Nederb./dygn mm
2013-07-12 12:00	164	39	69	0,0	19,03	18,13	8,4	1019,52	11,68	18,13	18,95	19,51	2,4	0,00	0,0
2013-07-12 12:30	174	39	68	0,0	19,03	18,63	8,4	1019,52	11,92	18,63	18,95	19,94	1,6	0,00	0,0
2013-07-12 13:00	163	39	66	0,0	19,03	19,13	8,4	1019,52	11,92	19,13	18,95	20,32	2,4	0,00	0,0
2013-07-12 13:30	241	39	61	0,0	19,03	19,23	8,4	1019,52	10,77	19,23	18,95	20,12	1,6	0,00	0,0
2013-07-12 14:00	340	39	63	0,0	19,03	19,73	8,4	1019,52	11,75	19,73	18,95	20,74	1,4	0,00	0,0
2013-07-12 14:30	327	39	59	0,0	19,03	20,63	8,4	1019,52	11,55	20,63	18,95	21,40	2,6	0,00	0,0
2013-07-12 15:00	326	39	58	0,0	19,13	20,73	8,4	1018,52	11,37	20,73	19,05	21,45	1,8	0,00	0,0
2013-07-12 15:30	155	39	57	0,0	19,13	21,23	8,4	1018,52	11,56	21,23	19,05	21,89	2,6	0,00	0,0
2013-07-12 16:00	1	40	55	0,0	19,23	20,93	8,4	1018,52	10,71	20,93	19,19	21,48	2,0	0,00	0,0
2013-07-12 16:30	333	40	55	0,0	19,23	20,93	8,4	1018,52	10,71	20,93	19,19	21,48	2,0	0,00	0,0
2013-07-12 17:00	326	40	56	0,0	19,23	21,43	8,4	1018,52	11,46	21,43	19,19	22,04	1,8	0,00	0,0
2013-07-12 17:30	336	40	56	0,0	19,33	21,33	8,4	1018,52	11,37	21,33	19,29	21,94	1,8	0,00	0,0
2013-07-12 18:00	329	40	56	0,0	19,33	21,13	8,4	1018,52	11,18	21,13	19,29	21,74	2,0	0,00	0,0
2013-07-12 18:30	333	40	57	0,0	19,33	21,23	8,4	1018,52	11,56	21,23	19,29	21,89	2,0	0,00	0,0
2013-07-12 19:00	324	40	56	0,0	19,33	20,73	8,4	1018,52	10,81	20,73	19,29	21,34	2,2	0,00	0,0
2013-07-12 19:30	327	40	56	0,0	19,33	20,13	8,4	1017,52	10,25	20,13	19,29	20,74	1,8	0,00	0,0
2013-07-12 20:00	345	40	55	0,0	19,33	19,93	8,4	1017,52	9,78	19,93	19,29	20,48	2,0	0,00	0,0
2013-07-12 20:30	317	40	53	1,4	19,33	19,63	8,4	1018,52	8,92	19,63	19,29	20,08	1,6	0,00	0,0
2013-07-12 21:00	340	40	54	0,0	19,33	19,03	8,4	1018,52	8,66	19,03	19,29	19,53	1,4	0,00	0,0
2013-07-12 21:30	326	40	56	0,0	19,33	18,13	8,4	1018,52	8,40	18,13	19,29	18,74	1,8	0,00	0,0
2013-07-12 22:00	324	40	57	0,0	19,33	17,03	8,4	1018,52	7,65	17,03	19,29	17,69	2,2	0,00	0,0
2013-07-12 22:30	326	40	64	0,0	19,33	15,93	8,4	1018,52	8,42	15,93	19,29	16,99	1,2	0,00	0,0
2013-07-12 23:00	322	40	70	0,0	19,33	15,23	8,4	1019,52	9,14	15,23	19,29	16,67	1,4	0,00	0,0
2013-07-12 23:30	341	40	72	0,0	19,33	14,63	8,4	1019,52	9,00	14,63	19,29	16,20	1,6	0,00	0,0
2013-07-13 00:00	341	40	73	0,0	19,33	13,83	8,4	1018,52	8,45	13,83	19,29	15,47	0,0	0,00	0,0
2013-07-13 00:30	342	40	77	0,0	19,33	13,33	8,4	1018,52	8,79	13,33	19,29	15,24	0,0	0,00	0,0
2013-07-13 01:00	336	40	81	0,0	19,33	12,52	8,4	1018,52	8,79	12,52	19,29	14,73	0,0	0,00	0,0
2013-07-13 01:30	59	40	82	0,0	19,33	12,42	8,4	1018,52	8,89	12,42	19,29	14,70	0,0	0,00	0,0
2013-07-13 02:00	58	40	86	0,0	19,33	11,72	8,4	1018,52	8,93	11,72	19,29	14,30	0,0	0,00	0,0
2013-07-13 02:30	59	40	86	0,0	19,33	11,72	8,4	1018,52	8,93	11,72	19,29	14,30	0,0	0,00	0,0
2013-07-13 03:00	59	40	87	0,0	19,33	12,12	8,4	1017,52	9,50	12,12	19,29	14,78	0,0	0,00	0,0
2013-07-13 03:30	59	40	89	0,0	19,33	12,22	8,4	1017,52	9,95	12,22	19,29	15,04	0,0	0,00	0,0
2013-07-13 04:00	58	40	87	0,0	19,33	12,52	8,4	1017,52	9,90	12,52	19,29	15,18	0,0	0,00	0,0
2013-07-13 04:30	58	40	88	0,0	19,33	12,52	8,4	1017,52	10,07	12,52	19,29	15,26	0,0	0,00	0,0
2013-07-13 05:00	59	40	89	0,0	19,33	12,52	8,4	1017,52	10,25	12,52	19,29	15,34	0,0	0,00	0,0
2013-07-13 05:30	60	40	92	0,0	19,33	12,42	8,4	1017,52	10,66	12,42	19,29	15,48	0,0	0,00	0,0
2013-07-13 06:00	58	40	93	0,0	19,33	12,42	8,4	1016,51	10,83	12,42	19,29	15,56	0,0	0,00	0,0
2013-07-13 06:30	59	40	94	0,0	19,33	12,62	8,4	1016,51	11,20	12,62	19,29	15,84	0,0	0,00	0,0
2013-07-13 07:00	57	40	94	0,0	19,33	12,52	8,4	1016,51	11,10	12,52	19,29	15,74	0,0	0,00	0,0
2013-07-13 07:30	57	40	94	0,0	19,33	12,72	8,4	1016,51	11,29	12,72	19,29	15,94	0,0	0,00	0,0
2013-07-13 08:00	95	41	95	0,0	19,33	13,12	8,4	1016,51	11,86	13,12	19,34	16,43	0,0	0,00	0,0
2013-07-13 08:30	115	41	96	0,0	19,33	13,73	8,4	1016,51	12,62	13,73	19,34	17,11	0,0	0,00	0,0
2013-07-13 09:00	157	41	95	0,0	19,33	14,03	8,4	1015,51	12,75	14,03	19,34	17,33	1,4	0,00	0,0
2013-07-13 09:30	131	41	93	0,0	19,33	14,53	8,4	1015,51	12,91	14,53	19,34	17,66	1,2	0,00	0,0
2013-07-13 10:00	131	41	87	1,2	19,33	15,23	8,4	1015,51	12,54	15,23	19,34	17,88	2,8	0,00	0,0
2013-07-13 10:30	181	41	85	0,0	19,33	15,83	8,4	1014,51	12,76	15,83	19,34	18,33	2,6	0,00	0,0

Datum	Vindrikt °	Fukt inne Rh%	Fukt ute Rh%	Vindhast m/s	Temp in °C	Temp ute °C	Nb. Mån mm	Tryck Mbar	Daggp °C	Kyleffekt °C	Vix inne °C	Vix ute °C	Vindby m/s	Korr lufttryck	Nederb./dygn mm
2013-07-13 11:00	135	41	86	1,2	19,33	16,83	8,4	1014,51	13,93	16,83	19,34	19,41	2,4	0,00	0,0
2013-07-13 11:30	141	41	85	2,2	19,33	17,23	8,4	1014,51	14,13	17,23	19,34	19,73	3,1	0,00	0,0
2013-07-13 12:00	149	41	79	1,8	19,43	17,93	8,4	1013,51	13,64	17,93	19,44	19,99	3,3	0,00	0,0
2013-07-13 12:30	115	41	78	1,4	19,43	18,73	8,4	1013,51	14,21	18,73	19,44	20,72	2,2	0,00	0,0
2013-07-13 13:00	91	41	74	0,0	19,43	19,43	8,4	1013,51	14,04	19,43	19,44	21,14	4,1	0,00	0,0
2013-07-13 13:30	155	41	73	5,0	19,43	20,13	8,4	1012,51	14,49	16,80	19,44	21,77	5,0	0,00	0,0
2013-07-13 14:00	126	41	68	0,0	19,43	20,43	8,4	1012,51	13,63	20,43	19,44	21,75	4,7	0,00	0,0
2013-07-13 14:30	139	41	71	0,0	19,43	19,83	8,4	1012,51	13,76	19,83	19,44	21,34	1,6	0,00	0,0
2013-07-13 15:00	151	41	78	0,0	19,43	18,43	8,4	1012,51	13,92	18,43	19,44	20,42	2,0	0,00	0,0
2013-07-13 15:30	150	41	89	0,0	19,43	16,73	15,6	1012,51	14,38	16,73	19,44	19,54	0,0	7,20	7,2
2013-07-13 16:00	318	42	91	1,2	19,43	14,93	18,0	1012,51	12,96	14,93	19,48	17,90	3,5	9,59	9,6
2013-07-13 16:30	322	42	94	1,4	19,43	14,23	18,0	1012,51	12,78	14,23	19,48	17,44	2,4	2,40	9,6
2013-07-13 17:00	336	42	96	0,0	19,43	13,83	18,0	1012,51	12,71	13,83	19,48	17,21	2,4	0,00	9,6
2013-07-13 17:30	341	42	95	0,0	19,43	14,03	18,0	1012,51	12,75	14,03	19,48	17,33	0,0	0,00	9,6
2013-07-13 18:00	328	42	94	0,0	19,43	13,83	18,0	1013,51	12,38	13,83	19,48	17,04	0,0	0,00	9,6
2013-07-13 18:30	326	42	92	0,0	19,43	13,33	18,0	1013,51	11,55	13,33	19,48	16,38	1,8	0,00	9,6
2013-07-13 19:00	338	42	90	2,8	19,43	12,42	18,0	1013,51	10,32	10,53	19,48	15,32	3,3	0,00	9,6
2013-07-13 19:30	344	42	89	0,0	19,43	11,32	18,0	1013,51	9,07	11,32	19,48	14,14	3,9	0,00	9,6
2013-07-13 20:00	317	42	87	1,2	19,33	10,62	18,0	1014,51	8,03	10,62	19,38	13,28	2,8	0,00	9,6
2013-07-13 20:30	328	42	87	0,0	19,33	10,12	18,0	1014,51	7,54	10,12	19,38	12,78	2,2	0,00	9,6
2013-07-13 21:00	338	42	88	0,0	19,23	10,02	18,0	1014,51	7,62	10,02	19,28	12,76	1,6	0,00	9,6
2013-07-13 21:30	325	41	87	0,0	19,23	9,82	18,0	1015,51	7,25	9,82	19,24	12,48	1,4	0,00	9,6
2013-07-13 22:00	351	41	90	1,2	19,23	9,42	18,0	1015,51	7,37	9,42	19,24	12,31	1,6	0,00	9,6
2013-07-13 22:30	337	41	87	0,0	19,23	9,12	18,0	1015,51	6,56	9,12	19,24	11,78	1,8	0,00	9,6
2013-07-13 23:00	332	41	88	0,0	19,23	8,72	18,0	1015,51	6,34	8,72	19,24	11,46	1,2	0,00	9,6
2013-07-13 23:30	323	41	90	0,0	19,13	8,22	18,0	1015,51	6,19	8,22	19,14	11,11	1,4	0,00	9,6
2013-07-14 00:00	339	41	91	0,0	19,13	8,02	18,0	1015,51	6,16	8,02	19,14	10,99	0,0	0,00	0,0
2013-07-14 00:30	337	41	93	0,0	19,13	7,42	18,0	1015,51	5,89	7,42	19,14	10,56	0,0	0,00	0,0
2013-07-14 01:00	275	41	93	0,0	19,13	7,12	18,0	1014,51	5,59	7,12	19,14	10,26	0,0	0,00	0,0
2013-07-14 01:30	283	41	91	0,0	19,13	6,82	18,0	1014,51	4,97	6,82	19,14	9,79	0,0	0,00	0,0
2013-07-14 02:00	136	41	94	0,0	19,13	6,72	18,0	1014,51	5,36	6,72	19,14	9,94	1,4	0,00	0,0
2013-07-14 02:30	132	40	95	0,0	19,13	6,52	18,0	1014,51	5,31	6,52	19,09	9,82	0,0	0,00	0,0
2013-07-14 03:00	128	40	95	0,0	19,13	6,52	18,0	1014,51	5,31	6,52	19,09	9,82	0,0	0,00	0,0
2013-07-14 03:30	148	40	95	0,0	19,03	6,12	18,0	1014,51	4,92	6,12	18,99	9,42	2,0	0,00	0,0
2013-07-14 04:00	138	40	94	0,0	19,03	5,72	18,0	1014,51	4,37	5,72	18,99	8,94	0,0	0,00	0,0
2013-07-14 04:30	152	40	95	0,0	19,03	5,82	18,0	1014,51	4,62	5,82	18,99	9,12	0,0	0,00	0,0
2013-07-14 05:00	173	40	95	0,0	19,03	5,92	18,0	1014,51	4,72	5,92	18,99	9,22	0,0	0,00	0,0
2013-07-14 05:30	150	40	95	0,0	19,03	5,92	18,0	1014,51	4,72	5,92	18,99	9,22	0,0	0,00	0,0
2013-07-14 06:00	144	40	96	0,0	19,03	6,32	18,0	1014,51	5,27	6,32	18,99	9,71	0,0	0,00	0,0
2013-07-14 06:30	282	40	95	0,0	18,93	7,92	18,0	1013,51	6,70	7,92	18,89	11,22	0,0	0,00	0,0
2013-07-14 07:00	305	40	89	0,0	19,03	8,02	18,0	1013,51	5,82	8,02	18,99	10,83	1,2	0,00	0,0
2013-07-14 07:30	328	40	86	0,0	19,13	8,32	18,0	1013,51	5,61	8,32	19,09	10,90	1,4	0,00	0,0
2013-07-14 08:00	345	39	81	1,6	19,13	8,72	18,0	1013,51	5,10	8,72	19,05	10,92	2,2	0,00	0,0
2013-07-14 08:30	328	39	78	0,0	19,13	9,42	18,0	1012,51	5,22	9,42	19,05	11,41	2,0	0,00	0,0
2013-07-14 09:00	317	39	75	0,0	19,13	9,32	18,0	1012,51	4,53	9,32	19,05	11,10	1,4	0,00	0,0
2013-07-14 09:30	319	39	73	0,0	19,13	9,92	18,0	1012,51	4,71	9,92	19,05	11,56	1,2	0,00	0,0

Datum	Vindrikt	Fukt inne	Fukt ute	Vindhast	Temp in	Temp ute	Nb. Mån	Tryck	Daggp	Kyleffekt	Vix inne	Vix ute	Vindby	Korr lufttryck	Nederb./dygn
	°	Rh%	Rh%	m/s	°C	°C	mm	Mbar	°C	°C	°C	°C	m/s		mm
2013-07-14 10:00	309	39	70	0,0	19,13	10,62	18,0	1012,51	4,75	10,62	19,05	12,07	1,8	0,00	0,0
2013-07-14 10:30	332	39	69	0,0	19,13	10,62	18,0	1012,51	4,54	10,62	19,05	12,00	1,4	0,00	0,0
2013-07-14 11:00	344	39	66	0,0	19,13	11,02	18,0	1012,51	4,25	11,02	19,05	12,21	1,8	0,00	0,0
2013-07-14 11:30	351	39	61	0,0	19,03	11,32	18,0	1012,51	3,36	11,32	18,95	12,21	2,4	0,00	0,0
2013-07-14 12:00	323	39	63	0,0	19,03	12,12	18,0	1011,51	4,59	12,12	18,95	13,13	1,2	0,00	0,0
2013-07-14 12:30	356	39	65	0,0	19,03	12,42	18,0	1011,51	5,35	12,42	18,95	13,55	2,2	0,00	0,0
2013-07-14 13:00	302	39	61	0,0	19,03	12,92	18,0	1011,51	4,86	12,92	18,95	13,81	1,8	0,00	0,0
2013-07-14 13:30	165	39	62	0,0	19,03	14,23	18,0	1011,51	6,33	14,23	18,95	15,17	3,5	0,00	0,0
2013-07-14 14:00	150	39	58	0,0	19,03	13,33	18,0	1011,51	4,47	13,33	18,95	14,04	3,1	0,00	0,0
2013-07-14 14:30	106	39	57	0,0	19,03	14,13	18,0	1010,51	4,96	14,13	18,95	14,79	3,1	0,00	0,0
2013-07-14 15:00	161	39	60	0,0	19,03	13,73	18,0	1010,51	5,36	13,73	18,95	14,56	3,1	0,00	0,0
2013-07-14 15:30	162	39	60	0,0	19,03	13,93	18,0	1010,51	5,55	13,93	18,95	14,76	4,3	0,00	0,0
2013-07-14 16:00	317	39	64	0,0	19,03	13,23	18,0	1010,51	5,87	13,23	18,95	14,29	3,1	0,00	0,0
2013-07-14 16:30	311	39	61	0,0	19,03	13,43	18,0	1010,51	5,33	13,43	18,95	14,31	2,8	0,00	0,0
2013-07-14 17:00	309	39	64	0,0	19,03	13,23	18,0	1010,51	5,87	13,23	18,95	14,29	1,8	0,00	0,0
2013-07-14 17:30	299	38	67	0,0	19,03	13,02	18,0	1010,51	6,38	13,02	18,90	14,28	1,4	0,00	0,0
2013-07-14 18:00	54	38	70	0,0	19,03	12,92	18,0	1010,51	6,95	12,92	18,90	14,37	0,0	0,00	0,0
2013-07-14 18:30	331	38	69	0,0	19,03	13,33	18,0	1009,51	7,11	13,33	18,90	14,70	2,4	0,00	0,0
2013-07-14 19:00	347	38	69	0,0	19,03	13,12	18,0	1009,51	6,92	13,12	18,90	14,50	2,4	0,00	0,0
2013-07-14 19:30	309	38	70	0,0	19,03	12,82	18,0	1009,51	6,85	12,82	18,90	14,27	1,6	0,00	0,0
2013-07-14 20:00	321	39	73	0,0	19,03	12,52	18,0	1009,51	7,20	12,52	18,95	14,17	2,0	0,00	0,0
2013-07-14 20:30	335	39	76	0,0	18,93	12,02	18,0	1009,51	7,34	12,02	18,85	13,87	1,2	0,00	0,0
2013-07-14 21:00	331	39	80	0,0	18,93	11,22	18,0	1009,51	7,34	11,22	18,85	13,35	2,0	0,00	0,0
2013-07-14 21:30	338	39	80	0,0	18,93	11,02	18,0	1009,51	7,15	11,02	18,85	13,15	1,4	0,00	0,0
2013-07-14 22:00	333	39	81	0,0	18,93	10,62	18,0	1009,51	6,95	10,62	18,85	12,83	0,0	0,00	0,0
2013-07-14 22:30	333	39	82	0,0	18,93	10,52	18,0	1009,51	7,04	10,52	18,85	12,80	0,0	0,00	0,0
2013-07-14 23:00	333	39	84	0,0	18,93	10,32	18,0	1009,51	7,21	10,32	18,85	12,75	0,0	0,00	0,0
2013-07-14 23:30	131	39	86	0,0	18,93	10,12	18,0	1008,51	7,37	10,12	18,85	12,70	2,0	0,00	0,0
2013-07-15 00:00	108	39	87	0,0	18,93	10,02	18,0	1008,51	7,44	10,02	18,85	12,68	0,0	0,00	0,0
2013-07-15 00:30	116	39	88	0,0	18,93	9,72	18,0	1008,51	7,32	9,72	18,85	12,46	2,4	0,00	0,0
2013-07-15 01:00	116	39	90	0,0	18,93	9,42	18,0	1008,51	7,37	9,42	18,85	12,31	0,0	0,00	0,0
2013-07-15 01:30	116	39	92	0,0	18,93	9,32	18,0	1008,51	7,60	9,32	18,85	12,38	0,0	0,00	0,0
2013-07-15 02:00	118	39	93	0,0	18,93	9,12	18,0	1008,51	7,57	9,12	18,85	12,26	0,0	0,00	0,0
2013-07-15 02:30	134	39	94	0,0	18,93	8,92	19,2	1008,51	7,53	8,92	18,85	12,14	0,0	1,20	1,2
2013-07-15 03:00	136	39	95	0,0	18,93	8,72	19,8	1008,51	7,50	8,72	18,85	12,02	0,0	1,80	1,8
2013-07-15 03:30	138	39	96	0,0	18,93	8,52	19,8	1007,51	7,46	8,52	18,85	11,91	0,0	0,60	1,8
2013-07-15 04:00	133	39	97	0,0	18,93	8,42	19,8	1007,51	7,51	8,42	18,85	11,89	0,0	0,00	1,8
2013-07-15 04:30	133	39	98	0,0	18,93	8,32	19,8	1007,51	7,57	8,32	18,85	11,88	0,0	0,00	1,8
2013-07-15 05:00	170	39	99	0,0	18,93	8,32	19,8	1006,51	7,72	8,32	18,85	11,96	2,2	0,00	1,8
2013-07-15 05:30	112	39	99	1,2	18,93	8,32	19,8	1006,51	7,72	8,32	18,85	11,96	2,0	0,00	1,8
2013-07-15 06:00	132	39	100	1,2	18,93	8,42	19,8	1006,51	7,97	8,42	18,85	12,15	2,8	0,00	1,8
2013-07-15 06:30	141	39	100	1,2	18,93	8,52	21,6	1006,51	8,07	8,52	18,85	12,25	3,1	1,80	3,6
2013-07-15 07:00	139	39	100	1,6	19,03	8,82	21,6	1005,51	8,37	8,82	18,95	12,55	3,9	1,80	3,6
2013-07-15 07:30	166	39	100	1,2	19,03	9,12	21,6	1005,51	8,67	9,12	18,95	12,85	3,7	0,00	3,6
2013-07-15 08:00	136	39	100	0,0	19,13	9,22	21,6	1005,51	8,77	9,22	19,05	12,95	3,5	0,00	3,6
2013-07-15 08:30	172	39	100	1,8	19,13	9,52	21,6	1005,51	9,07	9,52	19,05	13,25	4,1	0,00	3,6

Datum	Vindrikt °	Fukt inne Rh%	Fukt ute Rh%	Vindhast m/s	Temp in °C	Temp ute °C	Nb. Mån mm	Tryck Mbar	Daggp °C	Kyleffekt °C	Vix inne °C	Vix ute °C	Vindby m/s	Korr lufttryck	Nederb./dygn mm
2013-07-15 09:00	140	39	100	2,2	19,13	9,72	21,6	1004,51	9,27	9,72	19,05	13,45	4,9	0,00	3,6
2013-07-15 09:30	148	39	100	2,4	19,13	10,12	22,2	1004,51	9,67	8,87	19,05	13,85	4,7	0,60	4,2
2013-07-15 10:00	180	39	100	3,5	19,13	10,52	22,2	1004,51	10,07	7,62	19,05	14,25	4,9	0,60	4,2
2013-07-15 10:30	174	39	99	3,7	19,13	10,72	22,2	1004,51	10,11	7,02	19,05	14,37	6,8	0,00	4,2
2013-07-15 11:00	159	39	98	0,0	19,13	10,92	22,2	1003,51	10,15	10,92	19,05	14,48	5,6	0,00	4,2
2013-07-15 11:30	169	39	97	2,0	19,13	11,22	22,2	1003,51	10,29	11,22	19,05	14,69	4,7	0,00	4,2
2013-07-15 12:00	164	39	97	0,0	19,13	11,22	22,2	1003,51	10,29	11,22	19,05	14,69	4,9	0,00	4,2
2013-07-15 12:30	146	39	97	0,0	19,13	11,02	22,2	1003,51	10,10	11,02	19,05	14,49	4,3	0,00	4,2
2013-07-15 13:00	322	39	98	0,0	19,13	11,12	22,2	1003,51	10,35	11,12	19,05	14,68	2,8	0,00	4,2
2013-07-15 13:30	332	39	97	0,0	19,13	10,52	22,2	1004,51	9,60	10,52	19,05	13,99	1,4	0,00	4,2
2013-07-15 14:00	332	40	97	0,0	19,13	10,22	23,4	1004,51	9,30	10,22	19,09	13,69	0,0	1,20	5,4
2013-07-15 14:30	162	40	98	0,0	19,13	10,92	23,4	1003,51	10,15	10,92	19,09	14,48	1,6	1,20	5,4
2013-07-15 15:00	297	40	97	0,0	19,13	10,92	23,4	1003,51	10,00	10,92	19,09	14,39	1,2	0,00	5,4
2013-07-15 15:30	336	40	94	1,8	19,13	10,22	25,2	1004,51	8,82	10,22	19,09	13,44	3,3	1,80	7,2
2013-07-15 16:00	334	40	94	0,0	19,13	9,72	25,2	1004,51	8,33	9,72	19,09	12,94	2,2	1,80	7,2
2013-07-15 16:30	307	39	88	2,0	19,13	10,02	25,2	1004,51	7,62	10,02	19,05	12,76	3,0	0,00	7,2
2013-07-15 17:00	329	39	82	0,0	19,13	10,52	25,2	1004,51	7,04	10,52	19,05	12,80	4,3	0,00	7,2
2013-07-15 17:30	326	39	79	1,2	19,03	10,52	25,2	1004,51	6,47	10,52	18,95	12,58	4,5	0,00	7,2
2013-07-15 18:00	329	39	78	1,4	19,03	10,02	25,2	1005,51	5,80	10,02	18,95	12,01	4,9	0,00	7,2
2013-07-15 18:30	317	39	72	3,5	18,93	10,42	25,2	1004,51	4,98	7,51	18,85	12,00	5,0	0,00	7,2
2013-07-15 19:00	321	39	69	1,2	18,93	10,02	25,2	1004,51	3,96	10,02	18,85	11,40	6,6	0,00	7,2
2013-07-15 19:30	319	38	68	3,0	18,93	9,82	25,2	1005,51	3,56	7,69	18,80	11,14	6,0	0,00	7,2
2013-07-15 20:00	332	38	71	2,2	18,83	9,22	25,2	1005,51	3,62	9,22	18,70	10,73	7,3	0,00	7,2
2013-07-15 20:30	316	38	69	1,8	18,73	8,92	25,2	1005,51	2,92	8,92	18,60	10,30	5,2	0,00	7,2
2013-07-15 21:00	332	38	73	0,0	18,73	8,32	25,2	1006,51	3,17	8,32	18,60	9,96	4,5	0,00	7,2
2013-07-15 21:30	302	37	75	1,4	18,73	7,72	25,2	1006,51	2,99	7,72	18,56	9,50	5,0	0,00	7,2
2013-07-15 22:00	320	37	77	0,0	18,63	7,42	25,2	1006,51	3,09	7,42	18,46	9,34	5,2	0,00	7,2
2013-07-15 22:30	324	37	78	0,0	18,53	6,92	25,2	1006,51	2,80	6,92	18,36	8,91	3,3	0,00	7,2
2013-07-15 23:00	315	38	77	1,4	18,53	7,02	25,2	1006,51	2,70	7,02	18,40	8,94	3,7	0,00	7,2
2013-07-15 23:30	213	38	79	0,0	18,53	6,82	25,2	1006,51	2,89	6,82	18,40	8,88	3,3	0,00	7,2
2013-07-16 00:00	333	37	79	0,0	18,43	6,82	25,2	1006,51	2,89	6,82	18,26	8,88	3,0	0,00	0,0
2013-07-16 00:30	309	37	78	2,6	18,43	6,82	25,2	1006,51	2,70	5,39	18,26	8,81	3,1	0,00	0,0
2013-07-16 01:00	316	37	78	1,2	18,43	6,62	25,2	1006,51	2,51	6,62	18,26	8,61	4,3	0,00	0,0
2013-07-16 01:30	329	37	79	0,0	18,43	6,72	25,2	1006,51	2,79	6,72	18,26	8,78	3,5	0,00	0,0
2013-07-16 02:00	321	37	80	0,0	18,33	6,82	25,2	1006,51	3,07	6,82	18,16	8,95	4,3	0,00	0,0
2013-07-16 02:30	309	37	80	1,2	18,23	7,02	25,2	1006,51	3,27	7,02	18,06	9,15	5,8	0,00	0,0
2013-07-16 03:00	325	37	80	0,0	18,13	7,02	25,2	1006,51	3,27	7,02	17,96	9,15	5,6	0,00	0,0
2013-07-16 03:30	322	37	80	1,2	18,13	7,02	25,2	1006,51	3,27	7,02	17,96	9,15	5,6	0,00	0,0
2013-07-16 04:00	326	37	85	1,4	18,13	7,02	25,2	1007,51	4,16	7,02	17,96	9,52	4,9	0,00	0,0
2013-07-16 04:30	316	37	86	2,6	18,03	7,02	25,2	1007,51	4,33	5,60	17,86	9,60	6,4	0,00	0,0
2013-07-16 05:00	286	37	86	2,2	18,03	7,02	25,2	1007,51	4,33	7,02	17,86	9,60	6,2	0,00	0,0
2013-07-16 05:30	323	37	89	0,0	17,93	7,02	25,2	1007,51	4,84	7,02	17,76	9,83	4,7	0,00	0,0
2013-07-16 06:00	337	37	88	0,0	17,93	7,02	25,2	1008,51	4,67	7,02	17,76	9,75	3,9	0,00	0,0
2013-07-16 06:30	322	37	87	1,6	17,93	7,22	25,2	1008,51	4,70	7,22	17,76	9,88	4,1	0,00	0,0
2013-07-16 07:00	314	37	86	1,4	18,13	7,42	25,2	1008,51	4,72	7,42	17,96	10,00	4,3	0,00	0,0
2013-07-16 07:30	312	37	86	0,0	18,43	7,42	25,2	1009,51	4,72	7,42	18,26	10,00	3,1	0,00	0,0

Datum	Vindrikt	Fukt inne	Fukt ute	Vindhast	Temp in	Temp ute	Nb. Mån	Tryck	Dagpp	Kyleffekt	Vix inne	Vix ute	Vindby	Korr lufttryck	Nederb./dygn
	°	Rh%	Rh%	m/s	°C	°C	mm	Mbar	°C	°C	°C	°C	m/s		mm
2013-07-16 08:00	343	37	88	0,0	18,53	7,62	25,2	1009,51	5,26	7,62	18,36	10,35	2,2	0,00	0,0
2013-07-16 08:30	304	37	85	2,4	18,63	7,92	25,2	1009,51	5,04	6,55	18,46	10,42	4,3	0,00	0,0
2013-07-16 09:00	327	37	84	1,4	18,63	8,32	25,2	1009,51	5,25	8,32	18,46	10,75	4,1	0,00	0,0
2013-07-16 09:30	316	37	83	0,0	18,53	8,52	25,2	1009,51	5,27	8,52	18,36	10,87	3,9	0,00	0,0
2013-07-16 10:00	321	37	82	0,0	18,53	8,62	25,2	1010,51	5,19	8,62	18,36	10,90	3,7	0,00	0,0
2013-07-16 10:30	316	37	85	2,4	18,53	8,62	25,2	1010,51	5,72	7,29	18,36	11,12	3,5	0,00	0,0
2013-07-16 11:00	324	37	87	0,0	18,53	8,82	25,2	1010,51	6,27	8,82	18,36	11,48	3,9	0,00	0,0
2013-07-16 11:30	321	37	85	1,6	18,53	9,22	25,2	1011,51	6,31	9,22	18,36	11,72	3,9	0,00	0,0
2013-07-16 12:00	320	37	81	3,0	18,53	10,12	25,2	1011,51	6,46	8,02	18,36	12,33	4,3	0,00	0,0
2013-07-16 12:30	339	37	76	2,8	18,53	11,12	25,2	1011,51	6,47	9,11	18,36	12,97	6,0	0,00	0,0
2013-07-16 13:00	305	37	73	3,5	18,53	11,72	25,2	1011,51	6,44	8,98	18,36	13,37	5,4	0,00	0,0
2013-07-16 13:30	314	37	72	1,8	18,43	11,32	25,2	1011,51	5,84	11,32	18,26	12,90	4,9	0,00	0,0
2013-07-16 14:00	263	37	70	1,4	18,43	11,72	25,2	1011,51	5,80	11,72	18,26	13,17	4,7	0,00	0,0
2013-07-16 14:30	343	37	65	1,8	18,43	13,02	25,2	1011,51	5,92	13,02	18,26	14,15	4,9	0,00	0,0
2013-07-16 15:00	320	37	70	1,6	18,43	11,72	25,2	1012,51	5,80	11,72	18,26	13,17	5,2	0,00	0,0
2013-07-16 15:30	327	37	72	1,6	18,43	11,72	25,2	1012,51	6,23	11,72	18,26	13,30	4,7	0,00	0,0
2013-07-16 16:00	320	37	69	1,6	18,43	12,02	25,2	1012,51	5,87	12,02	18,26	13,40	4,1	0,00	0,0
2013-07-16 16:30	331	37	69	2,4	18,33	12,12	25,2	1012,51	5,97	10,98	18,16	13,50	4,5	0,00	0,0
2013-07-16 17:00	331	37	69	1,2	18,33	12,42	25,2	1012,51	6,25	12,42	18,16	13,80	3,5	0,00	0,0
2013-07-16 17:30	328	37	67	1,2	18,33	12,52	25,2	1012,51	5,90	12,52	18,16	13,78	3,5	0,00	0,0
2013-07-16 18:00	318	37	69	2,6	18,33	12,12	25,2	1013,51	5,97	10,98	18,16	13,50	3,7	0,00	0,0
2013-07-16 18:30	325	37	70	1,6	18,33	11,92	25,2	1013,51	5,99	11,92	18,16	13,37	4,1	0,00	0,0
2013-07-16 19:00	323	37	71	1,2	18,33	12,22	25,2	1013,51	6,49	12,22	18,16	13,73	3,3	0,00	0,0
2013-07-16 19:30	328	37	70	2,6	18,33	11,82	25,2	1013,51	5,90	10,66	18,16	13,27	4,5	0,00	0,0
2013-07-16 20:00	332	37	73	1,2	18,33	11,42	25,2	1013,51	6,15	11,42	18,16	13,07	3,9	0,00	0,0
2013-07-16 20:30	330	37	74	0,0	18,43	11,32	25,2	1013,51	6,26	11,32	18,26	13,03	2,4	0,00	0,0
2013-07-16 21:00	321	37	75	0,0	18,43	10,92	25,2	1013,51	6,08	10,92	18,26	12,70	1,8	0,00	0,0
2013-07-16 21:30	325	37	76	0,0	18,43	10,82	25,2	1014,51	6,18	10,82	18,26	12,67	1,6	0,00	0,0
2013-07-16 22:00	351	37	77	0,0	18,43	10,32	25,2	1014,51	5,89	10,32	18,26	12,24	1,4	0,00	0,0
2013-07-16 22:30	340	37	78	0,0	18,43	9,62	25,2	1014,51	5,41	9,62	18,26	11,61	1,4	0,00	0,0
2013-07-16 23:00	351	37	82	0,0	18,43	9,22	25,2	1014,51	5,77	9,22	18,26	11,50	0,0	0,00	0,0
2013-07-16 23:30	351	37	81	0,0	18,43	9,22	25,2	1014,51	5,59	9,22	18,26	11,43	0,0	0,00	0,0
2013-07-17 00:00	351	38	82	0,0	18,43	8,82	25,2	1014,51	5,38	8,82	18,30	11,10	0,0	0,00	0,0
2013-07-17 00:30	332	38	84	0,0	18,53	8,52	25,2	1014,51	5,45	8,52	18,40	10,95	0,0	0,00	0,0
2013-07-17 01:00	351	38	85	0,0	18,53	7,72	25,2	1015,51	4,84	7,72	18,40	10,22	0,0	0,00	0,0
2013-07-17 01:30	351	38	88	0,0	18,53	6,62	25,2	1015,51	4,28	6,62	18,40	9,35	0,0	0,00	0,0
2013-07-17 02:00	351	38	90	0,0	18,53	6,52	25,2	1015,51	4,51	6,52	18,40	9,41	0,0	0,00	0,0
2013-07-17 02:30	351	38	92	0,0	18,43	5,82	25,2	1015,51	4,15	5,82	18,30	8,87	0,0	0,00	0,0
2013-07-17 03:00	351	38	92	0,0	18,43	5,12	25,2	1015,51	3,46	5,12	18,30	8,17	0,0	0,00	0,0
2013-07-17 03:30	351	38	95	0,0	18,43	5,12	25,2	1015,51	3,93	5,12	18,30	8,42	0,0	0,00	0,0
2013-07-17 04:00	356	38	98	0,0	18,43	5,22	25,2	1015,51	4,48	5,22	18,30	8,78	0,0	0,00	0,0
2013-07-17 04:30	0	38	97	0,0	18,43	5,12	25,2	1015,51	4,23	5,12	18,30	8,59	0,0	0,00	0,0
2013-07-17 05:00	356	38	96	0,0	18,43	5,12	25,2	1014,51	4,08	5,12	18,30	8,50	0,0	0,00	0,0
2013-07-17 05:30	356	38	95	0,0	18,43	6,52	25,2	1014,51	5,31	6,52	18,30	9,82	0,0	0,00	0,0
2013-07-17 06:00	356	38	94	0,0	18,43	7,22	25,2	1015,51	5,85	7,22	18,30	10,44	0,0	0,00	0,0
2013-07-17 06:30	0	38	91	0,0	18,43	7,92	25,2	1014,51	6,06	7,92	18,30	10,89	0,0	0,00	0,0

Datum	Vindrikt °	Fukt inne Rh%	Fukt ute Rh%	Vindhast m/s	Temp in °C	Temp ute °C	Nb. Mån mm	Tryck Mbar	Daggp °C	Kyleffekt °C	Vix inne °C	Vix ute °C	Vindby m/s	Korr lufttryck	Nederb./dygn mm
2013-07-17 07:00	356	37	89	0,0	18,53	7,92	25,2	1014,51	5,72	7,92	18,36	10,73	0,0	0,00	0,0
2013-07-17 07:30	0	37	90	0,0	18,73	8,12	25,2	1014,51	6,09	8,12	18,56	11,01	0,0	0,00	0,0
2013-07-17 08:00	0	37	90	0,0	18,93	8,42	25,2	1014,51	6,38	8,42	18,76	11,31	0,0	0,00	0,0
2013-07-17 08:30	1	37	90	0,0	18,93	8,52	25,2	1014,51	6,48	8,52	18,76	11,41	0,0	0,00	0,0
2013-07-17 09:00	356	37	91	0,0	18,93	9,02	25,2	1014,51	7,14	9,02	18,76	11,99	0,0	0,00	0,0
2013-07-17 09:30	356	37	92	0,0	18,93	9,52	25,2	1014,51	7,80	9,52	18,76	12,58	0,0	0,00	0,0
2013-07-17 10:00	13	37	92	0,0	18,83	9,42	25,2	1014,51	7,70	9,42	18,66	12,48	0,0	0,00	0,0
2013-07-17 10:30	122	37	93	0,0	18,83	9,42	26,4	1014,51	7,87	9,42	18,66	12,56	1,4	1,20	1,2
2013-07-17 11:00	126	37	95	0,0	18,93	9,72	26,4	1015,51	8,49	9,72	18,76	13,02	0,0	1,20	1,2
2013-07-17 11:30	125	37	97	0,0	18,93	10,22	26,4	1014,51	9,30	10,22	18,76	13,69	0,0	0,00	1,2
2013-07-17 12:00	123	37	98	0,0	18,93	11,32	26,4	1014,51	10,55	11,32	18,76	14,88	1,4	0,00	1,2
2013-07-17 12:30	167	38	98	0,0	18,93	11,92	26,4	1014,51	11,15	11,92	18,80	15,48	1,6	0,00	1,2
2013-07-17 13:00	102	38	98	1,2	18,93	12,02	26,4	1014,51	11,25	12,02	18,80	15,58	1,4	0,00	1,2
2013-07-17 13:30	175	38	99	0,0	18,93	12,32	26,4	1014,51	11,71	12,32	18,80	15,97	2,4	0,00	1,2
2013-07-17 14:00	180	38	99	0,0	18,93	12,52	26,4	1014,51	11,91	12,52	18,80	16,17	1,6	0,00	1,2
2013-07-17 14:30	171	38	99	0,0	18,93	13,12	26,4	1014,51	12,50	13,12	18,80	16,77	2,0	0,00	1,2
2013-07-17 15:00	337	38	98	1,2	18,93	14,13	26,4	1014,51	13,34	14,13	18,80	17,68	1,6	0,00	1,2
2013-07-17 15:30	328	38	93	1,2	18,93	14,33	26,4	1014,51	12,71	14,33	18,80	17,46	1,8	0,00	1,2
2013-07-17 16:00	328	38	89	0,0	18,93	14,73	26,4	1014,51	12,41	14,73	18,80	17,54	2,6	0,00	1,2
2013-07-17 16:30	320	38	89	0,0	18,93	14,73	26,4	1014,51	12,41	14,73	18,80	17,54	2,4	0,00	1,2
2013-07-17 17:00	318	39	89	0,0	18,93	14,63	26,4	1014,51	12,31	14,63	18,85	17,44	2,2	0,00	1,2
2013-07-17 17:30	324	39	87	1,2	18,93	14,93	26,4	1014,51	12,25	14,93	18,85	17,58	2,0	0,00	1,2
2013-07-17 18:00	344	39	88	0,0	18,93	14,73	26,4	1014,51	12,23	14,73	18,85	17,46	1,8	0,00	1,2
2013-07-17 18:30	329	39	89	0,0	18,93	14,73	26,4	1014,51	12,41	14,73	18,85	17,54	1,4	0,00	1,2
2013-07-17 19:00	332	39	90	0,0	18,93	14,83	26,4	1014,51	12,68	14,83	18,85	17,72	1,2	0,00	1,2
2013-07-17 19:30	341	39	89	0,0	18,93	14,83	26,4	1013,51	12,51	14,83	18,85	17,64	1,2	0,00	1,2
2013-07-17 20:00	341	39	90	0,0	19,03	14,63	26,4	1013,51	12,49	14,63	18,95	17,52	0,0	0,00	1,2
2013-07-17 20:30	337	39	91	0,0	19,03	14,33	26,4	1013,51	12,37	14,33	18,95	17,30	1,2	0,00	1,2
2013-07-17 21:00	330	39	92	0,0	19,03	13,83	26,4	1014,51	12,05	13,83	18,95	16,88	1,6	0,00	1,2
2013-07-17 21:30	335	39	95	0,0	19,03	13,33	26,4	1014,51	12,05	13,33	18,95	16,63	1,4	0,00	1,2
2013-07-17 22:00	336	39	97	1,4	18,93	12,82	26,4	1014,51	11,88	12,82	18,85	16,30	1,8	0,00	1,2
2013-07-17 22:30	346	40	95	1,6	18,93	12,72	26,4	1014,51	11,46	12,72	18,89	16,03	2,0	0,00	1,2
2013-07-17 23:00	351	40	95	0,0	18,93	12,52	26,4	1014,51	11,26	12,52	18,89	15,83	1,8	0,00	1,2
2013-07-17 23:30	320	40	95	0,0	18,83	12,22	26,4	1014,51	10,96	12,22	18,79	15,53	1,4	0,00	1,2
2013-07-18 00:00	324	40	93	0,0	18,83	11,92	26,4	1014,51	10,34	11,92	18,79	15,06	1,4	0,00	0,0
2013-07-18 00:30	321	40	91	0,0	18,83	11,72	26,4	1014,51	9,80	11,72	18,79	14,70	1,8	0,00	0,0
2013-07-18 01:00	331	40	90	0,0	18,83	11,62	26,4	1014,51	9,53	11,62	18,79	14,52	1,6	0,00	0,0
2013-07-18 01:30	341	40	91	0,0	18,83	11,32	26,4	1014,51	9,41	11,32	18,79	14,30	1,8	0,00	0,0
2013-07-18 02:00	338	40	92	0,0	18,83	11,12	26,4	1014,51	9,38	11,12	18,79	14,18	2,0	0,00	0,0
2013-07-18 02:30	316	40	93	0,0	18,83	10,82	26,4	1014,51	9,25	10,82	18,79	13,96	1,6	0,00	0,0
2013-07-18 03:00	336	40	94	1,4	18,83	10,52	26,4	1014,51	9,12	10,52	18,79	13,74	1,4	0,00	0,0
2013-07-18 03:30	344	40	91	0,0	18,83	10,12	26,4	1014,51	8,23	10,12	18,79	13,10	1,4	0,00	0,0
2013-07-18 04:00	351	40	92	0,0	18,73	9,92	26,4	1014,51	8,20	9,92	18,69	12,98	0,0	0,00	0,0
2013-07-18 04:30	337	39	92	0,0	18,73	9,82	26,4	1014,51	8,10	9,82	18,65	12,88	2,0	0,00	0,0
2013-07-18 05:00	327	39	88	0,0	18,73	9,82	26,4	1014,51	7,42	9,82	18,65	12,56	2,6	0,00	0,0
2013-07-18 05:30	328	39	88	0,0	18,73	9,62	26,4	1014,51	7,23	9,62	18,65	12,36	2,2	0,00	0,0

Datum	Vindrikt	Fukt inne	Fukt ute	Vindhast	Temp in	Temp ute	Nb. Mån	Tryck	Daggp	Kyleffekt	Vix inne	Vix ute	Vindby	Korr lufttryck	Nederb./dygn
	°	Rh%	Rh%	m/s	°C	°C	mm	Mbar	°C	°C	°C	°C	m/s		mm
2013-07-18 06:00	327	39	89	0,0	18,73	9,52	26,4	1014,51	7,30	9,52	18,65	12,34	1,6	0,00	0,0
2013-07-18 06:30	320	39	90	1,2	18,73	9,32	26,4	1014,51	7,27	9,32	18,65	12,21	1,8	0,00	0,0
2013-07-18 07:00	329	39	93	0,0	18,83	9,22	26,4	1014,51	7,67	9,22	18,75	12,36	1,2	0,00	0,0
2013-07-18 07:30	328	39	95	0,0	18,93	9,12	26,4	1014,51	7,89	9,12	18,85	12,42	1,4	0,00	0,0
2013-07-18 08:00	318	39	93	0,0	19,03	9,92	26,4	1013,51	8,36	9,92	18,95	13,06	2,0	0,00	0,0
2013-07-18 08:30	329	39	87	1,6	19,03	9,92	26,4	1014,51	7,35	9,92	18,95	12,58	2,0	0,00	0,0
2013-07-18 09:00	331	39	88	0,0	19,03	9,62	26,4	1013,51	7,23	9,62	18,95	12,36	1,6	0,00	0,0
2013-07-18 09:30	331	39	92	0,0	19,03	9,42	26,4	1013,51	7,70	9,42	18,95	12,48	1,2	0,00	0,0
2013-07-18 10:00	324	39	89	0,0	19,03	9,72	26,4	1013,51	7,49	9,72	18,95	12,54	1,6	0,00	0,0
2013-07-18 10:30	319	39	84	0,0	19,03	10,42	26,4	1013,51	7,30	10,42	18,95	12,85	2,0	0,00	0,0
2013-07-18 11:00	320	39	84	1,2	18,93	10,62	26,4	1013,51	7,50	10,62	18,85	13,05	2,0	0,00	0,0
2013-07-18 11:30	328	39	86	0,0	18,93	10,62	26,4	1013,51	7,86	10,62	18,85	13,20	2,6	0,00	0,0
2013-07-18 12:00	335	39	79	0,0	18,93	11,42	26,4	1012,51	7,34	11,42	18,85	13,48	2,4	0,00	0,0
2013-07-18 12:30	324	39	79	1,4	18,93	11,82	26,4	1012,51	7,73	11,82	18,85	13,88	3,9	0,00	0,0
2013-07-18 13:00	339	39	74	1,2	18,93	12,22	26,4	1012,51	7,12	12,22	18,85	13,93	3,5	0,00	0,0
2013-07-18 13:30	215	39	73	0,0	18,93	13,12	26,4	1011,51	7,78	13,12	18,85	14,77	2,6	0,00	0,0
2013-07-18 14:00	181	39	74	0,0	18,93	13,73	26,4	1011,51	8,56	13,73	18,85	15,43	2,2	0,00	0,0
2013-07-18 14:30	330	39	74	0,0	18,93	13,53	26,4	1011,51	8,37	13,53	18,85	15,23	2,2	0,00	0,0
2013-07-18 15:00	351	39	73	0,0	18,93	13,33	26,4	1011,51	7,97	13,33	18,85	14,97	2,8	0,00	0,0
2013-07-18 15:30	327	39	80	0,0	18,93	13,02	26,4	1010,51	9,09	13,02	18,85	15,16	3,1	0,00	0,0
2013-07-18 16:00	321	39	91	0,0	18,83	11,92	28,8	1010,51	10,00	11,92	18,75	14,90	2,0	2,40	2,4
2013-07-18 16:30	322	39	90	0,0	18,83	12,72	28,8	1010,51	10,62	12,72	18,75	15,62	3,5	2,40	2,4
2013-07-18 17:00	331	39	79	2,4	18,83	12,62	28,8	1010,51	8,51	11,51	18,75	14,68	4,3	0,00	2,4
2013-07-18 17:30	308	39	78	1,6	18,83	11,92	28,8	1010,51	7,63	11,92	18,75	13,91	3,7	0,00	2,4
2013-07-18 18:00	301	39	76	1,4	18,83	11,92	28,8	1010,51	7,24	11,92	18,75	13,77	4,5	0,00	2,4
2013-07-18 18:30	351	39	70	3,7	18,73	11,92	28,8	1010,51	5,99	8,42	18,65	13,37	5,6	0,00	2,4
2013-07-18 19:00	327	39	74	2,6	18,63	11,12	28,8	1010,51	6,07	9,92	18,55	12,83	5,2	0,00	2,4
2013-07-18 19:30	315	39	77	1,8	18,63	10,92	28,8	1010,51	6,47	10,92	18,55	12,84	4,5	0,00	2,4
2013-07-18 20:00	334	39	81	1,8	18,63	10,62	28,8	1010,51	6,95	10,62	18,55	12,83	3,1	0,00	2,4
2013-07-18 20:30	325	39	81	1,4	18,63	10,32	28,8	1010,51	6,66	10,32	18,55	12,53	2,8	0,00	2,4
2013-07-18 21:00	331	39	85	0,0	18,63	10,02	28,8	1011,51	7,09	10,02	18,55	12,52	2,6	0,00	2,4
2013-07-18 21:30	332	39	86	0,0	18,53	9,62	28,8	1011,51	6,88	9,62	18,45	12,20	2,0	0,00	2,4
2013-07-18 22:00	262	39	89	0,0	18,53	9,22	28,8	1011,51	7,00	9,22	18,45	12,03	2,2	0,00	2,4
2013-07-18 22:30	330	39	93	0,0	18,53	8,82	28,8	1011,51	7,27	8,82	18,45	11,96	1,8	0,00	2,4
2013-07-18 23:00	305	39	93	0,0	18,53	8,72	28,8	1011,51	7,17	8,72	18,45	11,86	1,6	0,00	2,4
2013-07-18 23:30	351	39	95	0,0	18,53	8,32	28,8	1011,51	7,10	8,32	18,45	11,62	1,4	0,00	2,4
2013-07-19 00:00	332	39	95	0,0	18,53	8,42	28,8	1011,51	7,20	8,42	18,45	11,72	1,2	0,00	0,0
2013-07-19 00:30	321	39	97	0,0	18,43	8,22	28,8	1011,51	7,31	8,22	18,35	11,69	2,2	0,00	0,0
2013-07-19 01:00	346	39	98	0,0	18,43	7,92	28,8	1011,51	7,17	7,92	18,35	11,48	1,4	0,00	0,0
2013-07-19 01:30	326	39	96	1,2	18,43	8,02	28,8	1011,51	6,96	8,02	18,35	11,41	2,0	0,00	0,0
2013-07-19 02:00	322	39	93	1,6	18,33	8,02	28,8	1011,51	6,48	8,02	18,25	11,16	3,5	0,00	0,0
2013-07-19 02:30	328	39	93	0,0	18,33	7,92	28,8	1011,51	6,38	7,92	18,25	11,06	3,3	0,00	0,0
2013-07-19 03:00	330	39	92	1,2	18,33	7,92	28,8	1011,51	6,22	7,92	18,25	10,97	2,0	0,00	0,0
2013-07-19 03:30	337	39	88	0,0	18,23	7,92	28,8	1011,51	5,56	7,92	18,14	10,66	2,4	0,00	0,0
2013-07-19 04:00	325	39	88	0,0	18,23	8,02	28,8	1012,51	5,65	8,02	18,14	10,76	2,0	0,00	0,0
2013-07-19 04:30	330	39	90	1,6	18,23	8,02	28,8	1012,51	5,99	8,02	18,14	10,91	2,6	0,00	0,0

Datum	Vindrikt	Fukt inne	Fukt ute	Vindhast	Temp in	Temp ute	Nb. Mån	Tryck	Daggp	Kyleffekt	Vix inne	Vix ute	Vindby	Korr lufttryck	Nederb./dygn
	°	Rh%	Rh%	m/s	°C	°C	mm	Mbar	°C	°C	°C	°C	m/s		mm
2013-07-19 05:00	337	39	90	0,0	18,23	8,12	28,8	1012,51	6,09	8,12	18,14	11,01	2,0	0,00	0,0
2013-07-19 05:30	336	39	90	0,0	18,23	8,32	28,8	1013,51	6,29	8,32	18,14	11,21	2,6	0,00	0,0
2013-07-19 06:00	323	39	91	1,2	18,23	8,42	28,8	1013,51	6,55	8,42	18,14	11,39	1,8	0,00	0,0
2013-07-19 06:30	326	39	92	0,0	18,13	8,52	28,8	1013,51	6,81	8,52	18,04	11,58	3,3	0,00	0,0
2013-07-19 07:00	340	39	91	1,2	18,23	9,02	28,8	1013,51	7,14	9,02	18,14	11,99	2,0	0,00	0,0
2013-07-19 07:30	320	39	89	0,0	18,43	9,12	28,8	1014,51	6,90	9,12	18,35	11,93	1,8	0,00	0,0
2013-07-19 08:00	340	38	89	0,0	18,63	9,22	28,8	1014,51	7,00	9,22	18,50	12,03	2,0	0,00	0,0
2013-07-19 08:30	325	38	89	0,0	18,73	9,92	28,8	1014,51	7,69	9,92	18,60	12,74	1,4	0,00	0,0
2013-07-19 09:00	330	38	81	1,4	18,83	10,42	28,8	1014,51	6,75	10,42	18,70	12,63	3,5	0,00	0,0
2013-07-19 09:30	327	38	78	1,2	18,83	10,82	28,8	1015,51	6,57	10,82	18,70	12,81	3,1	0,00	0,0
2013-07-19 10:00	325	38	77	1,4	18,73	10,82	28,8	1015,51	6,38	10,82	18,60	12,74	3,7	0,00	0,0
2013-07-19 10:30	316	38	75	1,2	18,73	11,02	28,8	1015,51	6,17	11,02	18,60	12,80	3,9	0,00	0,0
2013-07-19 11:00	269	38	72	2,2	18,83	12,22	28,8	1015,51	6,71	12,22	18,70	13,80	6,0	0,00	0,0
2013-07-19 11:30	311	38	67	1,4	18,83	11,92	28,8	1016,51	5,33	11,92	18,70	13,18	6,2	0,00	0,0
2013-07-19 12:00	342	38	65	2,6	18,83	11,92	28,8	1016,51	4,87	10,77	18,70	13,05	5,8	0,00	0,0
2013-07-19 12:30	351	38	67	1,2	18,73	11,82	28,8	1016,51	5,24	11,82	18,60	13,08	6,0	0,00	0,0
2013-07-19 13:00	356	38	66	1,6	18,73	12,22	28,8	1016,51	5,39	12,22	18,60	13,41	4,5	0,00	0,0
2013-07-19 13:30	321	38	66	1,6	18,73	12,22	28,8	1017,52	5,39	12,22	18,60	13,41	4,1	0,00	0,0
2013-07-19 14:00	351	38	66	0,0	18,73	12,52	28,8	1017,52	5,67	12,52	18,60	13,71	4,3	0,00	0,0
2013-07-19 14:30	356	38	62	1,6	18,63	12,62	28,8	1017,52	4,82	12,62	18,50	13,57	3,9	0,00	0,0
2013-07-19 15:00	333	38	64	0,0	18,63	12,62	28,8	1017,52	5,30	12,62	18,50	13,69	5,4	0,00	0,0
2013-07-19 15:30	329	38	70	1,4	18,63	12,42	28,8	1017,52	6,47	12,42	18,50	13,87	3,3	0,00	0,0
2013-07-19 16:00	351	38	68	1,2	18,63	12,32	28,8	1018,52	5,93	12,32	18,50	13,64	3,3	0,00	0,0
2013-07-19 16:30	338	38	71	1,4	18,63	12,12	28,8	1018,52	6,40	12,12	18,50	13,63	3,1	0,00	0,0
2013-07-19 17:00	356	38	69	0,0	18,63	11,72	28,8	1018,52	5,58	11,72	18,50	13,10	3,9	0,00	0,0
2013-07-19 17:30	356	38	70	1,6	18,63	11,72	28,8	1018,52	5,80	11,72	18,50	13,17	3,9	0,00	0,0
2013-07-19 18:00	329	38	69	1,4	18,63	11,52	28,8	1018,52	5,39	11,52	18,50	12,90	4,3	0,00	0,0
2013-07-19 18:30	318	38	70	1,2	18,63	11,22	28,8	1019,52	5,32	11,22	18,50	12,67	6,0	0,00	0,0
2013-07-19 19:00	325	38	71	1,2	18,63	11,22	28,8	1019,52	5,54	11,22	18,50	12,73	5,0	0,00	0,0
2013-07-19 19:30	328	38	73	1,4	18,63	11,02	28,8	1019,52	5,76	11,02	18,50	12,66	4,1	0,00	0,0
2013-07-19 20:00	334	38	74	0,0	18,63	11,02	28,8	1019,52	5,97	11,02	18,50	12,73	3,9	0,00	0,0
2013-07-19 20:30	327	38	77	1,2	18,63	10,62	28,8	1019,52	6,18	10,62	18,50	12,54	2,2	0,00	0,0
2013-07-19 21:00	351	38	79	0,0	18,63	10,32	28,8	1019,52	6,28	10,32	18,50	12,38	1,6	0,00	0,0
2013-07-19 21:30	337	38	79	1,6	18,53	9,92	28,8	1019,52	5,89	9,92	18,40	11,98	2,4	0,00	0,0
2013-07-19 22:00	325	38	79	0,0	18,53	9,92	28,8	1019,52	5,89	9,92	18,40	11,98	2,0	0,00	0,0
2013-07-19 22:30	314	38	82	0,0	18,53	9,62	28,8	1019,52	6,16	9,62	18,40	11,90	2,4	0,00	0,0
2013-07-19 23:00	321	38	83	0,0	18,43	9,52	28,8	1019,52	6,25	9,52	18,30	11,87	1,6	0,00	0,0
2013-07-19 23:30	323	38	84	0,0	18,43	9,32	28,8	1019,52	6,23	9,32	18,30	11,75	2,4	0,00	0,0
2013-07-20 00:00	327	38	86	0,0	18,43	9,12	28,8	1019,52	6,39	9,12	18,30	11,70	1,4	0,00	0,0
2013-07-20 00:30	351	38	89	0,0	18,43	8,92	28,8	1019,52	6,71	8,92	18,30	11,73	2,4	0,00	0,0
2013-07-20 01:00	343	38	93	0,0	18,43	8,52	28,8	1019,52	6,98	8,52	18,30	11,66	1,4	0,00	0,0
2013-07-20 01:30	343	38	97	0,0	18,33	8,42	28,8	1019,52	7,51	8,42	18,20	11,89	1,6	0,00	0,0
2013-07-20 02:00	341	38	98	0,0	18,33	8,22	30,6	1019,52	7,47	8,22	18,20	11,78	0,0	1,80	1,8
2013-07-20 02:30	331	38	100	0,0	18,33	8,12	30,6	1019,52	7,67	8,12	18,20	11,85	1,6	1,80	1,8
2013-07-20 03:00	335	38	100	0,0	18,33	8,12	32,4	1019,52	7,67	8,12	18,20	11,85	1,6	1,80	3,6
2013-07-20 03:30	334	39	100	0,0	18,23	8,02	33,6	1019,52	7,57	8,02	18,14	11,75	1,4	3,00	4,8

Datum	Vindrikt °	Fukt inne Rh%	Fukt ute Rh%	Vindhast m/s	Temp in °C	Temp ute °C	Nb. Mån mm	Tryck Mbar	Daggp °C	Kyleffekt °C	Vix inne °C	Vix ute °C	Vindby m/s	Korr lufttryck	Nederb./dygn mm
2013-07-20 04:00	332	39	100	0,0	18,23	8,02	34,2	1018,52	7,57	8,02	18,14	11,75	0,0	1,80	5,4
2013-07-20 04:30	331	39	100	0,0	18,33	8,02	34,2	1018,52	7,57	8,02	18,25	11,75	0,0	0,60	5,4
2013-07-20 05:00	332	39	100	0,0	18,33	7,92	34,2	1018,52	7,47	7,92	18,25	11,65	0,0	0,00	5,4
2013-07-20 05:30	331	39	100	0,0	18,33	8,02	34,2	1018,52	7,57	8,02	18,25	11,75	0,0	0,00	5,4
2013-07-20 06:00	332	39	100	0,0	18,33	8,02	34,2	1018,52	7,57	8,02	18,25	11,75	0,0	0,00	5,4
2013-07-20 06:30	341	39	100	0,0	18,33	8,12	34,2	1017,52	7,67	8,12	18,25	11,85	0,0	0,00	5,4
2013-07-20 07:00	338	39	100	0,0	18,53	8,32	34,2	1017,52	7,87	8,32	18,45	12,05	0,0	0,00	5,4
2013-07-20 07:30	337	39	100	0,0	18,73	8,52	34,2	1017,52	8,07	8,52	18,65	12,25	0,0	0,00	5,4
2013-07-20 08:00	317	38	100	0,0	18,83	8,92	34,2	1017,52	8,47	8,92	18,70	12,65	0,0	0,00	5,4
2013-07-20 08:30	175	38	100	0,0	18,93	9,02	34,2	1017,52	8,57	9,02	18,80	12,75	1,2	0,00	5,4
2013-07-20 09:00	175	38	100	0,0	18,93	9,62	34,2	1017,52	9,17	9,62	18,80	13,35	0,0	0,00	5,4
2013-07-20 09:30	265	38	100	0,0	18,93	10,52	34,2	1017,52	10,07	10,52	18,80	14,25	1,4	0,00	5,4
2013-07-20 10:00	340	38	100	0,0	18,83	10,92	34,2	1017,52	10,47	10,92	18,70	14,65	1,8	0,00	5,4
2013-07-20 10:30	329	38	100	0,0	18,83	11,62	34,2	1017,52	11,16	11,62	18,70	15,35	2,6	0,00	5,4
2013-07-20 11:00	329	39	100	0,0	18,83	11,92	34,2	1016,51	11,46	11,92	18,75	15,65	2,8	0,00	5,4
2013-07-20 11:30	317	39	100	2,2	18,83	12,12	34,2	1016,51	11,66	12,12	18,75	15,85	3,3	0,00	5,4
2013-07-20 12:00	321	39	100	1,8	18,83	12,32	34,2	1016,51	11,86	12,32	18,75	16,05	3,9	0,00	5,4
2013-07-20 12:30	317	39	100	2,2	18,83	12,62	34,2	1016,51	12,16	12,62	18,75	16,35	4,3	0,00	5,4
2013-07-20 13:00	328	40	98	2,2	18,83	12,62	34,2	1017,52	11,85	12,62	18,79	16,18	6,2	0,00	5,4
2013-07-20 13:30	318	40	97	3,5	18,83	12,62	34,2	1017,52	11,69	9,99	18,79	16,10	4,9	0,00	5,4
2013-07-20 14:00	336	40	95	2,8	18,83	12,72	34,2	1017,52	11,46	10,86	18,79	16,03	4,3	0,00	5,4
2013-07-20 14:30	312	41	94	2,2	18,83	12,72	34,2	1017,52	11,29	12,72	18,84	15,94	4,1	0,00	5,4
2013-07-20 15:00	332	41	93	1,4	18,73	12,72	34,2	1017,52	11,13	12,72	18,73	15,86	4,5	0,00	5,4
2013-07-20 15:30	322	41	92	2,2	18,73	12,72	34,2	1017,52	10,96	12,72	18,73	15,78	5,0	0,00	5,4
2013-07-20 16:00	328	41	90	2,4	18,73	12,72	34,2	1017,52	10,62	11,61	18,73	15,62	5,8	0,00	5,4
2013-07-20 16:30	330	41	90	0,0	18,73	12,72	34,2	1018,52	10,62	12,72	18,73	15,62	3,7	0,00	5,4
2013-07-20 17:00	327	41	89	1,2	18,73	12,82	34,2	1017,52	10,54	12,82	18,73	15,64	3,7	0,00	5,4
2013-07-20 17:30	317	41	87	1,6	18,73	12,72	34,2	1018,52	10,09	12,72	18,73	15,38	2,6	0,00	5,4
2013-07-20 18:00	329	41	86	1,4	18,73	12,42	34,2	1018,52	9,62	12,42	18,73	15,00	3,0	0,00	5,4
2013-07-20 18:30	331	41	82	3,7	18,73	12,42	34,2	1018,52	8,89	9,00	18,73	14,70	5,6	0,00	5,4
2013-07-20 19:00	325	41	84	3,7	18,73	12,22	34,2	1018,52	9,06	8,77	18,73	14,65	4,5	0,00	5,4
2013-07-20 19:30	334	41	86	2,8	18,73	12,12	34,2	1018,52	9,33	10,20	18,73	14,70	5,0	0,00	5,4
2013-07-20 20:00	297	41	88	2,2	18,73	12,02	34,2	1017,52	9,58	12,02	18,73	14,76	4,5	0,00	5,4
2013-07-20 20:30	329	41	89	2,8	18,63	12,02	34,2	1018,52	9,76	10,09	18,63	14,84	4,5	0,00	5,4
2013-07-20 21:00	331	41	89	2,6	18,63	11,92	34,2	1017,52	9,66	10,77	18,63	14,74	4,3	0,00	5,4
2013-07-20 21:30	317	41	90	0,0	18,63	11,62	34,2	1017,52	9,53	11,62	18,63	14,52	3,5	0,00	5,4
2013-07-20 22:00	330	41	91	0,0	18,63	11,22	34,2	1018,52	9,31	11,22	18,63	14,20	3,9	0,00	5,4
2013-07-20 22:30	330	41	89	1,2	18,63	10,92	34,2	1018,52	8,67	10,92	18,63	13,74	3,3	0,00	5,4
2013-07-20 23:00	311	41	90	2,4	18,63	10,82	34,2	1018,52	8,75	9,61	18,63	13,72	3,3	0,00	5,4
2013-07-20 23:30	324	41	91	1,2	18,53	10,62	34,2	1018,52	8,72	10,62	18,53	13,60	3,5	0,00	5,4
2013-07-21 00:00	322	41	92	1,6	18,53	10,42	34,2	1018,52	8,69	10,42	18,53	13,48	4,3	0,00	0,0
2013-07-21 00:30	320	41	92	1,6	18,43	10,22	34,2	1017,52	8,49	10,22	18,43	13,28	5,4	0,00	0,0
2013-07-21 01:00	324	41	93	1,6	18,43	10,02	34,2	1018,52	8,46	10,02	18,43	13,16	4,1	0,00	0,0
2013-07-21 01:30	321	41	93	0,0	18,43	9,52	34,2	1018,52	7,96	9,52	18,43	12,66	3,0	0,00	0,0
2013-07-21 02:00	318	41	89	0,0	18,43	8,92	34,2	1018,52	6,71	8,92	18,43	11,73	1,6	0,00	0,0
2013-07-21 02:30	329	41	86	1,2	18,43	8,82	34,2	1018,52	6,09	8,82	18,43	11,40	1,8	0,00	0,0

Datum	Vindrikt	Fukt inne	Fukt ute	Vindhast	Temp in	Temp ute	Nb. Mån	Tryck	Daggp	Kyleffekt	Vix inne	Vix ute	Vindby	Korr lufttryck	Nederb./dygn
	°	Rh%	Rh%	m/s	°C	°C	mm	Mbar	°C	°C	°C	°C	m/s		mm
2013-07-21 03:00	333	41	87	0,0	18,43	8,72	34,2	1018,52	6,17	8,72	18,43	11,38	1,8	0,00	0,0
2013-07-21 03:30	332	41	86	1,2	18,43	9,02	34,2	1018,52	6,29	9,02	18,43	11,60	2,4	0,00	0,0
2013-07-21 04:00	324	40	83	2,6	18,33	9,22	34,2	1018,52	5,95	7,92	18,29	11,57	4,3	0,00	0,0
2013-07-21 04:30	314	40	82	1,4	18,33	9,22	34,2	1019,52	5,77	9,22	18,29	11,50	3,5	0,00	0,0
2013-07-21 05:00	331	40	82	0,0	18,23	9,12	34,2	1019,52	5,67	9,12	18,19	11,40	3,1	0,00	0,0
2013-07-21 05:30	329	40	83	1,2	18,23	9,12	34,2	1019,52	5,86	9,12	18,19	11,47	2,8	0,00	0,0
2013-07-21 06:00	311	40	83	1,2	18,23	9,22	34,2	1019,52	5,95	9,22	18,19	11,57	4,1	0,00	0,0
2013-07-21 06:30	323	40	86	0,0	18,23	9,22	34,2	1019,52	6,49	9,22	18,19	11,80	3,0	0,00	0,0
2013-07-21 07:00	320	40	87	2,2	18,33	9,12	34,2	1019,52	6,56	9,12	18,29	11,78	3,9	0,00	0,0
2013-07-21 07:30	329	40	87	1,2	18,53	9,12	34,2	1019,52	6,56	9,12	18,49	11,78	3,0	0,00	0,0
2013-07-21 08:00	329	39	88	0,0	18,63	9,32	34,2	1019,52	6,93	9,32	18,55	12,06	2,6	0,00	0,0
2013-07-21 08:30	309	39	82	2,4	18,73	9,72	34,2	1019,52	6,26	8,45	18,65	12,00	4,1	0,00	0,0
2013-07-21 09:00	318	39	80	1,2	18,63	10,22	34,2	1019,52	6,37	10,22	18,55	12,35	5,0	0,00	0,0
2013-07-21 09:30	318	39	80	1,2	18,63	10,52	34,2	1019,52	6,66	10,52	18,55	12,65	3,9	0,00	0,0
2013-07-21 10:00	323	39	80	1,2	18,53	10,22	34,2	1020,52	6,37	10,22	18,45	12,35	3,7	0,00	0,0
2013-07-21 10:30	324	39	80	0,0	18,53	10,42	34,2	1020,52	6,57	10,42	18,45	12,55	3,0	0,00	0,0
2013-07-21 11:00	303	39	80	0,0	18,53	10,72	34,2	1020,52	6,86	10,72	18,45	12,85	3,1	0,00	0,0
2013-07-21 11:30	318	39	80	1,4	18,53	10,52	34,2	1020,52	6,66	10,52	18,45	12,65	3,7	0,00	0,0
2013-07-21 12:00	316	39	78	2,4	18,53	10,72	34,2	1020,52	6,47	9,50	18,45	12,71	3,7	0,00	0,0
2013-07-21 12:30	313	39	77	3,0	18,53	11,42	34,2	1020,52	6,96	9,44	18,45	13,34	4,5	0,00	0,0
2013-07-21 13:00	330	39	76	2,8	18,53	11,72	34,2	1020,52	7,05	9,77	18,45	13,57	4,9	0,00	0,0
2013-07-21 13:30	322	39	75	1,2	18,53	11,82	34,2	1020,52	6,94	11,82	18,45	13,60	4,9	0,00	0,0
2013-07-21 14:00	331	39	76	1,6	18,53	11,72	34,2	1020,52	7,05	11,72	18,45	13,57	3,7	0,00	0,0
2013-07-21 14:30	284	39	75	1,2	18,53	12,32	34,2	1021,52	7,42	12,32	18,45	14,10	3,5	0,00	0,0
2013-07-21 15:00	345	39	69	2,0	18,53	12,62	34,2	1020,52	6,44	12,62	18,45	14,00	4,5	0,00	0,0
2013-07-21 15:30	351	39	70	2,6	18,53	12,42	34,2	1021,52	6,47	11,30	18,45	13,87	4,1	0,00	0,0
2013-07-21 16:00	302	39	69	0,0	18,53	12,72	34,2	1020,52	6,54	12,72	18,45	14,10	3,7	0,00	0,0
2013-07-21 16:30	322	39	65	0,0	18,53	12,72	34,2	1020,52	5,63	12,72	18,45	13,85	4,7	0,00	0,0
2013-07-21 17:00	325	39	63	1,8	18,53	12,92	34,2	1021,52	5,35	12,92	18,45	13,93	5,2	0,00	0,0
2013-07-21 17:30	324	39	61	1,2	18,53	11,92	34,2	1021,52	3,92	11,92	18,45	12,81	5,4	0,00	0,0
2013-07-21 18:00	334	39	62	0,0	18,53	11,42	34,2	1021,52	3,70	11,42	18,45	12,37	6,2	0,00	0,0
2013-07-21 18:30	329	39	60	2,4	18,53	12,12	34,2	1021,52	3,86	10,98	18,45	12,95	5,4	0,00	0,0
2013-07-21 19:00	313	39	59	3,1	18,53	11,72	34,2	1021,52	3,24	9,77	18,45	12,50	5,4	0,00	0,0
2013-07-21 19:30	324	39	59	2,0	18,53	11,02	34,2	1021,52	2,58	11,02	18,45	11,80	5,6	0,00	0,0
2013-07-21 20:00	331	39	60	0,0	18,53	11,12	34,2	1021,52	2,93	11,12	18,45	11,95	4,3	0,00	0,0
2013-07-21 20:30	343	38	62	0,0	18,53	10,42	34,2	1022,52	2,75	10,42	18,40	11,37	3,7	0,00	0,0
2013-07-21 21:00	336	39	62	1,4	18,53	9,82	34,2	1022,52	2,19	9,82	18,45	10,77	4,3	0,00	0,0
2013-07-21 21:30	332	39	67	0,0	18,43	9,32	34,2	1022,52	2,86	9,32	18,35	10,57	4,1	0,00	0,0
2013-07-21 22:00	328	38	70	0,0	18,43	9,12	34,2	1022,52	3,32	9,12	18,30	10,56	3,3	0,00	0,0
2013-07-21 22:30	332	38	74	0,0	18,43	8,52	34,2	1022,52	3,57	8,52	18,30	10,23	3,1	0,00	0,0
2013-07-21 23:00	351	38	74	0,0	18,43	8,22	34,2	1023,52	3,28	8,22	18,30	9,93	1,2	0,00	0,0
2013-07-21 23:30	351	38	77	0,0	18,43	7,62	34,2	1023,52	3,28	7,62	18,30	9,54	0,0	0,00	0,0
2013-07-22 00:00	351	39	78	1,2	18,43	7,32	34,2	1023,52	3,18	7,32	18,35	9,31	2,4	0,00	0,0
2013-07-22 00:30	356	39	79	0,0	18,43	7,02	34,2	1024,52	3,08	7,02	18,35	9,08	2,8	0,00	0,0
2013-07-22 01:00	332	39	82	0,0	18,43	6,32	34,2	1024,52	2,95	6,32	18,35	8,60	1,2	0,00	0,0
2013-07-22 01:30	332	39	81	0,0	18,33	6,02	34,2	1024,52	2,48	6,02	18,25	8,22	0,0	0,00	0,0

Datum	Vindrikt °	Fukt inne Rh%	Fukt ute Rh%	Vindhast m/s	Temp in °C	Temp ute °C	Nb. Mån mm	Tryck Mbar	Daggp °C	Kyleffekt °C	Vix inne °C	Vix ute °C	Vindby m/s	Korr lufttryck	Nederb./dygn mm
2013-07-22 02:00	351	38	86	0,0	18,33	5,12	34,2	1024,52	2,47	5,12	18,20	7,70	1,2	0,00	0,0
2013-07-22 02:30	351	38	85	0,0	18,33	5,22	34,2	1024,52	2,40	5,22	18,20	7,72	2,0	0,00	0,0
2013-07-22 03:00	347	39	87	0,0	18,33	4,92	34,2	1024,52	2,44	4,92	18,25	7,57	0,0	0,00	0,0
2013-07-22 03:30	347	39	88	0,0	18,23	5,22	34,2	1024,52	2,90	5,22	18,14	7,95	0,0	0,00	0,0
2013-07-22 04:00	351	39	89	0,0	18,23	5,42	34,2	1024,52	3,27	5,42	18,14	8,23	0,0	0,00	0,0
2013-07-22 04:30	351	38	86	0,0	18,23	5,42	34,2	1024,52	2,76	5,42	18,10	8,00	1,6	0,00	0,0
2013-07-22 05:00	356	38	86	0,0	18,23	5,32	34,2	1024,52	2,67	5,32	18,10	7,90	0,0	0,00	0,0
2013-07-22 05:30	351	38	85	0,0	18,23	5,52	34,2	1024,52	2,69	5,52	18,10	8,02	0,0	0,00	0,0
2013-07-22 06:00	356	38	83	0,0	18,23	6,72	34,2	1024,52	3,52	6,72	18,10	9,07	2,2	0,00	0,0
2013-07-22 06:30	351	38	77	0,0	18,23	7,52	34,2	1024,52	3,19	7,52	18,10	9,44	1,4	0,00	0,0
2013-07-22 07:00	336	38	73	1,2	18,33	8,02	34,2	1024,52	2,88	8,02	18,20	9,66	2,8	0,00	0,0
2013-07-22 07:30	334	38	70	0,0	18,63	8,82	34,2	1024,52	3,03	8,82	18,50	10,26	3,3	0,00	0,0
2013-07-22 08:00	351	38	69	2,8	18,73	9,32	34,2	1024,52	3,30	7,14	18,60	10,70	2,8	0,00	0,0
2013-07-22 08:30	341	38	66	1,4	18,83	9,72	34,2	1024,52	3,02	9,72	18,70	10,91	2,8	0,00	0,0
2013-07-22 09:00	336	38	62	1,8	18,83	10,12	34,2	1024,52	2,47	10,12	18,70	11,07	2,4	0,00	0,0
2013-07-22 09:30	325	38	64	0,0	18,83	11,02	34,2	1024,52	3,79	11,02	18,70	12,09	2,8	0,00	0,0
2013-07-22 10:00	351	38	60	0,0	18,73	11,82	34,2	1024,52	3,58	11,82	18,60	12,65	2,6	0,00	0,0
2013-07-22 10:30	351	38	55	0,0	18,73	12,32	34,2	1024,52	2,75	12,32	18,60	12,88	2,6	0,00	0,0
2013-07-22 11:00	337	38	56	0,0	18,63	12,72	34,2	1024,52	3,39	12,72	18,50	13,33	1,6	0,00	0,0
2013-07-22 11:30	332	38	55	0,0	18,63	12,82	34,2	1023,52	3,21	12,82	18,50	13,38	2,6	0,00	0,0
2013-07-22 12:00	345	38	52	1,2	18,63	13,43	34,2	1023,52	2,93	13,43	18,50	13,82	2,4	0,00	0,0
2013-07-22 12:30	104	38	51	0,0	18,63	13,63	34,2	1023,52	2,82	13,63	18,50	13,97	2,8	0,00	0,0
2013-07-22 13:00	356	38	50	0,0	18,63	14,13	34,2	1023,52	2,98	14,13	18,50	14,42	2,4	0,00	0,0
2013-07-22 13:30	330	38	50	0,0	18,53	14,63	34,2	1023,52	3,44	14,63	18,40	14,92	3,0	0,00	0,0
2013-07-22 14:00	351	38	51	0,0	18,63	15,33	34,2	1023,52	4,38	15,33	18,50	15,67	2,0	0,00	0,0
2013-07-22 14:30	140	38	50	0,0	18,63	15,93	34,2	1023,52	4,63	15,93	18,50	16,22	2,4	0,00	0,0
2013-07-22 15:00	316	38	48	0,0	18,63	15,93	34,2	1023,52	4,01	15,93	18,50	16,12	2,4	0,00	0,0
2013-07-22 15:30	8	38	47	0,0	18,63	16,33	34,2	1023,52	4,05	16,33	18,50	16,47	2,8	0,00	0,0
2013-07-22 16:00	356	38	47	0,0	18,73	16,33	34,2	1023,52	4,05	16,33	18,60	16,47	2,4	0,00	0,0
2013-07-22 16:30	344	38	47	2,2	18,73	16,63	34,2	1023,52	4,32	16,63	18,60	16,77	2,2	0,00	0,0
2013-07-22 17:00	33	38	47	0,0	18,73	16,53	34,2	1023,52	4,23	16,53	18,60	16,67	2,6	0,00	0,0
2013-07-22 17:30	356	38	49	0,0	18,73	16,63	34,2	1023,52	4,96	16,63	18,60	16,87	3,1	0,00	0,0
2013-07-22 18:00	41	38	46	0,0	18,73	16,83	34,2	1022,52	4,18	16,83	18,60	16,93	1,6	0,00	0,0
2013-07-22 18:30	2	38	46	0,0	18,73	16,83	34,2	1023,52	4,18	16,83	18,60	16,93	2,2	0,00	0,0
2013-07-22 19:00	56	38	47	0,0	18,73	16,83	34,2	1022,52	4,51	16,83	18,60	16,97	1,4	0,00	0,0
2013-07-22 19:30	342	38	46	1,6	18,73	16,53	34,2	1022,52	3,91	16,53	18,60	16,63	2,0	0,00	0,0
2013-07-22 20:00	84	38	48	0,0	18,73	16,53	34,2	1022,52	4,55	16,53	18,60	16,72	1,4	0,00	0,0
2013-07-22 20:30	89	38	48	0,0	18,73	16,33	34,2	1022,52	4,37	16,33	18,60	16,52	0,0	0,00	0,0
2013-07-22 21:00	88	38	50	0,0	18,73	15,93	34,2	1023,52	4,63	15,93	18,60	16,22	0,0	0,00	0,0
2013-07-22 21:30	88	39	57	0,0	18,73	14,83	34,2	1023,52	5,61	14,83	18,65	15,49	0,0	0,00	0,0
2013-07-22 22:00	89	39	68	0,0	18,73	12,72	34,2	1023,52	6,32	12,72	18,65	14,04	0,0	0,00	0,0
2013-07-22 22:30	90	39	72	0,0	18,73	11,32	34,2	1023,52	5,84	11,32	18,65	12,90	0,0	0,00	0,0
2013-07-22 23:00	88	39	76	0,0	18,73	10,12	34,2	1023,52	5,50	10,12	18,65	11,97	0,0	0,00	0,0
2013-07-22 23:30	89	39	78	0,0	18,63	9,32	34,2	1023,52	5,12	9,32	18,55	11,31	0,0	0,00	0,0
2013-07-23 00:00	89	39	80	0,0	18,63	8,62	34,2	1023,52	4,82	8,62	18,55	10,75	0,0	0,00	0,0
2013-07-23 00:30	89	39	82	0,0	18,63	8,22	34,2	1023,52	4,80	8,22	18,55	10,50	0,0	0,00	0,0

Datum	Vindrikt °	Fukt inne Rh%	Fukt ute Rh%	Vindhast m/s	Temp in °C	Temp ute °C	Nb. Mån mm	Tryck Mbar	Daggp °C	Kyleffekt °C	Vix inne °C	Vix ute °C	Vindby m/s	Korr lufttryck	Nederb./dygn mm
2013-07-23 01:00	90	38	83	0,0	18,63	7,92	34,2	1023,52	4,69	7,92	18,50	10,27	0,0	0,00	0,0
2013-07-23 01:30	88	38	84	0,0	18,53	7,72	34,2	1023,52	4,67	7,72	18,40	10,15	0,0	0,00	0,0
2013-07-23 02:00	0	39	75	0,0	18,63	9,52	34,2	1023,52	4,73	9,52	18,55	11,30	0,0	0,00	0,0
2013-07-23 02:30	40	38	73	0,0	18,63	9,92	34,2	1023,52	4,71	9,92	18,50	11,56	0,0	0,00	0,0
2013-07-23 03:00	338	38	76	0,0	18,63	9,32	34,2	1023,52	4,73	9,32	18,50	11,17	0,0	0,00	0,0
2013-07-23 03:30	356	38	75	0,0	18,53	9,32	34,2	1023,52	4,53	9,32	18,40	11,10	0,0	0,00	0,0
2013-07-23 04:00	351	39	76	0,0	18,53	9,02	34,2	1023,52	4,44	9,02	18,45	10,87	0,0	0,00	0,0
2013-07-23 04:30	356	39	77	0,0	18,53	8,82	34,2	1024,52	4,44	8,82	18,45	10,74	0,0	0,00	0,0
2013-07-23 05:00	344	39	77	0,0	18,43	9,02	34,2	1023,52	4,64	9,02	18,35	10,94	1,2	0,00	0,0
2013-07-23 05:30	356	39	77	0,0	18,43	9,32	34,2	1023,52	4,93	9,32	18,35	11,24	1,2	0,00	0,0
2013-07-23 06:00	347	39	73	0,0	18,43	10,32	34,2	1023,52	5,09	10,32	18,35	11,96	1,4	0,00	0,0
2013-07-23 06:30	332	39	71	0,0	18,43	11,22	34,2	1023,52	5,54	11,22	18,35	12,73	1,4	0,00	0,0
2013-07-23 07:00	14	39	67	0,0	18,53	11,92	34,2	1023,52	5,33	11,92	18,45	13,18	1,6	0,00	0,0
2013-07-23 07:30	351	39	65	0,0	18,63	12,52	34,2	1023,52	5,44	12,52	18,55	13,65	1,6	0,00	0,0
2013-07-23 08:00	76	39	62	0,0	18,73	13,53	34,2	1023,52	5,67	13,53	18,65	14,47	1,8	0,00	0,0
2013-07-23 08:30	69	39	60	0,0	18,83	14,03	34,2	1023,52	5,64	14,03	18,75	14,86	1,8	0,00	0,0
2013-07-23 09:00	19	39	60	0,0	18,83	14,13	34,2	1023,52	5,74	14,13	18,75	14,96	2,4	0,00	0,0
2013-07-23 09:30	0	39	56	0,0	18,83	14,93	34,2	1023,52	5,43	14,93	18,75	15,53	2,2	0,00	0,0
2013-07-23 10:00	3	39	51	1,4	18,83	14,93	34,2	1023,52	4,01	14,93	18,75	15,27	2,8	0,00	0,0
2013-07-23 10:30	201	39	48	0,0	18,83	15,53	34,2	1023,52	3,64	15,53	18,75	15,72	3,3	0,00	0,0
2013-07-23 11:00	107	39	48	0,0	18,73	16,13	34,2	1023,52	4,19	16,13	18,65	16,32	2,6	0,00	0,0
2013-07-23 11:30	346	39	47	1,4	18,73	16,33	34,2	1023,52	4,05	16,33	18,65	16,47	3,5	0,00	0,0
2013-07-23 12:00	351	39	48	2,2	18,73	16,53	34,2	1023,52	4,55	16,53	18,65	16,72	4,1	0,00	0,0
2013-07-23 12:30	164	39	48	0,0	18,73	17,03	34,2	1022,52	5,01	17,03	18,65	17,22	3,0	0,00	0,0
2013-07-23 13:00	342	39	41	1,6	18,73	17,53	34,2	1022,52	3,05	17,53	18,65	17,40	3,0	0,00	0,0
2013-07-23 13:30	104	39	41	0,0	18,73	18,33	34,2	1022,52	3,77	18,33	18,65	18,20	3,0	0,00	0,0
2013-07-23 14:00	351	39	39	2,2	18,73	18,63	34,2	1022,52	3,27	18,63	18,65	18,42	3,1	0,00	0,0
2013-07-23 14:30	198	39	42	0,0	18,83	18,93	34,2	1021,52	4,67	18,93	18,75	18,85	3,3	0,00	0,0
2013-07-23 15:00	100	39	40	0,0	18,83	19,33	34,2	1021,52	4,28	19,33	18,75	19,16	3,0	0,00	0,0
2013-07-23 15:30	356	39	39	1,4	18,83	19,63	34,2	1021,52	4,15	19,63	18,75	19,42	2,6	0,00	0,0
2013-07-23 16:00	222	39	39	0,0	18,93	19,63	34,2	1021,52	4,15	19,63	18,85	19,42	3,0	0,00	0,0
2013-07-23 16:30	351	39	37	0,0	18,93	19,83	34,2	1021,52	3,52	19,83	18,85	19,54	2,6	0,00	0,0
2013-07-23 17:00	341	39	38	0,0	19,03	19,93	34,2	1021,52	4,02	19,93	18,95	19,68	2,8	0,00	0,0
2013-07-23 17:30	90	39	37	0,0	19,03	20,13	34,2	1021,52	3,78	20,13	18,95	19,84	2,2	0,00	0,0
2013-07-23 18:00	93	39	37	0,0	19,03	20,03	34,2	1021,52	3,69	20,03	18,95	19,74	2,4	0,00	0,0
2013-07-23 18:30	109	39	38	0,0	19,03	19,93	34,2	1021,52	4,02	19,93	18,95	19,68	2,2	0,00	0,0
2013-07-23 19:00	95	39	39	0,0	19,03	19,83	34,2	1021,52	4,33	19,83	18,95	19,62	1,4	0,00	0,0
2013-07-23 19:30	12	39	39	0,0	19,03	19,73	34,2	1021,52	4,24	19,73	18,95	19,52	2,6	0,00	0,0
2013-07-23 20:00	58	39	40	0,0	19,13	19,43	34,2	1020,52	4,36	19,43	19,05	19,26	1,2	0,00	0,0
2013-07-23 20:30	77	39	41	0,0	19,13	19,03	34,2	1020,52	4,39	19,03	19,05	18,90	0,0	0,00	0,0
2013-07-23 21:00	75	39	49	0,0	19,13	18,13	34,2	1020,52	6,33	18,13	19,05	18,37	0,0	0,00	0,0
2013-07-23 21:30	75	39	53	0,0	19,13	16,93	34,2	1020,52	6,44	16,93	19,05	17,37	0,0	0,00	0,0
2013-07-23 22:00	76	39	59	0,0	19,13	15,03	34,2	1021,52	6,32	15,03	19,05	15,80	0,0	0,00	0,0
2013-07-23 22:30	75	39	63	0,0	19,03	14,03	34,2	1021,52	6,38	14,03	18,95	15,03	0,0	0,00	0,0
2013-07-23 23:00	75	39	64	0,0	19,03	13,63	34,2	1021,52	6,25	13,63	18,95	14,69	0,0	0,00	0,0
2013-07-23 23:30	74	39	62	0,0	19,03	13,63	34,2	1021,52	5,76	13,63	18,95	14,57	0,0	0,00	0,0

Datum	Vindrikt °	Fukt inne Rh%	Fukt ute Rh%	Vindhast m/s	Temp in °C	Temp ute °C	Nb. Mån mm	Tryck Mbar	Daggp °C	Kyleffekt °C	Vix inne °C	Vix ute °C	Vindby m/s	Korr lufttryck	Nederb./dygn mm
2013-07-24 00:00	46	39	61	0,0	19,03	13,53	34,2	1021,52	5,42	13,53	18,95	14,41	0,0	0,00	0,0
2013-07-24 00:30	27	39	60	0,0	19,03	13,63	34,2	1021,52	5,27	13,63	18,95	14,46	0,0	0,00	0,0
2013-07-24 01:00	27	39	61	0,0	19,03	13,53	34,2	1021,52	5,42	13,53	18,95	14,41	0,0	0,00	0,0
2013-07-24 01:30	25	39	63	0,0	19,03	13,33	34,2	1021,52	5,72	13,33	18,95	14,33	0,0	0,00	0,0
2013-07-24 02:00	24	39	63	0,0	19,03	13,53	34,2	1021,52	5,91	13,53	18,95	14,53	0,0	0,00	0,0
2013-07-24 02:30	16	39	65	0,0	19,03	13,33	34,2	1021,52	6,20	13,33	18,95	14,45	0,0	0,00	0,0
2013-07-24 03:00	1	39	66	0,0	19,03	13,02	34,2	1021,52	6,15	13,02	18,95	14,21	0,0	0,00	0,0
2013-07-24 03:30	20	39	68	0,0	19,03	12,82	34,2	1021,52	6,41	12,82	18,95	14,14	0,0	0,00	0,0
2013-07-24 04:00	41	39	69	0,0	19,03	12,72	34,2	1021,52	6,54	12,72	18,95	14,10	0,0	0,00	0,0
2013-07-24 04:30	97	39	70	0,0	19,03	12,72	34,2	1021,52	6,76	12,72	18,95	14,17	0,0	0,00	0,0
2013-07-24 05:00	121	39	70	0,0	19,03	12,82	34,2	1021,52	6,85	12,82	18,95	14,27	0,0	0,00	0,0
2013-07-24 05:30	121	39	71	0,0	19,03	12,82	34,2	1021,52	7,07	12,82	18,95	14,33	0,0	0,00	0,0
2013-07-24 06:00	28	39	72	0,0	19,03	13,33	34,2	1021,52	7,76	13,33	18,95	14,90	0,0	0,00	0,0
2013-07-24 06:30	16	39	69	0,0	19,03	14,53	34,2	1021,52	8,25	14,53	18,95	15,90	0,0	0,00	0,0
2013-07-24 07:00	330	39	68	0,0	19,03	15,13	34,2	1021,52	8,60	15,13	18,95	16,44	0,0	0,00	0,0
2013-07-24 07:30	98	39	66	0,0	19,13	16,53	34,2	1021,52	9,46	16,53	19,05	17,72	0,0	0,00	0,0
2013-07-24 08:00	99	40	62	0,0	19,13	17,93	34,2	1021,52	9,80	17,93	19,09	18,88	1,2	0,00	0,0
2013-07-24 08:30	110	40	62	1,2	19,13	18,63	34,2	1021,52	10,46	18,63	19,09	19,58	1,4	0,00	0,0
2013-07-24 09:00	101	40	59	0,0	19,13	19,03	34,2	1021,52	10,06	19,03	19,09	19,80	2,0	0,00	0,0
2013-07-24 09:30	145	40	62	1,6	19,13	19,53	34,2	1021,52	11,31	19,53	19,09	20,48	2,4	0,00	0,0
2013-07-24 10:00	119	40	58	1,2	19,13	19,63	34,2	1021,52	10,34	19,63	19,09	20,35	2,2	0,00	0,0
2013-07-24 10:30	107	40	59	0,0	19,13	20,33	34,2	1021,52	11,27	20,33	19,09	21,10	2,4	0,00	0,0
2013-07-24 11:00	351	40	56	1,4	19,13	20,43	34,2	1021,52	10,53	20,43	19,09	21,04	2,2	0,00	0,0
2013-07-24 11:30	93	40	54	0,0	19,13	20,83	34,2	1021,52	10,33	20,83	19,09	21,33	2,8	0,00	0,0
2013-07-24 12:00	135	40	55	0,0	19,23	21,33	34,2	1020,52	11,08	21,33	19,19	21,88	3,0	0,00	0,0
2013-07-24 12:30	111	40	55	1,4	19,23	21,63	34,2	1020,52	11,36	21,63	19,19	22,18	2,6	0,00	0,0
2013-07-24 13:00	136	40	55	3,1	19,23	21,63	34,2	1020,52	11,36	20,58	19,19	22,18	3,7	0,00	0,0
2013-07-24 13:30	155	40	54	2,0	19,23	22,73	34,2	1020,52	12,08	22,73	19,19	23,23	4,1	0,00	0,0
2013-07-24 14:00	128	40	53	1,2	19,33	22,73	34,2	1020,52	11,78	22,73	19,29	23,18	4,5	0,00	0,0
2013-07-24 14:30	82	40	48	0,0	19,33	23,13	34,2	1019,52	10,55	23,13	19,29	23,33	3,1	0,00	0,0
2013-07-24 15:00	129	40	47	1,2	19,33	23,73	34,2	1019,52	10,76	23,73	19,29	23,88	2,8	0,00	0,0
2013-07-24 15:30	101	40	46	0,0	19,43	24,03	34,2	1019,52	10,69	24,03	19,39	24,13	3,7	0,00	0,0
2013-07-24 16:00	171	40	49	0,0	19,43	23,43	34,2	1019,52	11,16	23,43	19,39	23,68	3,9	0,00	0,0
2013-07-24 16:30	101	40	47	0,0	19,43	23,63	34,2	1019,52	10,67	23,63	19,39	23,78	3,1	0,00	0,0
2013-07-24 17:00	78	40	50	0,0	19,43	22,83	34,2	1018,52	10,93	22,83	19,39	23,13	1,2	0,00	0,0
2013-07-24 17:30	90	40	50	0,0	19,43	23,43	34,2	1018,52	11,48	23,43	19,39	23,73	1,6	0,00	0,0
2013-07-24 18:00	103	40	49	0,0	19,53	23,33	34,2	1018,52	11,07	23,33	19,49	23,58	2,2	0,00	0,0
2013-07-24 18:30	137	40	52	0,0	19,53	22,83	34,2	1018,52	11,56	22,83	19,49	23,23	1,8	0,00	0,0
2013-07-24 19:00	134	40	53	0,0	19,53	22,73	34,2	1018,52	11,78	22,73	19,49	23,18	0,0	0,00	0,0
2013-07-24 19:30	133	40	53	0,0	19,53	22,63	34,2	1018,52	11,68	22,63	19,49	23,08	0,0	0,00	0,0
2013-07-24 20:00	90	40	51	0,0	19,53	22,63	34,2	1018,52	11,07	22,63	19,49	22,98	1,4	0,00	0,0
2013-07-24 20:30	95	40	53	0,0	19,53	22,43	34,2	1018,52	11,50	22,43	19,49	22,88	0,0	0,00	0,0
2013-07-24 21:00	95	40	57	0,0	19,53	21,83	34,2	1018,52	12,11	21,83	19,49	22,49	0,0	0,00	0,0
2013-07-24 21:30	94	40	61	0,0	19,63	20,93	34,2	1018,52	12,36	20,93	19,59	21,82	0,0	0,00	0,0
2013-07-24 22:00	95	40	64	0,0	19,63	20,03	34,2	1018,52	12,28	20,03	19,59	21,10	0,0	0,00	0,0
2013-07-24 22:30	94	40	68	0,0	19,63	18,93	34,2	1018,52	12,21	18,93	19,59	20,24	0,0	0,00	0,0

Datum	Vindrikt °	Fukt inne Rh%	Fukt ute Rh%	Vindhast m/s	Temp in °C	Temp ute °C	Nb. Mån mm	Tryck Mbar	Daggp °C	Kyleffekt °C	Vix inne °C	Vix ute °C	Vindby m/s	Korr lufttryck	Nederb./dygn mm
2013-07-24 23:00	95	40	75	0,0	19,63	17,33	34,2	1018,52	12,23	17,33	19,59	19,11	0,0	0,00	0,0
2013-07-24 23:30	93	40	78	0,0	19,53	16,53	34,2	1018,52	12,08	16,53	19,49	18,51	0,0	0,00	0,0
2013-07-25 00:00	94	40	81	0,0	19,53	15,63	34,2	1018,52	11,81	15,63	19,49	17,83	0,0	0,00	0,0
2013-07-25 00:30	93	40	83	0,0	19,53	15,13	34,2	1018,52	11,70	15,13	19,49	17,48	0,0	0,00	0,0
2013-07-25 01:00	92	40	81	0,0	19,53	15,23	34,2	1018,52	11,42	15,23	19,49	17,43	0,0	0,00	0,0
2013-07-25 01:30	92	41	79	0,0	19,53	15,53	34,2	1018,52	11,32	15,53	19,54	17,59	0,0	0,00	0,0
2013-07-25 02:00	91	41	79	0,0	19,53	15,53	34,2	1018,52	11,32	15,53	19,54	17,59	0,0	0,00	0,0
2013-07-25 02:30	89	41	77	0,0	19,53	15,63	34,2	1018,52	11,01	15,63	19,54	17,54	0,0	0,00	0,0
2013-07-25 03:00	86	41	83	0,0	19,53	14,53	34,2	1018,52	11,12	14,53	19,54	16,88	0,0	0,00	0,0
2013-07-25 03:30	88	41	86	0,0	19,53	13,83	34,2	1018,52	10,99	13,83	19,54	16,40	0,0	0,00	0,0
2013-07-25 04:00	89	41	87	0,0	19,53	13,73	34,2	1018,52	11,07	13,73	19,54	16,38	0,0	0,00	0,0
2013-07-25 04:30	87	41	89	0,0	19,53	13,33	34,2	1018,52	11,03	13,33	19,54	16,14	0,0	0,00	0,0
2013-07-25 05:00	86	41	90	0,0	19,53	13,23	34,2	1018,52	11,11	13,23	19,54	16,12	0,0	0,00	0,0
2013-07-25 05:30	86	41	91	0,0	19,53	13,63	34,2	1018,52	11,68	13,63	19,54	16,60	0,0	0,00	0,0
2013-07-25 06:00	89	41	87	0,0	19,53	15,53	34,2	1018,52	12,84	15,53	19,54	18,18	0,0	0,00	0,0
2013-07-25 06:30	85	41	82	0,0	19,53	17,13	34,2	1018,52	13,46	17,13	19,54	19,41	0,0	0,00	0,0
2013-07-25 07:00	89	41	79	0,0	19,53	18,43	34,2	1018,52	14,12	18,43	19,54	20,49	0,0	0,00	0,0
2013-07-25 07:30	86	41	76	0,0	19,53	19,63	34,2	1018,52	14,66	19,63	19,54	21,48	0,0	0,00	0,0
2013-07-25 08:00	87	41	75	0,0	19,53	19,93	34,2	1017,52	14,73	19,93	19,54	21,71	0,0	0,00	0,0
2013-07-25 08:30	86	41	73	0,0	19,63	20,33	34,2	1017,52	14,68	20,33	19,64	21,97	0,0	0,00	0,0
2013-07-25 09:00	96	41	70	0,0	19,63	21,03	34,2	1017,52	14,67	21,03	19,64	22,47	0,0	0,00	0,0
2013-07-25 09:30	88	41	66	0,0	19,63	21,43	34,2	1017,52	14,10	21,43	19,64	22,62	0,0	0,00	0,0
2013-07-25 10:00	105	41	65	0,0	19,63	22,23	34,2	1017,52	14,61	22,23	19,64	23,36	1,4	0,00	0,0
2013-07-25 10:30	170	41	58	0,0	19,63	22,73	34,2	1017,52	13,23	22,73	19,64	23,45	2,0	0,00	0,0
2013-07-25 11:00	175	41	56	1,2	19,63	23,53	34,2	1017,52	13,40	23,53	19,64	24,14	2,4	0,00	0,0
2013-07-25 11:30	148	41	53	1,8	19,63	23,83	34,2	1017,52	12,79	23,83	19,64	24,28	3,1	0,00	0,0
2013-07-25 12:00	176	41	52	1,4	19,63	24,03	34,2	1017,52	12,66	24,03	19,64	24,43	3,0	0,00	0,0
2013-07-25 12:30	129	41	46	1,8	19,63	24,43	34,2	1016,51	11,05	24,43	19,64	24,53	2,8	0,00	0,0
2013-07-25 13:00	160	41	43	0,0	19,63	25,33	34,2	1016,51	10,77	25,33	19,64	25,30	3,5	0,00	0,0
2013-07-25 13:30	115	41	46	2,4	19,73	26,14	34,2	1016,51	12,58	25,76	19,74	26,23	4,7	0,00	0,0
2013-07-25 14:00	96	41	46	1,4	19,73	25,43	34,2	1016,51	11,95	25,43	19,74	25,53	4,1	0,00	0,0
2013-07-25 14:30	137	41	50	0,0	19,73	22,53	34,2	1016,51	10,66	22,53	19,74	22,82	2,6	0,00	0,0
2013-07-25 15:00	125	41	46	2,2	19,83	24,93	34,2	1016,51	11,50	24,93	19,84	25,03	3,7	0,00	0,0
2013-07-25 15:30	107	41	45	0,0	19,83	23,63	34,2	1015,51	9,97	23,63	19,84	23,68	2,2	0,00	0,0
2013-07-25 16:00	92	41	48	0,0	19,83	24,03	34,2	1015,51	11,37	24,03	19,84	24,23	2,8	0,00	0,0
2013-07-25 16:30	134	41	47	3,3	19,83	24,63	34,2	1015,51	11,57	23,55	19,84	24,78	3,9	0,00	0,0
2013-07-25 17:00	144	41	46	3,3	19,93	25,33	34,2	1015,51	11,86	24,34	19,94	25,43	4,3	0,00	0,0
2013-07-25 17:30	155	41	46	1,2	19,93	23,83	34,2	1015,51	10,50	23,83	19,94	23,93	4,1	0,00	0,0
2013-07-25 18:00	92	41	49	1,2	19,93	24,03	34,2	1015,51	11,70	24,03	19,94	24,28	2,8	0,00	0,0
2013-07-25 18:30	136	41	48	2,8	19,93	24,13	34,2	1015,51	11,46	23,32	19,94	24,33	3,7	0,00	0,0
2013-07-25 19:00	140	41	48	2,6	19,93	23,93	34,2	1015,51	11,28	23,44	19,94	24,13	4,1	0,00	0,0
2013-07-25 19:30	146	42	48	1,2	19,93	23,43	34,2	1015,51	10,83	23,43	19,98	23,63	3,5	0,00	0,0
2013-07-25 20:00	139	42	49	1,8	19,93	23,33	34,2	1015,51	11,07	23,33	19,98	23,58	3,7	0,00	0,0
2013-07-25 20:30	152	42	48	0,0	19,93	23,33	34,2	1015,51	10,73	23,33	19,98	23,53	3,5	0,00	0,0
2013-07-25 21:00	145	42	49	0,0	19,93	22,93	34,2	1015,51	10,70	22,93	19,98	23,18	2,4	0,00	0,0
2013-07-25 21:30	146	42	56	0,0	19,93	21,73	34,2	1014,51	11,74	21,73	19,98	22,34	0,0	0,00	0,0

Datum	Vindrikt °	Fukt inne Rh%	Fukt ute Rh%	Vindhast m/s	Temp in °C	Temp ute °C	Nb. Mån mm	Tryck Mbar	Daggp °C	Kyleffekt °C	Vix inne °C	Vix ute °C	Vindby m/s	Korr lufttryck	Nederb./dygn mm
2013-07-25 22:00	143	42	62	0,0	19,93	20,03	34,2	1014,51	11,78	20,03	19,98	20,98	0,0	0,00	0,0
2013-07-25 22:30	145	41	68	0,0	19,93	18,63	34,2	1014,51	11,92	18,63	19,94	19,94	0,0	0,00	0,0
2013-07-25 23:00	143	42	71	0,0	19,93	17,53	34,2	1014,51	11,56	17,53	19,98	19,04	0,0	0,00	0,0
2013-07-25 23:30	145	42	72	0,0	19,93	16,83	34,2	1014,51	11,11	16,83	19,98	18,40	0,0	0,00	0,0
2013-07-26 00:00	141	42	74	0,0	19,93	16,13	34,2	1014,51	10,87	16,13	19,98	17,84	0,0	0,00	0,0
2013-07-26 00:30	138	42	75	0,0	19,93	15,53	34,2	1014,51	10,50	15,53	19,98	17,30	0,0	0,00	0,0
2013-07-26 01:00	140	42	77	0,0	19,93	15,03	34,2	1014,51	10,43	15,03	19,98	16,94	0,0	0,00	0,0
2013-07-26 01:30	141	42	79	0,0	19,93	14,73	34,2	1014,51	10,54	14,73	19,98	16,78	0,0	0,00	0,0
2013-07-26 02:00	138	42	82	0,0	19,93	14,33	34,2	1014,51	10,73	14,33	19,98	16,60	0,0	0,00	0,0
2013-07-26 02:30	138	42	83	0,0	19,93	14,13	34,2	1014,51	10,73	14,13	19,98	16,48	0,0	0,00	0,0
2013-07-26 03:00	140	42	84	0,0	19,83	13,63	34,2	1014,51	10,43	13,63	19,88	16,05	0,0	0,00	0,0
2013-07-26 03:30	137	42	86	0,0	19,83	13,02	34,2	1014,51	10,21	13,02	19,88	15,60	0,0	0,00	0,0
2013-07-26 04:00	138	42	86	0,0	19,83	12,92	34,2	1014,51	10,11	12,92	19,88	15,50	0,0	0,00	0,0
2013-07-26 04:30	140	42	87	0,0	19,83	12,62	34,2	1014,51	9,99	12,62	19,88	15,28	0,0	0,00	0,0
2013-07-26 05:00	138	42	88	0,0	19,83	12,92	34,2	1014,51	10,47	12,92	19,88	15,66	0,0	0,00	0,0
2013-07-26 05:30	138	42	89	0,0	19,83	13,02	34,2	1014,51	10,74	13,02	19,88	15,84	0,0	0,00	0,0
2013-07-26 06:00	138	42	89	0,0	19,83	13,93	34,2	1014,51	11,62	13,93	19,88	16,74	0,0	0,00	0,0
2013-07-26 06:30	138	42	84	0,0	19,83	15,13	34,2	1014,51	11,89	15,13	19,88	17,55	0,0	0,00	0,0
2013-07-26 07:00	137	42	79	0,0	19,83	16,13	34,2	1014,51	11,90	16,13	19,88	18,19	0,0	0,00	0,0
2013-07-26 07:30	86	42	75	0,0	19,83	17,23	34,2	1014,51	12,14	17,23	19,88	19,01	0,0	0,00	0,0
2013-07-26 08:00	85	42	74	0,0	19,83	18,23	34,2	1014,51	12,89	18,23	19,88	19,94	0,0	0,00	0,0
2013-07-26 08:30	84	42	71	0,0	19,83	18,93	34,2	1014,51	12,90	18,93	19,88	20,44	0,0	0,00	0,0
2013-07-26 09:00	83	42	71	0,0	19,83	19,53	34,2	1014,51	13,47	19,53	19,88	21,04	0,0	0,00	0,0
2013-07-26 09:30	29	42	68	0,0	19,83	20,33	34,2	1014,51	13,54	20,33	19,88	21,65	1,2	0,00	0,0
2013-07-26 10:00	10	42	64	0,0	19,83	21,03	34,2	1013,51	13,22	21,03	19,88	22,10	1,2	0,00	0,0
2013-07-26 10:30	9	42	60	0,0	19,83	21,83	34,2	1014,51	12,94	21,83	19,88	22,66	0,0	0,00	0,0
2013-07-26 11:00	83	42	54	0,0	19,83	22,53	34,2	1013,51	11,89	22,53	19,88	23,03	1,6	0,00	0,0
2013-07-26 11:30	134	42	48	0,0	19,83	23,13	34,2	1013,51	10,55	23,13	19,88	23,33	1,4	0,00	0,0
2013-07-26 12:00	351	42	42	0,0	19,93	23,33	34,2	1013,51	8,60	23,33	19,98	23,25	1,8	0,00	0,0
2013-07-26 12:30	169	42	46	0,0	19,93	24,13	34,2	1013,51	10,78	24,13	19,98	24,23	2,2	0,00	0,0
2013-07-26 13:00	43	42	47	1,2	19,93	24,43	34,2	1013,51	11,39	24,43	19,98	24,58	1,8	0,00	0,0
2013-07-26 13:30	302	42	41	0,0	19,93	24,93	34,2	1013,51	9,64	24,93	19,98	24,81	2,4	0,00	0,0
2013-07-26 14:00	325	42	39	0,0	20,03	25,23	34,2	1013,51	9,10	25,23	20,08	25,02	3,0	0,00	0,0
2013-07-26 14:30	324	42	35	0,0	20,03	25,43	34,2	1013,51	7,54	25,43	20,08	25,06	2,0	0,00	0,0
2013-07-26 15:00	327	42	29	0,0	20,13	25,33	34,2	1012,51	4,45	25,33	20,18	24,74	2,4	0,00	0,0
2013-07-26 15:30	329	42	32	1,4	20,13	25,23	34,2	1012,51	5,94	25,23	20,18	24,75	2,6	0,00	0,0
2013-07-26 16:00	321	42	33	0,0	20,23	25,43	34,2	1012,51	6,60	25,43	20,28	24,98	2,4	0,00	0,0
2013-07-26 16:30	326	42	29	1,6	20,23	25,33	34,2	1012,51	4,45	25,33	20,28	24,74	2,6	0,00	0,0
2013-07-26 17:00	339	42	30	1,4	20,23	25,53	34,2	1012,51	5,16	25,53	20,28	24,98	2,2	0,00	0,0
2013-07-26 17:30	339	42	29	1,2	20,23	25,43	34,2	1012,51	4,54	25,43	20,28	24,84	2,4	0,00	0,0
2013-07-26 18:00	325	42	29	0,0	20,23	25,33	34,2	1011,51	4,45	25,33	20,28	24,74	1,6	0,00	0,0
2013-07-26 18:30	321	42	33	0,0	20,23	25,23	34,2	1011,51	6,43	25,23	20,28	24,78	1,8	0,00	0,0
2013-07-26 19:00	335	42	28	1,4	20,33	25,13	34,2	1011,51	3,72	25,13	20,38	24,51	1,8	0,00	0,0
2013-07-26 19:30	334	42	28	0,0	20,33	24,93	34,2	1011,51	3,56	24,93	20,38	24,31	1,2	0,00	0,0
2013-07-26 20:00	334	42	30	0,0	20,33	24,63	34,2	1011,51	4,40	24,63	20,38	24,08	1,2	0,00	0,0
2013-07-26 20:30	334	42	34	0,0	20,33	23,73	34,2	1011,51	5,60	23,73	20,38	23,32	0,0	0,00	0,0

Datum	Vindrikt °	Fukt inne Rh%	Fukt ute Rh%	Vindhast m/s	Temp in °C	Temp ute °C	Nb. Mån mm	Tryck Mbar	Daggp °C	Kyleffekt °C	Vix inne °C	Vix ute °C	Vindby m/s	Korr lufttryck	Nederb./dygn mm
2013-07-26 21:00	334	42	34	0,0	20,33	22,83	34,2	1011,51	4,82	22,83	20,38	22,42	0,0	0,00	0,0
2013-07-26 21:30	334	42	42	0,0	20,33	21,13	34,2	1011,51	6,64	21,13	20,38	21,05	0,0	0,00	0,0
2013-07-26 22:00	334	42	47	0,0	20,33	18,93	34,2	1011,51	6,41	18,93	20,38	19,08	0,0	0,00	0,0
2013-07-26 22:30	334	42	51	0,0	20,33	17,33	34,2	1011,51	6,21	17,33	20,38	17,67	0,0	0,00	0,0
2013-07-26 23:00	334	42	56	0,0	20,33	16,13	34,2	1011,51	6,55	16,13	20,38	16,73	0,0	0,00	0,0
2013-07-26 23:30	334	42	60	0,0	20,33	15,73	34,2	1011,51	7,23	15,73	20,38	16,56	0,0	0,00	0,0
2013-07-27 00:00	343	42	47	0,0	20,23	17,53	34,2	1011,51	5,14	17,53	20,28	17,67	1,4	0,00	0,0
2013-07-27 00:30	343	42	53	0,0	20,23	16,03	34,2	1011,51	5,61	16,03	20,28	16,47	0,0	0,00	0,0
2013-07-27 01:00	343	42	62	0,0	20,43	14,93	34,2	1011,51	6,99	14,93	20,48	15,87	0,0	0,00	0,0
2013-07-27 01:30	343	42	64	0,0	20,63	14,43	34,2	1011,51	7,00	14,43	20,68	15,49	0,0	0,00	0,0
2013-07-27 02:00	63	42	63	0,0	20,73	14,23	34,2	1011,51	6,57	14,23	20,78	15,23	1,2	0,00	0,0
2013-07-27 02:30	63	42	67	0,0	20,63	13,43	34,2	1011,51	6,75	13,43	20,68	14,68	0,0	0,00	0,0
2013-07-27 03:00	4	42	70	0,0	20,63	13,02	34,2	1011,51	7,04	13,02	20,68	14,47	0,0	0,00	0,0
2013-07-27 03:30	5	42	72	0,0	20,53	12,42	34,2	1011,51	6,90	12,42	20,58	14,00	0,0	0,00	0,0
2013-07-27 04:00	346	42	68	0,0	20,53	13,93	34,2	1011,51	7,46	13,93	20,58	15,24	1,2	0,00	0,0
2013-07-27 04:30	59	42	72	0,0	20,43	12,92	34,2	1010,51	7,38	12,92	20,48	14,50	0,0	0,00	0,0
2013-07-27 05:00	60	42	73	0,0	20,43	13,12	34,2	1010,51	7,78	13,12	20,48	14,77	0,0	0,00	0,0
2013-07-27 05:30	60	42	74	0,0	20,43	13,23	34,2	1010,51	8,08	13,23	20,48	14,93	0,0	0,00	0,0
2013-07-27 06:00	60	42	75	0,0	20,43	14,53	34,2	1010,51	9,54	14,53	20,48	16,30	0,0	0,00	0,0
2013-07-27 06:30	61	42	72	0,0	20,33	14,93	34,2	1010,51	9,29	14,93	20,38	16,50	0,0	0,00	0,0
2013-07-27 07:00	60	42	71	0,0	20,33	16,53	34,2	1010,51	10,60	16,53	20,38	18,04	0,0	0,00	0,0
2013-07-27 07:30	60	42	67	0,0	20,33	17,73	34,2	1010,51	10,83	17,73	20,38	18,98	0,0	0,00	0,0
2013-07-27 08:00	59	42	65	0,0	20,33	18,63	34,2	1010,51	11,21	18,63	20,38	19,76	0,0	0,00	0,0
2013-07-27 08:30	64	42	65	0,0	20,33	19,53	34,2	1010,51	12,06	19,53	20,38	20,66	1,2	0,00	0,0
2013-07-27 09:00	99	42	63	0,0	20,33	20,23	34,2	1010,51	12,22	20,23	20,38	21,24	1,4	0,00	0,0
2013-07-27 09:30	99	42	57	0,0	20,33	20,93	34,2	1010,51	11,28	20,93	20,38	21,59	1,2	0,00	0,0
2013-07-27 10:00	110	42	54	1,6	20,33	21,93	34,2	1010,51	11,34	21,93	20,38	22,43	1,8	0,00	0,0
2013-07-27 10:30	130	42	45	1,2	20,33	22,43	34,2	1010,51	8,89	22,43	20,38	22,48	1,8	0,00	0,0
2013-07-27 11:00	98	42	45	0,0	20,33	22,63	34,2	1010,51	9,07	22,63	20,38	22,68	2,2	0,00	0,0
2013-07-27 11:30	159	42	48	0,0	20,43	23,53	34,2	1010,51	10,92	23,53	20,48	23,73	2,6	0,00	0,0
2013-07-27 12:00	163	42	48	0,0	20,43	23,03	34,2	1010,51	10,46	23,03	20,48	23,23	2,8	0,00	0,0
2013-07-27 12:30	130	42	45	1,8	20,43	23,83	34,2	1010,51	10,15	23,83	20,48	23,88	3,1	0,00	0,0
2013-07-27 13:00	127	43	43	0,0	20,43	24,93	34,2	1009,51	10,41	24,93	20,53	24,89	3,1	0,00	0,0
2013-07-27 13:30	139	43	45	2,4	20,53	25,74	34,2	1009,51	11,86	25,34	20,63	25,79	4,1	0,00	0,0
2013-07-27 14:00	143	43	42	2,6	20,53	26,24	34,2	1009,51	11,19	25,86	20,63	26,15	5,2	0,00	0,0
2013-07-27 14:30	134	42	39	2,4	20,53	26,14	34,2	1009,51	9,90	25,76	20,58	25,92	6,0	0,00	0,0
2013-07-27 15:00	137	42	40	4,7	20,53	25,23	34,2	1009,51	9,51	23,37	20,58	25,06	5,0	0,00	0,0
2013-07-27 15:30	138	42	37	3,0	20,63	25,13	34,2	1009,51	8,17	24,41	20,68	24,84	5,4	0,00	0,0
2013-07-27 16:00	148	42	45	2,8	20,63	24,23	34,2	1009,51	10,51	23,43	20,68	24,29	5,0	0,00	0,0
2013-07-27 16:30	339	42	46	0,0	20,63	24,43	34,2	1009,51	11,05	24,43	20,68	24,53	4,1	0,00	0,0
2013-07-27 17:00	159	42	47	0,0	20,63	23,53	34,2	1009,51	10,58	23,53	20,68	23,68	3,7	0,00	0,0
2013-07-27 17:30	305	42	55	0,0	20,63	22,53	34,2	1009,51	12,19	22,53	20,68	23,08	2,0	0,00	0,0
2013-07-27 18:00	306	42	57	0,0	20,63	22,53	34,2	1009,51	12,76	22,53	20,68	23,19	0,0	0,00	0,0
2013-07-27 18:30	322	42	55	0,0	20,63	21,93	34,2	1009,51	11,63	21,93	20,68	22,48	1,4	0,00	0,0
2013-07-27 19:00	316	42	54	0,0	20,63	21,43	34,2	1009,51	10,88	21,43	20,68	21,93	1,4	0,00	0,0
2013-07-27 19:30	317	42	58	0,0	20,63	20,73	34,2	1009,51	11,37	20,73	20,68	21,45	0,0	0,00	0,0

Datum	Vindrikt °	Fukt inne Rh%	Fukt ute Rh%	Vindhast m/s	Temp in °C	Temp ute °C	Nb. Mån mm	Tryck Mbar	Daggp °C	Kyleffekt °C	Vix inne °C	Vix ute °C	Vindby m/s	Korr lufttryck	Nederb./dygn mm
2013-07-27 20:00	85	42	62	0,0	20,63	20,73	34,2	1009,51	12,43	20,73	20,68	21,68	1,2	0,00	0,0
2013-07-27 20:30	110	42	79	1,2	20,63	18,33	34,2	1010,51	14,03	18,33	20,68	20,39	5,8	0,00	0,0
2013-07-27 21:00	91	42	83	0,0	20,63	17,33	34,2	1010,51	13,85	17,33	20,68	19,68	3,7	0,00	0,0
2013-07-27 21:30	91	42	83	0,0	20,63	17,23	34,2	1010,51	13,75	17,23	20,68	19,58	1,2	0,00	0,0
2013-07-27 22:00	95	42	84	0,0	20,63	16,83	34,2	1010,51	13,55	16,83	20,68	19,25	1,4	0,00	0,0
2013-07-27 22:30	93	42	85	0,0	20,63	16,33	34,2	1010,51	13,25	16,33	20,68	18,83	0,0	0,00	0,0
2013-07-27 23:00	336	42	93	0,0	20,63	15,43	34,2	1010,51	13,80	15,43	20,68	18,56	0,0	0,00	0,0
2013-07-27 23:30	356	42	97	1,8	20,63	14,93	34,2	1010,51	13,97	14,93	20,68	18,40	2,0	0,00	0,0
2013-07-28 00:00	318	42	97	0,0	20,63	14,73	34,2	1010,51	13,77	14,73	20,68	18,20	1,2	0,00	0,0
2013-07-28 00:30	108	42	96	0,0	20,53	14,53	34,2	1010,51	13,41	14,53	20,58	17,91	1,2	0,00	0,0
2013-07-28 01:00	125	42	97	0,0	20,53	14,33	34,2	1010,51	13,37	14,33	20,58	17,80	1,2	0,00	0,0
2013-07-28 01:30	77	43	95	0,0	20,53	14,43	34,2	1010,51	13,14	14,43	20,63	17,73	1,6	0,00	0,0
2013-07-28 02:00	78	43	96	0,0	20,53	14,03	34,2	1011,51	12,91	14,03	20,63	17,41	1,2	0,00	0,0
2013-07-28 02:30	77	43	97	0,0	20,53	13,83	34,2	1011,51	12,88	13,83	20,63	17,30	0,0	0,00	0,0
2013-07-28 03:00	79	43	96	0,0	20,53	13,43	34,2	1011,51	12,32	13,43	20,63	16,81	0,0	0,00	0,0
2013-07-28 03:30	52	43	99	0,0	20,43	12,92	34,2	1011,51	12,30	12,92	20,53	16,57	0,0	0,00	0,0
2013-07-28 04:00	351	43	100	0,0	20,43	12,82	34,2	1011,51	12,36	12,82	20,53	16,55	0,0	0,00	0,0
2013-07-28 04:30	343	43	100	0,0	20,43	12,52	34,2	1011,51	12,06	12,52	20,53	16,25	0,0	0,00	0,0
2013-07-28 05:00	351	43	100	0,0	20,43	12,42	34,2	1011,51	11,96	12,42	20,53	16,15	0,0	0,00	0,0
2013-07-28 05:30	351	43	100	0,0	20,43	12,82	34,2	1011,51	12,36	12,82	20,53	16,55	0,0	0,00	0,0
2013-07-28 06:00	351	43	100	0,0	20,43	13,63	34,2	1012,51	13,16	13,63	20,53	17,36	0,0	0,00	0,0
2013-07-28 06:30	351	43	100	0,0	20,43	15,13	34,2	1012,51	14,66	15,13	20,53	18,86	0,0	0,00	0,0
2013-07-28 07:00	351	43	98	0,0	20,43	16,13	34,2	1012,51	15,33	16,13	20,53	19,68	0,0	0,00	0,0
2013-07-28 07:30	76	43	91	0,0	20,43	16,63	34,2	1012,51	14,63	16,63	20,53	19,60	1,2	0,00	0,0
2013-07-28 08:00	75	43	89	0,0	20,33	17,03	34,2	1012,51	14,67	17,03	20,43	19,84	0,0	0,00	0,0
2013-07-28 08:30	92	43	86	0,0	20,33	17,23	34,2	1012,51	14,32	17,23	20,43	19,81	1,4	0,00	0,0
2013-07-28 09:00	94	43	85	0,0	20,33	17,23	34,2	1012,51	14,13	17,23	20,43	19,73	1,4	0,00	0,0
2013-07-28 09:30	130	43	86	1,6	20,33	18,23	34,2	1012,51	15,30	18,23	20,43	20,81	2,4	0,00	0,0
2013-07-28 10:00	102	43	80	0,0	20,33	18,43	34,2	1012,51	14,33	18,43	20,43	20,56	1,8	0,00	0,0
2013-07-28 10:30	134	43	78	0,0	20,33	19,03	34,2	1012,51	14,50	19,03	20,43	21,02	2,6	0,00	0,0
2013-07-28 11:00	131	43	75	0,0	20,33	19,83	34,2	1012,51	14,64	19,83	20,43	21,61	2,0	0,00	0,0
2013-07-28 11:30	120	43	74	0,0	20,33	20,53	34,2	1012,51	15,09	20,53	20,43	22,24	3,3	0,00	0,0
2013-07-28 12:00	92	43	72	0,0	20,33	20,93	34,2	1012,51	15,03	20,93	20,43	22,51	4,5	0,00	0,0
2013-07-28 12:30	124	43	69	1,2	20,33	21,73	34,2	1012,51	15,10	21,73	20,43	23,11	4,5	0,00	0,0
2013-07-28 13:00	119	43	68	2,6	20,33	22,13	34,2	1012,51	15,25	21,54	20,43	23,45	4,9	0,00	0,0
2013-07-28 13:30	120	43	65	2,8	20,33	23,03	34,2	1012,51	15,36	22,11	20,43	24,16	4,9	0,00	0,0
2013-07-28 14:00	53	43	64	0,0	20,43	23,03	34,2	1012,51	15,11	23,03	20,53	24,10	4,5	0,00	0,0
2013-07-28 14:30	103	43	61	3,3	20,43	24,03	34,2	1012,51	15,26	22,87	20,53	24,92	4,9	0,00	0,0
2013-07-28 15:00	165	43	55	2,0	20,43	23,93	34,2	1011,51	13,48	23,93	20,53	24,49	5,0	0,00	0,0
2013-07-28 15:30	126	43	60	2,4	20,43	23,03	34,2	1011,51	14,06	22,49	20,53	23,86	5,2	0,00	0,0
2013-07-28 16:00	117	43	59	1,4	20,43	23,53	34,2	1011,51	14,25	23,53	20,53	24,31	3,5	0,00	0,0
2013-07-28 16:30	125	43	49	4,1	20,43	23,53	34,2	1011,51	11,25	21,60	20,53	23,78	4,7	0,00	0,0
2013-07-28 17:00	130	43	45	2,6	20,43	23,23	34,2	1011,51	9,61	22,70	20,53	23,28	5,8	0,00	0,0
2013-07-28 17:30	172	43	47	2,6	20,43	23,03	34,2	1011,51	10,13	22,49	20,53	23,18	4,9	0,00	0,0
2013-07-28 18:00	127	43	48	2,4	20,43	22,93	34,2	1011,51	10,37	22,38	20,53	23,13	3,7	0,00	0,0
2013-07-28 18:30	145	43	52	2,0	20,43	23,03	34,2	1011,51	11,75	23,03	20,53	23,43	3,7	0,00	0,0

Datum	Vindrikt °	Fukt inne Rh%	Fukt ute Rh%	Vindhast m/s	Temp in °C	Temp ute °C	Nb. Mån mm	Tryck Mbar	Daggp °C	Kyleffekt °C	Vix inne °C	Vix ute °C	Vindby m/s	Korr lufttryck	Nederb./dygn mm
2013-07-28 19:00	145	43	55	2,0	20,53	22,83	34,2	1010,51	12,46	22,83	20,63	23,38	4,7	0,00	0,0
2013-07-28 19:30	131	43	53	4,3	20,53	22,83	34,2	1010,51	11,87	20,76	20,63	23,28	4,5	0,00	0,0
2013-07-28 20:00	78	43	59	1,2	20,53	21,93	34,2	1010,51	12,76	21,93	20,63	22,71	3,9	0,00	0,0
2013-07-28 20:30	93	43	62	0,0	20,53	21,53	34,2	1010,51	13,18	21,53	20,63	22,48	3,5	0,00	0,0
2013-07-28 21:00	110	43	65	1,8	20,53	20,93	34,2	1010,51	13,38	20,93	20,63	22,06	3,9	0,00	0,0
2013-07-28 21:30	127	43	69	1,8	20,53	20,33	34,2	1010,51	13,77	20,33	20,63	21,71	3,5	0,00	0,0
2013-07-28 22:00	86	43	71	2,2	20,43	20,03	34,2	1010,51	13,95	20,03	20,53	21,54	5,0	0,00	0,0
2013-07-28 22:30	105	43	75	3,5	20,43	19,43	34,2	1010,51	14,25	17,68	20,53	21,21	4,5	0,00	0,0
2013-07-28 23:00	87	43	78	1,4	20,43	19,13	34,2	1010,51	14,60	19,13	20,53	21,12	5,0	0,00	0,0
2013-07-28 23:30	130	43	80	2,0	20,43	19,03	34,2	1010,51	14,91	19,03	20,53	21,16	4,3	0,00	0,0
2013-07-29 00:00	126	43	81	1,4	20,43	18,93	34,2	1010,51	15,01	18,93	20,53	21,13	3,9	0,00	0,0
2013-07-29 00:30	126	43	85	1,4	20,43	18,43	34,2	1010,51	15,30	18,43	20,53	20,93	3,7	0,00	0,0
2013-07-29 01:00	111	43	91	0,0	20,43	17,73	34,2	1010,51	15,72	17,73	20,53	20,70	3,1	0,00	0,0
2013-07-29 01:30	118	43	94	0,0	20,43	17,23	35,4	1010,51	15,75	17,23	20,53	20,45	2,2	1,20	1,2
2013-07-29 02:00	98	43	94	0,0	20,43	17,03	35,4	1010,51	15,55	17,03	20,53	20,25	2,2	1,20	1,2
2013-07-29 02:30	98	44	94	0,0	20,43	16,83	35,4	1010,51	15,35	16,83	20,58	20,05	3,1	0,00	1,2
2013-07-29 03:00	114	43	94	1,2	20,43	16,73	35,4	1009,51	15,25	16,73	20,53	19,95	3,3	0,00	1,2
2013-07-29 03:30	86	44	96	2,0	20,43	16,53	36,0	1009,51	15,39	16,53	20,58	19,91	4,1	0,60	1,8
2013-07-29 04:00	106	44	99	2,6	20,43	16,33	40,2	1009,51	15,69	15,41	20,58	19,97	6,6	4,80	6,0
2013-07-29 04:30	130	44	100	3,7	20,43	16,13	40,2	1009,51	15,65	13,32	20,58	19,86	6,4	4,20	6,0
2013-07-29 05:00	117	44	100	3,5	20,43	16,03	40,2	1009,51	15,55	13,83	20,58	19,76	6,2	0,00	6,0
2013-07-29 05:30	117	44	100	2,0	20,43	15,93	42,6	1008,51	15,45	15,93	20,58	19,66	6,0	2,40	8,4
2013-07-29 06:00	139	44	100	1,8	20,43	16,03	45,0	1008,51	15,55	16,03	20,58	19,76	6,0	4,80	10,8
2013-07-29 06:30	157	44	100	2,4	20,43	16,03	48,6	1008,51	15,55	15,10	20,58	19,76	5,2	6,00	14,4
2013-07-29 07:00	127	44	100	3,9	20,43	15,83	54,6	1008,51	15,35	12,97	20,58	19,56	6,9	9,59	20,4
2013-07-29 07:30	167	44	100	3,0	20,43	15,63	56,4	1008,51	15,15	14,03	20,58	19,36	6,8	7,80	22,2
2013-07-29 08:00	129	44	100	3,1	20,43	15,63	57,0	1008,51	15,15	14,03	20,58	19,36	6,0	2,40	22,8
2013-07-29 08:30	83	44	100	4,3	20,43	15,93	57,0	1008,51	15,45	12,45	20,58	19,66	5,8	0,60	22,8
2013-07-29 09:00	127	44	100	3,9	20,43	16,33	57,0	1008,51	15,85	13,55	20,58	20,06	7,7	0,00	22,8
2013-07-29 09:30	141	44	100	2,8	20,43	16,93	57,0	1008,51	16,45	15,45	20,58	20,66	5,8	0,00	22,8
2013-07-29 10:00	107	45	99	3,0	20,43	18,13	57,0	1008,51	17,48	16,76	20,62	21,77	6,4	0,00	22,8
2013-07-29 10:30	112	45	93	1,8	20,43	18,53	57,0	1009,51	16,86	18,53	20,62	21,67	5,6	0,00	22,8
2013-07-29 11:00	158	45	93	3,1	20,43	19,13	57,0	1009,51	17,45	17,85	20,62	22,27	5,0	0,00	22,8
2013-07-29 11:30	133	45	85	3,1	20,43	19,63	57,0	1009,51	16,47	18,40	20,62	22,13	6,2	0,00	22,8
2013-07-29 12:00	136	45	80	4,3	20,43	20,03	57,0	1009,51	15,88	17,39	20,62	22,16	6,0	0,00	22,8
2013-07-29 12:30	139	45	79	3,3	20,53	19,83	57,0	1009,51	15,48	18,13	20,72	21,89	7,7	0,00	22,8
2013-07-29 13:00	152	45	74	3,3	20,53	20,33	57,0	1009,51	14,90	18,69	20,72	22,04	6,4	0,00	22,8
2013-07-29 13:30	170	46	69	1,8	20,53	21,13	57,0	1009,51	14,53	21,13	20,77	22,51	6,4	0,00	22,8
2013-07-29 14:00	134	45	65	3,3	20,53	22,03	57,0	1009,51	14,42	20,61	20,72	23,16	5,8	0,00	22,8
2013-07-29 14:30	149	45	59	3,5	20,63	22,63	57,0	1009,51	13,41	21,29	20,82	23,41	6,0	0,00	22,8
2013-07-29 15:00	169	45	53	1,4	20,63	23,03	57,0	1009,51	12,05	23,03	20,82	23,48	5,4	0,00	22,8
2013-07-29 15:30	185	45	51	0,0	20,63	23,33	57,0	1009,51	11,71	23,33	20,82	23,68	6,0	0,00	22,8
2013-07-29 16:00	150	45	48	2,2	20,73	23,33	57,0	1009,51	10,73	23,33	20,92	23,53	5,4	0,00	22,8
2013-07-29 16:30	141	45	49	3,9	20,73	23,33	57,0	1009,51	11,07	21,72	20,92	23,58	4,5	0,00	22,8
2013-07-29 17:00	154	45	49	2,8	20,73	23,23	57,0	1009,51	10,97	22,33	20,92	23,48	4,5	0,00	22,8
2013-07-29 17:30	166	45	49	2,4	20,73	22,93	57,0	1009,51	10,70	22,38	20,92	23,18	4,9	0,00	22,8

Datum	Vindrikt °	Fukt inne Rh%	Fukt ute Rh%	Vindhast m/s	Temp in °C	Temp ute °C	Nb. Mån mm	Tryck Mbar	Daggp °C	Kyleffekt °C	Vix inne °C	Vix ute °C	Vindby m/s	Korr lufttryck	Nederb./dygn mm
2013-07-29 18:00	139	45	48	2,8	20,73	22,73	57,0	1009,51	10,19	21,79	20,92	22,93	5,2	0,00	22,8
2013-07-29 18:30	131	45	51	2,4	20,73	22,33	57,0	1009,51	10,79	21,75	20,92	22,68	3,9	0,00	22,8
2013-07-29 19:00	113	45	49	2,8	20,73	22,53	57,0	1009,51	10,34	21,57	20,92	22,78	4,7	0,00	22,8
2013-07-29 19:30	156	45	48	2,4	20,73	22,33	57,0	1009,51	9,83	21,75	20,92	22,53	4,3	0,00	22,8
2013-07-29 20:00	134	45	51	2,0	20,83	21,93	57,0	1009,51	10,43	21,93	21,02	22,27	3,5	0,00	22,8
2013-07-29 20:30	138	44	52	0,0	20,73	21,13	57,0	1009,51	10,00	21,13	20,88	21,53	3,1	0,00	22,8
2013-07-29 21:00	110	44	58	0,0	20,73	20,13	57,0	1010,51	10,81	20,13	20,88	20,85	1,8	0,00	22,8
2013-07-29 21:30	101	44	69	0,0	20,73	19,03	57,0	1010,51	12,54	19,03	20,88	20,41	1,4	0,00	22,8
2013-07-29 22:00	85	44	68	0,0	20,73	18,83	57,0	1010,51	12,11	18,83	20,88	20,14	1,2	0,00	22,8
2013-07-29 22:30	5	44	74	0,0	20,73	17,23	57,0	1010,51	11,93	17,23	20,88	18,94	1,2	0,00	22,8
2013-07-29 23:00	351	44	85	0,0	20,73	16,83	57,0	1010,51	13,74	16,83	20,88	19,33	1,2	0,00	22,8
2013-07-29 23:30	67	44	92	0,0	20,73	16,43	57,0	1010,51	14,61	16,43	20,88	19,48	1,2	0,00	22,8
2013-07-30 00:00	37	44	98	0,0	20,73	16,03	57,0	1010,51	15,23	16,03	20,88	19,58	1,2	0,00	0,0
2013-07-30 00:30	66	44	100	0,0	20,73	15,83	57,0	1010,51	15,35	15,83	20,88	19,56	0,0	0,00	0,0
2013-07-30 01:00	104	44	100	0,0	20,73	15,53	57,0	1010,51	15,05	15,53	20,88	19,26	0,0	0,00	0,0
2013-07-30 01:30	351	44	100	0,0	20,73	15,23	57,0	1010,51	14,76	15,23	20,88	18,96	0,0	0,00	0,0
2013-07-30 02:00	13	44	100	0,0	20,63	15,23	57,0	1010,51	14,76	15,23	20,78	18,96	0,0	0,00	0,0
2013-07-30 02:30	70	44	100	0,0	20,63	15,23	57,0	1010,51	14,76	15,23	20,78	18,96	0,0	0,00	0,0
2013-07-30 03:00	20	44	100	0,0	20,63	15,23	57,0	1010,51	14,76	15,23	20,78	18,96	0,0	0,00	0,0
2013-07-30 03:30	94	44	100	0,0	20,63	15,23	57,0	1010,51	14,76	15,23	20,78	18,96	1,2	0,00	0,0
2013-07-30 04:00	76	44	100	0,0	20,63	15,13	57,0	1011,51	14,66	15,13	20,78	18,86	1,8	0,00	0,0
2013-07-30 04:30	79	44	100	0,0	20,63	15,03	57,0	1011,51	14,56	15,03	20,78	18,76	1,4	0,00	0,0
2013-07-30 05:00	78	44	100	0,0	20,63	14,83	57,0	1011,51	14,36	14,83	20,78	18,56	1,2	0,00	0,0
2013-07-30 05:30	77	44	100	0,0	20,63	14,83	57,0	1011,51	14,36	14,83	20,78	18,56	0,0	0,00	0,0
2013-07-30 06:00	80	44	100	0,0	20,63	14,93	57,0	1011,51	14,46	14,93	20,78	18,66	0,0	0,00	0,0
2013-07-30 06:30	72	44	99	0,0	20,63	15,23	57,0	1011,51	14,59	15,23	20,78	18,87	0,0	0,00	0,0
2013-07-30 07:00	107	44	98	0,0	20,63	15,53	57,0	1010,51	14,73	15,53	20,78	19,08	1,4	0,00	0,0
2013-07-30 07:30	90	44	97	0,0	20,63	15,73	57,0	1010,51	14,77	15,73	20,78	19,20	1,8	0,00	0,0
2013-07-30 08:00	99	44	95	0,0	20,63	15,83	57,0	1010,51	14,53	15,83	20,78	19,13	1,8	0,00	0,0
2013-07-30 08:30	112	44	94	1,2	20,63	16,13	57,0	1010,51	14,66	16,13	20,78	19,35	1,8	0,00	0,0
2013-07-30 09:00	104	44	92	0,0	20,63	16,23	57,0	1010,51	14,41	16,23	20,78	19,28	2,2	0,00	0,0
2013-07-30 09:30	77	44	90	0,0	20,63	16,43	57,0	1010,51	14,26	16,43	20,78	19,32	1,4	0,00	0,0
2013-07-30 10:00	75	44	85	0,0	20,63	17,33	57,0	1010,51	14,23	17,33	20,78	19,83	1,8	0,00	0,0
2013-07-30 10:30	95	44	84	0,0	20,63	17,93	57,0	1010,51	14,62	17,93	20,78	20,36	2,8	0,00	0,0
2013-07-30 11:00	96	44	78	0,0	20,63	18,53	57,0	1010,51	14,02	18,53	20,78	20,52	2,2	0,00	0,0
2013-07-30 11:30	87	44	76	0,0	20,63	18,73	57,0	1009,51	13,79	18,73	20,78	20,58	1,4	0,00	0,0
2013-07-30 12:00	88	44	76	0,0	20,73	19,23	57,0	1009,51	14,27	19,23	20,88	21,08	2,0	0,00	0,0
2013-07-30 12:30	123	44	73	0,0	20,73	19,83	57,0	1009,51	14,20	19,83	20,88	21,47	1,8	0,00	0,0
2013-07-30 13:00	114	44	69	0,0	20,73	20,43	57,0	1009,51	13,87	20,43	20,88	21,81	2,8	0,00	0,0
2013-07-30 13:30	111	44	70	0,0	20,73	21,03	57,0	1008,51	14,67	21,03	20,88	22,47	1,8	0,00	0,0
2013-07-30 14:00	84	44	69	0,0	20,73	20,93	57,0	1008,51	14,34	20,93	20,88	22,31	2,2	0,00	0,0
2013-07-30 14:30	87	44	74	0,0	20,73	20,23	57,0	1008,51	14,81	20,23	20,88	21,94	2,0	0,00	0,0
2013-07-30 15:00	109	44	75	0,0	20,73	20,23	57,0	1008,51	15,02	20,23	20,88	22,01	2,4	0,00	0,0
2013-07-30 15:30	99	44	74	0,0	20,73	19,73	57,0	1008,51	14,33	19,73	20,88	21,44	2,0	0,00	0,0
2013-07-30 16:00	119	44	80	0,0	20,73	19,23	57,0	1008,51	15,10	19,23	20,88	21,36	1,2	0,00	0,0
2013-07-30 16:30	88	44	81	1,2	20,73	19,13	57,0	1007,51	15,20	19,13	20,88	21,33	1,6	0,00	0,0

Datum	Vindrikt °	Fukt inne Rh%	Fukt ute Rh%	Vindhast m/s	Temp in °C	Temp ute °C	Nb. Mån mm	Tryck Mbar	Dagpp °C	Kyleffekt °C	Vix inne °C	Vix ute °C	Vindby m/s	Korr lufttryck	Nederb./dygn mm
2013-07-30 17:00	29	44	81	0,0	20,73	19,03	57,0	1007,51	15,11	19,03	20,88	21,23	2,0	0,00	0,0
2013-07-30 17:30	112	44	82	0,0	20,73	18,93	57,0	1007,51	15,21	18,93	20,88	21,21	1,6	0,00	0,0
2013-07-30 18:00	113	44	82	0,0	20,73	18,53	57,0	1007,51	14,82	18,53	20,88	20,81	1,8	0,00	0,0
2013-07-30 18:30	118	44	84	0,0	20,73	18,13	57,0	1007,51	14,82	18,13	20,88	20,56	1,4	0,00	0,0
2013-07-30 19:00	93	44	86	0,0	20,73	17,63	57,0	1006,51	14,71	17,63	20,88	20,21	0,0	0,00	0,0
2013-07-30 19:30	93	44	91	0,0	20,73	17,13	57,0	1006,51	15,13	17,13	20,88	20,10	0,0	0,00	0,0
2013-07-30 20:00	95	44	97	0,0	20,73	16,43	57,0	1005,51	15,46	16,43	20,88	19,90	0,0	0,00	0,0
2013-07-30 20:30	21	44	98	0,0	20,73	16,23	58,2	1005,51	15,43	16,23	20,88	19,78	0,0	1,20	1,2
2013-07-30 21:00	14	44	99	0,0	20,73	15,93	58,8	1005,51	15,29	15,93	20,88	19,57	0,0	1,80	1,8
2013-07-30 21:30	351	44	100	0,0	20,63	15,73	58,8	1004,51	15,25	15,73	20,78	19,46	2,2	0,60	1,8
2013-07-30 22:00	336	44	100	0,0	20,63	15,53	58,8	1003,51	15,05	15,53	20,78	19,26	2,2	0,00	1,8
2013-07-30 22:30	351	44	100	1,2	20,63	15,23	60,0	1003,51	14,76	15,23	20,78	18,96	2,0	1,20	3,0
2013-07-30 23:00	356	44	100	0,0	20,63	15,13	60,6	1002,51	14,66	15,13	20,78	18,86	1,6	1,80	3,6
2013-07-30 23:30	317	44	100	1,2	20,63	14,93	60,6	1001,51	14,46	14,93	20,78	18,66	2,2	0,60	3,6
2013-07-31 00:00	356	44	100	0,0	20,63	14,63	60,6	1001,51	14,16	14,63	20,78	18,36	2,6	1,20	0,0
2013-07-31 00:30	1	44	100	0,0	20,63	14,13	63,6	1000,51	13,66	14,13	20,78	17,86	2,6	4,20	3,0
2013-07-31 01:00	356	44	100	0,0	20,63	14,13	65,4	1000,51	13,66	14,13	20,78	17,86	1,4	4,80	4,8
2013-07-31 01:30	341	44	100	0,0	20,63	13,73	66,6	999,51	13,26	13,73	20,78	17,46	1,8	3,00	6,0
2013-07-31 02:00	337	44	100	0,0	20,63	13,73	67,2	998,51	13,26	13,73	20,78	17,46	1,6	1,80	6,6
2013-07-31 02:30	328	45	100	0,0	20,53	13,53	69,0	998,51	13,06	13,53	20,72	17,26	1,8	2,40	8,4
2013-07-31 03:00	334	45	100	0,0	20,53	13,53	69,0	997,50	13,06	13,53	20,72	17,26	1,6	1,80	8,4
2013-07-31 03:30	337	45	100	0,0	20,53	13,43	69,0	997,50	12,96	13,43	20,72	17,15	2,4	0,00	8,4
2013-07-31 04:00	324	45	100	0,0	20,53	13,33	70,8	997,50	12,86	13,33	20,72	17,05	2,6	1,80	10,2
2013-07-31 04:30	316	45	100	0,0	20,53	13,33	70,8	997,50	12,86	13,33	20,72	17,05	2,2	1,80	10,2
2013-07-31 05:00	321	45	100	0,0	20,53	13,33	70,8	997,50	12,86	13,33	20,72	17,05	1,6	0,00	10,2
2013-07-31 05:30	169	45	100	0,0	20,43	13,23	70,8	997,50	12,76	13,23	20,62	16,95	1,6	0,00	10,2
2013-07-31 06:00	29	45	100	0,0	20,43	13,23	70,8	997,50	12,76	13,23	20,62	16,95	1,2	0,00	10,2
2013-07-31 06:30	252	45	100	0,0	20,43	13,33	70,8	997,50	12,86	13,33	20,62	17,05	1,8	0,00	10,2
2013-07-31 07:00	100	45	100	0,0	20,43	13,43	70,8	997,50	12,96	13,43	20,62	17,15	1,6	0,00	10,2
2013-07-31 07:30	162	45	100	0,0	20,43	13,73	70,8	997,50	13,26	13,73	20,62	17,46	2,8	0,00	10,2
2013-07-31 08:00	170	45	100	0,0	20,43	14,13	70,8	998,51	13,66	14,13	20,62	17,86	2,0	0,00	10,2
2013-07-31 08:30	156	45	100	0,0	20,43	14,33	70,8	998,51	13,86	14,33	20,62	18,06	2,2	0,00	10,2
2013-07-31 09:00	134	45	100	0,0	20,43	14,53	70,8	998,51	14,06	14,53	20,62	18,26	3,0	0,00	10,2
2013-07-31 09:30	41	45	100	0,0	20,43	15,43	70,8	998,51	14,95	15,43	20,62	19,16	2,0	0,00	10,2
2013-07-31 10:00	151	45	96	2,0	20,43	16,13	70,8	999,51	15,00	16,13	20,62	19,51	4,1	0,00	10,2
2013-07-31 10:30	161	45	88	1,6	20,43	16,53	70,8	999,51	14,00	16,53	20,62	19,26	3,7	0,00	10,2
2013-07-31 11:00	157	45	79	2,0	20,43	17,83	70,8	999,51	13,54	17,83	20,62	19,89	4,5	0,00	10,2
2013-07-31 11:30	169	45	78	0,0	20,43	17,53	70,8	999,51	13,05	17,53	20,62	19,52	5,2	0,00	10,2
2013-07-31 12:00	161	45	75	1,6	20,43	17,53	70,8	1000,51	12,43	17,53	20,62	19,31	4,5	0,00	10,2
2013-07-31 12:30	155	45	79	3,0	20,43	18,03	70,8	1000,51	13,74	16,65	20,62	20,09	6,6	0,00	10,2
2013-07-31 13:00	137	45	87	2,6	20,43	16,93	72,0	1000,51	14,21	16,05	20,62	19,58	5,8	1,20	11,4
2013-07-31 13:30	135	45	86	1,4	20,43	17,83	72,0	1000,51	14,90	17,83	20,62	20,41	4,7	1,20	11,4
2013-07-31 14:00	147	45	78	0,0	20,43	18,53	72,0	1000,51	14,02	18,53	20,62	20,52	6,0	0,00	11,4
2013-07-31 14:30	153	45	86	0,0	20,43	15,33	76,7	1001,51	12,46	15,33	20,62	17,91	2,0	4,80	16,2
2013-07-31 15:00	159	45	91	0,0	20,43	15,23	76,7	1001,51	13,25	15,23	20,62	18,20	1,4	4,80	16,2
2013-07-31 15:30	152	45	93	0,0	20,43	17,43	76,7	1002,51	15,77	17,43	20,62	20,56	2,2	0,00	16,2

Datum	Vindrikt °	Fukt inne Rh%	Fukt ute Rh%	Vindhast m/s	Temp in °C	Temp ute °C	Nb. Mån mm	Tryck Mbar	Dagpp °C	Kyleffekt °C	Vix inne °C	Vix ute °C	Vindby m/s	Korr lufttryck	Nederb./dygn mm
2013-07-31 16:00	289	45	86	0,0	20,43	17,33	76,7	1002,51	14,41	17,33	20,62	19,91	1,6	0,00	16,2
2013-07-31 16:30	329	45	82	0,0	20,43	17,33	76,7	1002,51	13,65	17,33	20,62	19,61	2,0	0,00	16,2
2013-07-31 17:00	356	45	77	0,0	20,43	16,63	76,7	1003,51	11,98	16,63	20,62	18,54	2,2	0,00	16,2
2013-07-31 17:30	9	45	79	1,4	20,43	16,23	76,7	1003,51	11,99	16,23	20,62	18,29	1,4	0,00	16,2
2013-07-31 18:00	336	45	73	1,2	20,43	16,83	76,7	1004,51	11,33	16,83	20,62	18,47	2,0	0,00	16,2
2013-07-31 18:30	321	45	76	0,0	20,43	16,53	76,7	1004,51	11,67	16,53	20,62	18,37	2,0	0,00	16,2
2013-07-31 19:00	327	45	75	0,0	20,43	16,53	76,7	1004,51	11,46	16,53	20,62	18,31	2,0	0,00	16,2
2013-07-31 19:30	326	45	74	0,0	20,43	15,93	76,7	1004,51	10,68	15,93	20,62	17,64	2,4	0,00	16,2
2013-07-31 20:00	320	45	75	0,0	20,43	15,63	76,7	1005,51	10,60	15,63	20,62	17,40	1,8	0,00	16,2
2013-07-31 20:30	332	45	81	0,0	20,43	14,93	76,7	1005,51	11,13	14,93	20,62	17,13	2,0	0,00	16,2
2013-07-31 21:00	333	45	85	0,0	20,33	14,53	76,7	1005,51	11,49	14,53	20,52	17,03	1,4	0,00	16,2
2013-07-31 21:30	333	45	85	0,0	20,33	14,03	76,7	1006,51	11,00	14,03	20,52	16,53	1,2	0,00	16,2
2013-07-31 22:00	333	45	87	0,0	20,33	13,53	76,7	1006,51	10,88	13,53	20,52	16,18	0,0	0,00	16,2
2013-07-31 22:30	333	45	89	0,0	20,33	13,33	76,7	1006,51	11,03	13,33	20,52	16,14	0,0	0,00	16,2
2013-07-31 23:00	333	45	90	0,0	20,33	13,12	76,7	1007,51	11,01	13,12	20,52	16,02	0,0	0,00	16,2
2013-07-31 23:30	333	45	93	0,0	20,33	12,52	76,7	1007,51	10,93	12,52	20,52	15,66	0,0	0,00	16,2
2013-08-01 00:00	333	45	96	0,0	20,23	12,42	76,7	1007,51	11,33	12,42	20,42	15,81	0,0	0,00	0,0
Medelvärde Månad	233	40	76	0,7	19,27	13,96		1014,95	8,66	13,74	19,25	15,89	2,5		0,0
Min	0	37	28	0,0	17,93	4,92		997,50	1,99	3,82	17,76	7,57	0,0		0,0
Max	356	46	100	6,0	20,83	26,24	76,7	1030,52	17,48	25,86	21,02	26,23	9,0		