

Medeltemperaturer / Max / Min

● Kyleff med °C
 ● Dygns med °C
 ▲ Temp Max
 ◆ Temp Min
 — Temperatur

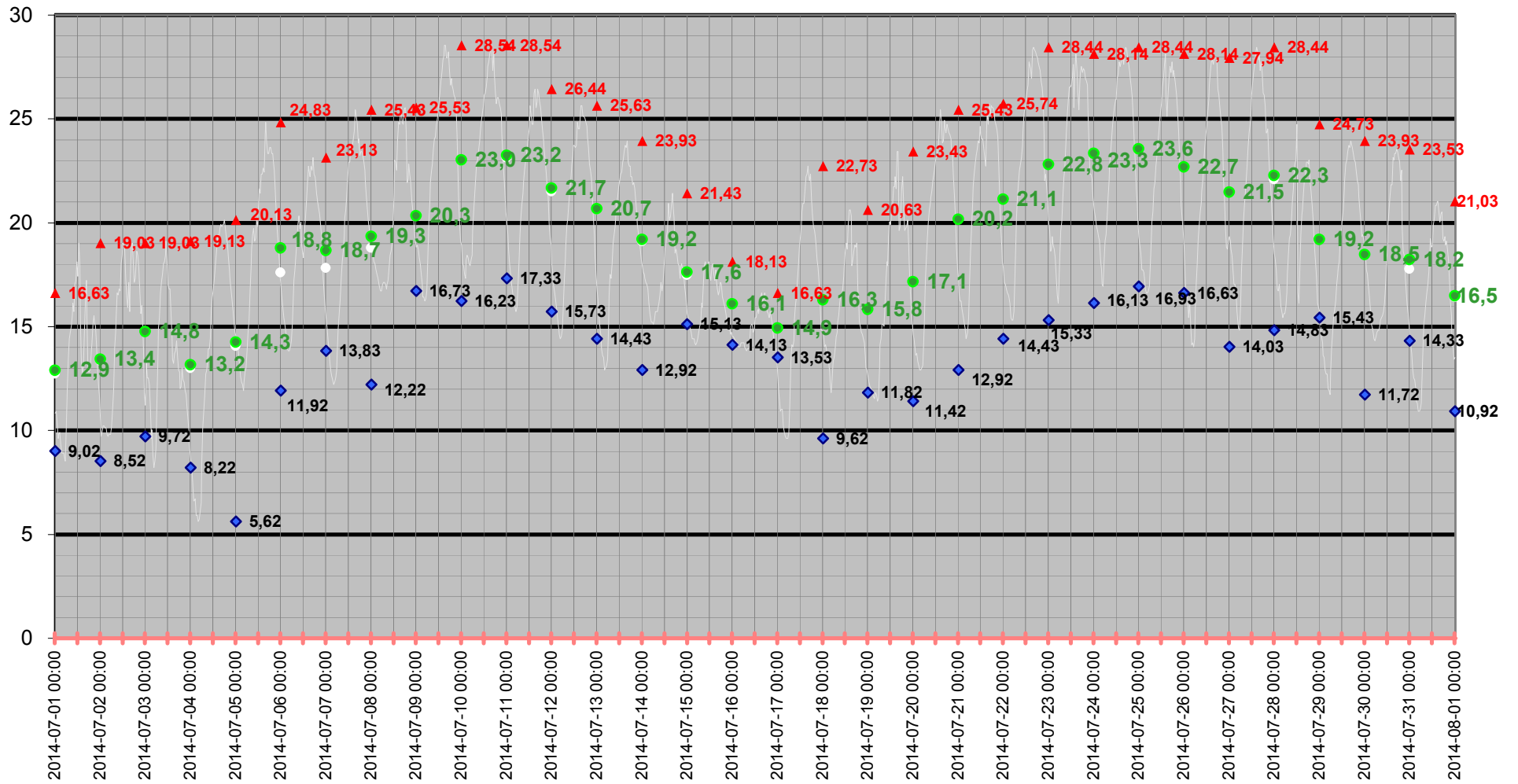

Medeltemperatur

□ Kyleff med °C ● Dygns med °C — Temperatur °C — Kyleffekt °C

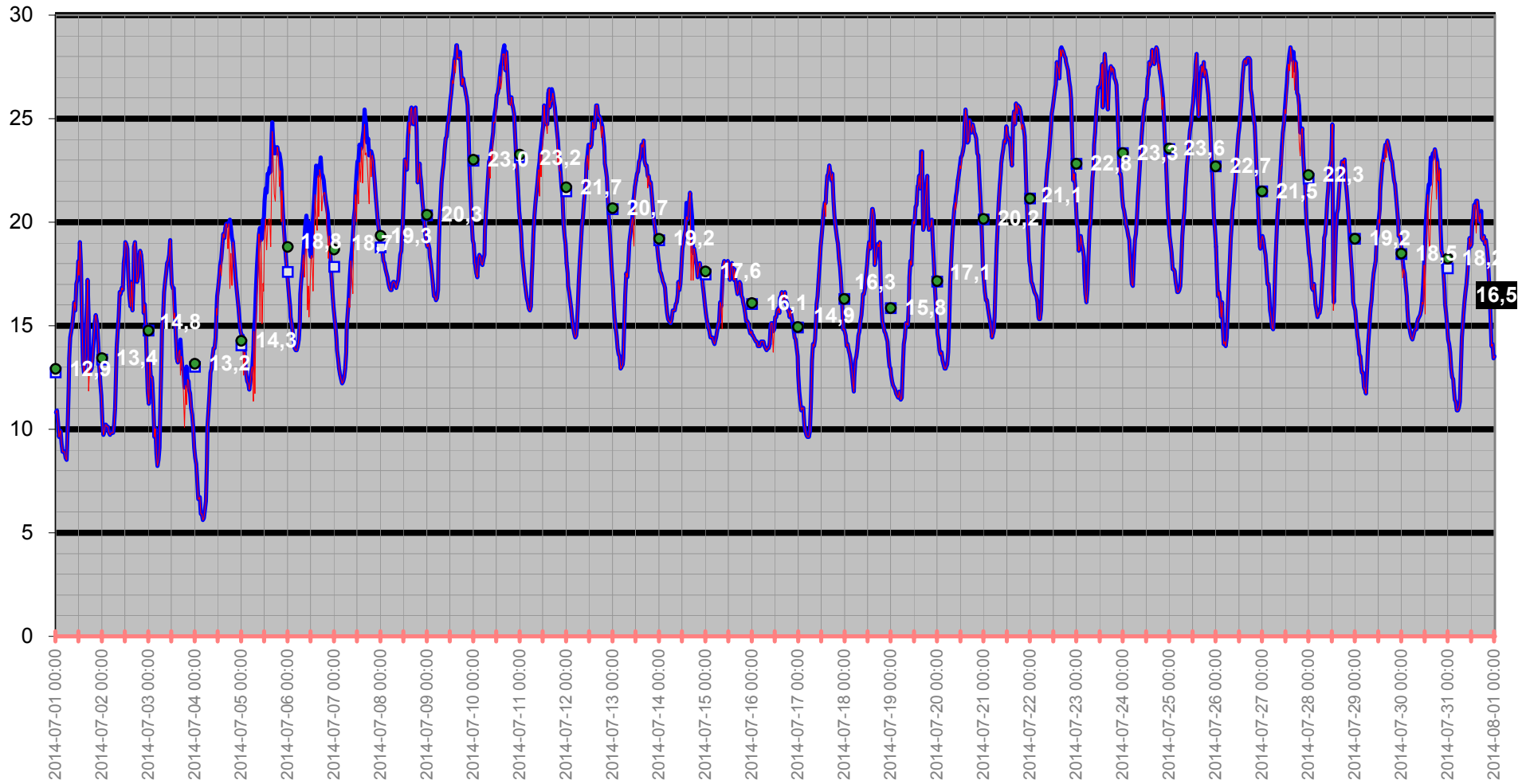

Temperatur/Vindby

Temp Ute °C
Vindby m/s

— Vindby m/s — Temp ute °C ◊ Vindrikt °

Vindriktning °

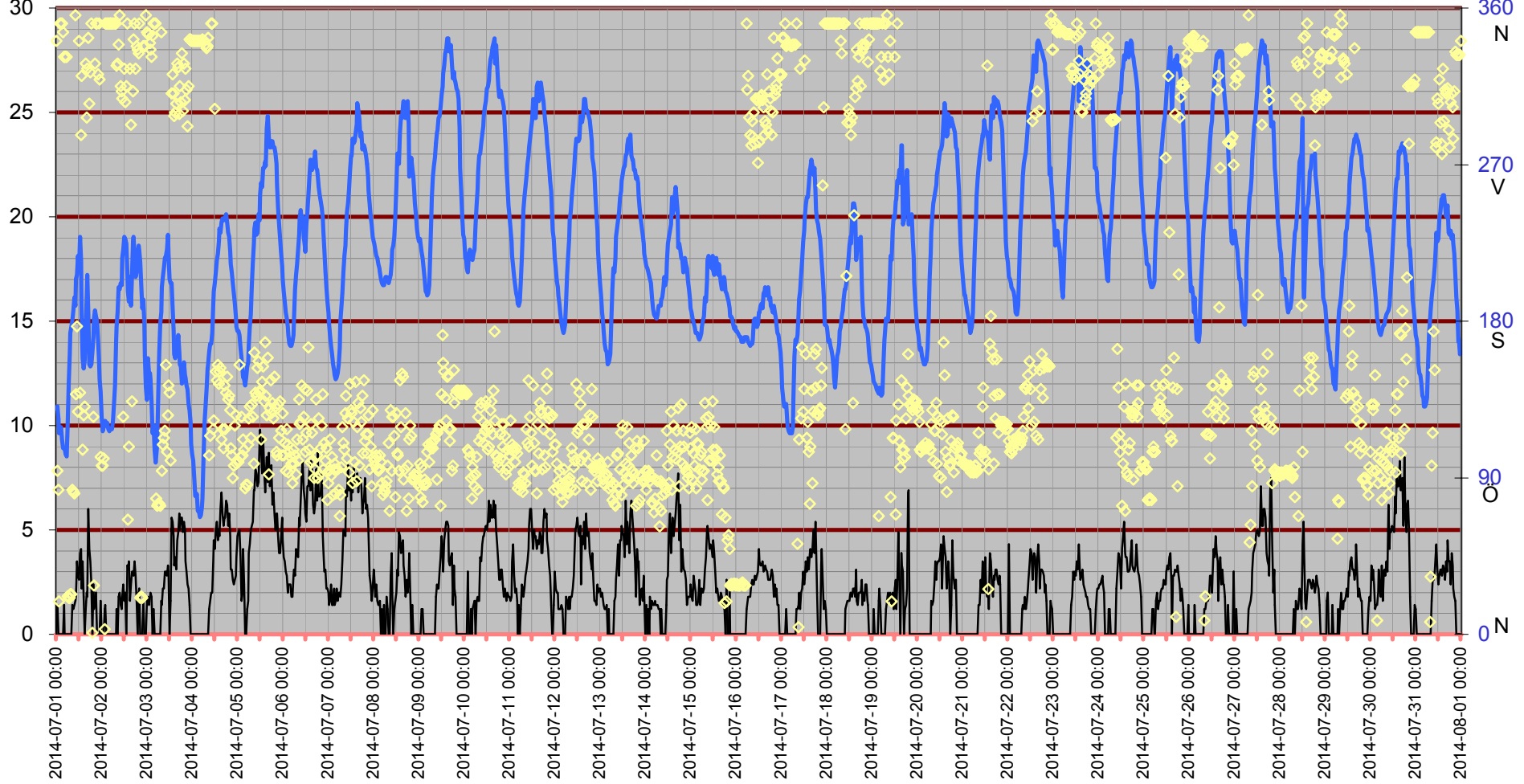

Inne

Temp inne °C

Vindby m/s

Temp in °C — Vindby m/s — Temp ute °C — Fukt inne Rh%

Rh % inne

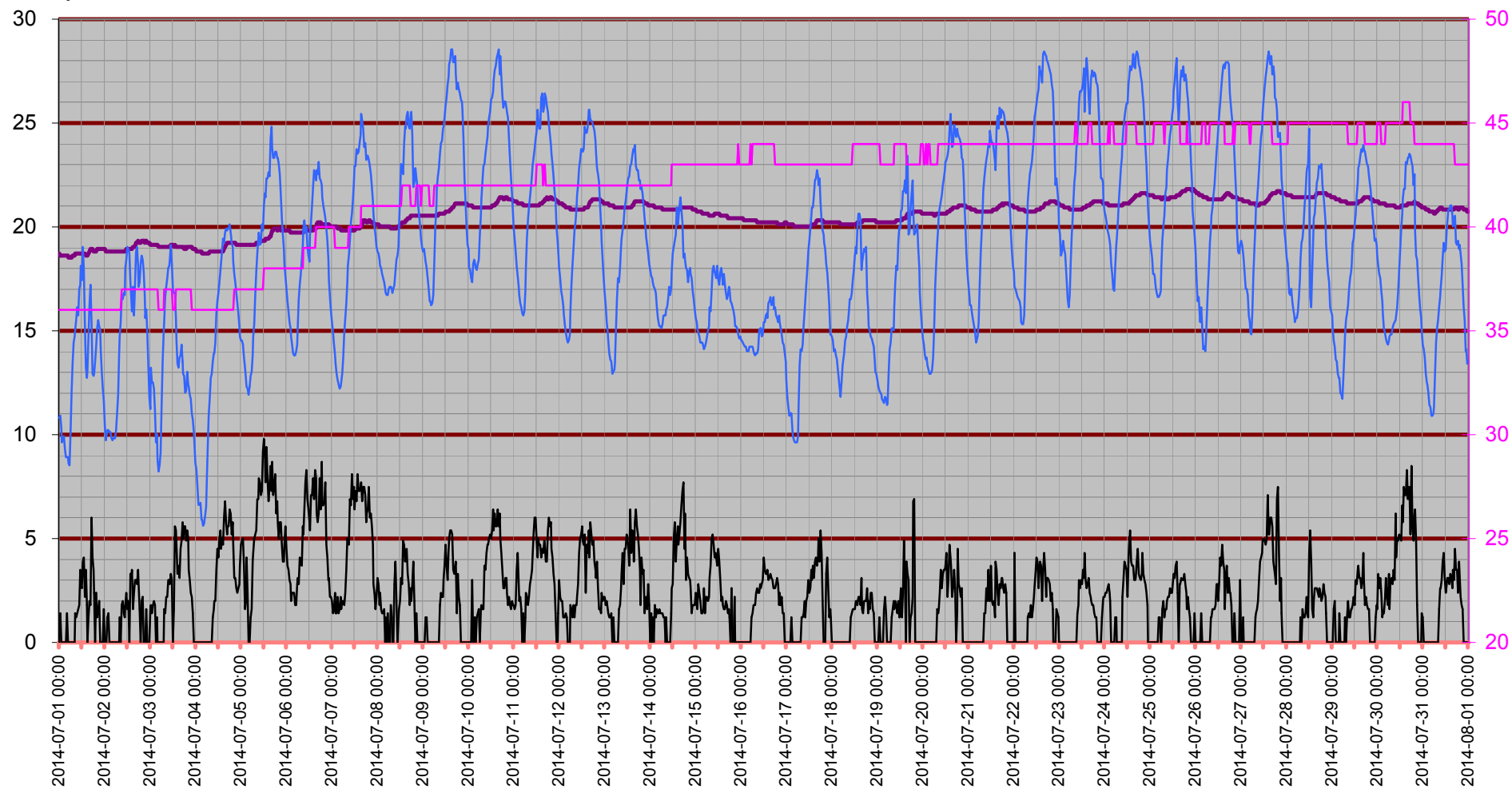

Temperatur inne

Temp in °C

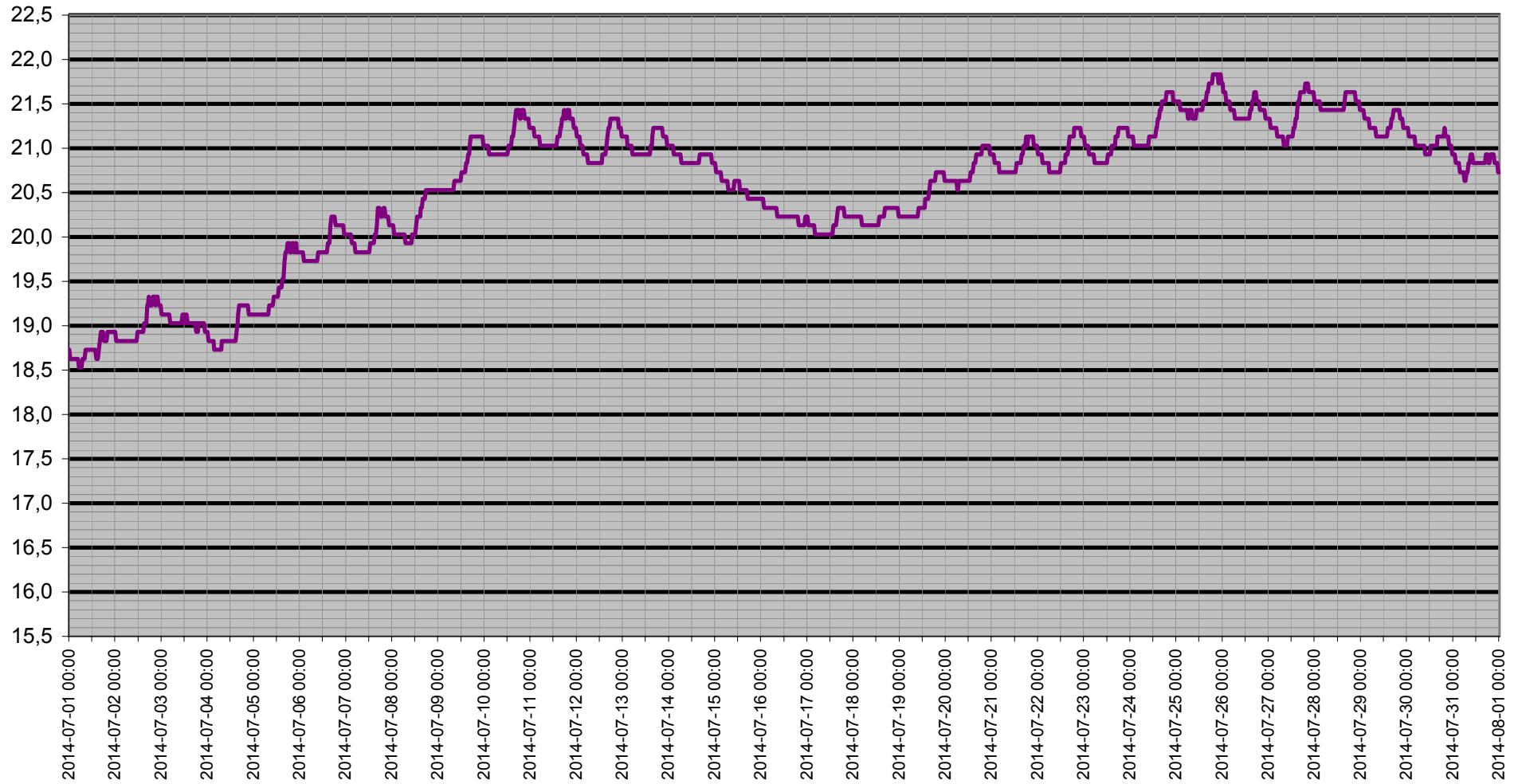

Dagpunkt/Temperatur

Vindhast m/s Daggp °C Temp ute °C Fukt ute Rh%

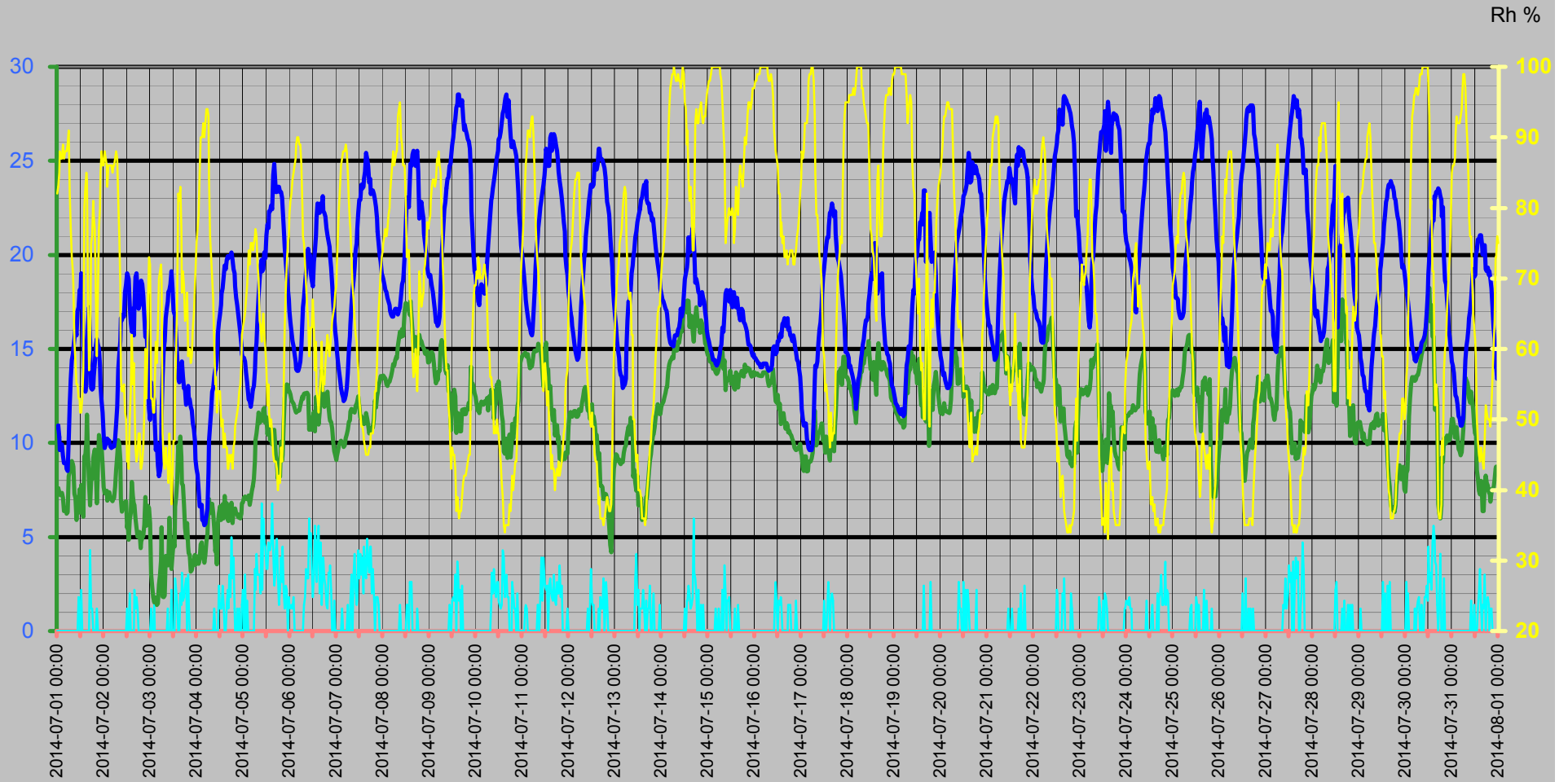

Vinddata

Vindhastighet m/s
Vindby m/s

— Vindhast m/s — Vindby m/s ◊ Vindrikt ° — Fukt ute Rh%

Vindriktning °
Rh %

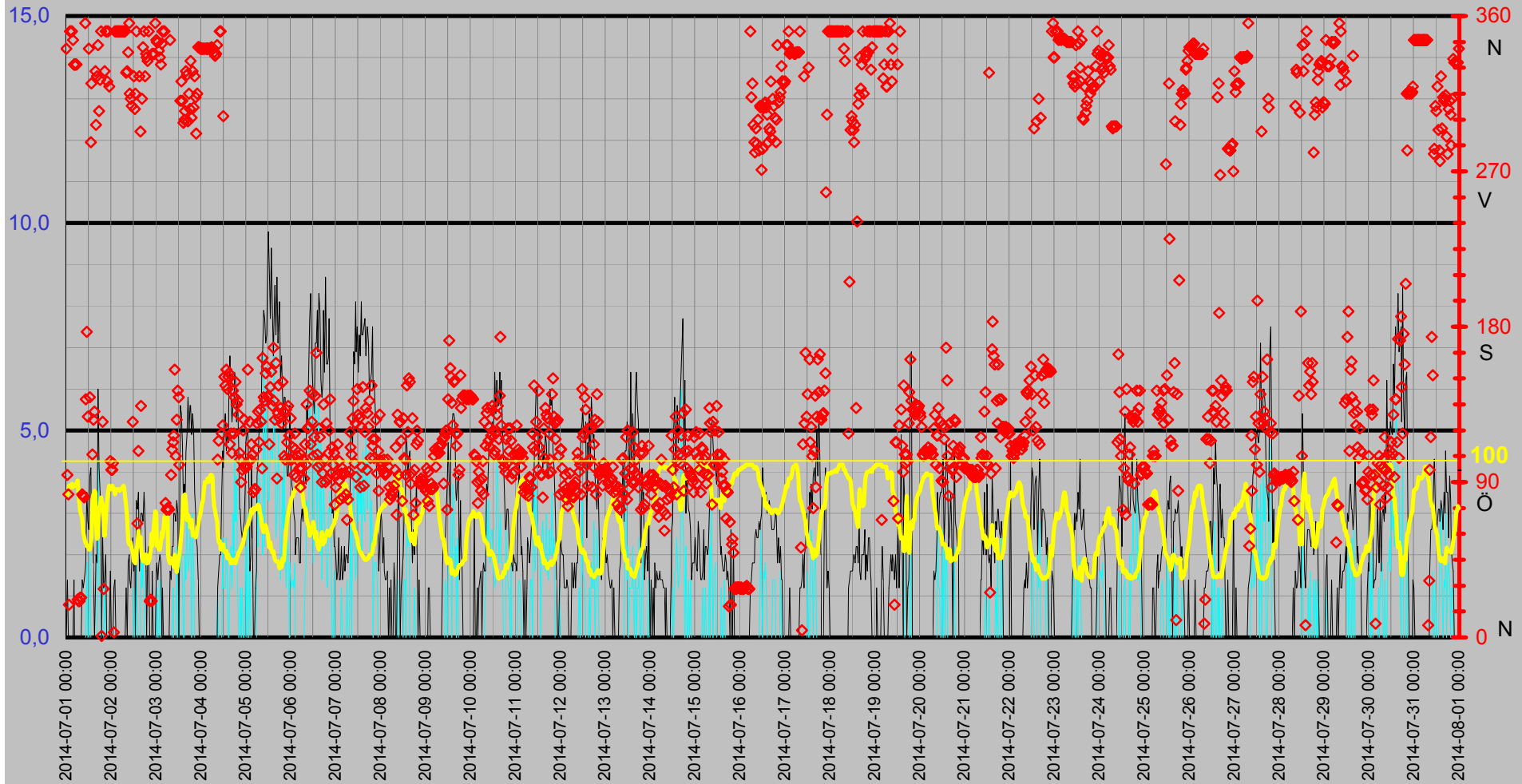

Luftfukt Kyleffekt Temp Vind Medeltemperatur

Temp °C
Vind m/s

● Dygns med °C — Vindhast m/s — Kyleffekt °C — Temp ute °C — Fukt ute Rh%

Rh %

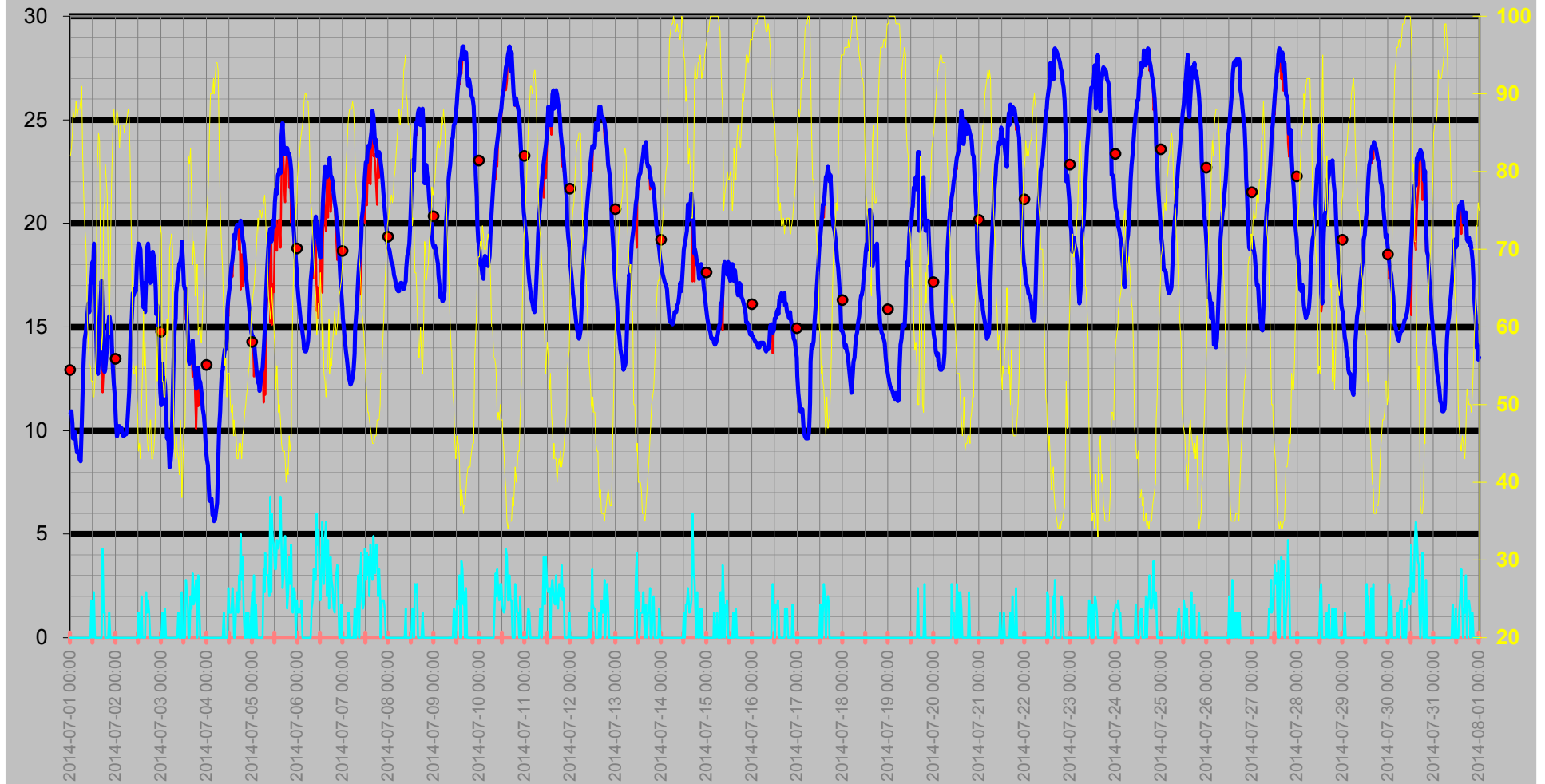

Nederbörd

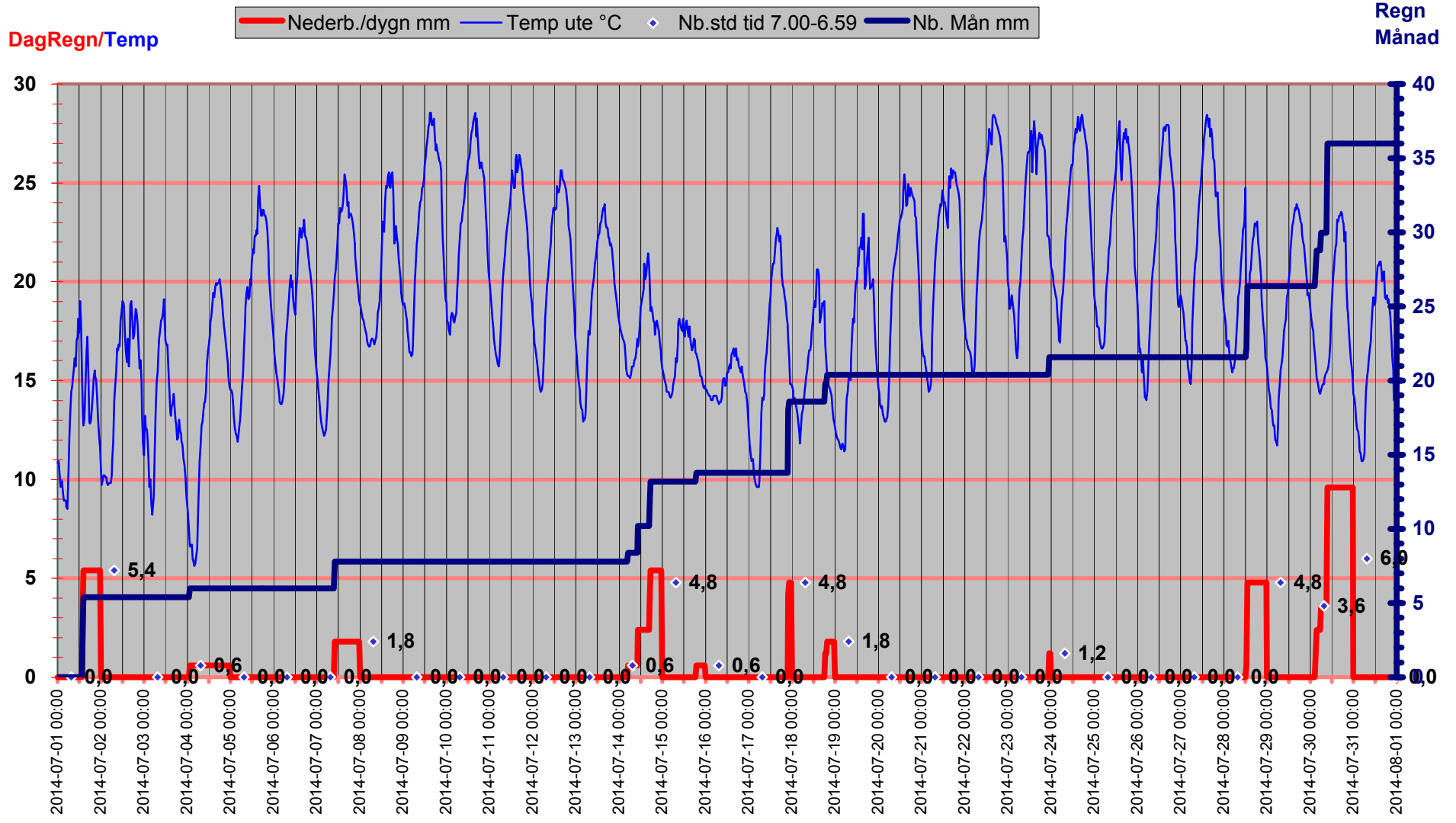

Luftryck/Nederbörd

◆ Luftryck mbar
 — Nederb./dygn mm
 △ Nb.std tid 7.00-6.59

Luftryck

Nederbörd

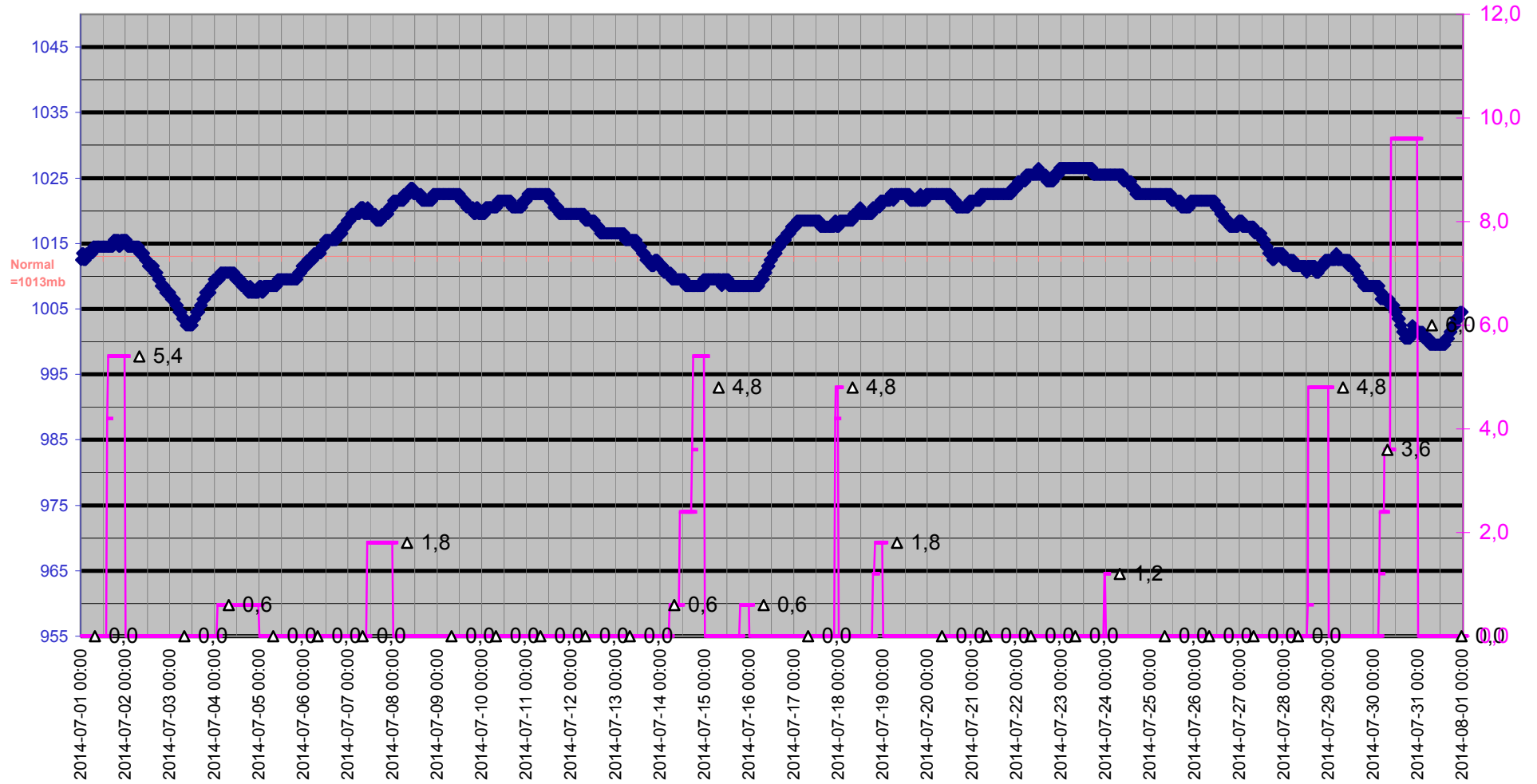

Grund

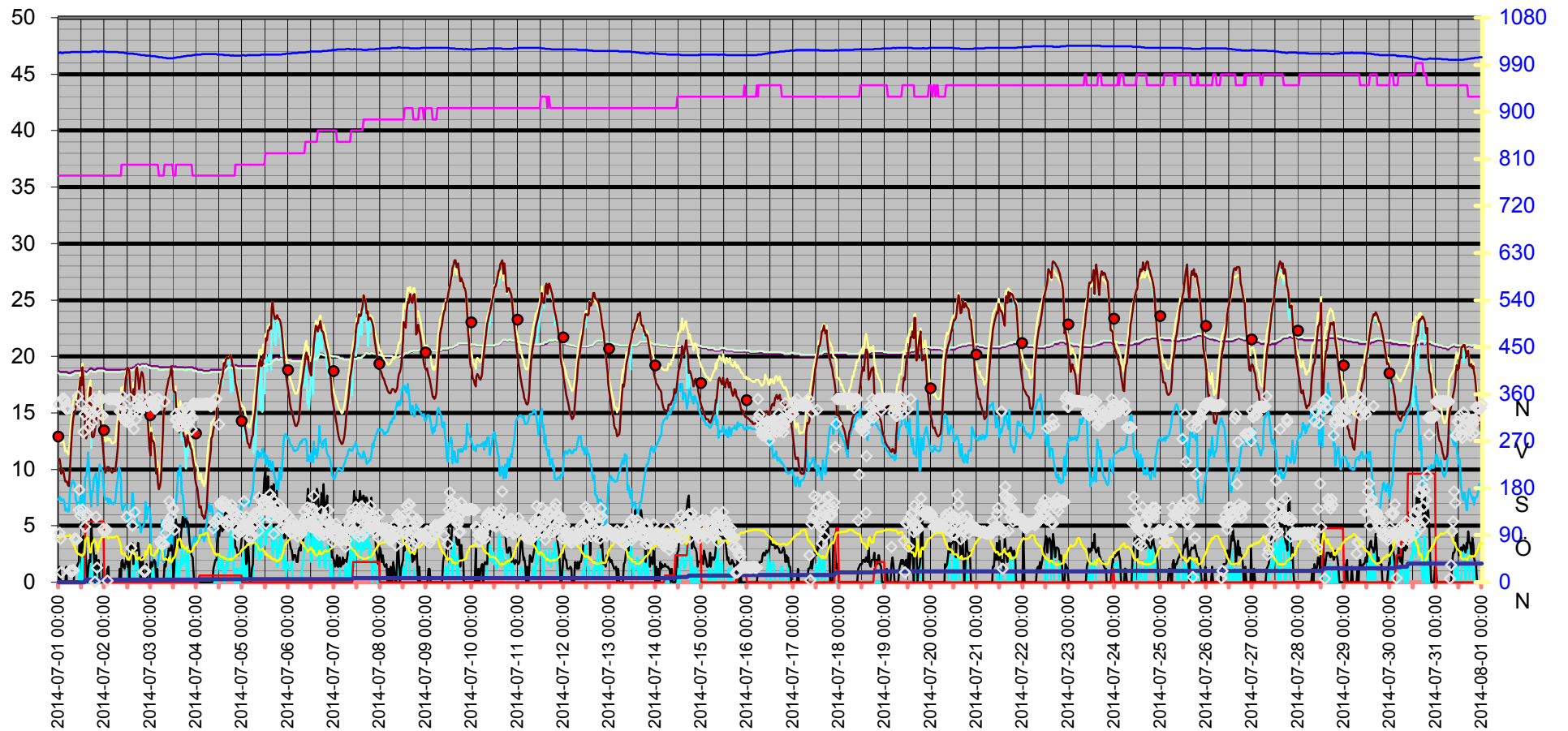
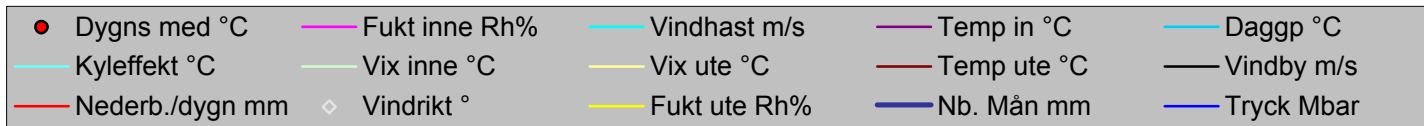

Datum	Vindrikt	Fukt inne	Fukt ute	Vindhast	Temp in	Temp ute	Nb. Mån	Tryck	Dagpp	Kyleffekt	Vix inne	Vix ute	Vindby	Korr lufttryck	Nederb./dygn
	°	Rh%	Rh%	m/s	°C	°C	mm	Mbar	°C	°C	°C	°C	m/s		mm
2014-07-01 00:00	341	36	82	0,0	18,73	10,82	0,0	1012,51	7,33	10,82	18,52	13,10	0,0	0,00	0,0
2014-07-01 00:30	94	36	83	0,0	18,63	10,92	0,0	1013,51	7,61	10,92	18,42	13,27	1,4	0,00	0,0
2014-07-01 01:00	83	36	85	0,0	18,63	10,32	0,0	1013,51	7,39	10,32	18,42	12,82	0,0	0,00	0,0
2014-07-01 01:30	19	36	88	0,0	18,63	9,62	0,0	1012,51	7,23	9,62	18,42	12,36	0,0	0,00	0,0
2014-07-01 02:00	351	36	87	0,0	18,63	9,82	0,0	1012,51	7,25	9,82	18,42	12,48	0,0	0,00	0,0
2014-07-01 02:30	351	36	87	0,0	18,63	9,92	0,0	1012,51	7,35	9,92	18,42	12,58	0,0	0,00	0,0
2014-07-01 03:00	351	36	89	0,0	18,63	9,32	0,0	1013,51	7,10	9,32	18,42	12,14	0,0	0,00	0,0
2014-07-01 03:30	346	36	87	0,0	18,63	8,92	0,0	1013,51	6,37	8,92	18,42	11,58	0,0	0,00	0,0
2014-07-01 04:00	332	36	88	0,0	18,63	8,92	0,0	1013,51	6,54	8,92	18,42	11,66	1,4	0,00	0,0
2014-07-01 04:30	332	36	88	0,0	18,63	8,92	0,0	1013,51	6,54	8,92	18,42	11,66	0,0	0,00	0,0
2014-07-01 05:00	332	36	88	0,0	18,53	8,62	0,0	1013,51	6,24	8,62	18,32	11,36	0,0	0,00	0,0
2014-07-01 05:30	332	36	89	0,0	18,53	8,52	0,0	1013,51	6,31	8,52	18,32	11,33	0,0	0,00	0,0
2014-07-01 06:00	22	36	91	0,0	18,53	10,12	0,0	1013,51	8,23	10,12	18,32	13,10	0,0	0,00	0,0
2014-07-01 06:30	21	36	82	0,0	18,53	12,02	0,0	1014,51	8,50	12,02	18,32	14,30	0,0	0,00	0,0
2014-07-01 07:00	21	36	77	0,0	18,63	13,43	0,0	1014,51	8,89	13,43	18,42	15,34	0,0	0,00	0,0
2014-07-01 07:30	23	36	73	0,0	18,63	14,43	0,0	1014,51	9,03	14,43	18,42	16,07	0,0	0,00	0,0
2014-07-01 08:00	23	36	71	0,0	18,63	14,73	0,0	1014,51	8,88	14,73	18,42	16,23	0,0	0,00	0,0
2014-07-01 08:30	83	36	69	0,0	18,73	15,03	0,0	1014,51	8,73	15,03	18,52	16,40	1,4	0,00	0,0
2014-07-01 09:00	82	36	61	0,0	18,73	15,53	0,0	1014,51	7,30	15,53	18,52	16,42	1,2	0,00	0,0
2014-07-01 09:30	81	36	58	0,0	18,73	16,13	0,0	1014,51	7,08	16,13	18,52	16,84	1,4	0,00	0,0
2014-07-01 10:00	356	36	55	0,0	18,73	15,73	0,0	1014,51	5,90	15,73	18,52	16,28	1,6	0,00	0,0
2014-07-01 10:30	138	36	55	0,0	18,73	17,03	0,0	1014,51	7,10	17,03	18,52	17,58	1,8	0,00	0,0
2014-07-01 11:00	177	36	53	1,8	18,73	17,23	0,0	1014,51	6,71	17,23	18,52	17,67	3,5	0,00	0,0
2014-07-01 11:30	128	36	53	0,0	18,73	18,13	0,0	1014,51	7,54	18,13	18,52	18,57	2,8	0,00	0,0
2014-07-01 12:00	341	36	51	0,0	18,73	17,43	0,0	1014,51	6,31	17,43	18,52	17,77	2,6	0,00	0,0
2014-07-01 12:30	139	36	51	2,2	18,73	19,03	0,0	1014,51	7,77	19,03	18,52	19,37	3,9	0,00	0,0
2014-07-01 13:00	287	36	53	0,0	18,73	17,93	0,0	1014,51	7,36	17,93	18,52	18,37	4,1	0,00	0,0
2014-07-01 13:30	321	36	57	0,0	18,73	15,33	0,0	1014,51	6,07	15,33	18,52	15,99	2,2	0,00	0,0
2014-07-01 14:00	106	36	80	0,0	18,63	13,23	4,2	1014,51	9,28	13,23	18,42	15,36	3,5	4,20	4,2
2014-07-01 14:30	126	36	83	0,0	18,63	12,72	5,4	1014,51	9,36	12,72	18,42	15,08	1,8	5,40	5,4
2014-07-01 15:00	131	36	85	0,0	18,63	13,12	5,4	1014,51	10,12	13,12	18,42	15,63	0,0	1,20	5,4
2014-07-01 15:30	328	36	84	0,0	18,73	14,73	5,4	1014,51	11,50	14,73	18,52	17,15	1,2	0,00	5,4
2014-07-01 16:00	297	36	67	0,0	18,83	16,23	5,4	1014,51	9,41	16,23	18,62	17,48	2,0	0,00	5,4
2014-07-01 16:30	325	36	57	0,0	18,93	17,23	5,4	1014,51	7,84	17,23	18,72	17,89	1,8	0,00	5,4
2014-07-01 17:00	343	36	59	4,3	18,93	15,43	5,4	1014,51	6,69	11,85	18,72	16,20	6,0	0,00	5,4
2014-07-01 17:30	305	36	75	1,2	18,93	12,92	5,4	1015,51	8,00	12,92	18,72	14,70	4,1	0,00	5,4
2014-07-01 18:00	323	36	76	1,2	18,83	12,82	5,4	1015,51	8,11	12,82	18,62	14,67	3,5	0,00	5,4
2014-07-01 18:30	351	36	81	0,0	18,83	12,92	5,4	1015,51	9,18	12,92	18,62	15,13	2,4	0,00	5,4
2014-07-01 19:00	1	36	79	0,0	18,83	13,53	5,4	1015,51	9,38	13,53	18,62	15,58	0,0	0,00	5,4
2014-07-01 19:30	125	36	77	0,0	18,83	14,23	5,4	1015,51	9,66	14,23	18,62	16,14	2,4	0,00	5,4
2014-07-01 20:00	28	36	68	0,0	18,93	15,13	5,4	1015,51	8,60	15,13	18,72	16,44	1,2	0,00	5,4
2014-07-01 20:30	328	36	59	1,2	18,93	15,53	5,4	1014,51	6,79	15,53	18,72	16,30	1,4	0,00	5,4
2014-07-01 21:00	351	36	68	0,0	18,93	15,23	5,4	1014,51	8,69	15,23	18,72	16,54	2,0	0,00	5,4
2014-07-01 21:30	351	36	77	0,0	18,93	15,03	5,4	1015,51	10,43	15,03	18,72	16,94	0,0	0,00	5,4
2014-07-01 22:00	322	36	80	0,0	18,93	14,13	5,4	1015,51	10,16	14,13	18,72	16,26	0,0	0,00	5,4
2014-07-01 22:30	351	36	85	0,0	18,93	13,02	5,4	1015,51	10,03	13,02	18,72	15,53	0,0	0,00	5,4

Datum	Vindrikt °	Fukt inne Rh%	Fukt ute Rh%	Vindhast m/s	Temp in °C	Temp ute °C	Nb. Mån mm	Tryck Mbar	Daggp °C	Kyleffekt °C	Vix inne °C	Vix ute °C	Vindby m/s	Korr lufttryck	Nederb./dygn mm
2014-07-01 23:00	319	36	88	0,0	18,93	12,22	5,4	1015,51	9,78	12,22	18,72	14,96	0,0	0,00	5,4
2014-07-01 23:30	102	36	86	0,0	18,93	11,62	5,4	1015,51	8,84	11,62	18,72	14,20	1,6	0,00	5,4
2014-07-02 00:00	97	36	86	0,0	18,93	10,42	5,4	1015,51	7,66	10,42	18,72	13,00	0,0	0,00	0,0
2014-07-02 00:30	97	36	88	0,0	18,83	9,72	5,4	1015,51	7,32	9,72	18,62	12,46	0,0	0,00	0,0
2014-07-02 01:00	101	36	87	0,0	18,83	9,92	5,4	1014,51	7,35	9,92	18,62	12,58	0,0	0,00	0,0
2014-07-02 01:30	3	36	86	0,0	18,83	10,22	5,4	1014,51	7,47	10,22	18,62	12,80	1,2	0,00	0,0
2014-07-02 02:00	351	36	83	0,0	18,83	10,22	5,4	1014,51	6,93	10,22	18,62	12,57	1,4	0,00	0,0
2014-07-02 02:30	351	36	86	0,0	18,83	10,12	5,4	1014,51	7,37	10,12	18,62	12,70	0,0	0,00	0,0
2014-07-02 03:00	351	36	86	0,0	18,83	10,12	5,4	1014,51	7,37	10,12	18,62	12,70	0,0	0,00	0,0
2014-07-02 03:30	351	36	86	0,0	18,83	9,82	5,4	1014,51	7,07	9,82	18,62	12,40	0,0	0,00	0,0
2014-07-02 04:00	351	36	86	0,0	18,83	9,72	5,4	1014,51	6,98	9,72	18,62	12,30	0,0	0,00	0,0
2014-07-02 04:30	351	36	85	0,0	18,83	9,82	5,4	1014,51	6,90	9,82	18,62	12,32	0,0	0,00	0,0
2014-07-02 05:00	351	36	86	0,0	18,83	9,82	5,4	1014,51	7,07	9,82	18,62	12,40	0,0	0,00	0,0
2014-07-02 05:30	351	36	86	0,0	18,83	9,82	5,4	1014,51	7,07	9,82	18,62	12,40	0,0	0,00	0,0
2014-07-02 06:00	351	36	87	0,0	18,83	10,22	5,4	1014,51	7,64	10,22	18,62	12,88	0,0	0,00	0,0
2014-07-02 06:30	351	36	88	0,0	18,83	11,02	5,4	1014,51	8,60	11,02	18,62	13,76	0,0	0,00	0,0
2014-07-02 07:00	351	36	87	0,0	18,83	11,92	5,4	1014,51	9,31	11,92	18,62	14,58	0,0	0,00	0,0
2014-07-02 07:30	351	36	81	0,0	18,83	13,93	5,4	1013,51	10,15	13,93	18,62	16,13	0,0	0,00	0,0
2014-07-02 08:00	327	36	76	0,0	18,83	14,73	5,4	1013,51	9,94	14,73	18,62	16,57	1,2	0,00	0,0
2014-07-02 08:30	328	36	69	0,0	18,83	15,43	5,4	1013,51	9,11	15,43	18,62	16,81	0,0	0,00	0,0
2014-07-02 09:00	339	37	56	0,0	18,83	16,63	5,4	1013,51	7,01	16,63	18,66	17,23	1,8	0,00	0,0
2014-07-02 09:30	356	37	54	0,0	18,83	16,53	5,4	1013,51	6,36	16,53	18,66	17,03	2,0	0,00	0,0
2014-07-02 10:00	315	37	54	0,0	18,83	16,83	5,4	1013,51	6,63	16,83	18,66	17,33	1,4	0,00	0,0
2014-07-02 10:30	312	37	55	0,0	18,83	16,73	5,4	1012,51	6,82	16,73	18,66	17,28	1,2	0,00	0,0
2014-07-02 11:00	308	37	51	0,0	18,83	18,03	5,4	1012,51	6,86	18,03	18,66	18,37	1,8	0,00	0,0
2014-07-02 11:30	125	37	50	0,0	18,93	18,43	5,4	1012,51	6,91	18,43	18,76	18,72	2,4	0,00	0,0
2014-07-02 12:00	325	37	44	1,2	18,93	19,03	5,4	1011,51	5,48	19,03	18,76	19,04	1,6	0,00	0,0
2014-07-02 12:30	306	37	45	0,0	18,93	18,93	5,4	1011,51	5,74	18,93	18,76	18,98	2,0	0,00	0,0
2014-07-02 13:00	315	37	43	0,0	18,93	18,73	5,4	1011,51	4,86	18,73	18,76	18,69	0,0	0,00	0,0
2014-07-02 13:30	351	37	50	2,0	18,93	17,33	5,4	1011,51	5,91	17,33	18,76	17,62	3,3	0,00	0,0
2014-07-02 14:00	66	37	54	0,0	18,93	16,43	5,4	1011,51	6,26	16,43	18,76	16,93	3,1	0,00	0,0
2014-07-02 14:30	108	37	62	0,0	18,93	15,93	5,4	1011,51	7,93	15,93	18,76	16,87	3,5	0,00	0,0
2014-07-02 15:00	325	37	55	0,0	19,03	17,13	5,4	1011,51	7,19	17,13	18,86	17,68	1,6	0,00	0,0
2014-07-02 15:30	293	37	58	0,0	19,03	15,73	5,4	1010,51	6,71	15,73	18,86	16,44	2,4	0,00	0,0
2014-07-02 16:00	134	37	53	2,2	19,03	17,23	5,4	1010,51	6,71	17,23	18,86	17,67	3,0	0,00	0,0
2014-07-02 16:30	312	37	46	1,2	19,23	18,83	5,4	1010,51	5,99	18,83	19,06	18,93	3,0	0,00	0,0
2014-07-02 17:00	342	37	44	1,8	19,23	19,03	5,4	1010,51	5,48	19,03	19,06	19,04	2,8	0,00	0,0
2014-07-02 17:30	351	37	45	1,2	19,33	18,13	5,4	1009,51	5,02	18,13	19,16	18,18	3,5	0,00	0,0
2014-07-02 18:00	325	37	48	0,0	19,23	17,13	5,4	1009,51	5,10	17,13	19,06	17,32	2,8	0,00	0,0
2014-07-02 18:30	338	37	48	0,0	19,23	17,33	5,4	1009,51	5,28	17,33	19,06	17,52	1,6	0,00	0,0
2014-07-02 19:00	336	37	43	0,0	19,23	18,23	5,4	1008,51	4,41	18,23	19,06	18,19	0,0	0,00	0,0
2014-07-02 19:30	334	37	43	0,0	19,33	18,63	5,4	1008,51	4,77	18,63	19,16	18,59	2,0	0,00	0,0
2014-07-02 20:00	351	37	44	0,0	19,33	18,43	5,4	1008,51	4,94	18,43	19,16	18,43	2,2	0,00	0,0
2014-07-02 20:30	21	37	46	0,0	19,33	17,83	5,4	1008,51	5,08	17,83	19,16	17,93	0,0	0,00	0,0
2014-07-02 21:00	22	37	51	0,0	19,23	16,73	5,4	1008,51	5,66	16,73	19,06	17,07	0,0	0,00	0,0
2014-07-02 21:30	21	37	60	0,0	19,33	15,63	5,4	1007,51	7,14	15,63	19,16	16,46	0,0	0,00	0,0

Datum	Vindrikt °	Fukt inne Rh%	Fukt ute Rh%	Vindhast m/s	Temp in °C	Temp ute °C	Nb. Mån mm	Tryck Mbar	Daggp °C	Kyleffekt °C	Vix inne °C	Vix ute °C	Vindby m/s	Korr lufttryck	Nederb./dygn mm
2014-07-02 22:00	338	37	53	0,0	19,33	16,03	5,4	1007,51	5,61	16,03	19,16	16,47	1,6	0,00	0,0
2014-07-02 22:30	338	37	60	0,0	19,23	14,93	5,4	1007,51	6,48	14,93	19,06	15,76	0,0	0,00	0,0
2014-07-02 23:00	338	37	67	0,0	19,23	13,33	5,4	1007,51	6,66	13,33	19,06	14,58	0,0	0,00	0,0
2014-07-02 23:30	356	37	73	0,0	19,23	11,82	5,4	1007,51	6,53	11,82	19,06	13,47	0,0	0,00	0,0
2014-07-03 00:00	346	37	72	0,0	19,13	11,22	5,4	1007,51	5,75	11,22	18,96	12,80	1,6	0,00	0,0
2014-07-03 00:30	345	37	53	1,2	19,13	13,23	5,4	1006,51	3,03	13,23	18,96	13,67	1,8	0,00	0,0
2014-07-03 01:00	345	37	53	0,0	19,13	12,52	5,4	1006,51	2,38	12,52	18,96	12,97	1,4	0,00	0,0
2014-07-03 01:30	340	37	51	0,0	19,13	12,52	5,4	1006,51	1,81	12,52	18,96	12,87	1,8	0,00	0,0
2014-07-03 02:00	336	37	51	1,4	19,13	12,22	5,4	1006,51	1,53	12,22	18,96	12,57	2,0	0,00	0,0
2014-07-03 02:30	332	37	55	0,0	19,13	11,12	5,4	1006,51	1,64	11,12	18,96	11,68	1,8	0,00	0,0
2014-07-03 03:00	344	37	61	0,0	19,13	9,62	5,4	1005,51	1,76	9,62	18,96	10,51	0,0	0,00	0,0
2014-07-03 03:30	351	37	58	0,0	19,13	10,02	5,4	1005,51	1,40	10,02	18,96	10,74	1,2	0,00	0,0
2014-07-03 04:00	351	37	63	0,0	19,13	8,82	5,4	1005,51	1,48	8,82	18,96	9,83	0,0	0,00	0,0
2014-07-03 04:30	351	36	70	0,0	19,03	8,22	5,4	1004,51	2,46	8,22	18,82	9,66	0,0	0,00	0,0
2014-07-03 05:00	78	36	71	0,0	19,03	8,52	5,4	1004,51	2,95	8,52	18,82	10,03	0,0	0,00	0,0
2014-07-03 05:30	74	36	72	0,0	19,03	9,12	5,4	1004,51	3,74	9,12	18,82	10,70	0,0	0,00	0,0
2014-07-03 06:00	75	36	70	0,0	19,03	11,42	5,4	1004,51	5,51	11,42	18,82	12,87	0,0	0,00	0,0
2014-07-03 06:30	75	36	48	0,0	19,03	13,53	5,4	1003,51	1,82	13,53	18,82	13,72	0,0	0,00	0,0
2014-07-03 07:00	74	36	44	0,0	19,03	14,93	5,4	1003,51	1,79	14,93	18,82	14,93	0,0	0,00	0,0
2014-07-03 07:30	346	37	43	0,0	19,03	15,43	5,4	1003,51	1,89	15,43	18,86	15,39	1,6	0,00	0,0
2014-07-03 08:00	94	37	46	0,0	19,03	16,63	5,4	1003,51	4,00	16,63	18,86	16,73	1,4	0,00	0,0
2014-07-03 08:30	109	37	44	0,0	19,03	17,13	5,4	1002,51	3,77	17,13	18,86	17,13	2,2	0,00	0,0
2014-07-03 09:00	113	37	43	1,2	19,03	17,53	5,4	1002,51	3,78	17,53	18,86	17,49	2,2	0,00	0,0
2014-07-03 09:30	117	37	41	0,0	19,03	18,03	5,4	1002,51	3,50	18,03	18,86	17,90	3,0	0,00	0,0
2014-07-03 10:00	155	37	48	0,0	19,03	18,13	5,4	1002,51	6,01	18,13	18,86	18,32	3,0	0,00	0,0
2014-07-03 10:30	105	37	44	0,0	19,03	18,43	5,4	1002,51	4,94	18,43	18,86	18,43	2,8	0,00	0,0
2014-07-03 11:00	126	37	38	2,2	19,13	19,13	5,4	1002,51	3,31	19,13	18,96	18,88	3,3	0,00	0,0
2014-07-03 11:30	143	37	42	0,0	19,13	18,23	5,4	1002,51	4,05	18,23	18,96	18,14	3,0	0,00	0,0
2014-07-03 12:00	139	36	47	0,0	19,13	17,03	5,4	1002,51	4,69	17,03	18,92	17,17	0,0	0,00	0,0
2014-07-03 12:30	100	36	47	0,0	19,03	16,83	5,4	1003,51	4,51	16,83	18,82	16,97	1,6	0,00	0,0
2014-07-03 13:00	311	36	54	2,8	19,13	16,83	5,4	1003,51	6,63	15,34	18,92	17,33	5,6	0,00	0,0
2014-07-03 13:30	322	37	60	2,2	19,03	15,63	5,4	1003,51	7,14	15,63	18,86	16,46	5,4	0,00	0,0
2014-07-03 14:00	311	37	68	1,4	19,03	14,53	5,4	1004,51	8,03	14,53	18,86	15,84	4,7	0,00	0,0
2014-07-03 14:30	298	37	82	0,0	19,03	13,43	5,4	1004,51	9,86	13,43	18,86	15,70	3,3	0,00	0,0
2014-07-03 15:00	300	37	81	0,0	19,03	13,23	5,4	1004,51	9,47	13,23	18,86	15,43	3,7	0,00	0,0
2014-07-03 15:30	305	37	83	2,0	19,03	13,73	5,4	1004,51	10,34	13,73	18,86	16,08	3,1	0,00	0,0
2014-07-03 16:00	328	37	77	1,4	19,03	13,83	5,4	1005,51	9,27	13,83	18,86	15,74	4,5	0,00	0,0
2014-07-03 16:30	326	37	68	3,1	19,03	14,33	5,4	1005,51	7,84	12,61	18,86	15,64	4,9	0,00	0,0
2014-07-03 17:00	299	37	71	1,6	19,03	13,53	5,4	1005,51	7,74	13,53	18,86	15,03	5,8	0,00	0,0
2014-07-03 17:30	315	37	69	1,8	19,03	12,92	5,4	1006,51	6,73	12,92	18,86	14,30	5,0	0,00	0,0
2014-07-03 18:00	306	37	64	2,4	18,93	12,82	5,4	1006,51	5,49	11,72	18,76	13,89	5,6	0,00	0,0
2014-07-03 18:30	334	37	65	2,8	19,03	12,02	5,4	1006,51	4,97	10,09	18,86	13,15	5,6	0,00	0,0
2014-07-03 19:00	301	37	68	0,0	18,93	12,12	5,4	1007,51	5,74	12,12	18,76	13,44	4,9	0,00	0,0
2014-07-03 19:30	328	37	59	3,0	19,03	13,02	5,4	1007,51	4,45	11,19	18,86	13,80	5,4	0,00	0,0
2014-07-03 20:00	307	37	60	1,6	19,03	12,42	5,4	1007,51	4,14	12,42	18,86	13,25	5,0	0,00	0,0
2014-07-03 20:30	325	37	60	0,0	19,03	12,32	5,4	1007,51	4,05	12,32	18,86	13,15	3,5	0,00	0,0

Datum	Vindrikt	Fukt inne	Fukt ute	Vindhast	Temp in	Temp ute	Nb. Mån	Tryck	Daggp	Kyleffekt	Vix inne	Vix ute	Vindby	Korr lufttryck	Nederb./dygn
	°	Rh%	Rh%	m/s	°C	°C	mm	Mbar	°C	°C	°C	°C	m/s		mm
2014-07-03 21:00	313	37	58	0,0	19,03	11,92	5,4	1007,51	3,17	11,92	18,86	12,64	3,0	0,00	0,0
2014-07-03 21:30	292	37	59	0,0	19,03	11,72	5,4	1007,51	3,24	11,72	18,86	12,50	2,4	0,00	0,0
2014-07-03 22:00	315	36	63	0,0	19,03	11,02	5,4	1008,51	3,56	11,02	18,82	12,03	2,2	0,00	0,0
2014-07-03 22:30	342	36	65	0,0	18,93	10,72	5,4	1008,51	3,74	10,72	18,72	11,85	1,4	0,00	0,0
2014-07-03 23:00	342	36	69	0,0	18,93	10,12	5,4	1008,51	4,06	10,12	18,72	11,50	0,0	0,00	0,0
2014-07-03 23:30	341	36	71	0,0	18,93	9,12	5,4	1009,51	3,53	9,12	18,72	10,63	0,0	0,00	0,0
2014-07-04 00:00	341	36	75	0,0	18,93	8,62	5,4	1009,51	3,86	8,62	18,72	10,40	0,0	0,00	0,0
2014-07-04 00:30	341	36	77	0,0	18,83	8,32	5,4	1009,51	3,96	8,32	18,62	10,24	0,0	0,00	0,0
2014-07-04 01:00	341	36	79	0,0	18,83	7,52	5,4	1009,51	3,57	7,52	18,62	9,58	0,0	0,00	0,0
2014-07-04 01:30	341	36	85	0,0	18,83	6,62	6,0	1009,51	3,77	6,62	18,62	9,12	0,0	0,60	0,6
2014-07-04 02:00	341	36	90	0,0	18,83	6,62	6,0	1009,51	4,61	6,62	18,62	9,51	0,0	0,60	0,6
2014-07-04 02:30	341	36	90	0,0	18,83	6,72	6,0	1009,51	4,71	6,72	18,62	9,61	0,0	0,00	0,6
2014-07-04 03:00	341	36	90	0,0	18,83	5,92	6,0	1010,51	3,92	5,92	18,62	8,81	0,0	0,00	0,6
2014-07-04 03:30	341	36	92	0,0	18,73	5,92	6,0	1010,51	4,25	5,92	18,52	8,97	0,0	0,00	0,6
2014-07-04 04:00	341	36	90	0,0	18,73	5,62	6,0	1010,51	3,63	5,62	18,52	8,51	0,0	0,00	0,6
2014-07-04 04:30	341	36	92	0,0	18,73	5,72	6,0	1010,51	4,05	5,72	18,52	8,77	0,0	0,00	0,6
2014-07-04 05:00	341	36	94	0,0	18,73	6,12	6,0	1010,51	4,76	6,12	18,52	9,34	0,0	0,00	0,6
2014-07-04 05:30	342	36	94	0,0	18,73	6,52	6,0	1010,51	5,16	6,52	18,52	9,74	0,0	0,00	0,6
2014-07-04 06:00	341	36	93	0,0	18,73	8,42	6,0	1010,51	6,88	8,42	18,52	11,56	0,0	0,00	0,6
2014-07-04 06:30	341	36	84	0,0	18,73	10,12	6,0	1010,51	7,01	10,12	18,52	12,55	0,0	0,00	0,6
2014-07-04 07:00	339	36	76	0,0	18,73	10,92	6,0	1010,51	6,27	10,92	18,52	12,77	0,0	0,00	0,6
2014-07-04 07:30	337	36	73	0,0	18,83	11,72	6,0	1010,51	6,44	11,72	18,62	13,37	0,0	0,00	0,6
2014-07-04 08:00	338	36	70	0,0	18,83	12,72	6,0	1010,51	6,76	12,72	18,62	14,17	0,0	0,00	0,6
2014-07-04 08:30	343	36	67	0,0	18,83	12,92	6,0	1010,51	6,28	12,92	18,62	14,18	0,0	0,00	0,6
2014-07-04 09:00	103	36	61	1,2	18,83	13,53	6,0	1010,51	5,42	13,53	18,62	14,41	1,2	0,00	0,6
2014-07-04 09:30	114	36	55	0,0	18,83	13,93	6,0	1010,51	4,23	13,93	18,62	14,48	1,6	0,00	0,6
2014-07-04 10:00	351	36	56	0,0	18,83	13,93	6,0	1010,51	4,50	13,93	18,62	14,53	2,0	0,00	0,6
2014-07-04 10:30	351	36	51	0,0	18,83	14,43	6,0	1010,51	3,55	14,43	18,62	14,77	2,0	0,00	0,6
2014-07-04 11:00	118	36	54	0,0	18,83	15,83	6,0	1009,51	5,71	15,83	18,62	16,33	3,5	0,00	0,6
2014-07-04 11:30	123	36	54	2,4	18,83	16,43	6,0	1009,51	6,26	15,52	18,62	16,93	4,5	0,00	0,6
2014-07-04 12:00	302	36	54	1,2	18,83	16,83	6,0	1009,51	6,63	16,83	18,62	17,33	4,1	0,00	0,6
2014-07-04 12:30	151	36	50	1,2	18,83	17,33	6,0	1009,51	5,91	17,33	18,62	17,62	5,0	0,00	0,6
2014-07-04 13:00	146	36	49	1,2	18,83	17,93	6,0	1009,51	6,15	17,93	18,62	18,17	5,4	0,00	0,6
2014-07-04 13:30	155	36	50	2,4	18,83	18,23	6,0	1009,51	6,73	17,42	18,62	18,52	4,5	0,00	0,6
2014-07-04 14:00	144	36	46	1,4	18,83	18,83	6,0	1009,51	5,99	18,83	18,62	18,93	5,0	0,00	0,6
2014-07-04 14:30	151	36	48	0,0	18,83	19,43	6,0	1008,51	7,19	19,43	18,62	19,62	4,7	0,00	0,6
2014-07-04 15:00	153	36	46	0,0	18,93	19,23	6,0	1008,51	6,35	19,23	18,72	19,33	6,0	0,00	0,6
2014-07-04 15:30	112	36	46	1,4	19,03	19,73	6,0	1008,51	6,80	19,73	18,82	19,83	6,8	0,00	0,6
2014-07-04 16:00	118	36	43	2,2	19,13	19,93	6,0	1008,51	5,93	19,93	18,92	19,89	5,8	0,00	0,6
2014-07-04 16:30	107	36	43	1,2	19,23	19,83	6,0	1008,51	5,84	19,83	19,02	19,79	5,2	0,00	0,6
2014-07-04 17:00	143	36	45	3,0	19,23	19,93	6,0	1008,51	6,64	18,73	19,02	19,98	5,6	0,00	0,6
2014-07-04 17:30	118	36	44	1,8	19,23	19,93	6,0	1008,51	6,29	19,93	19,02	19,94	5,6	0,00	0,6
2014-07-04 18:00	139	36	45	5,0	19,23	20,13	6,0	1007,51	6,82	16,80	19,02	20,18	6,4	0,00	0,6
2014-07-04 18:30	148	36	43	2,8	19,23	19,73	6,0	1007,51	5,75	18,51	19,02	19,69	6,2	0,00	0,6
2014-07-04 19:00	135	36	46	3,9	19,23	19,23	6,0	1008,51	6,35	16,94	19,02	19,33	5,2	0,00	0,6
2014-07-04 19:30	137	36	47	1,2	19,23	19,03	6,0	1007,51	6,50	19,03	19,02	19,18	5,8	0,00	0,6

Datum	Vindrikt °	Fukt inne Rh%	Fukt ute Rh%	Vindhast m/s	Temp in °C	Temp ute °C	Nb. Mån mm	Tryck Mbar	Daggp °C	Kyleffekt °C	Vix inne °C	Vix ute °C	Vindby m/s	Korr lufttryck	Nederb./dygn mm
2014-07-04 20:00	129	36	49	0,0	19,23	18,33	6,0	1007,51	6,51	18,33	19,02	18,57	4,7	0,00	0,6
2014-07-04 20:30	107	37	50	0,0	19,23	17,73	6,0	1007,51	6,27	17,73	19,06	18,02	3,1	0,00	0,6
2014-07-04 21:00	103	37	51	1,2	19,23	17,33	6,0	1007,51	6,21	17,33	19,06	17,67	3,1	0,00	0,6
2014-07-04 21:30	90	37	52	0,0	19,13	16,83	6,0	1007,51	6,05	16,83	18,96	17,22	2,6	0,00	0,6
2014-07-04 22:00	97	37	54	1,2	19,13	16,33	6,0	1007,51	6,17	16,33	18,96	16,83	2,4	0,00	0,6
2014-07-04 22:30	120	37	55	0,0	19,13	15,83	6,0	1007,51	5,99	15,83	18,96	16,38	2,6	0,00	0,6
2014-07-04 23:00	126	37	58	0,0	19,13	15,23	6,0	1007,51	6,25	15,23	18,96	15,94	2,8	0,00	0,6
2014-07-04 23:30	98	37	62	1,4	19,13	14,73	6,0	1007,51	6,80	14,73	18,96	15,67	3,7	0,00	0,6
2014-07-05 00:00	100	37	63	2,2	19,13	14,53	6,0	1008,51	6,86	14,53	18,96	15,53	4,7	0,00	0,0
2014-07-05 00:30	99	37	64	0,0	19,13	14,53	6,0	1008,51	7,10	14,53	18,96	15,59	4,9	0,00	0,0
2014-07-05 01:00	155	37	65	3,0	19,13	14,33	6,0	1008,51	7,14	12,61	18,96	15,45	5,0	0,00	0,0
2014-07-05 01:30	102	37	67	0,0	19,13	13,73	6,0	1007,51	7,04	13,73	18,96	14,98	3,7	0,00	0,0
2014-07-05 02:00	125	37	69	1,6	19,13	13,23	6,0	1007,51	7,01	13,23	18,96	14,60	1,6	0,00	0,0
2014-07-05 02:30	103	37	72	0,0	19,13	12,62	6,0	1008,51	7,09	12,62	18,96	14,20	2,0	0,00	0,0
2014-07-05 03:00	112	37	74	0,0	19,13	12,32	6,0	1008,51	7,22	12,32	18,96	14,03	4,1	0,00	0,0
2014-07-05 03:30	106	37	72	0,0	19,13	12,22	6,0	1008,51	6,71	12,22	18,96	13,80	2,4	0,00	0,0
2014-07-05 04:00	84	37	75	0,0	19,13	11,92	6,0	1008,51	7,04	11,92	18,96	13,70	0,0	0,00	0,0
2014-07-05 04:30	86	37	75	0,0	19,13	12,32	6,0	1008,51	7,42	12,32	18,96	14,10	0,0	0,00	0,0
2014-07-05 05:00	86	37	74	0,0	19,13	12,82	6,0	1008,51	7,70	12,82	18,96	14,53	1,2	0,00	0,0
2014-07-05 05:30	109	37	75	0,0	19,13	13,02	6,0	1008,51	8,10	13,02	18,96	14,80	1,6	0,00	0,0
2014-07-05 06:00	124	37	76	3,3	19,13	13,83	6,0	1008,51	9,07	11,35	18,96	15,67	3,9	0,00	0,0
2014-07-05 06:30	131	37	77	2,2	19,13	14,73	6,0	1008,51	10,14	14,73	18,96	16,64	4,3	0,00	0,0
2014-07-05 07:00	113	37	76	4,1	19,13	15,33	6,0	1008,51	10,52	11,73	18,96	17,17	5,0	0,00	0,0
2014-07-05 07:30	132	37	72	3,0	19,13	16,73	6,0	1008,51	11,01	15,23	18,96	18,30	5,2	0,00	0,0
2014-07-05 08:00	125	37	70	3,0	19,23	17,83	6,0	1008,51	11,62	16,43	19,06	19,27	5,4	0,00	0,0
2014-07-05 08:30	98	37	64	3,0	19,23	18,73	6,0	1008,51	11,06	17,42	19,06	19,80	6,9	0,00	0,0
2014-07-05 09:00	162	37	63	2,0	19,23	19,43	6,0	1008,51	11,47	19,43	19,06	20,44	6,9	0,00	0,0
2014-07-05 09:30	139	37	61	6,8	19,23	19,73	6,0	1008,51	11,24	15,21	19,06	20,62	7,9	0,00	0,0
2014-07-05 10:00	137	37	63	2,2	19,23	19,13	6,0	1009,51	11,18	19,13	19,06	20,14	7,7	0,00	0,0
2014-07-05 10:30	153	37	65	6,0	19,33	19,23	6,0	1009,51	11,77	15,11	19,16	20,36	7,1	0,00	0,0
2014-07-05 11:00	157	37	62	4,7	19,33	20,13	6,0	1009,51	11,87	17,05	19,16	21,08	7,3	0,00	0,0
2014-07-05 11:30	139	37	60	4,5	19,33	19,83	6,0	1009,51	11,07	16,68	19,16	20,66	9,2	0,00	0,0
2014-07-05 12:00	140	38	57	3,3	19,33	21,03	6,0	1009,51	11,37	19,48	19,20	21,69	9,8	0,00	0,0
2014-07-05 12:30	112	38	52	3,3	19,33	21,63	6,0	1009,51	10,46	20,16	19,20	22,03	8,9	0,00	0,0
2014-07-05 13:00	145	38	55	4,7	19,43	21,43	6,0	1009,51	11,17	18,67	19,30	21,98	7,7	0,00	0,0
2014-07-05 13:30	154	38	51	4,5	19,43	22,33	6,0	1009,51	10,79	19,78	19,30	22,68	9,4	0,00	0,0
2014-07-05 14:00	134	38	49	4,3	19,43	22,33	6,0	1009,51	10,16	20,16	19,30	22,58	7,9	0,00	0,0
2014-07-05 14:30	168	38	50	4,7	19,43	22,63	6,0	1009,51	10,75	20,15	19,30	22,92	6,8	0,00	0,0
2014-07-05 15:00	137	38	48	6,8	19,53	22,43	6,0	1009,51	9,92	18,83	19,40	22,63	7,5	0,00	0,0
2014-07-05 15:30	126	38	45	4,3	19,53	24,23	6,0	1009,51	10,51	22,44	19,40	24,29	8,5	0,00	0,0
2014-07-05 16:00	159	38	44	2,4	19,73	24,83	6,0	1009,51	10,69	24,39	19,60	24,84	7,3	0,00	0,0
2014-07-05 16:30	92	38	44	3,0	19,83	23,83	6,0	1009,51	9,79	22,99	19,70	23,84	8,7	0,00	0,0
2014-07-05 17:00	130	38	44	4,3	19,83	23,33	6,0	1009,51	9,34	21,36	19,70	23,34	7,1	0,00	0,0
2014-07-05 17:30	146	38	43	4,9	19,93	23,33	6,0	1009,51	8,98	21,02	19,80	23,29	7,5	0,00	0,0
2014-07-05 18:00	127	38	40	3,0	19,93	23,63	6,0	1009,51	8,09	22,77	19,80	23,46	8,1	0,00	0,0
2014-07-05 18:30	133	38	42	1,4	19,93	23,63	6,0	1009,51	8,87	23,63	19,80	23,55	6,2	0,00	0,0

Datum	Vindrikt °	Fukt inne Rh%	Fukt ute Rh%	Vindhast m/s	Temp in °C	Temp ute °C	Nb. Mån mm	Tryck Mbar	Daggp °C	Kyleffekt °C	Vix inne °C	Vix ute °C	Vindby m/s	Korr lufttryck	Nederb./dygn mm
2014-07-05 19:00	124	38	41	2,2	19,83	23,33	6,0	1009,51	8,22	23,33	19,70	23,21	6,8	0,00	0,0
2014-07-05 19:30	148	38	46	3,9	19,83	23,33	6,0	1009,51	10,05	21,72	19,70	23,43	5,8	0,00	0,0
2014-07-05 20:00	131	38	44	2,6	19,93	23,03	6,0	1009,51	9,07	22,49	19,80	23,04	5,0	0,00	0,0
2014-07-05 20:30	105	38	46	4,5	19,93	22,53	6,0	1009,51	9,33	20,03	19,80	22,63	5,8	0,00	0,0
2014-07-05 21:00	103	38	54	2,2	19,83	21,53	6,0	1010,51	10,97	21,53	19,70	22,03	5,8	0,00	0,0
2014-07-05 21:30	132	38	63	1,2	19,93	20,43	6,0	1010,51	12,41	20,43	19,80	21,44	4,7	0,00	0,0
2014-07-05 22:00	113	38	68	2,4	19,93	19,63	6,0	1010,51	12,87	18,90	19,80	20,94	3,9	0,00	0,0
2014-07-05 22:30	134	38	72	2,2	19,83	18,93	6,0	1010,51	13,12	18,93	19,70	20,50	3,9	0,00	0,0
2014-07-05 23:00	117	38	75	0,0	19,83	18,23	6,0	1011,51	13,10	18,23	19,70	20,01	4,7	0,00	0,0
2014-07-05 23:30	103	38	76	1,8	19,83	17,63	6,0	1011,51	12,73	17,63	19,70	19,48	5,6	0,00	0,0
2014-07-06 00:00	127	38	79	1,4	19,83	17,03	6,0	1011,51	12,77	17,03	19,70	19,09	4,5	0,00	0,0
2014-07-06 00:30	103	38	81	1,2	19,83	16,43	6,0	1011,51	12,58	16,43	19,70	18,63	3,7	0,00	0,0
2014-07-06 01:00	110	38	82	1,4	19,83	15,93	6,0	1011,51	12,29	15,93	19,70	18,20	3,5	0,00	0,0
2014-07-06 01:30	94	38	84	1,2	19,83	15,43	6,0	1011,51	12,18	15,43	19,70	17,85	3,0	0,00	0,0
2014-07-06 02:00	118	38	85	1,8	19,73	15,13	6,0	1012,51	12,08	15,13	19,60	17,63	2,8	0,00	0,0
2014-07-06 02:30	109	38	86	0,0	19,73	14,73	6,0	1012,51	11,87	14,73	19,60	17,31	2,0	0,00	0,0
2014-07-06 03:00	93	38	87	0,0	19,73	14,33	6,0	1012,51	11,66	14,33	19,60	16,98	2,4	0,00	0,0
2014-07-06 03:30	105	38	89	0,0	19,73	13,93	6,0	1012,51	11,62	13,93	19,60	16,74	2,4	0,00	0,0
2014-07-06 04:00	102	38	90	0,0	19,73	13,83	6,0	1012,51	11,70	13,83	19,60	16,72	2,4	0,00	0,0
2014-07-06 04:30	98	38	90	0,0	19,73	13,83	6,0	1012,51	11,70	13,83	19,60	16,72	1,8	0,00	0,0
2014-07-06 05:00	87	38	89	0,0	19,73	14,03	6,0	1012,51	11,72	14,03	19,60	16,84	1,8	0,00	0,0
2014-07-06 05:30	106	38	89	0,0	19,73	14,33	6,0	1013,51	12,02	14,33	19,60	17,14	2,8	0,00	0,0
2014-07-06 06:00	98	38	86	0,0	19,73	15,13	6,0	1013,51	12,26	15,13	19,60	17,71	3,1	0,00	0,0
2014-07-06 06:30	103	38	80	0,0	19,73	16,53	6,0	1013,51	12,48	16,53	19,60	18,66	2,8	0,00	0,0
2014-07-06 07:00	92	38	76	0,0	19,73	17,23	6,0	1013,51	12,35	17,23	19,60	19,07	4,1	0,00	0,0
2014-07-06 07:30	112	38	75	1,4	19,73	17,73	6,0	1013,51	12,62	17,73	19,60	19,51	3,9	0,00	0,0
2014-07-06 08:00	100	38	72	1,8	19,73	18,43	6,0	1013,51	12,64	18,43	19,60	20,00	3,7	0,00	0,0
2014-07-06 08:30	135	38	69	3,3	19,73	19,13	6,0	1013,51	12,63	17,34	19,60	20,51	5,6	0,00	0,0
2014-07-06 09:00	121	39	66	2,8	19,73	19,93	6,0	1013,51	12,68	18,73	19,65	21,12	5,2	0,00	0,0
2014-07-06 09:30	122	39	64	2,8	19,83	20,33	6,0	1014,51	12,57	19,16	19,75	21,40	6,4	0,00	0,0
2014-07-06 10:00	143	39	59	6,0	19,83	19,73	6,0	1014,51	10,71	15,76	19,75	20,50	7,7	0,00	0,0
2014-07-06 10:30	112	39	60	4,5	19,83	20,03	6,0	1014,51	11,25	16,93	19,75	20,86	8,3	0,00	0,0
2014-07-06 11:00	125	39	63	5,2	19,83	19,03	6,0	1014,51	11,09	15,41	19,75	20,04	6,9	0,00	0,0
2014-07-06 11:30	141	39	63	3,3	19,83	18,63	6,0	1015,51	10,71	16,77	19,75	19,64	6,4	0,00	0,0
2014-07-06 12:00	105	39	67	1,8	19,83	18,33	6,0	1015,51	11,40	18,33	19,75	19,58	5,8	0,00	0,0
2014-07-06 12:30	116	39	63	3,0	19,83	19,63	6,0	1015,51	11,66	18,40	19,75	20,64	5,4	0,00	0,0
2014-07-06 13:00	140	39	57	5,6	19,83	20,23	6,0	1015,51	10,63	16,67	19,75	20,89	7,1	0,00	0,0
2014-07-06 13:30	165	39	61	3,9	19,83	21,03	6,0	1015,51	12,45	19,04	19,75	21,92	7,1	0,00	0,0
2014-07-06 14:00	106	39	54	2,6	19,83	21,93	6,0	1015,51	11,34	21,32	19,75	22,43	7,9	0,00	0,0
2014-07-06 14:30	99	39	53	4,7	19,93	22,73	6,0	1015,51	11,78	20,28	19,85	23,18	6,9	0,00	0,0
2014-07-06 15:00	121	39	51	5,6	19,93	22,53	6,0	1015,51	10,98	19,61	19,85	22,88	8,3	0,00	0,0
2014-07-06 15:30	116	40	54	2,0	19,93	22,23	6,0	1015,51	11,62	22,23	19,89	22,73	7,9	0,00	0,0
2014-07-06 16:00	100	40	56	4,7	20,13	22,73	6,0	1015,51	12,66	20,28	20,09	23,34	6,2	0,00	0,0
2014-07-06 16:30	90	40	61	1,4	20,23	22,53	6,0	1015,51	13,86	22,53	20,19	23,42	5,8	0,00	0,0
2014-07-06 17:00	95	40	54	3,1	20,23	23,13	6,0	1015,51	12,45	22,22	20,19	23,63	6,2	0,00	0,0
2014-07-06 17:30	135	40	56	3,9	20,23	22,33	6,0	1015,51	12,29	20,55	20,19	22,94	7,9	0,00	0,0

Datum	Vindrikt	Fukt inne	Fukt ute	Vindhast	Temp in	Temp ute	Nb. Mån	Tryck	Daggp	Kyleffekt	Vix inne	Vix ute	Vindby	Korr lufttryck	Nederb./dygn
	°	Rh%	Rh%	m/s	°C	°C	mm	Mbar	°C	°C	°C	°C	m/s		mm
2014-07-06 18:00	103	40	55	2,8	20,23	22,23	6,0	1016,51	11,91	21,24	20,19	22,78	6,4	0,00	0,0
2014-07-06 18:30	90	40	58	2,4	20,13	22,03	6,0	1016,51	12,58	21,43	20,09	22,75	8,7	0,00	0,0
2014-07-06 19:00	124	40	60	1,4	20,13	21,43	6,0	1016,51	12,56	21,43	20,09	22,26	6,6	0,00	0,0
2014-07-06 19:30	92	40	62	1,2	20,13	21,03	6,0	1016,51	12,71	21,03	20,09	21,98	6,6	0,00	0,0
2014-07-06 20:00	107	40	60	3,1	20,13	20,73	6,0	1016,51	11,91	19,60	20,09	21,56	6,8	0,00	0,0
2014-07-06 20:30	120	40	59	3,0	20,13	20,43	6,0	1016,51	11,36	19,27	20,09	21,20	7,7	0,00	0,0
2014-07-06 21:00	138	40	60	3,5	20,13	19,93	6,0	1017,52	11,16	18,24	20,09	20,76	4,7	0,00	0,0
2014-07-06 21:30	95	40	62	2,2	20,13	19,33	6,0	1017,52	11,12	19,33	20,09	20,28	4,1	0,00	0,0
2014-07-06 22:00	110	40	64	0,0	20,13	18,43	6,0	1017,52	10,77	18,43	20,09	19,50	3,0	0,00	0,0
2014-07-06 22:30	100	40	65	0,0	20,13	17,43	6,0	1017,52	10,07	17,43	20,09	18,56	3,1	0,00	0,0
2014-07-06 23:00	107	40	66	1,6	20,03	16,63	6,0	1018,52	9,56	16,63	19,99	17,82	2,2	0,00	0,0
2014-07-06 23:30	77	40	68	0,0	20,03	15,93	6,0	1018,52	9,36	15,93	19,99	17,24	2,2	0,00	0,0
2014-07-07 00:00	87	40	69	0,0	20,03	15,43	6,0	1018,52	9,11	15,43	19,99	16,81	2,0	0,00	0,0
2014-07-07 00:30	94	40	72	0,0	20,03	14,93	6,0	1018,52	9,29	14,93	19,99	16,50	1,4	0,00	0,0
2014-07-07 01:00	112	40	76	0,0	20,03	14,33	6,0	1018,52	9,55	14,33	19,99	16,17	1,6	0,00	0,0
2014-07-07 01:30	91	39	80	0,0	20,03	13,83	6,0	1019,52	9,86	13,83	19,95	15,96	2,4	0,00	0,0
2014-07-07 02:00	102	39	83	0,0	20,03	13,43	6,0	1019,52	10,05	13,43	19,95	15,78	1,4	0,00	0,0
2014-07-07 02:30	80	39	86	0,0	20,03	12,92	6,0	1019,52	10,11	12,92	19,95	15,50	1,4	0,00	0,0
2014-07-07 03:00	95	39	87	1,2	19,93	12,62	6,0	1019,52	9,99	12,62	19,85	15,28	2,2	0,00	0,0
2014-07-07 03:30	98	39	88	0,0	19,93	12,42	6,0	1019,52	9,97	12,42	19,85	15,16	1,4	0,00	0,0
2014-07-07 04:00	81	39	88	0,0	19,93	12,22	6,0	1019,52	9,78	12,22	19,85	14,96	1,6	0,00	0,0
2014-07-07 04:30	95	39	88	0,0	19,93	12,32	6,0	1019,52	9,88	12,32	19,85	15,06	2,2	0,00	0,0
2014-07-07 05:00	95	39	89	0,0	19,83	12,52	6,0	1019,52	10,25	12,52	19,75	15,34	1,6	0,00	0,0
2014-07-07 05:30	83	39	88	0,0	19,83	12,92	6,0	1019,52	10,47	12,92	19,75	15,66	2,0	0,00	0,0
2014-07-07 06:00	68	39	85	1,4	19,83	13,73	6,0	1019,52	10,71	13,73	19,75	16,23	2,0	0,00	0,0
2014-07-07 06:30	80	39	81	0,0	19,83	14,93	6,0	1020,52	11,13	14,93	19,75	17,13	1,8	0,00	0,0
2014-07-07 07:00	96	39	78	0,0	19,83	15,63	6,0	1020,52	11,21	15,63	19,75	17,61	2,4	0,00	0,0
2014-07-07 07:30	119	39	77	1,6	19,83	16,33	6,0	1020,52	11,69	16,33	19,75	18,24	3,5	0,00	0,0
2014-07-07 08:00	110	39	73	3,0	19,83	17,33	6,0	1020,52	11,81	15,89	19,75	18,97	5,0	0,00	0,0
2014-07-07 08:30	106	39	69	0,0	19,83	18,13	6,0	1019,52	11,68	18,13	19,75	19,51	4,9	0,00	0,0
2014-07-07 09:00	127	40	67	3,0	19,83	18,63	6,0	1019,52	11,69	17,31	19,79	19,88	4,7	0,00	0,0
2014-07-07 09:30	137	40	64	4,1	19,83	19,33	6,0	1019,52	11,62	16,54	19,79	20,40	6,9	0,00	0,0
2014-07-07 10:00	101	40	62	2,2	19,83	20,23	7,8	1019,52	11,96	20,23	19,79	21,18	6,6	1,80	1,8
2014-07-07 10:30	124	40	61	1,4	19,83	20,63	7,8	1020,52	12,08	20,63	19,79	21,52	8,1	1,80	1,8
2014-07-07 11:00	93	40	59	1,6	19,83	21,33	7,8	1019,52	12,20	21,33	19,79	22,10	6,9	0,00	1,8
2014-07-07 11:30	144	40	57	4,3	19,83	22,23	7,8	1019,52	12,48	20,04	19,79	22,89	7,5	0,00	1,8
2014-07-07 12:00	129	40	53	2,8	19,83	22,93	7,8	1019,52	11,96	22,00	19,79	23,38	6,4	0,00	1,8
2014-07-07 12:30	127	40	51	4,1	19,93	22,93	7,8	1019,52	11,34	20,88	19,89	23,28	7,3	0,00	1,8
2014-07-07 13:00	87	40	49	3,0	19,93	23,73	7,8	1019,52	11,43	22,88	19,89	23,98	6,8	0,00	1,8
2014-07-07 13:30	122	40	49	3,9	19,93	23,53	7,8	1019,52	11,25	21,95	19,89	23,78	8,1	0,00	1,8
2014-07-07 14:00	99	40	48	2,0	19,93	23,63	7,8	1019,52	11,01	23,63	19,89	23,83	7,3	0,00	1,8
2014-07-07 14:30	145	40	47	4,5	19,93	24,03	7,8	1019,52	11,03	21,89	19,89	24,18	7,3	0,00	1,8
2014-07-07 15:00	88	40	46	3,1	20,03	24,43	7,8	1018,52	11,05	23,64	19,99	24,53	7,5	0,00	1,8
2014-07-07 15:30	119	41	45	2,8	20,03	25,43	7,8	1018,52	11,59	24,74	20,04	25,49	7,7	0,00	1,8
2014-07-07 16:00	133	41	45	4,9	20,13	25,13	7,8	1018,52	11,32	23,25	20,14	25,19	6,8	0,00	1,8
2014-07-07 16:30	97	41	45	3,7	20,33	24,73	7,8	1018,52	10,96	23,36	20,34	24,79	7,5	0,00	1,8

Datum	Vindrikt °	Fukt inne Rh%	Fukt ute Rh%	Vindhast m/s	Temp in °C	Temp ute °C	Nb. Mån mm	Tryck Mbar	Daggp °C	Kyleffekt °C	Vix inne °C	Vix ute °C	Vindby m/s	Korr lufttryck	Nederb./dygn mm
2014-07-07 17:00	130	41	46	3,1	20,33	23,83	7,8	1018,52	10,50	22,99	20,34	23,93	7,5	0,00	1,8
2014-07-07 17:30	122	41	46	4,5	20,33	24,03	7,8	1018,52	10,69	21,89	20,34	24,13	7,1	0,00	1,8
2014-07-07 18:00	137	41	48	4,5	20,23	23,23	7,8	1019,52	10,64	20,90	20,24	23,43	5,8	0,00	1,8
2014-07-07 18:30	104	41	48	2,0	20,23	23,43	7,8	1019,52	10,83	23,43	20,24	23,63	6,2	0,00	1,8
2014-07-07 19:00	146	41	48	3,3	20,23	23,43	7,8	1019,52	10,83	22,19	20,24	23,63	6,4	0,00	1,8
2014-07-07 19:30	111	41	50	2,0	20,33	23,23	7,8	1019,52	11,30	23,23	20,34	23,53	7,5	0,00	1,8
2014-07-07 20:00	115	41	54	0,0	20,33	22,93	7,8	1019,52	12,26	22,93	20,34	23,43	6,0	0,00	1,8
2014-07-07 20:30	104	41	54	1,8	20,23	22,53	7,8	1019,52	11,89	22,53	20,24	23,03	6,2	0,00	1,8
2014-07-07 21:00	115	41	58	1,8	20,23	21,93	7,8	1019,52	12,48	21,93	20,24	22,65	5,6	0,00	1,8
2014-07-07 21:30	126	41	61	1,8	20,23	21,23	7,8	1019,52	12,64	21,23	20,24	22,12	4,7	0,00	1,8
2014-07-07 22:00	95	41	65	1,4	20,23	20,63	7,8	1020,52	13,10	20,63	20,24	21,76	2,8	0,00	1,8
2014-07-07 22:30	108	41	68	0,0	20,13	20,03	7,8	1020,52	13,25	20,03	20,14	21,34	2,4	0,00	1,8
2014-07-07 23:00	85	41	71	0,0	20,13	19,63	7,8	1020,52	13,56	19,63	20,14	21,14	1,6	0,00	1,8
2014-07-07 23:30	129	41	73	0,0	20,13	19,03	7,8	1020,52	13,44	19,03	20,14	20,67	2,2	0,00	1,8
2014-07-08 00:00	102	41	74	0,0	20,13	18,83	7,8	1021,52	13,46	18,83	20,14	20,54	3,1	0,00	0,0
2014-07-08 00:30	100	41	75	0,0	20,13	18,73	7,8	1021,52	13,58	18,73	20,14	20,51	2,8	0,00	0,0
2014-07-08 01:00	97	41	76	0,0	20,03	18,43	7,8	1021,52	13,50	18,43	20,04	20,28	1,8	0,00	0,0
2014-07-08 01:30	103	41	77	0,0	20,03	18,13	7,8	1021,52	13,42	18,13	20,04	20,05	2,4	0,00	0,0
2014-07-08 02:00	95	41	76	0,0	20,03	18,03	7,8	1021,52	13,12	18,03	20,04	19,88	1,6	0,00	0,0
2014-07-08 02:30	94	41	77	0,0	20,03	17,73	7,8	1021,52	13,04	17,73	20,04	19,65	1,4	0,00	0,0
2014-07-08 03:00	95	41	79	0,0	20,03	17,53	7,8	1021,52	13,25	17,53	20,04	19,59	1,4	0,00	0,0
2014-07-08 03:30	103	41	80	0,0	20,03	17,33	7,8	1021,52	13,26	17,33	20,04	19,46	1,6	0,00	0,0
2014-07-08 04:00	99	41	82	0,0	20,03	17,03	7,8	1021,52	13,36	17,03	20,04	19,31	0,0	0,00	0,0
2014-07-08 04:30	87	41	84	0,0	20,03	16,83	7,8	1021,52	13,55	16,83	20,04	19,25	1,2	0,00	0,0
2014-07-08 05:00	80	41	86	0,0	20,03	16,73	7,8	1021,52	13,83	16,73	20,04	19,31	0,0	0,00	0,0
2014-07-08 05:30	83	41	88	0,0	20,03	16,73	7,8	1021,52	14,19	16,73	20,04	19,46	1,4	0,00	0,0
2014-07-08 06:00	82	41	86	0,0	20,03	17,03	7,8	1022,52	14,12	17,03	20,04	19,61	0,0	0,00	0,0
2014-07-08 06:30	85	41	87	0,0	20,03	17,13	7,8	1022,52	14,40	17,13	20,04	19,78	0,0	0,00	0,0
2014-07-08 07:00	88	41	88	0,0	19,93	17,13	7,8	1022,52	14,59	17,13	19,94	19,86	1,8	0,00	0,0
2014-07-08 07:30	97	41	88	0,0	19,93	17,03	7,8	1022,52	14,49	17,03	19,94	19,76	1,2	0,00	0,0
2014-07-08 08:00	110	41	93	0,0	19,93	16,83	7,8	1022,52	15,18	16,83	19,94	19,96	0,0	0,00	0,0
2014-07-08 08:30	71	41	94	0,0	19,93	17,03	7,8	1022,52	15,55	17,03	19,94	20,25	0,0	0,00	0,0
2014-07-08 09:00	129	41	95	1,4	19,93	17,23	7,8	1022,52	15,92	17,23	19,94	20,53	2,8	0,00	0,0
2014-07-08 09:30	94	41	90	0,0	19,93	17,83	7,8	1023,52	15,64	17,83	19,94	20,72	3,9	0,00	0,0
2014-07-08 10:00	125	41	89	0,0	19,93	18,43	7,8	1023,52	16,05	18,43	19,94	21,24	2,0	0,00	0,0
2014-07-08 10:30	125	41	86	0,0	20,03	18,63	7,8	1023,52	15,69	18,63	20,04	21,21	0,0	0,00	0,0
2014-07-08 11:00	114	41	86	0,0	20,03	19,03	7,8	1022,52	16,08	19,03	20,04	21,61	1,2	0,00	0,0
2014-07-08 11:30	79	41	86	0,0	20,03	20,03	7,8	1022,52	17,06	20,03	20,04	22,61	1,6	0,00	0,0
2014-07-08 12:00	127	41	81	0,0	20,03	21,43	7,8	1022,52	17,44	21,43	20,04	23,63	2,0	0,00	0,0
2014-07-08 12:30	104	41	73	1,4	20,13	23,03	7,8	1022,52	17,27	23,03	20,14	24,67	3,1	0,00	0,0
2014-07-08 13:00	103	42	74	1,4	20,23	22,93	7,8	1022,52	17,40	22,93	20,28	24,64	2,8	0,00	0,0
2014-07-08 13:30	94	42	74	0,0	20,23	22,53	7,8	1022,52	17,01	22,53	20,28	24,24	4,9	0,00	0,0
2014-07-08 14:00	146	42	67	2,6	20,23	24,03	7,8	1022,52	16,80	23,54	20,28	25,29	4,7	0,00	0,0
2014-07-08 14:30	119	42	67	2,2	20,23	24,83	7,8	1022,52	17,56	24,83	20,28	26,09	3,9	0,00	0,0
2014-07-08 15:00	150	42	64	2,6	20,33	24,73	7,8	1022,52	16,71	24,28	20,38	25,80	4,3	0,00	0,0
2014-07-08 15:30	148	42	59	0,0	20,33	25,33	7,8	1021,52	15,93	25,33	20,38	26,11	4,5	0,00	0,0

Datum	Vindrikt °	Fukt inne Rh%	Fukt ute Rh%	Vindhast m/s	Temp in °C	Temp ute °C	Nb. Mån mm	Tryck Mbar	Daggp °C	Kyleffekt °C	Vix inne °C	Vix ute °C	Vindby m/s	Korr lufttryck	Nederb./dygn mm
2014-07-08 16:00	89	42	56	0,0	20,43	25,53	7,8	1021,52	15,25	25,53	20,48	26,14	3,3	0,00	0,0
2014-07-08 16:30	95	42	57	0,0	20,43	24,83	7,8	1021,52	14,90	24,83	20,48	25,50	2,8	0,00	0,0
2014-07-08 17:00	127	42	60	0,0	20,43	24,73	7,8	1021,52	15,65	24,73	20,48	25,56	1,8	0,00	0,0
2014-07-08 17:30	71	41	56	0,0	20,53	25,43	7,8	1021,52	15,16	25,43	20,54	26,04	2,6	0,00	0,0
2014-07-08 18:00	97	41	54	1,2	20,53	25,53	7,8	1021,52	14,66	25,53	20,54	26,03	2,0	0,00	0,0
2014-07-08 18:30	78	41	60	0,0	20,53	24,43	7,8	1021,52	15,37	24,43	20,54	25,26	2,8	0,00	0,0
2014-07-08 19:00	112	41	71	0,0	20,53	21,93	7,8	1021,52	15,76	21,93	20,54	23,44	3,9	0,00	0,0
2014-07-08 19:30	120	41	69	0,0	20,53	22,13	7,8	1021,52	15,48	22,13	20,54	23,51	2,0	0,00	0,0
2014-07-08 20:00	114	41	66	0,0	20,53	22,83	7,8	1021,52	15,42	22,83	20,54	24,02	0,0	0,00	0,0
2014-07-08 20:30	89	42	67	0,0	20,53	22,33	7,8	1021,52	15,19	22,33	20,58	23,58	1,4	0,00	0,0
2014-07-08 21:00	90	42	68	0,0	20,53	21,93	7,8	1021,52	15,06	21,93	20,58	23,25	0,0	0,00	0,0
2014-07-08 21:30	92	42	71	0,0	20,53	21,13	7,8	1022,52	15,00	21,13	20,58	22,64	0,0	0,00	0,0
2014-07-08 22:00	89	42	72	0,0	20,53	20,63	7,8	1022,52	14,75	20,63	20,58	22,21	0,0	0,00	0,0
2014-07-08 22:30	91	42	74	0,0	20,53	20,13	7,8	1022,52	14,71	20,13	20,58	21,84	0,0	0,00	0,0
2014-07-08 23:00	91	41	78	0,0	20,53	19,43	7,8	1022,52	14,89	19,43	20,54	21,42	0,0	0,00	0,0
2014-07-08 23:30	87	42	77	0,0	20,53	19,03	7,8	1022,52	14,29	19,03	20,58	20,95	0,0	0,00	0,0
2014-07-09 00:00	85	42	78	0,0	20,53	18,83	7,8	1022,52	14,31	18,83	20,58	20,82	0,0	0,00	0,0
2014-07-09 00:30	98	42	79	0,0	20,53	18,93	7,8	1022,52	14,61	18,93	20,58	20,99	0,0	0,00	0,0
2014-07-09 01:00	79	42	81	0,0	20,53	18,73	7,8	1022,52	14,82	18,73	20,58	20,93	0,0	0,00	0,0
2014-07-09 01:30	96	42	83	0,0	20,53	18,33	7,8	1022,52	14,82	18,33	20,58	20,68	1,2	0,00	0,0
2014-07-09 02:00	76	42	84	0,0	20,53	18,03	7,8	1022,52	14,72	18,03	20,58	20,46	1,2	0,00	0,0
2014-07-09 02:30	86	42	84	0,0	20,53	17,53	7,8	1022,52	14,23	17,53	20,58	19,95	0,0	0,00	0,0
2014-07-09 03:00	89	42	83	0,0	20,53	17,03	7,8	1022,52	13,55	17,03	20,58	19,38	0,0	0,00	0,0
2014-07-09 03:30	86	41	84	0,0	20,53	16,43	7,8	1022,52	13,16	16,43	20,54	18,85	0,0	0,00	0,0
2014-07-09 04:00	87	41	87	0,0	20,53	16,43	7,8	1022,52	13,72	16,43	20,54	19,08	0,0	0,00	0,0
2014-07-09 04:30	105	41	86	0,0	20,53	16,23	7,8	1022,52	13,34	16,23	20,54	18,81	0,0	0,00	0,0
2014-07-09 05:00	109	41	88	0,0	20,53	16,33	7,8	1022,52	13,80	16,33	20,54	19,06	0,0	0,00	0,0
2014-07-09 05:30	99	41	86	0,0	20,53	16,73	7,8	1022,52	13,83	16,73	20,54	19,31	0,0	0,00	0,0
2014-07-09 06:00	108	42	85	0,0	20,53	18,33	7,8	1022,52	15,20	18,33	20,58	20,83	0,0	0,00	0,0
2014-07-09 06:30	107	42	78	0,0	20,53	20,03	7,8	1022,52	15,47	20,03	20,58	22,02	0,0	0,00	0,0
2014-07-09 07:00	110	42	72	0,0	20,53	20,93	7,8	1022,52	15,03	20,93	20,58	22,51	0,0	0,00	0,0
2014-07-09 07:30	107	42	68	0,0	20,53	21,93	7,8	1022,52	15,06	21,93	20,58	23,25	0,0	0,00	0,0
2014-07-09 08:00	112	42	65	0,0	20,53	22,43	7,8	1022,52	14,80	22,43	20,58	23,56	0,0	0,00	0,0
2014-07-09 08:30	112	42	60	0,0	20,63	22,83	7,8	1022,52	13,87	22,83	20,68	23,66	0,0	0,00	0,0
2014-07-09 09:00	115	42	57	0,0	20,63	23,53	7,8	1022,52	13,69	23,53	20,68	24,19	1,8	0,00	0,0
2014-07-09 09:30	89	42	57	0,0	20,63	24,03	7,8	1022,52	14,15	24,03	20,68	24,69	2,4	0,00	0,0
2014-07-09 10:00	116	42	52	0,0	20,63	24,13	7,8	1022,52	12,75	24,13	20,68	24,53	2,2	0,00	0,0
2014-07-09 10:30	118	42	50	1,4	20,63	24,73	7,8	1022,52	12,67	24,73	20,68	25,03	2,2	0,00	0,0
2014-07-09 11:00	120	42	45	1,2	20,63	24,83	7,8	1022,52	11,05	24,83	20,68	24,89	3,0	0,00	0,0
2014-07-09 11:30	74	42	43	0,0	20,63	25,23	7,8	1022,52	10,68	25,23	20,68	25,19	3,7	0,00	0,0
2014-07-09 12:00	138	42	46	1,6	20,73	25,84	7,8	1022,52	12,31	25,84	20,78	25,93	4,7	0,00	0,0
2014-07-09 12:30	172	42	45	1,8	20,73	26,24	7,8	1021,52	12,31	26,24	20,78	26,29	3,7	0,00	0,0
2014-07-09 13:00	156	42	45	1,6	20,73	26,84	7,8	1021,52	12,85	26,84	20,78	26,85	3,0	0,00	0,0
2014-07-09 13:30	151	42	43	3,0	20,73	27,24	7,8	1021,52	12,47	26,70	20,78	27,05	4,5	0,00	0,0
2014-07-09 14:00	136	42	37	0,0	20,73	27,84	7,8	1021,52	10,54	27,84	20,78	27,18	5,0	0,00	0,0
2014-07-09 14:30	123	42	39	3,7	20,83	28,04	7,8	1021,52	11,58	27,21	20,88	27,45	5,4	0,00	0,0

Datum	Vindrikt °	Fukt inne Rh%	Fukt ute Rh%	Vindhast m/s	Temp in °C	Temp ute °C	Nb. Mån mm	Tryck Mbar	Daggp °C	Kyleffekt °C	Vix inne °C	Vix ute °C	Vindby m/s	Korr lufttryck	Nederb./dygn mm
2014-07-09 15:00	148	42	38	3,3	20,83	28,54	7,8	1021,52	11,59	27,96	20,88	27,80	5,4	0,00	0,0
2014-07-09 15:30	149	42	36	1,6	20,93	28,54	7,8	1020,52	10,70	28,54	20,98	27,67	5,2	0,00	0,0
2014-07-09 16:00	118	42	37	2,2	20,93	27,94	7,8	1020,52	10,63	27,94	20,98	27,26	3,5	0,00	0,0
2014-07-09 16:30	111	42	37	0,0	21,03	27,94	7,8	1020,52	10,63	27,94	21,08	27,26	3,3	0,00	0,0
2014-07-09 17:00	118	42	39	2,4	21,13	28,24	7,8	1020,52	11,75	27,97	21,18	27,61	3,7	0,00	0,0
2014-07-09 17:30	94	42	41	0,0	21,13	27,34	7,8	1020,52	11,77	27,34	21,18	27,02	3,9	0,00	0,0
2014-07-09 18:00	97	42	42	0,0	21,13	26,64	7,8	1020,52	11,55	26,64	21,18	26,55	1,4	0,00	0,0
2014-07-09 18:30	152	42	42	0,0	21,13	26,94	7,8	1020,52	11,81	26,94	21,18	26,78	3,3	0,00	0,0
2014-07-09 19:00	133	42	42	0,0	21,13	26,64	7,8	1020,52	11,55	26,64	21,18	26,55	2,2	0,00	0,0
2014-07-09 19:30	138	42	43	0,0	21,13	26,44	7,8	1019,52	11,75	26,44	21,18	26,40	1,8	0,00	0,0
2014-07-09 20:00	140	42	44	0,0	21,13	26,14	7,8	1019,52	11,86	26,14	21,18	26,14	0,0	0,00	0,0
2014-07-09 20:30	140	42	45	0,0	21,13	26,04	7,8	1019,52	12,13	26,04	21,18	26,09	0,0	0,00	0,0
2014-07-09 21:00	140	42	45	0,0	21,13	25,63	7,8	1020,52	11,77	25,63	21,18	25,69	0,0	0,00	0,0
2014-07-09 21:30	139	42	56	0,0	21,13	24,23	7,8	1020,52	14,05	24,23	21,18	24,84	0,0	0,00	0,0
2014-07-09 22:00	138	42	59	0,0	21,13	22,33	7,8	1019,52	13,13	22,33	21,18	23,11	0,0	0,00	0,0
2014-07-09 22:30	140	42	63	0,0	21,13	21,23	7,8	1019,52	13,16	21,23	21,18	22,24	0,0	0,00	0,0
2014-07-09 23:00	138	42	67	0,0	21,13	20,03	7,8	1019,52	13,02	20,03	21,18	21,28	0,0	0,00	0,0
2014-07-09 23:30	140	42	69	0,0	21,03	19,13	7,8	1019,52	12,63	19,13	21,08	20,51	0,0	0,00	0,0
2014-07-10 00:00	140	42	69	0,0	21,03	18,93	7,8	1019,52	12,44	18,93	21,08	20,31	0,0	0,00	0,0
2014-07-10 00:30	139	42	71	0,0	21,03	18,03	7,8	1019,52	12,04	18,03	21,08	19,54	0,0	0,00	0,0
2014-07-10 01:00	138	42	70	0,0	21,03	17,93	7,8	1019,52	11,72	17,93	21,08	19,37	0,0	0,00	0,0
2014-07-10 01:30	138	42	73	0,0	21,03	17,53	7,8	1019,52	12,00	17,53	21,08	19,17	0,0	0,00	0,0
2014-07-10 02:00	106	42	72	0,0	21,03	17,33	7,8	1020,52	11,59	17,33	21,08	18,90	3,0	0,00	0,0
2014-07-10 02:30	105	42	70	0,0	20,93	18,23	7,8	1020,52	12,00	18,23	20,98	19,67	0,0	0,00	0,0
2014-07-10 03:00	102	42	70	0,0	20,93	18,43	7,8	1020,52	12,19	18,43	20,98	19,87	0,0	0,00	0,0
2014-07-10 03:30	90	42	70	0,0	20,93	18,33	7,8	1020,52	12,10	18,33	20,98	19,77	1,2	0,00	0,0
2014-07-10 04:00	78	42	71	0,0	20,93	18,03	7,8	1020,52	12,04	18,03	20,98	19,54	0,0	0,00	0,0
2014-07-10 04:30	96	42	72	0,0	20,93	17,93	7,8	1020,52	12,16	17,93	20,98	19,50	1,2	0,00	0,0
2014-07-10 05:00	91	42	71	0,0	20,93	18,23	7,8	1020,52	12,23	18,23	20,98	19,74	1,4	0,00	0,0
2014-07-10 05:30	85	42	70	0,0	20,93	18,43	7,8	1020,52	12,19	18,43	20,98	19,87	1,6	0,00	0,0
2014-07-10 06:00	92	42	66	0,0	20,93	19,63	7,8	1020,52	12,40	19,63	20,98	20,82	0,0	0,00	0,0
2014-07-10 06:30	102	42	60	0,0	20,93	20,53	7,8	1020,52	11,72	20,53	20,98	21,36	1,6	0,00	0,0
2014-07-10 07:00	83	42	60	0,0	20,93	21,33	7,8	1020,52	12,47	21,33	20,98	22,16	1,8	0,00	0,0
2014-07-10 07:30	125	42	56	0,0	20,93	22,13	7,8	1020,52	12,11	22,13	20,98	22,74	1,6	0,00	0,0
2014-07-10 08:00	111	42	56	1,6	20,93	22,93	7,8	1020,52	12,85	22,93	20,98	23,54	1,6	0,00	0,0
2014-07-10 08:30	130	42	55	3,1	20,93	23,03	7,8	1021,52	12,65	22,11	20,98	23,58	3,7	0,00	0,0
2014-07-10 09:00	133	42	54	2,0	20,93	23,53	7,8	1021,52	12,81	23,53	20,98	24,03	3,5	0,00	0,0
2014-07-10 09:30	114	42	48	3,3	20,93	23,93	7,8	1021,52	11,28	22,76	20,98	24,13	4,3	0,00	0,0
2014-07-10 10:00	122	42	49	2,2	20,93	24,33	7,8	1021,52	11,98	24,33	20,98	24,58	4,7	0,00	0,0
2014-07-10 10:30	110	42	48	1,8	20,93	24,83	7,8	1021,52	12,10	24,83	20,98	25,03	4,7	0,00	0,0
2014-07-10 11:00	117	42	50	2,6	20,93	25,23	7,8	1021,52	13,12	24,81	20,98	25,53	5,0	0,00	0,0
2014-07-10 11:30	134	42	48	2,6	20,93	25,53	7,8	1021,52	12,73	25,12	20,98	25,73	5,2	0,00	0,0
2014-07-10 12:00	120	42	48	1,6	20,93	26,14	7,8	1021,52	13,28	26,14	20,98	26,33	5,0	0,00	0,0
2014-07-10 12:30	106	42	46	1,4	21,03	26,24	7,8	1021,52	12,67	26,24	21,08	26,33	5,4	0,00	0,0
2014-07-10 13:00	108	42	44	1,2	21,03	26,54	7,8	1021,52	12,21	26,54	21,08	26,54	6,4	0,00	0,0
2014-07-10 13:30	118	42	41	1,4	21,03	27,04	7,8	1021,52	11,51	27,04	21,08	26,80	5,4	0,00	0,0

Datum	Vindrikt °	Fukt inne Rh%	Fukt ute Rh%	Vindhast m/s	Temp in °C	Temp ute °C	Nb. Mån mm	Tryck Mbar	Daggp °C	Kyleffekt °C	Vix inne °C	Vix ute °C	Vindby m/s	Korr lufttryck	Nederb./dygn mm
2014-07-10 14:00	129	42	39	4,3	21,03	27,54	7,8	1021,52	11,13	26,42	21,08	27,06	6,2	0,00	0,0
2014-07-10 14:30	134	42	35	3,9	21,13	27,74	7,8	1021,52	9,55	26,86	21,18	27,01	5,6	0,00	0,0
2014-07-10 15:00	115	42	34	1,8	21,13	28,14	7,8	1021,52	9,42	28,14	21,18	27,25	5,6	0,00	0,0
2014-07-10 15:30	140	42	35	2,6	21,23	28,34	7,8	1021,52	10,07	28,08	21,28	27,46	6,4	0,00	0,0
2014-07-10 16:00	174	42	35	3,0	21,33	28,54	7,8	1020,52	10,24	28,12	21,38	27,62	5,6	0,00	0,0
2014-07-10 16:30	123	42	35	1,8	21,43	27,34	7,8	1020,52	9,20	27,34	21,48	26,73	6,2	0,00	0,0
2014-07-10 17:00	103	42	35	1,8	21,43	28,24	7,8	1020,52	9,98	28,24	21,48	27,38	5,0	0,00	0,0
2014-07-10 17:30	102	42	38	0,0	21,43	27,24	7,8	1020,52	10,45	27,24	21,48	26,80	4,3	0,00	0,0
2014-07-10 18:00	99	42	37	0,0	21,43	26,34	7,8	1020,52	9,22	26,34	21,48	26,04	3,5	0,00	0,0
2014-07-10 18:30	96	42	40	0,0	21,33	25,74	7,8	1020,52	9,95	25,74	21,38	25,56	2,6	0,00	0,0
2014-07-10 19:00	115	42	42	2,6	21,33	26,04	7,8	1020,52	11,01	25,65	21,38	25,95	2,6	0,00	0,0
2014-07-10 19:30	101	42	40	2,0	21,43	26,04	7,8	1020,52	10,22	26,04	21,48	25,86	3,1	0,00	0,0
2014-07-10 20:00	121	42	42	1,2	21,43	25,74	7,8	1020,52	10,74	25,74	21,48	25,65	3,1	0,00	0,0
2014-07-10 20:30	108	42	44	1,2	21,43	25,53	7,8	1020,52	11,32	25,53	21,48	25,54	2,4	0,00	0,0
2014-07-10 21:00	121	42	44	0,0	21,33	25,23	7,8	1020,52	11,05	25,23	21,38	25,24	1,8	0,00	0,0
2014-07-10 21:30	114	42	49	2,0	21,33	24,23	7,8	1020,52	11,88	24,23	21,38	24,48	2,2	0,00	0,0
2014-07-10 22:00	92	42	53	0,0	21,33	23,23	7,8	1021,52	12,24	23,23	21,38	23,68	1,8	0,00	0,0
2014-07-10 22:30	95	42	59	0,0	21,33	22,33	7,8	1021,52	13,13	22,33	21,38	23,11	1,6	0,00	0,0
2014-07-10 23:00	106	42	66	0,0	21,33	21,53	7,8	1021,52	14,19	21,53	21,38	22,72	2,0	0,00	0,0
2014-07-10 23:30	96	42	71	0,0	21,23	20,53	7,8	1021,52	14,42	20,53	21,28	22,04	1,8	0,00	0,0
2014-07-11 00:00	103	42	74	0,0	21,23	20,03	7,8	1021,52	14,61	20,03	21,28	21,74	1,8	0,00	0,0
2014-07-11 00:30	123	42	77	0,0	21,23	19,43	7,8	1022,52	14,68	19,43	21,28	21,35	1,6	0,00	0,0
2014-07-11 01:00	106	42	80	0,0	21,23	18,83	7,8	1022,52	14,71	18,83	21,28	20,96	1,8	0,00	0,0
2014-07-11 01:30	109	42	84	1,2	21,23	18,13	7,8	1022,52	14,82	18,13	21,28	20,56	3,5	0,00	0,0
2014-07-11 02:00	107	42	86	1,4	21,13	17,63	7,8	1022,52	14,71	17,63	21,18	20,21	4,3	0,00	0,0
2014-07-11 02:30	105	42	88	1,2	21,13	17,13	7,8	1022,52	14,59	17,13	21,18	19,86	2,8	0,00	0,0
2014-07-11 03:00	99	42	91	0,0	21,13	16,73	7,8	1022,52	14,73	16,73	21,18	19,70	2,0	0,00	0,0
2014-07-11 03:30	107	42	91	0,0	21,13	16,33	7,8	1022,52	14,34	16,33	21,18	19,30	2,2	0,00	0,0
2014-07-11 04:00	104	42	90	0,0	21,13	16,13	7,8	1022,52	13,96	16,13	21,18	19,02	1,6	0,00	0,0
2014-07-11 04:30	84	42	92	0,0	21,13	15,83	7,8	1022,52	14,02	15,83	21,18	18,88	0,0	0,00	0,0
2014-07-11 05:00	87	42	93	0,0	21,03	15,73	7,8	1022,52	14,09	15,73	21,08	18,86	1,4	0,00	0,0
2014-07-11 05:30	83	42	93	0,0	21,03	15,93	7,8	1022,52	14,29	15,93	21,08	19,06	0,0	0,00	0,0
2014-07-11 06:00	86	42	90	0,0	21,03	16,93	7,8	1022,52	14,75	16,93	21,08	19,82	1,2	0,00	0,0
2014-07-11 06:30	88	42	85	0,0	21,03	18,03	7,8	1022,52	14,91	18,03	21,08	20,53	2,4	0,00	0,0
2014-07-11 07:00	82	42	78	0,0	21,03	19,43	7,8	1022,52	14,89	19,43	21,08	21,42	2,2	0,00	0,0
2014-07-11 07:30	93	42	74	0,0	21,03	20,33	7,8	1022,52	14,90	20,33	21,08	22,04	1,8	0,00	0,0
2014-07-11 08:00	92	42	72	1,4	21,03	20,93	7,8	1022,52	15,03	20,93	21,08	22,51	2,2	0,00	0,0
2014-07-11 08:30	87	42	71	1,4	21,03	21,43	7,8	1022,52	15,28	21,43	21,08	22,94	2,8	0,00	0,0
2014-07-11 09:00	118	42	68	0,0	21,03	21,93	7,8	1022,52	15,06	21,93	21,08	23,25	3,1	0,00	0,0
2014-07-11 09:30	110	42	66	1,8	21,03	22,53	7,8	1022,52	15,14	22,53	21,08	23,72	3,5	0,00	0,0
2014-07-11 10:00	146	42	62	3,9	21,03	22,93	7,8	1022,52	14,50	21,25	21,08	23,88	4,1	0,00	0,0
2014-07-11 10:30	108	42	58	1,6	21,03	23,33	7,8	1022,52	13,79	23,33	21,08	24,05	5,2	0,00	0,0
2014-07-11 11:00	125	42	54	3,9	21,03	23,73	7,8	1022,52	13,00	22,19	21,08	24,23	6,0	0,00	0,0
2014-07-11 11:30	116	42	57	2,8	21,03	24,23	7,8	1022,52	14,34	23,43	21,08	24,89	6,0	0,00	0,0
2014-07-11 12:00	97	43	58	2,4	21,03	24,63	7,8	1022,52	15,00	24,17	21,13	25,35	4,9	0,00	0,0
2014-07-11 12:30	143	43	56	2,2	21,03	25,63	7,8	1021,52	15,35	25,63	21,13	26,24	4,1	0,00	0,0

Datum	Vindrikt °	Fukt inne Rh%	Fukt ute Rh%	Vindhast m/s	Temp in °C	Temp ute °C	Nb. Mån mm	Tryck Mbar	Daggp °C	Kyleffekt °C	Vix inne °C	Vix ute °C	Vindby m/s	Korr lufttryck	Nederb./dygn mm
2014-07-11 13:00	110	43	52	2,4	21,03	25,23	7,8	1021,52	13,76	24,81	21,13	25,63	5,0	0,00	0,0
2014-07-11 13:30	94	43	54	0,0	21,03	24,73	7,8	1021,52	13,92	24,73	21,13	25,23	4,7	0,00	0,0
2014-07-11 14:00	94	43	49	2,4	21,13	24,73	7,8	1021,52	12,34	24,28	21,23	24,98	4,7	0,00	0,0
2014-07-11 14:30	81	43	47	2,8	21,13	26,24	7,8	1020,52	13,02	25,61	21,23	26,38	4,1	0,00	0,0
2014-07-11 15:00	121	43	43	2,0	21,13	26,44	7,8	1020,52	11,75	26,44	21,23	26,40	4,5	0,00	0,0
2014-07-11 15:30	104	42	45	1,8	21,23	25,53	7,8	1020,52	11,68	25,53	21,28	25,59	4,3	0,00	0,0
2014-07-11 16:00	133	43	43	1,6	21,23	25,84	7,8	1020,52	11,21	25,84	21,33	25,80	4,9	0,00	0,0
2014-07-11 16:30	129	43	43	3,0	21,33	26,44	7,8	1020,52	11,75	25,83	21,43	26,40	4,7	0,00	0,0
2014-07-11 17:00	127	42	40	1,6	21,33	26,24	7,8	1020,52	10,40	26,24	21,38	26,06	3,9	0,00	0,0
2014-07-11 17:30	95	42	42	1,4	21,43	25,84	7,8	1019,52	10,83	25,84	21,48	25,75	3,9	0,00	0,0
2014-07-11 18:00	118	42	43	2,6	21,33	25,53	7,8	1019,52	10,95	25,12	21,38	25,50	5,4	0,00	0,0
2014-07-11 18:30	103	42	42	2,0	21,33	24,93	7,8	1019,52	10,03	24,93	21,38	24,85	6,0	0,00	0,0
2014-07-11 19:00	96	42	44	2,0	21,43	24,43	7,8	1019,52	10,33	24,43	21,48	24,44	5,6	0,00	0,0
2014-07-11 19:30	141	42	42	3,5	21,43	23,93	7,8	1019,52	9,14	22,76	21,48	23,85	5,8	0,00	0,0
2014-07-11 20:00	150	42	43	1,8	21,43	23,53	7,8	1019,52	9,16	23,53	21,48	23,49	4,5	0,00	0,0
2014-07-11 20:30	128	42	44	2,4	21,33	23,03	7,8	1019,52	9,07	22,49	21,38	23,04	4,1	0,00	0,0
2014-07-11 21:00	124	42	46	0,0	21,33	22,43	7,8	1019,52	9,24	22,43	21,38	22,53	3,3	0,00	0,0
2014-07-11 21:30	115	42	48	0,0	21,33	21,73	7,8	1019,52	9,28	21,73	21,38	21,93	2,8	0,00	0,0
2014-07-11 22:00	125	42	49	0,0	21,33	21,23	7,8	1019,52	9,15	21,23	21,38	21,47	1,4	0,00	0,0
2014-07-11 22:30	126	42	54	0,0	21,23	19,93	7,8	1019,52	9,50	19,93	21,28	20,43	0,0	0,00	0,0
2014-07-11 23:00	105	42	56	0,0	21,23	19,33	7,8	1019,52	9,51	19,33	21,28	19,94	0,0	0,00	0,0
2014-07-11 23:30	83	42	57	1,2	21,23	18,93	7,8	1019,52	9,42	18,93	21,28	19,59	1,4	0,00	0,0
2014-07-12 00:00	109	42	66	0,0	21,13	18,03	7,8	1019,52	10,88	18,03	21,18	19,22	3,0	0,00	0,0
2014-07-12 00:30	109	42	71	0,0	21,13	17,53	7,8	1019,52	11,56	17,53	21,18	19,04	2,2	0,00	0,0
2014-07-12 01:00	98	42	74	0,0	21,13	16,93	7,8	1019,52	11,64	16,93	21,18	18,64	2,0	0,00	0,0
2014-07-12 01:30	84	42	75	0,0	21,13	16,63	7,8	1019,52	11,56	16,63	21,18	18,41	2,0	0,00	0,0
2014-07-12 02:00	88	42	76	0,0	21,03	16,23	7,8	1019,52	11,38	16,23	21,08	18,07	1,2	0,00	0,0
2014-07-12 02:30	94	42	79	0,0	21,03	15,83	7,8	1019,52	11,61	15,83	21,08	17,89	1,2	0,00	0,0
2014-07-12 03:00	86	42	82	0,0	21,03	15,33	7,8	1019,52	11,71	15,33	21,08	17,60	1,2	0,00	0,0
2014-07-12 03:30	80	42	84	0,0	20,93	14,93	7,8	1019,52	11,70	14,93	20,98	17,35	1,4	0,00	0,0
2014-07-12 04:00	76	42	84	0,0	20,93	14,63	7,8	1019,52	11,40	14,63	20,98	17,05	1,2	0,00	0,0
2014-07-12 04:30	83	42	85	0,0	20,93	14,43	7,8	1019,52	11,39	14,43	20,98	16,93	0,0	0,00	0,0
2014-07-12 05:00	95	42	85	0,0	20,93	14,53	7,8	1019,52	11,49	14,53	20,98	17,03	0,0	0,00	0,0
2014-07-12 05:30	86	42	85	0,0	20,93	14,83	7,8	1019,52	11,78	14,83	20,98	17,33	0,0	0,00	0,0
2014-07-12 06:00	88	42	79	0,0	20,83	15,93	7,8	1019,52	11,70	15,93	20,88	17,99	1,8	0,00	0,0
2014-07-12 06:30	82	42	73	0,0	20,83	17,23	7,8	1019,52	11,71	17,23	20,88	18,87	1,6	0,00	0,0
2014-07-12 07:00	81	42	71	0,0	20,83	18,13	7,8	1019,52	12,13	18,13	20,88	19,64	1,2	0,00	0,0
2014-07-12 07:30	88	42	69	0,0	20,83	18,93	7,8	1018,52	12,44	18,93	20,88	20,31	1,8	0,00	0,0
2014-07-12 08:00	90	42	67	0,0	20,83	19,83	7,8	1018,52	12,83	19,83	20,88	21,08	1,2	0,00	0,0
2014-07-12 08:30	84	42	66	0,0	20,83	20,23	7,8	1018,52	12,96	20,23	20,88	21,42	1,8	0,00	0,0
2014-07-12 09:00	107	42	63	0,0	20,83	20,93	7,8	1018,52	12,88	20,93	20,88	21,94	1,8	0,00	0,0
2014-07-12 09:30	103	42	58	0,0	20,83	21,53	7,8	1018,52	12,11	21,53	20,88	22,25	2,2	0,00	0,0
2014-07-12 10:00	96	42	55	1,2	20,83	22,03	7,8	1018,52	11,73	22,03	20,88	22,58	2,8	0,00	0,0
2014-07-12 10:30	100	42	53	0,0	20,83	22,83	7,8	1018,52	11,87	22,83	20,88	23,28	4,3	0,00	0,0
2014-07-12 11:00	83	42	50	1,2	20,83	23,23	7,8	1018,52	11,30	23,23	20,88	23,53	5,0	0,00	0,0
2014-07-12 11:30	144	42	49	3,3	20,83	23,73	7,8	1018,52	11,43	22,53	20,88	23,98	5,2	0,00	0,0

Datum	Vindrikt	Fukt inne	Fukt ute	Vindhast	Temp in	Temp ute	Nb. Mån	Tryck	Daggp	Kyleffekt	Vix inne	Vix ute	Vindby	Korr lufttryck	Nederb./dygn
	°	Rh%	Rh%	m/s	°C	°C	mm	Mbar	°C	°C	°C	°C	m/s		mm
2014-07-12 12:00	116	42	51	1,6	20,83	23,73	7,8	1018,52	12,07	23,73	20,88	24,08	5,6	0,00	0,0
2014-07-12 12:30	118	42	49	1,4	20,83	23,63	7,8	1018,52	11,34	23,63	20,88	23,88	4,9	0,00	0,0
2014-07-12 13:00	139	42	49	1,4	20,83	23,73	7,8	1017,52	11,43	23,73	20,88	23,98	4,7	0,00	0,0
2014-07-12 13:30	132	42	45	0,0	20,93	24,83	7,8	1017,52	11,05	24,83	20,98	24,89	5,2	0,00	0,0
2014-07-12 14:00	100	42	44	0,0	20,93	24,53	7,8	1017,52	10,42	24,53	20,98	24,54	2,4	0,00	0,0
2014-07-12 14:30	88	42	44	0,0	20,93	24,53	7,8	1017,52	10,42	24,53	20,98	24,54	4,7	0,00	0,0
2014-07-12 15:00	121	42	41	0,0	20,93	24,83	7,8	1017,52	9,55	24,83	20,98	24,71	4,3	0,00	0,0
2014-07-12 15:30	103	42	38	1,2	21,03	25,63	7,8	1016,51	9,04	25,63	21,08	25,38	5,4	0,00	0,0
2014-07-12 16:00	103	42	39	0,0	21,13	25,63	7,8	1016,51	9,46	25,63	21,18	25,42	4,1	0,00	0,0
2014-07-12 16:30	121	42	36	1,8	21,23	25,13	7,8	1016,51	7,73	25,13	21,28	24,80	5,8	0,00	0,0
2014-07-12 17:00	87	42	36	1,2	21,23	25,13	7,8	1016,51	7,73	25,13	21,28	24,80	5,2	0,00	0,0
2014-07-12 17:30	99	42	36	1,2	21,33	25,03	7,8	1016,51	7,65	25,03	21,38	24,70	4,7	0,00	0,0
2014-07-12 18:00	112	42	35	2,8	21,33	24,83	7,8	1016,51	7,02	24,08	21,38	24,46	4,9	0,00	0,0
2014-07-12 18:30	126	42	36	0,0	21,33	24,63	7,8	1016,51	7,30	24,63	21,38	24,30	3,9	0,00	0,0
2014-07-12 19:00	83	42	37	1,2	21,33	24,13	7,8	1016,51	7,29	24,13	21,38	23,84	3,5	0,00	0,0
2014-07-12 19:30	141	42	38	2,6	21,33	23,63	7,8	1016,51	7,28	23,12	21,38	23,38	3,1	0,00	0,0
2014-07-12 20:00	125	42	39	1,6	21,33	22,83	7,8	1016,51	6,98	22,83	21,38	22,62	3,9	0,00	0,0
2014-07-12 20:30	96	42	38	0,0	21,33	22,53	7,8	1016,51	6,31	22,53	21,38	22,28	2,6	0,00	0,0
2014-07-12 21:00	94	42	37	0,0	21,33	22,13	7,8	1016,51	5,54	22,13	21,38	21,84	1,6	0,00	0,0
2014-07-12 21:30	96	42	37	0,0	21,33	21,03	7,8	1016,51	4,57	21,03	21,38	20,74	1,6	0,00	0,0
2014-07-12 22:00	97	42	38	0,0	21,23	20,13	7,8	1016,51	4,19	20,13	21,28	19,88	1,4	0,00	0,0
2014-07-12 22:30	88	42	46	0,0	21,23	19,33	7,8	1016,51	6,44	19,33	21,28	19,43	2,4	0,00	0,0
2014-07-12 23:00	101	42	52	0,0	21,23	18,43	7,8	1016,51	7,52	18,43	21,28	18,82	2,0	0,00	0,0
2014-07-12 23:30	96	42	59	0,0	21,13	17,53	7,8	1016,51	8,66	17,53	21,18	18,30	2,2	0,00	0,0
2014-07-13 00:00	98	42	63	0,0	21,13	16,83	7,8	1016,51	9,02	16,83	21,18	17,83	2,2	0,00	0,0
2014-07-13 00:30	97	42	67	0,0	21,13	16,23	7,8	1016,51	9,41	16,23	21,18	17,48	1,8	0,00	0,0
2014-07-13 01:00	94	42	70	0,0	21,13	15,43	7,8	1016,51	9,33	15,43	21,18	16,87	2,0	0,00	0,0
2014-07-13 01:30	89	42	71	0,0	21,13	14,93	7,8	1016,51	9,07	14,93	21,18	16,43	1,6	0,00	0,0
2014-07-13 02:00	91	42	73	0,0	21,13	14,53	7,8	1016,51	9,12	14,53	21,18	16,17	1,4	0,00	0,0
2014-07-13 02:30	86	42	75	0,0	21,03	13,93	7,8	1016,51	8,96	13,93	21,08	15,70	1,2	0,00	0,0
2014-07-13 03:00	92	42	76	0,0	21,03	13,63	7,8	1016,51	8,88	13,63	21,08	15,47	1,2	0,00	0,0
2014-07-13 03:30	92	42	77	0,0	21,03	13,53	7,8	1016,51	8,98	13,53	21,08	15,44	1,4	0,00	0,0
2014-07-13 04:00	99	42	80	0,0	21,03	12,92	7,8	1016,51	8,99	12,92	21,08	15,06	0,0	0,00	0,0
2014-07-13 04:30	84	42	82	0,0	21,03	13,02	7,8	1016,51	9,47	13,02	21,08	15,30	1,2	0,00	0,0
2014-07-13 05:00	88	42	83	0,0	20,93	13,12	7,8	1015,51	9,75	13,12	20,98	15,48	0,0	0,00	0,0
2014-07-13 05:30	88	42	82	0,0	20,93	13,43	7,8	1015,51	9,86	13,43	20,98	15,70	0,0	0,00	0,0
2014-07-13 06:00	85	42	76	0,0	20,93	15,03	7,8	1015,51	10,23	15,03	20,98	16,87	0,0	0,00	0,0
2014-07-13 06:30	77	42	71	0,0	20,93	16,53	7,8	1015,51	10,60	16,53	20,98	18,04	0,0	0,00	0,0
2014-07-13 07:00	87	42	68	0,0	20,93	17,53	7,8	1015,51	10,88	17,53	20,98	18,84	0,0	0,00	0,0
2014-07-13 07:30	75	42	67	0,0	20,93	17,33	7,8	1015,51	10,46	17,33	20,98	18,58	1,6	0,00	0,0
2014-07-13 08:00	74	42	68	0,0	20,93	18,03	7,8	1015,51	11,35	18,03	20,98	19,34	1,8	0,00	0,0
2014-07-13 08:30	80	42	62	0,0	20,93	19,03	7,8	1015,51	10,84	19,03	20,98	19,98	2,6	0,00	0,0
2014-07-13 09:00	103	42	62	0,0	20,93	19,43	7,8	1015,51	11,21	19,43	20,98	20,38	3,3	0,00	0,0
2014-07-13 09:30	104	42	50	0,0	20,93	19,83	7,8	1015,51	8,19	19,83	20,98	20,12	4,3	0,00	0,0
2014-07-13 10:00	83	42	50	0,0	20,93	20,23	7,8	1015,51	8,56	20,23	20,98	20,52	2,8	0,00	0,0
2014-07-13 10:30	95	42	46	2,8	20,93	20,93	7,8	1015,51	7,89	19,82	20,98	21,03	4,5	0,00	0,0

Datum	Vindrikt °	Fukt inne Rh%	Fukt ute Rh%	Vindhast m/s	Temp in °C	Temp ute °C	Nb. Mån mm	Tryck Mbar	Daggp °C	Kyleffekt °C	Vix inne °C	Vix ute °C	Vindby m/s	Korr lufttryck	Nederb./dygn mm
2014-07-13 11:00	116	42	44	4,1	20,93	21,23	7,8	1015,51	7,46	18,83	20,98	21,24	4,5	0,00	0,0
2014-07-13 11:30	80	42	45	1,4	20,93	21,73	7,8	1014,51	8,26	21,73	20,98	21,78	5,2	0,00	0,0
2014-07-13 12:00	120	42	40	2,2	20,93	22,03	7,8	1014,51	6,67	22,03	20,98	21,86	4,9	0,00	0,0
2014-07-13 12:30	86	42	40	0,0	20,93	22,33	7,8	1014,51	6,94	22,33	20,98	22,16	4,7	0,00	0,0
2014-07-13 13:00	93	42	40	1,2	20,93	22,43	7,8	1014,51	7,03	22,43	20,98	22,26	3,7	0,00	0,0
2014-07-13 13:30	98	42	39	1,2	20,93	22,93	7,8	1014,51	7,07	22,93	20,98	22,72	6,4	0,00	0,0
2014-07-13 14:00	90	42	36	1,2	20,93	23,03	7,8	1013,51	5,90	23,03	20,98	22,70	4,3	0,00	0,0
2014-07-13 14:30	119	42	36	2,2	21,03	23,43	7,8	1013,51	6,25	23,43	21,08	23,10	5,4	0,00	0,0
2014-07-13 15:00	97	42	36	1,2	21,03	23,73	7,8	1013,51	6,51	23,73	21,08	23,40	4,9	0,00	0,0
2014-07-13 15:30	110	42	35	0,0	21,13	23,63	7,8	1013,51	5,97	23,63	21,18	23,26	3,9	0,00	0,0
2014-07-13 16:00	90	42	37	1,6	21,23	23,93	7,8	1012,51	7,12	23,93	21,28	23,64	5,8	0,00	0,0
2014-07-13 16:30	103	42	39	0,0	21,23	22,93	7,8	1012,51	7,07	22,93	21,28	22,72	6,4	0,00	0,0
2014-07-13 17:00	94	42	41	1,2	21,23	22,73	7,8	1012,51	7,69	22,73	21,28	22,60	5,6	0,00	0,0
2014-07-13 17:30	87	42	43	1,2	21,23	22,73	7,8	1012,51	8,44	22,73	21,28	22,69	5,2	0,00	0,0
2014-07-13 18:00	92	42	46	2,4	21,23	22,23	7,8	1012,51	9,06	21,64	21,28	22,33	4,5	0,00	0,0
2014-07-13 18:30	107	42	47	0,0	21,23	22,23	7,8	1012,51	9,40	22,23	21,28	22,38	3,5	0,00	0,0
2014-07-13 19:00	74	42	50	0,0	21,23	21,83	7,8	1011,51	10,02	21,83	21,28	22,12	1,8	0,00	0,0
2014-07-13 19:30	111	42	51	1,4	21,23	21,93	7,8	1011,51	10,43	21,93	21,28	22,27	4,1	0,00	0,0
2014-07-13 20:00	107	42	52	2,0	21,23	21,63	7,8	1011,51	10,46	21,63	21,28	22,03	3,3	0,00	0,0
2014-07-13 20:30	75	42	55	0,0	21,23	21,03	7,8	1011,51	10,80	21,03	21,28	21,58	3,5	0,00	0,0
2014-07-13 21:00	77	42	59	0,0	21,13	20,43	7,8	1012,51	11,36	20,43	21,18	21,20	1,4	0,00	0,0
2014-07-13 21:30	91	42	62	0,0	21,13	19,93	7,8	1012,51	11,68	19,93	21,18	20,88	2,0	0,00	0,0
2014-07-13 22:00	91	42	65	0,0	21,13	19,53	7,8	1012,51	12,06	19,53	21,18	20,66	2,2	0,00	0,0
2014-07-13 22:30	88	42	66	0,0	21,13	19,13	7,8	1012,51	11,92	19,13	21,18	20,32	1,6	0,00	0,0
2014-07-13 23:00	111	42	66	1,4	21,03	18,73	7,8	1011,51	11,54	18,73	21,08	19,92	2,8	0,00	0,0
2014-07-13 23:30	89	42	68	0,0	21,03	18,23	7,8	1011,51	11,54	18,23	21,08	19,54	1,8	0,00	0,0
2014-07-14 00:00	94	42	71	0,0	21,03	17,93	7,8	1011,51	11,94	17,93	21,08	19,44	0,0	0,00	0,0
2014-07-14 00:30	83	42	73	0,0	21,03	17,63	7,8	1011,51	12,09	17,63	21,08	19,27	1,4	0,00	0,0
2014-07-14 01:00	90	42	74	0,0	21,03	17,53	7,8	1011,51	12,21	17,53	21,08	19,24	0,0	0,00	0,0
2014-07-14 01:30	94	42	76	0,0	21,03	17,33	7,8	1011,51	12,44	17,33	21,08	19,17	1,2	0,00	0,0
2014-07-14 02:00	92	42	78	0,0	21,03	17,13	7,8	1010,51	12,66	17,13	21,08	19,12	0,0	0,00	0,0
2014-07-14 02:30	88	42	80	0,0	20,93	17,03	7,8	1010,51	12,97	17,03	20,98	19,16	1,8	0,00	0,0
2014-07-14 03:00	91	42	81	0,0	20,93	16,83	7,8	1010,51	12,97	16,83	20,98	19,03	1,2	0,00	0,0
2014-07-14 03:30	76	42	89	0,0	20,93	16,13	7,8	1010,51	13,79	16,13	20,98	18,94	1,6	0,00	0,0
2014-07-14 04:00	75	42	94	0,0	20,93	15,63	7,8	1010,51	14,16	15,63	20,98	18,85	1,4	0,00	0,0
2014-07-14 04:30	70	42	97	0,0	20,93	15,33	7,8	1010,51	14,37	15,33	20,98	18,80	1,4	0,00	0,0
2014-07-14 05:00	78	42	98	0,0	20,93	15,23	8,4	1010,51	14,43	15,23	20,98	18,78	1,6	0,60	0,6
2014-07-14 05:30	89	42	99	0,0	20,93	15,23	8,4	1010,51	14,59	15,23	20,98	18,87	1,4	0,60	0,6
2014-07-14 06:00	103	42	99	0,0	20,93	15,13	8,4	1009,51	14,49	15,13	20,98	18,77	1,4	0,00	0,6
2014-07-14 06:30	88	42	100	0,0	20,83	15,33	8,4	1009,51	14,85	15,33	20,88	19,06	1,4	0,00	0,6
2014-07-14 07:00	73	42	99	0,0	20,83	15,73	8,4	1009,51	15,09	15,73	20,88	19,37	1,2	0,00	0,6
2014-07-14 07:30	62	42	98	0,0	20,83	15,73	8,4	1009,51	14,93	15,73	20,88	19,28	1,2	0,00	0,6
2014-07-14 08:00	88	42	98	0,0	20,83	15,73	8,4	1009,51	14,93	15,73	20,88	19,28	0,0	0,00	0,6
2014-07-14 08:30	71	42	99	0,0	20,83	16,03	8,4	1009,51	15,39	16,03	20,88	19,67	1,2	0,00	0,6
2014-07-14 09:00	80	42	98	0,0	20,83	16,13	8,4	1009,51	15,33	16,13	20,88	19,68	0,0	0,00	0,6
2014-07-14 09:30	86	42	98	0,0	20,83	16,53	8,4	1009,51	15,73	16,53	20,88	20,08	0,0	0,00	0,6

Datum	Vindrikt °	Fukt inne Rh%	Fukt ute Rh%	Vindhast m/s	Temp in °C	Temp ute °C	Nb. Mån mm	Tryck Mbar	Daggp °C	Kyleffekt °C	Vix inne °C	Vix ute °C	Vindby m/s	Korr lufttryck	Nederb./dygn mm
2014-07-14 10:00	85	42	97	0,0	20,83	17,13	8,4	1009,51	16,16	17,13	20,88	20,60	0,0	0,00	0,6
2014-07-14 10:30	81	42	98	0,0	20,83	16,73	10,2	1009,51	15,92	16,73	20,88	20,28	0,0	1,80	2,4
2014-07-14 11:00	84	42	100	0,0	20,83	17,03	10,2	1009,51	16,55	17,03	20,88	20,76	1,4	1,80	2,4
2014-07-14 11:30	117	43	99	0,0	20,83	17,83	10,2	1009,51	17,18	17,83	20,93	21,47	2,6	0,00	2,4
2014-07-14 12:00	97	43	95	1,2	20,83	18,73	10,2	1009,51	17,40	18,73	20,93	22,03	2,8	0,00	2,4
2014-07-14 12:30	87	43	94	0,0	20,83	19,03	10,2	1009,51	17,53	19,03	20,93	22,25	5,0	0,00	2,4
2014-07-14 13:00	109	43	89	1,6	20,83	19,33	10,2	1009,51	16,93	19,33	20,93	22,14	5,8	0,00	2,4
2014-07-14 13:30	128	43	91	1,6	20,83	19,63	10,2	1008,51	17,59	19,63	20,93	22,60	3,9	0,00	2,4
2014-07-14 14:00	83	43	84	2,4	20,83	20,93	10,2	1008,51	17,55	20,27	20,93	23,36	5,0	0,00	2,4
2014-07-14 14:30	102	43	81	2,0	20,83	20,13	10,2	1008,51	16,18	20,13	20,93	22,33	5,6	0,00	2,4
2014-07-14 15:00	120	43	83	1,2	20,83	20,33	10,2	1008,51	16,77	20,33	20,93	22,68	4,7	0,00	2,4
2014-07-14 15:30	106	43	80	1,4	20,83	20,93	10,2	1008,51	16,75	20,93	20,93	23,06	5,2	0,00	2,4
2014-07-14 16:00	101	43	74	1,8	20,93	21,43	10,2	1008,51	15,96	21,43	21,03	23,14	5,8	0,00	2,4
2014-07-14 16:30	117	43	74	6,0	20,93	20,83	10,2	1008,51	15,38	17,19	21,03	22,54	6,6	0,00	2,4
2014-07-14 17:00	105	43	79	3,1	20,93	20,23	11,4	1008,51	15,87	19,05	21,03	22,29	7,3	1,20	3,6
2014-07-14 17:30	130	43	92	2,8	20,93	18,53	13,2	1008,51	16,68	17,20	21,03	21,58	7,7	3,00	5,4
2014-07-14 18:00	85	43	94	2,0	20,93	18,73	13,2	1008,51	17,23	18,73	21,03	21,95	4,5	1,80	5,4
2014-07-14 18:30	108	43	92	0,0	20,93	18,43	13,2	1008,51	16,58	18,43	21,03	21,48	6,2	0,00	5,4
2014-07-14 19:00	132	43	92	2,2	20,93	18,03	13,2	1008,51	16,19	18,03	21,03	21,08	3,0	0,00	5,4
2014-07-14 19:30	98	43	94	0,0	20,93	17,93	13,2	1008,51	16,44	17,93	21,03	21,15	4,1	0,00	5,4
2014-07-14 20:00	117	43	94	0,0	20,93	17,33	13,2	1008,51	15,85	17,33	21,03	20,55	3,3	0,00	5,4
2014-07-14 20:30	108	43	95	1,4	20,93	17,83	13,2	1008,51	16,51	17,83	21,03	21,13	3,1	0,00	5,4
2014-07-14 21:00	96	43	93	0,0	20,93	18,03	13,2	1008,51	16,37	18,03	21,03	21,16	3,0	0,00	5,4
2014-07-14 21:30	94	43	92	1,4	20,93	17,73	13,2	1008,51	15,89	17,73	21,03	20,78	2,6	0,00	5,4
2014-07-14 22:00	93	43	93	0,0	20,93	17,53	13,2	1008,51	15,87	17,53	21,03	20,66	1,4	0,00	5,4
2014-07-14 22:30	90	43	93	0,0	20,83	16,93	13,2	1008,51	15,28	16,93	20,93	20,06	1,8	0,00	5,4
2014-07-14 23:00	84	43	95	0,0	20,83	16,53	13,2	1009,51	15,22	16,53	20,93	19,83	1,8	0,00	5,4
2014-07-14 23:30	116	43	96	0,0	20,83	16,03	13,2	1008,51	14,90	16,03	20,93	19,41	1,8	0,00	5,4
2014-07-15 00:00	107	43	97	0,0	20,83	15,63	13,2	1009,51	14,67	15,63	20,93	19,10	2,4	0,00	0,0
2014-07-15 00:30	119	43	98	0,0	20,73	15,43	13,2	1009,51	14,63	15,43	20,83	18,98	1,8	0,00	0,0
2014-07-15 01:00	89	43	98	0,0	20,73	15,13	13,2	1009,51	14,33	15,13	20,83	18,68	1,6	0,00	0,0
2014-07-15 01:30	104	43	99	0,0	20,73	14,93	13,2	1009,51	14,30	14,93	20,83	18,57	2,8	0,00	0,0
2014-07-15 02:00	97	43	100	0,0	20,73	14,73	13,2	1009,51	14,26	14,73	20,83	18,46	2,4	0,00	0,0
2014-07-15 02:30	118	43	100	0,0	20,73	14,43	13,2	1009,51	13,96	14,43	20,83	18,16	2,0	0,00	0,0
2014-07-15 03:00	84	43	100	0,0	20,73	14,43	13,2	1009,51	13,96	14,43	20,83	18,16	1,4	0,00	0,0
2014-07-15 03:30	110	43	100	0,0	20,63	14,43	13,2	1009,51	13,96	14,43	20,73	18,16	1,4	0,00	0,0
2014-07-15 04:00	109	43	100	1,2	20,63	14,23	13,2	1009,51	13,76	14,23	20,73	17,96	1,6	0,00	0,0
2014-07-15 04:30	95	43	100	0,0	20,63	14,13	13,2	1009,51	13,66	14,13	20,73	17,86	2,6	0,00	0,0
2014-07-15 05:00	103	43	100	0,0	20,63	14,23	13,2	1009,51	13,76	14,23	20,73	17,96	1,4	0,00	0,0
2014-07-15 05:30	105	43	100	1,2	20,63	14,43	13,2	1009,51	13,96	14,43	20,73	18,16	2,2	0,00	0,0
2014-07-15 06:00	89	43	100	0,0	20,63	14,73	13,2	1009,51	14,26	14,73	20,73	18,46	2,2	0,00	0,0
2014-07-15 06:30	94	43	99	0,0	20,63	15,03	13,2	1009,51	14,40	15,03	20,73	18,67	2,0	0,00	0,0
2014-07-15 07:00	94	43	98	0,0	20,53	15,23	13,2	1009,51	14,43	15,23	20,63	18,78	2,2	0,00	0,0
2014-07-15 07:30	133	43	95	2,2	20,53	16,13	13,2	1009,51	14,83	16,13	20,63	19,43	3,1	0,00	0,0
2014-07-15 08:00	124	43	91	0,0	20,53	15,93	13,2	1009,51	13,94	15,93	20,63	18,90	3,7	0,00	0,0
2014-07-15 08:30	119	43	88	3,5	20,53	16,93	13,2	1009,51	14,39	14,85	20,63	19,66	5,0	0,00	0,0

Datum	Vindrikt °	Fukt inne Rh%	Fukt ute Rh%	Vindhast m/s	Temp in °C	Temp ute °C	Nb. Mån mm	Tryck Mbar	Daggp °C	Kyleffekt °C	Vix inne °C	Vix ute °C	Vindby m/s	Korr lufttryck	Nederb./dygn mm
2014-07-15 09:00	77	43	75	2,0	20,53	17,93	13,2	1008,51	12,81	17,93	20,63	19,71	5,2	0,00	0,0
2014-07-15 09:30	125	43	77	0,0	20,53	18,13	13,2	1009,51	13,42	18,13	20,63	20,05	4,7	0,00	0,0
2014-07-15 10:00	100	43	78	1,6	20,63	17,83	13,2	1009,51	13,34	17,83	20,73	19,82	4,1	0,00	0,0
2014-07-15 10:30	120	43	79	1,6	20,63	17,63	13,2	1009,51	13,35	17,63	20,73	19,69	4,3	0,00	0,0
2014-07-15 11:00	100	43	80	1,8	20,63	17,53	13,2	1009,51	13,45	17,53	20,73	19,66	4,1	0,00	0,0
2014-07-15 11:30	134	43	79	0,0	20,63	18,13	13,2	1009,51	13,83	18,13	20,73	20,19	3,7	0,00	0,0
2014-07-15 12:00	106	43	79	0,0	20,63	17,43	13,2	1009,51	13,16	17,43	20,73	19,49	4,5	0,00	0,0
2014-07-15 12:30	119	43	80	0,0	20,63	17,23	13,2	1009,51	13,16	17,23	20,73	19,36	3,9	0,00	0,0
2014-07-15 13:00	101	43	79	0,0	20,53	17,83	13,2	1008,51	13,54	17,83	20,63	19,89	3,0	0,00	0,0
2014-07-15 13:30	106	43	75	0,0	20,53	18,03	13,2	1008,51	12,91	18,03	20,63	19,81	2,0	0,00	0,0
2014-07-15 14:00	92	43	77	1,2	20,53	17,53	13,2	1008,51	12,84	17,53	20,63	19,44	2,2	0,00	0,0
2014-07-15 14:30	96	43	83	0,0	20,53	17,23	13,2	1008,51	13,75	17,23	20,63	19,58	1,8	0,00	0,0
2014-07-15 15:00	88	43	80	0,0	20,53	17,73	13,2	1008,51	13,65	17,73	20,63	19,86	1,6	0,00	0,0
2014-07-15 15:30	103	43	79	1,4	20,53	17,23	13,2	1008,51	12,96	17,23	20,63	19,29	1,6	0,00	0,0
2014-07-15 16:00	88	43	84	0,0	20,53	16,83	13,2	1008,51	13,55	16,83	20,63	19,25	2,0	0,00	0,0
2014-07-15 16:30	69	43	86	0,0	20,53	16,53	13,2	1008,51	13,63	16,53	20,63	19,11	1,8	0,00	0,0
2014-07-15 17:00	85	43	85	0,0	20,43	16,73	13,2	1008,51	13,64	16,73	20,53	19,23	1,4	0,00	0,0
2014-07-15 17:30	84	43	84	0,0	20,43	17,13	13,2	1008,51	13,84	17,13	20,53	19,55	1,6	0,00	0,0
2014-07-15 18:00	18	43	83	0,0	20,43	17,03	13,2	1008,51	13,55	17,03	20,53	19,38	1,2	0,00	0,0
2014-07-15 18:30	67	43	86	0,0	20,43	16,43	13,2	1008,51	13,53	16,43	20,53	19,01	0,0	0,00	0,0
2014-07-15 19:00	19	43	90	0,0	20,43	16,33	13,8	1008,51	14,16	16,33	20,53	19,22	2,6	0,60	0,6
2014-07-15 19:30	54	43	89	0,0	20,43	16,13	13,8	1008,51	13,79	16,13	20,53	18,94	0,0	0,60	0,6
2014-07-15 20:00	57	43	91	0,0	20,43	15,93	13,8	1008,51	13,94	15,93	20,53	18,90	0,0	0,00	0,6
2014-07-15 20:30	49	43	93	0,0	20,43	15,63	13,8	1008,51	13,99	15,63	20,53	18,76	2,2	0,00	0,6
2014-07-15 21:00	28	43	95	0,0	20,43	15,23	13,8	1008,51	13,94	15,23	20,53	18,53	0,0	0,00	0,6
2014-07-15 21:30	29	43	95	0,0	20,43	15,23	13,8	1008,51	13,94	15,23	20,53	18,53	0,0	0,00	0,6
2014-07-15 22:00	28	43	94	0,0	20,43	15,13	13,8	1008,51	13,67	15,13	20,53	18,35	0,0	0,00	0,6
2014-07-15 22:30	29	44	95	0,0	20,43	14,83	13,8	1008,51	13,54	14,83	20,58	18,13	0,0	0,00	0,6
2014-07-15 23:00	29	43	97	0,0	20,43	14,63	13,8	1008,51	13,67	14,63	20,53	18,10	0,0	0,00	0,6
2014-07-15 23:30	29	43	97	0,0	20,43	14,73	13,8	1008,51	13,77	14,73	20,53	18,20	0,0	0,00	0,6
2014-07-16 00:00	28	43	97	0,0	20,43	14,53	13,8	1008,51	13,57	14,53	20,53	18,00	0,0	0,00	0,0
2014-07-16 00:30	29	43	98	0,0	20,43	14,53	13,8	1008,51	13,74	14,53	20,53	18,08	0,0	0,00	0,0
2014-07-16 01:00	28	43	98	0,0	20,43	14,43	13,8	1008,51	13,64	14,43	20,53	17,98	0,0	0,00	0,0
2014-07-16 01:30	28	43	99	0,0	20,33	14,33	13,8	1008,51	13,70	14,33	20,43	17,97	0,0	0,00	0,0
2014-07-16 02:00	28	43	99	0,0	20,33	14,23	13,8	1008,51	13,60	14,23	20,43	17,87	0,0	0,00	0,0
2014-07-16 02:30	29	43	99	0,0	20,33	14,23	13,8	1008,51	13,60	14,23	20,43	17,87	0,0	0,00	0,0
2014-07-16 03:00	29	43	100	0,0	20,33	14,03	13,8	1008,51	13,56	14,03	20,43	17,76	0,0	0,00	0,0
2014-07-16 03:30	30	43	100	0,0	20,33	14,03	13,8	1008,51	13,56	14,03	20,43	17,76	0,0	0,00	0,0
2014-07-16 04:00	28	43	100	0,0	20,33	14,03	13,8	1008,51	13,56	14,03	20,43	17,76	0,0	0,00	0,0
2014-07-16 04:30	28	43	100	0,0	20,33	14,23	13,8	1008,51	13,76	14,23	20,43	17,96	0,0	0,00	0,0
2014-07-16 05:00	28	44	100	0,0	20,33	14,23	13,8	1008,51	13,76	14,23	20,48	17,96	0,0	0,00	0,0
2014-07-16 05:30	351	43	100	0,0	20,33	14,23	13,8	1009,51	13,76	14,23	20,43	17,96	1,2	0,00	0,0
2014-07-16 06:00	313	44	100	0,0	20,33	14,23	13,8	1009,51	13,76	14,23	20,48	17,96	1,4	0,00	0,0
2014-07-16 06:30	321	44	100	0,0	20,33	14,03	13,8	1009,51	13,56	14,03	20,48	17,76	1,8	0,00	0,0
2014-07-16 07:00	297	44	99	0,0	20,33	13,93	13,8	1009,51	13,30	13,93	20,48	17,57	1,8	0,00	0,0
2014-07-16 07:30	287	44	98	0,0	20,33	13,83	13,8	1009,51	13,04	13,83	20,48	17,38	1,8	0,00	0,0

Datum	Vindrikt °	Fukt inne Rh%	Fukt ute Rh%	Vindhast m/s	Temp in °C	Temp ute °C	Nb. Mån mm	Tryck Mbar	Daggp °C	Kyleffekt °C	Vix inne °C	Vix ute °C	Vindby m/s	Korr lufttryck	Nederb./dygn mm
2014-07-16 08:00	281	44	98	0,0	20,33	13,93	13,8	1010,51	13,14	13,93	20,48	17,48	2,4	0,00	0,0
2014-07-16 08:30	295	44	99	0,0	20,23	13,93	13,8	1010,51	13,30	13,93	20,38	17,57	2,6	0,00	0,0
2014-07-16 09:00	286	44	98	0,0	20,23	14,13	13,8	1010,51	13,34	14,13	20,38	17,68	2,4	0,00	0,0
2014-07-16 09:30	300	44	96	0,0	20,23	15,03	13,8	1011,51	13,91	15,03	20,38	18,41	2,4	0,00	0,0
2014-07-16 10:00	282	44	91	0,0	20,23	15,13	13,8	1011,51	13,15	15,13	20,38	18,10	2,8	0,00	0,0
2014-07-16 10:30	308	44	90	1,2	20,23	15,13	13,8	1011,51	12,98	15,13	20,38	18,02	2,6	0,00	0,0
2014-07-16 11:00	307	44	88	2,6	20,23	14,73	13,8	1012,51	12,23	13,72	20,38	17,46	2,8	0,00	0,0
2014-07-16 11:30	271	44	87	1,4	20,23	14,83	13,8	1012,51	12,15	14,83	20,38	17,48	3,0	0,00	0,0
2014-07-16 12:00	283	44	86	0,0	20,23	15,43	13,8	1012,51	12,56	15,43	20,38	18,01	4,1	0,00	0,0
2014-07-16 12:30	307	44	82	1,6	20,23	15,43	13,8	1013,51	11,80	15,43	20,38	17,70	3,5	0,00	0,0
2014-07-16 13:00	309	44	82	1,4	20,23	15,73	13,8	1013,51	12,10	15,73	20,38	18,00	3,3	0,00	0,0
2014-07-16 13:30	310	44	76	1,8	20,23	15,83	13,8	1013,51	11,00	15,83	20,38	17,67	3,3	0,00	0,0
2014-07-16 14:00	307	44	78	1,4	20,23	15,63	13,8	1013,51	11,21	15,63	20,38	17,61	3,5	0,00	0,0
2014-07-16 14:30	303	44	75	0,0	20,23	16,33	13,8	1013,51	11,27	16,33	20,38	18,10	3,0	0,00	0,0
2014-07-16 15:00	287	44	76	0,0	20,23	16,43	13,8	1014,51	11,58	16,43	20,38	18,27	3,1	0,00	0,0
2014-07-16 15:30	295	44	73	0,0	20,23	16,63	13,8	1014,51	11,14	16,63	20,38	18,27	3,3	0,00	0,0
2014-07-16 16:00	293	44	73	0,0	20,23	16,23	13,8	1014,51	10,75	16,23	20,38	17,87	3,1	0,00	0,0
2014-07-16 16:30	322	44	74	0,0	20,23	16,33	13,8	1014,51	11,06	16,33	20,38	18,04	3,0	0,00	0,0
2014-07-16 17:00	289	44	72	0,0	20,23	16,63	13,8	1015,51	10,92	16,63	20,38	18,20	2,6	0,00	0,0
2014-07-16 17:30	312	44	73	1,4	20,23	16,03	13,8	1015,51	10,56	16,03	20,38	17,67	2,6	0,00	0,0
2014-07-16 18:00	308	43	73	1,4	20,23	16,13	13,8	1015,51	10,66	16,13	20,33	17,77	2,6	0,00	0,0
2014-07-16 18:30	301	43	74	1,4	20,23	15,73	13,8	1015,51	10,48	15,73	20,33	17,44	2,8	0,00	0,0
2014-07-16 19:00	287	43	74	0,0	20,23	15,63	13,8	1015,51	10,39	15,63	20,33	17,34	3,1	0,00	0,0
2014-07-16 19:30	300	43	74	0,0	20,13	15,43	13,8	1015,51	10,20	15,43	20,23	17,14	2,8	0,00	0,0
2014-07-16 20:00	343	43	72	0,0	20,13	15,73	13,8	1016,51	10,06	15,73	20,23	17,30	1,8	0,00	0,0
2014-07-16 20:30	310	43	72	0,0	20,13	15,43	13,8	1016,51	9,77	15,43	20,23	17,00	2,4	0,00	0,0
2014-07-16 21:00	313	43	73	0,0	20,13	15,13	13,8	1016,51	9,70	15,13	20,23	16,77	1,8	0,00	0,0
2014-07-16 21:30	316	43	74	1,6	20,13	14,83	13,8	1016,51	9,62	14,83	20,23	16,54	2,2	0,00	0,0
2014-07-16 22:00	331	43	76	0,0	20,13	14,43	13,8	1016,51	9,65	14,43	20,23	16,27	1,4	0,00	0,0
2014-07-16 22:30	322	43	77	0,0	20,13	14,33	13,8	1017,52	9,76	14,33	20,23	16,24	1,4	0,00	0,0
2014-07-16 23:00	322	43	79	0,0	20,23	13,93	13,8	1017,52	9,77	13,93	20,33	15,98	0,0	0,00	0,0
2014-07-16 23:30	321	43	82	0,0	20,23	13,53	13,8	1017,52	9,96	13,53	20,33	15,80	0,0	0,00	0,0
2014-07-17 00:00	322	43	84	0,0	20,23	12,62	13,8	1017,52	9,45	12,62	20,33	15,05	0,0	0,00	0,0
2014-07-17 00:30	343	43	88	0,0	20,13	11,82	13,8	1017,52	9,39	11,82	20,23	14,56	0,0	0,00	0,0
2014-07-17 01:00	343	43	87	0,0	20,13	11,32	13,8	1017,52	8,72	11,32	20,23	13,98	0,0	0,00	0,0
2014-07-17 01:30	343	43	88	0,0	20,13	10,92	13,8	1018,52	8,50	10,92	20,23	13,66	0,0	0,00	0,0
2014-07-17 02:00	351	43	92	0,0	20,13	11,02	13,8	1018,52	9,28	11,02	20,23	14,08	0,0	0,00	0,0
2014-07-17 02:30	338	43	92	0,0	20,13	11,02	13,8	1018,52	9,28	11,02	20,23	14,08	1,2	0,00	0,0
2014-07-17 03:00	339	43	92	0,0	20,13	10,22	13,8	1018,52	8,49	10,22	20,23	13,28	0,0	0,00	0,0
2014-07-17 03:30	339	43	94	0,0	20,13	9,92	13,8	1018,52	8,52	9,92	20,23	13,14	0,0	0,00	0,0
2014-07-17 04:00	339	43	98	0,0	20,03	9,72	13,8	1018,52	8,96	9,72	20,13	13,28	0,0	0,00	0,0
2014-07-17 04:30	339	43	99	0,0	20,03	9,62	13,8	1018,52	9,02	9,62	20,13	13,26	0,0	0,00	0,0
2014-07-17 05:00	338	43	99	0,0	20,03	9,62	13,8	1018,52	9,02	9,62	20,13	13,26	0,0	0,00	0,0
2014-07-17 05:30	338	43	100	0,0	20,03	9,62	13,8	1018,52	9,17	9,62	20,13	13,35	0,0	0,00	0,0
2014-07-17 06:00	339	43	100	0,0	20,03	9,92	13,8	1018,52	9,47	9,92	20,13	13,65	0,0	0,00	0,0
2014-07-17 06:30	339	43	98	0,0	20,03	11,32	13,8	1018,52	10,55	11,32	20,13	14,88	0,0	0,00	0,0

Datum	Vindrikt	Fukt inne	Fukt ute	Vindhast	Temp in	Temp ute	Nb. Mån	Tryck	Daggp	Kyleffekt	Vix inne	Vix ute	Vindby	Korr lufttryck	Nederb./dygn
	°	Rh%	Rh%	m/s	°C	°C	mm	Mbar	°C	°C	°C	°C	m/s		mm
2014-07-17 07:00	339	43	93	0,0	20,03	13,33	13,8	1018,52	11,72	13,33	20,13	16,46	0,0	0,00	0,0
2014-07-17 07:30	339	43	85	0,0	20,03	14,13	13,8	1018,52	11,10	14,13	20,13	16,63	0,0	0,00	0,0
2014-07-17 08:00	351	43	79	0,0	20,03	14,03	13,8	1018,52	9,86	14,03	20,13	16,08	1,2	0,00	0,0
2014-07-17 08:30	52	43	79	0,0	20,03	14,33	13,8	1018,52	10,15	14,33	20,13	16,38	1,2	0,00	0,0
2014-07-17 09:00	4	43	76	0,0	20,03	15,33	13,8	1018,52	10,52	15,33	20,13	17,17	1,4	0,00	0,0
2014-07-17 09:30	112	43	73	0,0	20,03	16,03	13,8	1018,52	10,56	16,03	20,13	17,67	2,0	0,00	0,0
2014-07-17 10:00	325	43	72	0,0	20,03	16,43	13,8	1018,52	10,73	16,43	20,13	18,00	1,2	0,00	0,0
2014-07-17 10:30	124	43	70	0,0	20,03	17,23	13,8	1018,52	11,05	17,23	20,13	18,67	2,0	0,00	0,0
2014-07-17 11:00	165	43	67	0,0	20,03	17,93	13,8	1018,52	11,02	17,93	20,13	19,18	2,2	0,00	0,0
2014-07-17 11:30	128	43	60	0,0	20,03	18,83	13,8	1018,52	10,13	18,83	20,13	19,66	3,0	0,00	0,0
2014-07-17 12:00	141	43	59	1,6	20,03	19,33	13,8	1018,52	10,33	19,33	20,13	20,10	2,4	0,00	0,0
2014-07-17 12:30	330	43	54	0,0	20,03	19,93	13,8	1018,52	9,50	19,93	20,13	20,43	2,6	0,00	0,0
2014-07-17 13:00	161	43	55	0,0	20,03	20,53	13,8	1018,52	10,34	20,53	20,13	21,08	3,5	0,00	0,0
2014-07-17 13:30	113	43	53	1,2	20,13	20,93	13,8	1018,52	10,12	20,93	20,23	21,38	3,0	0,00	0,0
2014-07-17 14:00	122	43	52	2,6	20,13	20,93	13,8	1017,52	9,82	20,27	20,23	21,33	3,7	0,00	0,0
2014-07-17 14:30	105	43	49	2,0	20,13	21,53	13,8	1017,52	9,43	21,53	20,23	21,77	3,1	0,00	0,0
2014-07-17 15:00	75	43	46	0,0	20,13	22,23	13,8	1017,52	9,06	22,23	20,23	22,33	3,9	0,00	0,0
2014-07-17 15:30	108	43	51	1,6	20,23	22,33	13,8	1017,52	10,79	22,33	20,33	22,68	4,1	0,00	0,0
2014-07-17 16:00	140	43	47	2,0	20,33	22,73	13,8	1017,52	9,85	22,73	20,43	22,88	3,7	0,00	0,0
2014-07-17 16:30	87	43	48	1,6	20,33	22,43	13,8	1017,52	9,92	22,43	20,43	22,63	4,1	0,00	0,0
2014-07-17 17:00	128	43	48	0,0	20,33	22,03	13,8	1017,52	9,55	22,03	20,43	22,23	5,0	0,00	0,0
2014-07-17 17:30	161	43	52	0,0	20,33	22,33	13,8	1017,52	11,10	22,33	20,43	22,73	3,9	0,00	0,0
2014-07-17 18:00	142	43	57	0,0	20,33	21,13	13,8	1017,52	11,46	21,13	20,43	21,79	5,4	0,00	0,0
2014-07-17 18:30	164	43	65	0,0	20,33	20,33	13,8	1017,52	12,81	20,33	20,43	21,46	4,3	0,00	0,0
2014-07-17 19:00	127	43	70	0,0	20,33	19,83	13,8	1017,52	13,53	19,83	20,43	21,27	2,0	0,00	0,0
2014-07-17 19:30	126	43	72	0,0	20,23	19,63	13,8	1017,52	13,79	19,63	20,33	21,20	0,0	0,00	0,0
2014-07-17 20:00	129	43	74	0,0	20,23	19,23	13,8	1017,52	13,85	19,23	20,33	20,94	0,0	0,00	0,0
2014-07-17 20:30	130	43	76	0,0	20,23	18,93	13,8	1017,52	13,99	18,93	20,33	20,78	0,0	0,00	0,0
2014-07-17 21:00	143	43	75	0,0	20,23	18,23	13,8	1017,52	13,10	18,23	20,33	20,01	3,3	0,00	0,0
2014-07-17 21:30	153	43	80	0,0	20,23	17,83	13,8	1017,52	13,74	17,83	20,33	19,96	4,1	0,00	0,0
2014-07-17 22:00	258	43	88	0,0	20,23	17,13	18,0	1018,52	14,59	17,13	20,33	19,86	2,6	4,20	4,2
2014-07-17 22:30	303	43	93	0,0	20,23	16,23	18,6	1018,52	14,59	16,23	20,33	19,36	1,2	4,80	4,8
2014-07-17 23:00	351	43	95	0,0	20,23	14,83	18,6	1017,52	13,54	14,83	20,33	18,13	1,6	0,60	4,8
2014-07-17 23:30	351	43	95	0,0	20,23	14,83	18,6	1017,52	13,54	14,83	20,33	18,13	1,2	0,00	4,8
2014-07-18 00:00	351	43	95	0,0	20,23	14,73	18,6	1017,52	13,44	14,73	20,33	18,03	0,0	0,00	0,0
2014-07-18 00:30	351	43	95	0,0	20,23	14,53	18,6	1018,52	13,24	14,53	20,33	17,83	0,0	0,00	0,0
2014-07-18 01:00	351	43	96	0,0	20,23	14,03	18,6	1018,52	12,91	14,03	20,33	17,41	0,0	0,00	0,0
2014-07-18 01:30	351	43	96	0,0	20,23	14,13	18,6	1018,52	13,01	14,13	20,33	17,51	0,0	0,00	0,0
2014-07-18 02:00	351	43	96	0,0	20,23	13,83	18,6	1018,52	12,71	13,83	20,33	17,21	0,0	0,00	0,0
2014-07-18 02:30	351	43	96	0,0	20,23	13,63	18,6	1018,52	12,52	13,63	20,33	17,01	0,0	0,00	0,0
2014-07-18 03:00	351	43	97	0,0	20,23	13,33	18,6	1018,52	12,38	13,33	20,33	16,80	0,0	0,00	0,0
2014-07-18 03:30	351	43	96	0,0	20,23	12,82	18,6	1018,52	11,72	12,82	20,33	16,21	0,0	0,00	0,0
2014-07-18 04:00	351	43	97	0,0	20,23	12,32	18,6	1018,52	11,39	12,32	20,33	15,80	0,0	0,00	0,0
2014-07-18 04:30	351	43	98	0,0	20,13	11,82	18,6	1018,52	11,05	11,82	20,23	15,38	0,0	0,00	0,0
2014-07-18 05:00	351	43	100	0,0	20,13	12,52	18,6	1018,52	12,06	12,52	20,23	16,25	0,0	0,00	0,0
2014-07-18 05:30	351	43	100	0,0	20,13	13,33	18,6	1018,52	12,86	13,33	20,23	17,05	0,0	0,00	0,0

Datum	Vindrikt °	Fukt inne Rh%	Fukt ute Rh%	Vindhast m/s	Temp in °C	Temp ute °C	Nb. Mån mm	Tryck Mbar	Daggp °C	Kyleffekt °C	Vix inne °C	Vix ute °C	Vindby m/s	Korr lufttryck	Nederb./dygn mm
2014-07-18 06:00	351	43	100	0,0	20,13	13,53	18,6	1018,52	13,06	13,53	20,23	17,26	0,0	0,00	0,0
2014-07-18 06:30	351	43	100	0,0	20,13	13,93	18,6	1018,52	13,46	13,93	20,23	17,66	0,0	0,00	0,0
2014-07-18 07:00	351	43	100	0,0	20,13	14,53	18,6	1018,52	14,06	14,53	20,23	18,26	0,0	0,00	0,0
2014-07-18 07:30	341	43	97	0,0	20,13	14,73	18,6	1018,52	13,77	14,73	20,23	18,20	0,0	0,00	0,0
2014-07-18 08:00	334	43	97	0,0	20,13	15,23	18,6	1019,52	14,27	15,23	20,23	18,70	0,0	0,00	0,0
2014-07-18 08:30	351	43	95	0,0	20,13	15,53	18,6	1019,52	14,23	15,53	20,23	18,83	0,0	0,00	0,0
2014-07-18 09:00	351	43	94	0,0	20,13	16,13	18,6	1019,52	14,66	16,13	20,23	19,35	0,0	0,00	0,0
2014-07-18 09:30	351	43	93	0,0	20,13	16,53	18,6	1019,52	14,88	16,53	20,23	19,66	0,0	0,00	0,0
2014-07-18 10:00	118	43	92	0,0	20,13	16,53	18,6	1019,52	14,71	16,53	20,23	19,58	1,2	0,00	0,0
2014-07-18 10:30	206	43	92	0,0	20,13	16,83	18,6	1019,52	15,01	16,83	20,23	19,88	1,4	0,00	0,0
2014-07-18 11:00	294	44	91	0,0	20,13	17,43	18,6	1019,52	15,42	17,43	20,28	20,40	1,6	0,00	0,0
2014-07-18 11:30	302	44	84	0,0	20,13	17,93	18,6	1020,52	14,62	17,93	20,28	20,36	1,6	0,00	0,0
2014-07-18 12:00	299	44	77	0,0	20,13	18,63	18,6	1019,52	13,91	18,63	20,28	20,55	1,6	0,00	0,0
2014-07-18 12:30	294	44	76	0,0	20,13	19,03	18,6	1019,52	14,08	19,03	20,28	20,88	2,0	0,00	0,0
2014-07-18 13:00	287	44	74	0,0	20,13	18,73	18,6	1019,52	13,37	18,73	20,28	20,44	2,0	0,00	0,0
2014-07-18 13:30	297	44	73	0,0	20,23	19,93	18,6	1019,52	14,30	19,93	20,38	21,57	1,8	0,00	0,0
2014-07-18 14:00	133	44	69	0,0	20,23	20,63	18,6	1019,52	14,06	20,63	20,38	22,01	2,2	0,00	0,0
2014-07-18 14:30	241	44	66	0,0	20,23	20,63	18,6	1019,52	13,34	20,63	20,38	21,82	2,2	0,00	0,0
2014-07-18 15:00	309	44	64	0,0	20,23	20,33	18,6	1019,52	12,57	20,33	20,38	21,40	1,8	0,00	0,0
2014-07-18 15:30	314	44	84	0,0	20,23	17,93	18,6	1019,52	14,62	17,93	20,38	20,36	3,1	0,00	0,0
2014-07-18 16:00	336	44	86	0,0	20,23	18,23	18,6	1019,52	15,30	18,23	20,38	20,81	1,6	0,00	0,0
2014-07-18 16:30	318	44	79	0,0	20,33	18,63	18,6	1019,52	14,32	18,63	20,48	20,69	1,4	0,00	0,0
2014-07-18 17:00	332	44	76	0,0	20,33	18,93	18,6	1019,52	13,99	18,93	20,48	20,78	2,0	0,00	0,0
2014-07-18 17:30	351	44	76	0,0	20,33	18,83	18,6	1019,52	13,89	18,83	20,48	20,68	2,0	0,00	0,0
2014-07-18 18:00	315	44	77	0,0	20,33	19,03	18,6	1019,52	14,29	19,03	20,48	20,95	2,0	0,00	0,0
2014-07-18 18:30	335	44	88	0,0	20,33	16,83	19,8	1020,52	14,29	16,83	20,48	19,56	2,6	1,20	1,2
2014-07-18 19:00	339	44	92	0,0	20,33	16,03	19,8	1020,52	14,22	16,03	20,48	19,08	1,4	1,20	1,2
2014-07-18 19:30	337	44	95	0,0	20,33	15,23	20,4	1020,52	13,94	15,23	20,48	18,53	2,0	0,60	1,8
2014-07-18 20:00	351	44	96	0,0	20,33	15,03	20,4	1020,52	13,91	15,03	20,48	18,41	1,6	0,60	1,8
2014-07-18 20:30	339	44	96	0,0	20,33	14,73	20,4	1020,52	13,61	14,73	20,48	18,11	2,4	0,00	1,8
2014-07-18 21:00	351	44	96	0,0	20,33	14,63	20,4	1020,52	13,51	14,63	20,48	18,01	2,4	0,00	1,8
2014-07-18 21:30	351	44	97	0,0	20,33	14,43	20,4	1020,52	13,47	14,43	20,48	17,90	1,6	0,00	1,8
2014-07-18 22:00	329	44	97	0,0	20,33	14,23	20,4	1020,52	13,28	14,23	20,48	17,70	1,4	0,00	1,8
2014-07-18 22:30	342	44	96	0,0	20,33	13,53	20,4	1021,52	12,42	13,53	20,48	16,91	0,0	0,00	1,8
2014-07-18 23:00	351	44	98	0,0	20,33	13,02	20,4	1021,52	12,24	13,02	20,48	16,58	0,0	0,00	1,8
2014-07-18 23:30	351	44	99	0,0	20,23	12,92	20,4	1021,52	12,30	12,92	20,38	16,57	0,0	0,00	1,8
2014-07-19 00:00	351	44	99	0,0	20,23	12,62	20,4	1021,52	12,00	12,62	20,38	16,27	0,0	0,00	0,0
2014-07-19 00:30	351	44	100	0,0	20,23	12,32	20,4	1021,52	11,86	12,32	20,38	16,05	0,0	0,00	0,0
2014-07-19 01:00	351	44	100	0,0	20,23	12,12	20,4	1021,52	11,66	12,12	20,38	15,85	1,2	0,00	0,0
2014-07-19 01:30	351	43	100	0,0	20,23	12,02	20,4	1021,52	11,56	12,02	20,33	15,75	0,0	0,00	0,0
2014-07-19 02:00	351	43	100	0,0	20,23	11,92	20,4	1021,52	11,46	11,92	20,33	15,65	0,0	0,00	0,0
2014-07-19 02:30	351	43	100	0,0	20,23	11,72	20,4	1021,52	11,26	11,72	20,33	15,45	0,0	0,00	0,0
2014-07-19 03:00	351	43	100	0,0	20,23	11,62	20,4	1021,52	11,16	11,62	20,33	15,35	0,0	0,00	0,0
2014-07-19 03:30	68	43	100	0,0	20,23	11,52	20,4	1021,52	11,07	11,52	20,33	15,25	1,6	0,00	0,0
2014-07-19 04:00	351	43	99	0,0	20,23	11,82	20,4	1022,52	11,21	11,82	20,33	15,47	2,2	0,00	0,0
2014-07-19 04:30	324	43	99	0,0	20,23	11,72	20,4	1022,52	11,11	11,72	20,33	15,37	1,4	0,00	0,0

Datum	Vindrikt °	Fukt inne Rh%	Fukt ute Rh%	Vindhast m/s	Temp in °C	Temp ute °C	Nb. Mån mm	Tryck Mbar	Daggp °C	Kyleffekt °C	Vix inne °C	Vix ute °C	Vindby m/s	Korr lufttryck	Nederb./dygn mm
2014-07-19 05:00	332	43	99	0,0	20,23	11,42	20,4	1022,52	10,81	11,42	20,33	15,07	0,0	0,00	0,0
2014-07-19 05:30	351	43	99	0,0	20,23	11,52	20,4	1021,52	10,91	11,52	20,33	15,17	0,0	0,00	0,0
2014-07-19 06:00	319	43	99	0,0	20,23	12,92	20,4	1022,52	12,30	12,92	20,33	16,57	0,0	0,00	0,0
2014-07-19 06:30	319	43	96	0,0	20,23	14,13	20,4	1022,52	13,01	14,13	20,33	17,51	0,0	0,00	0,0
2014-07-19 07:00	351	43	92	0,0	20,23	14,43	20,4	1022,52	12,64	14,43	20,33	17,48	0,0	0,00	0,0
2014-07-19 07:30	351	43	94	0,0	20,23	15,13	20,4	1022,52	13,67	15,13	20,33	18,35	1,2	0,00	0,0
2014-07-19 08:00	356	43	95	0,0	20,23	15,13	20,4	1022,52	13,84	15,13	20,33	18,43	1,6	0,00	0,0
2014-07-19 08:30	332	43	96	0,0	20,23	15,03	20,4	1022,52	13,91	15,03	20,33	18,41	2,0	0,00	0,0
2014-07-19 09:00	322	44	95	0,0	20,23	16,13	20,4	1022,52	14,83	16,13	20,38	19,43	1,6	0,00	0,0
2014-07-19 09:30	341	44	86	0,0	20,23	17,33	20,4	1022,52	14,41	17,33	20,38	19,91	2,0	0,00	0,0
2014-07-19 10:00	79	44	83	0,0	20,33	18,13	20,4	1022,52	14,63	18,13	20,48	20,48	1,8	0,00	0,0
2014-07-19 10:30	19	44	82	0,0	20,33	17,93	20,4	1022,52	14,24	17,93	20,48	20,21	1,4	0,00	0,0
2014-07-19 11:00	113	44	73	0,0	20,33	19,33	20,4	1022,52	13,72	19,33	20,48	20,97	2,0	0,00	0,0
2014-07-19 11:30	113	44	72	0,0	20,33	20,03	20,4	1022,52	14,17	20,03	20,48	21,61	1,2	0,00	0,0
2014-07-19 12:00	332	44	68	0,0	20,33	19,93	20,4	1022,52	13,16	19,93	20,48	21,24	2,2	0,00	0,0
2014-07-19 12:30	69	44	65	0,0	20,33	20,73	20,4	1022,52	13,19	20,73	20,48	21,86	2,6	0,00	0,0
2014-07-19 13:00	123	44	70	0,0	20,33	20,83	20,4	1022,52	14,48	20,83	20,48	22,27	1,2	0,00	0,0
2014-07-19 13:30	351	44	60	0,0	20,43	21,73	20,4	1022,52	12,84	21,73	20,58	22,56	2,4	0,00	0,0
2014-07-19 14:00	132	44	57	0,0	20,43	21,73	20,4	1022,52	12,02	21,73	20,58	22,39	4,9	0,00	0,0
2014-07-19 14:30	111	44	58	0,0	20,43	22,23	20,4	1021,52	12,76	22,23	20,58	22,95	2,6	0,00	0,0
2014-07-19 15:00	96	44	55	0,0	20,43	21,63	20,4	1021,52	11,36	21,63	20,58	22,18	0,0	0,00	0,0
2014-07-19 15:30	146	43	50	2,4	20,53	23,43	20,4	1021,52	11,48	22,91	20,63	23,73	3,9	0,00	0,0
2014-07-19 16:00	106	43	50	0,0	20,63	23,43	20,4	1021,52	11,48	23,43	20,73	23,73	3,3	0,00	0,0
2014-07-19 16:30	101	43	61	0,0	20,63	19,63	20,4	1021,52	11,14	19,63	20,73	20,52	3,0	0,00	0,0
2014-07-19 17:00	106	43	82	0,0	20,63	19,83	20,4	1021,52	16,08	19,83	20,73	22,11	0,0	0,00	0,0
2014-07-19 17:30	102	43	63	0,0	20,63	20,93	20,4	1021,52	12,88	20,93	20,73	21,94	1,2	0,00	0,0
2014-07-19 18:00	124	43	50	0,0	20,63	21,63	20,4	1021,52	9,84	21,63	20,73	21,92	1,4	0,00	0,0
2014-07-19 18:30	142	43	49	0,0	20,63	22,23	20,4	1021,52	10,06	22,23	20,73	22,47	2,2	0,00	0,0
2014-07-19 19:00	161	43	63	2,6	20,73	20,83	20,4	1021,52	12,78	20,16	20,83	21,84	6,8	0,00	0,0
2014-07-19 19:30	137	43	67	0,0	20,73	19,63	20,4	1021,52	12,64	19,63	20,83	20,88	6,9	0,00	0,0
2014-07-19 20:00	132	43	63	0,0	20,73	19,73	20,4	1022,52	11,75	19,73	20,83	20,74	0,0	0,00	0,0
2014-07-19 20:30	132	43	68	0,0	20,73	19,83	20,4	1021,52	13,06	19,83	20,83	21,14	0,0	0,00	0,0
2014-07-19 21:00	131	43	68	0,0	20,73	20,13	20,4	1021,52	13,35	20,13	20,83	21,45	0,0	0,00	0,0
2014-07-19 21:30	129	43	75	0,0	20,73	18,93	20,4	1021,52	13,77	18,93	20,83	20,71	0,0	0,00	0,0
2014-07-19 22:00	135	43	78	0,0	20,73	18,03	20,4	1021,52	13,53	18,03	20,83	20,02	0,0	0,00	0,0
2014-07-19 22:30	134	43	81	0,0	20,73	16,83	20,4	1021,52	12,97	16,83	20,83	19,03	0,0	0,00	0,0
2014-07-19 23:00	133	44	83	0,0	20,73	15,93	20,4	1022,52	12,48	15,93	20,88	18,28	0,0	0,00	0,0
2014-07-19 23:30	134	44	84	0,0	20,63	15,23	20,4	1022,52	11,99	15,23	20,78	17,65	0,0	0,00	0,0
2014-07-20 00:00	130	44	85	0,0	20,63	14,63	20,4	1022,52	11,59	14,63	20,78	17,13	0,0	0,00	0,0
2014-07-20 00:30	128	43	87	0,0	20,63	14,33	20,4	1022,52	11,66	14,33	20,73	16,98	0,0	0,00	0,0
2014-07-20 01:00	122	43	89	0,0	20,63	13,83	20,4	1022,52	11,53	13,83	20,73	16,64	0,0	0,00	0,0
2014-07-20 01:30	106	44	91	0,0	20,63	13,63	20,4	1022,52	11,68	13,63	20,78	16,60	0,0	0,00	0,0
2014-07-20 02:00	105	44	93	0,0	20,63	13,73	20,4	1022,52	12,12	13,73	20,78	16,86	0,0	0,00	0,0
2014-07-20 02:30	108	43	93	0,0	20,63	13,33	20,4	1022,52	11,72	13,33	20,73	16,46	0,0	0,00	0,0
2014-07-20 03:00	108	44	94	0,0	20,63	13,12	20,4	1022,52	11,69	13,12	20,78	16,34	0,0	0,00	0,0
2014-07-20 03:30	107	44	95	0,0	20,63	12,92	20,4	1022,52	11,66	12,92	20,78	16,23	0,0	0,00	0,0

Datum	Vindrikt °	Fukt inne Rh%	Fukt ute Rh%	Vindhast m/s	Temp in °C	Temp ute °C	Nb. Mån mm	Tryck Mbar	Daggp °C	Kyleffekt °C	Vix inne °C	Vix ute °C	Vindby m/s	Korr lufttryck	Nederb./dygn mm
2014-07-20 04:00	107	43	95	0,0	20,63	12,92	20,4	1022,52	11,66	12,92	20,73	16,23	0,0	0,00	0,0
2014-07-20 04:30	110	43	94	0,0	20,63	13,02	20,4	1022,52	11,59	13,02	20,73	16,24	0,0	0,00	0,0
2014-07-20 05:00	107	43	94	0,0	20,63	13,12	20,4	1022,52	11,69	13,12	20,73	16,34	0,0	0,00	0,0
2014-07-20 05:30	108	43	94	0,0	20,63	13,73	20,4	1022,52	12,28	13,73	20,73	16,94	0,0	0,00	0,0
2014-07-20 06:00	109	43	94	0,0	20,53	15,13	20,4	1022,52	13,67	15,13	20,63	18,35	0,0	0,00	0,0
2014-07-20 06:30	106	43	88	0,0	20,53	17,13	20,4	1022,52	14,59	17,13	20,63	19,86	0,0	0,00	0,0
2014-07-20 07:00	106	43	82	0,0	20,63	18,23	20,4	1022,52	14,53	18,23	20,73	20,51	0,0	0,00	0,0
2014-07-20 07:30	121	43	79	0,0	20,63	19,23	20,4	1022,52	14,90	19,23	20,73	21,29	1,6	0,00	0,0
2014-07-20 08:00	129	44	74	0,0	20,63	20,03	20,4	1022,52	14,61	20,03	20,78	21,74	1,4	0,00	0,0
2014-07-20 08:30	100	44	71	0,0	20,63	20,63	20,4	1022,52	14,52	20,63	20,78	22,14	1,6	0,00	0,0
2014-07-20 09:00	117	44	64	0,0	20,63	20,93	20,4	1022,52	13,13	20,93	20,78	22,00	2,4	0,00	0,0
2014-07-20 09:30	117	44	63	2,6	20,63	21,23	20,4	1022,52	13,16	20,59	20,78	22,24	3,5	0,00	0,0
2014-07-20 10:00	133	44	64	1,2	20,63	21,53	20,4	1022,52	13,70	21,53	20,78	22,60	2,6	0,00	0,0
2014-07-20 10:30	98	44	63	1,2	20,63	22,03	20,4	1022,52	13,91	22,03	20,78	23,04	3,3	0,00	0,0
2014-07-20 11:00	125	44	61	0,0	20,63	22,33	20,4	1022,52	13,67	22,33	20,78	23,22	3,5	0,00	0,0
2014-07-20 11:30	91	44	59	0,0	20,63	22,73	20,4	1022,52	13,51	22,73	20,78	23,51	3,5	0,00	0,0
2014-07-20 12:00	123	44	54	2,6	20,63	23,13	20,4	1022,52	12,45	22,59	20,78	23,63	3,7	0,00	0,0
2014-07-20 12:30	90	44	54	0,0	20,63	23,23	20,4	1021,52	12,54	23,23	20,78	23,73	4,3	0,00	0,0
2014-07-20 13:00	115	44	54	2,2	20,73	23,43	20,4	1021,52	12,72	23,43	20,88	23,93	2,2	0,00	0,0
2014-07-20 13:30	122	44	54	0,0	20,73	23,73	20,4	1021,52	13,00	23,73	20,88	24,23	3,1	0,00	0,0
2014-07-20 14:00	168	44	51	2,2	20,73	24,63	20,4	1021,52	12,90	24,63	20,88	24,98	4,7	0,00	0,0
2014-07-20 14:30	149	44	48	1,4	20,83	25,43	20,4	1021,52	12,64	25,43	20,98	25,63	4,1	0,00	0,0
2014-07-20 15:00	105	44	46	0,0	20,83	24,93	20,4	1021,52	11,50	24,93	20,98	25,03	3,7	0,00	0,0
2014-07-20 15:30	82	44	48	0,0	20,83	23,83	20,4	1020,52	11,19	23,83	20,98	24,03	2,2	0,00	0,0
2014-07-20 16:00	124	44	51	0,0	20,93	23,93	20,4	1020,52	12,26	23,93	21,08	24,28	2,6	0,00	0,0
2014-07-20 16:30	101	44	44	0,0	20,93	24,93	20,4	1020,52	10,78	24,93	21,08	24,94	3,5	0,00	0,0
2014-07-20 17:00	97	44	45	0,0	20,93	24,63	20,4	1020,52	10,87	24,63	21,08	24,69	2,6	0,00	0,0
2014-07-20 17:30	98	44	45	0,0	20,93	24,33	20,4	1020,52	10,60	24,33	21,08	24,39	0,0	0,00	0,0
2014-07-20 18:00	111	44	46	0,0	20,93	24,73	20,4	1020,52	11,32	24,73	21,08	24,83	1,4	0,00	0,0
2014-07-20 18:30	126	44	46	2,2	20,93	24,53	20,4	1020,52	11,14	24,53	21,08	24,63	4,5	0,00	0,0
2014-07-20 19:00	125	44	45	0,0	21,03	24,33	20,4	1020,52	10,60	24,33	21,18	24,39	2,8	0,00	0,0
2014-07-20 19:30	93	44	48	0,0	21,03	24,23	20,4	1020,52	11,55	24,23	21,18	24,43	2,6	0,00	0,0
2014-07-20 20:00	107	44	49	0,0	21,03	24,03	20,4	1020,52	11,70	24,03	21,18	24,28	2,2	0,00	0,0
2014-07-20 20:30	109	44	51	0,0	21,03	23,33	20,4	1020,52	11,71	23,33	21,18	23,68	2,6	0,00	0,0
2014-07-20 21:00	108	44	51	0,0	21,03	23,23	20,4	1020,52	11,62	23,23	21,18	23,58	0,0	0,00	0,0
2014-07-20 21:30	110	44	62	0,0	21,03	22,13	20,4	1020,52	13,75	22,13	21,18	23,08	0,0	0,00	0,0
2014-07-20 22:00	100	44	64	0,0	21,03	21,23	20,4	1020,52	13,41	21,23	21,18	22,30	0,0	0,00	0,0
2014-07-20 22:30	100	44	67	0,0	21,03	20,13	20,4	1021,52	13,11	20,13	21,18	21,38	0,0	0,00	0,0
2014-07-20 23:00	103	44	72	0,0	20,93	18,73	20,4	1021,52	12,93	18,73	21,08	20,30	0,0	0,00	0,0
2014-07-20 23:30	104	44	75	0,0	20,93	17,83	20,4	1021,52	12,71	17,83	21,08	19,61	0,0	0,00	0,0
2014-07-21 00:00	98	44	78	0,0	20,93	17,23	20,4	1021,52	12,76	17,23	21,08	19,22	0,0	0,00	0,0
2014-07-21 00:30	99	44	80	0,0	20,93	16,63	20,4	1021,52	12,58	16,63	21,08	18,76	0,0	0,00	0,0
2014-07-21 01:00	98	44	82	0,0	20,93	16,23	20,4	1021,52	12,58	16,23	21,08	18,50	0,0	0,00	0,0
2014-07-21 01:30	97	44	84	0,0	20,83	16,23	20,4	1021,52	12,96	16,23	20,98	18,65	0,0	0,00	0,0
2014-07-21 02:00	97	44	86	0,0	20,83	15,83	20,4	1021,52	12,95	15,83	20,98	18,41	0,0	0,00	0,0
2014-07-21 02:30	96	44	86	0,0	20,83	15,53	20,4	1021,52	12,65	15,53	20,98	18,11	0,0	0,00	0,0

Datum	Vindrikt °	Fukt inne Rh%	Fukt ute Rh%	Vindhast m/s	Temp in °C	Temp ute °C	Nb. Mån mm	Tryck Mbar	Daggp °C	Kyleffekt °C	Vix inne °C	Vix ute °C	Vindby m/s	Korr lufttryck	Nederb./dygn mm
2014-07-21 03:00	97	44	90	0,0	20,83	15,23	20,4	1021,52	13,08	15,23	20,98	18,12	0,0	0,00	0,0
2014-07-21 03:30	95	44	91	0,0	20,83	14,93	20,4	1021,52	12,96	14,93	20,98	17,90	0,0	0,00	0,0
2014-07-21 04:00	97	44	92	0,0	20,73	14,43	20,4	1021,52	12,64	14,43	20,88	17,48	0,0	0,00	0,0
2014-07-21 04:30	93	44	93	0,0	20,73	14,53	20,4	1022,52	12,91	14,53	20,88	17,66	0,0	0,00	0,0
2014-07-21 05:00	94	44	92	0,0	20,73	14,73	20,4	1022,52	12,93	14,73	20,88	17,78	0,0	0,00	0,0
2014-07-21 05:30	93	44	93	0,0	20,73	15,43	20,4	1022,52	13,80	15,43	20,88	18,56	0,0	0,00	0,0
2014-07-21 06:00	93	44	92	0,0	20,73	17,23	20,4	1022,52	15,40	17,23	20,88	20,28	0,0	0,00	0,0
2014-07-21 06:30	97	44	84	0,0	20,73	18,73	20,4	1022,52	15,40	18,73	20,88	21,16	0,0	0,00	0,0
2014-07-21 07:00	97	44	80	0,0	20,73	19,83	20,4	1022,52	15,68	19,83	20,88	21,96	0,0	0,00	0,0
2014-07-21 07:30	93	44	75	0,0	20,73	20,93	20,4	1022,52	15,70	20,93	20,88	22,71	0,0	0,00	0,0
2014-07-21 08:00	94	44	72	0,0	20,73	21,73	20,4	1022,52	15,80	21,73	20,88	23,31	0,0	0,00	0,0
2014-07-21 08:30	116	44	70	0,0	20,73	22,33	20,4	1022,52	15,91	22,33	20,88	23,78	1,4	0,00	0,0
2014-07-21 09:00	104	44	64	0,0	20,73	22,83	20,4	1022,52	14,92	22,83	20,88	23,90	1,4	0,00	0,0
2014-07-21 09:30	106	44	62	0,0	20,73	23,23	20,4	1022,52	14,78	23,23	20,88	24,18	2,6	0,00	0,0
2014-07-21 10:00	105	44	57	0,0	20,73	23,53	20,4	1022,52	13,69	23,53	20,88	24,19	2,0	0,00	0,0
2014-07-21 10:30	131	44	59	0,0	20,73	23,93	20,4	1022,52	14,62	23,93	20,88	24,71	3,5	0,00	0,0
2014-07-21 11:00	142	44	58	1,2	20,73	23,83	20,4	1022,52	14,25	23,83	20,88	24,55	2,0	0,00	0,0
2014-07-21 11:30	101	44	54	0,0	20,73	24,63	20,4	1022,52	13,83	24,63	20,88	25,13	2,0	0,00	0,0
2014-07-21 12:00	105	44	52	0,0	20,73	24,23	20,4	1022,52	12,85	24,23	20,88	24,63	3,7	0,00	0,0
2014-07-21 12:30	100	44	55	0,0	20,73	24,03	20,4	1022,52	13,57	24,03	20,88	24,59	2,0	0,00	0,0
2014-07-21 13:00	327	44	54	1,2	20,83	24,03	20,4	1022,52	13,27	24,03	20,98	24,53	1,8	0,00	0,0
2014-07-21 13:30	26	44	57	0,0	20,83	23,63	20,4	1022,52	13,78	23,63	20,98	24,29	2,0	0,00	0,0
2014-07-21 14:00	95	44	59	0,0	20,83	23,13	20,4	1022,52	13,88	23,13	20,98	23,91	1,2	0,00	0,0
2014-07-21 14:30	167	44	65	0,0	20,83	22,73	20,4	1022,52	15,08	22,73	20,98	23,86	3,9	0,00	0,0
2014-07-21 15:00	183	44	58	0,0	20,83	24,73	20,4	1022,52	15,09	24,73	20,98	25,45	3,5	0,00	0,0
2014-07-21 15:30	163	44	54	0,0	20,93	25,33	20,4	1022,52	14,47	25,33	21,08	25,83	2,4	0,00	0,0
2014-07-21 16:00	158	44	55	0,0	20,93	24,73	20,4	1022,52	14,22	24,73	21,08	25,29	1,8	0,00	0,0
2014-07-21 16:30	98	44	50	1,2	21,03	25,74	20,4	1022,52	13,58	25,74	21,18	26,03	2,8	0,00	0,0
2014-07-21 17:00	137	44	57	0,0	21,03	25,23	20,4	1022,52	15,27	25,23	21,18	25,90	2,6	0,00	0,0
2014-07-21 17:30	124	44	47	2,0	21,03	25,63	20,4	1022,52	12,48	25,63	21,18	25,78	3,1	0,00	0,0
2014-07-21 18:00	158	44	46	0,0	21,13	25,53	20,4	1022,52	12,04	25,53	21,28	25,63	3,1	0,00	0,0
2014-07-21 18:30	138	44	46	0,0	21,03	25,53	20,4	1022,52	12,04	25,53	21,18	25,63	2,6	0,00	0,0
2014-07-21 19:00	116	44	46	0,0	21,13	25,33	20,4	1022,52	11,86	25,33	21,28	25,43	2,4	0,00	0,0
2014-07-21 19:30	138	44	46	2,4	21,13	24,93	20,4	1022,52	11,50	24,49	21,28	25,03	2,8	0,00	0,0
2014-07-21 20:00	122	44	48	0,0	21,13	24,73	20,4	1022,52	12,01	24,73	21,28	24,93	2,4	0,00	0,0
2014-07-21 20:30	120	44	50	0,0	21,13	24,53	20,4	1022,52	12,48	24,53	21,28	24,83	0,0	0,00	0,0
2014-07-21 21:00	122	44	54	0,0	21,13	24,13	20,4	1022,52	13,37	24,13	21,28	24,63	0,0	0,00	0,0
2014-07-21 21:30	120	44	62	0,0	21,13	22,63	20,4	1023,52	14,22	22,63	21,28	23,58	0,0	0,00	0,0
2014-07-21 22:00	122	44	68	0,0	21,03	21,03	20,4	1023,52	14,20	21,03	21,18	22,35	0,0	0,00	0,0
2014-07-21 22:30	120	44	72	0,0	21,03	19,73	20,4	1023,52	13,88	19,73	21,18	21,30	0,0	0,00	0,0
2014-07-21 23:00	118	44	76	0,0	21,03	18,83	20,4	1023,52	13,89	18,83	21,18	20,68	0,0	0,00	0,0
2014-07-21 23:30	121	44	80	0,0	21,03	18,13	20,4	1023,52	14,03	18,13	21,18	20,26	0,0	0,00	0,0
2014-07-22 00:00	118	44	81	0,0	20,93	17,83	20,4	1023,52	13,94	17,83	21,08	20,03	0,0	0,00	0,0
2014-07-22 00:30	111	44	84	0,0	20,93	17,13	20,4	1024,52	13,84	17,13	21,08	19,55	4,3	0,00	0,0
2014-07-22 01:00	105	44	82	0,0	20,93	17,03	20,4	1024,52	13,36	17,03	21,08	19,31	0,0	0,00	0,0
2014-07-22 01:30	108	44	83	0,0	20,93	16,83	20,4	1024,52	13,36	16,83	21,08	19,18	0,0	0,00	0,0

Datum	Vindrikt °	Fukt inne Rh%	Fukt ute Rh%	Vindhast m/s	Temp in °C	Temp ute °C	Nb. Mån mm	Tryck Mbar	Daggp °C	Kyleffekt °C	Vix inne °C	Vix ute °C	Vindby m/s	Korr lufttryck	Nederb./dygn mm
2014-07-22 02:00	104	44	82	0,0	20,93	16,63	20,4	1024,52	12,97	16,63	21,08	18,90	0,0	0,00	0,0
2014-07-22 02:30	106	44	83	0,0	20,83	16,53	20,4	1024,52	13,07	16,53	20,98	18,88	0,0	0,00	0,0
2014-07-22 03:00	112	44	84	0,0	20,83	16,43	20,4	1024,52	13,16	16,43	20,98	18,85	0,0	0,00	0,0
2014-07-22 03:30	110	44	84	0,0	20,83	16,13	20,4	1024,52	12,87	16,13	20,98	18,55	0,0	0,00	0,0
2014-07-22 04:00	110	44	87	0,0	20,83	15,43	20,4	1024,52	12,74	15,43	20,98	18,08	0,0	0,00	0,0
2014-07-22 04:30	112	44	89	0,0	20,83	15,33	20,4	1024,52	13,00	15,33	20,98	18,14	0,0	0,00	0,0
2014-07-22 05:00	113	44	90	0,0	20,83	15,33	20,4	1025,52	13,18	15,33	20,98	18,22	0,0	0,00	0,0
2014-07-22 05:30	114	44	89	0,0	20,83	15,73	20,4	1025,52	13,39	15,73	20,98	18,54	0,0	0,00	0,0
2014-07-22 06:00	113	44	88	0,0	20,73	17,43	20,4	1025,52	14,88	17,43	20,88	20,16	0,0	0,00	0,0
2014-07-22 06:30	109	44	82	0,0	20,73	19,23	20,4	1025,52	15,50	19,23	20,88	21,51	0,0	0,00	0,0
2014-07-22 07:00	111	44	77	0,0	20,73	20,23	20,4	1025,52	15,45	20,23	20,88	22,15	0,0	0,00	0,0
2014-07-22 07:30	113	44	75	0,0	20,73	21,23	20,4	1025,52	15,98	21,23	20,88	23,01	1,2	0,00	0,0
2014-07-22 08:00	117	44	73	0,0	20,73	21,93	20,4	1025,52	16,21	21,93	20,88	23,57	1,4	0,00	0,0
2014-07-22 08:30	125	44	70	0,0	20,73	22,53	20,4	1025,52	16,10	22,53	20,88	23,98	1,2	0,00	0,0
2014-07-22 09:00	142	44	70	0,0	20,73	22,83	20,4	1025,52	16,39	22,83	20,88	24,28	1,8	0,00	0,0
2014-07-22 09:30	141	44	70	0,0	20,73	23,13	20,4	1025,52	16,67	23,13	20,88	24,58	1,2	0,00	0,0
2014-07-22 10:00	143	44	64	0,0	20,73	23,73	20,4	1025,52	15,77	23,73	20,88	24,80	1,6	0,00	0,0
2014-07-22 10:30	149	44	57	0,0	20,73	24,43	20,4	1025,52	14,53	24,43	20,88	25,10	2,2	0,00	0,0
2014-07-22 11:00	130	44	51	0,0	20,73	25,23	20,4	1025,52	13,45	25,23	20,88	25,58	2,6	0,00	0,0
2014-07-22 11:30	157	44	50	0,0	20,73	25,53	20,4	1026,52	13,40	25,53	20,88	25,83	3,3	0,00	0,0
2014-07-22 12:00	141	44	47	2,2	20,83	25,94	20,4	1025,52	12,75	25,94	20,98	26,08	4,1	0,00	0,0
2014-07-22 12:30	120	44	44	2,0	20,83	26,34	20,4	1025,52	12,04	26,34	20,98	26,34	3,9	0,00	0,0
2014-07-22 13:00	295	44	46	0,0	20,83	26,64	20,4	1025,52	13,03	26,64	20,98	26,73	2,6	0,00	0,0
2014-07-22 13:30	152	44	43	0,0	20,83	27,74	20,4	1025,52	12,91	27,74	20,98	27,45	3,7	0,00	0,0
2014-07-22 14:00	122	44	39	0,0	20,83	27,54	20,4	1025,52	11,13	27,54	20,98	27,06	3,9	0,00	0,0
2014-07-22 14:30	299	44	41	0,0	20,93	27,44	20,4	1025,52	11,86	27,44	21,08	27,09	3,7	0,00	0,0
2014-07-22 15:00	114	44	42	2,0	20,93	26,94	20,4	1025,52	11,81	26,94	21,08	26,78	2,0	0,00	0,0
2014-07-22 15:30	312	44	39	1,2	20,93	28,34	20,4	1025,52	11,84	28,34	21,08	27,69	3,5	0,00	0,0
2014-07-22 16:00	112	44	37	2,8	21,03	28,44	20,4	1024,52	11,06	28,01	21,18	27,65	4,3	0,00	0,0
2014-07-22 16:30	301	44	36	0,0	21,13	28,34	20,4	1024,52	10,53	28,34	21,28	27,51	3,5	0,00	0,0
2014-07-22 17:00	152	44	35	0,0	21,13	28,24	20,4	1024,52	9,98	28,24	21,28	27,38	2,2	0,00	0,0
2014-07-22 17:30	141	44	34	0,0	21,13	28,04	20,4	1024,52	9,33	28,04	21,28	27,18	3,1	0,00	0,0
2014-07-22 18:00	161	44	34	0,0	21,13	27,94	20,4	1024,52	9,25	27,94	21,28	27,11	3,1	0,00	0,0
2014-07-22 18:30	136	44	35	0,0	21,13	27,74	20,4	1024,52	9,55	27,74	21,28	27,01	3,0	0,00	0,0
2014-07-22 19:00	153	44	34	0,0	21,23	27,54	20,4	1024,52	8,90	27,54	21,38	26,82	2,8	0,00	0,0
2014-07-22 19:30	155	44	35	2,0	21,23	27,34	20,4	1024,52	9,20	27,34	21,38	26,73	2,0	0,00	0,0
2014-07-22 20:00	155	44	35	1,2	21,23	26,84	20,4	1025,52	8,76	26,84	21,38	26,41	2,4	0,00	0,0
2014-07-22 20:30	156	44	36	0,0	21,23	26,54	20,4	1025,52	8,96	26,54	21,38	26,20	1,6	0,00	0,0
2014-07-22 21:00	154	44	37	0,0	21,23	25,94	20,4	1025,52	8,87	25,94	21,38	25,64	0,0	0,00	0,0
2014-07-22 21:30	155	44	46	0,0	21,23	24,13	20,4	1025,52	10,78	24,13	21,38	24,23	0,0	0,00	0,0
2014-07-22 22:00	154	44	53	0,0	21,23	22,03	20,4	1025,52	11,13	22,03	21,38	22,48	0,0	0,00	0,0
2014-07-22 22:30	351	44	47	0,0	21,13	22,33	20,4	1025,52	9,49	22,33	21,28	22,48	1,6	0,00	0,0
2014-07-22 23:00	356	44	54	0,0	21,13	21,73	20,4	1026,52	11,16	21,73	21,28	22,23	1,4	0,00	0,0
2014-07-22 23:30	336	44	60	0,0	21,13	21,13	20,4	1026,52	12,28	21,13	21,28	21,96	1,2	0,00	0,0
2014-07-23 00:00	336	44	65	0,0	21,13	20,03	20,4	1026,52	12,53	20,03	21,28	21,16	0,0	0,00	0,0
2014-07-23 00:30	351	44	68	0,0	21,03	19,63	20,4	1026,52	12,87	19,63	21,18	20,94	0,0	0,00	0,0

Datum	Vindrikt	Fukt inne	Fukt ute	Vindhast	Temp in	Temp ute	Nb. Mån	Tryck	Daggp	Kyleffekt	Vix inne	Vix ute	Vindby	Korr lufttryck	Nederb./dygn
	°	Rh%	Rh%	m/s	°C	°C	mm	Mbar	°C	°C	°C	°C	m/s		mm
2014-07-23 01:00	351	44	72	0,0	21,03	18,63	20,4	1026,52	12,83	18,63	21,18	20,20	0,0	0,00	0,0
2014-07-23 01:30	351	44	70	0,0	21,03	18,83	20,4	1026,52	12,57	18,83	21,18	20,27	0,0	0,00	0,0
2014-07-23 02:00	346	44	69	0,0	21,03	19,33	20,4	1026,52	12,82	19,33	21,18	20,71	0,0	0,00	0,0
2014-07-23 02:30	347	44	70	0,0	20,93	18,93	20,4	1026,52	12,67	18,93	21,08	20,37	0,0	0,00	0,0
2014-07-23 03:00	347	44	71	0,0	20,93	18,73	20,4	1026,52	12,70	18,73	21,08	20,24	0,0	0,00	0,0
2014-07-23 03:30	346	44	74	0,0	20,93	18,33	20,4	1026,52	12,98	18,33	21,08	20,04	0,0	0,00	0,0
2014-07-23 04:00	347	44	76	0,0	20,93	17,43	20,4	1026,52	12,54	17,43	21,08	19,27	0,0	0,00	0,0
2014-07-23 04:30	347	44	81	0,0	20,93	16,53	20,4	1026,52	12,68	16,53	21,08	18,73	0,0	0,00	0,0
2014-07-23 05:00	347	44	84	0,0	20,93	16,13	20,4	1026,52	12,87	16,13	21,08	18,55	0,0	0,00	0,0
2014-07-23 05:30	346	44	84	0,0	20,83	16,73	20,4	1026,52	13,45	16,73	20,98	19,15	0,0	0,00	0,0
2014-07-23 06:00	346	44	81	0,0	20,83	18,33	20,4	1026,52	14,43	18,33	20,98	20,53	0,0	0,00	0,0
2014-07-23 06:30	345	44	73	0,0	20,83	19,63	20,4	1026,52	14,01	19,63	20,98	21,27	0,0	0,00	0,0
2014-07-23 07:00	345	44	72	0,0	20,83	20,03	20,4	1026,52	14,17	20,03	20,98	21,61	0,0	0,00	0,0
2014-07-23 07:30	345	44	69	0,0	20,83	21,13	20,4	1026,52	14,53	21,13	20,98	22,51	0,0	0,00	0,0
2014-07-23 08:00	345	44	65	0,0	20,83	22,13	20,4	1026,52	14,51	22,13	20,98	23,26	0,0	0,00	0,0
2014-07-23 08:30	345	45	65	0,0	20,83	22,63	20,4	1026,52	14,98	22,63	21,02	23,76	0,0	0,00	0,0
2014-07-23 09:00	345	45	62	0,0	20,83	23,73	20,4	1026,52	15,25	23,73	21,02	24,68	0,0	0,00	0,0
2014-07-23 09:30	325	44	58	0,0	20,83	24,33	20,4	1026,52	14,72	24,33	20,98	25,05	1,4	0,00	0,0
2014-07-23 10:00	321	44	45	1,8	20,83	25,23	20,4	1026,52	11,41	25,23	20,98	25,29	1,8	0,00	0,0
2014-07-23 10:30	325	44	41	1,2	20,83	25,94	20,4	1026,52	10,53	25,94	20,98	25,81	3,0	0,00	0,0
2014-07-23 11:00	319	44	39	0,0	20,83	26,54	20,4	1026,52	10,25	26,54	20,98	26,32	2,6	0,00	0,0
2014-07-23 11:30	343	44	35	0,0	20,83	26,54	20,4	1026,52	8,50	26,54	20,98	26,16	3,0	0,00	0,0
2014-07-23 12:00	321	44	36	1,6	20,83	26,64	20,4	1026,52	9,04	26,64	20,98	26,30	2,8	0,00	0,0
2014-07-23 12:30	351	44	36	0,0	20,93	26,94	20,4	1026,52	9,31	26,94	21,08	26,51	3,5	0,00	0,0
2014-07-23 13:00	344	44	34	2,0	20,93	27,64	20,4	1026,52	8,99	27,64	21,08	26,89	3,1	0,00	0,0
2014-07-23 13:30	330	44	41	1,8	20,93	25,53	20,4	1026,52	10,18	25,53	21,08	25,41	4,3	0,00	0,0
2014-07-23 14:00	322	44	36	1,2	20,93	27,24	20,4	1026,52	9,57	27,24	21,08	26,71	3,0	0,00	0,0
2014-07-23 14:30	346	44	33	0,0	21,03	28,14	20,4	1026,52	8,93	28,14	21,18	27,20	2,6	0,00	0,0
2014-07-23 15:00	301	44	43	0,0	21,03	27,44	20,4	1026,52	12,64	27,44	21,18	27,20	2,8	0,00	0,0
2014-07-23 15:30	300	45	44	0,0	21,03	26,24	20,4	1026,52	11,95	26,24	21,23	26,24	3,1	0,00	0,0
2014-07-23 16:00	319	45	46	0,0	21,03	25,43	20,4	1026,52	11,95	25,43	21,23	25,53	2,4	0,00	0,0
2014-07-23 16:30	304	45	40	0,0	21,13	26,84	20,4	1026,52	10,93	26,84	21,33	26,62	2,2	0,00	0,0
2014-07-23 17:00	308	45	41	0,0	21,13	27,24	20,4	1025,52	11,69	27,24	21,33	26,94	2,0	0,00	0,0
2014-07-23 17:30	311	44	37	0,0	21,13	27,54	20,4	1025,52	10,28	27,54	21,28	26,96	1,8	0,00	0,0
2014-07-23 18:00	328	44	36	0,0	21,23	27,24	20,4	1025,52	9,57	27,24	21,38	26,71	1,8	0,00	0,0
2014-07-23 18:30	322	44	35	0,0	21,23	27,44	20,4	1025,52	9,28	27,44	21,38	26,80	1,4	0,00	0,0
2014-07-23 19:00	315	44	35	0,0	21,23	27,34	20,4	1025,52	9,20	27,34	21,38	26,73	1,2	0,00	0,0
2014-07-23 19:30	321	44	35	0,0	21,23	26,94	20,4	1025,52	8,85	26,94	21,38	26,47	1,2	0,00	0,0
2014-07-23 20:00	318	44	35	0,0	21,23	26,84	20,4	1025,52	8,76	26,84	21,38	26,41	0,0	0,00	0,0
2014-07-23 20:30	318	44	35	0,0	21,23	26,64	20,4	1025,52	8,59	26,64	21,38	26,26	0,0	0,00	0,0
2014-07-23 21:00	319	44	38	0,0	21,23	25,43	20,4	1025,52	8,86	25,43	21,38	25,18	0,0	0,00	0,0
2014-07-23 21:30	319	44	47	0,0	21,23	23,83	20,4	1025,52	10,85	23,83	21,38	23,98	0,0	0,00	0,0
2014-07-23 22:00	331	44	49	0,0	21,23	22,33	20,4	1025,52	10,16	22,33	21,38	22,58	0,0	0,00	0,0
2014-07-23 22:30	351	44	49	0,0	21,23	22,33	20,4	1025,52	10,16	22,33	21,38	22,58	1,2	0,00	0,0
2014-07-23 23:00	338	44	48	1,2	21,13	22,13	21,6	1025,52	9,65	22,13	21,28	22,33	2,0	1,20	1,2
2014-07-23 23:30	340	44	55	1,2	21,13	21,23	21,6	1025,52	10,99	21,23	21,28	21,78	2,2	1,20	1,2

Datum	Vindrikt °	Fukt inne Rh%	Fukt ute Rh%	Vindhast m/s	Temp in °C	Temp ute °C	Nb. Mån mm	Tryck Mbar	Daggp °C	Kyleffekt °C	Vix inne °C	Vix ute °C	Vindby m/s	Korr lufttryck	Nederb./dygn mm
2014-07-24 00:00	322	44	58	1,6	21,13	20,73	21,6	1025,52	11,37	20,73	21,28	21,45	2,2	0,00	0,0
2014-07-24 00:30	337	44	59	1,6	21,13	20,53	21,6	1025,52	11,45	20,53	21,28	21,30	2,4	0,00	0,0
2014-07-24 01:00	329	44	60	1,4	21,13	20,23	21,6	1025,52	11,44	20,23	21,28	21,06	2,4	0,00	0,0
2014-07-24 01:30	338	44	62	1,8	21,13	19,83	21,6	1025,52	11,59	19,83	21,28	20,78	2,6	0,00	0,0
2014-07-24 02:00	330	45	63	1,2	21,03	19,63	21,6	1025,52	11,66	19,63	21,23	20,64	2,8	0,00	0,0
2014-07-24 02:30	327	44	64	1,2	21,03	19,33	21,6	1025,52	11,62	19,33	21,18	20,40	2,4	0,00	0,0
2014-07-24 03:00	336	45	65	0,0	21,03	19,13	21,6	1025,52	11,68	19,13	21,23	20,26	2,0	0,00	0,0
2014-07-24 03:30	336	45	70	0,0	21,03	18,23	21,6	1025,52	12,00	18,23	21,23	19,67	0,0	0,00	0,0
2014-07-24 04:00	336	45	71	0,0	21,03	17,73	21,6	1025,52	11,75	17,73	21,23	19,24	0,0	0,00	0,0
2014-07-24 04:30	336	45	74	0,0	21,03	17,03	21,6	1025,52	11,73	17,03	21,23	18,74	0,0	0,00	0,0
2014-07-24 05:00	343	44	75	0,0	21,03	16,93	21,6	1025,52	11,85	16,93	21,18	18,71	0,0	0,00	0,0
2014-07-24 05:30	331	44	70	0,0	21,03	18,13	21,6	1025,52	11,91	18,13	21,18	19,57	1,2	0,00	0,0
2014-07-24 06:00	329	44	66	0,0	21,03	19,13	21,6	1025,52	11,92	19,13	21,18	20,32	1,2	0,00	0,0
2014-07-24 06:30	296	44	68	0,0	21,03	19,43	21,6	1025,52	12,68	19,43	21,18	20,74	0,0	0,00	0,0
2014-07-24 07:00	295	44	69	0,0	21,03	20,23	21,6	1025,52	13,68	20,23	21,18	21,61	0,0	0,00	0,0
2014-07-24 07:30	296	44	67	0,0	21,03	21,23	21,6	1025,52	14,15	21,23	21,18	22,48	0,0	0,00	0,0
2014-07-24 08:00	296	44	65	0,0	21,03	22,03	21,6	1025,52	14,42	22,03	21,18	23,16	0,0	0,00	0,0
2014-07-24 08:30	296	44	63	0,0	21,03	22,83	21,6	1025,52	14,66	22,83	21,18	23,84	0,0	0,00	0,0
2014-07-24 09:00	296	44	62	0,0	21,03	23,33	21,6	1025,52	14,87	23,33	21,18	24,28	0,0	0,00	0,0
2014-07-24 09:30	113	44	56	0,0	21,03	24,03	21,6	1024,52	13,87	24,03	21,18	24,64	2,2	0,00	0,0
2014-07-24 10:00	164	44	47	0,0	21,13	24,73	21,6	1024,52	11,66	24,73	21,28	24,88	3,0	0,00	0,0
2014-07-24 10:30	142	44	45	1,6	21,13	25,23	21,6	1024,52	11,41	25,23	21,28	25,29	3,9	0,00	0,0
2014-07-24 11:00	115	44	43	0,0	21,13	25,63	21,6	1024,52	11,03	25,63	21,28	25,60	3,7	0,00	0,0
2014-07-24 11:30	105	45	43	0,0	21,13	25,94	21,6	1024,52	11,30	25,94	21,33	25,90	3,5	0,00	0,0
2014-07-24 12:00	110	45	44	0,0	21,13	25,94	21,6	1024,52	11,68	25,94	21,33	25,94	2,2	0,00	0,0
2014-07-24 12:30	74	45	38	0,0	21,13	26,94	21,6	1024,52	10,18	26,94	21,33	26,60	4,1	0,00	0,0
2014-07-24 13:00	98	45	38	1,2	21,13	27,14	21,6	1024,52	10,36	27,14	21,33	26,73	4,7	0,00	0,0
2014-07-24 13:30	131	45	39	1,4	21,23	27,74	21,6	1024,52	11,31	27,74	21,43	27,21	5,4	0,00	0,0
2014-07-24 14:00	71	45	37	0,0	21,23	27,54	21,6	1023,52	10,28	27,54	21,43	26,96	3,9	0,00	0,0
2014-07-24 14:30	144	45	38	0,0	21,33	27,74	21,6	1023,52	10,89	27,74	21,53	27,16	3,7	0,00	0,0
2014-07-24 15:00	93	45	35	0,0	21,33	28,34	21,6	1023,52	10,07	28,34	21,53	27,46	3,7	0,00	0,0
2014-07-24 15:30	91	45	35	0,0	21,43	27,74	21,6	1023,52	9,55	27,74	21,63	27,01	3,0	0,00	0,0
2014-07-24 16:00	106	45	36	2,0	21,43	27,64	21,6	1022,52	9,92	27,64	21,63	26,98	3,0	0,00	0,0
2014-07-24 16:30	110	45	34	0,0	21,53	28,24	21,6	1022,52	9,51	28,24	21,73	27,33	3,1	0,00	0,0
2014-07-24 17:00	128	44	35	1,8	21,53	28,44	21,6	1022,52	10,15	28,44	21,68	27,54	3,9	0,00	0,0
2014-07-24 17:30	127	44	34	2,0	21,53	28,34	21,6	1022,52	9,59	28,34	21,68	27,40	4,5	0,00	0,0
2014-07-24 18:00	125	44	35	3,0	21,53	27,84	21,6	1022,52	9,63	27,36	21,68	27,08	3,3	0,00	0,0
2014-07-24 18:30	89	44	35	1,4	21,53	27,64	21,6	1022,52	9,46	27,64	21,68	26,94	3,1	0,00	0,0
2014-07-24 19:00	127	44	35	1,4	21,63	27,24	21,6	1022,52	9,11	27,24	21,78	26,66	3,0	0,00	0,0
2014-07-24 19:30	130	44	37	1,8	21,63	26,94	21,6	1022,52	9,75	26,94	21,78	26,55	3,3	0,00	0,0
2014-07-24 20:00	143	44	38	3,7	21,63	26,54	21,6	1022,52	9,83	25,46	21,78	26,28	4,3	0,00	0,0
2014-07-24 20:30	125	44	39	1,4	21,63	26,04	21,6	1022,52	9,81	26,04	21,78	25,82	3,3	0,00	0,0
2014-07-24 21:00	133	44	40	2,2	21,63	25,03	21,6	1022,52	9,33	25,03	21,78	24,86	3,0	0,00	0,0
2014-07-24 21:30	143	44	48	2,0	21,63	23,83	21,6	1022,52	11,19	23,83	21,78	24,03	2,8	0,00	0,0
2014-07-24 22:00	94	44	51	0,0	21,63	22,93	21,6	1022,52	11,34	22,93	21,78	23,28	2,4	0,00	0,0
2014-07-24 22:30	95	44	58	0,0	21,53	21,63	21,6	1022,52	12,21	21,63	21,68	22,35	1,8	0,00	0,0

Datum	Vindrikt °	Fukt inne Rh%	Fukt ute Rh%	Vindhast m/s	Temp in °C	Temp ute °C	Nb. Mån mm	Tryck Mbar	Daggp °C	Kyleffekt °C	Vix inne °C	Vix ute °C	Vindby m/s	Korr lufttryck	Nederb./dygn mm
2014-07-24 23:00	99	44	62	0,0	21,53	20,93	21,6	1022,52	12,62	20,93	21,68	21,88	0,0	0,00	0,0
2014-07-24 23:30	98	44	65	0,0	21,53	20,13	21,6	1022,52	12,62	20,13	21,68	21,26	0,0	0,00	0,0
2014-07-25 00:00	99	44	69	0,0	21,53	19,33	21,6	1022,52	12,82	19,33	21,68	20,71	0,0	0,00	0,0
2014-07-25 00:30	96	44	70	0,0	21,53	18,93	21,6	1022,52	12,67	18,93	21,68	20,37	0,0	0,00	0,0
2014-07-25 01:00	95	44	71	0,0	21,53	18,53	21,6	1022,52	12,51	18,53	21,68	20,04	0,0	0,00	0,0
2014-07-25 01:30	95	44	75	0,0	21,53	17,73	21,6	1022,52	12,62	17,73	21,68	19,51	0,0	0,00	0,0
2014-07-25 02:00	77	45	76	0,0	21,43	17,73	21,6	1022,52	12,83	17,73	21,63	19,58	0,0	0,00	0,0
2014-07-25 02:30	77	45	75	0,0	21,43	17,63	21,6	1022,52	12,52	17,63	21,63	19,41	0,0	0,00	0,0
2014-07-25 03:00	78	45	79	0,0	21,43	17,13	21,6	1022,52	12,87	17,13	21,63	19,19	0,0	0,00	0,0
2014-07-25 03:30	78	45	80	0,0	21,43	16,83	21,6	1022,52	12,77	16,83	21,63	18,96	0,0	0,00	0,0
2014-07-25 04:00	77	45	82	0,0	21,43	16,63	21,6	1022,52	12,97	16,63	21,63	18,90	0,0	0,00	0,0
2014-07-25 04:30	105	45	82	0,0	21,43	16,63	21,6	1022,52	12,97	16,63	21,63	18,90	1,2	0,00	0,0
2014-07-25 05:00	108	45	84	0,0	21,43	16,73	21,6	1022,52	13,45	16,73	21,63	19,15	1,2	0,00	0,0
2014-07-25 05:30	105	45	85	0,0	21,43	16,93	21,6	1022,52	13,84	16,93	21,63	19,43	0,0	0,00	0,0
2014-07-25 06:00	105	45	84	0,0	21,33	18,03	21,6	1022,52	14,72	18,03	21,53	20,46	0,0	0,00	0,0
2014-07-25 06:30	143	45	79	0,0	21,33	19,33	21,6	1022,52	14,99	19,33	21,53	21,39	1,6	0,00	0,0
2014-07-25 07:00	129	45	76	0,0	21,43	20,03	21,6	1022,52	15,04	20,03	21,63	21,88	2,0	0,00	0,0
2014-07-25 07:30	129	44	75	0,0	21,43	20,53	21,6	1022,52	15,31	20,53	21,58	22,31	1,2	0,00	0,0
2014-07-25 08:00	132	45	72	0,0	21,43	21,63	21,6	1022,52	15,70	21,63	21,63	23,21	1,6	0,00	0,0
2014-07-25 08:30	131	45	71	0,0	21,33	21,93	21,6	1022,52	15,76	21,93	21,53	23,44	1,6	0,00	0,0
2014-07-25 09:00	136	45	67	1,2	21,33	22,73	21,6	1022,52	15,57	22,73	21,53	23,98	2,0	0,00	0,0
2014-07-25 09:30	129	45	63	1,4	21,33	23,23	21,6	1022,52	15,04	23,23	21,53	24,24	2,2	0,00	0,0
2014-07-25 10:00	143	45	60	0,0	21,33	23,83	21,6	1022,52	14,81	23,83	21,53	24,66	2,2	0,00	0,0
2014-07-25 10:30	124	45	58	0,0	21,43	24,43	21,6	1022,52	14,81	24,43	21,63	25,15	2,6	0,00	0,0
2014-07-25 11:00	144	45	50	0,0	21,43	24,73	21,6	1022,52	12,67	24,73	21,63	25,03	2,4	0,00	0,0
2014-07-25 11:30	274	45	48	0,0	21,43	25,33	21,6	1021,52	12,55	25,33	21,63	25,53	2,4	0,00	0,0
2014-07-25 12:00	152	45	47	1,8	21,43	25,74	21,6	1021,52	12,57	25,74	21,63	25,88	3,0	0,00	0,0
2014-07-25 12:30	126	45	46	1,4	21,43	26,54	21,6	1021,52	12,94	26,54	21,63	26,63	3,3	0,00	0,0
2014-07-25 13:00	321	45	43	0,0	21,43	26,94	21,6	1021,52	12,20	26,94	21,63	26,83	3,1	0,00	0,0
2014-07-25 13:30	231	45	42	1,4	21,43	27,64	21,6	1021,52	12,44	27,64	21,63	27,30	3,7	0,00	0,0
2014-07-25 14:00	114	45	39	0,0	21,53	28,14	21,6	1021,52	11,66	28,14	21,73	27,53	3,9	0,00	0,0
2014-07-25 14:30	111	45	41	0,0	21,53	26,04	21,6	1021,52	10,62	26,04	21,73	25,91	2,4	0,00	0,0
2014-07-25 15:00	111	45	47	0,0	21,53	25,13	21,6	1021,52	12,03	25,13	21,73	25,28	0,0	0,00	0,0
2014-07-25 15:30	142	45	48	0,0	21,53	26,14	21,6	1021,52	13,28	26,14	21,73	26,33	2,8	0,00	0,0
2014-07-25 16:00	159	44	46	2,2	21,63	26,94	21,6	1021,52	13,30	26,94	21,78	26,98	2,8	0,00	0,0
2014-07-25 16:30	299	44	45	0,0	21,63	27,54	21,6	1020,52	13,48	27,54	21,78	27,40	3,1	0,00	0,0
2014-07-25 17:00	10	44	44	0,0	21,73	27,24	21,6	1020,52	12,84	27,24	21,88	27,10	3,0	0,00	0,0
2014-07-25 17:30	141	44	43	1,6	21,73	27,74	21,6	1020,52	12,91	27,74	21,88	27,45	3,0	0,00	0,0
2014-07-25 18:00	85	44	45	0,0	21,73	27,04	21,6	1020,52	13,03	27,04	21,88	27,00	3,3	0,00	0,0
2014-07-25 18:30	207	44	43	0,0	21,73	27,34	21,6	1020,52	12,55	27,34	21,88	27,12	2,8	0,00	0,0
2014-07-25 19:00	297	44	46	0,0	21,83	27,04	21,6	1020,52	13,39	27,04	21,98	27,05	2,4	0,00	0,0
2014-07-25 19:30	309	45	36	0,0	21,83	26,64	21,6	1020,52	9,04	26,64	22,03	26,30	1,6	0,00	0,0
2014-07-25 20:00	315	44	34	1,2	21,83	26,14	21,6	1020,52	7,69	26,14	21,98	25,72	2,2	0,00	0,0
2014-07-25 20:30	317	44	35	0,0	21,83	25,33	21,6	1020,52	7,46	25,33	21,98	24,96	1,6	0,00	0,0
2014-07-25 21:00	315	44	36	0,0	21,83	24,43	21,6	1020,52	7,12	24,43	21,98	24,10	1,2	0,00	0,0
2014-07-25 21:30	315	44	39	0,0	21,83	23,13	21,6	1021,52	7,25	23,13	21,98	22,92	0,0	0,00	0,0

Datum	Vindrikt °	Fukt inne Rh%	Fukt ute Rh%	Vindhast m/s	Temp in °C	Temp ute °C	Nb. Mån mm	Tryck Mbar	Daggp °C	Kyleffekt °C	Vix inne °C	Vix ute °C	Vindby m/s	Korr lufttryck	Nederb./dygn mm
2014-07-25 22:00	329	44	41	0,0	21,73	22,13	21,6	1021,52	7,15	22,13	21,88	22,00	0,0	0,00	0,0
2014-07-25 22:30	330	44	46	0,0	21,83	20,83	21,6	1021,52	7,79	20,83	21,98	20,93	0,0	0,00	0,0
2014-07-25 23:00	334	44	50	0,0	21,83	20,23	21,6	1021,52	8,56	20,23	21,98	20,52	0,0	0,00	0,0
2014-07-25 23:30	340	44	54	0,0	21,73	19,63	21,6	1021,52	9,22	19,63	21,88	20,13	1,4	0,00	0,0
2014-07-26 00:00	342	44	58	0,0	21,73	18,83	21,6	1021,52	9,60	18,83	21,88	19,55	0,0	0,00	0,0
2014-07-26 00:30	342	44	65	0,0	21,63	17,43	21,6	1021,52	10,07	17,43	21,78	18,56	0,0	0,00	0,0
2014-07-26 01:00	342	44	70	0,0	21,63	16,43	21,6	1021,52	10,29	16,43	21,78	17,87	0,0	0,00	0,0
2014-07-26 01:30	343	44	76	0,0	21,63	16,63	21,6	1021,52	11,77	16,63	21,78	18,47	0,0	0,00	0,0
2014-07-26 02:00	344	44	75	0,0	21,53	16,23	21,6	1021,52	11,18	16,23	21,68	18,00	0,0	0,00	0,0
2014-07-26 02:30	344	44	80	0,0	21,53	15,43	21,6	1021,52	11,42	15,43	21,68	17,56	0,0	0,00	0,0
2014-07-26 03:00	338	44	84	0,0	21,53	16,13	21,6	1021,52	12,87	16,13	21,68	18,55	1,4	0,00	0,0
2014-07-26 03:30	338	45	82	0,0	21,53	15,13	21,6	1021,52	11,51	15,13	21,73	17,40	0,0	0,00	0,0
2014-07-26 04:00	338	45	85	0,0	21,43	14,13	21,6	1021,52	11,10	14,13	21,63	16,63	0,0	0,00	0,0
2014-07-26 04:30	338	45	87	0,0	21,43	14,23	21,6	1021,52	11,56	14,23	21,63	16,88	0,0	0,00	0,0
2014-07-26 05:00	338	45	88	0,0	21,43	14,03	21,6	1021,52	11,54	14,03	21,63	16,76	0,0	0,00	0,0
2014-07-26 05:30	338	44	88	0,0	21,43	14,43	21,6	1021,52	11,94	14,43	21,58	17,16	0,0	0,00	0,0
2014-07-26 06:00	338	44	88	0,0	21,43	15,73	21,6	1021,52	13,21	15,73	21,58	18,46	0,0	0,00	0,0
2014-07-26 06:30	338	44	85	0,0	21,33	17,03	21,6	1021,52	13,93	17,03	21,48	19,53	0,0	0,00	0,0
2014-07-26 07:00	338	44	81	0,0	21,33	18,03	21,6	1021,52	14,14	18,03	21,48	20,23	0,0	0,00	0,0
2014-07-26 07:30	341	45	77	0,0	21,33	19,23	21,6	1021,52	14,48	19,23	21,53	21,15	0,0	0,00	0,0
2014-07-26 08:00	8	45	74	0,0	21,33	19,93	21,6	1021,52	14,52	19,93	21,53	21,64	1,2	0,00	0,0
2014-07-26 08:30	22	45	70	0,0	21,33	20,53	21,6	1021,52	14,19	20,53	21,53	21,97	1,2	0,00	0,0
2014-07-26 09:00	115	45	67	0,0	21,33	20,93	21,6	1021,52	13,87	20,93	21,53	22,18	1,6	0,00	0,0
2014-07-26 09:30	115	45	64	0,0	21,33	21,53	21,6	1021,52	13,70	21,53	21,53	22,60	1,6	0,00	0,0
2014-07-26 10:00	128	45	58	0,0	21,33	22,03	21,6	1021,52	12,58	22,03	21,53	22,75	1,6	0,00	0,0
2014-07-26 10:30	115	45	53	0,0	21,33	22,83	21,6	1021,52	11,87	22,83	21,53	23,28	1,8	0,00	0,0
2014-07-26 11:00	101	45	47	0,0	21,33	23,63	21,6	1020,52	10,67	23,63	21,53	23,78	2,8	0,00	0,0
2014-07-26 11:30	114	45	45	0,0	21,33	24,23	21,6	1020,52	10,51	24,23	21,53	24,29	2,8	0,00	0,0
2014-07-26 12:00	143	45	41	2,0	21,33	24,63	21,6	1020,52	9,38	24,63	21,53	24,51	2,0	0,00	0,0
2014-07-26 12:30	131	45	37	0,0	21,33	25,33	21,6	1020,52	8,35	25,33	21,53	25,04	2,8	0,00	0,0
2014-07-26 13:00	143	45	35	0,0	21,33	25,94	21,6	1020,52	7,98	25,94	21,53	25,56	4,1	0,00	0,0
2014-07-26 13:30	130	45	35	2,8	21,33	26,64	21,6	1019,52	8,59	26,05	21,53	26,26	3,7	0,00	0,0
2014-07-26 14:00	134	45	35	0,0	21,33	27,24	21,6	1019,52	9,11	27,24	21,53	26,66	4,7	0,00	0,0
2014-07-26 14:30	125	45	35	0,0	21,43	27,74	21,6	1019,52	9,55	27,74	21,63	27,01	3,9	0,00	0,0
2014-07-26 15:00	313	45	35	1,2	21,43	27,84	21,6	1019,52	9,63	27,84	21,63	27,08	3,5	0,00	0,0
2014-07-26 15:30	321	44	36	0,0	21,53	27,64	21,6	1018,52	9,92	27,64	21,68	26,98	1,6	0,00	0,0
2014-07-26 16:00	188	44	36	1,2	21,53	27,94	21,6	1018,52	10,18	27,94	21,68	27,20	3,0	0,00	0,0
2014-07-26 16:30	268	44	36	0,0	21,63	27,94	21,6	1018,52	10,18	27,94	21,78	27,20	3,7	0,00	0,0
2014-07-26 17:00	149	44	35	0,0	21,63	27,94	21,6	1018,52	9,72	27,94	21,78	27,15	2,4	0,00	0,0
2014-07-26 17:30	140	44	38	1,2	21,63	27,84	21,6	1018,52	10,97	27,84	21,78	27,23	3,1	0,00	0,0
2014-07-26 18:00	130	44	42	0,0	21,53	26,44	21,6	1018,52	11,37	26,44	21,68	26,35	2,4	0,00	0,0
2014-07-26 18:30	124	44	45	0,0	21,53	26,14	21,6	1017,52	12,22	26,14	21,68	26,19	2,4	0,00	0,0
2014-07-26 19:00	143	44	47	0,0	21,53	25,53	21,6	1017,52	12,39	25,53	21,68	25,68	1,8	0,00	0,0
2014-07-26 19:30	145	44	50	0,0	21,43	25,03	21,6	1017,52	12,94	25,03	21,58	25,33	0,0	0,00	0,0
2014-07-26 20:00	143	45	53	0,0	21,43	24,63	21,6	1017,52	13,52	24,63	21,63	25,08	0,0	0,00	0,0
2014-07-26 20:30	283	44	54	0,0	21,43	23,43	21,6	1017,52	12,72	23,43	21,58	23,93	1,4	0,00	0,0

Datum	Vindrikt	Fukt inne	Fukt ute	Vindhast	Temp in	Temp ute	Nb. Mån	Tryck	Daggp	Kyleffekt	Vix inne	Vix ute	Vindby	Korr lufttryck	Nederb./dygn
	°	Rh%	Rh%	m/s	°C	°C	mm	Mbar	°C	°C	°C	°C	m/s		mm
2014-07-26 21:00	283	45	56	0,0	21,43	22,23	21,6	1017,52	12,20	22,23	21,63	22,84	0,0	0,00	0,0
2014-07-26 21:30	282	45	63	0,0	21,43	21,23	21,6	1017,52	13,16	21,23	21,63	22,24	0,0	0,00	0,0
2014-07-26 22:00	282	45	68	0,0	21,43	19,83	21,6	1017,52	13,06	19,83	21,63	21,14	0,0	0,00	0,0
2014-07-26 22:30	285	45	69	0,0	21,33	18,83	21,6	1017,52	12,34	18,83	21,53	20,21	0,0	0,00	0,0
2014-07-26 23:00	286	45	69	0,0	21,33	18,73	21,6	1017,52	12,25	18,73	21,53	20,11	0,0	0,00	0,0
2014-07-26 23:30	270	45	72	0,0	21,33	19,13	21,6	1018,52	13,31	19,13	21,53	20,70	3,0	0,00	0,0
2014-07-27 00:00	328	45	70	0,0	21,33	19,33	21,6	1018,52	13,05	19,33	21,53	20,77	0,0	0,00	0,0
2014-07-27 00:30	316	45	73	0,0	21,33	19,13	21,6	1018,52	13,53	19,13	21,53	20,77	0,0	0,00	0,0
2014-07-27 01:00	320	45	75	0,0	21,23	18,73	21,6	1018,52	13,58	18,73	21,43	20,51	1,2	0,00	0,0
2014-07-27 01:30	321	45	74	0,0	21,23	18,43	21,6	1017,52	13,08	18,43	21,43	20,14	0,0	0,00	0,0
2014-07-27 02:00	321	45	74	0,0	21,23	17,73	21,6	1017,52	12,41	17,73	21,43	19,44	0,0	0,00	0,0
2014-07-27 02:30	321	45	77	0,0	21,23	17,03	21,6	1017,52	12,36	17,03	21,43	18,94	0,0	0,00	0,0
2014-07-27 03:00	336	45	76	0,0	21,23	17,03	21,6	1017,52	12,15	17,03	21,43	18,87	0,0	0,00	0,0
2014-07-27 03:30	336	45	76	0,0	21,23	16,73	21,6	1017,52	11,87	16,73	21,43	18,57	0,0	0,00	0,0
2014-07-27 04:00	335	45	79	0,0	21,23	15,73	21,6	1017,52	11,51	15,73	21,43	17,79	0,0	0,00	0,0
2014-07-27 04:30	336	44	79	0,0	21,13	15,43	21,6	1017,52	11,22	15,43	21,28	17,49	0,0	0,00	0,0
2014-07-27 05:00	336	44	84	0,0	21,13	14,93	21,6	1017,52	11,70	14,93	21,28	17,35	0,0	0,00	0,0
2014-07-27 05:30	336	45	85	0,0	21,13	14,83	21,6	1017,52	11,78	14,83	21,33	17,33	0,0	0,00	0,0
2014-07-27 06:00	336	45	89	0,0	21,13	15,93	21,6	1017,52	13,59	15,93	21,33	18,74	0,0	0,00	0,0
2014-07-27 06:30	336	45	85	0,0	21,13	17,73	21,6	1017,52	14,62	17,73	21,33	20,23	0,0	0,00	0,0
2014-07-27 07:00	337	45	79	0,0	21,13	18,93	21,6	1017,52	14,61	18,93	21,33	20,99	0,0	0,00	0,0
2014-07-27 07:30	356	45	75	0,0	21,13	20,13	21,6	1017,52	14,93	20,13	21,33	21,91	1,2	0,00	0,0
2014-07-27 08:00	53	45	72	0,0	21,03	20,93	21,6	1016,51	15,03	20,93	21,23	22,51	1,4	0,00	0,0
2014-07-27 08:30	63	45	71	0,0	21,03	21,23	21,6	1016,51	15,09	21,23	21,23	22,74	1,6	0,00	0,0
2014-07-27 09:00	117	45	66	1,4	21,03	21,93	21,6	1016,51	14,57	21,93	21,23	23,12	2,0	0,00	0,0
2014-07-27 09:30	85	45	60	1,2	21,03	22,73	21,6	1016,51	13,78	22,73	21,23	23,56	3,0	0,00	0,0
2014-07-27 10:00	148	45	53	2,8	21,13	23,63	21,6	1016,51	12,60	22,77	21,33	24,08	3,9	0,00	0,0
2014-07-27 10:30	151	45	50	1,2	21,13	24,33	21,6	1016,51	12,30	24,33	21,33	24,63	4,1	0,00	0,0
2014-07-27 11:00	109	45	50	1,4	21,13	24,73	21,6	1016,51	12,67	24,73	21,33	25,03	4,3	0,00	0,0
2014-07-27 11:30	128	45	46	2,0	21,13	25,43	21,6	1016,51	11,95	25,43	21,33	25,53	4,9	0,00	0,0
2014-07-27 12:00	100	45	44	3,5	21,13	26,14	21,6	1015,51	11,86	25,25	21,33	26,14	5,0	0,00	0,0
2014-07-27 12:30	195	45	42	2,6	21,13	26,74	21,6	1015,51	11,63	26,39	21,33	26,64	4,9	0,00	0,0
2014-07-27 13:00	124	45	38	3,1	21,23	27,24	21,6	1015,51	10,45	26,70	21,43	26,80	4,7	0,00	0,0
2014-07-27 13:30	96	45	35	0,0	21,23	27,64	21,6	1015,51	9,46	27,64	21,43	26,94	5,0	0,00	0,0
2014-07-27 14:00	141	45	35	3,7	21,33	28,14	21,6	1014,51	9,89	27,32	21,53	27,30	7,1	0,00	0,0
2014-07-27 14:30	293	45	34	0,0	21,33	28,44	21,6	1014,51	9,68	28,44	21,53	27,48	5,2	0,00	0,0
2014-07-27 15:00	151	45	35	2,4	21,43	28,24	21,6	1014,51	9,98	27,97	21,63	27,38	5,2	0,00	0,0
2014-07-27 15:30	124	45	34	3,9	21,53	27,84	21,6	1013,51	9,16	26,97	21,73	27,03	6,0	0,00	0,0
2014-07-27 16:00	131	45	34	2,8	21,53	28,24	21,6	1013,51	9,51	27,80	21,73	27,33	6,0	0,00	0,0
2014-07-27 16:30	127	44	35	3,7	21,63	27,34	21,6	1013,51	9,20	26,39	21,78	26,73	5,6	0,00	0,0
2014-07-27 17:00	121	44	35	0,0	21,63	27,74	21,6	1013,51	9,55	27,74	21,78	27,01	3,9	0,00	0,0
2014-07-27 17:30	161	44	37	0,0	21,63	27,24	21,6	1012,51	10,01	27,24	21,78	26,75	3,5	0,00	0,0
2014-07-27 18:00	312	44	42	1,2	21,63	26,24	21,6	1012,51	11,19	26,24	21,78	26,15	3,3	0,00	0,0
2014-07-27 18:30	307	44	42	2,0	21,63	26,14	21,6	1012,51	11,10	26,14	21,78	26,05	2,8	0,00	0,0
2014-07-27 19:00	119	44	43	4,7	21,73	25,63	21,6	1013,51	11,03	23,87	21,88	25,60	6,9	0,00	0,0
2014-07-27 19:30	124	44	46	3,3	21,73	24,33	21,6	1013,51	10,96	23,21	21,88	24,43	7,5	0,00	0,0

Datum	Vindrikt °	Fukt inne Rh%	Fukt ute Rh%	Vindhast m/s	Temp in °C	Temp ute °C	Nb. Mån mm	Tryck Mbar	Daggp °C	Kyleffekt °C	Vix inne °C	Vix ute °C	Vindby m/s	Korr lufttryck	Nederb./dygn mm
2014-07-27 20:00	87	44	45	0,0	21,73	24,33	21,6	1013,51	10,60	24,33	21,88	24,39	4,3	0,00	0,0
2014-07-27 20:30	118	44	46	0,0	21,73	24,53	21,6	1013,51	11,14	24,53	21,88	24,63	2,0	0,00	0,0
2014-07-27 21:00	94	44	54	0,0	21,63	23,23	21,6	1013,51	12,54	23,23	21,78	23,73	3,1	0,00	0,0
2014-07-27 21:30	95	44	52	0,0	21,63	22,33	21,6	1013,51	11,10	22,33	21,78	22,73	1,4	0,00	0,0
2014-07-27 22:00	93	44	52	0,0	21,63	21,73	21,6	1013,51	10,55	21,73	21,78	22,13	0,0	0,00	0,0
2014-07-27 22:30	91	44	56	0,0	21,63	20,73	21,6	1013,51	10,81	20,73	21,78	21,34	0,0	0,00	0,0
2014-07-27 23:00	92	44	63	0,0	21,63	19,73	21,6	1013,51	11,75	19,73	21,78	20,74	0,0	0,00	0,0
2014-07-27 23:30	93	44	68	0,0	21,63	19,23	21,6	1012,51	12,49	19,23	21,78	20,54	0,0	0,00	0,0
2014-07-28 00:00	91	44	72	0,0	21,53	18,53	21,6	1012,51	12,74	18,53	21,68	20,10	0,0	0,00	0,0
2014-07-28 00:30	92	44	75	0,0	21,53	18,23	21,6	1012,51	13,10	18,23	21,68	20,01	0,0	0,00	0,0
2014-07-28 01:00	93	45	76	0,0	21,53	17,73	21,6	1012,51	12,83	17,73	21,73	19,58	0,0	0,00	0,0
2014-07-28 01:30	92	45	81	0,0	21,53	16,83	21,6	1012,51	12,97	16,83	21,73	19,03	0,0	0,00	0,0
2014-07-28 02:00	92	45	84	0,0	21,53	16,73	21,6	1012,51	13,45	16,73	21,73	19,15	0,0	0,00	0,0
2014-07-28 02:30	93	45	86	0,0	21,53	17,03	21,6	1012,51	14,12	17,03	21,73	19,61	0,0	0,00	0,0
2014-07-28 03:00	94	45	86	0,0	21,43	16,43	21,6	1012,51	13,53	16,43	21,63	19,01	0,0	0,00	0,0
2014-07-28 03:30	94	45	90	0,0	21,43	16,03	21,6	1012,51	13,87	16,03	21,63	18,92	0,0	0,00	0,0
2014-07-28 04:00	93	45	88	0,0	21,43	15,73	21,6	1012,51	13,21	15,73	21,63	18,46	0,0	0,00	0,0
2014-07-28 04:30	92	45	91	0,0	21,43	15,43	21,6	1011,51	13,45	15,43	21,63	18,40	0,0	0,00	0,0
2014-07-28 05:00	94	45	92	0,0	21,43	15,63	21,6	1012,51	13,82	15,63	21,63	18,68	0,0	0,00	0,0
2014-07-28 05:30	94	45	92	0,0	21,43	15,63	21,6	1011,51	13,82	15,63	21,63	18,68	0,0	0,00	0,0
2014-07-28 06:00	92	45	92	0,0	21,43	15,93	21,6	1011,51	14,12	15,93	21,63	18,98	0,0	0,00	0,0
2014-07-28 06:30	90	45	92	0,0	21,43	16,63	21,6	1011,51	14,81	16,63	21,63	19,68	0,0	0,00	0,0
2014-07-28 07:00	91	45	89	0,0	21,43	17,53	21,6	1011,51	15,16	17,53	21,63	20,34	0,0	0,00	0,0
2014-07-28 07:30	96	45	86	0,0	21,43	18,43	21,6	1011,51	15,49	18,43	21,63	21,01	1,2	0,00	0,0
2014-07-28 08:00	79	45	77	0,0	21,43	19,23	21,6	1011,51	14,48	19,23	21,63	21,15	0,0	0,00	0,0
2014-07-28 08:30	308	45	75	0,0	21,43	19,43	21,6	1011,51	14,25	19,43	21,63	21,21	1,6	0,00	0,0
2014-07-28 09:00	329	45	73	0,0	21,43	20,03	21,6	1011,51	14,39	20,03	21,63	21,67	1,2	0,00	0,0
2014-07-28 09:30	327	45	70	0,0	21,43	21,03	21,6	1011,51	14,67	21,03	21,63	22,47	1,2	0,00	0,0
2014-07-28 10:00	68	45	69	0,0	21,43	21,63	21,6	1011,51	15,01	21,63	21,63	23,01	1,4	0,00	0,0
2014-07-28 10:30	140	45	67	0,0	21,43	22,63	21,6	1011,51	15,48	22,63	21,63	23,88	2,2	0,00	0,0
2014-07-28 11:00	304	45	54	0,0	21,43	22,83	21,6	1011,51	12,17	22,83	21,63	23,33	1,8	0,00	0,0
2014-07-28 11:30	189	45	55	0,0	21,43	23,03	21,6	1011,51	12,65	23,03	21,63	23,58	1,2	0,00	0,0
2014-07-28 12:00	105	45	54	2,2	21,43	24,73	21,6	1010,51	13,92	24,73	21,63	25,23	4,3	0,00	0,0
2014-07-28 12:30	343	45	77	2,6	21,43	16,63	22,2	1011,51	11,98	15,73	21,63	18,54	5,4	0,60	0,6
2014-07-28 13:00	328	45	91	0,0	21,43	16,13	26,4	1011,51	14,14	16,13	21,63	19,10	3,9	4,80	4,8
2014-07-28 13:30	344	45	95	0,0	21,43	17,93	26,4	1011,51	16,61	17,93	21,63	21,23	1,6	4,20	4,8
2014-07-28 14:00	7	45	82	0,0	21,43	19,53	26,4	1011,51	15,79	19,53	21,63	21,81	1,2	0,00	4,8
2014-07-28 14:30	351	45	81	0,0	21,43	20,43	26,4	1011,51	16,47	20,43	21,63	22,63	2,0	0,00	4,8
2014-07-28 15:00	335	45	75	0,0	21,43	20,63	26,4	1011,51	15,41	20,63	21,63	22,41	2,6	0,00	4,8
2014-07-28 15:30	159	45	82	1,2	21,53	21,43	26,4	1011,51	17,64	21,43	21,73	23,71	2,6	0,00	4,8
2014-07-28 16:00	146	45	73	0,0	21,63	22,13	26,4	1011,51	16,41	22,13	21,83	23,77	2,6	0,00	4,8
2014-07-28 16:30	154	45	74	1,6	21,63	22,33	26,4	1011,51	16,82	22,33	21,83	24,04	2,4	0,00	4,8
2014-07-28 17:00	141	45	68	0,0	21,63	22,93	26,4	1010,51	16,01	22,93	21,83	24,25	2,2	0,00	4,8
2014-07-28 17:30	159	45	65	0,0	21,63	22,93	26,4	1010,51	15,27	22,93	21,83	24,06	2,6	0,00	4,8
2014-07-28 18:00	148	45	66	0,0	21,63	22,83	26,4	1010,51	15,42	22,83	21,83	24,02	2,4	0,00	4,8
2014-07-28 18:30	281	45	53	1,4	21,63	23,03	26,4	1010,51	12,05	23,03	21,83	23,48	2,0	0,00	4,8

Datum	Vindrikt °	Fukt inne Rh%	Fukt ute Rh%	Vindhast m/s	Temp in °C	Temp ute °C	Nb. Mån mm	Tryck Mbar	Daggp °C	Kyleffekt °C	Vix inne °C	Vix ute °C	Vindby m/s	Korr lufttryck	Nederb./dygn mm
2014-07-28 19:00	303	45	57	0,0	21,63	22,03	26,4	1011,51	12,30	22,03	21,83	22,69	2,2	0,00	4,8
2014-07-28 19:30	310	45	52	1,4	21,63	21,53	26,4	1011,51	10,37	21,53	21,83	21,93	2,8	0,00	4,8
2014-07-28 20:00	307	45	56	0,0	21,63	20,93	26,4	1011,51	11,00	20,93	21,83	21,54	2,4	0,00	4,8
2014-07-28 20:30	323	45	61	1,4	21,63	20,23	26,4	1011,51	11,70	20,23	21,83	21,12	2,2	0,00	4,8
2014-07-28 21:00	328	45	66	0,0	21,63	19,23	26,4	1011,51	12,02	19,23	21,83	20,42	1,4	0,00	4,8
2014-07-28 21:30	332	45	65	0,0	21,53	18,43	26,4	1011,51	11,02	18,43	21,73	19,56	0,0	0,00	4,8
2014-07-28 22:00	333	45	64	0,0	21,53	17,73	26,4	1012,51	10,11	17,73	21,73	18,80	0,0	0,00	4,8
2014-07-28 22:30	334	45	65	0,0	21,53	17,33	26,4	1012,51	9,98	17,33	21,73	18,46	0,0	0,00	4,8
2014-07-28 23:00	307	45	74	0,0	21,53	16,13	26,4	1012,51	10,87	16,13	21,73	17,84	0,0	0,00	4,8
2014-07-28 23:30	310	45	76	0,0	21,43	15,93	26,4	1012,51	11,09	15,93	21,63	17,77	0,0	0,00	4,8
2014-07-29 00:00	310	45	77	0,0	21,43	15,73	26,4	1012,51	11,11	15,73	21,63	17,64	0,0	0,00	0,0
2014-07-29 00:30	309	45	80	0,0	21,43	15,13	26,4	1012,51	11,13	15,13	21,63	17,26	0,0	0,00	0,0
2014-07-29 01:00	346	45	82	1,2	21,43	14,53	26,4	1012,51	10,93	14,53	21,63	16,80	1,6	0,00	0,0
2014-07-29 01:30	331	45	82	0,0	21,43	14,23	26,4	1012,51	10,64	14,23	21,63	16,50	2,0	0,00	0,0
2014-07-29 02:00	331	45	83	0,0	21,33	13,63	26,4	1012,51	10,24	13,63	21,53	15,98	0,0	0,00	0,0
2014-07-29 02:30	331	45	85	0,0	21,33	13,53	26,4	1012,51	10,51	13,53	21,53	16,03	0,0	0,00	0,0
2014-07-29 03:00	331	45	86	0,0	21,33	12,92	26,4	1012,51	10,11	12,92	21,53	15,50	0,0	0,00	0,0
2014-07-29 03:30	335	45	87	0,0	21,33	12,72	26,4	1012,51	10,09	12,72	21,53	15,38	0,0	0,00	0,0
2014-07-29 04:00	345	45	87	0,0	21,33	12,72	26,4	1013,51	10,09	12,72	21,53	15,38	1,4	0,00	0,0
2014-07-29 04:30	345	45	90	0,0	21,23	12,02	26,4	1012,51	9,93	12,02	21,43	14,92	0,0	0,00	0,0
2014-07-29 05:00	344	45	91	0,0	21,23	11,92	26,4	1012,51	10,00	11,92	21,43	14,90	0,0	0,00	0,0
2014-07-29 05:30	345	45	92	0,0	21,23	11,72	26,4	1012,51	9,97	11,72	21,43	14,78	0,0	0,00	0,0
2014-07-29 06:00	345	45	90	0,0	21,23	12,82	26,4	1012,51	10,72	12,82	21,43	15,72	0,0	0,00	0,0
2014-07-29 06:30	55	45	85	0,0	21,23	14,03	26,4	1012,51	11,00	14,03	21,43	16,53	0,0	0,00	0,0
2014-07-29 07:00	77	45	81	0,0	21,23	14,73	26,4	1012,51	10,93	14,73	21,43	16,93	1,2	0,00	0,0
2014-07-29 07:30	76	45	78	0,0	21,23	15,53	26,4	1012,51	11,12	15,53	21,43	17,51	0,0	0,00	0,0
2014-07-29 08:00	356	45	75	0,0	21,13	15,83	26,4	1012,51	10,79	15,83	21,33	17,60	1,2	0,00	0,0
2014-07-29 08:30	320	44	75	0,0	21,13	16,23	26,4	1012,51	11,18	16,23	21,28	18,00	2,0	0,00	0,0
2014-07-29 09:00	351	44	73	0,0	21,13	17,03	26,4	1012,51	11,52	17,03	21,28	18,67	1,2	0,00	0,0
2014-07-29 09:30	331	44	71	0,0	21,13	17,53	26,4	1012,51	11,56	17,53	21,28	19,04	1,2	0,00	0,0
2014-07-29 10:00	330	44	67	0,0	21,13	17,83	26,4	1012,51	10,93	17,83	21,28	19,08	1,6	0,00	0,0
2014-07-29 10:30	328	44	66	0,0	21,13	18,13	26,4	1011,51	10,98	18,13	21,28	19,32	1,6	0,00	0,0
2014-07-29 11:00	136	44	62	0,0	21,13	19,23	26,4	1012,51	11,03	19,23	21,28	20,18	1,8	0,00	0,0
2014-07-29 11:30	322	44	62	0,0	21,13	19,43	26,4	1011,51	11,21	19,43	21,28	20,38	2,2	0,00	0,0
2014-07-29 12:00	138	44	59	0,0	21,13	20,13	26,4	1011,51	11,08	20,13	21,28	20,90	1,8	0,00	0,0
2014-07-29 12:30	174	44	59	2,6	21,13	20,63	26,4	1011,51	11,55	19,95	21,28	21,40	3,0	0,00	0,0
2014-07-29 13:00	189	44	53	0,0	21,13	21,53	26,4	1011,51	10,67	21,53	21,28	21,98	2,8	0,00	0,0
2014-07-29 13:30	108	45	54	2,0	21,13	22,13	26,4	1011,51	11,52	22,13	21,33	22,63	3,5	0,00	0,0
2014-07-29 14:00	155	45	49	0,0	21,23	22,83	26,4	1011,51	10,61	22,83	21,43	23,08	3,7	0,00	0,0
2014-07-29 14:30	160	45	46	0,0	21,23	23,03	26,4	1010,51	9,78	23,03	21,43	23,13	3,1	0,00	0,0
2014-07-29 15:00	139	45	43	2,4	21,23	23,43	26,4	1010,51	9,07	22,91	21,43	23,39	3,1	0,00	0,0
2014-07-29 15:30	337	45	40	0,0	21,23	23,73	26,4	1010,51	8,18	23,73	21,43	23,56	2,6	0,00	0,0
2014-07-29 16:00	130	45	39	2,6	21,33	23,63	26,4	1009,51	7,69	23,12	21,53	23,42	3,0	0,00	0,0
2014-07-29 16:30	136	45	36	0,0	21,33	23,93	26,4	1009,51	6,68	23,93	21,53	23,60	4,3	0,00	0,0
2014-07-29 17:00	123	45	36	0,0	21,43	23,73	26,4	1009,51	6,51	23,73	21,63	23,40	3,0	0,00	0,0
2014-07-29 17:30	131	44	36	0,0	21,43	23,63	26,4	1009,51	6,42	23,63	21,58	23,30	1,8	0,00	0,0

Datum	Vindrikt °	Fukt inne Rh%	Fukt ute Rh%	Vindhast m/s	Temp in °C	Temp ute °C	Nb. Mån mm	Tryck Mbar	Daggp °C	Kyleffekt °C	Vix inne °C	Vix ute °C	Vindby m/s	Korr lufttryck	Nederb./dygn mm
2014-07-29 18:00	110	44	37	0,0	21,43	23,33	26,4	1009,51	6,59	23,33	21,58	23,04	2,2	0,00	0,0
2014-07-29 18:30	104	44	37	0,0	21,43	23,03	26,4	1008,51	6,33	23,03	21,58	22,74	1,8	0,00	0,0
2014-07-29 19:00	121	44	38	0,0	21,43	22,93	26,4	1008,51	6,66	22,93	21,58	22,68	1,6	0,00	0,0
2014-07-29 19:30	108	44	42	0,0	21,43	22,43	26,4	1008,51	7,80	22,43	21,58	22,35	1,6	0,00	0,0
2014-07-29 20:00	89	44	44	0,0	21,43	22,03	26,4	1008,51	8,18	22,03	21,58	22,04	0,0	0,00	0,0
2014-07-29 20:30	90	44	46	0,0	21,33	21,83	26,4	1008,51	8,70	21,83	21,48	21,93	0,0	0,00	0,0
2014-07-29 21:00	90	44	48	0,0	21,33	21,23	26,4	1008,51	8,83	21,23	21,48	21,43	0,0	0,00	0,0
2014-07-29 21:30	90	44	48	0,0	21,33	20,63	26,4	1008,51	8,28	20,63	21,48	20,82	0,0	0,00	0,0
2014-07-29 22:00	85	44	49	0,0	21,23	20,03	26,4	1008,51	8,06	20,03	21,38	20,27	0,0	0,00	0,0
2014-07-29 22:30	86	44	53	0,0	21,23	19,33	26,4	1008,51	8,65	19,33	21,38	19,78	0,0	0,00	0,0
2014-07-29 23:00	80	44	53	0,0	21,23	19,43	26,4	1008,51	8,74	19,43	21,38	19,88	1,2	0,00	0,0
2014-07-29 23:30	96	44	50	0,0	21,23	19,13	26,4	1008,51	7,55	19,13	21,38	19,42	1,8	0,00	0,0
2014-07-30 00:00	105	45	51	0,0	21,23	18,63	26,4	1008,51	7,41	18,63	21,43	18,97	1,6	0,00	0,0
2014-07-30 00:30	132	45	56	2,6	21,23	18,13	26,4	1008,51	8,40	17,31	21,43	18,74	3,3	0,00	0,0
2014-07-30 01:00	94	45	58	0,0	21,13	17,73	26,4	1008,51	8,58	17,73	21,33	18,45	2,6	0,00	0,0
2014-07-30 01:30	129	45	62	2,0	21,13	17,53	26,4	1008,51	9,43	17,53	21,33	18,48	3,1	0,00	0,0
2014-07-30 02:00	132	44	73	0,0	21,13	16,93	26,4	1008,51	11,42	16,93	21,28	18,57	2,4	0,00	0,0
2014-07-30 02:30	149	44	80	0,0	21,13	16,43	26,4	1008,51	12,39	16,43	21,28	18,56	1,2	0,00	0,0
2014-07-30 03:00	94	44	87	0,0	21,13	15,83	27,6	1008,51	13,13	15,83	21,28	18,48	1,4	1,20	1,2
2014-07-30 03:30	8	44	93	0,0	21,13	15,13	28,8	1007,51	13,50	15,13	21,28	18,26	1,4	2,40	2,4
2014-07-30 04:00	87	44	94	0,0	21,13	14,93	28,8	1006,51	13,47	14,93	21,28	18,14	2,0	1,20	2,4
2014-07-30 04:30	101	45	96	0,0	21,03	14,63	28,8	1007,51	13,51	14,63	21,23	18,01	3,1	0,00	2,4
2014-07-30 05:00	91	45	96	1,2	21,03	14,43	28,8	1006,51	13,31	14,43	21,23	17,81	2,2	0,00	2,4
2014-07-30 05:30	105	45	97	0,0	21,03	14,33	28,8	1006,51	13,37	14,33	21,23	17,80	1,8	0,00	2,4
2014-07-30 06:00	77	45	97	1,2	21,03	14,53	30,0	1006,51	13,57	14,53	21,23	18,00	3,3	1,20	3,6
2014-07-30 06:30	100	45	96	1,6	21,03	14,73	30,0	1006,51	13,61	14,73	21,23	18,11	1,6	1,20	3,6
2014-07-30 07:00	98	45	97	1,8	21,03	14,83	30,0	1006,51	13,87	14,83	21,23	18,30	3,0	0,00	3,6
2014-07-30 07:30	88	45	99	0,0	21,03	14,83	30,0	1006,51	14,20	14,83	21,23	18,47	3,1	0,00	3,6
2014-07-30 08:00	104	45	99	0,0	21,03	15,13	30,0	1006,51	14,49	15,13	21,23	18,77	2,8	0,00	3,6
2014-07-30 08:30	116	45	99	1,4	21,03	15,33	30,0	1006,51	14,69	15,33	21,23	18,97	3,5	0,00	3,6
2014-07-30 09:00	97	45	100	0,0	21,03	15,43	30,0	1005,51	14,95	15,43	21,23	19,16	3,0	0,00	3,6
2014-07-30 09:30	81	45	100	0,0	20,93	15,53	36,0	1005,51	15,05	15,53	21,12	19,26	6,2	6,00	9,6
2014-07-30 10:00	87	45	100	1,8	20,93	15,73	36,0	1005,51	15,25	15,73	21,12	19,46	4,1	6,00	9,6
2014-07-30 10:30	94	45	100	1,8	20,93	16,13	36,0	1005,51	15,65	16,13	21,12	19,86	5,0	0,00	9,6
2014-07-30 11:00	108	45	100	2,4	20,93	16,93	36,0	1005,51	16,45	16,05	21,12	20,66	4,9	0,00	9,6
2014-07-30 11:30	105	45	100	1,6	20,93	17,93	36,0	1004,51	17,45	17,93	21,12	21,66	5,2	0,00	9,6
2014-07-30 12:00	113	45	98	4,5	20,93	18,93	36,0	1004,51	18,11	15,57	21,12	22,49	5,0	0,00	9,6
2014-07-30 12:30	107	45	93	2,6	21,03	19,93	36,0	1004,51	18,24	19,21	21,23	23,07	4,9	0,00	9,6
2014-07-30 13:00	129	45	80	3,1	21,03	20,63	36,0	1003,51	16,46	19,49	21,23	22,76	6,6	0,00	9,6
2014-07-30 13:30	93	46	81	2,2	21,03	21,33	36,0	1003,51	17,34	21,33	21,27	23,53	5,8	0,00	9,6
2014-07-30 14:00	138	46	71	4,7	21,03	21,83	36,0	1003,51	15,66	19,16	21,27	23,34	7,5	0,00	9,6
2014-07-30 14:30	138	46	71	5,6	21,03	21,83	36,0	1002,51	15,66	18,71	21,27	23,34	7,1	0,00	9,6
2014-07-30 15:00	113	46	57	5,0	21,03	23,13	36,0	1002,51	13,32	20,57	21,27	23,79	7,1	0,00	9,6
2014-07-30 15:30	173	46	52	3,7	21,03	23,03	36,0	1001,51	11,75	21,37	21,27	23,43	8,3	0,00	9,6
2014-07-30 16:00	104	46	55	3,5	21,13	23,33	36,0	1001,51	12,93	22,08	21,37	23,89	6,9	0,00	9,6
2014-07-30 16:30	172	46	52	1,4	21,13	23,33	36,0	1001,51	12,02	23,33	21,37	23,73	7,3	0,00	9,6

Datum	Vindrikt °	Fukt inne Rh%	Fukt ute Rh%	Vindhast m/s	Temp in °C	Temp ute °C	Nb. Mån mm	Tryck Mbar	Daggp °C	Kyleffekt °C	Vix inne °C	Vix ute °C	Vindby m/s	Korr lufttryck	Nederb./dygn mm
2014-07-30 17:00	186	46	37	0,0	21,13	23,53	36,0	1000,51	6,77	23,53	21,37	23,24	7,5	0,00	9,6
2014-07-30 17:30	145	45	36	1,6	21,13	23,43	36,0	1000,51	6,25	23,43	21,33	23,10	5,2	0,00	9,6
2014-07-30 18:00	118	45	36	4,1	21,13	23,13	36,0	1000,51	5,98	21,12	21,33	22,80	8,5	0,00	9,6
2014-07-30 18:30	176	45	38	0,0	21,13	22,93	36,0	1000,51	6,66	22,93	21,33	22,68	5,6	0,00	9,6
2014-07-30 19:00	158	45	47	0,0	21,13	22,03	36,0	1000,51	9,22	22,03	21,33	22,18	4,9	0,00	9,6
2014-07-30 19:30	205	44	45	0,0	21,23	22,53	36,0	1000,51	8,98	22,53	21,38	22,58	6,2	0,00	9,6
2014-07-30 20:00	315	44	57	2,8	21,13	19,83	36,0	1001,51	10,26	18,62	21,28	20,49	6,4	0,00	9,6
2014-07-30 20:30	282	44	60	0,0	21,13	18,63	36,0	1001,51	9,95	18,63	21,28	19,46	4,9	0,00	9,6
2014-07-30 21:00	316	44	61	0,0	21,13	18,43	36,0	1002,51	10,02	18,43	21,28	19,32	1,8	0,00	9,6
2014-07-30 21:30	315	44	66	0,0	21,13	17,53	36,0	1001,51	10,41	17,53	21,28	18,72	0,0	0,00	9,6
2014-07-30 22:00	316	44	69	0,0	21,03	16,73	36,0	1001,51	10,35	16,73	21,18	18,11	0,0	0,00	9,6
2014-07-30 22:30	315	44	71	0,0	21,03	16,03	36,0	1001,51	10,13	16,03	21,18	17,54	0,0	0,00	9,6
2014-07-30 23:00	316	44	73	0,0	21,03	15,63	36,0	1001,51	10,18	15,63	21,18	17,27	0,0	0,00	9,6
2014-07-30 23:30	319	44	78	0,0	20,93	15,03	36,0	1001,51	10,63	15,03	21,08	17,01	1,4	0,00	9,6
2014-07-31 00:00	346	44	85	0,0	20,93	14,33	36,0	1001,51	11,30	14,33	21,08	16,83	1,2	0,00	0,0
2014-07-31 00:30	346	44	86	0,0	20,93	14,13	36,0	1001,51	11,28	14,13	21,08	16,70	0,0	0,00	0,0
2014-07-31 01:00	346	44	86	0,0	20,93	13,73	36,0	1001,51	10,89	13,73	21,08	16,30	0,0	0,00	0,0
2014-07-31 01:30	346	44	87	0,0	20,83	12,92	36,0	1001,51	10,29	12,92	20,98	15,58	0,0	0,00	0,0
2014-07-31 02:00	346	44	90	0,0	20,83	12,52	36,0	1001,51	10,42	12,52	20,98	15,42	0,0	0,00	0,0
2014-07-31 02:30	346	44	93	0,0	20,83	12,42	36,0	1001,51	10,83	12,42	20,98	15,56	0,0	0,00	0,0
2014-07-31 03:00	346	44	92	0,0	20,83	12,02	36,0	1000,51	10,27	12,02	20,98	15,08	0,0	0,00	0,0
2014-07-31 03:30	346	44	92	0,0	20,73	11,42	36,0	1000,51	9,68	11,42	20,88	14,48	0,0	0,00	0,0
2014-07-31 04:00	346	44	92	0,0	20,73	11,32	36,0	1000,51	9,58	11,32	20,88	14,38	0,0	0,00	0,0
2014-07-31 04:30	346	44	93	0,0	20,73	10,92	36,0	1000,51	9,35	10,92	20,88	14,06	0,0	0,00	0,0
2014-07-31 05:00	346	44	94	0,0	20,73	10,92	36,0	1000,51	9,51	10,92	20,88	14,14	0,0	0,00	0,0
2014-07-31 05:30	346	44	96	0,0	20,73	11,02	36,0	1000,51	9,94	11,02	20,88	14,41	0,0	0,00	0,0
2014-07-31 06:00	346	44	99	0,0	20,63	11,32	36,0	1000,51	10,71	11,32	20,78	14,97	0,0	0,00	0,0
2014-07-31 06:30	346	44	99	0,0	20,63	12,92	36,0	999,51	12,30	12,92	20,78	16,57	0,0	0,00	0,0
2014-07-31 07:00	346	44	97	0,0	20,73	14,43	36,0	999,51	13,47	14,43	20,88	17,90	0,0	0,00	0,0
2014-07-31 07:30	7	44	92	0,0	20,73	15,13	36,0	999,51	13,33	15,13	20,88	18,18	0,0	0,00	0,0
2014-07-31 08:00	33	44	89	0,0	20,83	15,53	36,0	999,51	13,20	15,53	20,98	18,34	0,0	0,00	0,0
2014-07-31 08:30	97	44	84	0,0	20,83	16,13	36,0	999,51	12,87	16,13	20,98	18,55	1,6	0,00	0,0
2014-07-31 09:00	116	44	79	0,0	20,93	16,63	36,0	999,51	12,38	16,63	21,08	18,69	2,6	0,00	0,0
2014-07-31 09:30	174	44	76	0,0	20,93	17,03	36,0	999,51	12,15	17,03	21,08	18,87	2,6	0,00	0,0
2014-07-31 10:00	152	44	76	1,6	20,93	17,63	36,0	999,51	12,73	17,63	21,08	19,48	3,0	0,00	0,0
2014-07-31 10:30	280	44	70	0,0	20,83	18,53	36,0	999,51	12,29	18,53	20,98	19,97	3,9	0,00	0,0
2014-07-31 11:00	283	44	65	0,0	20,83	19,23	36,0	999,51	11,77	19,23	20,98	20,36	4,3	0,00	0,0
2014-07-31 11:30	308	44	63	1,4	20,83	18,83	36,0	999,51	10,90	18,83	20,98	19,84	3,1	0,00	0,0
2014-07-31 12:00	305	44	61	0,0	20,83	18,93	36,0	999,51	10,49	18,93	20,98	19,82	2,4	0,00	0,0
2014-07-31 12:30	319	44	59	0,0	20,83	19,93	36,0	999,51	10,89	19,93	20,98	20,70	2,8	0,00	0,0
2014-07-31 13:00	294	44	50	0,0	20,83	20,23	36,0	999,51	8,56	20,23	20,98	20,52	3,1	0,00	0,0
2014-07-31 13:30	282	44	47	1,2	20,83	20,83	36,0	999,51	8,13	20,83	20,98	20,98	3,1	0,00	0,0
2014-07-31 14:00	276	44	45	2,0	20,83	20,83	36,0	999,51	7,45	20,83	20,98	20,88	2,8	0,00	0,0
2014-07-31 14:30	325	44	44	3,3	20,83	21,03	36,0	999,51	7,28	19,48	20,98	21,04	3,3	0,00	0,0
2014-07-31 15:00	295	44	46	1,4	20,83	21,03	36,0	1000,51	7,98	21,03	20,98	21,13	3,1	0,00	0,0
2014-07-31 15:30	313	44	45	0,0	20,83	20,53	36,0	1000,51	7,18	20,53	20,98	20,58	2,6	0,00	0,0

Datum	Vindrikt °	Fukt inne Rh%	Fukt ute Rh%	Vindhast m/s	Temp in °C	Temp ute °C	Nb. Mån mm	Tryck Mbar	Daggp °C	Kyleffekt °C	Vix inne °C	Vix ute °C	Vindby m/s	Korr lufttryck	Nederb./dygn mm
2014-07-31 16:00	311	44	44	1,4	20,83	20,03	36,0	1000,51	6,38	20,03	20,98	20,04	3,5	0,00	0,0
2014-07-31 16:30	312	44	43	1,2	20,83	20,43	36,0	1000,51	6,38	20,43	20,98	20,39	3,0	0,00	0,0
2014-07-31 17:00	314	43	47	3,0	20,93	20,53	36,0	1001,51	7,86	19,38	21,03	20,68	4,5	0,00	0,0
2014-07-31 17:30	290	43	52	0,0	20,93	19,23	36,0	1001,51	8,26	19,23	21,03	19,62	3,5	0,00	0,0
2014-07-31 18:00	280	43	51	1,6	20,93	19,13	36,0	1001,51	7,86	19,13	21,03	19,47	3,5	0,00	0,0
2014-07-31 18:30	306	43	50	1,8	20,83	19,33	36,0	1002,51	7,74	19,33	20,93	19,62	2,4	0,00	0,0
2014-07-31 19:00	311	43	50	1,4	20,83	18,93	36,0	1002,51	7,37	18,93	20,93	19,22	3,9	0,00	0,0
2014-07-31 19:30	303	43	50	0,0	20,93	19,13	36,0	1002,51	7,55	19,13	21,03	19,42	3,3	0,00	0,0
2014-07-31 20:00	285	43	49	1,2	20,93	18,73	36,0	1002,51	6,88	18,73	21,03	18,97	2,2	0,00	0,0
2014-07-31 20:30	312	43	52	1,2	20,93	18,23	36,0	1003,51	7,34	18,23	21,03	18,62	1,8	0,00	0,0
2014-07-31 21:00	335	43	56	0,0	20,93	17,23	36,0	1003,51	7,57	17,23	21,03	17,83	1,6	0,00	0,0
2014-07-31 21:30	333	43	60	0,0	20,83	16,13	36,0	1003,51	7,61	16,13	20,93	16,96	0,0	0,00	0,0
2014-07-31 22:00	333	43	64	0,0	20,83	15,53	36,0	1003,51	8,04	15,53	20,93	16,59	0,0	0,00	0,0
2014-07-31 22:30	333	43	73	0,0	20,83	14,03	36,0	1004,51	8,64	14,03	20,93	15,67	0,0	0,00	0,0
2014-07-31 23:00	333	43	73	0,0	20,83	14,13	36,0	1004,51	8,74	14,13	20,93	15,77	0,0	0,00	0,0
2014-07-31 23:30	333	43	76	0,0	20,73	13,43	36,0	1004,51	8,69	13,43	20,83	15,27	0,0	0,00	0,0
2014-08-01 00:00	341	43	75	0,0	20,73	13,53	36,0	1004,51	8,58	13,53	20,83	15,30	0,0	0,00	0,0
Medelvärde Månad	177	42	67	0,6	20,54	18,96		1016,06	11,30	18,82	20,60	20,35	2,3		0,0
Min	1	36	33	0,0	18,53	5,62		999,51	1,40	5,62	18,32	8,51	0,0		0,0
Max	356	46	100	6,8	21,83	28,54	36,0	1026,52	18,24	28,54	22,03	27,80	9,8		