

### Medeltemperaturer / Max / Min

● Kyleff med °C   
 ● Dygns med °C   
 ▲ Temp Max   
 ◆ Temp Min   
 — Temperatur

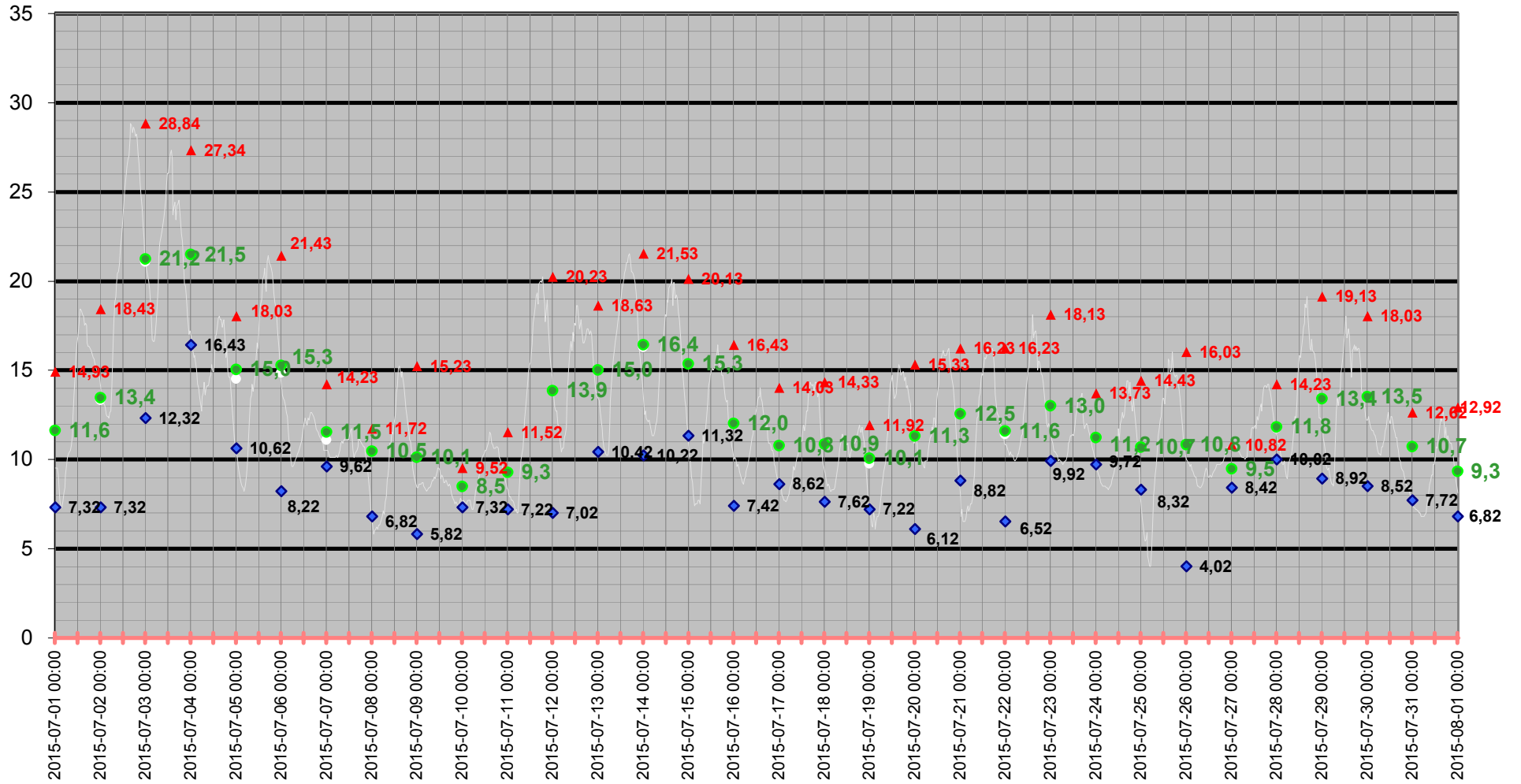

# Medeltemperatur

□ Kyleff med °C ● Dygns med °C — Temperatur °C — Kyleffekt °C

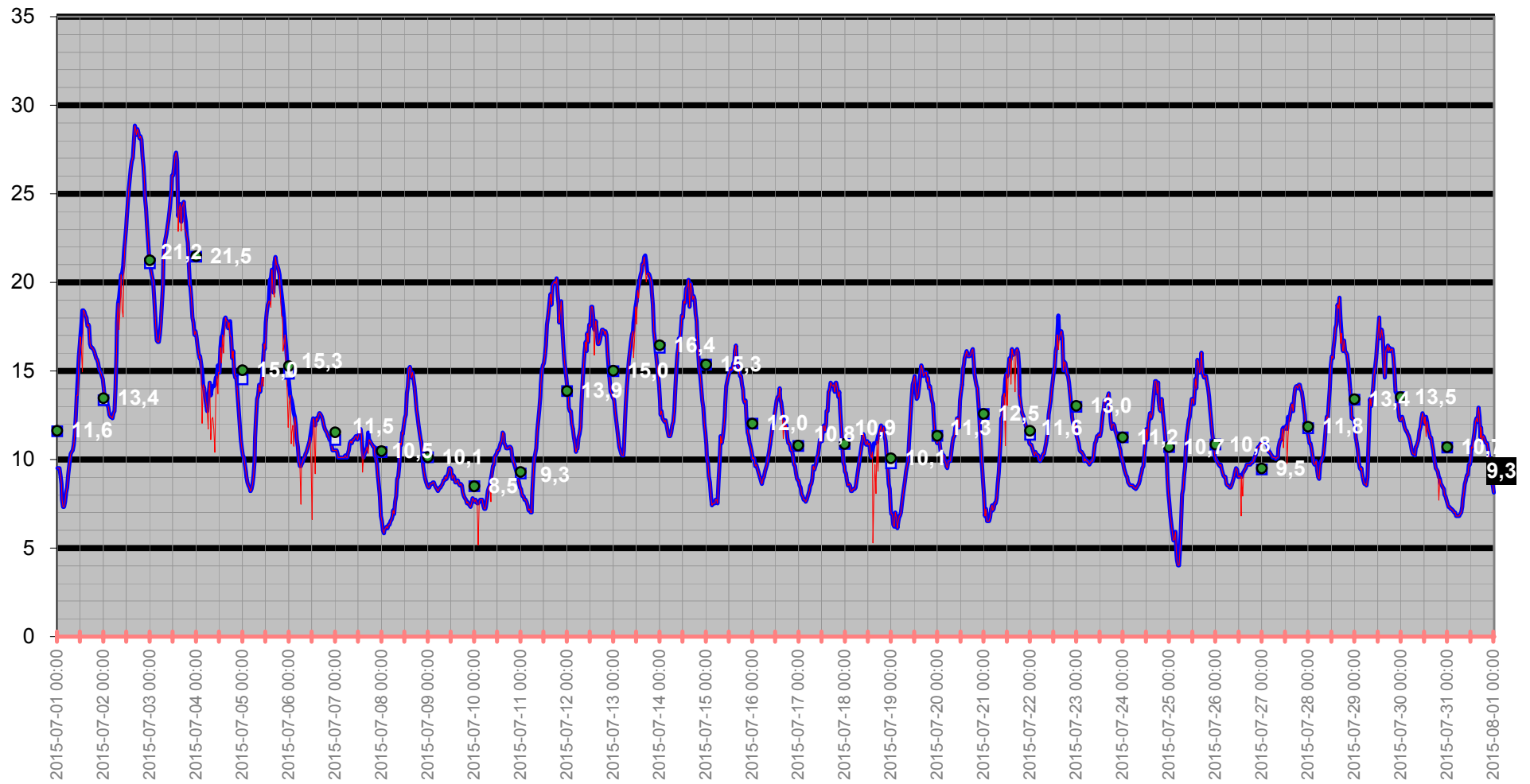

# Temperatur/Vindby

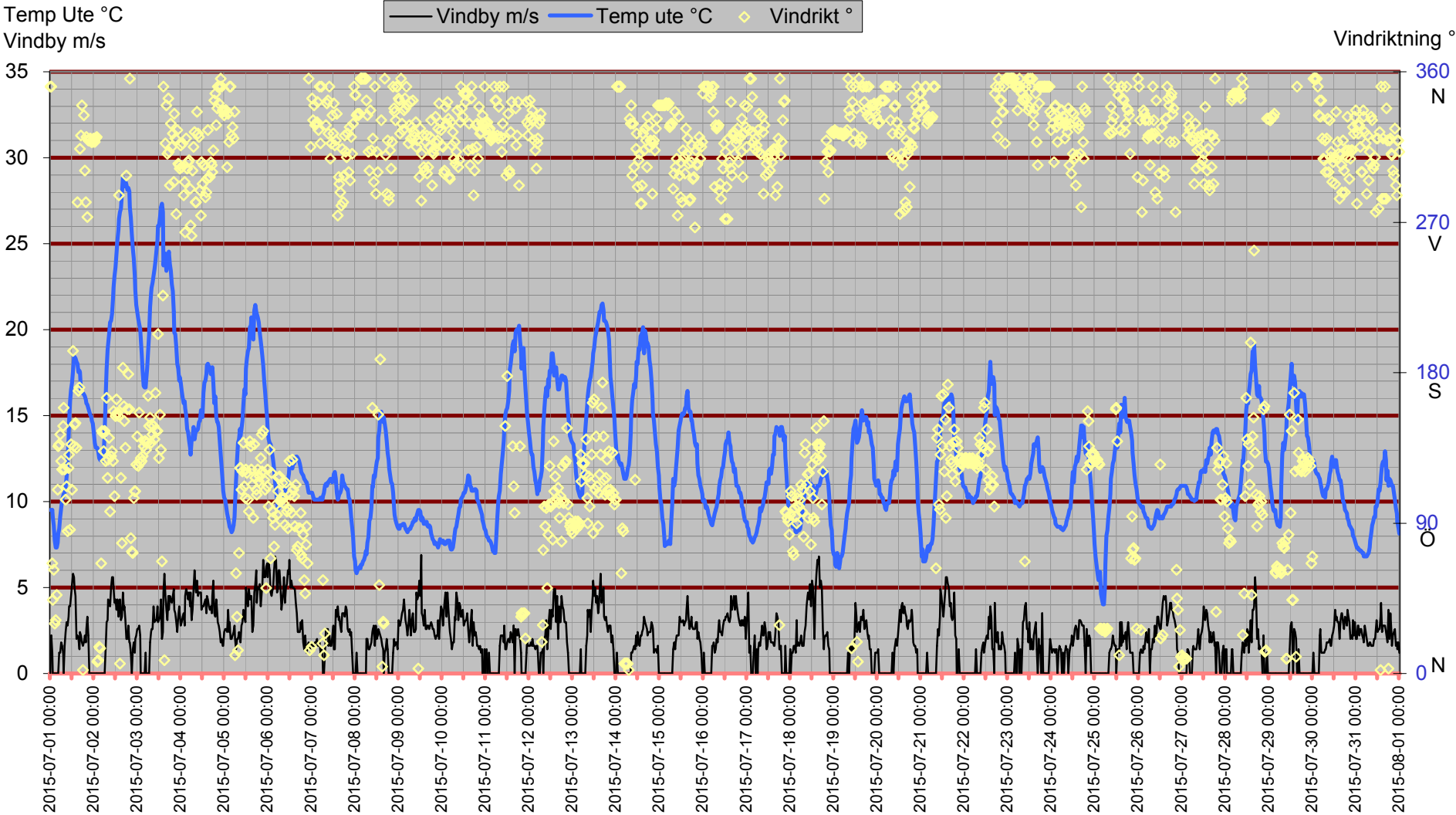

# Inne

Temp inne °C

Vindby m/s

Temp in °C — Vindby m/s — Temp ute °C — Fukt inne Rh%

Rh % inne

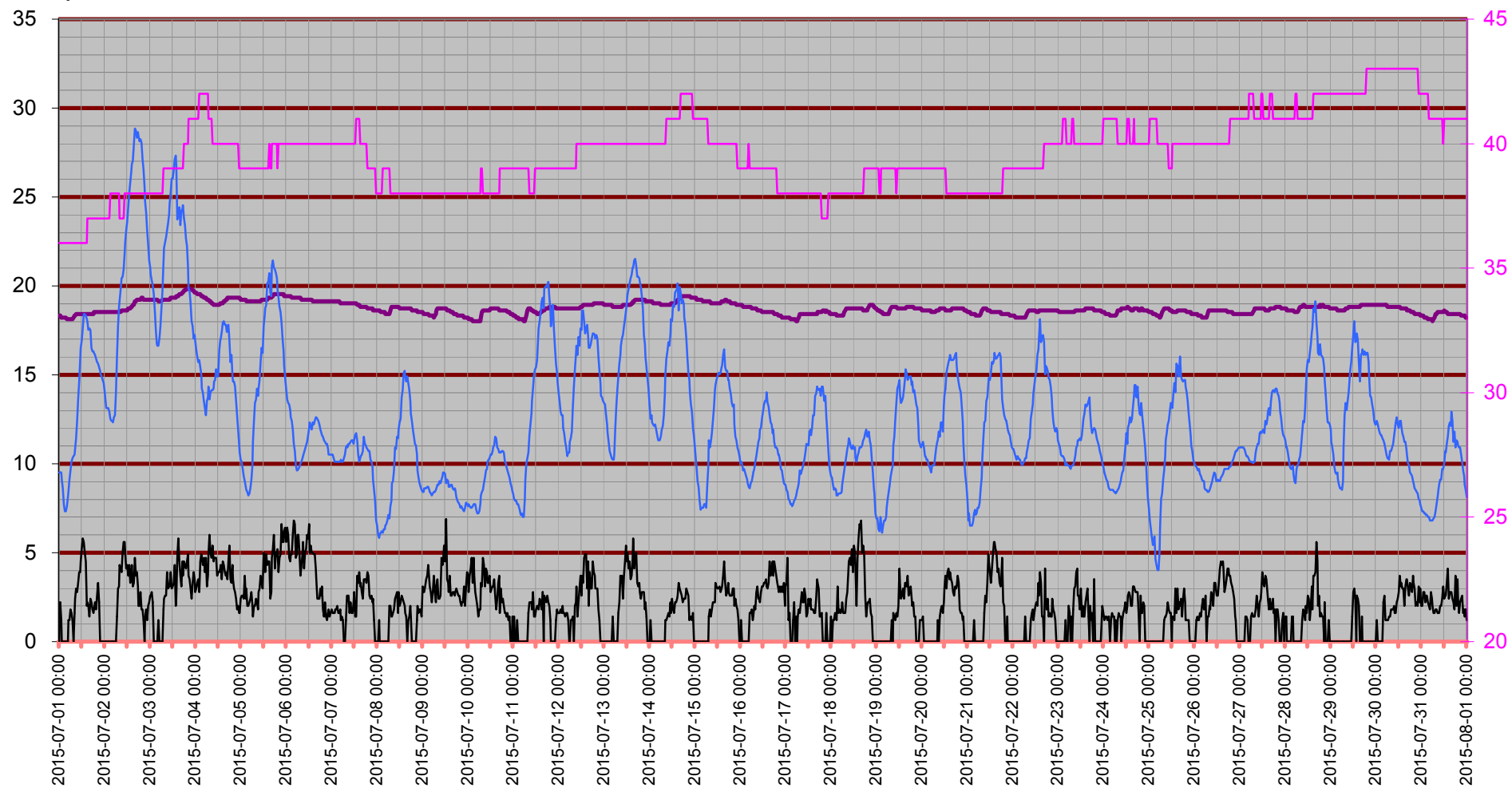

# Temperatur inne

Temp in °C

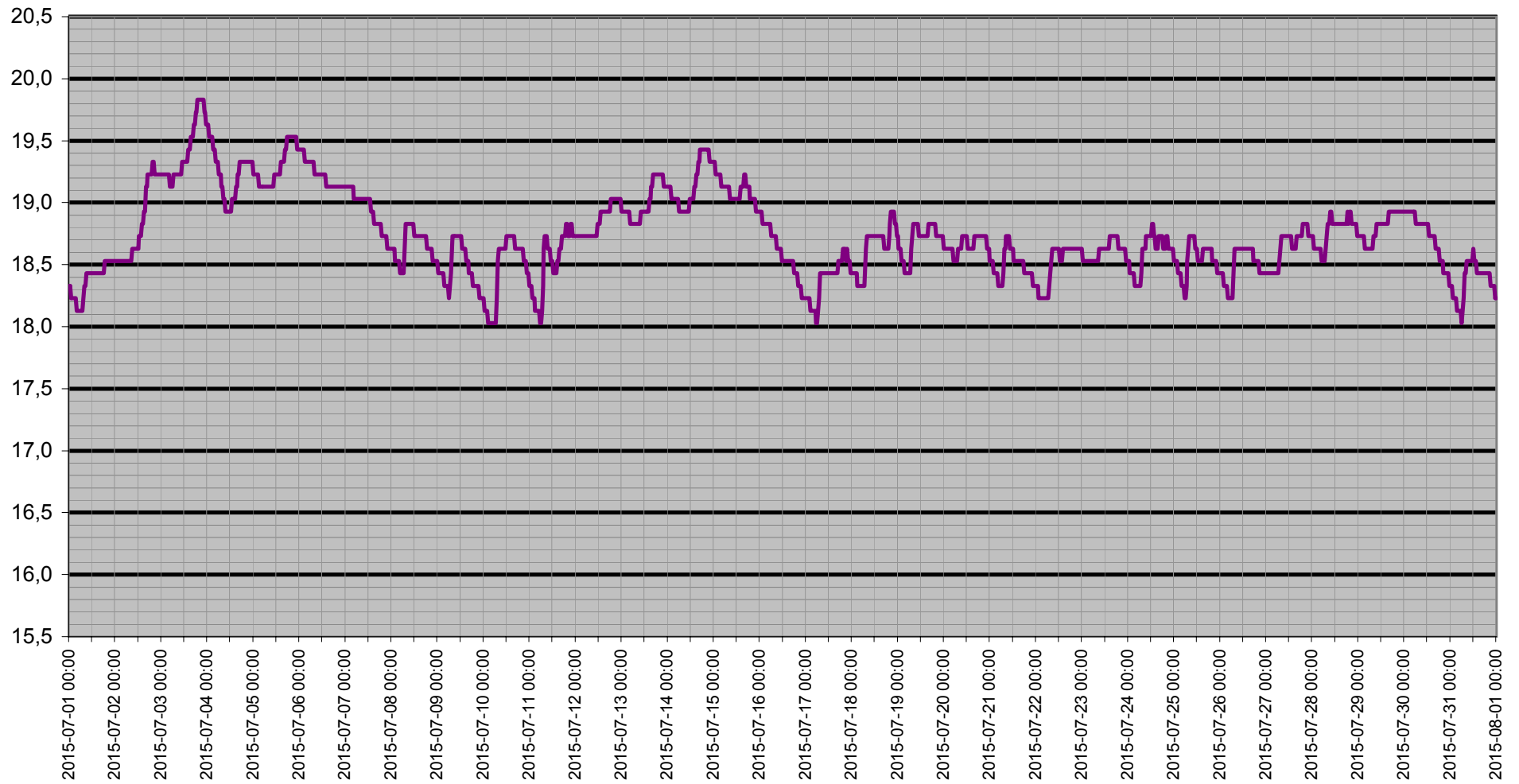

# Dagpunkt/Temperatur

Vindhast m/s   Daggp °C   Temp ute °C   Fukt ute Rh%

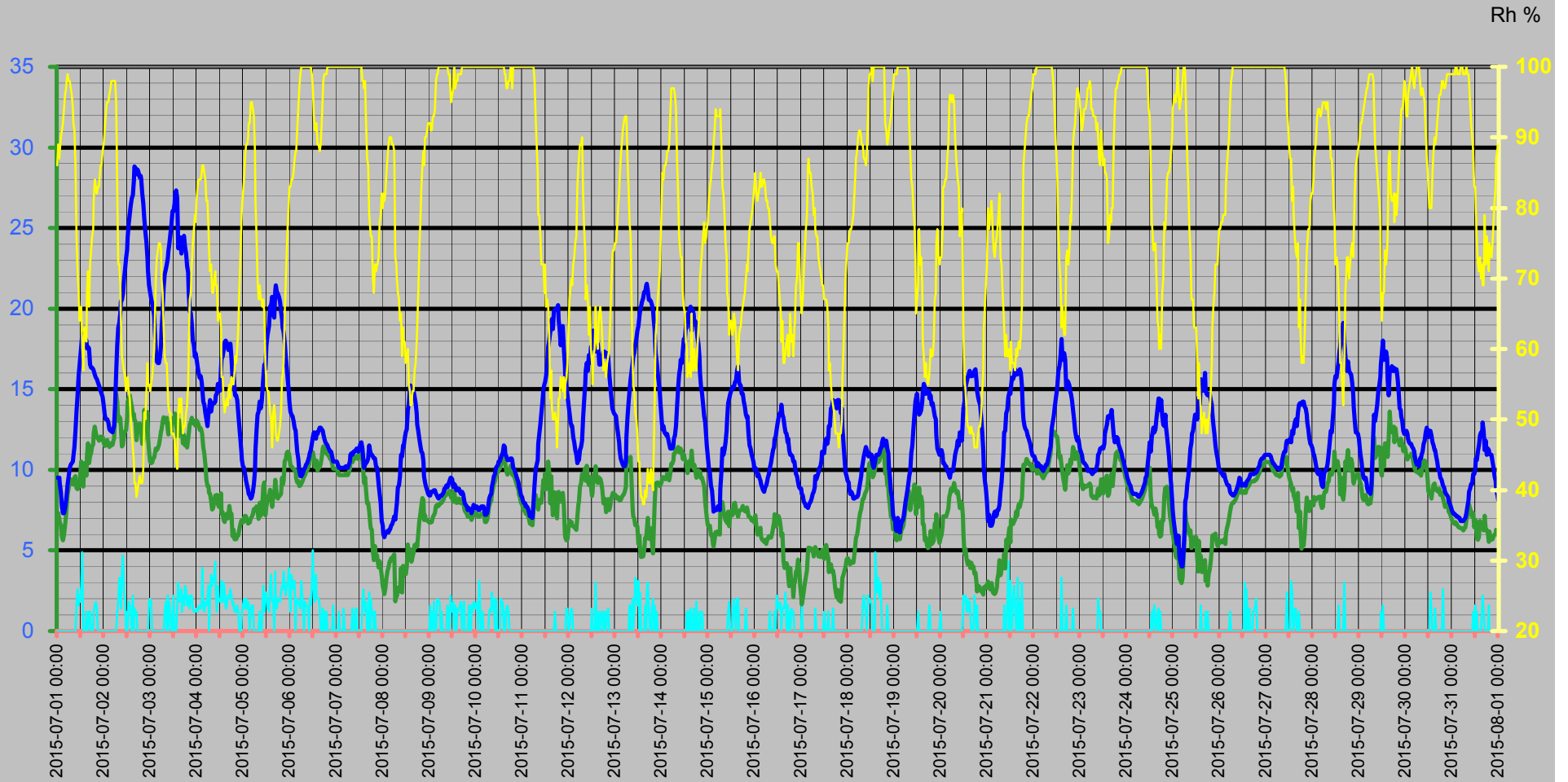

# Vinddata

Vindhastighet m/s  
Vindby m/s

Vindhast m/s — Vindby m/s ◊ Vindrikt ° — Fukt ute Rh%

Vindriktning °  
Rh %

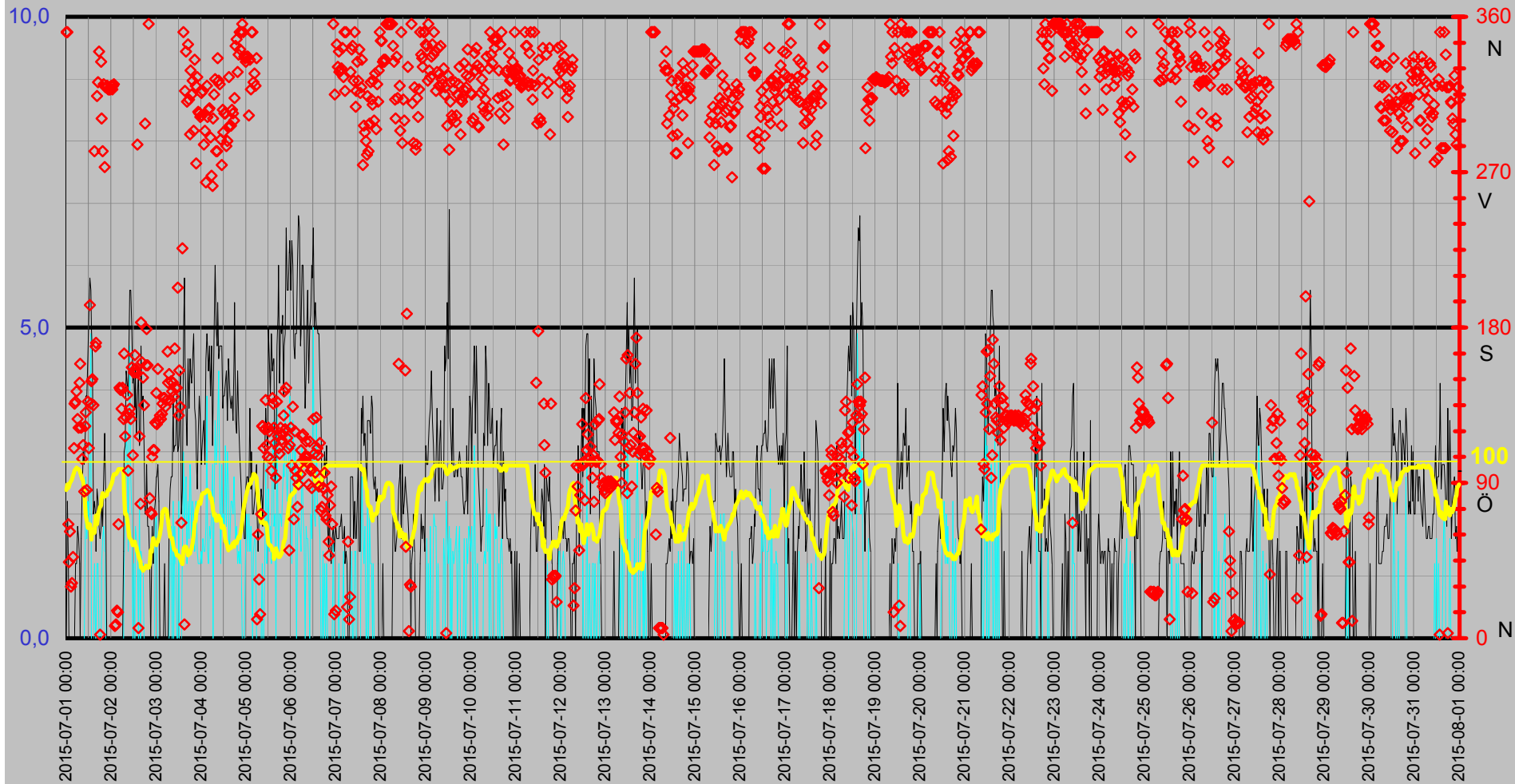

# Luftfukt Kyleffekt Temp Vind Medeltemperatur

Temp °C  
Vind m/s

● Dygns med °C    Vindhast m/s    Kyleffekt °C    Temp ute °C    Fukt ute Rh%

Rh %

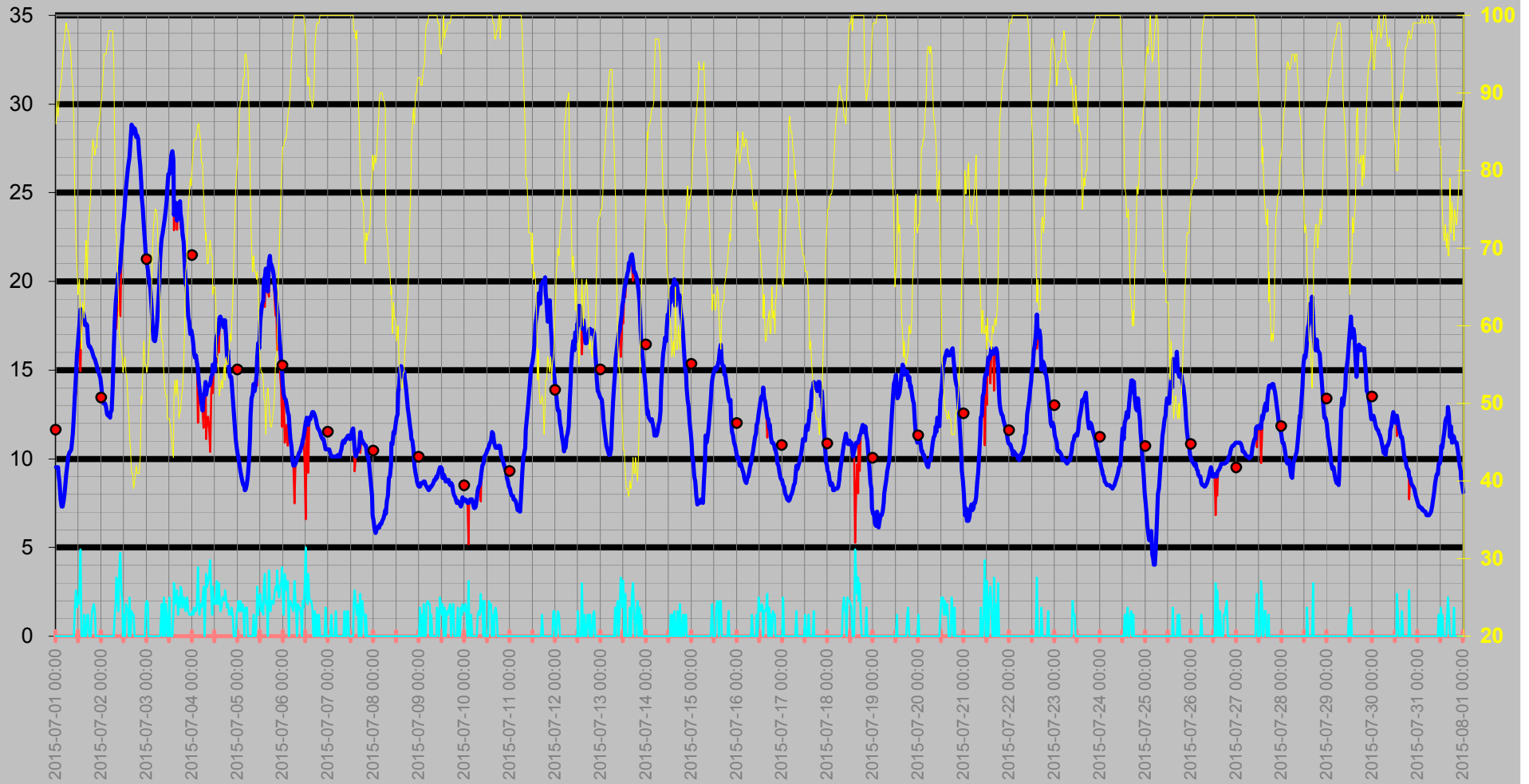



# Nederbörd

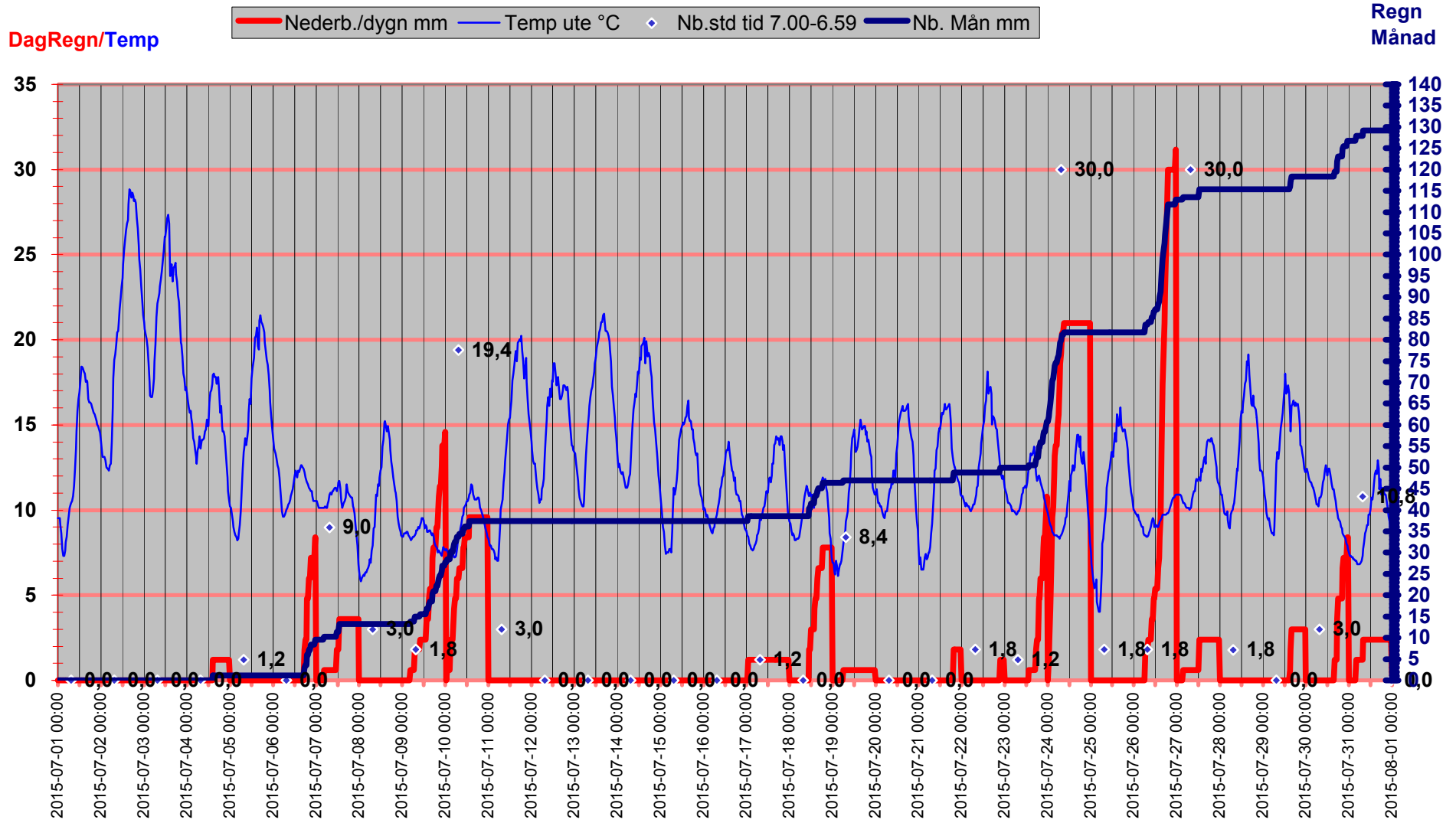

# Luftryck/Nederbörd

◆ Luftryck mbar 
 — Nederb./dygn mm 
 △ Nb.std tid 7.00-6.59

Luftryck

Nederbörd

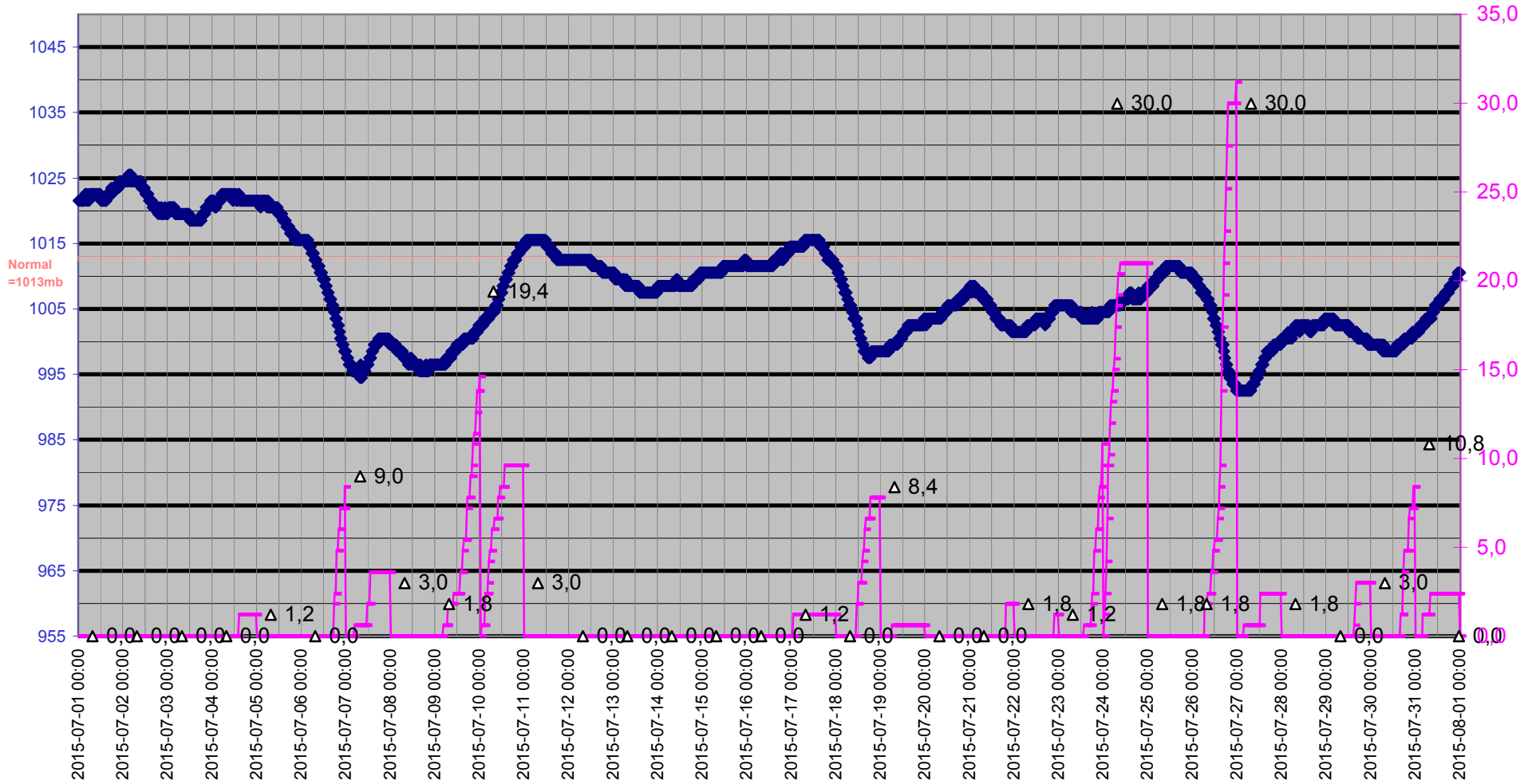

# Grund

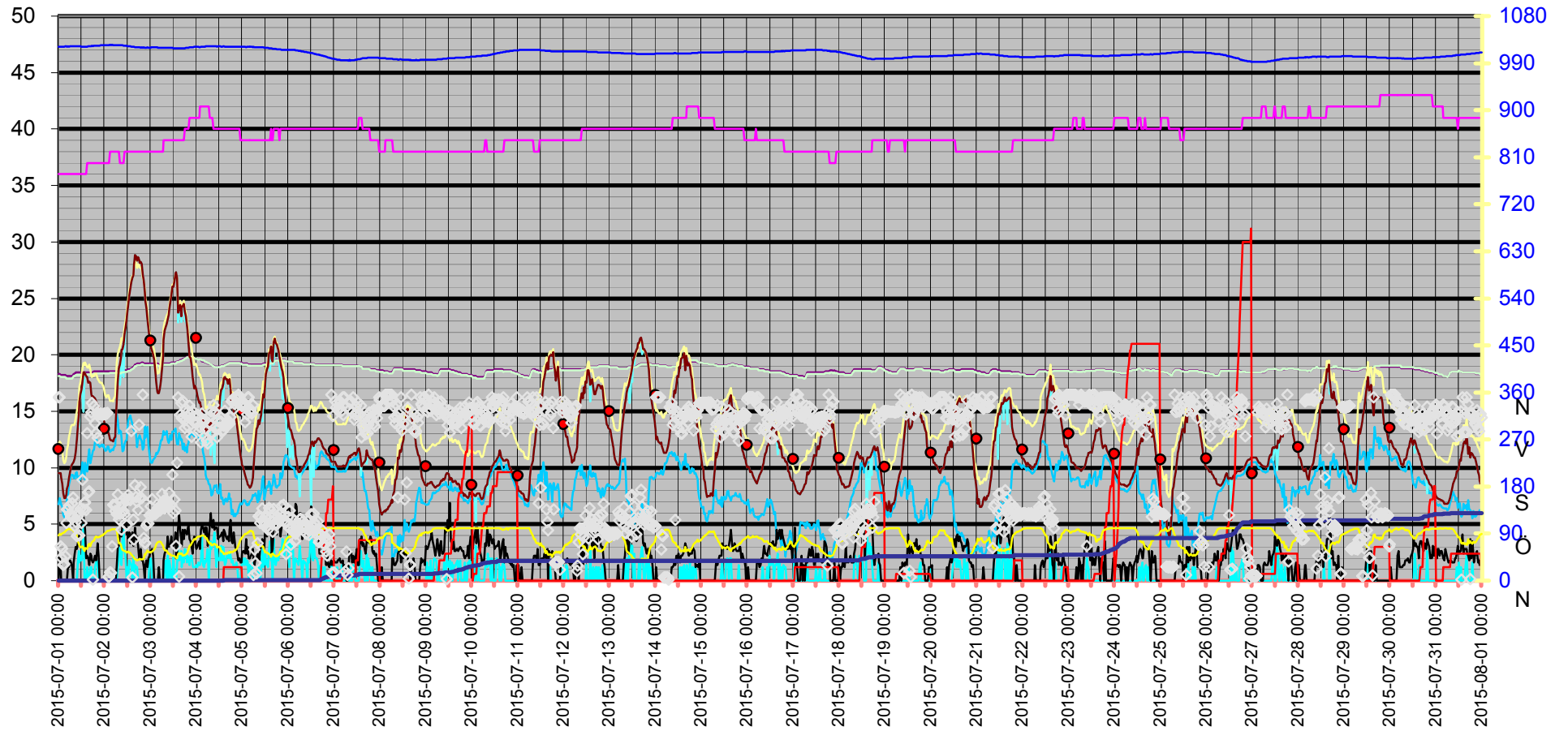
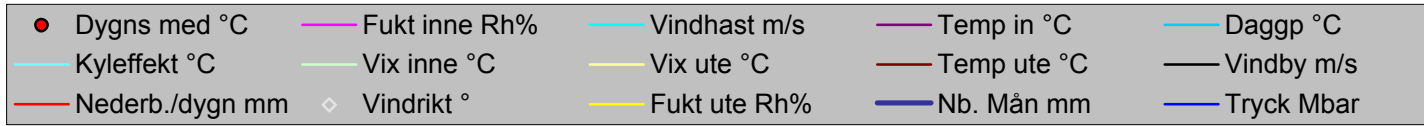

Datum	Vindrikt	Fukt inne	Fukt ute	Vindhast	Temp in	Temp ute	Nb. Mån	Tryck	Daggp	Kyleffekt	Vix inne	Vix ute	Vindby	Korr lufttryck	Nederb./dygn
	°	Rh%	Rh%	m/s	°C	°C	mm	Mbar	°C	°C	°C	°C	m/s		mm
2015-07-01 00:00	351	36	86	0,0	18,33	9,52	0,0	1021,52	6,78	9,52	18,12	12,10	0,0	0,00	0,0
2015-07-01 00:30	351	36	89	0,0	18,33	9,52	0,0	1021,52	7,30	9,52	18,12	12,34	2,2	0,00	0,0
2015-07-01 01:00	66	36	87	0,0	18,23	9,52	0,0	1021,52	6,95	9,52	18,02	12,18	1,2	0,00	0,0
2015-07-01 01:30	44	36	88	0,0	18,23	9,12	0,0	1021,52	6,73	9,12	18,02	11,86	0,0	0,00	0,0
2015-07-01 02:00	62	36	90	0,0	18,23	8,62	0,0	1021,52	6,58	8,62	18,02	11,51	0,0	0,00	0,0
2015-07-01 02:30	30	36	91	0,0	18,23	7,72	0,0	1021,52	5,86	7,72	18,02	10,69	0,0	0,00	0,0
2015-07-01 03:00	32	36	92	0,0	18,23	7,32	0,0	1021,52	5,63	7,32	18,02	10,37	0,0	0,00	0,0
2015-07-01 03:30	47	36	94	0,0	18,23	7,32	0,0	1022,52	5,95	7,32	18,02	10,54	0,0	0,00	0,0
2015-07-01 04:00	110	36	96	0,0	18,13	7,62	0,0	1022,52	6,56	7,62	17,92	11,01	0,0	0,00	0,0
2015-07-01 04:30	136	36	97	0,0	18,13	8,12	0,0	1021,52	7,21	8,12	17,92	11,59	0,0	0,00	0,0
2015-07-01 05:00	137	36	98	0,0	18,13	8,42	0,0	1022,52	7,67	8,42	17,92	11,98	1,2	0,00	0,0
2015-07-01 05:30	143	36	99	0,0	18,13	9,12	0,0	1021,52	8,52	9,12	17,92	12,76	1,2	0,00	0,0
2015-07-01 06:00	127	36	98	0,0	18,13	9,62	0,0	1022,52	8,86	9,62	17,92	13,18	1,8	0,00	0,0
2015-07-01 06:30	122	36	98	0,0	18,13	10,12	0,0	1022,52	9,36	10,12	17,92	13,68	1,6	0,00	0,0
2015-07-01 07:00	148	36	97	0,0	18,13	10,32	0,0	1022,52	9,40	10,32	17,92	13,79	1,2	0,00	0,0
2015-07-01 07:30	159	36	96	0,0	18,23	10,42	0,0	1022,52	9,34	10,42	18,02	13,81	0,0	0,00	0,0
2015-07-01 08:00	122	36	94	0,0	18,33	10,52	0,0	1022,52	9,12	10,52	18,12	13,74	1,6	0,00	0,0
2015-07-01 08:30	104	36	92	0,0	18,33	10,82	0,0	1022,52	9,08	10,82	18,12	13,88	2,4	0,00	0,0
2015-07-01 09:00	112	36	91	0,0	18,43	11,42	0,0	1022,52	9,51	11,42	18,22	14,40	3,0	0,00	0,0
2015-07-01 09:30	85	36	86	0,0	18,43	12,42	0,0	1022,52	9,62	12,42	18,22	15,00	2,8	0,00	0,0
2015-07-01 10:00	123	36	76	1,6	18,43	13,63	0,0	1022,52	8,88	13,63	18,22	15,47	3,3	0,00	0,0
2015-07-01 10:30	131	36	71	2,6	18,43	14,63	0,0	1022,52	8,79	13,62	18,22	16,13	3,9	0,00	0,0
2015-07-01 11:00	86	36	68	1,6	18,43	15,83	0,0	1022,52	9,26	15,83	18,22	17,14	3,9	0,00	0,0
2015-07-01 11:30	137	36	64	2,2	18,43	16,53	0,0	1022,52	8,98	16,53	18,22	17,59	4,5	0,00	0,0
2015-07-01 12:00	110	36	65	1,8	18,43	16,93	0,0	1021,52	9,60	16,93	18,22	18,06	5,2	0,00	0,0
2015-07-01 12:30	193	36	66	2,8	18,43	17,63	0,0	1021,52	10,50	16,21	18,22	18,82	5,8	0,00	0,0
2015-07-01 13:00	136	36	60	4,9	18,43	18,43	0,0	1021,52	9,76	14,95	18,22	19,26	5,6	0,00	0,0
2015-07-01 13:30	149	36	57	0,0	18,43	18,43	0,0	1021,52	8,96	18,43	18,22	19,09	5,0	0,00	0,0
2015-07-01 14:00	150	36	63	0,0	18,43	18,33	0,0	1021,52	10,43	18,33	18,22	19,34	4,5	0,00	0,0
2015-07-01 14:30	135	36	62	0,0	18,43	18,13	0,0	1021,52	9,99	18,13	18,22	19,08	2,0	0,00	0,0
2015-07-01 15:00	282	37	61	1,2	18,43	18,03	0,0	1021,52	9,64	18,03	18,26	18,92	2,2	0,00	0,0
2015-07-01 15:30	169	37	68	0,0	18,43	17,53	0,0	1022,52	10,88	17,53	18,26	18,84	2,0	0,00	0,0
2015-07-01 16:00	171	37	71	0,0	18,43	17,63	0,0	1022,52	11,65	17,63	18,26	19,14	1,4	0,00	0,0
2015-07-01 16:30	314	37	66	1,2	18,43	17,53	0,0	1022,52	10,41	17,53	18,26	18,72	2,4	0,00	0,0
2015-07-01 17:00	322	37	72	1,2	18,43	16,53	0,0	1022,52	10,82	16,53	18,26	18,10	2,2	0,00	0,0
2015-07-01 17:30	340	37	74	0,0	18,43	16,33	0,0	1023,52	11,06	16,33	18,26	18,04	1,8	0,00	0,0
2015-07-01 18:00	2	37	76	0,0	18,43	16,33	0,0	1022,52	11,48	16,33	18,26	18,17	1,6	0,00	0,0
2015-07-01 18:30	334	37	77	0,0	18,53	16,23	0,0	1023,52	11,59	16,23	18,36	18,14	1,8	0,00	0,0
2015-07-01 19:00	301	37	81	1,2	18,53	16,13	0,0	1023,52	12,29	16,13	18,36	18,33	2,2	0,00	0,0
2015-07-01 19:30	282	37	84	1,6	18,53	15,93	0,0	1023,52	12,67	15,93	18,36	18,35	1,8	0,00	0,0
2015-07-01 20:00	321	37	83	1,8	18,53	15,73	0,0	1023,52	12,29	15,73	18,36	18,08	2,6	0,00	0,0
2015-07-01 20:30	273	37	82	1,4	18,53	15,63	0,0	1023,52	12,00	15,63	18,36	17,90	3,3	0,00	0,0
2015-07-01 21:00	319	37	83	0,0	18,53	15,43	0,0	1023,52	12,00	15,43	18,36	17,78	2,2	0,00	0,0
2015-07-01 21:30	319	37	83	0,0	18,53	15,23	0,0	1023,52	11,80	15,23	18,36	17,58	0,0	0,00	0,0
2015-07-01 22:00	320	37	85	0,0	18,53	15,03	0,0	1024,52	11,98	15,03	18,36	17,53	0,0	0,00	0,0
2015-07-01 22:30	318	37	86	0,0	18,53	14,93	0,0	1024,52	12,07	14,93	18,36	17,51	0,0	0,00	0,0

Datum	Vindrikt °	Fukt inne Rh%	Fukt ute Rh%	Vindhast m/s	Temp in °C	Temp ute °C	Nb. Mån mm	Tryck Mbar	Daggp °C	Kyleffekt °C	Vix inne °C	Vix ute °C	Vindby m/s	Korr lufttryck	Nederb./dygn mm
2015-07-01 23:00	318	37	86	0,0	18,53	14,73	0,0	1024,52	11,87	14,73	18,36	17,31	0,0	0,00	0,0
2015-07-01 23:30	318	37	88	0,0	18,53	14,53	0,0	1024,52	12,04	14,53	18,36	17,26	0,0	0,00	0,0
2015-07-02 00:00	320	37	89	0,0	18,53	14,03	0,0	1024,52	11,72	14,03	18,36	16,84	0,0	0,00	0,0
2015-07-02 00:30	318	37	91	0,0	18,53	13,43	0,0	1024,52	11,48	13,43	18,36	16,40	0,0	0,00	0,0
2015-07-02 01:00	320	37	93	0,0	18,53	13,12	0,0	1024,52	11,52	13,12	18,36	16,26	0,0	0,00	0,0
2015-07-02 01:30	321	37	95	0,0	18,53	13,12	0,0	1024,52	11,86	13,12	18,36	16,43	0,0	0,00	0,0
2015-07-02 02:00	7	37	95	0,0	18,53	13,12	0,0	1024,52	11,86	13,12	18,36	16,43	0,0	0,00	0,0
2015-07-02 02:30	8	37	95	0,0	18,53	12,92	0,0	1024,52	11,66	12,92	18,36	16,23	0,0	0,00	0,0
2015-07-02 03:00	16	38	96	0,0	18,53	12,52	0,0	1025,52	11,42	12,52	18,40	15,91	0,0	0,00	0,0
2015-07-02 03:30	15	38	97	0,0	18,53	12,42	0,0	1024,52	11,49	12,42	18,40	15,90	0,0	0,00	0,0
2015-07-02 04:00	66	38	98	0,0	18,53	12,42	0,0	1025,52	11,65	12,42	18,40	15,98	0,0	0,00	0,0
2015-07-02 04:30	145	38	98	0,0	18,53	12,32	0,0	1024,52	11,55	12,32	18,40	15,88	0,0	0,00	0,0
2015-07-02 05:00	144	38	98	0,0	18,53	12,62	0,0	1024,52	11,85	12,62	18,40	16,18	0,0	0,00	0,0
2015-07-02 05:30	133	38	98	0,0	18,53	12,72	0,0	1024,52	11,95	12,72	18,40	16,28	0,0	0,00	0,0
2015-07-02 06:00	145	38	98	0,0	18,53	14,03	0,0	1024,52	13,24	14,03	18,40	17,58	0,0	0,00	0,0
2015-07-02 06:30	127	38	95	0,0	18,53	16,03	0,0	1024,52	14,73	16,03	18,40	19,33	1,4	0,00	0,0
2015-07-02 07:00	165	38	83	1,2	18,53	17,73	0,0	1024,52	14,24	17,73	18,40	20,08	3,0	0,00	0,0
2015-07-02 07:30	117	38	72	1,8	18,53	18,83	0,0	1024,52	13,02	18,83	18,40	20,40	3,1	0,00	0,0
2015-07-02 08:00	128	37	72	3,3	18,53	19,13	0,0	1024,52	13,31	17,34	18,36	20,70	4,3	0,00	0,0
2015-07-02 08:30	141	37	69	3,1	18,53	19,73	0,0	1024,52	13,20	18,51	18,36	21,11	4,1	0,00	0,0
2015-07-02 09:00	97	37	64	1,4	18,63	20,43	0,0	1024,52	12,66	20,43	18,46	21,50	3,9	0,00	0,0
2015-07-02 09:30	130	37	59	3,7	18,63	20,53	0,0	1024,52	11,45	18,45	18,46	21,30	5,0	0,00	0,0
2015-07-02 10:00	133	37	58	4,7	18,63	20,93	0,0	1023,52	11,55	18,05	18,46	21,65	5,6	0,00	0,0
2015-07-02 10:30	127	38	57	2,6	18,63	21,83	0,0	1023,52	12,11	21,22	18,50	22,49	5,6	0,00	0,0
2015-07-02 11:00	157	38	56	2,0	18,63	22,43	0,0	1023,52	12,38	22,43	18,50	23,04	5,0	0,00	0,0
2015-07-02 11:30	106	38	54	0,0	18,63	23,13	0,0	1023,52	12,45	23,13	18,50	23,63	4,1	0,00	0,0
2015-07-02 12:00	154	38	55	1,2	18,63	23,63	0,0	1022,52	13,20	23,63	18,50	24,19	4,3	0,00	0,0
2015-07-02 12:30	164	38	56	0,0	18,73	24,43	0,0	1022,52	14,24	24,43	18,60	25,04	3,7	0,00	0,0
2015-07-02 13:00	156	38	54	1,8	18,73	25,23	0,0	1022,52	14,38	25,23	18,60	25,73	4,3	0,00	0,0
2015-07-02 13:30	154	38	53	1,6	18,73	25,84	0,0	1022,52	14,63	25,84	18,60	26,28	3,3	0,00	0,0
2015-07-02 14:00	286	38	50	1,4	18,83	26,44	0,0	1021,52	14,22	26,44	18,70	26,73	3,9	0,00	0,0
2015-07-02 14:30	6	38	48	0,0	18,83	26,84	0,0	1021,52	13,91	26,84	18,70	27,00	4,3	0,00	0,0
2015-07-02 15:00	117	38	46	2,2	18,93	27,04	0,0	1021,52	13,39	27,04	18,80	27,05	3,1	0,00	0,0
2015-07-02 15:30	78	38	44	0,0	18,93	27,94	0,0	1021,52	13,47	27,94	18,80	27,68	3,3	0,00	0,0
2015-07-02 16:00	183	38	41	1,4	19,13	28,84	0,0	1020,52	13,11	28,84	19,00	28,28	4,7	0,00	0,0
2015-07-02 16:30	160	38	41	1,2	19,13	28,74	0,0	1020,52	13,02	28,74	19,00	28,19	3,7	0,00	0,0
2015-07-02 17:00	151	38	39	1,2	19,23	28,34	0,0	1020,52	11,84	28,34	19,10	27,69	3,9	0,00	0,0
2015-07-02 17:30	135	38	40	0,0	19,23	28,64	0,0	1020,52	12,52	28,64	19,10	28,02	3,1	0,00	0,0
2015-07-02 18:00	298	38	41	0,0	19,23	28,44	0,0	1020,52	12,75	28,44	19,10	27,91	2,0	0,00	0,0
2015-07-02 18:30	158	38	42	0,0	19,23	28,14	0,0	1020,52	12,88	28,14	19,10	27,72	2,0	0,00	0,0
2015-07-02 19:00	179	38	41	0,0	19,23	28,24	0,0	1019,52	12,57	28,24	19,10	27,74	2,8	0,00	0,0
2015-07-02 19:30	158	38	41	0,0	19,33	28,04	0,0	1020,52	12,40	28,04	19,20	27,57	1,8	0,00	0,0
2015-07-02 20:00	356	38	41	0,0	19,33	27,14	0,0	1019,52	11,60	27,14	19,20	26,87	1,8	0,00	0,0
2015-07-02 20:30	81	38	43	0,0	19,23	26,54	0,0	1020,52	11,84	26,54	19,10	26,50	1,2	0,00	0,0
2015-07-02 21:00	73	38	51	0,0	19,23	25,53	0,0	1019,52	13,72	25,53	19,10	25,88	0,0	0,00	0,0
2015-07-02 21:30	72	38	50	0,0	19,23	24,73	0,0	1019,52	12,67	24,73	19,10	25,03	1,4	0,00	0,0

Datum	Vindrikt °	Fukt inne Rh%	Fukt ute Rh%	Vindhast m/s	Temp in °C	Temp ute °C	Nb. Mån mm	Tryck Mbar	Daggp °C	Kyleffekt °C	Vix inne °C	Vix ute °C	Vindby m/s	Korr lufttryck	Nederb./dygn mm
2015-07-02 22:00	105	38	54	0,0	19,23	24,13	0,0	1019,52	13,37	24,13	19,10	24,63	1,8	0,00	0,0
2015-07-02 22:30	109	38	58	0,0	19,23	23,13	0,0	1020,52	13,60	23,13	19,10	23,85	1,2	0,00	0,0
2015-07-02 23:00	109	38	55	0,0	19,23	22,33	0,0	1019,52	12,00	22,33	19,10	22,88	2,0	0,00	0,0
2015-07-02 23:30	125	38	55	1,8	19,23	21,43	0,0	1019,52	11,17	21,43	19,10	21,98	2,2	0,00	0,0
2015-07-03 00:00	142	38	54	2,0	19,23	21,03	0,0	1019,52	10,51	21,03	19,10	21,53	2,6	0,00	0,0
2015-07-03 00:30	124	38	55	1,8	19,23	20,63	0,0	1020,52	10,43	20,63	19,10	21,18	2,6	0,00	0,0
2015-07-03 01:00	156	38	56	0,0	19,23	20,33	0,0	1020,52	10,44	20,33	19,10	20,94	2,8	0,00	0,0
2015-07-03 01:30	126	38	58	0,0	19,23	20,03	0,0	1020,52	10,72	20,03	19,10	20,75	2,2	0,00	0,0
2015-07-03 02:00	129	38	60	0,0	19,23	19,53	0,0	1020,52	10,79	19,53	19,10	20,36	0,0	0,00	0,0
2015-07-03 02:30	127	38	64	0,0	19,23	18,63	0,0	1020,52	10,96	18,63	19,10	19,70	0,0	0,00	0,0
2015-07-03 03:00	130	38	70	0,0	19,23	17,53	0,0	1020,52	11,33	17,53	19,10	18,97	0,0	0,00	0,0
2015-07-03 03:30	136	38	73	0,0	19,23	16,73	0,0	1020,52	11,23	16,73	19,10	18,37	0,0	0,00	0,0
2015-07-03 04:00	139	38	74	0,0	19,23	16,63	0,0	1019,52	11,35	16,63	19,10	18,34	0,0	0,00	0,0
2015-07-03 04:30	139	38	75	0,0	19,13	16,63	0,0	1019,52	11,56	16,63	19,00	18,41	1,2	0,00	0,0
2015-07-03 05:00	134	38	75	0,0	19,13	17,03	0,0	1019,52	11,95	17,03	19,00	18,81	0,0	0,00	0,0
2015-07-03 05:30	138	38	74	0,0	19,13	17,73	0,0	1019,52	12,41	17,73	19,00	19,44	0,0	0,00	0,0
2015-07-03 06:00	166	38	70	0,0	19,13	18,73	0,0	1019,52	12,48	18,73	19,00	20,17	0,0	0,00	0,0
2015-07-03 06:30	148	38	68	0,0	19,23	19,73	0,0	1019,52	12,97	19,73	19,10	21,04	0,0	0,00	0,0
2015-07-03 07:00	153	39	63	0,0	19,23	21,33	0,0	1019,52	13,25	21,33	19,15	22,34	1,8	0,00	0,0
2015-07-03 07:30	138	39	59	1,2	19,23	22,13	0,0	1019,52	12,95	22,13	19,15	22,91	2,4	0,00	0,0
2015-07-03 08:00	149	39	58	1,8	19,23	22,43	0,0	1019,52	12,95	22,43	19,15	23,15	2,6	0,00	0,0
2015-07-03 08:30	143	39	58	0,0	19,23	22,73	0,0	1019,52	13,23	22,73	19,15	23,45	2,6	0,00	0,0
2015-07-03 09:00	148	39	54	2,2	19,23	23,13	0,0	1019,52	12,45	23,13	19,15	23,63	3,9	0,00	0,0
2015-07-03 09:30	140	39	52	0,0	19,23	23,53	0,0	1019,52	12,20	23,53	19,15	23,93	3,0	0,00	0,0
2015-07-03 10:00	168	39	51	1,8	19,23	24,03	0,0	1019,52	12,35	24,03	19,15	24,38	3,1	0,00	0,0
2015-07-03 10:30	145	39	51	1,2	19,23	24,63	0,0	1019,52	12,90	24,63	19,15	24,98	3,1	0,00	0,0
2015-07-03 11:00	145	39	48	0,0	19,33	25,23	0,0	1019,52	12,46	25,23	19,25	25,43	3,9	0,00	0,0
2015-07-03 11:30	203	39	48	0,0	19,33	26,04	0,0	1019,52	13,18	26,04	19,25	26,23	3,0	0,00	0,0
2015-07-03 12:00	129	39	48	2,2	19,33	26,04	0,0	1018,52	13,18	26,04	19,25	26,23	3,1	0,00	0,0
2015-07-03 12:30	155	39	47	0,0	19,33	26,54	0,0	1018,52	13,29	26,54	19,25	26,68	3,3	0,00	0,0
2015-07-03 13:00	134	39	46	0,0	19,33	27,14	0,0	1018,52	13,48	27,14	19,25	27,13	4,3	0,00	0,0
2015-07-03 13:30	67	39	44	0,0	19,33	27,34	0,0	1018,52	12,93	27,34	19,25	27,18	2,0	0,00	0,0
2015-07-03 14:00	226	39	43	1,4	19,43	26,84	0,0	1018,52	12,11	26,84	19,35	26,76	2,4	0,00	0,0
2015-07-03 14:30	351	39	51	3,0	19,43	23,73	0,0	1018,52	12,07	22,88	19,35	24,08	4,7	0,00	0,0
2015-07-03 15:00	8	39	53	1,8	19,43	24,13	0,0	1018,52	13,06	24,13	19,35	24,58	5,8	0,00	0,0
2015-07-03 15:30	317	39	51	2,0	19,53	24,43	0,0	1018,52	12,71	24,43	19,45	24,78	4,5	0,00	0,0
2015-07-03 16:00	340	39	53	2,6	19,53	23,43	0,0	1018,52	12,42	22,91	19,45	23,88	3,7	0,00	0,0
2015-07-03 16:30	311	39	51	1,2	19,53	24,23	0,0	1018,52	12,53	24,23	19,45	24,58	3,1	0,00	0,0
2015-07-03 17:00	344	39	48	2,2	19,63	24,33	0,0	1018,52	11,64	24,33	19,55	24,53	4,5	0,00	0,0
2015-07-03 17:30	312	39	49	1,6	19,63	24,53	0,0	1018,52	12,16	24,53	19,55	24,78	3,7	0,00	0,0
2015-07-03 18:00	292	40	49	2,8	19,73	23,83	0,0	1018,52	11,52	22,99	19,69	24,08	4,5	0,00	0,0
2015-07-03 18:30	329	40	51	2,6	19,73	23,43	0,0	1019,52	11,80	22,91	19,69	23,78	4,3	0,00	0,0
2015-07-03 19:00	315	40	52	1,6	19,83	22,63	0,0	1019,52	11,38	22,63	19,79	23,03	4,1	0,00	0,0
2015-07-03 19:30	323	40	55	2,2	19,83	22,23	0,0	1019,52	11,91	22,23	19,79	22,78	4,5	0,00	0,0
2015-07-03 20:00	294	40	60	2,0	19,83	21,03	0,0	1019,52	12,19	21,03	19,79	21,86	4,9	0,00	0,0
2015-07-03 20:30	335	41	67	1,4	19,83	19,83	0,0	1020,52	12,83	19,83	19,84	21,08	3,7	0,00	0,0

Datum	Vindrikt	Fukt inne	Fukt ute	Vindhast	Temp in	Temp ute	Nb. Mån	Tryck	Daggp	Kyleffekt	Vix inne	Vix ute	Vindby	Korr lufttryck	Nederb./dygn
	°	Rh%	Rh%	m/s	°C	°C	mm	Mbar	°C	°C	°C	°C	m/s		mm
2015-07-03 21:00	320	41	68	2,2	19,83	19,73	0,0	1020,52	12,97	19,73	19,84	21,04	3,5	0,00	0,0
2015-07-03 21:30	275	41	72	2,2	19,83	19,03	0,0	1020,52	13,21	19,03	19,84	20,60	3,0	0,00	0,0
2015-07-03 22:00	325	41	75	1,4	19,83	18,03	0,0	1020,52	12,91	18,03	19,84	19,81	2,4	0,00	0,0
2015-07-03 22:30	305	41	77	1,2	19,73	17,73	0,0	1020,52	13,04	17,73	19,74	19,65	3,3	0,00	0,0
2015-07-03 23:00	304	41	79	1,2	19,73	17,03	0,0	1021,52	12,77	17,03	19,74	19,09	3,9	0,00	0,0
2015-07-03 23:30	302	41	78	1,2	19,63	17,23	0,0	1021,52	12,76	17,23	19,64	19,22	3,5	0,00	0,0
2015-07-04 00:00	316	41	81	1,4	19,63	16,93	0,0	1021,52	13,07	16,93	19,64	19,13	2,8	0,00	0,0
2015-07-04 00:30	303	41	83	1,2	19,63	16,43	0,0	1021,52	12,97	16,43	19,64	18,78	3,0	0,00	0,0
2015-07-04 01:00	317	41	84	1,6	19,53	16,03	0,0	1021,52	12,77	16,03	19,54	18,45	3,3	0,00	0,0
2015-07-04 01:30	286	41	84	1,4	19,53	15,73	0,0	1020,52	12,48	15,73	19,54	18,15	3,5	0,00	0,0
2015-07-04 02:00	294	42	84	1,4	19,53	15,83	0,0	1020,52	12,57	15,83	19,58	18,25	2,8	0,00	0,0
2015-07-04 02:30	264	42	85	1,8	19,53	15,43	0,0	1021,52	12,37	15,43	19,58	17,93	4,5	0,00	0,0
2015-07-04 03:00	320	42	86	3,9	19,43	15,03	0,0	1021,52	12,16	12,04	19,48	17,61	4,9	0,00	0,0
2015-07-04 03:30	302	42	86	1,4	19,43	14,23	0,0	1021,52	11,38	14,23	19,48	16,80	4,7	0,00	0,0
2015-07-04 04:00	306	42	85	1,2	19,43	14,03	0,0	1021,52	11,00	14,03	19,48	16,53	4,3	0,00	0,0
2015-07-04 04:30	307	42	84	1,8	19,33	13,53	0,0	1021,52	10,33	13,53	19,38	15,95	4,7	0,00	0,0
2015-07-04 05:00	290	42	81	1,6	19,33	13,12	0,0	1022,52	9,38	13,12	19,38	15,33	3,9	0,00	0,0
2015-07-04 05:30	268	42	81	2,0	19,33	12,72	0,0	1022,52	8,99	12,72	19,38	14,93	4,7	0,00	0,0
2015-07-04 06:00	262	42	77	2,8	19,23	13,53	0,0	1022,52	8,98	11,73	19,28	15,44	3,1	0,00	0,0
2015-07-04 06:30	301	42	74	0,0	19,23	13,73	0,0	1022,52	8,56	13,73	19,28	15,43	3,7	0,00	0,0
2015-07-04 07:00	315	41	71	2,2	19,23	14,33	0,0	1022,52	8,50	14,33	19,24	15,83	4,9	0,00	0,0
2015-07-04 07:30	324	41	72	3,5	19,13	13,63	0,0	1022,52	8,05	11,12	19,14	15,20	6,0	0,00	0,0
2015-07-04 08:00	282	41	68	2,8	19,13	14,03	0,0	1022,52	7,55	12,28	19,14	15,34	5,0	0,00	0,0
2015-07-04 08:30	282	41	68	3,1	19,03	14,13	0,0	1022,52	7,65	12,39	19,04	15,44	4,7	0,00	0,0
2015-07-04 09:00	336	40	70	3,5	19,03	14,13	0,0	1022,52	8,09	11,69	18,99	15,57	5,4	0,00	0,0
2015-07-04 09:30	323	40	71	4,3	18,93	14,23	0,0	1022,52	8,41	10,40	18,89	15,73	4,5	0,00	0,0
2015-07-04 10:00	321	40	69	2,4	18,93	14,63	0,0	1022,52	8,35	13,62	18,89	16,00	4,7	0,00	0,0
2015-07-04 10:30	289	40	69	1,2	18,93	14,73	0,0	1022,52	8,44	14,73	18,89	16,10	4,7	0,00	0,0
2015-07-04 11:00	274	40	64	2,8	18,93	15,33	0,0	1021,52	7,85	13,70	18,89	16,39	4,7	0,00	0,0
2015-07-04 11:30	306	40	65	1,8	18,93	14,93	0,0	1022,52	7,71	14,93	18,89	16,05	3,7	0,00	0,0
2015-07-04 12:00	293	40	65	2,0	18,93	14,93	0,0	1022,52	7,71	14,93	18,89	16,05	3,9	0,00	0,0
2015-07-04 12:30	304	40	63	1,8	18,93	16,33	0,0	1022,52	8,55	16,33	18,89	17,33	3,9	0,00	0,0
2015-07-04 13:00	304	40	56	3,1	19,03	16,93	0,0	1021,52	7,29	15,45	18,99	17,53	4,1	0,00	0,0
2015-07-04 13:30	285	40	56	1,8	19,03	17,03	0,0	1021,52	7,38	17,03	18,99	17,63	4,3	0,00	0,0
2015-07-04 14:00	288	40	53	3,0	19,03	17,43	0,0	1022,52	6,90	16,00	18,99	17,87	3,5	0,00	0,0
2015-07-04 14:30	296	40	51	2,4	19,03	17,93	1,2	1022,52	6,76	17,10	18,99	18,27	4,5	1,20	1,2
2015-07-04 15:00	325	40	52	1,4	19,13	18,03	1,2	1021,52	7,16	18,03	19,09	18,42	4,3	1,20	1,2
2015-07-04 15:30	297	40	53	1,6	19,13	17,83	1,2	1021,52	7,27	17,83	19,09	18,27	3,9	0,00	1,2
2015-07-04 16:00	297	40	52	2,2	19,23	17,83	1,2	1021,52	6,97	17,83	19,19	18,22	3,7	0,00	1,2
2015-07-04 16:30	306	40	54	2,2	19,23	17,43	1,2	1021,52	7,19	17,43	19,19	17,93	3,9	0,00	1,2
2015-07-04 17:00	304	40	55	2,0	19,33	17,73	1,2	1021,52	7,75	17,73	19,29	18,28	3,5	0,00	1,2
2015-07-04 17:30	300	40	53	2,6	19,33	17,83	1,2	1021,52	7,27	17,00	19,29	18,27	4,5	0,00	1,2
2015-07-04 18:00	313	40	56	2,2	19,33	16,93	1,2	1021,52	7,29	16,93	19,29	17,53	5,4	0,00	1,2
2015-07-04 18:30	343	40	55	1,6	19,33	15,73	1,2	1021,52	5,90	15,73	19,29	16,28	3,5	0,00	1,2
2015-07-04 19:00	347	40	55	1,8	19,33	16,13	1,2	1021,52	6,27	16,13	19,29	16,68	3,3	0,00	1,2
2015-07-04 19:30	328	40	57	1,2	19,33	14,93	1,2	1021,52	5,70	14,93	19,29	15,59	4,3	0,00	1,2

Datum	Vindrikt °	Fukt inne Rh%	Fukt ute Rh%	Vindhast m/s	Temp in °C	Temp ute °C	Nb. Mån mm	Tryck Mbar	Daggp °C	Kyleffekt °C	Vix inne °C	Vix ute °C	Vindby m/s	Korr lufttryck	Nederb./dygn mm
2015-07-04 20:00	338	40	59	1,4	19,33	14,63	1,2	1021,52	5,95	14,63	19,29	15,40	3,5	0,00	1,2
2015-07-04 20:30	351	40	58	1,2	19,33	14,63	1,2	1021,52	5,69	14,63	19,29	15,34	3,0	0,00	1,2
2015-07-04 21:00	341	40	60	1,6	19,33	14,33	1,2	1021,52	5,92	14,33	19,29	15,16	2,8	0,00	1,2
2015-07-04 21:30	351	40	63	1,2	19,33	13,53	1,2	1021,52	5,91	13,53	19,29	14,53	2,4	0,00	1,2
2015-07-04 22:00	356	40	68	0,0	19,33	12,72	1,2	1021,52	6,32	12,72	19,29	14,04	1,8	0,00	1,2
2015-07-04 22:30	351	40	73	0,0	19,33	11,92	1,2	1021,52	6,63	11,92	19,29	13,57	2,0	0,00	1,2
2015-07-04 23:00	337	39	78	0,0	19,33	11,12	1,2	1021,52	6,86	11,12	19,25	13,11	1,6	0,00	1,2
2015-07-04 23:30	336	39	80	1,2	19,33	10,62	1,2	1021,52	6,76	10,62	19,25	12,75	1,6	0,00	1,2
2015-07-05 00:00	334	39	82	1,6	19,23	10,22	1,2	1021,52	6,74	10,22	19,15	12,50	2,4	0,00	0,0
2015-07-05 00:30	337	39	84	2,0	19,23	10,12	1,2	1021,52	7,01	10,12	19,15	12,55	2,6	0,00	0,0
2015-07-05 01:00	337	39	87	1,4	19,23	9,72	1,2	1021,52	7,15	9,72	19,15	12,38	2,6	0,00	0,0
2015-07-05 01:30	303	39	89	2,0	19,23	9,32	1,2	1021,52	7,10	9,32	19,15	12,14	2,4	0,00	0,0
2015-07-05 02:00	335	39	89	1,4	19,23	9,02	1,2	1020,52	6,81	9,02	19,15	11,83	3,7	0,00	0,0
2015-07-05 02:30	318	39	90	1,8	19,23	8,72	1,2	1021,52	6,68	8,72	19,15	11,61	2,4	0,00	0,0
2015-07-05 03:00	351	39	92	1,6	19,13	8,52	1,2	1021,52	6,81	8,52	19,05	11,58	3,0	0,00	0,0
2015-07-05 03:30	351	39	92	0,0	19,13	8,42	1,2	1021,52	6,71	8,42	19,05	11,48	2,0	0,00	0,0
2015-07-05 04:00	322	39	95	1,4	19,13	8,22	1,2	1021,52	7,00	8,22	19,05	11,52	2,0	0,00	0,0
2015-07-05 04:30	327	39	95	1,6	19,13	8,32	1,2	1021,52	7,10	8,32	19,05	11,62	2,2	0,00	0,0
2015-07-05 05:00	320	39	94	1,6	19,13	8,62	1,2	1021,52	7,24	8,62	19,05	11,84	2,4	0,00	0,0
2015-07-05 05:30	336	39	93	0,0	19,13	9,12	1,2	1020,52	7,57	9,12	19,05	12,26	2,8	0,00	0,0
2015-07-05 06:00	11	39	88	0,0	19,13	9,92	1,2	1021,52	7,52	9,92	19,05	12,66	2,0	0,00	0,0
2015-07-05 06:30	60	39	81	0,0	19,13	11,22	1,2	1020,52	7,53	11,22	19,05	13,43	1,4	0,00	0,0
2015-07-05 07:00	34	39	76	0,0	19,13	12,42	1,2	1020,52	7,72	12,42	19,05	14,27	2,0	0,00	0,0
2015-07-05 07:30	14	39	70	0,0	19,13	13,43	1,2	1020,52	7,42	13,43	19,05	14,87	2,0	0,00	0,0
2015-07-05 08:00	72	39	67	0,0	19,13	13,63	1,2	1020,52	6,94	13,63	19,05	14,88	2,4	0,00	0,0
2015-07-05 08:30	123	39	69	1,2	19,13	14,23	1,2	1020,52	7,97	14,23	19,05	15,60	2,2	0,00	0,0
2015-07-05 09:00	123	39	67	0,0	19,13	13,83	1,2	1020,52	7,13	13,83	19,05	15,08	1,8	0,00	0,0
2015-07-05 09:30	110	39	67	0,0	19,13	14,23	1,2	1020,52	7,51	14,23	19,05	15,48	2,8	0,00	0,0
2015-07-05 10:00	121	39	66	1,2	19,13	14,73	1,2	1020,52	7,76	14,73	19,05	15,92	3,0	0,00	0,0
2015-07-05 10:30	138	39	67	2,8	19,13	15,73	1,2	1020,52	8,94	14,14	19,05	16,98	3,7	0,00	0,0
2015-07-05 11:00	112	39	65	1,2	19,23	16,53	1,2	1020,52	9,22	16,53	19,15	17,65	3,3	0,00	0,0
2015-07-05 11:30	105	39	58	2,2	19,23	16,23	1,2	1019,52	7,18	16,23	19,15	16,94	3,0	0,00	0,0
2015-07-05 12:00	122	39	55	2,4	19,23	17,73	1,2	1019,52	7,75	16,89	19,15	18,28	5,0	0,00	0,0
2015-07-05 12:30	120	39	54	1,4	19,23	18,33	1,2	1019,52	8,02	18,33	19,15	18,83	4,5	0,00	0,0
2015-07-05 13:00	104	39	54	1,8	19,23	18,73	1,2	1019,52	8,39	18,73	19,15	19,23	3,9	0,00	0,0
2015-07-05 13:30	97	39	53	1,2	19,23	18,93	1,2	1019,52	8,28	18,93	19,15	19,38	4,9	0,00	0,0
2015-07-05 14:00	139	39	51	2,8	19,23	20,13	1,2	1018,52	8,78	18,95	19,15	20,47	4,3	0,00	0,0
2015-07-05 14:30	136	39	50	3,5	19,33	20,23	1,2	1018,52	8,56	18,58	19,25	20,52	4,5	0,00	0,0
2015-07-05 15:00	122	40	46	1,8	19,33	20,73	1,2	1018,52	7,70	20,73	19,29	20,83	4,5	0,00	0,0
2015-07-05 15:30	113	39	51	2,0	19,33	19,63	1,2	1018,52	8,32	19,63	19,25	19,97	2,4	0,00	0,0
2015-07-05 16:00	93	39	52	0,0	19,33	19,43	1,2	1017,52	8,44	19,43	19,25	19,82	2,8	0,00	0,0
2015-07-05 16:30	137	40	50	3,7	19,43	21,13	1,2	1017,52	9,38	19,15	19,39	21,42	4,7	0,00	0,0
2015-07-05 17:00	117	40	48	1,8	19,43	21,43	1,2	1017,52	9,01	21,43	19,39	21,63	5,2	0,00	0,0
2015-07-05 17:30	110	40	47	1,4	19,53	21,03	1,2	1017,52	8,31	21,03	19,49	21,18	6,0	0,00	0,0
2015-07-05 18:00	107	40	47	2,0	19,53	20,93	1,2	1016,51	8,22	20,93	19,49	21,08	4,1	0,00	0,0
2015-07-05 18:30	122	40	48	2,0	19,53	20,73	1,2	1016,51	8,37	20,73	19,49	20,92	5,0	0,00	0,0



Datum	Vindrikt °	Fukt inne Rh%	Fukt ute Rh%	Vindhast m/s	Temp in °C	Temp ute °C	Nb. Mån mm	Tryck Mbar	Daggp °C	Kyleffekt °C	Vix inne °C	Vix ute °C	Vindby m/s	Korr lufttryck	Nederb./dygn mm
2015-07-05 19:00	115	40	49	1,8	19,53	20,43	1,2	1016,51	8,42	20,43	19,49	20,67	4,9	0,00	0,0
2015-07-05 19:30	118	39	51	2,4	19,53	19,83	1,2	1016,51	8,50	19,11	19,45	20,17	5,2	0,00	0,0
2015-07-05 20:00	129	40	56	2,8	19,53	19,33	1,2	1016,51	9,51	18,07	19,49	19,94	3,9	0,00	0,0
2015-07-05 20:30	143	40	56	2,6	19,53	18,83	1,2	1015,51	9,05	18,05	19,49	19,44	4,7	0,00	0,0
2015-07-05 21:00	121	40	58	3,7	19,53	18,53	1,2	1015,51	9,32	16,12	19,49	19,25	4,9	0,00	0,0
2015-07-05 21:30	145	40	65	2,8	19,53	17,93	1,2	1015,51	10,55	16,54	19,49	19,06	6,6	0,00	0,0
2015-07-05 22:00	116	40	69	2,2	19,53	17,03	1,2	1015,51	10,63	17,03	19,49	18,41	5,6	0,00	0,0
2015-07-05 22:30	110	40	74	2,8	19,53	16,33	1,2	1015,51	11,06	14,79	19,49	18,04	5,6	0,00	0,0
2015-07-05 23:00	51	40	78	3,0	19,43	15,53	1,2	1015,51	11,12	13,92	19,39	17,51	6,2	0,00	0,0
2015-07-05 23:30	112	40	81	3,9	19,43	14,83	1,2	1015,51	11,03	11,80	19,39	17,03	6,4	0,00	0,0
2015-07-06 00:00	122	40	83	2,4	19,43	14,23	1,2	1015,51	10,83	13,20	19,39	16,58	5,6	0,00	0,0
2015-07-06 00:30	100	40	83	1,2	19,43	13,63	1,2	1015,51	10,24	13,63	19,39	15,98	6,4	0,00	0,0
2015-07-06 01:00	134	40	84	3,5	19,43	13,43	1,2	1015,51	10,23	10,90	19,39	15,85	6,0	0,00	0,0
2015-07-06 01:30	69	40	84	3,0	19,43	13,33	1,2	1015,51	10,13	11,52	19,39	15,75	4,7	0,00	0,0
2015-07-06 02:00	120	40	85	2,6	19,43	13,02	1,2	1015,51	10,03	11,93	19,39	15,53	4,5	0,00	0,0
2015-07-06 02:30	97	40	87	3,1	19,43	12,62	1,2	1015,51	9,99	10,75	19,39	15,28	4,9	0,00	0,0
2015-07-06 03:00	93	40	88	0,0	19,33	12,42	1,2	1015,51	9,97	12,42	19,29	15,16	4,9	0,00	0,0
2015-07-06 03:30	76	40	88	1,6	19,33	11,92	1,2	1015,51	9,48	11,92	19,29	14,66	6,0	0,00	0,0
2015-07-06 04:00	89	40	91	2,0	19,33	11,12	1,2	1014,51	9,21	11,12	19,29	14,10	6,8	0,00	0,0
2015-07-06 04:30	101	40	94	1,8	19,33	10,72	1,2	1014,51	9,31	10,72	19,29	13,94	6,6	0,00	0,0
2015-07-06 05:00	95	40	97	1,6	19,33	9,92	1,2	1014,51	9,00	9,92	19,29	13,39	4,7	0,00	0,0
2015-07-06 05:30	109	40	99	1,4	19,33	9,62	1,2	1013,51	9,02	9,62	19,29	13,26	4,9	0,00	0,0
2015-07-06 06:00	117	40	100	3,1	19,33	9,62	1,2	1013,51	9,17	7,47	19,29	13,35	6,0	0,00	0,0
2015-07-06 06:30	118	40	100	2,0	19,33	9,72	1,2	1013,51	9,27	9,72	19,29	13,45	6,0	0,00	0,0
2015-07-06 07:00	103	40	100	1,6	19,33	9,82	1,2	1012,51	9,37	9,82	19,29	13,55	5,0	0,00	0,0
2015-07-06 07:30	105	40	100	0,0	19,33	10,02	1,2	1012,51	9,57	10,02	19,29	13,75	3,7	0,00	0,0
2015-07-06 08:00	114	40	100	1,8	19,23	10,12	1,2	1012,51	9,67	10,12	19,19	13,85	4,3	0,00	0,0
2015-07-06 08:30	102	40	100	1,6	19,23	10,32	1,2	1011,51	9,87	10,32	19,19	14,05	4,9	0,00	0,0
2015-07-06 09:00	105	40	100	1,6	19,23	10,42	1,2	1011,51	9,97	10,42	19,19	14,15	5,6	0,00	0,0
2015-07-06 09:30	89	40	100	1,2	19,23	10,62	1,2	1011,51	10,17	10,62	19,19	14,35	4,1	0,00	0,0
2015-07-06 10:00	114	40	100	0,0	19,23	10,82	1,2	1010,51	10,37	10,82	19,19	14,55	5,0	0,00	0,0
2015-07-06 10:30	97	40	100	2,0	19,23	11,02	1,2	1010,51	10,57	11,02	19,19	14,75	5,2	0,00	0,0
2015-07-06 11:00	87	40	100	1,6	19,23	11,22	1,2	1010,51	10,77	11,22	19,19	14,95	6,0	0,00	0,0
2015-07-06 11:30	98	40	99	2,8	19,23	11,62	1,2	1009,51	11,01	9,66	19,19	15,27	5,8	0,00	0,0
2015-07-06 12:00	127	40	97	5,0	19,23	12,02	1,2	1009,51	11,09	6,60	19,19	15,49	6,6	0,00	0,0
2015-07-06 12:30	107	40	93	2,0	19,23	12,32	1,2	1009,51	10,73	12,32	19,19	15,46	5,0	0,00	0,0
2015-07-06 13:00	96	40	91	1,8	19,23	12,12	1,2	1008,51	10,20	12,12	19,19	15,10	5,4	0,00	0,0
2015-07-06 13:30	128	40	92	3,5	19,23	11,92	1,2	1008,51	10,17	9,20	19,19	14,98	5,0	0,00	0,0
2015-07-06 14:00	110	40	92	2,2	19,13	12,32	1,2	1007,51	10,56	12,32	19,09	15,38	5,0	0,00	0,0
2015-07-06 14:30	106	40	89	2,0	19,13	12,22	1,2	1007,51	9,95	12,22	19,09	15,04	4,9	0,00	0,0
2015-07-06 15:00	88	40	89	2,0	19,13	12,42	1,2	1006,51	10,15	12,42	19,09	15,24	4,9	0,00	0,0
2015-07-06 15:30	113	40	88	1,6	19,13	12,62	1,2	1006,51	10,17	12,62	19,09	15,36	4,1	0,00	0,0
2015-07-06 16:00	74	40	89	0,0	19,13	12,62	1,2	1006,51	10,35	12,62	19,09	15,44	3,5	0,00	0,0
2015-07-06 16:30	76	40	92	0,0	19,13	12,52	1,2	1005,51	10,76	12,52	19,09	15,58	2,4	0,00	0,0
2015-07-06 17:00	87	40	96	1,4	19,13	12,42	1,2	1005,51	11,33	12,42	19,09	15,81	2,4	0,00	0,0
2015-07-06 17:30	87	40	98	0,0	19,13	12,22	3,0	1004,51	11,45	12,22	19,09	15,78	2,4	1,80	1,8

Datum	Vindrikt °	Fukt inne Rh%	Fukt ute Rh%	Vindhast m/s	Temp in °C	Temp ute °C	Nb. Mån mm	Tryck Mbar	Daggp °C	Kyleffekt °C	Vix inne °C	Vix ute °C	Vindby m/s	Korr lufttryck	Nederb./dygn mm
2015-07-06 18:00	96	40	99	1,2	19,13	11,92	3,6	1004,51	11,31	11,92	19,09	15,57	3,0	2,40	2,4
2015-07-06 18:30	71	40	99	0,0	19,13	11,72	3,6	1003,51	11,11	11,72	19,09	15,37	2,6	0,60	2,4
2015-07-06 19:00	69	40	99	1,2	19,13	11,62	6,0	1003,51	11,01	11,62	19,09	15,27	3,1	2,40	4,8
2015-07-06 19:30	83	40	100	0,0	19,13	11,52	6,0	1002,51	11,07	11,52	19,09	15,25	1,8	2,40	4,8
2015-07-06 20:00	56	40	100	0,0	19,13	11,32	7,2	1002,51	10,87	11,32	19,09	15,05	1,4	1,20	6,0
2015-07-06 20:30	48	40	100	0,0	19,13	11,22	7,2	1001,51	10,77	11,22	19,09	14,95	2,2	1,20	6,0
2015-07-06 21:00	77	40	100	0,0	19,13	11,12	8,4	1000,51	10,67	11,12	19,09	14,85	1,4	1,20	7,2
2015-07-06 21:30	88	40	100	0,0	19,13	11,12	8,4	1000,51	10,67	11,12	19,09	14,85	1,2	1,20	7,2
2015-07-06 22:00	66	40	100	0,0	19,13	10,82	8,4	999,51	10,37	10,82	19,09	14,55	1,6	0,00	7,2
2015-07-06 22:30	356	40	100	1,6	19,13	10,52	8,4	999,51	10,07	10,52	19,09	14,25	1,8	0,00	7,2
2015-07-06 23:00	14	40	100	0,0	19,13	10,52	8,4	998,51	10,07	10,52	19,09	14,25	1,4	0,00	7,2
2015-07-06 23:30	315	40	100	0,0	19,13	10,52	9,6	998,51	10,07	10,52	19,09	14,25	1,6	1,20	8,4
2015-07-07 00:00	16	40	100	0,0	19,13	10,52	9,6	998,51	10,07	10,52	19,09	14,25	1,8	1,20	0,0
2015-07-07 00:30	344	40	100	0,0	19,13	10,52	9,6	997,50	10,07	10,52	19,09	14,25	1,6	0,00	0,0
2015-07-07 01:00	331	40	100	0,0	19,13	10,32	9,6	997,50	9,87	10,32	19,09	14,05	1,6	0,00	0,0
2015-07-07 01:30	340	40	100	1,2	19,13	10,12	9,6	996,50	9,67	10,12	19,09	13,85	1,6	0,00	0,0
2015-07-07 02:00	328	40	100	0,0	19,13	10,12	9,6	996,50	9,67	10,12	19,09	13,85	1,8	0,00	0,0
2015-07-07 02:30	329	40	100	0,0	19,13	10,12	9,6	996,50	9,67	10,12	19,09	13,85	1,8	0,00	0,0
2015-07-07 03:00	330	40	100	0,0	19,13	10,12	9,6	996,50	9,67	10,12	19,09	13,85	2,0	0,00	0,0
2015-07-07 03:30	342	40	100	0,0	19,13	10,12	9,6	995,50	9,67	10,12	19,09	13,85	1,6	0,00	0,0
2015-07-07 04:00	325	40	100	1,4	19,13	10,12	9,6	995,50	9,67	10,12	19,09	13,85	1,6	0,00	0,0
2015-07-07 04:30	351	40	100	0,0	19,03	10,12	10,2	995,50	9,67	10,12	18,99	13,85	1,8	0,60	0,6
2015-07-07 05:00	317	40	100	0,0	19,03	10,22	10,2	995,50	9,77	10,22	18,99	13,95	1,2	0,60	0,6
2015-07-07 05:30	351	40	100	0,0	19,03	10,12	10,2	995,50	9,67	10,12	18,99	13,85	1,4	0,00	0,6
2015-07-07 06:00	18	40	100	0,0	19,03	10,12	10,2	995,50	9,67	10,12	18,99	13,85	1,2	0,00	0,6
2015-07-07 06:30	56	40	100	0,0	19,03	10,32	10,2	995,50	9,87	10,32	18,99	14,05	0,0	0,00	0,6
2015-07-07 07:00	11	40	100	0,0	19,03	10,52	10,2	995,50	10,07	10,52	18,99	14,25	0,0	0,00	0,6
2015-07-07 07:30	24	40	100	0,0	19,03	10,92	10,2	994,50	10,47	10,92	18,99	14,65	1,2	0,00	0,6
2015-07-07 08:00	328	40	100	0,0	19,03	11,02	10,2	996,50	10,57	11,02	18,99	14,75	2,6	0,00	0,6
2015-07-07 08:30	341	40	100	1,4	19,03	10,92	10,2	994,50	10,47	10,92	18,99	14,65	2,6	0,00	0,6
2015-07-07 09:00	343	40	100	0,0	19,03	11,12	10,2	995,50	10,67	11,12	18,99	14,85	2,6	0,00	0,6
2015-07-07 09:30	323	40	100	0,0	19,03	11,12	10,2	995,50	10,67	11,12	18,99	14,85	1,6	0,00	0,6
2015-07-07 10:00	351	40	100	1,4	19,03	11,22	10,2	995,50	10,77	11,22	18,99	14,95	2,2	0,00	0,6
2015-07-07 10:30	308	40	100	1,4	19,03	11,32	10,2	995,50	10,87	11,32	18,99	15,05	1,6	0,00	0,6
2015-07-07 11:00	317	40	100	0,0	19,03	11,32	10,2	996,50	10,87	11,32	18,99	15,05	1,6	0,00	0,6
2015-07-07 11:30	334	40	100	0,0	19,03	11,12	11,4	996,50	10,67	11,12	18,99	14,85	2,2	1,20	1,8
2015-07-07 12:00	323	40	100	0,0	19,03	11,32	11,4	996,50	10,87	11,32	18,99	15,05	2,8	1,20	1,8
2015-07-07 12:30	341	40	100	0,0	19,03	11,62	11,4	997,50	11,16	11,62	18,99	15,35	1,4	0,00	1,8
2015-07-07 13:00	316	41	100	0,0	19,03	11,72	13,2	997,50	11,26	11,72	19,04	15,45	1,4	1,80	3,6
2015-07-07 13:30	319	41	98	1,8	18,93	11,32	13,2	997,50	10,55	11,32	18,94	14,88	3,7	1,80	3,6
2015-07-07 14:00	335	41	98	2,6	18,93	10,52	13,2	998,51	9,76	9,29	18,94	14,08	3,3	0,00	3,6
2015-07-07 14:30	274	41	97	1,8	18,93	10,12	13,2	998,51	9,20	10,12	18,94	13,59	3,9	0,00	3,6
2015-07-07 15:00	297	40	98	1,2	18,83	10,32	13,2	999,51	9,56	10,32	18,79	13,88	3,1	0,00	3,6
2015-07-07 15:30	293	40	92	1,8	18,83	10,42	13,2	999,51	8,69	10,42	18,79	13,48	3,3	0,00	3,6
2015-07-07 16:00	288	40	87	0,0	18,83	10,52	13,2	999,51	7,94	10,52	18,79	13,18	2,8	0,00	3,6
2015-07-07 16:30	280	40	86	0,0	18,83	10,72	13,2	999,51	7,95	10,72	18,79	13,30	2,4	0,00	3,6

Datum	Vindrikt °	Fukt inne Rh%	Fukt ute Rh%	Vindhast m/s	Temp in °C	Temp ute °C	Nb. Mån mm	Tryck Mbar	Daggp °C	Kyleffekt °C	Vix inne °C	Vix ute °C	Vindby m/s	Korr lufttryck	Nederb./dygn mm
2015-07-07 17:00	314	40	79	2,4	18,83	11,52	13,2	999,51	7,44	10,35	18,79	13,58	3,5	0,00	3,6
2015-07-07 17:30	282	40	77	0,0	18,83	11,12	13,2	1000,51	6,67	11,12	18,79	13,04	3,5	0,00	3,6
2015-07-07 18:00	298	40	76	2,0	18,83	11,02	13,2	1000,51	6,37	11,02	18,79	12,87	3,5	0,00	3,6
2015-07-07 18:30	322	40	76	1,2	18,83	10,92	13,2	1000,51	6,27	10,92	18,79	12,77	3,3	0,00	3,6
2015-07-07 19:00	312	39	70	1,2	18,73	10,82	13,2	1000,51	4,94	10,82	18,65	12,27	3,9	0,00	3,6
2015-07-07 19:30	309	39	68	0,0	18,73	10,72	13,2	1000,51	4,41	10,72	18,65	12,04	3,7	0,00	3,6
2015-07-07 20:00	323	39	72	1,2	18,73	10,72	13,2	1000,51	5,27	10,72	18,65	12,30	2,6	0,00	3,6
2015-07-07 20:30	300	39	71	0,0	18,73	10,22	13,2	1000,51	4,58	10,22	18,65	11,73	2,4	0,00	3,6
2015-07-07 21:00	327	39	72	0,0	18,73	10,12	13,2	1000,51	4,69	10,12	18,65	11,70	2,6	0,00	3,6
2015-07-07 21:30	295	39	72	0,0	18,73	9,82	13,2	1000,51	4,41	9,82	18,65	11,40	2,2	0,00	3,6
2015-07-07 22:00	321	39	73	0,0	18,63	9,12	13,2	1000,51	3,94	9,12	18,55	10,76	2,4	0,00	3,6
2015-07-07 22:30	311	39	78	0,0	18,63	8,52	13,2	1000,51	4,35	8,52	18,55	10,51	1,2	0,00	3,6
2015-07-07 23:00	329	39	79	0,0	18,63	7,92	13,2	1000,51	3,95	7,92	18,55	9,98	0,0	0,00	3,6
2015-07-07 23:30	351	38	82	0,0	18,63	6,82	13,2	999,51	3,43	6,82	18,50	9,10	0,0	0,00	3,6
2015-07-08 00:00	346	38	80	0,0	18,63	6,52	13,2	999,51	2,78	6,52	18,50	8,65	0,0	0,00	0,0
2015-07-08 00:30	346	38	82	0,0	18,63	6,02	13,2	999,51	2,66	6,02	18,50	8,30	0,0	0,00	0,0
2015-07-08 01:00	334	38	81	0,0	18,63	5,82	13,2	999,51	2,28	5,82	18,50	8,02	1,2	0,00	0,0
2015-07-08 01:30	335	38	82	0,0	18,63	6,02	13,2	999,51	2,66	6,02	18,50	8,30	0,0	0,00	0,0
2015-07-08 02:00	334	38	85	0,0	18,53	6,12	13,2	999,51	3,28	6,12	18,40	8,62	0,0	0,00	0,0
2015-07-08 02:30	335	38	87	0,0	18,53	6,22	13,2	999,51	3,72	6,22	18,40	8,88	0,0	0,00	0,0
2015-07-08 03:00	356	39	89	0,0	18,53	6,12	13,2	999,51	3,95	6,12	18,45	8,93	0,0	0,00	0,0
2015-07-08 03:30	356	39	90	0,0	18,53	6,32	13,2	998,51	4,32	6,32	18,45	9,21	0,0	0,00	0,0
2015-07-08 04:00	356	39	90	0,0	18,53	6,32	13,2	998,51	4,32	6,32	18,45	9,21	0,0	0,00	0,0
2015-07-08 04:30	356	39	90	0,0	18,43	6,52	13,2	998,51	4,51	6,52	18,35	9,41	0,0	0,00	0,0
2015-07-08 05:00	356	39	89	0,0	18,43	6,62	13,2	998,51	4,45	6,62	18,35	9,43	0,0	0,00	0,0
2015-07-08 05:30	356	39	89	0,0	18,43	6,82	13,2	998,51	4,64	6,82	18,35	9,63	0,0	0,00	0,0
2015-07-08 06:00	356	39	88	0,0	18,43	7,12	13,2	998,51	4,77	7,12	18,35	9,85	0,0	0,00	0,0
2015-07-08 06:30	343	39	73	0,0	18,43	6,92	13,2	998,51	1,83	6,92	18,35	8,56	2,0	0,00	0,0
2015-07-08 07:00	334	38	72	0,0	18,63	7,62	13,2	997,50	2,30	7,62	18,50	9,20	2,0	0,00	0,0
2015-07-08 07:30	312	38	70	0,0	18,83	7,92	13,2	997,50	2,17	7,92	18,70	9,36	1,4	0,00	0,0
2015-07-08 08:00	301	38	68	0,0	18,83	8,92	13,2	997,50	2,70	8,92	18,70	10,24	1,4	0,00	0,0
2015-07-08 08:30	337	38	67	0,0	18,83	9,02	13,2	997,50	2,58	9,02	18,70	10,27	1,6	0,00	0,0
2015-07-08 09:00	313	38	64	0,0	18,83	9,62	13,2	997,50	2,47	9,62	18,70	10,69	1,8	0,00	0,0
2015-07-08 09:30	159	38	65	0,0	18,83	10,92	13,2	996,50	3,93	10,92	18,70	12,05	2,4	0,00	0,0
2015-07-08 10:00	320	38	59	0,0	18,83	10,82	13,2	996,50	2,40	10,82	18,70	11,60	2,6	0,00	0,0
2015-07-08 10:30	294	38	63	0,0	18,83	11,52	13,2	997,50	4,03	11,52	18,70	12,53	2,8	0,00	0,0
2015-07-08 11:00	351	38	61	0,0	18,83	11,42	13,2	997,50	3,45	11,42	18,70	12,31	1,6	0,00	0,0
2015-07-08 11:30	287	38	61	0,0	18,83	11,92	13,2	996,50	3,92	11,92	18,70	12,81	2,8	0,00	0,0
2015-07-08 12:00	312	38	58	0,0	18,73	12,32	13,2	996,50	3,54	12,32	18,60	13,04	2,0	0,00	0,0
2015-07-08 12:30	300	38	59	0,0	18,73	12,52	13,2	996,50	3,99	12,52	18,60	13,30	2,2	0,00	0,0
2015-07-08 13:00	155	38	60	0,0	18,73	13,73	13,2	996,50	5,36	13,73	18,60	14,56	2,6	0,00	0,0
2015-07-08 13:30	53	38	55	0,0	18,73	14,13	13,2	996,50	4,42	14,13	18,60	14,68	2,4	0,00	0,0
2015-07-08 14:00	188	38	54	0,0	18,73	15,13	13,2	996,50	5,06	15,13	18,60	15,63	2,2	0,00	0,0
2015-07-08 14:30	331	38	52	0,0	18,73	15,23	13,2	996,50	4,58	15,23	18,60	15,62	2,0	0,00	0,0
2015-07-08 15:00	4	38	52	0,0	18,73	14,93	13,2	996,50	4,31	14,93	18,60	15,32	1,6	0,00	0,0
2015-07-08 15:30	31	38	54	0,0	18,73	14,63	13,2	995,50	4,60	14,63	18,60	15,12	1,4	0,00	0,0

Datum	Vindrikt °	Fukt inne Rh%	Fukt ute Rh%	Vindhast m/s	Temp in °C	Temp ute °C	Nb. Mån mm	Tryck Mbar	Daggp °C	Kyleffekt °C	Vix inne °C	Vix ute °C	Vindby m/s	Korr lufttryck	Nederb./dygn mm
2015-07-08 16:00	30	38	54	0,0	18,73	14,93	13,2	996,50	4,88	14,93	18,60	15,42	0,0	0,00	0,0
2015-07-08 16:30	356	38	57	0,0	18,73	14,53	13,2	995,50	5,33	14,53	18,60	15,19	1,2	0,00	0,0
2015-07-08 17:00	310	38	58	0,0	18,73	14,13	13,2	995,50	5,22	14,13	18,60	14,84	1,4	0,00	0,0
2015-07-08 17:30	287	38	61	0,0	18,73	13,53	13,2	995,50	5,42	13,53	18,60	14,41	2,0	0,00	0,0
2015-07-08 18:00	319	38	63	0,0	18,73	12,82	13,2	995,50	5,25	12,82	18,60	13,83	1,4	0,00	0,0
2015-07-08 18:30	283	38	68	0,0	18,63	12,42	13,2	995,50	6,03	12,42	18,50	13,74	0,0	0,00	0,0
2015-07-08 19:00	286	38	74	0,0	18,63	11,92	13,2	996,50	6,83	11,92	18,50	13,63	0,0	0,00	0,0
2015-07-08 19:30	313	38	78	0,0	18,63	11,52	13,2	995,50	7,25	11,52	18,50	13,51	0,0	0,00	0,0
2015-07-08 20:00	302	38	83	0,0	18,63	11,12	13,2	995,50	7,80	11,12	18,50	13,47	0,0	0,00	0,0
2015-07-08 20:30	318	38	86	0,0	18,63	11,02	13,2	995,50	8,25	11,02	18,50	13,60	0,0	0,00	0,0
2015-07-08 21:00	351	38	88	0,0	18,63	10,52	13,2	996,50	8,11	10,52	18,50	13,26	1,2	0,00	0,0
2015-07-08 21:30	338	38	86	0,0	18,53	9,62	13,2	996,50	6,88	9,62	18,40	12,20	2,0	0,00	0,0
2015-07-08 22:00	336	38	90	0,0	18,53	9,22	13,2	996,50	7,17	9,22	18,40	12,11	1,6	0,00	0,0
2015-07-08 22:30	331	38	90	0,0	18,53	8,92	13,2	996,50	6,88	8,92	18,40	11,81	1,8	0,00	0,0
2015-07-08 23:00	351	38	91	0,0	18,53	8,72	13,2	996,50	6,85	8,72	18,40	11,69	1,8	0,00	0,0
2015-07-08 23:30	351	38	92	0,0	18,53	8,52	13,2	996,50	6,81	8,52	18,40	11,58	1,4	0,00	0,0
2015-07-09 00:00	344	38	92	0,0	18,53	8,42	13,2	996,50	6,71	8,42	18,40	11,48	3,1	1,20	0,0
2015-07-09 00:30	343	38	92	1,6	18,43	8,42	13,2	996,50	6,71	8,42	18,30	11,48	2,8	1,20	0,0
2015-07-09 01:00	323	38	91	0,0	18,43	8,62	13,2	996,50	6,75	8,62	18,30	11,59	2,8	0,00	0,0
2015-07-09 01:30	356	38	91	1,2	18,43	8,62	13,2	996,50	6,75	8,62	18,30	11,59	3,1	0,00	0,0
2015-07-09 02:00	329	38	93	0,0	18,43	8,62	13,2	996,50	7,08	8,62	18,30	11,76	3,5	0,00	0,0
2015-07-09 02:30	325	38	93	1,8	18,43	8,72	13,2	996,50	7,17	8,72	18,30	11,86	3,7	0,00	0,0
2015-07-09 03:00	337	38	94	0,0	18,43	8,72	13,2	996,50	7,34	8,72	18,30	11,94	4,3	0,00	0,0
2015-07-09 03:30	344	38	98	0,0	18,33	8,52	13,2	996,50	7,77	8,52	18,20	12,08	3,5	0,00	0,0
2015-07-09 04:00	338	38	99	1,8	18,33	8,42	13,2	996,50	7,82	8,42	18,20	12,06	3,1	0,00	0,0
2015-07-09 04:30	351	38	99	2,0	18,33	8,32	13,8	996,50	7,72	8,32	18,20	11,96	2,8	0,60	0,6
2015-07-09 05:00	340	38	100	1,8	18,33	8,22	13,8	996,50	7,77	8,22	18,20	11,95	2,2	0,60	0,6
2015-07-09 05:30	317	38	100	1,8	18,33	8,32	13,8	996,50	7,87	8,32	18,20	12,05	2,8	0,00	0,6
2015-07-09 06:00	328	38	100	0,0	18,23	8,42	13,8	997,50	7,97	8,42	18,10	12,15	3,7	0,00	0,6
2015-07-09 06:30	342	38	100	1,2	18,33	8,42	13,8	997,50	7,97	8,42	18,20	12,15	2,8	0,00	0,6
2015-07-09 07:00	320	38	100	0,0	18,43	8,52	15,0	997,50	8,07	8,52	18,30	12,25	2,2	1,20	1,8
2015-07-09 07:30	327	38	100	0,0	18,63	8,62	15,0	997,50	8,17	8,62	18,50	12,35	3,1	1,20	1,8
2015-07-09 08:00	343	38	100	0,0	18,73	8,82	15,0	997,50	8,37	8,82	18,60	12,55	3,5	0,00	1,8
2015-07-09 08:30	324	38	100	0,0	18,73	8,82	15,0	997,50	8,37	8,82	18,60	12,55	2,4	0,00	1,8
2015-07-09 09:00	321	38	100	0,0	18,73	9,02	15,0	998,51	8,57	9,02	18,60	12,75	2,4	0,00	1,8
2015-07-09 09:30	330	38	100	1,6	18,73	8,92	15,0	998,51	8,47	8,92	18,60	12,65	2,6	0,00	1,8
2015-07-09 10:00	315	38	99	1,2	18,73	9,12	15,6	998,51	8,52	9,12	18,60	12,76	4,7	0,60	2,4
2015-07-09 10:30	319	38	99	0,0	18,73	9,32	15,6	998,51	8,72	9,32	18,60	12,96	4,3	0,60	2,4
2015-07-09 11:00	3	38	96	2,2	18,73	9,52	15,6	998,51	8,45	9,52	18,60	12,91	4,5	0,00	2,4
2015-07-09 11:30	297	38	95	1,6	18,73	9,52	15,6	999,51	8,29	9,52	18,60	12,82	5,4	0,00	2,4
2015-07-09 12:00	326	38	96	1,2	18,73	9,42	15,6	999,51	8,35	9,42	18,60	12,81	4,5	0,00	2,4
2015-07-09 12:30	283	38	97	1,8	18,73	8,92	15,6	999,51	8,01	8,92	18,60	12,39	6,9	0,00	2,4
2015-07-09 13:00	311	38	100	0,0	18,63	9,12	15,6	999,51	8,67	9,12	18,50	12,85	3,5	0,00	2,4
2015-07-09 13:30	322	38	97	1,6	18,63	9,02	16,8	999,51	8,11	9,02	18,50	12,49	3,3	1,20	3,6
2015-07-09 14:00	303	38	98	0,0	18,63	8,72	16,8	999,51	7,97	8,72	18,50	12,28	2,8	1,20	3,6
2015-07-09 14:30	301	38	98	1,4	18,63	8,72	16,8	999,51	7,97	8,72	18,50	12,28	3,7	0,00	3,6

Datum	Vindrikt	Fukt inne	Fukt ute	Vindhast	Temp in	Temp ute	Nb. Mån	Tryck	Daggp	Kyleffekt	Vix inne	Vix ute	Vindby	Korr lufttryck	Nederb./dygn
	°	Rh%	Rh%	m/s	°C	°C	mm	Mbar	°C	°C	°C	°C	m/s		mm
2015-07-09 15:00	318	38	99	1,2	18,53	8,82	18,0	999,51	8,22	8,82	18,40	12,46	2,6	1,20	4,8
2015-07-09 15:30	322	38	99	1,4	18,53	8,82	18,6	1000,51	8,22	8,82	18,40	12,46	2,6	1,80	5,4
2015-07-09 16:00	299	38	99	1,6	18,53	8,62	18,6	1000,51	8,02	8,62	18,40	12,26	2,8	0,60	5,4
2015-07-09 16:30	303	38	99	1,8	18,43	8,52	18,6	1000,51	7,92	8,52	18,30	12,16	2,8	0,00	5,4
2015-07-09 17:00	315	38	100	0,0	18,43	8,62	20,4	1000,51	8,17	8,62	18,30	12,35	2,6	1,80	7,2
2015-07-09 17:30	321	38	100	1,4	18,43	8,52	21,0	1000,51	8,07	8,52	18,30	12,25	2,8	2,40	7,8
2015-07-09 18:00	331	38	100	1,8	18,43	8,12	21,0	1000,51	7,67	8,12	18,30	11,85	3,0	0,60	7,8
2015-07-09 18:30	292	38	100	0,0	18,33	7,92	21,0	1000,51	7,47	7,92	18,20	11,65	2,8	0,00	7,8
2015-07-09 19:00	312	38	100	0,0	18,33	7,82	22,2	1000,51	7,38	7,82	18,20	11,55	2,6	1,20	9,0
2015-07-09 19:30	311	38	100	0,0	18,33	7,72	22,2	1000,51	7,28	7,72	18,20	11,45	2,6	1,20	9,0
2015-07-09 20:00	314	38	100	0,0	18,33	7,52	22,8	1000,51	7,08	7,52	18,20	11,25	2,2	0,60	9,6
2015-07-09 20:30	333	38	100	1,6	18,33	7,62	24,0	1000,51	7,18	7,62	18,20	11,35	2,0	1,80	10,8
2015-07-09 21:00	317	38	100	0,0	18,33	7,52	24,6	1001,51	7,08	7,52	18,20	11,25	2,2	1,80	11,4
2015-07-09 21:30	319	38	100	0,0	18,33	7,42	24,6	1001,51	6,98	7,42	18,20	11,15	2,2	0,60	11,4
2015-07-09 22:00	326	38	100	1,6	18,23	7,32	25,8	1001,51	6,88	7,32	18,10	11,05	3,1	1,20	12,6
2015-07-09 22:30	341	38	100	1,2	18,23	7,52	27,0	1001,51	7,08	7,52	18,10	11,25	2,0	2,40	13,8
2015-07-09 23:00	330	38	100	1,8	18,23	7,82	27,0	1001,51	7,38	7,82	18,10	11,55	3,1	1,20	13,8
2015-07-09 23:30	325	38	100	1,6	18,23	7,72	27,0	1002,51	7,28	7,72	18,10	11,45	3,9	0,00	13,8
2015-07-10 00:00	316	38	100	1,4	18,23	7,62	27,8	1002,51	7,18	7,62	18,10	11,35	3,7	1,20	14,6
2015-07-10 00:30	315	38	100	1,8	18,13	7,72	27,8	1002,51	7,28	7,72	18,00	11,45	2,8	1,20	0,0
2015-07-10 01:00	299	38	100	1,2	18,13	7,62	28,4	1002,51	7,18	7,62	18,00	11,35	3,7	0,60	0,6
2015-07-10 01:30	301	38	100	0,0	18,13	7,52	28,4	1002,51	7,08	7,52	18,00	11,25	4,1	0,60	0,6
2015-07-10 02:00	339	38	100	3,1	18,13	7,52	28,4	1002,51	7,08	5,18	18,00	11,25	4,7	0,00	0,6
2015-07-10 02:30	329	38	100	1,2	18,03	7,62	28,4	1003,51	7,18	7,62	17,90	11,35	3,3	0,00	0,6
2015-07-10 03:00	342	38	100	0,0	18,03	7,72	30,2	1003,51	7,28	7,72	17,90	11,45	4,7	1,80	2,4
2015-07-10 03:30	332	38	100	1,2	18,03	7,72	30,2	1003,51	7,28	7,72	17,90	11,45	3,7	1,80	2,4
2015-07-10 04:00	297	38	100	0,0	18,03	7,72	30,2	1003,51	7,28	7,72	17,90	11,45	2,8	0,00	2,4
2015-07-10 04:30	296	38	100	0,0	18,03	7,42	30,8	1003,51	6,98	7,42	17,90	11,15	2,4	0,60	3,0
2015-07-10 05:00	330	38	100	0,0	18,03	7,22	32,0	1003,51	6,78	7,22	17,90	10,95	2,0	1,80	4,2
2015-07-10 05:30	316	38	100	0,0	18,03	7,22	32,6	1004,51	6,78	7,22	17,90	10,95	1,4	1,80	4,8
2015-07-10 06:00	324	38	100	0,0	18,03	7,32	32,6	1004,51	6,88	7,32	17,90	11,05	1,8	0,60	4,8
2015-07-10 06:30	308	38	100	0,0	18,03	7,72	33,8	1004,51	7,28	7,72	17,90	11,45	1,8	1,20	6,0
2015-07-10 07:00	318	39	100	1,2	18,23	8,22	33,8	1004,51	7,77	8,22	18,14	11,95	3,3	1,20	6,0
2015-07-10 07:30	305	39	100	1,4	18,53	8,42	33,8	1004,51	7,97	8,42	18,45	12,15	3,1	0,00	6,0
2015-07-10 08:00	312	38	100	1,2	18,63	8,52	34,4	1004,51	8,07	8,52	18,50	12,25	4,7	0,60	6,6
2015-07-10 08:30	337	38	100	2,4	18,63	8,92	34,4	1005,51	8,47	7,60	18,50	12,65	4,3	0,60	6,6
2015-07-10 09:00	303	38	100	1,4	18,63	9,22	34,4	1005,51	8,77	9,22	18,50	12,95	3,1	0,00	6,6
2015-07-10 09:30	307	38	100	2,0	18,63	9,62	34,4	1005,51	9,17	9,62	18,50	13,35	4,1	0,00	6,6
2015-07-10 10:00	330	38	100	0,0	18,63	9,72	35,6	1006,51	9,27	9,72	18,50	13,45	3,9	1,20	7,8
2015-07-10 10:30	351	38	100	2,0	18,63	10,12	35,6	1006,51	9,67	10,12	18,50	13,85	3,3	1,20	7,8
2015-07-10 11:00	338	38	100	0,0	18,63	10,22	36,2	1007,51	9,77	10,22	18,50	13,95	3,3	0,60	8,4
2015-07-10 11:30	333	38	100	0,0	18,63	10,32	36,2	1007,51	9,87	10,32	18,50	14,05	3,7	0,60	8,4
2015-07-10 12:00	347	38	100	0,0	18,73	10,52	36,2	1007,51	10,07	10,52	18,60	14,25	2,8	0,00	8,4
2015-07-10 12:30	347	38	100	0,0	18,73	10,52	36,2	1008,51	10,07	10,52	18,60	14,25	3,0	0,00	8,4
2015-07-10 13:00	342	38	100	2,0	18,73	10,72	36,2	1008,51	10,27	10,72	18,60	14,45	3,1	0,00	8,4
2015-07-10 13:30	346	38	100	1,6	18,73	10,92	37,4	1009,51	10,47	10,92	18,60	14,65	3,1	1,20	9,6

Datum	Vindrikt	Fukt inne	Fukt ute	Vindhast	Temp in	Temp ute	Nb. Mån	Tryck	Daggp	Kyleffekt	Vix inne	Vix ute	Vindby	Korr lufttryck	Nederb./dygn
	°	Rh%	Rh%	m/s	°C	°C	mm	Mbar	°C	°C	°C	°C	m/s		mm
2015-07-10 14:00	347	38	100	1,8	18,73	11,02	37,4	1009,51	10,57	11,02	18,60	14,75	3,5	1,20	9,6
2015-07-10 14:30	313	38	100	0,0	18,73	11,52	37,4	1009,51	11,07	11,52	18,60	15,25	2,6	0,00	9,6
2015-07-10 15:00	329	38	99	1,2	18,73	11,42	37,4	1010,51	10,81	11,42	18,60	15,07	1,8	0,00	9,6
2015-07-10 15:30	304	38	99	0,0	18,73	10,92	37,4	1010,51	10,31	10,92	18,60	14,57	2,4	0,00	9,6
2015-07-10 16:00	344	38	97	1,4	18,73	10,82	37,4	1010,51	9,90	10,82	18,60	14,29	3,3	0,00	9,6
2015-07-10 16:30	351	38	97	1,6	18,63	10,62	37,4	1011,51	9,70	10,62	18,50	14,09	3,7	0,00	9,6
2015-07-10 17:00	314	39	98	1,2	18,63	10,62	37,4	1011,51	9,86	10,62	18,55	14,18	1,6	0,00	9,6
2015-07-10 17:30	286	39	98	0,0	18,63	10,62	37,4	1011,51	9,86	10,62	18,55	14,18	3,0	0,00	9,6
2015-07-10 18:00	301	39	100	0,0	18,63	10,72	37,4	1012,51	10,27	10,72	18,55	14,45	2,2	0,00	9,6
2015-07-10 18:30	328	39	100	0,0	18,63	10,72	37,4	1012,51	10,27	10,72	18,55	14,45	2,4	0,00	9,6
2015-07-10 19:00	315	39	97	0,0	18,63	10,62	37,4	1012,51	9,70	10,62	18,55	14,09	2,0	0,00	9,6
2015-07-10 19:30	329	39	100	0,0	18,63	10,12	37,4	1012,51	9,67	10,12	18,55	13,85	1,6	0,00	9,6
2015-07-10 20:00	308	39	100	0,0	18,63	10,02	37,4	1013,51	9,57	10,02	18,55	13,75	1,6	0,00	9,6
2015-07-10 20:30	339	39	100	0,0	18,63	9,82	37,4	1013,51	9,37	9,82	18,55	13,55	1,4	0,00	9,6
2015-07-10 21:00	323	39	100	0,0	18,53	9,62	37,4	1013,51	9,17	9,62	18,45	13,35	1,6	0,00	9,6
2015-07-10 21:30	324	39	100	0,0	18,53	9,42	37,4	1013,51	8,97	9,42	18,45	13,15	1,2	0,00	9,6
2015-07-10 22:00	329	39	100	0,0	18,53	9,22	37,4	1014,51	8,77	9,22	18,45	12,95	1,4	0,00	9,6
2015-07-10 22:30	334	39	100	0,0	18,43	8,92	37,4	1014,51	8,47	8,92	18,35	12,65	0,0	0,00	9,6
2015-07-10 23:00	329	39	100	0,0	18,43	8,72	37,4	1014,51	8,27	8,72	18,35	12,45	0,0	0,00	9,6
2015-07-10 23:30	351	39	100	0,0	18,43	8,42	37,4	1014,51	7,97	8,42	18,35	12,15	1,4	0,00	9,6
2015-07-11 00:00	325	39	100	0,0	18,33	8,32	37,4	1014,51	7,87	8,32	18,25	12,05	0,0	0,00	0,0
2015-07-11 00:30	329	39	100	0,0	18,33	8,02	37,4	1014,51	7,57	8,02	18,25	11,75	1,4	0,00	0,0
2015-07-11 01:00	330	39	100	0,0	18,33	7,92	37,4	1015,51	7,47	7,92	18,25	11,65	0,0	0,00	0,0
2015-07-11 01:30	322	39	100	0,0	18,23	7,92	37,4	1015,51	7,47	7,92	18,14	11,65	0,0	0,00	0,0
2015-07-11 02:00	325	39	100	0,0	18,23	7,72	37,4	1015,51	7,28	7,72	18,14	11,45	1,2	0,00	0,0
2015-07-11 02:30	326	39	100	0,0	18,23	7,72	37,4	1015,51	7,28	7,72	18,14	11,45	0,0	0,00	0,0
2015-07-11 03:00	319	39	100	0,0	18,13	7,62	37,4	1015,51	7,18	7,62	18,04	11,35	0,0	0,00	0,0
2015-07-11 03:30	320	39	100	0,0	18,13	7,42	37,4	1015,51	6,98	7,42	18,04	11,15	0,0	0,00	0,0
2015-07-11 04:00	321	39	100	0,0	18,13	7,12	37,4	1015,51	6,68	7,12	18,04	10,85	0,0	0,00	0,0
2015-07-11 04:30	322	39	100	0,0	18,13	7,22	37,4	1015,51	6,78	7,22	18,04	10,95	0,0	0,00	0,0
2015-07-11 05:00	351	39	100	0,0	18,13	7,02	37,4	1015,51	6,58	7,02	18,04	10,75	0,0	0,00	0,0
2015-07-11 05:30	343	39	100	0,0	18,03	7,02	37,4	1015,51	6,58	7,02	17,94	10,75	0,0	0,00	0,0
2015-07-11 06:00	343	39	100	0,0	18,03	8,02	37,4	1015,51	7,57	8,02	17,94	11,75	0,0	0,00	0,0
2015-07-11 06:30	322	39	98	0,0	18,13	9,12	37,4	1015,51	8,36	9,12	18,04	12,68	0,0	0,00	0,0
2015-07-11 07:00	320	39	93	0,0	18,33	10,02	37,4	1015,51	8,46	10,02	18,25	13,16	0,0	0,00	0,0
2015-07-11 07:30	339	39	89	0,0	18,63	10,32	37,4	1015,51	8,08	10,32	18,55	13,14	0,0	0,00	0,0
2015-07-11 08:00	351	39	85	0,0	18,73	10,62	37,4	1015,51	7,68	10,62	18,65	13,13	1,6	0,00	0,0
2015-07-11 08:30	321	38	79	0,0	18,73	11,62	37,4	1015,51	7,54	11,62	18,60	13,68	2,2	0,00	0,0
2015-07-11 09:00	312	38	79	0,0	18,73	12,22	37,4	1015,51	8,12	12,22	18,60	14,28	2,2	0,00	0,0
2015-07-11 09:30	329	38	76	0,0	18,63	12,82	37,4	1015,51	8,11	12,82	18,50	14,67	2,2	0,00	0,0
2015-07-11 10:00	351	38	72	0,0	18,63	13,53	37,4	1015,51	7,95	13,53	18,50	15,10	1,8	0,00	0,0
2015-07-11 10:30	320	38	72	0,0	18,63	14,23	37,4	1015,51	8,62	14,23	18,50	15,80	2,8	0,00	0,0
2015-07-11 11:00	148	38	72	0,0	18,53	15,03	37,4	1015,51	9,39	15,03	18,40	16,60	1,4	0,00	0,0
2015-07-11 11:30	298	39	68	0,0	18,53	15,33	37,4	1015,51	8,79	15,33	18,45	16,64	1,4	0,00	0,0
2015-07-11 12:00	178	39	72	0,0	18,53	15,43	37,4	1014,51	9,77	15,43	18,45	17,00	1,8	0,00	0,0
2015-07-11 12:30	335	39	66	0,0	18,43	15,83	37,4	1014,51	8,80	15,83	18,35	17,02	2,0	0,00	0,0

Datum	Vindrikt °	Fukt inne Rh%	Fukt ute Rh%	Vindhast m/s	Temp in °C	Temp ute °C	Nb. Mån mm	Tryck Mbar	Daggp °C	Kyleffekt °C	Vix inne °C	Vix ute °C	Vindby m/s	Korr lufttryck	Nederb./dygn mm
2015-07-11 13:00	301	39	67	0,0	18,43	16,43	37,4	1014,51	9,60	16,43	18,35	17,68	2,0	0,00	0,0
2015-07-11 13:30	299	39	66	0,0	18,43	17,63	37,4	1014,51	10,50	17,63	18,35	18,82	1,8	0,00	0,0
2015-07-11 14:00	324	39	62	0,0	18,43	18,03	37,4	1014,51	9,90	18,03	18,35	18,98	2,4	0,00	0,0
2015-07-11 14:30	342	39	53	0,0	18,53	18,53	37,4	1013,51	7,91	18,53	18,45	18,98	2,2	0,00	0,0
2015-07-11 15:00	136	39	57	0,0	18,53	19,13	37,4	1013,51	9,61	19,13	18,45	19,79	1,8	0,00	0,0
2015-07-11 15:30	112	39	52	0,0	18,63	19,33	37,4	1013,51	8,35	19,33	18,55	19,72	2,8	0,00	0,0
2015-07-11 16:00	96	39	50	0,0	18,63	18,73	37,4	1013,51	7,19	18,73	18,55	19,02	0,0	0,00	0,0
2015-07-11 16:30	338	39	50	0,0	18,63	19,83	37,4	1013,51	8,19	19,83	18,55	20,12	2,6	0,00	0,0
2015-07-11 17:00	316	39	51	1,2	18,73	19,93	37,4	1013,51	8,60	19,93	18,65	20,27	2,4	0,00	0,0
2015-07-11 17:30	322	39	50	0,0	18,73	20,03	37,4	1012,51	8,38	20,03	18,65	20,32	2,2	0,00	0,0
2015-07-11 18:00	342	39	46	0,0	18,73	19,93	37,4	1012,51	6,98	19,93	18,65	20,03	2,6	0,00	0,0
2015-07-11 18:30	292	39	50	0,0	18,73	20,23	37,4	1012,51	8,56	20,23	18,65	20,52	2,2	0,00	0,0
2015-07-11 19:00	136	39	53	0,0	18,83	19,33	37,4	1012,51	8,65	19,33	18,75	19,78	2,0	0,00	0,0
2015-07-11 19:30	34	39	53	0,0	18,83	18,73	37,4	1012,51	8,10	18,73	18,75	19,18	1,2	0,00	0,0
2015-07-11 20:00	36	39	56	0,0	18,73	17,73	37,4	1012,51	8,03	17,73	18,65	18,33	0,0	0,00	0,0
2015-07-11 20:30	35	39	55	0,0	18,73	18,33	37,4	1012,51	8,30	18,33	18,65	18,88	0,0	0,00	0,0
2015-07-11 21:00	36	39	54	0,0	18,73	18,93	37,4	1012,51	8,57	18,93	18,65	19,43	0,0	0,00	0,0
2015-07-11 21:30	36	39	56	0,0	18,83	17,53	37,4	1012,51	7,84	17,53	18,75	18,13	0,0	0,00	0,0
2015-07-11 22:00	21	39	53	0,0	18,83	16,53	37,4	1012,51	6,07	16,53	18,75	16,97	0,0	0,00	0,0
2015-07-11 22:30	342	39	55	0,0	18,73	15,63	37,4	1012,51	5,81	15,63	18,65	16,18	1,2	0,00	0,0
2015-07-11 23:00	330	39	56	1,4	18,73	15,13	37,4	1012,51	5,62	15,13	18,65	15,73	1,8	0,00	0,0
2015-07-11 23:30	322	39	58	1,4	18,73	14,63	37,4	1012,51	5,69	14,63	18,65	15,34	1,6	0,00	0,0
2015-07-12 00:00	328	39	63	0,0	18,73	14,03	37,4	1012,51	6,38	14,03	18,65	15,03	1,6	0,00	0,0
2015-07-12 00:30	343	39	67	0,0	18,73	13,53	37,4	1012,51	6,85	13,53	18,65	14,78	1,6	0,00	0,0
2015-07-12 01:00	333	39	69	1,2	18,73	12,92	37,4	1012,51	6,73	12,92	18,65	14,30	1,8	0,00	0,0
2015-07-12 01:30	331	39	70	1,4	18,73	12,72	37,4	1012,51	6,76	12,72	18,65	14,17	1,6	0,00	0,0
2015-07-12 02:00	337	39	69	1,2	18,73	12,72	37,4	1012,51	6,54	12,72	18,65	14,10	2,0	0,00	0,0
2015-07-12 02:30	331	39	72	0,0	18,73	12,02	37,4	1012,51	6,51	12,02	18,65	13,60	1,6	0,00	0,0
2015-07-12 03:00	319	39	73	0,0	18,73	11,72	37,4	1012,51	6,44	11,72	18,65	13,37	1,6	0,00	0,0
2015-07-12 03:30	313	39	75	0,0	18,73	11,22	37,4	1012,51	6,36	11,22	18,65	13,00	1,4	0,00	0,0
2015-07-12 04:00	302	39	76	0,0	18,73	10,92	37,4	1012,51	6,27	10,92	18,65	12,77	1,6	0,00	0,0
2015-07-12 04:30	317	39	83	0,0	18,73	10,42	37,4	1012,51	7,12	10,42	18,65	12,77	1,6	0,00	0,0
2015-07-12 05:00	320	39	86	0,0	18,73	10,62	37,4	1012,51	7,86	10,62	18,65	13,20	1,2	0,00	0,0
2015-07-12 05:30	329	39	87	0,0	18,73	10,62	37,4	1012,51	8,03	10,62	18,65	13,28	0,0	0,00	0,0
2015-07-12 06:00	331	39	89	0,0	18,73	11,22	37,4	1012,51	8,97	11,22	18,65	14,04	0,0	0,00	0,0
2015-07-12 06:30	335	39	89	0,0	18,73	11,42	37,4	1012,51	9,17	11,42	18,65	14,24	1,2	0,00	0,0
2015-07-12 07:00	19	39	90	0,0	18,73	11,82	37,4	1012,51	9,73	11,82	18,65	14,72	1,2	0,00	0,0
2015-07-12 07:30	29	39	82	0,0	18,73	13,23	37,4	1012,51	9,66	13,23	18,65	15,50	1,4	0,00	0,0
2015-07-12 08:00	74	39	77	0,0	18,73	14,33	37,4	1012,51	9,76	14,33	18,65	16,24	0,0	0,00	0,0
2015-07-12 08:30	100	39	74	0,0	18,73	15,33	37,4	1012,51	10,10	15,33	18,65	17,04	2,0	0,00	0,0
2015-07-12 09:00	88	39	67	0,0	18,73	16,13	37,4	1012,51	9,32	16,13	18,65	17,38	2,2	0,00	0,0
2015-07-12 09:30	99	40	69	0,0	18,73	16,63	37,4	1012,51	10,25	16,63	18,69	18,01	3,1	0,00	0,0
2015-07-12 10:00	51	40	67	0,0	18,73	16,13	37,4	1012,51	9,32	16,13	18,69	17,38	1,4	0,00	0,0
2015-07-12 10:30	83	40	62	0,0	18,73	17,13	37,4	1012,51	9,05	17,13	18,69	18,08	2,2	0,00	0,0
2015-07-12 11:00	101	40	66	0,0	18,73	16,63	37,4	1012,51	9,56	16,63	18,69	17,82	3,0	0,00	0,0
2015-07-12 11:30	124	40	60	0,0	18,83	17,63	37,4	1012,51	9,01	17,63	18,79	18,46	3,7	0,00	0,0

Datum	Vindrikt °	Fukt inne Rh%	Fukt ute Rh%	Vindhast m/s	Temp in °C	Temp ute °C	Nb. Mån mm	Tryck Mbar	Daggp °C	Kyleffekt °C	Vix inne °C	Vix ute °C	Vindby m/s	Korr lufttryck	Nederb./dygn mm
2015-07-12 12:00	100	40	58	1,4	18,83	17,53	37,4	1012,51	8,39	17,53	18,79	18,25	2,6	0,00	0,0
2015-07-12 12:30	102	40	55	0,0	18,83	18,63	37,4	1011,51	8,58	18,63	18,79	19,18	3,7	0,00	0,0
2015-07-12 13:00	80	40	59	0,0	18,93	18,63	37,4	1011,51	9,68	18,63	18,89	19,40	3,3	0,00	0,0
2015-07-12 13:30	139	40	60	0,0	18,93	18,03	37,4	1011,51	9,38	18,03	18,89	18,86	4,7	0,00	0,0
2015-07-12 14:00	109	40	66	3,0	18,93	17,33	37,4	1011,51	10,22	15,89	18,89	18,52	4,9	0,00	0,0
2015-07-12 14:30	118	40	61	0,0	18,93	17,63	37,4	1011,51	9,27	17,63	18,89	18,52	4,9	0,00	0,0
2015-07-12 15:00	103	40	60	0,0	18,93	17,83	37,4	1011,51	9,20	17,83	18,89	18,66	3,0	0,00	0,0
2015-07-12 15:30	105	40	64	1,2	18,93	17,13	37,4	1011,51	9,55	17,13	18,89	18,19	4,5	0,00	0,0
2015-07-12 16:00	111	40	65	0,0	18,93	16,53	37,4	1011,51	9,22	16,53	18,89	17,65	2,0	0,00	0,0
2015-07-12 16:30	102	40	66	0,0	18,93	16,53	37,4	1011,51	9,46	16,53	18,89	17,72	3,9	0,00	0,0
2015-07-12 17:00	93	40	64	1,2	18,93	16,73	37,4	1011,51	9,17	16,73	18,89	17,79	3,0	0,00	0,0
2015-07-12 17:30	106	40	61	1,2	18,93	17,03	37,4	1011,51	8,71	17,03	18,89	17,92	3,0	0,00	0,0
2015-07-12 18:00	79	40	57	0,0	18,93	17,33	37,4	1010,51	7,93	17,33	18,89	17,99	4,5	0,00	0,0
2015-07-12 18:30	124	40	58	1,2	19,03	17,33	37,4	1010,51	8,20	17,33	18,99	18,05	3,9	0,00	0,0
2015-07-12 19:00	102	40	57	0,0	19,03	17,23	37,4	1010,51	7,84	17,23	18,99	17,89	3,7	0,00	0,0
2015-07-12 19:30	103	40	56	0,0	19,03	17,03	37,4	1010,51	7,38	17,03	18,99	17,63	3,0	0,00	0,0
2015-07-12 20:00	126	40	58	1,2	19,03	17,23	37,4	1010,51	8,11	17,23	18,99	17,94	3,0	0,00	0,0
2015-07-12 20:30	127	40	59	1,4	19,03	17,03	37,4	1010,51	8,19	17,03	18,99	17,80	3,0	0,00	0,0
2015-07-12 21:00	147	40	60	0,0	19,03	16,03	37,4	1010,51	7,51	16,03	18,99	16,86	1,8	0,00	0,0
2015-07-12 21:30	101	40	64	0,0	19,03	15,23	37,4	1010,51	7,76	15,23	18,99	16,29	1,2	0,00	0,0
2015-07-12 22:00	93	40	69	0,0	19,03	14,53	37,4	1010,51	8,25	14,53	18,99	15,90	0,0	0,00	0,0
2015-07-12 22:30	88	40	73	0,0	19,03	13,83	37,4	1010,51	8,45	13,83	18,99	15,47	0,0	0,00	0,0
2015-07-12 23:00	90	40	74	0,0	19,03	13,73	37,4	1010,51	8,56	13,73	18,99	15,43	0,0	0,00	0,0
2015-07-12 23:30	86	40	74	0,0	19,03	13,53	37,4	1010,51	8,37	13,53	18,99	15,23	0,0	0,00	0,0
2015-07-13 00:00	84	40	75	0,0	18,93	13,43	37,4	1010,51	8,48	13,43	18,89	15,20	0,0	0,00	0,0
2015-07-13 00:30	88	40	75	0,0	18,93	13,33	37,4	1010,51	8,39	13,33	18,89	15,10	0,0	0,00	0,0
2015-07-13 01:00	88	40	77	0,0	18,93	12,72	37,4	1009,51	8,21	12,72	18,89	14,64	0,0	0,00	0,0
2015-07-13 01:30	91	40	80	0,0	18,93	12,22	37,4	1009,51	8,31	12,22	18,89	14,35	0,0	0,00	0,0
2015-07-13 02:00	87	40	82	0,0	18,93	11,72	37,4	1009,51	8,20	11,72	18,89	14,00	0,0	0,00	0,0
2015-07-13 02:30	87	40	84	0,0	18,93	11,22	37,4	1009,51	8,09	11,22	18,89	13,65	0,0	0,00	0,0
2015-07-13 03:00	91	40	87	0,0	18,93	10,72	37,4	1009,51	8,13	10,72	18,89	13,38	0,0	0,00	0,0
2015-07-13 03:30	90	40	89	0,0	18,93	10,52	37,4	1009,51	8,28	10,52	18,89	13,34	0,0	0,00	0,0
2015-07-13 04:00	89	40	91	0,0	18,93	10,32	37,4	1009,51	8,42	10,32	18,89	13,30	0,0	0,00	0,0
2015-07-13 04:30	131	40	92	0,0	18,83	10,22	37,4	1009,51	8,49	10,22	18,79	13,28	1,4	0,00	0,0
2015-07-13 05:00	115	40	93	0,0	18,83	10,22	37,4	1009,51	8,66	10,22	18,79	13,36	0,0	0,00	0,0
2015-07-13 05:30	126	40	93	0,0	18,83	10,52	37,4	1009,51	8,95	10,52	18,79	13,66	0,0	0,00	0,0
2015-07-13 06:00	125	40	93	0,0	18,83	12,02	37,4	1009,51	10,44	12,02	18,79	15,16	0,0	0,00	0,0
2015-07-13 06:30	126	40	87	0,0	18,83	13,23	37,4	1008,51	10,58	13,23	18,79	15,88	0,0	0,00	0,0
2015-07-13 07:00	119	40	83	0,0	18,83	14,13	37,4	1009,51	10,73	14,13	18,79	16,48	0,0	0,00	0,0
2015-07-13 07:30	140	40	78	1,6	18,83	14,93	37,4	1008,51	10,54	14,93	18,79	16,91	1,6	0,00	0,0
2015-07-13 08:00	105	40	76	0,0	18,83	15,63	37,4	1008,51	10,81	15,63	18,79	17,47	2,2	0,00	0,0
2015-07-13 08:30	90	40	66	1,4	18,83	16,13	37,4	1008,51	9,08	16,13	18,79	17,32	3,7	0,00	0,0
2015-07-13 09:00	118	40	58	2,0	18,83	16,63	37,4	1008,51	7,55	16,63	18,79	17,34	3,3	0,00	0,0
2015-07-13 09:30	100	40	55	0,0	18,83	17,03	37,4	1008,51	7,10	17,03	18,79	17,58	3,7	0,00	0,0
2015-07-13 10:00	114	40	54	1,4	18,93	17,23	37,4	1008,51	7,00	17,23	18,89	17,73	2,4	0,00	0,0
2015-07-13 10:30	131	40	51	3,3	18,93	17,73	37,4	1008,51	6,58	15,75	18,89	18,07	3,7	0,00	0,0



Datum	Vindrikt °	Fukt inne Rh%	Fukt ute Rh%	Vindhast m/s	Temp in °C	Temp ute °C	Nb. Mån mm	Tryck Mbar	Daggp °C	Kyleffekt °C	Vix inne °C	Vix ute °C	Vindby m/s	Korr lufttryck	Nederb./dygn mm
2015-07-13 11:00	162	40	50	3,1	18,93	18,13	37,4	1008,51	6,64	16,76	18,89	18,42	4,5	0,00	0,0
2015-07-13 11:30	84	40	48	1,6	18,93	18,63	37,4	1008,51	6,46	18,63	18,89	18,82	5,4	0,00	0,0
2015-07-13 12:00	164	40	44	3,1	18,93	18,93	37,4	1008,51	5,39	17,63	18,89	18,94	4,5	0,00	0,0
2015-07-13 12:30	110	40	44	0,0	18,93	19,53	37,4	1008,51	5,93	19,53	18,89	19,54	5,0	0,00	0,0
2015-07-13 13:00	142	40	41	2,4	18,93	19,83	37,4	1008,51	5,10	19,11	18,89	19,70	4,1	0,00	0,0
2015-07-13 13:30	112	40	39	0,0	18,93	20,13	37,4	1008,51	4,59	20,13	18,89	19,92	4,5	0,00	0,0
2015-07-13 14:00	88	40	39	0,0	18,93	20,43	37,4	1007,51	4,86	20,43	18,89	20,22	3,5	0,00	0,0
2015-07-13 14:30	108	40	38	0,0	19,03	20,63	37,4	1007,51	4,63	20,63	18,99	20,38	3,7	0,00	0,0
2015-07-13 15:00	119	40	38	0,0	19,03	21,03	37,4	1007,51	4,99	21,03	18,99	20,78	4,7	0,00	0,0
2015-07-13 15:30	131	40	40	1,6	19,13	21,03	37,4	1007,51	5,79	21,03	19,09	20,86	5,8	0,00	0,0
2015-07-13 16:00	159	40	39	0,0	19,13	21,43	37,4	1007,51	5,74	21,43	19,09	21,22	4,1	0,00	0,0
2015-07-13 16:30	174	40	40	2,4	19,23	21,53	37,4	1007,51	6,23	20,90	19,19	21,36	4,7	0,00	0,0
2015-07-13 17:00	142	40	43	3,0	19,23	21,13	37,4	1007,51	7,01	20,04	19,19	21,09	5,0	0,00	0,0
2015-07-13 17:30	116	40	41	1,4	19,23	20,53	37,4	1007,51	5,73	20,53	19,19	20,40	3,3	0,00	0,0
2015-07-13 18:00	107	40	41	0,0	19,23	20,53	37,4	1007,51	5,73	20,53	19,19	20,40	3,1	0,00	0,0
2015-07-13 18:30	117	40	43	0,0	19,23	20,43	37,4	1007,51	6,38	20,43	19,19	20,39	3,3	0,00	0,0
2015-07-13 19:00	128	40	41	1,4	19,23	20,23	37,4	1007,51	5,46	20,23	19,19	20,10	2,8	0,00	0,0
2015-07-13 19:30	110	40	40	2,0	19,23	19,93	37,4	1007,51	4,81	19,93	19,19	19,76	2,4	0,00	0,0
2015-07-13 20:00	133	40	44	0,0	19,23	19,43	37,4	1007,51	5,84	19,43	19,19	19,44	2,8	0,00	0,0
2015-07-13 20:30	107	40	52	1,6	19,23	18,73	37,4	1007,51	7,80	18,73	19,19	19,12	2,8	0,00	0,0
2015-07-13 21:00	110	40	62	0,0	19,23	17,23	37,4	1007,51	9,15	17,23	19,19	18,18	2,8	0,00	0,0
2015-07-13 21:30	106	40	64	1,2	19,23	16,73	37,4	1007,51	9,17	16,73	19,19	17,79	1,8	0,00	0,0
2015-07-13 22:00	132	40	67	0,0	19,13	16,03	37,4	1007,51	9,22	16,03	19,09	17,28	2,2	0,00	0,0
2015-07-13 22:30	108	40	69	0,0	19,13	15,43	37,4	1007,51	9,11	15,43	19,09	16,81	1,4	0,00	0,0
2015-07-13 23:00	101	40	71	0,0	19,13	14,83	37,4	1007,51	8,98	14,83	19,09	16,33	0,0	0,00	0,0
2015-07-13 23:30	104	40	74	0,0	19,13	14,23	37,4	1007,51	9,04	14,23	19,09	15,93	0,0	0,00	0,0
2015-07-14 00:00	104	40	79	0,0	19,13	13,33	37,4	1008,51	9,19	13,33	19,09	15,38	0,0	0,00	0,0
2015-07-14 00:30	351	40	85	0,0	19,13	12,52	37,4	1008,51	9,54	12,52	19,09	15,03	1,2	0,00	0,0
2015-07-14 01:00	351	40	84	0,0	19,13	12,72	37,4	1008,51	9,55	12,72	19,09	15,15	0,0	0,00	0,0
2015-07-14 01:30	351	40	86	0,0	19,13	12,32	37,4	1008,51	9,52	12,32	19,09	14,90	0,0	0,00	0,0
2015-07-14 02:00	351	40	86	0,0	19,03	12,22	37,4	1008,51	9,42	12,22	18,99	14,80	0,0	0,00	0,0
2015-07-14 02:30	351	40	87	0,0	19,03	12,12	37,4	1008,51	9,50	12,12	18,99	14,78	0,0	0,00	0,0
2015-07-14 03:00	60	40	88	0,0	19,03	12,22	37,4	1008,51	9,78	12,22	18,99	14,96	0,0	0,00	0,0
2015-07-14 03:30	87	40	88	0,0	19,03	11,92	37,4	1008,51	9,48	11,92	18,99	14,66	0,0	0,00	0,0
2015-07-14 04:00	85	40	89	0,0	19,03	11,62	37,4	1008,51	9,36	11,62	18,99	14,44	0,0	0,00	0,0
2015-07-14 04:30	6	40	93	0,0	19,03	11,32	37,4	1008,51	9,74	11,32	18,99	14,46	0,0	0,00	0,0
2015-07-14 05:00	6	40	97	0,0	19,03	11,32	37,4	1008,51	10,39	11,32	18,99	14,79	0,0	0,00	0,0
2015-07-14 05:30	6	40	97	0,0	19,03	11,32	37,4	1008,51	10,39	11,32	18,99	14,79	0,0	0,00	0,0
2015-07-14 06:00	6	40	97	0,0	18,93	11,52	37,4	1008,51	10,59	11,52	18,89	14,99	0,0	0,00	0,0
2015-07-14 06:30	6	40	97	0,0	18,93	11,92	37,4	1008,51	10,99	11,92	18,89	15,39	0,0	0,00	0,0
2015-07-14 07:00	2	40	96	0,0	18,93	12,12	37,4	1008,51	11,03	12,12	18,89	15,51	0,0	0,00	0,0
2015-07-14 07:30	332	40	94	0,0	18,93	12,72	37,4	1008,51	11,29	12,72	18,89	15,94	0,0	0,00	0,0
2015-07-14 08:00	329	40	87	0,0	18,93	13,93	37,4	1008,51	11,27	13,93	18,89	16,58	0,0	0,00	0,0
2015-07-14 08:30	340	40	82	0,0	18,93	15,03	37,4	1008,51	11,42	15,03	18,89	17,30	1,2	0,00	0,0
2015-07-14 09:00	298	41	76	0,0	18,93	15,93	37,4	1008,51	11,09	15,93	18,94	17,77	1,2	0,00	0,0
2015-07-14 09:30	329	41	74	0,0	18,93	16,33	37,4	1008,51	11,06	16,33	18,94	18,04	1,4	0,00	0,0

Datum	Vindrikt	Fukt inne	Fukt ute	Vindhast	Temp in	Temp ute	Nb. Mån	Tryck	Daggp	Kyleffekt	Vix inne	Vix ute	Vindby	Korr lufttryck	Nederb./dygn
	°	Rh%	Rh%	m/s	°C	°C	mm	Mbar	°C	°C	°C	°C	m/s		mm
2015-07-14 10:00	303	41	73	0,0	18,93	16,83	37,4	1009,51	11,33	16,83	18,94	18,47	1,6	0,00	0,0
2015-07-14 10:30	116	41	73	0,0	18,93	16,63	37,4	1009,51	11,14	16,63	18,94	18,27	1,4	0,00	0,0
2015-07-14 11:00	314	41	68	0,0	18,93	17,33	37,4	1008,51	10,69	17,33	18,94	18,64	2,2	0,00	0,0
2015-07-14 11:30	323	41	66	0,0	19,03	18,13	37,4	1008,51	10,98	18,13	19,04	19,32	1,6	0,00	0,0
2015-07-14 12:00	291	41	65	0,0	19,03	18,03	37,4	1008,51	10,64	18,03	19,04	19,16	2,4	0,00	0,0
2015-07-14 12:30	307	41	61	0,0	19,03	18,93	37,4	1008,51	10,49	18,93	19,04	19,82	1,8	0,00	0,0
2015-07-14 13:00	311	41	60	1,2	19,03	18,83	37,4	1008,51	10,13	18,83	19,04	19,66	1,6	0,00	0,0
2015-07-14 13:30	281	41	56	0,0	19,03	19,63	37,4	1008,51	9,79	19,63	19,04	20,24	2,2	0,00	0,0
2015-07-14 14:00	281	41	57	1,2	19,13	19,73	37,4	1008,51	10,16	19,73	19,14	20,39	2,2	0,00	0,0
2015-07-14 14:30	292	41	58	0,0	19,13	19,83	37,4	1008,51	10,53	19,83	19,14	20,55	2,4	0,00	0,0
2015-07-14 15:00	323	41	56	1,4	19,23	20,13	37,4	1008,51	10,25	20,13	19,24	20,74	2,6	0,00	0,0
2015-07-14 15:30	313	41	65	0,0	19,23	18,63	37,4	1008,51	11,21	18,63	19,24	19,76	3,3	0,00	0,0
2015-07-14 16:00	326	41	57	0,0	19,33	19,93	37,4	1008,51	10,35	19,93	19,34	20,59	3,0	0,00	0,0
2015-07-14 16:30	319	42	57	1,4	19,33	19,63	37,4	1008,51	10,07	19,63	19,38	20,29	2,8	0,00	0,0
2015-07-14 17:00	303	42	60	0,0	19,43	19,03	37,4	1008,51	10,32	19,03	19,48	19,86	2,6	0,00	0,0
2015-07-14 17:30	333	42	58	0,0	19,43	19,23	37,4	1008,51	9,97	19,23	19,48	19,95	2,2	0,00	0,0
2015-07-14 18:00	328	42	57	1,8	19,43	19,03	37,4	1008,51	9,51	19,03	19,48	19,69	2,4	0,00	0,0
2015-07-14 18:30	315	42	60	0,0	19,43	18,23	37,4	1008,51	9,57	18,23	19,48	19,06	2,4	0,00	0,0
2015-07-14 19:00	319	42	63	0,0	19,43	17,83	37,4	1009,51	9,96	17,83	19,48	18,83	2,4	0,00	0,0
2015-07-14 19:30	318	42	65	1,2	19,43	17,03	37,4	1009,51	9,70	17,03	19,48	18,16	3,0	0,00	0,0
2015-07-14 20:00	287	42	70	0,0	19,43	16,03	37,4	1009,51	9,90	16,03	19,48	17,47	2,8	0,00	0,0
2015-07-14 20:30	317	42	72	1,2	19,43	15,13	37,4	1009,51	9,48	15,13	19,48	16,70	2,6	0,00	0,0
2015-07-14 21:00	319	42	74	1,2	19,43	14,73	37,4	1009,51	9,52	14,73	19,48	16,44	1,2	0,00	0,0
2015-07-14 21:30	313	42	76	0,0	19,43	14,03	37,4	1009,51	9,26	14,03	19,48	15,87	1,4	0,00	0,0
2015-07-14 22:00	326	42	78	0,0	19,33	13,33	37,4	1009,51	8,99	13,33	19,38	15,31	1,4	0,00	0,0
2015-07-14 22:30	332	42	75	0,0	19,33	12,92	37,4	1010,51	8,00	12,92	19,38	14,70	1,2	0,00	0,0
2015-07-14 23:00	340	41	76	0,0	19,33	12,02	37,4	1010,51	7,34	12,02	19,34	13,87	1,6	0,00	0,0
2015-07-14 23:30	340	41	77	0,0	19,33	11,52	37,4	1010,51	7,05	11,52	19,34	13,44	0,0	0,00	0,0
2015-07-15 00:00	340	41	78	0,0	19,33	10,82	37,4	1010,51	6,57	10,82	19,34	12,81	0,0	0,00	0,0
2015-07-15 00:30	340	41	81	0,0	19,33	10,12	37,4	1010,51	6,46	10,12	19,34	12,33	0,0	0,00	0,0
2015-07-15 01:00	340	41	83	0,0	19,23	9,82	37,4	1010,51	6,54	9,82	19,24	12,17	0,0	0,00	0,0
2015-07-15 01:30	340	41	84	0,0	19,23	9,02	37,4	1010,51	5,94	9,02	19,24	11,45	0,0	0,00	0,0
2015-07-15 02:00	340	41	86	0,0	19,23	8,72	37,4	1010,51	6,00	8,72	19,24	11,30	0,0	0,00	0,0
2015-07-15 02:30	340	41	87	0,0	19,23	7,92	37,4	1010,51	5,39	7,92	19,24	10,58	0,0	0,00	0,0
2015-07-15 03:00	340	41	89	0,0	19,23	7,42	37,4	1010,51	5,23	7,42	19,24	10,23	0,0	0,00	0,0
2015-07-15 03:30	341	41	91	0,0	19,23	7,52	37,4	1010,51	5,66	7,52	19,24	10,49	0,0	0,00	0,0
2015-07-15 04:00	341	41	94	0,0	19,13	7,52	37,4	1010,51	6,15	7,52	19,14	10,74	0,0	0,00	0,0
2015-07-15 04:30	340	41	93	0,0	19,13	7,52	37,4	1010,51	5,99	7,52	19,14	10,66	0,0	0,00	0,0
2015-07-15 05:00	341	41	93	0,0	19,13	7,72	37,4	1010,51	6,19	7,72	19,14	10,86	0,0	0,00	0,0
2015-07-15 05:30	327	41	93	0,0	19,13	7,72	37,4	1010,51	6,19	7,72	19,14	10,86	0,0	0,00	0,0
2015-07-15 06:00	328	41	93	0,0	19,13	7,52	37,4	1010,51	5,99	7,52	19,14	10,66	0,0	0,00	0,0
2015-07-15 06:30	329	41	94	0,0	19,13	8,82	37,4	1010,51	7,43	8,82	19,14	12,04	0,0	0,00	0,0
2015-07-15 07:00	329	40	89	0,0	19,13	9,82	37,4	1010,51	7,59	9,82	19,09	12,64	0,0	0,00	0,0
2015-07-15 07:30	290	40	83	0,0	19,13	11,32	37,4	1010,51	8,00	11,32	19,09	13,67	1,4	0,00	0,0
2015-07-15 08:00	299	40	82	0,0	19,13	10,92	37,4	1010,51	7,43	10,92	19,09	13,20	1,8	0,00	0,0
2015-07-15 08:30	336	40	79	0,0	19,03	11,22	37,4	1010,51	7,15	11,22	18,99	13,28	1,4	0,00	0,0

Datum	Vindrikt °	Fukt inne Rh%	Fukt ute Rh%	Vindhast m/s	Temp in °C	Temp ute °C	Nb. Mån mm	Tryck Mbar	Daggp °C	Kyleffekt °C	Vix inne °C	Vix ute °C	Vindby m/s	Korr lufttryck	Nederb./dygn mm
2015-07-15 09:00	303	40	75	0,0	19,03	11,72	37,4	1010,51	6,85	11,72	18,99	13,50	1,8	0,00	0,0
2015-07-15 09:30	308	40	73	0,0	19,03	12,42	37,4	1010,51	7,11	12,42	18,99	14,07	2,2	0,00	0,0
2015-07-15 10:00	274	40	68	0,0	19,03	13,12	37,4	1010,51	6,70	13,12	18,99	14,44	2,2	0,00	0,0
2015-07-15 10:30	333	40	67	1,2	19,03	14,13	37,4	1010,51	7,42	14,13	18,99	15,38	2,2	0,00	0,0
2015-07-15 11:00	298	40	62	1,8	19,03	14,43	37,4	1011,51	6,52	14,43	18,99	15,37	3,3	0,00	0,0
2015-07-15 11:30	285	40	64	0,0	19,03	14,73	37,4	1011,51	7,28	14,73	18,99	15,79	3,1	0,00	0,0
2015-07-15 12:00	306	40	64	0,0	19,03	14,93	37,4	1011,51	7,47	14,93	18,99	15,99	3,0	0,00	0,0
2015-07-15 12:30	282	40	62	0,0	19,03	15,13	37,4	1011,51	7,17	15,13	18,99	16,07	3,0	0,00	0,0
2015-07-15 13:00	313	40	63	1,6	19,03	15,03	37,4	1011,51	7,33	15,03	18,99	16,03	3,1	0,00	0,0
2015-07-15 13:30	309	40	65	2,0	19,03	15,13	37,4	1011,51	7,90	15,13	18,99	16,25	2,8	0,00	0,0
2015-07-15 14:00	299	40	64	1,4	19,13	15,43	37,4	1011,51	7,95	15,43	19,09	16,49	3,0	0,00	0,0
2015-07-15 14:30	326	40	62	0,0	19,13	15,53	37,4	1011,51	7,55	15,53	19,09	16,47	3,1	0,00	0,0
2015-07-15 15:00	311	40	59	2,0	19,13	16,13	37,4	1011,51	7,35	16,13	19,09	16,90	3,7	0,00	0,0
2015-07-15 15:30	320	40	57	2,0	19,13	16,43	37,4	1011,51	7,10	16,43	19,09	17,09	4,5	0,00	0,0
2015-07-15 16:00	305	40	62	0,0	19,23	15,43	37,4	1011,51	7,46	15,43	19,19	16,37	3,3	0,00	0,0
2015-07-15 16:30	283	40	63	0,0	19,23	15,23	37,4	1011,51	7,51	15,23	19,19	16,23	2,6	0,00	0,0
2015-07-15 17:00	284	40	63	0,0	19,13	15,23	37,4	1011,51	7,51	15,23	19,09	16,23	2,8	0,00	0,0
2015-07-15 17:30	306	40	65	0,0	19,13	14,73	37,4	1011,51	7,52	14,73	19,09	15,85	3,3	0,00	0,0
2015-07-15 18:00	316	40	66	0,0	19,13	14,73	37,4	1011,51	7,76	14,73	19,09	15,92	2,8	0,00	0,0
2015-07-15 18:30	296	40	67	0,0	19,13	14,23	37,4	1011,51	7,51	14,23	19,09	15,48	2,6	0,00	0,0
2015-07-15 19:00	297	40	68	0,0	19,03	13,93	37,4	1011,51	7,46	13,93	18,99	15,24	2,6	0,00	0,0
2015-07-15 19:30	267	40	70	1,4	19,03	13,43	37,4	1011,51	7,42	13,43	18,99	14,87	2,6	0,00	0,0
2015-07-15 20:00	313	40	72	0,0	19,03	13,23	37,4	1011,51	7,66	13,23	18,99	14,80	3,0	0,00	0,0
2015-07-15 20:30	304	40	71	0,0	19,03	13,33	37,4	1011,51	7,55	13,33	18,99	14,83	3,0	0,00	0,0
2015-07-15 21:00	305	40	74	0,0	19,03	12,22	37,4	1011,51	7,12	12,22	18,99	13,93	2,0	0,00	0,0
2015-07-15 21:30	316	40	77	0,0	19,03	11,52	37,4	1011,51	7,05	11,52	18,99	13,44	2,4	0,00	0,0
2015-07-15 22:00	321	40	78	0,0	18,93	11,32	37,4	1011,51	7,05	11,32	18,89	13,31	2,0	0,00	0,0
2015-07-15 22:30	308	39	79	0,0	18,93	10,92	37,4	1012,51	6,86	10,92	18,85	12,98	1,8	0,00	0,0
2015-07-15 23:00	315	39	80	0,0	18,93	10,72	37,4	1012,51	6,86	10,72	18,85	12,85	1,2	0,00	0,0
2015-07-15 23:30	318	39	82	0,0	18,93	10,42	37,4	1012,51	6,94	10,42	18,85	12,70	0,0	0,00	0,0
2015-07-16 00:00	347	39	83	0,0	18,93	10,02	37,4	1011,51	6,73	10,02	18,85	12,37	0,0	0,00	0,0
2015-07-16 00:30	351	39	85	0,0	18,93	10,12	37,4	1011,51	7,19	10,12	18,85	12,62	1,2	0,00	0,0
2015-07-16 01:00	351	39	82	0,0	18,93	10,02	37,4	1011,51	6,55	10,02	18,85	12,30	0,0	0,00	0,0
2015-07-16 01:30	351	39	81	0,0	18,83	9,62	37,4	1011,51	5,98	9,62	18,75	11,83	0,0	0,00	0,0
2015-07-16 02:00	351	39	82	0,0	18,83	9,72	37,4	1011,51	6,26	9,72	18,75	12,00	0,0	0,00	0,0
2015-07-16 02:30	351	39	83	0,0	18,83	9,52	37,4	1011,51	6,25	9,52	18,75	11,87	0,0	0,00	0,0
2015-07-16 03:00	351	39	85	0,0	18,83	9,32	37,4	1011,51	6,41	9,32	18,75	11,82	0,0	0,00	0,0
2015-07-16 03:30	345	39	83	0,0	18,83	9,12	37,4	1011,51	5,86	9,12	18,75	11,47	0,0	0,00	0,0
2015-07-16 04:00	345	39	83	0,0	18,83	8,92	37,4	1011,51	5,66	8,92	18,75	11,27	0,0	0,00	0,0
2015-07-16 04:30	347	40	84	0,0	18,83	8,72	37,4	1011,51	5,64	8,72	18,79	11,15	0,0	0,00	0,0
2015-07-16 05:00	351	39	84	0,0	18,83	8,62	37,4	1011,51	5,55	8,62	18,75	11,05	1,6	0,00	0,0
2015-07-16 05:30	336	39	83	0,0	18,83	8,92	37,4	1011,51	5,66	8,92	18,75	11,27	1,6	0,00	0,0
2015-07-16 06:00	351	39	81	0,0	18,73	9,02	37,4	1011,51	5,39	9,02	18,65	11,23	1,8	0,00	0,0
2015-07-16 06:30	291	39	81	0,0	18,73	9,32	37,4	1011,51	5,68	9,32	18,65	11,53	1,2	0,00	0,0
2015-07-16 07:00	328	39	80	0,0	18,73	9,52	37,4	1011,51	5,69	9,52	18,65	11,65	1,4	0,00	0,0
2015-07-16 07:30	326	39	80	0,0	18,73	9,72	37,4	1011,51	5,89	9,72	18,65	11,85	2,0	0,00	0,0

Datum	Vindrikt	Fukt inne	Fukt ute	Vindhast	Temp in	Temp ute	Nb. Mån	Tryck	Dagpp	Kyleffekt	Vix inne	Vix ute	Vindby	Korr lufttryck	Nederb./dygn
	°	Rh%	Rh%	m/s	°C	°C	mm	Mbar	°C	°C	°C	°C	m/s		mm
2015-07-16 08:00	327	39	78	1,2	18,73	10,12	37,4	1011,51	5,89	10,12	18,65	12,11	1,8	0,00	0,0
2015-07-16 08:30	328	39	76	0,0	18,73	10,42	37,4	1011,51	5,79	10,42	18,65	12,27	2,8	0,00	0,0
2015-07-16 09:00	289	39	75	0,0	18,63	10,82	37,4	1011,51	5,98	10,82	18,55	12,60	3,1	0,00	0,0
2015-07-16 09:30	293	39	75	0,0	18,63	11,22	37,4	1011,51	6,36	11,22	18,55	13,00	2,4	0,00	0,0
2015-07-16 10:00	284	39	76	0,0	18,63	11,42	37,4	1011,51	6,76	11,42	18,55	13,27	2,4	0,00	0,0
2015-07-16 10:30	308	39	76	1,2	18,63	11,92	37,4	1011,51	7,24	11,92	18,55	13,77	2,2	0,00	0,0
2015-07-16 11:00	302	39	72	0,0	18,63	12,02	37,4	1011,51	6,51	12,02	18,55	13,60	2,8	0,00	0,0
2015-07-16 11:30	317	39	71	2,2	18,53	12,52	37,4	1011,51	6,78	12,52	18,45	14,03	3,1	0,00	0,0
2015-07-16 12:00	272	39	71	1,4	18,53	12,92	37,4	1011,51	7,16	12,92	18,45	14,43	3,1	0,00	0,0
2015-07-16 12:30	312	39	69	1,4	18,53	13,33	37,4	1011,51	7,11	13,33	18,45	14,70	3,3	0,00	0,0
2015-07-16 13:00	291	39	67	1,8	18,53	13,53	37,4	1011,51	6,85	13,53	18,45	14,78	3,3	0,00	0,0
2015-07-16 13:30	272	39	65	1,6	18,53	13,53	37,4	1011,51	6,39	13,53	18,45	14,65	3,5	0,00	0,0
2015-07-16 14:00	320	39	61	0,0	18,53	14,03	37,4	1011,51	5,89	14,03	18,45	14,91	3,1	0,00	0,0
2015-07-16 14:30	306	39	64	1,4	18,53	13,43	37,4	1012,51	6,06	13,43	18,45	14,49	3,0	0,00	0,0
2015-07-16 15:00	302	39	58	1,4	18,53	13,23	37,4	1012,51	4,38	13,23	18,45	13,94	3,3	0,00	0,0
2015-07-16 15:30	342	39	58	1,6	18,53	12,72	37,4	1012,51	3,92	12,72	18,45	13,44	4,5	0,00	0,0
2015-07-16 16:00	298	39	60	2,4	18,53	12,32	37,4	1012,51	4,05	11,19	18,45	13,15	3,7	0,00	0,0
2015-07-16 16:30	322	39	61	0,0	18,53	12,22	37,4	1012,51	4,20	12,22	18,45	13,11	4,1	0,00	0,0
2015-07-16 17:00	324	39	62	1,6	18,53	11,72	37,4	1012,51	3,98	11,72	18,45	12,67	4,5	0,00	0,0
2015-07-16 17:30	311	39	59	0,0	18,53	11,92	37,4	1012,51	3,42	11,92	18,45	12,70	3,7	0,00	0,0
2015-07-16 18:00	320	39	59	1,2	18,43	11,22	37,4	1013,51	2,77	11,22	18,35	12,00	4,5	0,00	0,0
2015-07-16 18:30	317	39	65	0,0	18,43	10,92	37,4	1012,51	3,93	10,92	18,35	12,05	4,1	0,00	0,0
2015-07-16 19:00	326	39	61	1,4	18,43	10,92	37,4	1013,51	2,98	10,92	18,35	11,81	3,7	0,00	0,0
2015-07-16 19:30	306	38	62	1,2	18,43	10,82	37,4	1012,51	3,13	10,82	18,30	11,77	3,3	0,00	0,0
2015-07-16 20:00	320	38	59	1,2	18,33	10,52	37,4	1013,51	2,12	10,52	18,20	11,30	3,0	0,00	0,0
2015-07-16 20:30	321	38	63	0,0	18,33	10,52	37,4	1013,51	3,09	10,52	18,20	11,53	2,8	0,00	0,0
2015-07-16 21:00	312	38	64	0,0	18,33	10,22	37,4	1013,51	3,04	10,22	18,20	11,29	3,1	0,00	0,0
2015-07-16 21:30	332	38	69	0,0	18,33	9,72	37,4	1013,51	3,68	9,72	18,20	11,10	2,8	0,00	0,0
2015-07-16 22:00	297	38	70	0,0	18,23	9,62	37,4	1013,51	3,80	9,62	18,10	11,07	3,1	0,00	0,0
2015-07-16 22:30	323	38	75	0,0	18,23	9,22	37,4	1013,51	4,44	9,22	18,10	11,00	2,8	0,00	0,0
2015-07-16 23:00	340	38	75	0,0	18,23	8,92	37,4	1014,51	4,15	8,92	18,10	10,70	3,3	0,00	0,0
2015-07-16 23:30	327	38	69	0,0	18,23	8,82	37,4	1014,51	2,82	8,82	18,10	10,20	2,0	0,00	0,0
2015-07-17 00:00	315	38	66	0,0	18,23	8,82	37,4	1014,51	2,17	8,82	18,10	10,01	3,1	0,00	0,0
2015-07-17 00:30	339	38	65	2,2	18,23	8,52	37,4	1014,51	1,66	8,52	18,10	9,65	3,3	0,00	0,0
2015-07-17 01:00	325	38	67	0,0	18,23	8,42	38,6	1014,51	2,01	8,42	18,10	9,67	4,7	1,20	1,2
2015-07-17 01:30	356	38	71	0,0	18,23	8,02	38,6	1014,51	2,48	8,02	18,10	9,53	1,2	1,20	1,2
2015-07-17 02:00	356	38	74	0,0	18,23	7,92	38,6	1014,51	2,99	7,92	18,10	9,63	1,6	0,00	1,2
2015-07-17 02:30	356	38	77	0,0	18,13	7,72	38,6	1014,51	3,38	7,72	18,00	9,64	0,0	0,00	1,2
2015-07-17 03:00	345	38	79	0,0	18,13	7,72	38,6	1014,51	3,76	7,72	18,00	9,78	0,0	0,00	1,2
2015-07-17 03:30	324	38	86	0,0	18,13	7,62	38,6	1014,51	4,92	7,62	18,00	10,20	0,0	0,00	1,2
2015-07-17 04:00	318	38	87	0,0	18,13	7,72	38,6	1014,51	5,19	7,72	18,00	10,38	1,2	0,00	1,2
2015-07-17 04:30	314	38	85	0,0	18,13	7,92	38,6	1014,51	5,04	7,92	18,00	10,42	2,2	0,00	1,2
2015-07-17 05:00	320	38	85	0,0	18,13	8,02	38,6	1014,51	5,14	8,02	18,00	10,52	0,0	0,00	1,2
2015-07-17 05:30	316	38	83	0,0	18,03	8,22	38,6	1014,51	4,98	8,22	17,90	10,57	1,4	0,00	1,2
2015-07-17 06:00	312	38	82	0,0	18,03	8,52	38,6	1014,51	5,09	8,52	17,90	10,80	0,0	0,00	1,2
2015-07-17 06:30	325	38	79	0,0	18,13	8,62	38,6	1014,51	4,63	8,62	18,00	10,68	1,4	0,00	1,2

Datum	Vindrikt °	Fukt inne Rh%	Fukt ute Rh%	Vindhast m/s	Temp in °C	Temp ute °C	Nb. Mån mm	Tryck Mbar	Daggp °C	Kyleffekt °C	Vix inne °C	Vix ute °C	Vindby m/s	Korr lufttryck	Nederb./dygn mm
2015-07-17 07:00	335	38	80	0,0	18,23	8,92	38,6	1015,51	5,11	8,92	18,10	11,05	1,8	0,00	1,2
2015-07-17 07:30	311	38	77	1,4	18,43	9,62	38,6	1015,51	5,22	9,62	18,30	11,54	1,6	0,00	1,2
2015-07-17 08:00	311	38	76	0,0	18,43	9,42	38,6	1015,51	4,83	9,42	18,30	11,27	2,2	0,00	1,2
2015-07-17 08:30	333	38	76	0,0	18,43	9,62	38,6	1015,51	5,02	9,62	18,30	11,47	2,8	0,00	1,2
2015-07-17 09:00	324	38	73	0,0	18,43	9,82	38,6	1015,51	4,61	9,82	18,30	11,46	2,2	0,00	1,2
2015-07-17 09:30	287	38	72	0,0	18,43	10,12	38,6	1015,51	4,69	10,12	18,30	11,70	2,2	0,00	1,2
2015-07-17 10:00	328	38	71	0,0	18,43	10,22	38,6	1015,51	4,58	10,22	18,30	11,73	3,0	0,00	1,2
2015-07-17 10:30	298	38	70	0,0	18,43	10,62	38,6	1015,51	4,75	10,62	18,30	12,07	2,6	0,00	1,2
2015-07-17 11:00	305	38	69	0,0	18,43	11,12	38,6	1015,51	5,01	11,12	18,30	12,50	1,4	0,00	1,2
2015-07-17 11:30	299	38	69	0,0	18,43	11,02	38,6	1015,51	4,92	11,02	18,30	12,40	1,6	0,00	1,2
2015-07-17 12:00	308	38	67	1,2	18,43	11,02	38,6	1015,51	4,48	11,02	18,30	12,27	2,4	0,00	1,2
2015-07-17 12:30	311	38	67	0,0	18,43	11,82	38,6	1015,51	5,24	11,82	18,30	13,08	2,0	0,00	1,2
2015-07-17 13:00	301	38	67	0,0	18,43	11,92	38,6	1015,51	5,33	11,92	18,30	13,18	2,4	0,00	1,2
2015-07-17 13:30	312	38	66	0,0	18,43	11,62	38,6	1015,51	4,82	11,62	18,30	12,81	1,8	0,00	1,2
2015-07-17 14:00	306	38	63	1,2	18,43	12,02	38,6	1015,51	4,50	12,02	18,30	13,03	1,8	0,00	1,2
2015-07-17 14:30	313	38	57	0,0	18,43	12,72	38,6	1015,51	3,65	12,72	18,30	13,39	1,8	0,00	1,2
2015-07-17 15:00	314	38	58	0,0	18,43	12,72	38,6	1015,51	3,92	12,72	18,30	13,44	1,6	0,00	1,2
2015-07-17 15:30	310	38	55	0,0	18,43	13,83	38,6	1014,51	4,14	13,83	18,30	14,38	1,6	0,00	1,2
2015-07-17 16:00	286	38	53	0,0	18,43	13,93	38,6	1014,51	3,67	13,93	18,30	14,37	2,4	0,00	1,2
2015-07-17 16:30	314	38	52	1,4	18,43	14,33	38,6	1014,51	3,76	14,33	18,30	14,72	3,5	0,00	1,2
2015-07-17 17:00	291	38	51	0,0	18,53	14,23	38,6	1014,51	3,37	14,23	18,40	14,57	3,3	0,00	1,2
2015-07-17 17:30	320	38	49	0,0	18,53	14,13	38,6	1014,51	2,68	14,13	18,40	14,37	3,0	0,00	1,2
2015-07-17 18:00	29	38	48	0,0	18,53	14,23	38,6	1013,51	2,46	14,23	18,40	14,42	1,4	0,00	1,2
2015-07-17 18:30	356	38	48	0,0	18,53	13,83	38,6	1013,51	2,10	13,83	18,40	14,02	1,4	0,00	1,2
2015-07-17 19:00	310	37	48	0,0	18,53	14,33	38,6	1013,51	2,55	14,33	18,36	14,52	1,6	0,00	1,2
2015-07-17 19:30	318	37	46	0,0	18,63	14,33	38,6	1012,51	1,91	14,33	18,46	14,42	0,0	0,00	1,2
2015-07-17 20:00	331	37	48	0,0	18,63	14,03	38,6	1012,51	2,28	14,03	18,46	14,22	0,0	0,00	1,2
2015-07-17 20:30	342	37	48	0,0	18,63	13,53	38,6	1012,51	1,82	13,53	18,46	13,72	0,0	0,00	1,2
2015-07-17 21:00	343	37	50	0,0	18,53	13,83	38,6	1012,51	2,71	13,83	18,36	14,12	0,0	0,00	1,2
2015-07-17 21:30	97	37	56	0,0	18,63	12,62	38,6	1012,51	3,30	12,62	18,46	13,23	1,6	0,00	1,2
2015-07-17 22:00	96	37	60	0,0	18,53	11,72	38,6	1012,51	3,49	11,72	18,36	12,55	0,0	0,00	1,2
2015-07-17 22:30	93	38	65	0,0	18,53	10,72	38,6	1012,51	3,74	10,72	18,40	11,85	0,0	0,00	1,2
2015-07-17 23:00	91	38	70	0,0	18,53	9,82	38,6	1011,51	3,99	9,82	18,40	11,27	0,0	0,00	1,2
2015-07-17 23:30	83	38	73	0,0	18,43	9,62	38,6	1011,51	4,42	9,62	18,30	11,26	0,0	0,00	1,2
2015-07-18 00:00	95	38	75	0,0	18,43	9,32	38,6	1011,51	4,53	9,32	18,30	11,10	1,4	0,00	0,0
2015-07-18 00:30	109	38	75	0,0	18,43	9,22	38,6	1011,51	4,44	9,22	18,30	11,00	0,0	0,00	0,0
2015-07-18 01:00	106	38	76	0,0	18,43	8,82	38,6	1010,51	4,25	8,82	18,30	10,67	1,2	0,00	0,0
2015-07-18 01:30	73	38	77	0,0	18,43	8,52	38,6	1010,51	4,15	8,52	18,30	10,44	1,2	0,00	0,0
2015-07-18 02:00	71	38	77	0,0	18,43	8,62	38,6	1009,51	4,25	8,62	18,30	10,54	1,6	0,00	0,0
2015-07-18 02:30	99	38	78	0,0	18,43	8,52	38,6	1009,51	4,35	8,52	18,30	10,51	1,6	0,00	0,0
2015-07-18 03:00	94	38	79	0,0	18,33	8,22	38,6	1009,51	4,24	8,22	18,20	10,28	1,2	0,00	0,0
2015-07-18 03:30	90	38	82	0,0	18,33	8,22	38,6	1008,51	4,80	8,22	18,20	10,50	3,1	0,00	0,0
2015-07-18 04:00	105	38	85	0,0	18,33	8,32	38,6	1008,51	5,43	8,32	18,20	10,82	1,6	0,00	0,0
2015-07-18 04:30	100	38	87	0,0	18,33	8,32	38,6	1007,51	5,78	8,32	18,20	10,98	1,8	0,00	0,0
2015-07-18 05:00	100	38	88	0,0	18,33	8,32	38,6	1007,51	5,95	8,32	18,20	11,06	1,6	0,00	0,0
2015-07-18 05:30	104	38	90	0,0	18,33	8,42	38,6	1007,51	6,38	8,42	18,20	11,31	1,8	0,00	0,0

Datum	Vindrikt °	Fukt inne Rh%	Fukt ute Rh%	Vindhast m/s	Temp in °C	Temp ute °C	Nb. Mån mm	Tryck Mbar	Daggp °C	Kyleffekt °C	Vix inne °C	Vix ute °C	Vindby m/s	Korr lufttryck	Nederb./dygn mm
2015-07-18 06:00	113	38	91	0,0	18,33	8,82	38,6	1006,51	6,94	8,82	18,20	11,79	2,2	0,00	0,0
2015-07-18 06:30	97	38	91	0,0	18,33	9,22	38,6	1006,51	7,34	9,22	18,20	12,19	1,6	0,00	0,0
2015-07-18 07:00	110	38	90	0,0	18,53	9,62	38,6	1005,51	7,57	9,62	18,40	12,51	1,6	0,00	0,0
2015-07-18 07:30	82	38	89	0,0	18,63	10,02	38,6	1005,51	7,79	10,02	18,50	12,84	1,6	0,00	0,0
2015-07-18 08:00	132	38	89	1,6	18,73	10,42	38,6	1005,51	8,18	10,42	18,60	13,24	2,4	0,00	0,0
2015-07-18 08:30	137	38	87	2,2	18,73	10,82	38,6	1004,51	8,23	10,82	18,60	13,48	2,8	0,00	0,0
2015-07-18 09:00	113	38	87	1,6	18,73	11,12	38,6	1004,51	8,52	11,12	18,60	13,78	3,9	0,00	0,0
2015-07-18 09:30	119	38	86	1,2	18,73	11,42	38,6	1003,51	8,64	11,42	18,60	14,00	4,5	0,00	0,0
2015-07-18 10:00	93	38	88	0,0	18,73	11,22	38,6	1003,51	8,80	11,22	18,60	13,96	4,7	0,00	0,0
2015-07-18 10:30	120	38	93	2,2	18,73	10,92	38,6	1003,51	9,35	10,92	18,60	14,06	4,3	0,00	0,0
2015-07-18 11:00	109	38	97	2,0	18,73	10,82	40,4	1003,51	9,90	10,82	18,60	14,29	5,2	1,80	1,8
2015-07-18 11:30	77	38	99	2,0	18,73	11,02	40,4	1002,51	10,41	11,02	18,60	14,67	3,9	1,80	1,8
2015-07-18 12:00	125	38	99	1,8	18,73	10,82	41,6	1001,51	10,21	10,82	18,60	14,47	5,4	1,20	3,0
2015-07-18 12:30	105	38	100	1,6	18,73	10,92	41,6	1001,51	10,47	10,92	18,60	14,65	5,0	1,20	3,0
2015-07-18 13:00	93	38	98	0,0	18,73	10,32	41,6	1000,51	9,56	10,32	18,60	13,88	4,1	0,00	3,0
2015-07-18 13:30	91	38	100	0,0	18,73	10,12	41,6	1000,51	9,67	10,12	18,60	13,85	2,0	0,00	3,0
2015-07-18 14:00	129	38	100	0,0	18,73	10,42	42,8	999,51	9,97	10,42	18,60	14,15	4,7	1,20	4,2
2015-07-18 14:30	147	38	100	4,9	18,73	10,62	43,4	999,51	10,17	5,28	18,60	14,35	5,8	1,80	4,8
2015-07-18 15:00	137	38	100	3,5	18,73	10,92	43,4	998,51	10,47	8,07	18,60	14,65	6,6	0,60	4,8
2015-07-18 15:30	128	38	100	2,4	18,73	10,92	44,6	998,51	10,47	9,71	18,60	14,65	6,4	1,20	6,0
2015-07-18 16:00	135	38	100	3,3	18,73	10,92	45,2	998,51	10,47	8,07	18,60	14,65	6,8	1,80	6,6
2015-07-18 16:30	137	38	100	2,0	18,73	11,02	45,2	998,51	10,57	11,02	18,60	14,75	5,0	0,60	6,6
2015-07-18 17:00	130	38	100	3,0	18,63	11,32	45,2	997,50	10,87	9,33	18,50	15,05	5,4	0,00	6,6
2015-07-18 17:30	101	39	100	1,2	18,63	11,42	45,2	997,50	10,97	11,42	18,55	15,15	4,9	0,00	6,6
2015-07-18 18:00	121	39	100	0,0	18,63	11,72	45,2	997,50	11,26	11,72	18,55	15,45	2,6	0,00	6,6
2015-07-18 18:30	151	39	100	0,0	18,63	11,92	46,4	997,50	11,46	11,92	18,55	15,65	1,4	1,20	7,8
2015-07-18 19:00	284	39	100	0,0	18,63	11,52	46,4	998,51	11,07	11,52	18,55	15,25	2,0	1,20	7,8
2015-07-18 19:30	306	39	92	0,0	18,73	11,52	46,4	998,51	9,77	11,52	18,65	14,58	2,2	0,00	7,8
2015-07-18 20:00	319	39	91	0,0	18,83	11,82	46,4	998,51	9,90	11,82	18,75	14,80	2,2	0,00	7,8
2015-07-18 20:30	312	39	89	1,6	18,93	11,32	46,4	998,51	9,07	11,32	18,85	14,14	2,4	0,00	7,8
2015-07-18 21:00	300	39	90	0,0	18,93	11,02	46,4	998,51	8,94	11,02	18,85	13,92	1,6	0,00	7,8
2015-07-18 21:30	313	39	91	0,0	18,93	10,22	46,4	998,51	8,32	10,22	18,85	13,20	1,4	0,00	7,8
2015-07-18 22:00	312	39	92	0,0	18,93	9,52	46,4	998,51	7,80	9,52	18,85	12,58	0,0	0,00	7,8
2015-07-18 22:30	313	39	93	0,0	18,83	8,62	46,4	998,51	7,08	8,62	18,75	11,76	0,0	0,00	7,8
2015-07-18 23:00	324	39	95	0,0	18,83	8,32	46,4	998,51	7,10	8,32	18,75	11,62	0,0	0,00	7,8
2015-07-18 23:30	324	39	97	0,0	18,73	7,22	46,4	998,51	6,32	7,22	18,65	10,69	0,0	0,00	7,8
2015-07-19 00:00	323	39	99	0,0	18,73	6,92	46,4	998,51	6,33	6,92	18,65	10,56	0,0	0,00	0,0
2015-07-19 00:30	325	39	99	0,0	18,63	6,92	46,4	998,51	6,33	6,92	18,55	10,56	0,0	0,00	0,0
2015-07-19 01:00	324	39	99	0,0	18,63	6,32	46,4	998,51	5,73	6,32	18,55	9,96	0,0	0,00	0,0
2015-07-19 01:30	324	38	99	0,0	18,63	6,22	46,4	998,51	5,63	6,22	18,50	9,86	0,0	0,00	0,0
2015-07-19 02:00	324	38	100	0,0	18,53	7,02	46,4	998,51	6,58	7,02	18,40	10,75	0,0	0,00	0,0
2015-07-19 02:30	323	39	100	0,0	18,53	6,72	46,4	998,51	6,28	6,72	18,45	10,45	0,0	0,00	0,0
2015-07-19 03:00	323	39	100	0,0	18,53	6,12	46,4	998,51	5,68	6,12	18,45	9,85	0,0	0,00	0,0
2015-07-19 03:30	323	39	100	0,0	18,43	6,52	46,4	998,51	6,08	6,52	18,35	10,25	0,0	0,00	0,0
2015-07-19 04:00	323	39	100	0,0	18,43	6,82	46,4	998,51	6,38	6,82	18,35	10,55	0,0	0,00	0,0
2015-07-19 04:30	323	39	100	0,0	18,43	6,82	46,4	998,51	6,38	6,82	18,35	10,55	0,0	0,00	0,0

Datum	Vindrikt	Fukt inne	Fukt ute	Vindhast	Temp in	Temp ute	Nb. Mån	Tryck	Daggp	Kyleffekt	Vix inne	Vix ute	Vindby	Korr lufttryck	Nederb./dygn
	°	Rh%	Rh%	m/s	°C	°C	mm	Mbar	°C	°C	°C	°C	m/s		mm
2015-07-19 05:00	322	39	100	0,0	18,43	7,02	46,4	999,51	6,58	7,02	18,35	10,75	0,0	0,00	0,0
2015-07-19 05:30	322	39	100	0,0	18,43	7,52	46,4	999,51	7,08	7,52	18,35	11,25	0,0	0,00	0,0
2015-07-19 06:00	323	39	100	0,0	18,43	8,02	47,0	999,51	7,57	8,02	18,35	11,75	0,0	0,60	0,6
2015-07-19 06:30	323	39	100	0,0	18,43	8,42	47,0	999,51	7,97	8,42	18,35	12,15	0,0	0,60	0,6
2015-07-19 07:00	323	39	100	0,0	18,63	8,82	47,0	999,51	8,37	8,82	18,55	12,55	0,0	0,00	0,6
2015-07-19 07:30	325	39	99	0,0	18,73	9,32	47,0	999,51	8,72	9,32	18,65	12,96	0,0	0,00	0,6
2015-07-19 08:00	356	39	92	0,0	18,83	9,62	47,0	999,51	7,90	9,62	18,75	12,68	1,2	0,00	0,6
2015-07-19 08:30	337	39	88	0,0	18,83	9,92	47,0	999,51	7,52	9,92	18,75	12,66	0,0	0,00	0,6
2015-07-19 09:00	333	39	84	0,0	18,83	11,02	47,0	999,51	7,89	11,02	18,75	13,45	1,6	0,00	0,6
2015-07-19 09:30	351	39	83	0,0	18,83	11,52	47,0	1000,51	8,19	11,52	18,75	13,87	1,4	0,00	0,6
2015-07-19 10:00	15	39	80	0,0	18,83	12,52	47,0	1000,51	8,60	12,52	18,75	14,65	1,2	0,00	0,6
2015-07-19 10:30	342	38	78	0,0	18,83	13,43	47,0	1000,51	9,09	13,43	18,70	15,41	1,6	0,00	0,6
2015-07-19 11:00	318	39	73	0,0	18,73	14,23	47,0	1000,51	8,83	14,23	18,65	15,87	1,4	0,00	0,6
2015-07-19 11:30	323	39	65	0,0	18,73	14,43	47,0	1000,51	7,24	14,43	18,65	15,55	2,0	0,00	0,6
2015-07-19 12:00	351	39	67	0,0	18,73	14,73	47,0	1001,51	7,99	14,73	18,65	15,98	4,1	0,00	0,6
2015-07-19 12:30	338	39	69	1,2	18,73	13,93	47,0	1001,51	7,68	13,93	18,65	15,30	3,3	0,00	0,6
2015-07-19 13:00	19	39	77	0,0	18,73	13,43	47,0	1001,51	8,89	13,43	18,65	15,34	2,4	0,00	0,6
2015-07-19 13:30	7	39	72	0,0	18,73	13,53	47,0	1001,51	7,95	13,53	18,65	15,10	2,6	0,00	0,6
2015-07-19 14:00	356	39	73	0,0	18,73	13,73	47,0	1001,51	8,35	13,73	18,65	15,37	3,0	0,00	0,6
2015-07-19 14:30	319	39	69	0,0	18,73	14,23	47,0	1002,51	7,97	14,23	18,65	15,60	2,4	0,00	0,6
2015-07-19 15:00	317	39	61	0,0	18,73	14,83	47,0	1002,51	6,64	14,83	18,65	15,71	3,3	0,00	0,6
2015-07-19 15:30	321	39	59	0,0	18,73	15,33	47,0	1002,51	6,60	15,33	18,65	16,10	3,3	0,00	0,6
2015-07-19 16:00	351	39	56	0,0	18,83	15,13	47,0	1002,51	5,62	15,13	18,75	15,73	3,1	0,00	0,6
2015-07-19 16:30	351	39	58	0,0	18,83	14,73	47,0	1002,51	5,78	14,73	18,75	15,44	3,7	0,00	0,6
2015-07-19 17:00	342	39	56	0,0	18,83	14,83	47,0	1002,51	5,34	14,83	18,75	15,43	2,6	0,00	0,6
2015-07-19 17:30	337	39	55	0,0	18,83	14,93	47,0	1002,51	5,16	14,93	18,75	15,48	2,8	0,00	0,6
2015-07-19 18:00	351	39	56	1,2	18,83	14,93	47,0	1002,51	5,43	14,93	18,75	15,53	3,1	0,00	0,6
2015-07-19 18:30	334	39	57	1,6	18,83	14,43	47,0	1002,51	5,24	14,43	18,75	15,09	2,4	0,00	0,6
2015-07-19 19:00	338	39	60	0,0	18,83	14,63	47,0	1002,51	6,20	14,63	18,75	15,46	2,0	0,00	0,6
2015-07-19 19:30	351	39	59	0,0	18,83	14,03	47,0	1002,51	5,39	14,03	18,75	14,80	2,2	0,00	0,6
2015-07-19 20:00	332	39	59	0,0	18,73	14,13	47,0	1002,51	5,48	14,13	18,65	14,90	1,4	0,00	0,6
2015-07-19 20:30	340	39	61	0,0	18,73	13,73	47,0	1002,51	5,61	13,73	18,65	14,61	1,4	0,00	0,6
2015-07-19 21:00	340	39	67	0,0	18,73	13,33	47,0	1002,51	6,66	13,33	18,65	14,58	0,0	0,00	0,6
2015-07-19 21:30	340	39	68	0,0	18,73	13,12	47,0	1002,51	6,70	13,12	18,65	14,44	0,0	0,00	0,6
2015-07-19 22:00	340	39	75	0,0	18,73	12,12	47,0	1002,51	7,23	12,12	18,65	13,90	0,0	0,00	0,6
2015-07-19 22:30	341	39	77	0,0	18,73	11,32	47,0	1002,51	6,86	11,32	18,65	13,24	0,0	0,00	0,6
2015-07-19 23:00	336	39	73	0,0	18,73	11,12	47,0	1002,51	5,86	11,12	18,65	12,76	1,2	0,00	0,6
2015-07-19 23:30	333	39	72	0,0	18,73	10,92	47,0	1003,51	5,46	10,92	18,65	12,50	1,2	0,00	0,6
2015-07-20 00:00	340	39	73	1,2	18,63	11,02	47,0	1003,51	5,76	11,02	18,55	12,66	1,2	0,00	0,0
2015-07-20 00:30	329	39	73	0,0	18,63	11,22	47,0	1002,51	5,96	11,22	18,55	12,86	1,4	0,00	0,0
2015-07-20 01:00	330	39	77	0,0	18,63	10,92	47,0	1003,51	6,47	10,92	18,55	12,84	0,0	0,00	0,0
2015-07-20 01:30	330	39	83	0,0	18,63	10,42	47,0	1003,51	7,12	10,42	18,55	12,77	0,0	0,00	0,0
2015-07-20 02:00	343	39	83	0,0	18,63	10,42	47,0	1003,51	7,12	10,42	18,55	12,77	0,0	0,00	0,0
2015-07-20 02:30	343	39	84	0,0	18,63	10,22	47,0	1003,51	7,11	10,22	18,55	12,65	0,0	0,00	0,0
2015-07-20 03:00	343	39	84	0,0	18,63	10,22	47,0	1003,51	7,11	10,22	18,55	12,65	0,0	0,00	0,0
2015-07-20 03:30	343	39	87	0,0	18,63	9,92	47,0	1003,51	7,35	9,92	18,55	12,58	0,0	0,00	0,0

Datum	Vindrikt	Fukt inne	Fukt ute	Vindhast	Temp in	Temp ute	Nb. Mån	Tryck	Daggp	Kyleffekt	Vix inne	Vix ute	Vindby	Korr lufttryck	Nederb./dygn
	°	Rh%	Rh%	m/s	°C	°C	mm	Mbar	°C	°C	°C	°C	m/s		mm
2015-07-20 04:00	343	39	89	0,0	18,63	9,82	47,0	1003,51	7,59	9,82	18,55	12,64	0,0	0,00	0,0
2015-07-20 04:30	351	39	95	0,0	18,63	9,62	47,0	1003,51	8,39	9,62	18,55	12,92	0,0	0,00	0,0
2015-07-20 05:00	351	39	96	0,0	18,53	9,52	47,0	1003,51	8,45	9,52	18,45	12,91	0,0	0,00	0,0
2015-07-20 05:30	351	39	96	0,0	18,53	9,92	47,0	1003,51	8,84	9,92	18,45	13,31	0,0	0,00	0,0
2015-07-20 06:00	351	39	95	0,0	18,53	9,92	47,0	1003,51	8,68	9,92	18,45	13,22	0,0	0,00	0,0
2015-07-20 06:30	351	39	96	0,0	18,53	9,92	47,0	1003,51	8,84	9,92	18,45	13,31	0,0	0,00	0,0
2015-07-20 07:00	351	39	95	0,0	18,53	10,42	47,0	1003,51	9,18	10,42	18,45	13,72	0,0	0,00	0,0
2015-07-20 07:30	331	39	90	0,0	18,63	10,92	47,0	1003,51	8,85	10,92	18,55	13,82	0,0	0,00	0,0
2015-07-20 08:00	311	39	87	0,0	18,63	11,22	47,0	1003,51	8,62	11,22	18,55	13,88	0,0	0,00	0,0
2015-07-20 08:30	323	39	86	0,0	18,63	11,32	47,0	1003,51	8,54	11,32	18,55	13,90	1,2	0,00	0,0
2015-07-20 09:00	309	39	84	0,0	18,63	11,82	47,0	1004,51	8,67	11,82	18,55	14,25	0,0	0,00	0,0
2015-07-20 09:30	339	39	83	0,0	18,73	11,52	47,0	1004,51	8,19	11,52	18,65	13,87	1,4	0,00	0,0
2015-07-20 10:00	340	39	76	0,0	18,73	12,32	47,0	1004,51	7,62	12,32	18,65	14,17	1,8	0,00	0,0
2015-07-20 10:30	351	39	78	0,0	18,73	12,32	47,0	1004,51	8,02	12,32	18,65	14,31	2,0	0,00	0,0
2015-07-20 11:00	330	39	80	0,0	18,73	11,82	47,0	1004,51	7,92	11,82	18,65	13,95	1,6	0,00	0,0
2015-07-20 11:30	308	39	69	1,2	18,73	13,33	47,0	1004,51	7,11	13,33	18,65	14,70	2,2	0,00	0,0
2015-07-20 12:00	323	39	62	2,2	18,73	13,83	47,0	1005,51	5,95	13,83	18,65	14,77	3,0	0,00	0,0
2015-07-20 12:30	275	39	56	1,8	18,63	14,23	47,0	1005,51	4,78	14,23	18,55	14,83	3,7	0,00	0,0
2015-07-20 13:00	325	38	54	2,2	18,63	15,13	47,0	1005,51	5,06	15,13	18,50	15,63	3,0	0,00	0,0
2015-07-20 13:30	311	38	51	1,2	18,63	15,43	47,0	1005,51	4,47	15,43	18,50	15,77	3,9	0,00	0,0
2015-07-20 14:00	304	38	49	2,0	18,63	15,73	47,0	1005,51	4,14	15,73	18,50	15,97	4,1	0,00	0,0
2015-07-20 14:30	308	38	49	1,2	18,63	15,93	47,0	1005,51	4,32	15,93	18,50	16,17	3,5	0,00	0,0
2015-07-20 15:00	277	38	48	1,8	18,63	16,13	47,0	1005,51	4,19	16,13	18,50	16,32	3,9	0,00	0,0
2015-07-20 15:30	282	38	48	1,2	18,63	15,83	47,0	1005,51	3,92	15,83	18,50	16,02	3,5	0,00	0,0
2015-07-20 16:00	319	38	49	0,0	18,73	15,83	47,0	1005,51	4,23	15,83	18,60	16,07	3,3	0,00	0,0
2015-07-20 16:30	279	38	48	0,0	18,73	15,83	47,0	1005,51	3,92	15,83	18,60	16,02	2,8	0,00	0,0
2015-07-20 17:00	311	38	48	0,0	18,73	15,93	47,0	1005,51	4,01	15,93	18,60	16,12	2,6	0,00	0,0
2015-07-20 17:30	314	38	46	2,2	18,73	16,13	47,0	1006,51	3,54	16,13	18,60	16,23	3,1	0,00	0,0
2015-07-20 18:00	291	38	46	1,2	18,73	16,23	47,0	1006,51	3,63	16,23	18,60	16,33	3,0	0,00	0,0
2015-07-20 18:30	317	38	46	0,0	18,73	15,53	47,0	1006,51	3,00	15,53	18,60	15,63	3,1	0,00	0,0
2015-07-20 19:00	345	38	46	1,6	18,73	14,93	47,0	1006,51	2,46	14,93	18,60	15,02	3,7	0,00	0,0
2015-07-20 19:30	315	38	48	0,0	18,73	14,53	47,0	1006,51	2,73	14,53	18,60	14,72	3,3	0,00	0,0
2015-07-20 20:00	327	38	49	0,0	18,73	14,23	47,0	1006,51	2,77	14,23	18,60	14,47	1,8	0,00	0,0
2015-07-20 20:30	326	38	49	0,0	18,73	14,03	47,0	1006,51	2,59	14,03	18,60	14,27	1,6	0,00	0,0
2015-07-20 21:00	331	38	51	0,0	18,73	13,23	47,0	1007,51	2,45	13,23	18,60	13,57	1,6	0,00	0,0
2015-07-20 21:30	339	38	54	0,0	18,73	12,32	47,0	1007,51	2,48	12,32	18,60	12,82	1,2	0,00	0,0
2015-07-20 22:00	351	38	57	0,0	18,73	11,22	47,0	1007,51	2,26	11,22	18,60	11,88	1,4	0,00	0,0
2015-07-20 22:30	335	38	63	0,0	18,63	10,12	47,0	1007,51	2,71	10,12	18,50	11,13	0,0	0,00	0,0
2015-07-20 23:00	336	38	66	0,0	18,63	9,32	47,0	1007,51	2,64	9,32	18,50	10,51	0,0	0,00	0,0
2015-07-20 23:30	347	38	69	0,0	18,63	8,82	47,0	1007,51	2,82	8,82	18,50	10,20	0,0	0,00	0,0
2015-07-21 00:00	347	38	72	0,0	18,53	8,02	47,0	1008,51	2,68	8,02	18,40	9,60	0,0	0,00	0,0
2015-07-21 00:30	342	38	80	0,0	18,53	6,82	47,0	1008,51	3,07	6,82	18,40	8,95	0,0	0,00	0,0
2015-07-21 01:00	338	38	77	0,0	18,53	7,22	47,0	1007,51	2,90	7,22	18,40	9,14	0,0	0,00	0,0
2015-07-21 01:30	339	38	79	0,0	18,53	6,52	47,0	1008,51	2,60	6,52	18,40	8,58	0,0	0,00	0,0
2015-07-21 02:00	339	38	79	0,0	18,43	6,52	47,0	1008,51	2,60	6,52	18,30	8,58	0,0	0,00	0,0
2015-07-21 02:30	351	38	81	0,0	18,43	6,52	47,0	1008,51	2,96	6,52	18,30	8,72	0,0	0,00	0,0



Datum	Vindrikt °	Fukt inne Rh%	Fukt ute Rh%	Vindhast m/s	Temp in °C	Temp ute °C	Nb. Mån mm	Tryck Mbar	Daggp °C	Kyleffekt °C	Vix inne °C	Vix ute °C	Vindby m/s	Korr lufttryck	Nederb./dygn mm
2015-07-21 03:00	351	38	77	0,0	18,43	6,72	47,0	1007,51	2,41	6,72	18,30	8,64	0,0	0,00	0,0
2015-07-21 03:30	329	38	74	0,0	18,43	7,22	47,0	1007,51	2,32	7,22	18,30	8,93	1,2	0,00	0,0
2015-07-21 04:00	331	38	73	0,0	18,43	7,42	47,0	1007,51	2,31	7,42	18,30	9,06	0,0	0,00	0,0
2015-07-21 04:30	333	38	75	0,0	18,33	7,12	47,0	1007,51	2,42	7,12	18,20	8,90	0,0	0,00	0,0
2015-07-21 05:00	332	38	76	0,0	18,33	7,22	47,0	1007,51	2,71	7,22	18,20	9,07	0,0	0,00	0,0
2015-07-21 05:30	332	38	77	0,0	18,33	7,52	47,0	1007,51	3,19	7,52	18,20	9,44	0,0	0,00	0,0
2015-07-21 06:00	332	38	79	0,0	18,33	7,52	47,0	1007,51	3,57	7,52	18,20	9,58	0,0	0,00	0,0
2015-07-21 06:30	333	38	82	0,0	18,33	7,82	47,0	1007,51	4,41	7,82	18,20	10,10	0,0	0,00	0,0
2015-07-21 07:00	351	38	73	0,0	18,43	8,62	47,0	1006,51	3,46	8,62	18,30	10,26	0,0	0,00	0,0
2015-07-21 07:30	351	38	72	0,0	18,63	9,22	47,0	1006,51	3,83	9,22	18,50	10,80	0,0	0,00	0,0
2015-07-21 08:00	351	38	68	0,0	18,63	10,22	47,0	1006,51	3,94	10,22	18,50	11,54	0,0	0,00	0,0
2015-07-21 08:30	63	38	65	0,0	18,73	11,32	47,0	1006,51	4,31	11,32	18,60	12,45	0,0	0,00	0,0
2015-07-21 09:00	141	38	63	1,6	18,73	12,32	47,0	1006,51	4,78	12,32	18,60	13,33	1,6	0,00	0,0
2015-07-21 09:30	146	38	59	0,0	18,73	12,42	47,0	1006,51	3,89	12,42	18,60	13,20	2,6	0,00	0,0
2015-07-21 10:00	101	38	62	0,0	18,73	13,53	47,0	1005,51	5,67	13,53	18,60	14,47	2,2	0,00	0,0
2015-07-21 10:30	98	38	59	1,6	18,63	13,73	47,0	1005,51	5,11	13,73	18,50	14,50	3,3	0,00	0,0
2015-07-21 11:00	131	38	59	4,3	18,63	14,53	47,0	1005,51	5,85	10,77	18,50	15,30	4,9	0,00	0,0
2015-07-21 11:30	166	38	60	0,0	18,63	14,83	47,0	1005,51	6,39	14,83	18,50	15,66	4,5	0,00	0,0
2015-07-21 12:00	136	38	57	3,1	18,63	14,73	47,0	1004,51	5,52	13,05	18,50	15,39	3,9	0,00	0,0
2015-07-21 12:30	167	38	61	0,0	18,53	15,13	47,0	1004,51	6,92	15,13	18,40	16,01	3,3	0,00	0,0
2015-07-21 13:00	121	38	58	0,0	18,53	15,73	47,0	1004,51	6,71	15,73	18,40	16,44	4,1	0,00	0,0
2015-07-21 13:30	152	38	58	2,2	18,53	15,63	47,0	1004,51	6,62	15,63	18,40	16,34	4,9	0,00	0,0
2015-07-21 14:00	93	38	58	2,8	18,53	15,83	47,0	1003,51	6,81	14,25	18,40	16,54	5,6	0,00	0,0
2015-07-21 14:30	106	38	57	1,6	18,53	16,23	47,0	1003,51	6,91	16,23	18,40	16,89	5,6	0,00	0,0
2015-07-21 15:00	173	38	60	0,0	18,53	15,93	47,0	1003,51	7,42	15,93	18,40	16,76	5,2	0,00	0,0
2015-07-21 15:30	159	38	59	0,0	18,53	15,93	47,0	1003,51	7,16	15,93	18,40	16,70	5,0	0,00	0,0
2015-07-21 16:00	136	38	60	3,3	18,53	16,03	47,0	1003,51	7,51	13,83	18,40	16,86	3,9	0,00	0,0
2015-07-21 16:30	128	38	61	0,0	18,53	16,13	47,0	1002,51	7,86	16,13	18,40	17,02	4,1	0,00	0,0
2015-07-21 17:00	126	38	60	1,8	18,53	16,23	47,0	1002,51	7,70	16,23	18,40	17,06	3,3	0,00	0,0
2015-07-21 17:30	119	38	62	0,0	18,53	16,03	47,0	1002,51	8,02	16,03	18,40	16,97	3,1	0,00	0,0
2015-07-21 18:00	138	38	66	3,0	18,43	15,23	47,0	1002,51	8,23	13,59	18,30	16,42	3,3	0,00	0,0
2015-07-21 18:30	146	38	80	0,0	18,43	13,63	47,0	1002,51	9,67	13,63	18,30	15,76	4,7	0,00	0,0
2015-07-21 19:00	115	39	86	0,0	18,43	13,12	47,0	1002,51	10,30	13,12	18,35	15,70	2,2	0,00	0,0
2015-07-21 19:30	139	39	88	0,0	18,43	12,72	48,8	1002,51	10,27	12,72	18,35	15,46	2,0	1,80	1,8
2015-07-21 20:00	139	39	90	0,0	18,43	12,52	48,8	1002,51	10,42	12,52	18,35	15,42	0,0	1,80	1,8
2015-07-21 20:30	135	39	92	0,0	18,43	12,42	48,8	1002,51	10,66	12,42	18,35	15,48	0,0	0,00	1,8
2015-07-21 21:00	122	39	93	0,0	18,43	12,12	48,8	1002,51	10,53	12,12	18,35	15,26	1,4	0,00	1,8
2015-07-21 21:30	129	39	93	0,0	18,43	11,92	48,8	1002,51	10,34	11,92	18,35	15,06	0,0	0,00	1,8
2015-07-21 22:00	126	39	94	0,0	18,43	11,72	48,8	1002,51	10,30	11,72	18,35	14,94	0,0	0,00	1,8
2015-07-21 22:30	129	39	95	0,0	18,33	11,62	48,8	1001,51	10,37	11,62	18,25	14,93	0,0	0,00	1,8
2015-07-21 23:00	125	39	96	0,0	18,33	11,22	48,8	1001,51	10,13	11,22	18,25	14,61	0,0	0,00	1,8
2015-07-21 23:30	127	39	97	0,0	18,33	10,92	48,8	1001,51	10,00	10,92	18,25	14,39	0,0	0,00	1,8
2015-07-22 00:00	128	39	99	0,0	18,33	10,82	48,8	1001,51	10,21	10,82	18,25	14,47	0,0	0,00	0,0
2015-07-22 00:30	129	39	99	0,0	18,33	10,82	48,8	1001,51	10,21	10,82	18,25	14,47	0,0	0,00	0,0
2015-07-22 01:00	129	39	99	0,0	18,33	10,62	48,8	1001,51	10,01	10,62	18,25	14,27	0,0	0,00	0,0
2015-07-22 01:30	128	39	100	0,0	18,23	10,42	48,8	1001,51	9,97	10,42	18,14	14,15	0,0	0,00	0,0

Datum	Vindrikt °	Fukt inne Rh%	Fukt ute Rh%	Vindhast m/s	Temp in °C	Temp ute °C	Nb. Mån mm	Tryck Mbar	Daggp °C	Kyleffekt °C	Vix inne °C	Vix ute °C	Vindby m/s	Korr lufttryck	Nederb./dygn mm
2015-07-22 02:00	126	39	100	0,0	18,23	10,22	48,8	1001,51	9,77	10,22	18,14	13,95	0,0	0,00	0,0
2015-07-22 02:30	126	39	100	0,0	18,23	10,42	48,8	1001,51	9,97	10,42	18,14	14,15	0,0	0,00	0,0
2015-07-22 03:00	129	39	100	0,0	18,23	10,32	48,8	1001,51	9,87	10,32	18,14	14,05	0,0	0,00	0,0
2015-07-22 03:30	126	39	100	0,0	18,23	10,22	48,8	1001,51	9,77	10,22	18,14	13,95	0,0	0,00	0,0
2015-07-22 04:00	127	39	100	0,0	18,23	10,22	48,8	1001,51	9,77	10,22	18,14	13,95	0,0	0,00	0,0
2015-07-22 04:30	129	39	100	0,0	18,23	10,02	48,8	1001,51	9,57	10,02	18,14	13,75	0,0	0,00	0,0
2015-07-22 05:00	126	39	100	0,0	18,23	9,92	48,8	1001,51	9,47	9,92	18,14	13,65	0,0	0,00	0,0
2015-07-22 05:30	125	39	100	0,0	18,23	10,02	48,8	1001,51	9,57	10,02	18,14	13,75	0,0	0,00	0,0
2015-07-22 06:00	127	39	100	0,0	18,23	10,12	48,8	1001,51	9,67	10,12	18,14	13,85	0,0	0,00	0,0
2015-07-22 06:30	126	39	100	0,0	18,23	10,32	48,8	1001,51	9,87	10,32	18,14	14,05	1,4	0,00	0,0
2015-07-22 07:00	123	39	100	0,0	18,33	10,32	48,8	1002,51	9,87	10,32	18,25	14,05	0,0	0,00	0,0
2015-07-22 07:30	125	39	100	0,0	18,43	10,62	48,8	1002,51	10,17	10,62	18,35	14,35	0,0	0,00	0,0
2015-07-22 08:00	127	39	100	0,0	18,53	10,92	48,8	1002,51	10,47	10,92	18,45	14,65	0,0	0,00	0,0
2015-07-22 08:30	141	39	100	0,0	18,63	11,32	48,8	1002,51	10,87	11,32	18,55	15,05	0,0	0,00	0,0
2015-07-22 09:00	137	39	100	0,0	18,63	11,42	48,8	1002,51	10,97	11,42	18,55	15,15	0,0	0,00	0,0
2015-07-22 09:30	131	39	100	0,0	18,63	12,52	48,8	1002,51	12,06	12,52	18,55	16,25	1,2	0,00	0,0
2015-07-22 10:00	136	39	99	0,0	18,63	12,92	48,8	1002,51	12,30	12,92	18,55	16,57	1,6	0,00	0,0
2015-07-22 10:30	135	39	97	0,0	18,63	13,33	48,8	1002,51	12,38	13,33	18,55	16,80	1,8	0,00	0,0
2015-07-22 11:00	159	39	93	0,0	18,63	13,93	48,8	1002,51	12,31	13,93	18,55	17,06	1,2	0,00	0,0
2015-07-22 11:30	162	39	89	0,0	18,63	14,43	48,8	1003,51	12,12	14,43	18,55	17,24	1,6	0,00	0,0
2015-07-22 12:00	122	39	86	0,0	18,63	14,93	48,8	1003,51	12,07	14,93	18,55	17,51	2,0	0,00	0,0
2015-07-22 12:30	146	39	84	0,0	18,53	15,23	48,8	1003,51	11,99	15,23	18,45	17,65	2,2	0,00	0,0
2015-07-22 13:00	133	39	76	0,0	18,53	16,13	48,8	1003,51	11,29	16,13	18,45	17,97	2,0	0,00	0,0
2015-07-22 13:30	116	39	72	0,0	18,53	16,43	48,8	1003,51	10,73	16,43	18,45	18,00	3,3	0,00	0,0
2015-07-22 14:00	110	39	70	0,0	18,63	17,03	48,8	1003,51	10,86	17,03	18,55	18,47	2,6	0,00	0,0
2015-07-22 14:30	136	39	63	3,3	18,63	18,13	48,8	1003,51	10,24	16,21	18,55	19,14	3,9	0,00	0,0
2015-07-22 15:00	113	39	66	0,0	18,63	16,83	48,8	1003,51	9,75	16,83	18,55	18,02	3,3	0,00	0,0
2015-07-22 15:30	118	39	63	0,0	18,63	17,13	48,8	1003,51	9,30	17,13	18,55	18,13	1,4	0,00	0,0
2015-07-22 16:00	113	39	62	0,0	18,63	17,23	48,8	1003,51	9,15	17,23	18,55	18,18	1,4	0,00	0,0
2015-07-22 16:30	100	40	62	0,0	18,63	16,83	48,8	1002,51	8,77	16,83	18,59	17,77	0,0	0,00	0,0
2015-07-22 17:00	347	40	73	1,6	18,63	15,03	48,8	1003,51	9,60	15,03	18,59	16,67	4,1	0,00	0,0
2015-07-22 17:30	351	40	74	0,0	18,63	15,53	48,8	1003,51	10,29	15,53	18,59	17,24	2,2	0,00	0,0
2015-07-22 18:00	330	40	72	0,0	18,63	15,43	48,8	1003,51	9,77	15,43	18,59	17,00	1,8	0,00	0,0
2015-07-22 18:30	321	40	74	0,0	18,63	15,23	48,8	1003,51	10,00	15,23	18,59	16,94	2,4	0,00	0,0
2015-07-22 19:00	356	40	79	0,0	18,63	14,83	48,8	1003,51	10,64	14,83	18,59	16,88	1,4	0,00	0,0
2015-07-22 19:30	351	40	78	0,0	18,63	14,73	48,8	1004,51	10,34	14,73	18,59	16,71	1,6	0,00	0,0
2015-07-22 20:00	343	40	82	0,0	18,63	14,33	48,8	1004,51	10,73	14,33	18,59	16,60	1,4	0,00	0,0
2015-07-22 20:30	343	40	89	1,4	18,63	13,73	48,8	1004,51	11,43	13,73	18,59	16,54	1,4	0,00	0,0
2015-07-22 21:00	336	40	91	0,0	18,63	13,12	48,8	1004,51	11,18	13,12	18,59	16,10	2,4	0,00	0,0
2015-07-22 21:30	336	40	92	0,0	18,63	12,42	50,0	1005,51	10,66	12,42	18,59	15,48	1,8	1,20	1,2
2015-07-22 22:00	351	40	95	0,0	18,63	12,02	50,0	1005,51	10,77	12,02	18,59	15,33	1,6	1,20	1,2
2015-07-22 22:30	317	40	97	0,0	18,63	11,82	50,0	1005,51	10,89	11,82	18,59	15,29	1,2	0,00	1,2
2015-07-22 23:00	356	40	97	0,0	18,63	12,02	50,0	1005,51	11,09	12,02	18,59	15,49	0,0	0,00	1,2
2015-07-22 23:30	356	40	96	0,0	18,63	11,82	50,0	1005,51	10,73	11,82	18,59	15,21	0,0	0,00	1,2
2015-07-23 00:00	356	40	95	0,0	18,63	11,32	50,0	1005,51	10,07	11,32	18,59	14,63	0,0	0,00	0,0
2015-07-23 00:30	356	40	93	0,0	18,53	11,12	50,0	1005,51	9,55	11,12	18,49	14,26	0,0	0,00	0,0

Datum	Vindrikt	Fukt inne	Fukt ute	Vindhast	Temp in	Temp ute	Nb. Mån	Tryck	Daggp	Kyleffekt	Vix inne	Vix ute	Vindby	Korr lufttryck	Nederb./dygn
	°	Rh%	Rh%	m/s	°C	°C	mm	Mbar	°C	°C	°C	°C	m/s		mm
2015-07-23 01:00	356	40	91	0,0	18,53	10,92	50,0	1005,51	9,01	10,92	18,49	13,90	0,0	0,00	0,0
2015-07-23 01:30	356	40	92	0,0	18,53	10,52	50,0	1005,51	8,79	10,52	18,49	13,58	0,0	0,00	0,0
2015-07-23 02:00	356	40	94	0,0	18,53	10,42	50,0	1005,51	9,02	10,42	18,49	13,64	0,0	0,00	0,0
2015-07-23 02:30	356	41	94	0,0	18,53	10,42	50,0	1005,51	9,02	10,42	18,53	13,64	0,0	0,00	0,0
2015-07-23 03:00	356	41	94	0,0	18,53	10,32	50,0	1005,51	8,92	10,32	18,53	13,54	0,0	0,00	0,0
2015-07-23 03:30	356	41	95	0,0	18,53	10,22	50,0	1005,51	8,98	10,22	18,53	13,52	0,0	0,00	0,0
2015-07-23 04:00	351	41	97	0,0	18,53	9,92	50,0	1005,51	9,00	9,92	18,53	13,39	1,2	0,00	0,0
2015-07-23 04:30	351	40	97	0,0	18,53	10,02	50,0	1005,51	9,10	10,02	18,49	13,49	0,0	0,00	0,0
2015-07-23 05:00	351	40	98	0,0	18,53	9,92	50,0	1005,51	9,16	9,92	18,49	13,48	0,0	0,00	0,0
2015-07-23 05:30	337	40	97	0,0	18,53	9,92	50,0	1005,51	9,00	9,92	18,49	13,39	2,0	0,00	0,0
2015-07-23 06:00	351	40	94	0,0	18,53	9,82	50,0	1005,51	8,42	9,82	18,49	13,04	1,6	0,00	0,0
2015-07-23 06:30	356	40	94	0,0	18,53	9,72	50,0	1004,51	8,33	9,72	18,49	12,94	0,0	0,00	0,0
2015-07-23 07:00	351	40	93	0,0	18,53	9,82	50,0	1005,51	8,26	9,82	18,49	12,96	1,4	0,00	0,0
2015-07-23 07:30	347	41	93	0,0	18,53	9,92	50,0	1004,51	8,36	9,92	18,53	13,06	0,0	0,00	0,0
2015-07-23 08:00	347	41	93	0,0	18,53	9,92	50,0	1004,51	8,36	9,92	18,53	13,06	1,8	0,00	0,0
2015-07-23 08:30	343	40	91	0,0	18,53	10,12	50,0	1004,51	8,23	10,12	18,49	13,10	3,0	0,00	0,0
2015-07-23 09:00	344	40	92	0,0	18,63	10,42	50,0	1004,51	8,69	10,42	18,59	13,48	3,1	0,00	0,0
2015-07-23 09:30	67	40	90	2,0	18,63	10,92	50,0	1004,51	8,85	10,92	18,59	13,82	3,9	0,00	0,0
2015-07-23 10:00	351	40	87	1,2	18,63	11,02	50,0	1004,51	8,43	11,02	18,59	13,68	4,1	0,00	0,0
2015-07-23 10:30	344	40	86	1,2	18,63	11,32	50,0	1004,51	8,54	11,32	18,59	13,90	2,6	0,00	0,0
2015-07-23 11:00	356	40	91	0,0	18,63	11,32	50,0	1004,51	9,41	11,32	18,59	14,30	2,6	0,00	0,0
2015-07-23 11:30	337	40	88	0,0	18,63	11,42	50,0	1004,51	8,99	11,42	18,59	14,16	1,8	0,00	0,0
2015-07-23 12:00	339	40	86	0,0	18,63	11,32	50,0	1004,51	8,54	11,32	18,59	13,90	3,0	0,00	0,0
2015-07-23 12:30	356	40	87	0,0	18,63	11,62	50,0	1003,51	9,01	11,62	18,59	14,28	1,4	0,00	0,0
2015-07-23 13:00	351	40	85	0,0	18,63	12,22	50,0	1003,51	9,24	12,22	18,59	14,73	2,0	0,00	0,0
2015-07-23 13:30	356	40	85	0,0	18,63	12,52	50,6	1003,51	9,54	12,52	18,59	15,03	1,4	0,60	0,6
2015-07-23 14:00	335	40	84	0,0	18,63	12,82	50,6	1003,51	9,65	12,82	18,59	15,25	1,4	0,60	0,6
2015-07-23 14:30	328	40	75	0,0	18,73	13,33	50,6	1003,51	8,39	13,33	18,69	15,10	2,2	0,00	0,6
2015-07-23 15:00	338	40	76	0,0	18,73	13,23	50,6	1003,51	8,49	13,23	18,69	15,07	2,6	0,00	0,6
2015-07-23 15:30	347	40	79	0,0	18,73	13,33	50,6	1003,51	9,19	13,33	18,69	15,38	3,0	0,00	0,6
2015-07-23 16:00	318	40	78	0,0	18,73	13,53	50,6	1003,51	9,18	13,53	18,69	15,51	1,4	0,00	0,6
2015-07-23 16:30	304	40	80	0,0	18,73	13,73	50,6	1003,51	9,77	13,73	18,69	15,86	0,0	0,00	0,6
2015-07-23 17:00	351	40	80	0,0	18,73	12,92	50,6	1003,51	8,99	12,92	18,69	15,06	2,0	0,00	0,6
2015-07-23 17:30	341	40	89	0,0	18,73	12,12	51,8	1003,51	9,85	12,12	18,69	14,94	1,2	1,20	1,8
2015-07-23 18:00	351	40	94	0,0	18,73	11,72	52,4	1004,51	10,30	11,72	18,69	14,94	1,6	1,80	2,4
2015-07-23 18:30	351	40	97	0,0	18,73	11,92	52,4	1003,51	10,99	11,92	18,69	15,39	0,0	0,60	2,4
2015-07-23 19:00	351	40	97	0,0	18,63	12,02	54,8	1003,51	11,09	12,02	18,59	15,49	3,5	2,40	4,8
2015-07-23 19:30	351	40	98	0,0	18,63	11,92	54,8	1003,51	11,15	11,92	18,59	15,48	0,0	2,40	4,8
2015-07-23 20:00	351	40	98	0,0	18,63	11,62	56,0	1003,51	10,85	11,62	18,59	15,18	0,0	1,20	6,0
2015-07-23 20:30	351	40	99	0,0	18,63	11,42	56,0	1003,51	10,81	11,42	18,59	15,07	0,0	1,20	6,0
2015-07-23 21:00	351	40	99	0,0	18,63	11,22	56,0	1003,51	10,61	11,22	18,59	14,87	0,0	0,00	6,0
2015-07-23 21:30	351	40	100	0,0	18,63	11,02	57,8	1004,51	10,57	11,02	18,59	14,75	0,0	1,80	7,8
2015-07-23 22:00	351	40	100	0,0	18,63	10,72	58,4	1004,51	10,27	10,72	18,59	14,45	0,0	2,40	8,4
2015-07-23 22:30	351	40	100	0,0	18,63	10,52	58,4	1004,51	10,07	10,52	18,59	14,25	0,0	0,60	8,4
2015-07-23 23:00	351	40	100	0,0	18,53	10,22	59,6	1004,51	9,77	10,22	18,49	13,95	1,4	1,20	9,6
2015-07-23 23:30	336	40	100	0,0	18,53	10,02	60,8	1004,51	9,57	10,02	18,49	13,75	2,0	2,40	10,8

Datum	Vindrikt	Fukt inne	Fukt ute	Vindhast	Temp in	Temp ute	Nb. Mån	Tryck	Daggp	Kyleffekt	Vix inne	Vix ute	Vindby	Korr lufttryck	Nederb./dygn
	°	Rh%	Rh%	m/s	°C	°C	mm	Mbar	°C	°C	°C	°C	m/s		mm
2015-07-24 00:00	325	41	100	0,0	18,53	9,82	60,8	1004,51	9,37	9,82	18,53	13,55	1,6	1,20	0,0
2015-07-24 00:30	334	41	100	0,0	18,53	9,52	62,0	1004,51	9,07	9,52	18,53	13,25	1,2	1,20	1,2
2015-07-24 01:00	329	41	100	0,0	18,43	9,32	63,2	1004,51	8,87	9,32	18,43	13,05	1,4	2,40	2,4
2015-07-24 01:30	306	41	100	0,0	18,43	9,12	65,0	1004,51	8,67	9,12	18,43	12,85	1,4	3,00	4,2
2015-07-24 02:00	339	41	100	0,0	18,43	9,02	67,4	1004,51	8,57	9,02	18,43	12,75	1,2	4,20	6,6
2015-07-24 02:30	340	41	100	0,0	18,43	8,72	70,4	1004,51	8,27	8,72	18,43	12,45	1,4	5,40	9,6
2015-07-24 03:00	327	41	100	0,0	18,43	8,62	71,0	1004,51	8,17	8,62	18,43	12,35	1,4	3,60	10,2
2015-07-24 03:30	318	41	100	0,0	18,33	8,52	72,8	1005,51	8,07	8,52	18,33	12,25	0,0	2,40	12,0
2015-07-24 04:00	331	41	100	0,0	18,33	8,52	74,0	1005,51	8,07	8,52	18,33	12,25	1,2	3,00	13,2
2015-07-24 04:30	329	41	100	0,0	18,33	8,52	74,6	1005,51	8,07	8,52	18,33	12,25	1,6	1,80	13,8
2015-07-24 05:00	331	41	100	0,0	18,33	8,52	74,6	1005,51	8,07	8,52	18,33	12,25	1,4	0,60	13,8
2015-07-24 05:30	337	41	100	0,0	18,33	8,42	75,8	1005,51	7,97	8,42	18,33	12,15	1,4	1,20	15,0
2015-07-24 06:00	337	41	100	0,0	18,33	8,42	76,4	1005,51	7,97	8,42	18,33	12,15	0,0	1,80	15,6
2015-07-24 06:30	333	41	100	0,0	18,33	8,32	78,2	1005,51	7,87	8,32	18,33	12,05	1,2	2,40	17,4
2015-07-24 07:00	329	41	100	0,0	18,43	8,42	79,4	1005,51	7,97	8,42	18,43	12,15	0,0	3,00	18,6
2015-07-24 07:30	320	40	100	0,0	18,63	8,52	80,0	1005,51	8,07	8,52	18,59	12,25	1,2	1,80	19,2
2015-07-24 08:00	330	40	100	0,0	18,63	8,62	81,2	1005,51	8,17	8,62	18,59	12,35	1,6	1,80	20,4
2015-07-24 08:30	328	40	100	0,0	18,63	8,82	81,2	1005,51	8,37	8,82	18,59	12,55	1,4	1,20	20,4
2015-07-24 09:00	324	40	100	0,0	18,63	9,02	81,8	1005,51	8,57	9,02	18,59	12,75	1,4	0,60	21,0
2015-07-24 09:30	338	40	100	0,0	18,73	9,22	81,8	1006,51	8,77	9,22	18,69	12,95	0,0	0,60	21,0
2015-07-24 10:00	304	40	100	0,0	18,73	9,52	81,8	1006,51	9,07	9,52	18,69	13,25	1,2	0,00	21,0
2015-07-24 10:30	329	40	100	0,0	18,73	9,62	81,8	1006,51	9,17	9,62	18,69	13,35	1,6	0,00	21,0
2015-07-24 11:00	299	40	98	0,0	18,73	10,32	81,8	1006,51	9,56	10,32	18,69	13,88	1,8	0,00	21,0
2015-07-24 11:30	336	40	94	0,0	18,73	10,92	81,8	1006,51	9,51	10,92	18,69	14,14	2,2	0,00	21,0
2015-07-24 12:00	311	40	93	0,0	18,73	11,72	81,8	1006,51	10,14	11,72	18,69	14,86	1,6	0,00	21,0
2015-07-24 12:30	335	41	86	0,0	18,83	11,12	81,8	1006,51	8,35	11,12	18,84	13,70	2,0	0,00	21,0
2015-07-24 13:00	308	41	78	1,2	18,83	12,02	81,8	1006,51	7,73	12,02	18,84	14,01	2,6	0,00	21,0
2015-07-24 13:30	292	41	77	0,0	18,73	12,22	81,8	1006,51	7,73	12,22	18,73	14,14	2,8	0,00	21,0
2015-07-24 14:00	310	40	74	1,2	18,73	12,62	81,8	1007,51	7,51	12,62	18,69	14,33	2,6	0,00	21,0
2015-07-24 14:30	330	40	74	1,6	18,63	12,32	81,8	1007,51	7,22	12,32	18,59	14,03	2,0	0,00	21,0
2015-07-24 15:00	326	40	75	0,0	18,63	12,52	81,8	1007,51	7,62	12,52	18,59	14,30	2,0	0,00	21,0
2015-07-24 15:30	328	40	70	0,0	18,63	13,23	81,8	1006,51	7,23	13,23	18,59	14,67	3,1	0,00	21,0
2015-07-24 16:00	311	41	64	1,2	18,73	13,83	81,8	1006,51	6,44	13,83	18,73	14,89	3,1	0,00	21,0
2015-07-24 16:30	279	40	63	1,4	18,73	14,43	81,8	1006,51	6,76	14,43	18,69	15,43	3,0	0,00	21,0
2015-07-24 17:00	351	40	60	0,0	18,73	14,43	81,8	1006,51	6,02	14,43	18,69	15,26	2,8	0,00	21,0
2015-07-24 17:30	318	40	62	1,2	18,73	13,73	81,8	1006,51	5,86	13,73	18,69	14,67	2,8	0,00	21,0
2015-07-24 18:00	308	40	60	0,0	18,73	14,33	81,8	1006,51	5,92	14,33	18,69	15,16	2,8	0,00	21,0
2015-07-24 18:30	338	40	68	0,0	18,63	13,33	81,8	1006,51	6,89	13,33	18,59	14,64	1,6	0,00	21,0
2015-07-24 19:00	336	40	70	0,0	18,63	12,82	81,8	1007,51	6,85	12,82	18,59	14,27	0,0	0,00	21,0
2015-07-24 19:30	122	40	78	0,0	18,63	12,72	81,8	1006,51	8,41	12,72	18,59	14,71	2,6	0,00	21,0
2015-07-24 20:00	157	40	77	0,0	18,73	13,43	81,8	1006,51	8,89	13,43	18,69	15,34	1,6	0,00	21,0
2015-07-24 20:30	151	40	79	0,0	18,73	12,72	81,8	1007,51	8,60	12,72	18,69	14,78	1,6	0,00	21,0
2015-07-24 21:00	136	40	84	0,0	18,63	12,12	81,8	1007,51	8,96	12,12	18,59	14,55	2,2	0,00	21,0
2015-07-24 21:30	126	40	85	0,0	18,63	11,52	81,8	1007,51	8,56	11,52	18,59	14,03	2,0	0,00	21,0
2015-07-24 22:00	131	40	85	0,0	18,63	10,82	81,8	1007,51	7,87	10,82	18,59	13,33	0,0	0,00	21,0
2015-07-24 22:30	126	40	86	0,0	18,63	9,82	81,8	1007,51	7,07	9,82	18,59	12,40	0,0	0,00	21,0

Datum	Vindrikt °	Fukt inne Rh%	Fukt ute Rh%	Vindhast m/s	Temp in °C	Temp ute °C	Nb. Mån mm	Tryck Mbar	Daggp °C	Kyleffekt °C	Vix inne °C	Vix ute °C	Vindby m/s	Korr lufttryck	Nederb./dygn mm
2015-07-24 23:00	132	40	88	0,0	18,63	9,12	81,8	1007,51	6,73	9,12	18,59	11,86	0,0	0,00	21,0
2015-07-24 23:30	131	40	90	0,0	18,63	8,12	81,8	1007,51	6,09	8,12	18,59	11,01	0,0	0,00	21,0
2015-07-25 00:00	127	40	94	0,0	18,53	7,52	81,8	1008,51	6,15	7,52	18,49	10,74	0,0	0,00	0,0
2015-07-25 00:30	128	41	95	0,0	18,53	6,82	81,8	1008,51	5,61	6,82	18,53	10,12	0,0	0,00	0,0
2015-07-25 01:00	127	41	96	0,0	18,53	6,32	81,8	1008,51	5,27	6,32	18,53	9,71	0,0	0,00	0,0
2015-07-25 01:30	128	41	95	0,0	18,53	5,82	81,8	1008,51	4,62	5,82	18,53	9,12	0,0	0,00	0,0
2015-07-25 02:00	126	41	97	0,0	18,43	5,42	81,8	1008,51	4,53	5,42	18,43	8,89	0,0	0,00	0,0
2015-07-25 02:30	125	41	100	0,0	18,43	5,52	81,8	1008,51	5,08	5,52	18,43	9,25	0,0	0,00	0,0
2015-07-25 03:00	27	41	97	0,0	18,43	5,92	81,8	1008,51	5,03	5,92	18,43	9,39	0,0	0,00	0,0
2015-07-25 03:30	27	41	94	0,0	18,43	4,62	81,8	1009,51	3,28	4,62	18,43	7,84	0,0	0,00	0,0
2015-07-25 04:00	26	41	95	0,0	18,33	4,32	81,8	1009,51	3,13	4,32	18,33	7,62	0,0	0,00	0,0
2015-07-25 04:30	26	40	96	0,0	18,33	4,02	81,8	1009,51	2,99	4,02	18,29	7,40	0,0	0,00	0,0
2015-07-25 05:00	27	40	98	0,0	18,33	4,02	81,8	1009,51	3,29	4,02	18,29	7,57	0,0	0,00	0,0
2015-07-25 05:30	25	40	100	0,0	18,23	5,02	81,8	1009,51	4,58	5,02	18,19	8,75	0,0	0,00	0,0
2015-07-25 06:00	25	40	100	0,0	18,23	6,42	81,8	1010,51	5,98	6,42	18,19	10,15	0,0	0,00	0,0
2015-07-25 06:30	26	40	99	0,0	18,33	8,02	81,8	1010,51	7,42	8,02	18,29	11,66	0,0	0,00	0,0
2015-07-25 07:00	27	40	93	0,0	18,53	8,32	81,8	1010,51	6,78	8,32	18,49	11,46	0,0	0,00	0,0
2015-07-25 07:30	356	40	87	0,0	18,63	9,12	81,8	1010,51	6,56	9,12	18,59	11,78	0,0	0,00	0,0
2015-07-25 08:00	323	40	83	0,0	18,73	9,62	81,8	1010,51	6,34	9,62	18,69	11,97	1,2	0,00	0,0
2015-07-25 08:30	323	40	77	0,0	18,73	10,42	81,8	1010,51	5,99	10,42	18,69	12,34	1,4	0,00	0,0
2015-07-25 09:00	339	40	74	0,0	18,73	11,32	81,8	1010,51	6,26	11,32	18,69	13,03	1,4	0,00	0,0
2015-07-25 09:30	330	40	67	0,0	18,73	11,72	81,8	1011,51	5,14	11,72	18,69	12,98	1,6	0,00	0,0
2015-07-25 10:00	324	40	67	0,0	18,73	12,22	81,8	1011,51	5,62	12,22	18,69	13,48	2,2	0,00	0,0
2015-07-25 10:30	333	39	67	0,0	18,73	12,42	81,8	1011,51	5,81	12,42	18,65	13,68	1,8	0,00	0,0
2015-07-25 11:00	351	39	63	0,0	18,63	12,92	81,8	1011,51	5,35	12,92	18,55	13,93	1,6	0,00	0,0
2015-07-25 11:30	158	39	63	0,0	18,63	13,43	81,8	1011,51	5,82	13,43	18,55	14,43	1,6	0,00	0,0
2015-07-25 12:00	159	39	63	0,0	18,63	13,43	81,8	1011,51	5,82	13,43	18,55	14,43	0,0	0,00	0,0
2015-07-25 12:30	139	40	59	0,0	18,53	13,12	81,8	1011,51	4,55	13,12	18,49	13,90	1,4	0,00	0,0
2015-07-25 13:00	346	40	53	0,0	18,53	13,93	81,8	1011,51	3,67	13,93	18,49	14,37	1,4	0,00	0,0
2015-07-25 13:30	11	40	58	0,0	18,53	14,53	81,8	1011,51	5,59	14,53	18,49	15,24	1,2	0,00	0,0
2015-07-25 14:00	325	40	54	0,0	18,53	14,03	81,8	1011,51	4,05	14,03	18,49	14,52	3,0	0,00	0,0
2015-07-25 14:30	351	40	51	1,6	18,53	15,63	81,8	1011,51	4,66	15,63	18,49	15,97	1,6	0,00	0,0
2015-07-25 15:00	351	40	48	0,0	18,63	15,53	81,8	1011,51	3,64	15,53	18,59	15,72	3,0	0,00	0,0
2015-07-25 15:30	344	40	50	0,0	18,63	14,93	81,8	1011,51	3,71	14,93	18,59	15,22	1,8	0,00	0,0
2015-07-25 16:00	343	40	51	0,0	18,63	15,03	81,8	1011,51	4,10	15,03	18,59	15,37	2,2	0,00	0,0
2015-07-25 16:30	324	40	49	0,0	18,63	16,03	81,8	1011,51	4,41	16,03	18,59	16,27	2,0	0,00	0,0
2015-07-25 17:00	329	40	48	1,2	18,63	14,93	81,8	1011,51	3,10	14,93	18,59	15,12	2,4	0,00	0,0
2015-07-25 17:30	351	40	50	0,0	18,63	14,73	81,8	1010,51	3,53	14,73	18,59	15,02	1,4	0,00	0,0
2015-07-25 18:00	338	40	48	1,2	18,63	14,63	81,8	1010,51	2,82	14,63	18,59	14,82	2,4	0,00	0,0
2015-07-25 18:30	337	40	50	0,0	18,63	14,73	81,8	1010,51	3,53	14,73	18,59	15,02	3,0	0,00	0,0
2015-07-25 19:00	334	40	51	0,0	18,63	14,73	81,8	1010,51	3,83	14,73	18,59	15,07	2,2	0,00	0,0
2015-07-25 19:30	311	40	54	0,0	18,63	14,33	81,8	1010,51	4,32	14,33	18,59	14,82	1,2	0,00	0,0
2015-07-25 20:00	69	40	58	0,0	18,53	14,03	81,8	1010,51	5,13	14,03	18,49	14,74	1,2	0,00	0,0
2015-07-25 20:30	94	40	63	0,0	18,53	13,53	81,8	1010,51	5,91	13,53	18,49	14,53	1,2	0,00	0,0
2015-07-25 21:00	74	40	66	0,0	18,53	12,82	81,8	1010,51	5,96	12,82	18,49	14,01	1,2	0,00	0,0
2015-07-25 21:30	75	40	68	0,0	18,53	12,22	81,8	1010,51	5,84	12,22	18,49	13,54	0,0	0,00	0,0

Datum	Vindrikt °	Fukt inne Rh%	Fukt ute Rh%	Vindhast m/s	Temp in °C	Temp ute °C	Nb. Mån mm	Tryck Mbar	Daggp °C	Kyleffekt °C	Vix inne °C	Vix ute °C	Vindby m/s	Korr lufttryck	Nederb./dygn mm
2015-07-25 22:00	68	40	72	0,0	18,53	11,52	81,8	1010,51	6,04	11,52	18,49	13,10	0,0	0,00	0,0
2015-07-25 22:30	69	40	72	0,0	18,43	11,02	81,8	1010,51	5,56	11,02	18,39	12,60	0,0	0,00	0,0
2015-07-25 23:00	27	40	72	0,0	18,43	10,72	81,8	1010,51	5,27	10,72	18,39	12,30	0,0	0,00	0,0
2015-07-25 23:30	297	40	75	0,0	18,43	10,22	81,8	1010,51	5,40	10,22	18,39	12,00	0,0	0,00	0,0
2015-07-26 00:00	356	40	77	0,0	18,43	10,02	81,8	1009,51	5,60	10,02	18,39	11,94	0,0	0,00	0,0
2015-07-26 00:30	351	40	77	0,0	18,43	9,92	81,8	1009,51	5,51	9,92	18,39	11,84	0,0	0,00	0,0
2015-07-26 01:00	331	40	78	0,0	18,43	9,82	81,8	1009,51	5,60	9,82	18,39	11,81	1,2	0,00	0,0
2015-07-26 01:30	26	40	78	0,0	18,43	9,72	81,8	1009,51	5,51	9,72	18,39	11,71	1,4	0,00	0,0
2015-07-26 02:00	276	40	79	0,0	18,33	9,62	81,8	1009,51	5,60	9,62	18,29	11,68	1,2	0,00	0,0
2015-07-26 02:30	295	40	79	0,0	18,33	9,72	81,8	1009,51	5,70	9,72	18,29	11,78	1,2	0,00	0,0
2015-07-26 03:00	337	40	79	0,0	18,33	9,42	81,8	1008,51	5,41	9,42	18,29	11,48	1,6	0,00	0,0
2015-07-26 03:30	335	40	83	0,0	18,33	9,32	81,8	1008,51	6,05	9,32	18,29	11,67	1,4	0,00	0,0
2015-07-26 04:00	331	40	86	0,0	18,23	9,12	81,8	1008,51	6,39	9,12	18,19	11,70	2,0	0,00	0,0
2015-07-26 04:30	332	40	88	0,0	18,23	9,02	81,8	1007,51	6,64	9,02	18,19	11,76	2,4	0,00	0,0
2015-07-26 05:00	320	40	90	0,0	18,23	9,02	81,8	1007,51	6,98	9,02	18,19	11,91	1,8	0,00	0,0
2015-07-26 05:30	322	40	95	1,2	18,23	8,62	81,8	1007,51	7,40	8,62	18,19	11,92	1,8	0,00	0,0
2015-07-26 06:00	331	40	98	0,0	18,23	8,52	81,8	1007,51	7,77	8,52	18,19	12,08	2,6	0,00	0,0
2015-07-26 06:30	304	40	99	0,0	18,23	8,52	83,6	1007,51	7,92	8,52	18,19	12,16	0,0	1,80	1,8
2015-07-26 07:00	322	40	100	0,0	18,43	8,42	83,6	1007,51	7,97	8,42	18,39	12,15	1,4	1,80	1,8
2015-07-26 07:30	323	40	100	0,0	18,63	8,42	83,6	1006,51	7,97	8,42	18,59	12,15	1,4	0,00	1,8
2015-07-26 08:00	351	40	100	0,0	18,63	8,52	84,2	1006,51	8,07	8,52	18,59	12,25	2,0	0,60	2,4
2015-07-26 08:30	331	40	100	0,0	18,63	8,62	84,2	1006,51	8,17	8,62	18,59	12,35	1,8	0,60	2,4
2015-07-26 09:00	323	40	100	0,0	18,63	8,82	84,2	1005,51	8,37	8,82	18,59	12,55	2,8	0,00	2,4
2015-07-26 09:30	288	40	100	0,0	18,63	9,02	84,2	1005,51	8,57	9,02	18,59	12,75	2,6	0,00	2,4
2015-07-26 10:00	343	40	100	0,0	18,63	9,32	85,4	1005,51	8,87	9,32	18,59	13,05	2,0	1,20	3,6
2015-07-26 10:30	284	40	100	0,0	18,63	9,52	85,4	1004,51	9,07	9,52	18,59	13,25	3,3	1,20	3,6
2015-07-26 11:00	320	40	100	0,0	18,63	9,42	86,6	1003,51	8,97	9,42	18,59	13,15	3,3	1,20	4,8
2015-07-26 11:30	299	40	100	0,0	18,63	9,02	86,6	1003,51	8,57	9,02	18,59	12,75	2,8	1,20	4,8
2015-07-26 12:00	125	40	100	0,0	18,63	9,02	87,2	1003,51	8,57	9,02	18,59	12,75	2,6	0,60	5,4
2015-07-26 12:30	21	40	100	0,0	18,63	9,12	87,2	1002,51	8,67	9,12	18,59	12,85	2,6	0,60	5,4
2015-07-26 13:00	327	40	100	3,0	18,63	9,02	87,2	1002,51	8,57	6,82	18,59	12,75	3,3	0,00	5,4
2015-07-26 13:30	23	40	100	0,0	18,63	9,02	88,4	1001,51	8,57	9,02	18,59	12,75	4,1	1,20	6,6
2015-07-26 14:00	301	40	100	2,6	18,63	9,22	89,0	1001,51	8,77	7,92	18,59	12,95	4,5	1,80	7,2
2015-07-26 14:30	297	40	100	1,4	18,63	9,32	90,2	1000,51	8,87	9,32	18,59	13,05	4,3	1,80	8,4
2015-07-26 15:00	332	40	100	0,0	18,63	9,42	91,4	1000,51	8,97	9,42	18,59	13,15	4,5	2,40	9,6
2015-07-26 15:30	332	40	100	1,4	18,63	9,52	95,5	999,51	9,07	9,52	18,59	13,25	4,1	5,40	13,8
2015-07-26 16:00	351	40	100	0,0	18,63	9,72	99,1	999,51	9,27	9,72	18,59	13,45	2,8	7,80	17,4
2015-07-26 16:30	344	40	100	0,0	18,63	9,72	100,9	999,51	9,27	9,72	18,59	13,45	3,1	5,40	19,2
2015-07-26 17:00	340	40	100	0,0	18,63	9,72	102,7	998,51	9,27	9,72	18,59	13,45	3,5	3,60	21,0
2015-07-26 17:30	318	40	100	1,2	18,53	9,72	104,5	997,50	9,27	9,72	18,49	13,45	4,1	3,60	22,8
2015-07-26 18:00	345	40	100	1,2	18,53	9,72	106,9	996,50	9,27	9,72	18,49	13,45	4,1	4,20	25,2
2015-07-26 18:30	347	40	100	1,6	18,53	9,82	109,3	996,50	9,37	9,82	18,49	13,55	3,7	4,80	27,6
2015-07-26 19:00	335	41	100	2,0	18,53	9,82	111,7	995,50	9,37	9,82	18,53	13,55	3,7	4,80	30,0
2015-07-26 19:30	338	41	100	0,0	18,53	9,92	111,7	995,50	9,47	9,92	18,53	13,65	3,3	2,40	30,0
2015-07-26 20:00	318	41	100	0,0	18,53	10,12	111,7	994,50	9,67	10,12	18,53	13,85	3,1	0,00	30,0
2015-07-26 20:30	276	41	100	0,0	18,43	10,22	111,7	994,50	9,77	10,22	18,43	13,95	2,8	0,00	30,0

Datum	Vindrikt °	Fukt inne Rh%	Fukt ute Rh%	Vindhast m/s	Temp in °C	Temp ute °C	Nb. Mån mm	Tryck Mbar	Daggp °C	Kyleffekt °C	Vix inne °C	Vix ute °C	Vindby m/s	Korr lufttryck	Nederb./dygn mm
2015-07-26 21:00	62	41	100	0,0	18,43	10,42	111,7	994,50	9,97	10,42	18,43	14,15	2,4	0,00	30,0
2015-07-26 21:30	45	41	100	0,0	18,43	10,62	111,7	993,50	10,17	10,62	18,43	14,35	1,4	0,00	30,0
2015-07-26 22:00	38	41	100	0,0	18,43	10,72	111,7	993,50	10,27	10,72	18,43	14,45	1,2	0,00	30,0
2015-07-26 22:30	4	41	100	0,0	18,43	10,72	111,7	993,50	10,27	10,72	18,43	14,45	0,0	0,00	30,0
2015-07-26 23:00	26	41	100	0,0	18,43	10,82	111,7	993,50	10,37	10,82	18,43	14,55	0,0	0,00	30,0
2015-07-26 23:30	10	41	100	0,0	18,43	10,92	112,9	992,50	10,47	10,92	18,43	14,65	0,0	1,20	31,2
2015-07-27 00:00	11	41	100	0,0	18,43	10,92	112,9	992,50	10,47	10,92	18,43	14,65	0,0	1,20	0,0
2015-07-27 00:30	9	41	100	0,0	18,43	10,92	112,9	992,50	10,47	10,92	18,43	14,65	0,0	0,00	0,0
2015-07-27 01:00	8	41	100	0,0	18,43	10,92	112,9	992,50	10,47	10,92	18,43	14,65	0,0	0,00	0,0
2015-07-27 01:30	9	41	100	0,0	18,43	10,92	112,9	992,50	10,47	10,92	18,43	14,65	0,0	0,00	0,0
2015-07-27 02:00	9	41	100	0,0	18,43	10,92	112,9	992,50	10,47	10,92	18,43	14,65	0,0	0,00	0,0
2015-07-27 02:30	9	41	100	0,0	18,43	10,82	112,9	992,50	10,37	10,82	18,43	14,55	0,0	0,00	0,0
2015-07-27 03:00	322	41	100	0,0	18,43	10,62	112,9	992,50	10,17	10,62	18,43	14,35	1,4	0,00	0,0
2015-07-27 03:30	333	41	100	0,0	18,43	10,42	113,5	992,50	9,97	10,42	18,43	14,15	1,4	0,60	0,6
2015-07-27 04:00	328	41	100	0,0	18,43	10,42	113,5	992,50	9,97	10,42	18,43	14,15	1,2	0,60	0,6
2015-07-27 04:30	325	41	100	0,0	18,43	10,32	113,5	992,50	9,87	10,32	18,43	14,05	0,0	0,00	0,6
2015-07-27 05:00	320	42	100	0,0	18,43	10,22	113,5	992,50	9,77	10,22	18,48	13,95	0,0	0,00	0,6
2015-07-27 05:30	319	42	100	0,0	18,43	10,12	113,5	992,50	9,67	10,12	18,48	13,85	0,0	0,00	0,6
2015-07-27 06:00	319	42	100	0,0	18,43	10,12	113,5	992,50	9,67	10,12	18,48	13,85	1,4	0,00	0,6
2015-07-27 06:30	321	42	100	0,0	18,43	10,12	113,5	992,50	9,67	10,12	18,48	13,85	1,6	0,00	0,6
2015-07-27 07:00	293	42	100	0,0	18,53	10,02	113,5	992,50	9,57	10,02	18,58	13,75	1,4	0,00	0,6
2015-07-27 07:30	329	41	100	0,0	18,63	10,12	113,5	992,50	9,67	10,12	18,63	13,85	1,4	0,00	0,6
2015-07-27 08:00	302	41	100	0,0	18,73	10,12	113,5	993,50	9,67	10,12	18,73	13,85	1,4	0,00	0,6
2015-07-27 08:30	313	41	100	0,0	18,73	10,62	113,5	993,50	10,17	10,62	18,73	14,35	1,8	0,00	0,6
2015-07-27 09:00	321	41	100	0,0	18,73	10,92	113,5	993,50	10,47	10,92	18,73	14,65	2,6	0,00	0,6
2015-07-27 09:30	319	41	100	0,0	18,73	11,12	113,5	993,50	10,67	11,12	18,73	14,85	2,0	0,00	0,6
2015-07-27 10:00	314	41	99	0,0	18,73	11,12	113,5	994,50	10,51	11,12	18,73	14,77	1,4	0,00	0,6
2015-07-27 10:30	304	41	97	1,2	18,73	11,72	113,5	994,50	10,79	11,72	18,73	15,19	2,2	0,00	0,6
2015-07-27 11:00	322	41	94	2,4	18,73	11,82	113,5	994,50	10,40	10,66	18,73	15,04	2,4	0,00	0,6
2015-07-27 11:30	307	42	92	0,0	18,73	11,72	113,5	995,50	9,97	11,72	18,78	14,78	2,8	0,00	0,6
2015-07-27 12:00	311	42	89	0,0	18,73	11,82	113,5	995,50	9,56	11,82	18,78	14,64	3,9	0,00	0,6
2015-07-27 12:30	293	41	87	0,0	18,73	11,92	115,3	995,50	9,31	11,92	18,73	14,58	3,3	1,80	2,4
2015-07-27 13:00	339	41	87	3,1	18,73	11,72	115,3	996,50	9,11	9,77	18,73	14,38	3,1	1,80	2,4
2015-07-27 13:30	323	41	81	2,4	18,63	12,42	115,3	996,50	8,70	11,30	18,63	14,63	3,7	0,00	2,4
2015-07-27 14:00	301	41	83	0,0	18,63	12,22	115,3	996,50	8,88	12,22	18,63	14,58	3,5	0,00	2,4
2015-07-27 14:30	314	41	79	0,0	18,63	12,52	115,3	997,50	8,41	12,52	18,63	14,58	2,8	0,00	2,4
2015-07-27 15:00	292	41	76	1,4	18,63	12,92	115,3	997,50	8,20	12,92	18,63	14,77	2,4	0,00	2,4
2015-07-27 15:30	289	41	74	1,4	18,63	13,12	115,3	997,50	7,99	13,12	18,63	14,83	1,8	0,00	2,4
2015-07-27 16:00	322	42	73	0,0	18,73	12,72	115,3	998,51	7,39	12,72	18,78	14,37	2,4	0,00	2,4
2015-07-27 16:30	303	42	75	0,0	18,73	13,53	115,3	998,51	8,58	13,53	18,78	15,30	1,8	0,00	2,4
2015-07-27 17:00	322	42	63	1,2	18,73	14,03	115,3	998,51	6,38	14,03	18,78	15,03	2,0	0,00	2,4
2015-07-27 17:30	293	41	67	0,0	18,73	14,13	115,3	998,51	7,42	14,13	18,73	15,38	2,4	0,00	2,4
2015-07-27 18:00	319	41	62	0,0	18,73	14,13	115,3	998,51	6,23	14,13	18,73	15,07	1,6	0,00	2,4
2015-07-27 18:30	356	41	58	0,0	18,73	14,03	115,3	998,51	5,13	14,03	18,73	14,74	1,8	0,00	2,4
2015-07-27 19:00	37	41	59	0,0	18,83	14,23	115,3	998,51	5,57	14,23	18,84	15,00	0,0	0,00	2,4
2015-07-27 19:30	135	41	58	0,0	18,83	14,23	115,3	999,51	5,31	14,23	18,84	14,94	1,8	0,00	2,4

Datum	Vindrikt °	Fukt inne Rh%	Fukt ute Rh%	Vindhast m/s	Temp in °C	Temp ute °C	Nb. Mån mm	Tryck Mbar	Daggp °C	Kyleffekt °C	Vix inne °C	Vix ute °C	Vindby m/s	Korr lufttryck	Nederb./dygn mm
2015-07-27 20:00	122	41	62	0,0	18,83	13,93	115,3	999,51	6,05	13,93	18,84	14,87	1,8	0,00	2,4
2015-07-27 20:30	126	41	68	0,0	18,83	13,83	115,3	999,51	7,36	13,83	18,84	15,14	1,2	0,00	2,4
2015-07-27 21:00	127	41	74	0,0	18,83	13,43	115,3	999,51	8,28	13,43	18,84	15,13	0,0	0,00	2,4
2015-07-27 21:30	104	41	75	0,0	18,83	12,92	115,3	999,51	8,00	12,92	18,84	14,70	0,0	0,00	2,4
2015-07-27 22:00	104	41	77	0,0	18,73	12,52	115,3	999,51	8,02	12,52	18,73	14,44	0,0	0,00	2,4
2015-07-27 22:30	113	41	77	0,0	18,73	11,92	115,3	999,51	7,44	11,92	18,73	13,84	1,2	0,00	2,4
2015-07-27 23:00	130	41	81	0,0	18,73	11,62	115,3	999,51	7,92	11,62	18,73	13,83	1,6	0,00	2,4
2015-07-27 23:30	94	41	82	0,0	18,73	11,52	115,3	999,51	8,01	11,52	18,73	13,80	0,0	0,00	2,4
2015-07-28 00:00	105	41	82	0,0	18,73	11,32	115,3	1000,51	7,82	11,32	18,73	13,60	1,4	0,00	0,0
2015-07-28 00:30	126	41	84	0,0	18,73	10,92	115,3	1000,51	7,79	10,92	18,73	13,35	1,4	0,00	0,0
2015-07-28 01:00	103	41	87	0,0	18,63	10,92	115,3	1000,51	8,33	10,92	18,63	13,58	0,0	0,00	0,0
2015-07-28 01:30	87	41	88	0,0	18,63	10,62	115,3	1000,51	8,21	10,62	18,63	13,36	0,0	0,00	0,0
2015-07-28 02:00	78	41	90	0,0	18,63	10,22	115,3	1000,51	8,16	10,22	18,63	13,12	0,0	0,00	0,0
2015-07-28 02:30	80	41	93	0,0	18,63	9,82	115,3	1000,51	8,26	9,82	18,63	12,96	0,0	0,00	0,0
2015-07-28 03:00	79	41	94	0,0	18,63	9,72	115,3	1000,51	8,33	9,72	18,63	12,94	0,0	0,00	0,0
2015-07-28 03:30	343	41	94	0,0	18,63	9,72	115,3	1001,51	8,33	9,72	18,63	12,94	1,4	0,00	0,0
2015-07-28 04:00	345	41	93	0,0	18,63	9,92	115,3	1000,51	8,36	9,92	18,63	13,06	1,4	0,00	0,0
2015-07-28 04:30	347	41	93	0,0	18,63	9,42	115,3	1001,51	7,87	9,42	18,63	12,56	0,0	0,00	0,0
2015-07-28 05:00	347	41	94	0,0	18,53	9,02	115,3	1001,51	7,63	9,02	18,53	12,24	0,0	0,00	0,0
2015-07-28 05:30	347	42	95	0,0	18,53	8,92	115,3	1000,51	7,69	8,92	18,58	12,22	0,0	0,00	0,0
2015-07-28 06:00	347	42	95	0,0	18,53	9,72	115,3	1001,51	8,49	9,72	18,58	13,02	0,0	0,00	0,0
2015-07-28 06:30	347	41	95	0,0	18,53	9,92	115,3	1001,51	8,68	9,92	18,53	13,22	0,0	0,00	0,0
2015-07-28 07:00	347	41	94	0,0	18,63	10,02	115,3	1001,51	8,62	10,02	18,63	13,24	0,0	0,00	0,0
2015-07-28 07:30	346	41	95	0,0	18,73	10,22	115,3	1002,51	8,98	10,22	18,73	13,52	0,0	0,00	0,0
2015-07-28 08:00	346	41	95	0,0	18,83	10,42	115,3	1002,51	9,18	10,42	18,84	13,72	0,0	0,00	0,0
2015-07-28 08:30	344	41	92	0,0	18,83	11,02	115,3	1002,51	9,28	11,02	18,84	14,08	0,0	0,00	0,0
2015-07-28 09:00	356	41	91	0,0	18,83	11,72	115,3	1002,51	9,80	11,72	18,84	14,70	1,2	0,00	0,0
2015-07-28 09:30	23	41	87	0,0	18,93	12,42	115,3	1001,51	9,80	12,42	18,94	15,08	1,8	0,00	0,0
2015-07-28 10:00	351	41	87	0,0	18,93	12,32	115,3	1002,51	9,70	12,32	18,94	14,98	1,6	0,00	0,0
2015-07-28 10:30	48	41	84	0,0	18,83	13,23	115,3	1002,51	10,04	13,23	18,84	15,65	1,2	0,00	0,0
2015-07-28 11:00	106	41	80	0,0	18,83	14,03	115,3	1002,51	10,06	14,03	18,84	16,16	2,0	0,00	0,0
2015-07-28 11:30	165	41	79	0,0	18,83	15,33	115,3	1002,51	11,12	15,33	18,84	17,39	1,6	0,00	0,0
2015-07-28 12:00	140	41	72	0,0	18,83	15,83	115,3	1002,51	10,15	15,83	18,84	17,40	2,6	0,00	0,0
2015-07-28 12:30	124	41	73	0,0	18,83	15,73	115,3	1002,51	10,27	15,73	18,84	17,37	2,4	0,00	0,0
2015-07-28 13:00	137	41	72	0,0	18,83	16,23	115,3	1002,51	10,54	16,23	18,84	17,80	1,2	0,00	0,0
2015-07-28 13:30	113	41	68	1,6	18,83	16,73	115,3	1002,51	10,12	16,73	18,84	18,04	2,0	0,00	0,0
2015-07-28 14:00	198	41	63	0,0	18,83	17,43	115,3	1002,51	9,59	17,43	18,84	18,43	3,1	0,00	0,0
2015-07-28 14:30	47	41	58	0,0	18,83	17,63	115,3	1002,51	8,48	17,63	18,84	18,35	1,8	0,00	0,0
2015-07-28 15:00	142	42	58	0,0	18,83	18,73	115,3	1001,51	9,51	18,73	18,88	19,45	3,7	0,00	0,0
2015-07-28 15:30	153	42	55	0,0	18,83	18,53	115,3	1001,51	8,49	18,53	18,88	19,08	3,7	0,00	0,0
2015-07-28 16:00	253	42	52	0,0	18,83	19,13	115,3	1001,51	8,17	19,13	18,88	19,52	3,9	0,00	0,0
2015-07-28 16:30	132	42	58	3,0	18,83	17,93	115,3	1002,51	8,76	16,54	18,88	18,65	5,6	0,00	0,0
2015-07-28 17:00	107	42	68	0,0	18,83	17,13	115,3	1002,51	10,50	17,13	18,88	18,44	4,5	0,00	0,0
2015-07-28 17:30	88	42	71	0,0	18,83	16,23	115,3	1002,51	10,32	16,23	18,88	17,74	2,0	0,00	0,0
2015-07-28 18:00	101	42	73	0,0	18,83	16,13	115,3	1002,51	10,66	16,13	18,88	17,77	2,6	0,00	0,0
2015-07-28 18:30	102	42	73	0,0	18,93	16,73	115,3	1002,51	11,23	16,73	18,98	18,37	1,4	0,00	0,0









Datum	Vindrikt °	Fukt inne Rh%	Fukt ute Rh%	Vindhast m/s	Temp in °C	Temp ute °C	Nb. Mån mm	Tryck Mbar	Daggp °C	Kyleffekt °C	Vix inne °C	Vix ute °C	Vindby m/s	Korr lufttryck	Nederb./dygn mm
2015-07-31 16:00	351	41	69	2,2	18,43	12,92	129,1	1007,51	6,73	12,92	18,43	14,30	2,8	0,00	2,4
2015-07-31 16:30	284	41	69	1,2	18,43	12,42	129,1	1007,51	6,25	12,42	18,43	13,80	2,4	0,00	2,4
2015-07-31 17:00	338	41	79	0,0	18,43	11,22	129,1	1007,51	7,15	11,22	18,43	13,28	2,2	0,00	2,4
2015-07-31 17:30	319	41	72	0,0	18,43	11,82	129,1	1007,51	6,32	11,82	18,43	13,40	1,8	0,00	2,4
2015-07-31 18:00	3	41	76	0,0	18,43	10,92	129,1	1007,51	6,27	10,92	18,43	12,77	3,7	0,00	2,4
2015-07-31 18:30	319	41	73	0,0	18,43	11,32	129,1	1008,51	6,05	11,32	18,43	12,96	2,0	0,00	2,4
2015-07-31 19:00	320	41	71	1,6	18,43	11,22	129,1	1008,51	5,54	11,22	18,43	12,73	3,5	0,00	2,4
2015-07-31 19:30	311	41	75	0,0	18,43	11,02	129,1	1008,51	6,17	11,02	18,43	12,80	2,4	0,00	2,4
2015-07-31 20:00	310	41	74	0,0	18,43	10,92	129,1	1008,51	5,87	10,92	18,43	12,63	1,6	0,00	2,4
2015-07-31 20:30	301	41	73	0,0	18,43	10,92	129,1	1008,51	5,67	10,92	18,43	12,56	2,2	0,00	2,4
2015-07-31 21:00	298	41	75	0,0	18,33	10,52	129,1	1009,51	5,69	10,52	18,33	12,30	2,4	0,00	2,4
2015-07-31 21:30	326	41	78	0,0	18,33	10,12	129,1	1009,51	5,89	10,12	18,33	12,11	2,6	0,00	2,4
2015-07-31 22:00	292	41	81	0,0	18,33	9,62	129,1	1009,51	5,98	9,62	18,33	11,83	1,6	0,00	2,4
2015-07-31 22:30	286	41	83	0,0	18,33	9,32	129,1	1009,51	6,05	9,32	18,33	11,67	1,8	0,00	2,4
2015-07-31 23:00	319	41	87	0,0	18,33	8,82	129,1	1010,51	6,27	8,82	18,33	11,48	1,4	0,00	2,4
2015-07-31 23:30	319	41	88	0,0	18,23	8,52	129,1	1010,51	6,15	8,52	18,23	11,26	1,8	0,00	2,4
2015-08-01 00:00	312	41	89	0,0	18,23	8,12	129,1	1010,51	5,92	8,12	18,23	10,93	1,2	0,00	0,0
<b>Medelvärde Månad</b>	<b>242</b>	<b>40</b>	<b>80</b>	<b>0,5</b>	<b>18,74</b>	<b>12,59</b>		<b>1007,81</b>	<b>8,17</b>	<b>12,50</b>	<b>18,68</b>	<b>14,82</b>	<b>2,0</b>		<b>0,0</b>
Min	2	36	38	0,0	18,03	4,02		992,50	1,66	4,02	17,90	7,40	0,0		0,0
Max	356	43	100	5,0	19,83	28,84	129,1	1025,52	14,73	28,84	19,84	28,28	6,9		