

Medeltemperaturer / Max / Min

● Kyleff med °C
 ● Dygns med °C
 ▲ Temp Max
 ◆ Temp Min
 — Temperatur

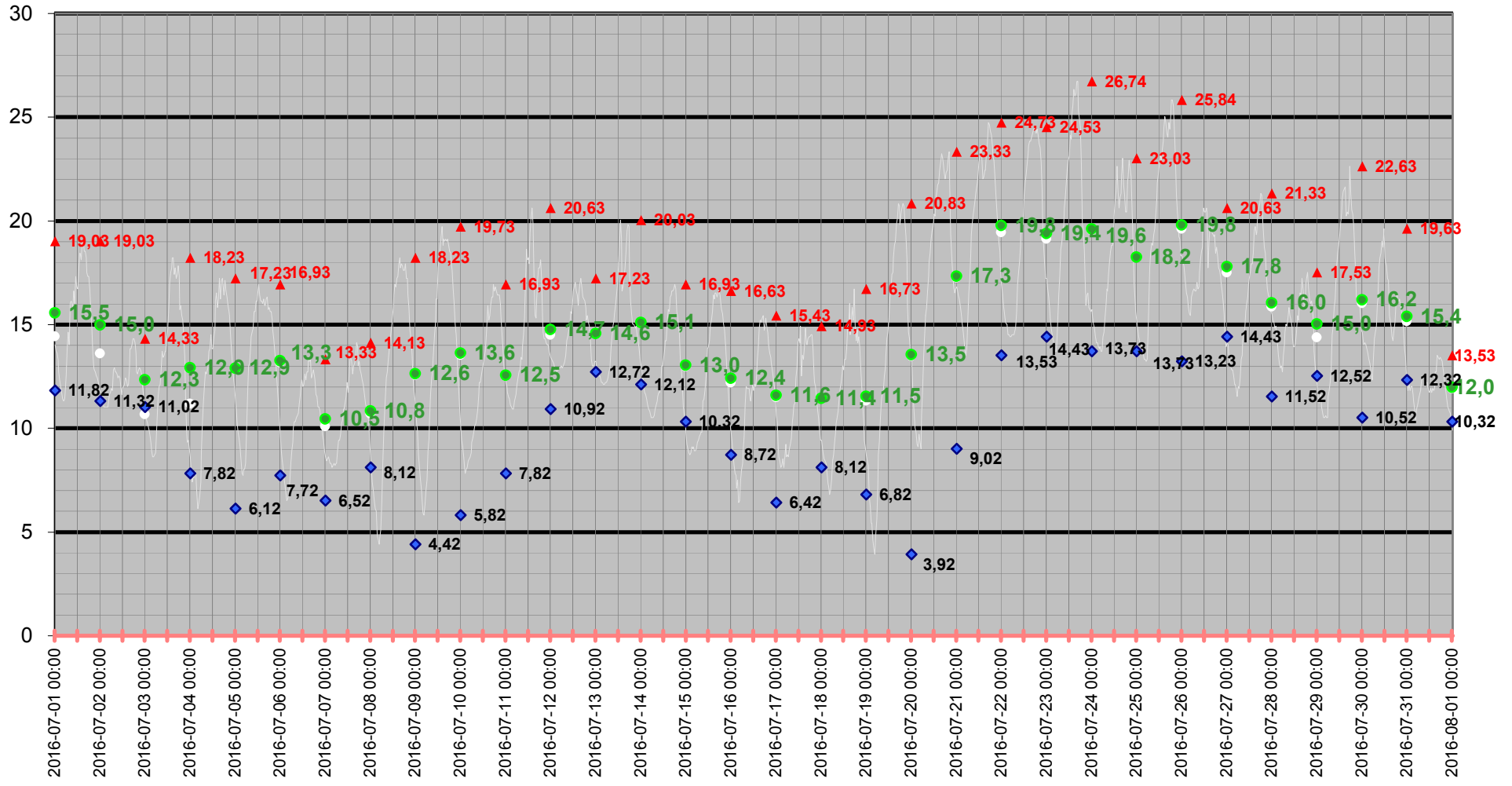

Medeltemperatur

□ Kyleff med °C ● Dygns med °C — Temperatur °C — Kyleffekt °C

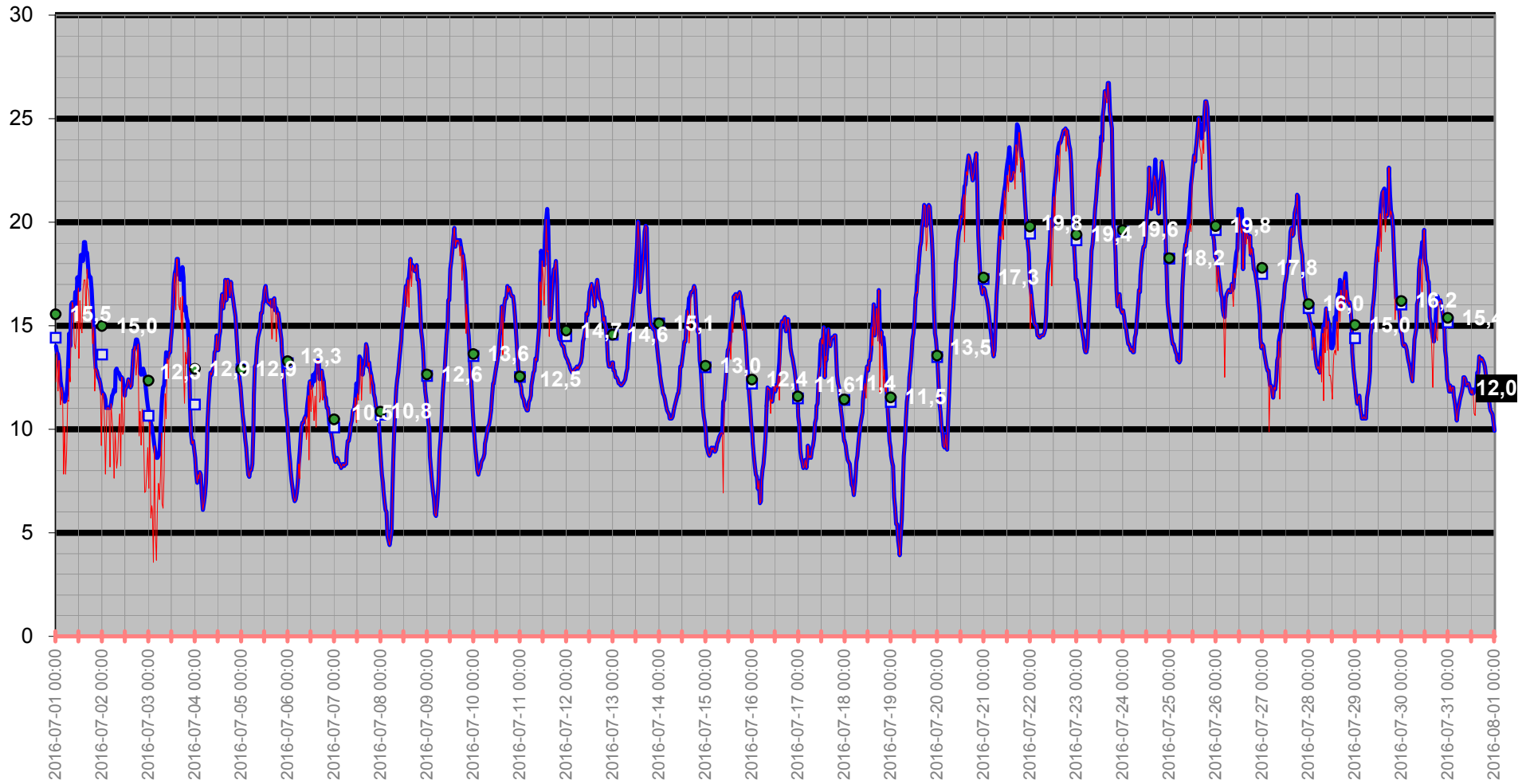

Temperatur/Vindby

Temp Ute °C
Vindby m/s

— Vindby m/s — Temp ute °C ◊ Vindrikt °

Vindriktning °

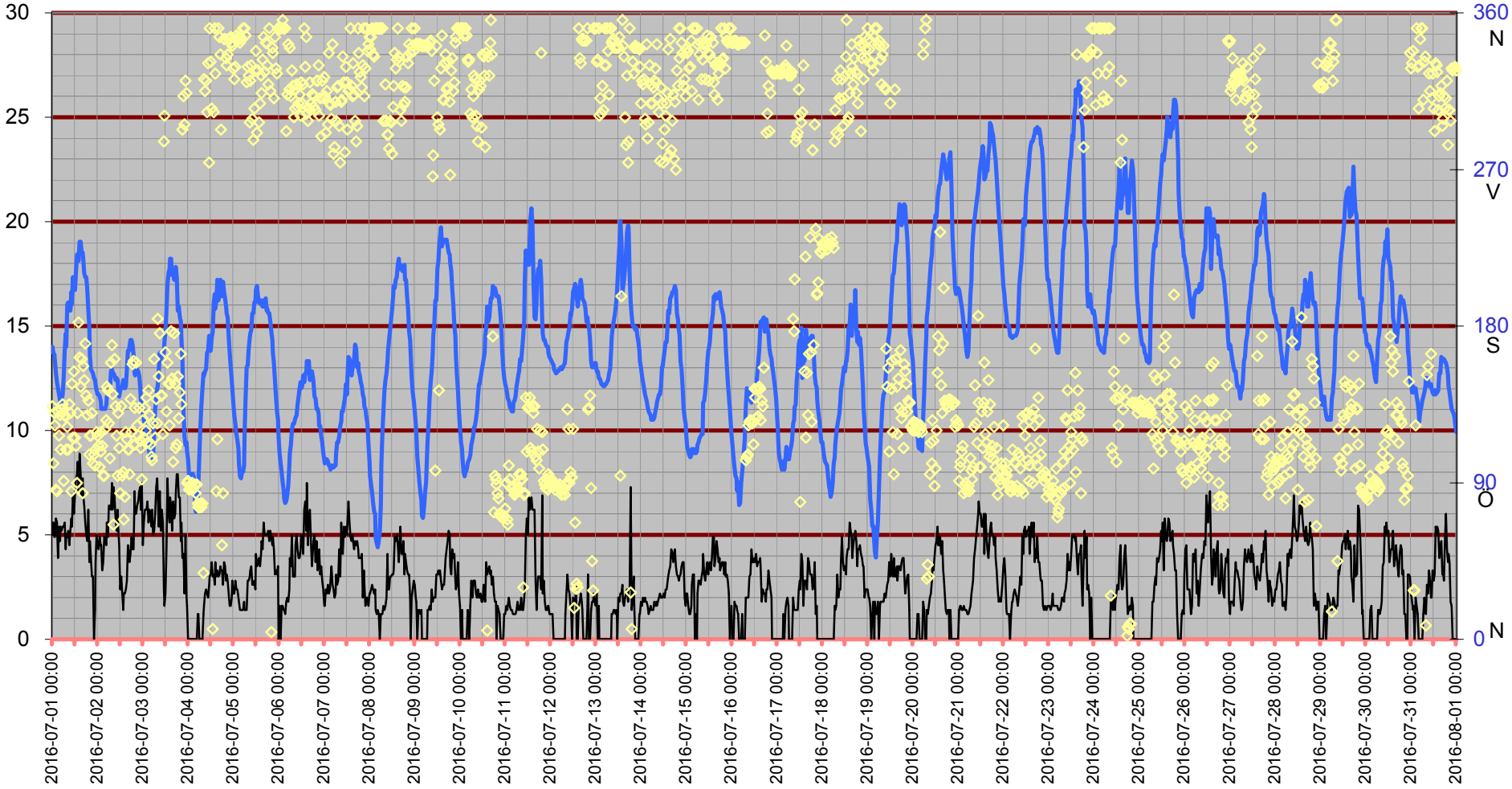

Inne

Temp inne °C

Vindby m/s

Temp in °C — Vindby m/s — Temp ute °C — Fukt inne Rh%

Rh % inne

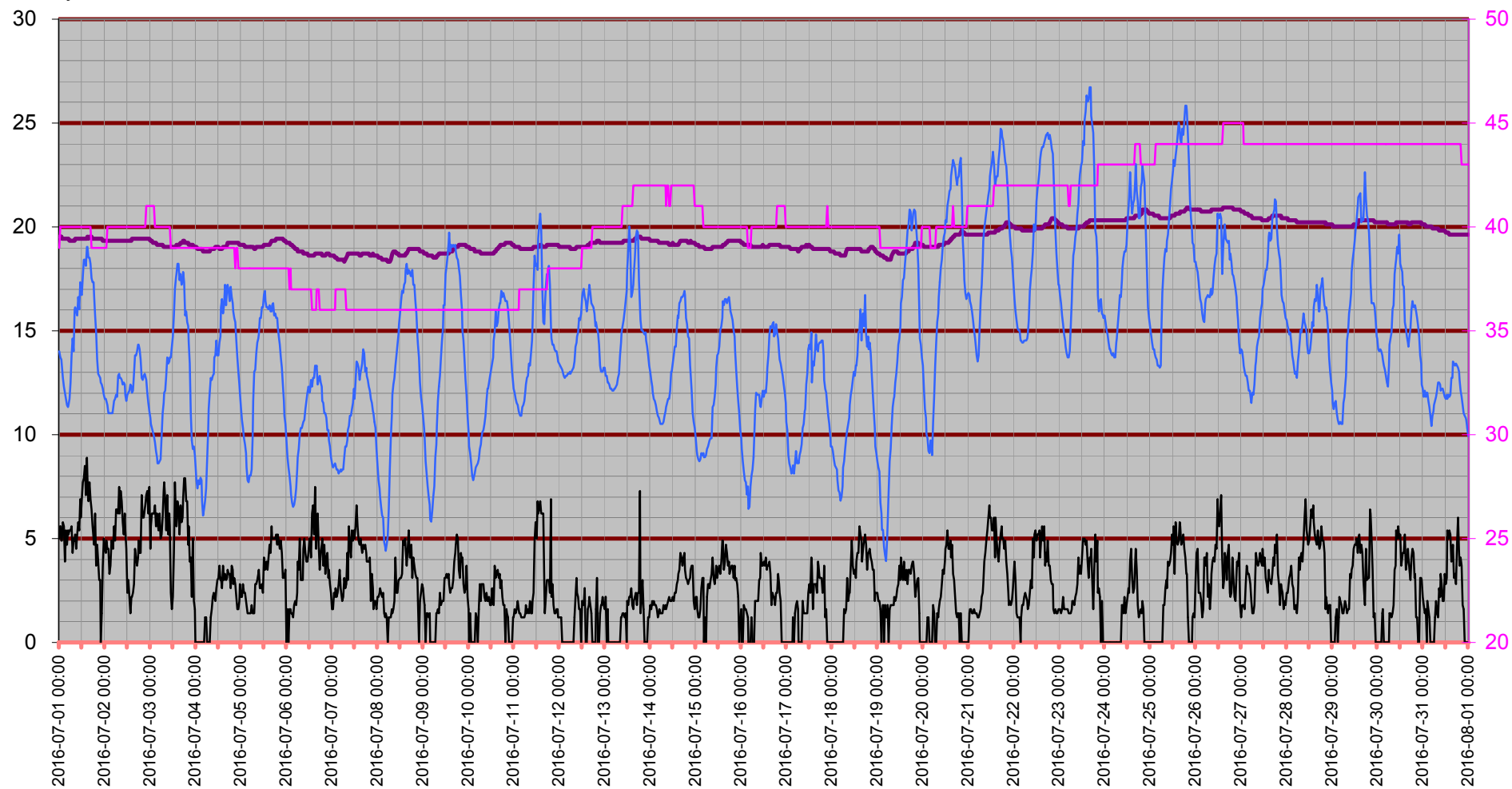

Temperatur inne

Temp in °C

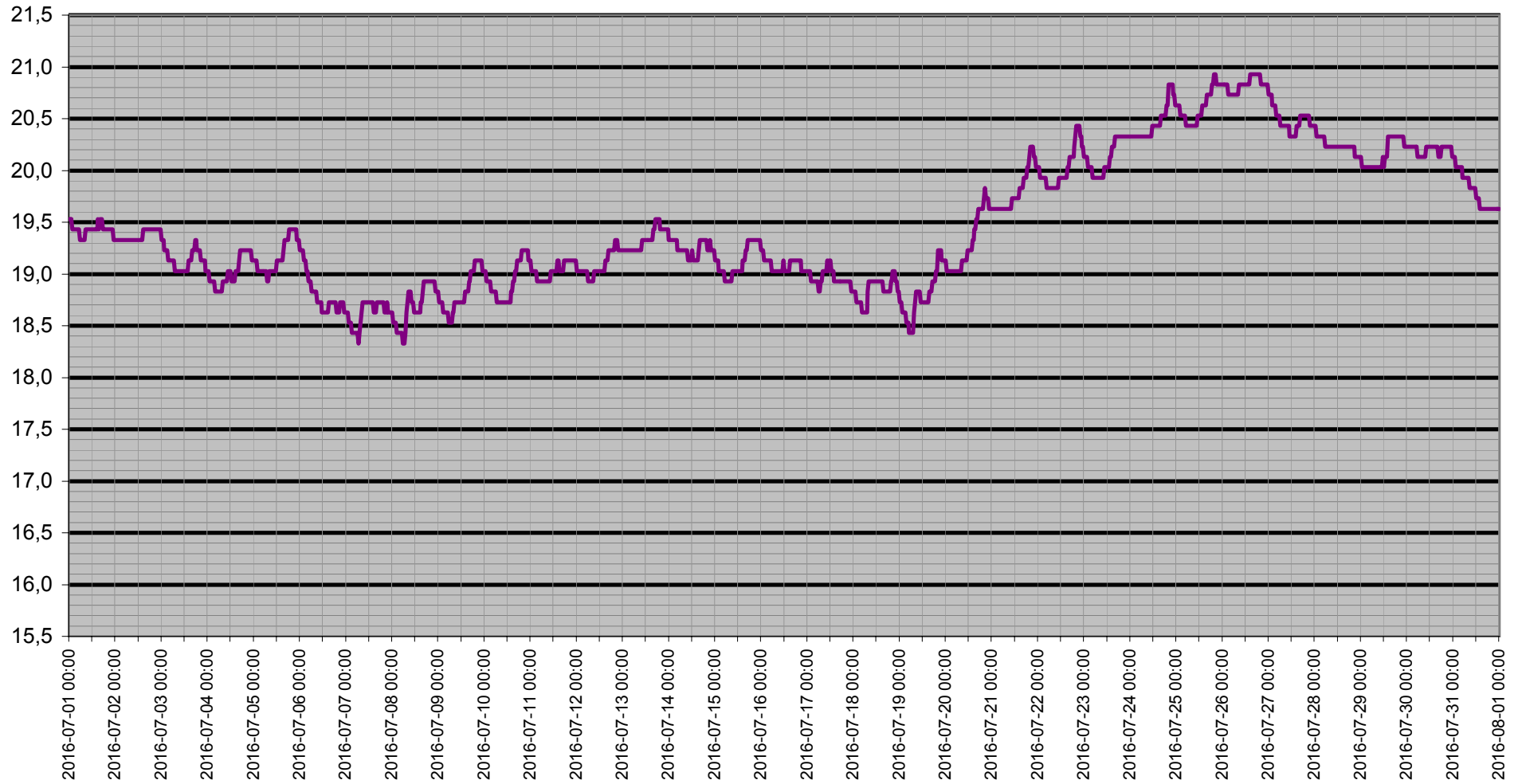

Dagpunkt/Temperatur

Vindhast m/s Daggp °C Temp ute °C Fukt ute Rh%

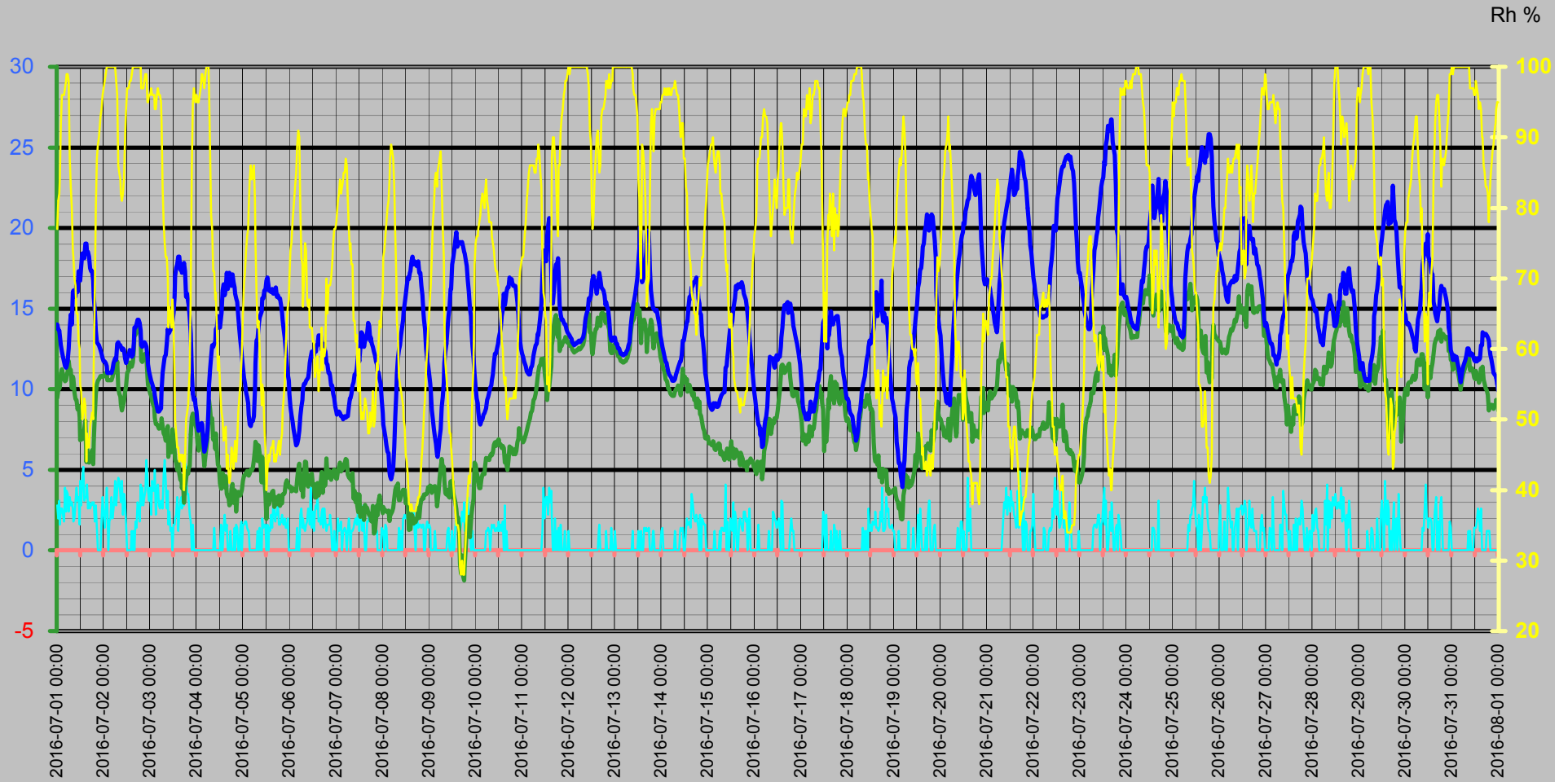

Vinddata

Vindhastighet m/s
Vindby m/s

Vindhast m/s — Vindby m/s ◊ Vindrikt ° — Fukt ute Rh%

Vindriktning °
Rh %

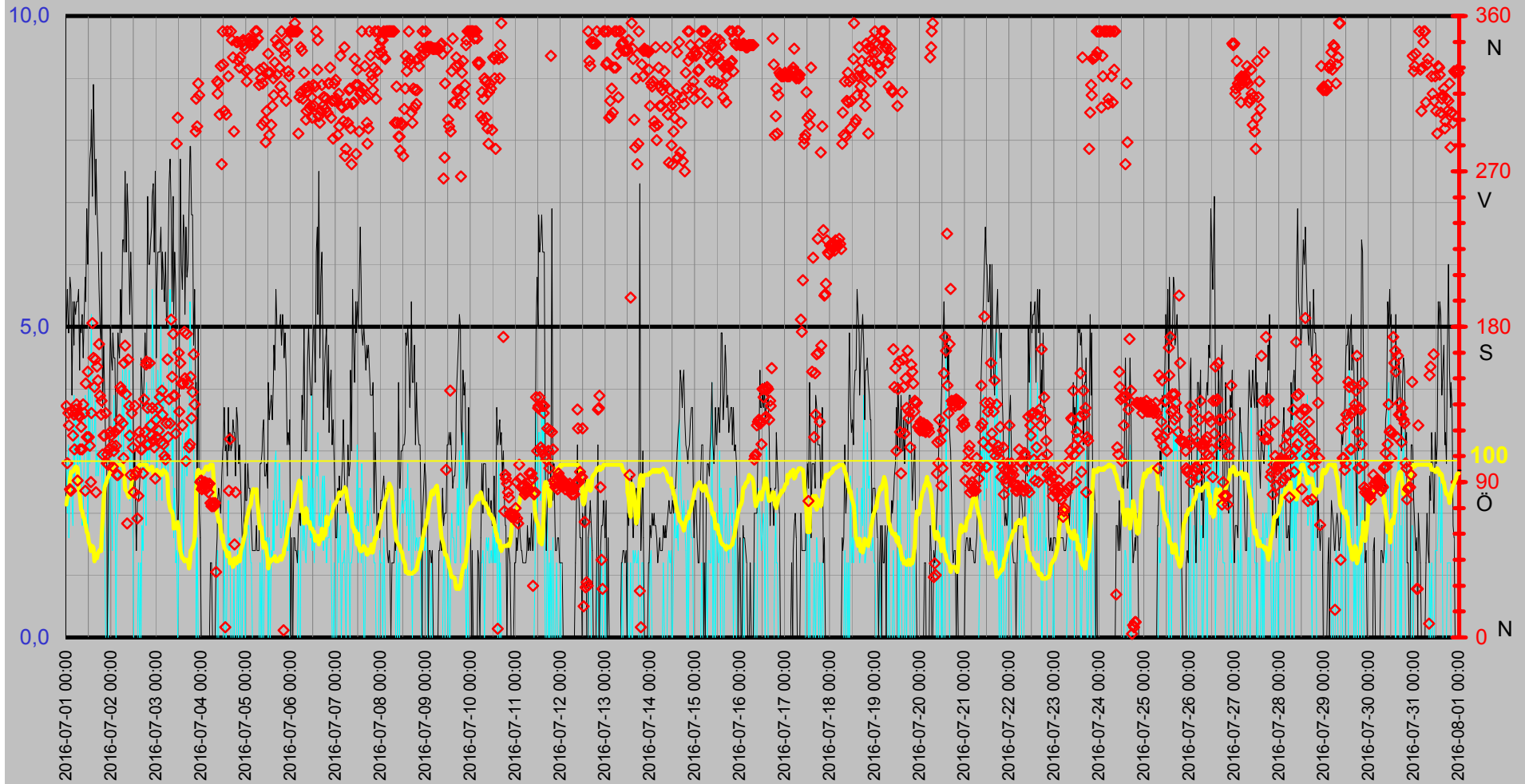

Luftfukt Kyleffekt Temp Vind Medeltemperatur

Temp °C
Vind m/s

● Dygns med °C Vindhast m/s Kyleffekt °C Temp ute °C Fukt ute Rh%

Rh %

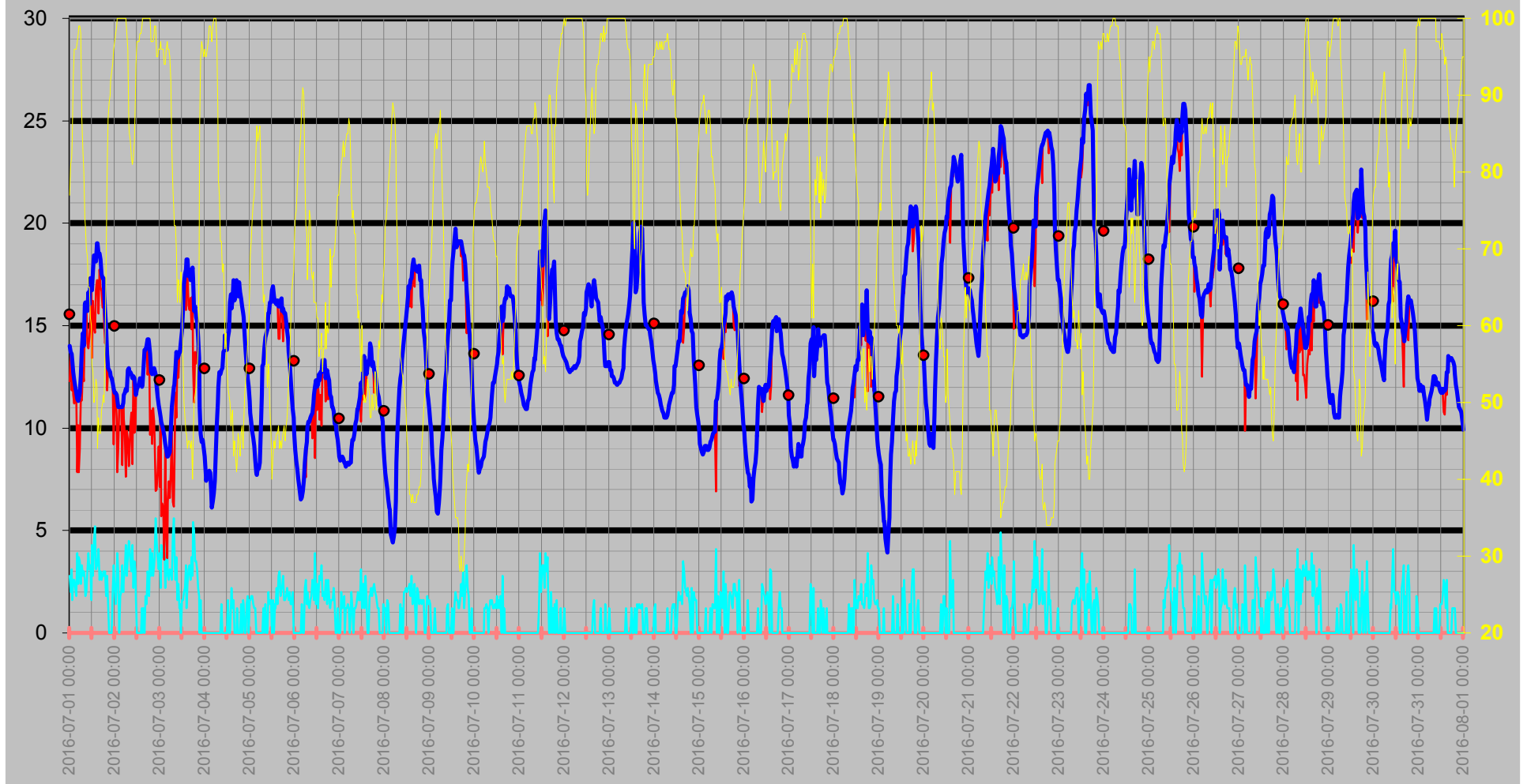

Nederbörd

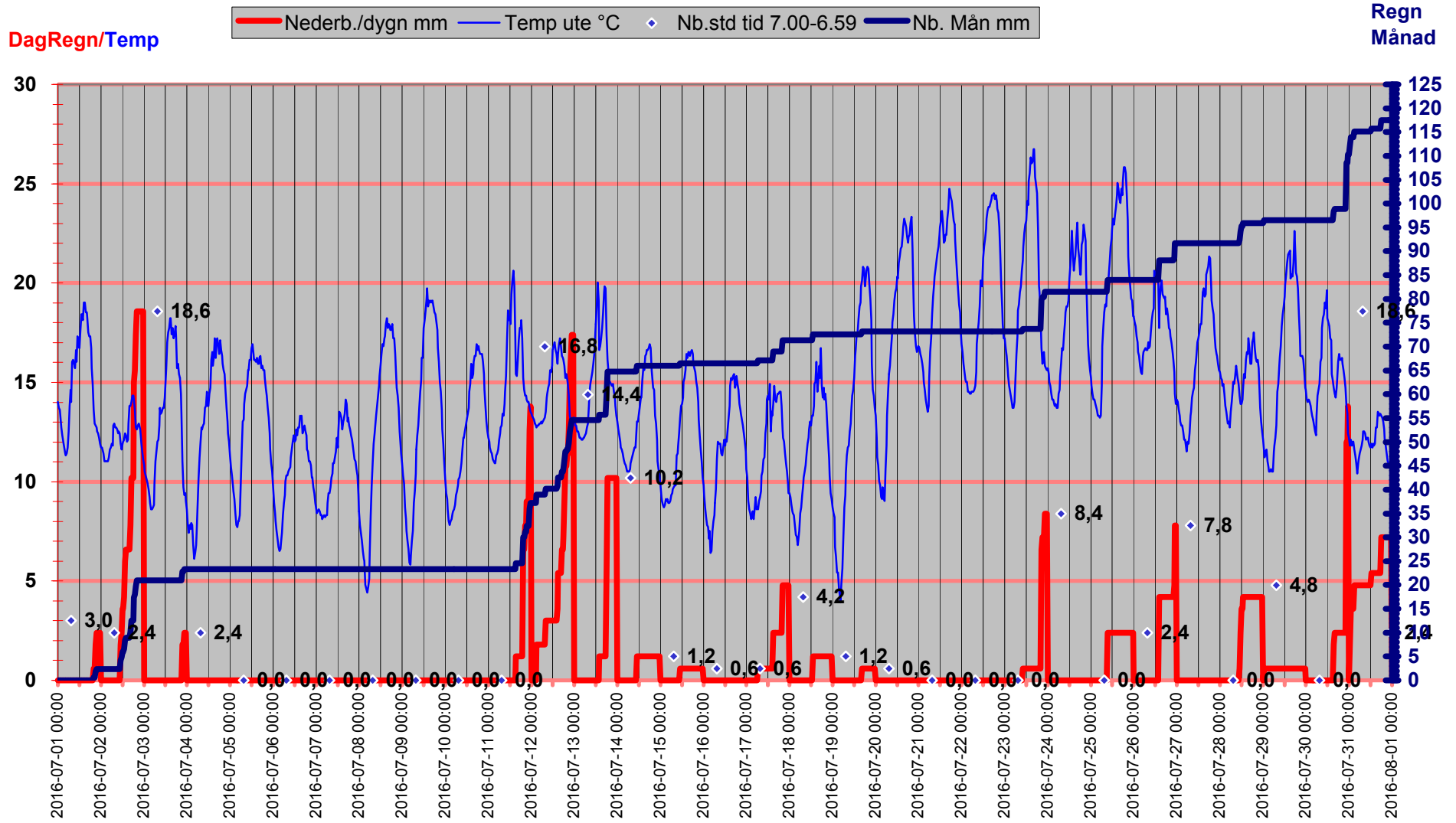

Luftryck/Nederbörd

◆ Luftryck mbar ▬ Nederb./dygn mm △ Nb.std tid 7.00-6.59

Luftryck

Nederbörd

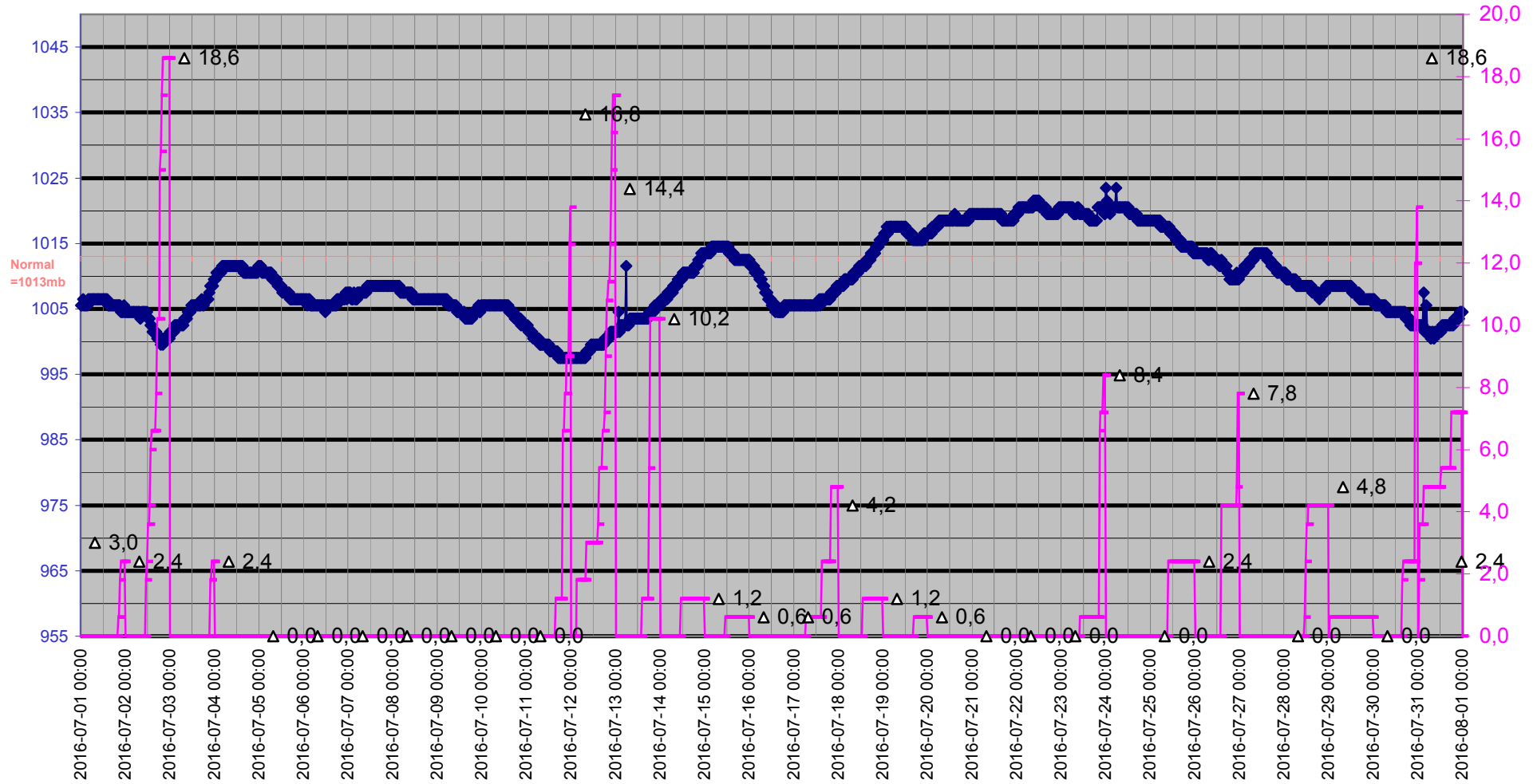

Grund

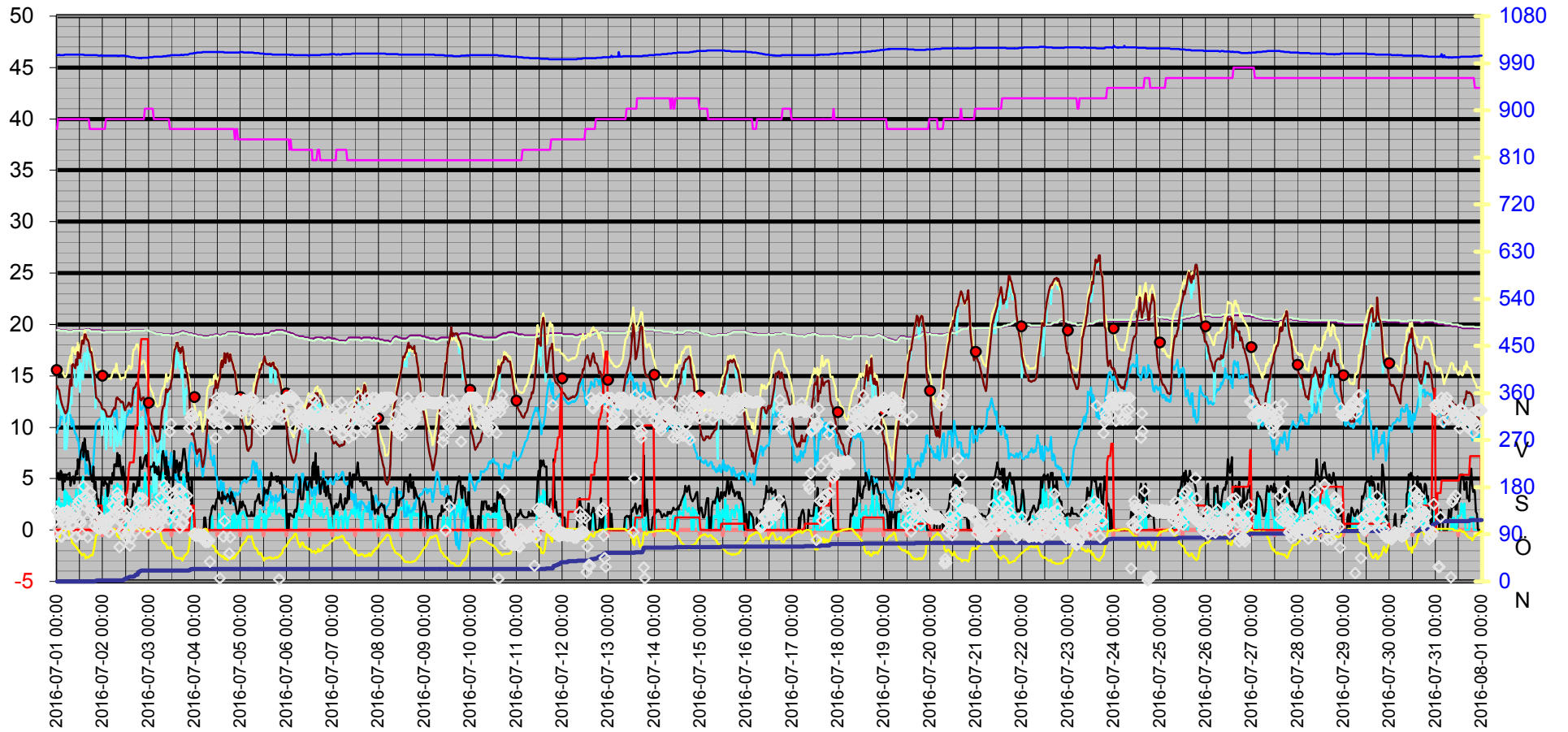
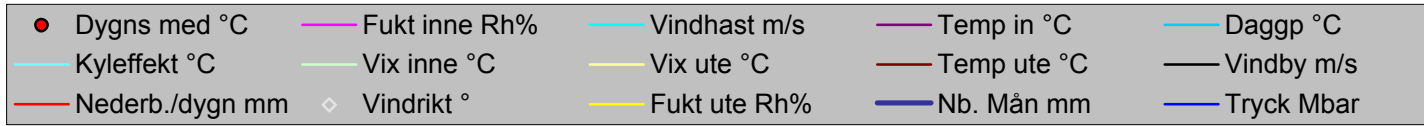

Datum	Vindrikt °	Fukt inne Rh%	Fukt ute Rh%	Vindhast m/s	Temp in °C	Temp ute °C	Nb. Mån mm	Tryck Mbar	Daggp °C	Kyleffekt °C	Vix inne °C	Vix ute °C	Vindby m/s	Korr lufttryck	Nederb./dygn mm
2016-07-01 00:00	134	39	77	2,8	19,53	14,03	0,0	1005,51	9,47	12,28	19,45	15,94	5,0	0,00	0,0
2016-07-01 00:30	101	40	81	2,0	19,53	13,73	0,0	1005,51	9,96	13,73	19,49	15,93	5,6	0,00	0,0
2016-07-01 01:00	130	40	82	3,1	19,53	13,63	0,0	1006,51	10,05	11,84	19,49	15,90	4,9	0,00	0,0
2016-07-01 01:30	123	40	84	1,6	19,43	13,33	0,0	1005,51	10,13	13,33	19,39	15,75	4,9	0,00	0,0
2016-07-01 02:00	86	40	92	2,6	19,43	12,72	0,0	1005,51	10,96	11,61	19,39	15,78	5,8	0,00	0,0
2016-07-01 02:30	85	40	96	2,6	19,43	12,32	0,0	1005,51	11,23	11,19	19,39	15,71	5,6	0,00	0,0
2016-07-01 03:00	131	40	96	2,2	19,43	12,02	0,0	1005,51	10,93	12,02	19,39	15,41	3,9	0,00	0,0
2016-07-01 03:30	117	40	96	1,8	19,43	11,72	0,0	1005,51	10,63	11,72	19,39	15,11	5,4	0,00	0,0
2016-07-01 04:00	129	40	97	3,9	19,43	11,42	0,0	1006,51	10,49	7,83	19,39	14,89	4,7	0,00	0,0
2016-07-01 04:30	109	40	98	2,4	19,43	11,32	0,0	1006,51	10,55	10,14	19,39	14,88	5,4	0,00	0,0
2016-07-01 05:00	132	40	99	3,7	19,43	11,42	0,0	1006,51	10,81	7,83	19,39	15,07	5,2	0,00	0,0
2016-07-01 05:30	135	40	99	3,5	19,33	11,72	0,0	1006,51	11,11	8,98	19,29	15,37	5,4	0,00	0,0
2016-07-01 06:00	91	40	98	2,4	19,33	12,52	0,0	1006,51	11,75	11,40	19,29	16,08	5,4	0,00	0,0
2016-07-01 06:30	129	40	87	3,3	19,33	13,83	0,0	1006,51	11,17	11,35	19,29	16,48	5,6	0,00	0,0
2016-07-01 07:00	128	40	83	2,8	19,33	14,63	0,0	1006,51	11,22	12,94	19,29	16,98	4,3	0,00	0,0
2016-07-01 07:30	109	40	80	3,0	19,33	14,03	0,0	1006,51	10,06	12,28	19,29	16,16	5,0	0,00	0,0
2016-07-01 08:00	122	40	74	2,6	19,33	16,03	0,0	1006,51	10,77	15,10	19,29	17,74	4,9	0,00	0,0
2016-07-01 08:30	109	40	73	1,8	19,43	16,13	0,0	1006,51	10,66	16,13	19,39	17,77	5,2	0,00	0,0
2016-07-01 09:00	135	40	70	2,0	19,43	15,93	0,0	1006,51	9,81	15,93	19,39	17,37	4,5	0,00	0,0
2016-07-01 09:30	130	40	69	3,0	19,43	15,73	0,0	1006,51	9,39	14,14	19,39	17,11	5,2	0,00	0,0
2016-07-01 10:00	85	40	65	3,9	19,43	16,63	0,0	1006,51	9,32	13,90	19,39	17,76	5,8	0,00	0,0
2016-07-01 10:30	147	40	65	3,1	19,43	16,03	0,0	1006,51	8,75	14,47	19,39	17,15	5,4	0,00	0,0
2016-07-01 11:00	116	40	61	3,3	19,43	17,33	0,0	1006,51	8,99	15,30	19,39	18,22	6,9	0,00	0,0
2016-07-01 11:30	154	40	60	1,6	19,43	16,83	0,0	1006,51	8,26	16,83	19,39	17,66	6,0	0,00	0,0
2016-07-01 12:00	116	40	55	4,3	19,43	16,73	0,0	1006,51	6,82	13,41	19,39	17,28	6,9	0,00	0,0
2016-07-01 12:30	111	40	54	2,8	19,43	17,63	0,0	1006,51	7,37	16,21	19,39	18,13	7,7	0,00	0,0
2016-07-01 13:00	90	40	50	4,5	19,43	18,43	0,0	1006,51	6,91	14,95	19,39	18,72	7,9	0,00	0,0
2016-07-01 13:30	130	40	51	5,2	19,43	18,43	0,0	1006,51	7,22	14,66	19,39	18,77	8,5	0,00	0,0
2016-07-01 14:00	182	40	53	3,1	19,43	18,13	0,0	1006,51	7,54	16,76	19,39	18,57	7,1	0,00	0,0
2016-07-01 14:30	162	40	52	3,3	19,43	19,03	0,0	1005,51	8,07	17,22	19,39	19,42	8,9	0,00	0,0
2016-07-01 15:00	145	40	44	3,3	19,53	19,03	0,0	1005,51	5,48	17,22	19,49	19,04	7,9	0,00	0,0
2016-07-01 15:30	161	40	48	4,1	19,43	18,53	0,0	1005,51	6,37	15,58	19,39	18,72	6,8	0,00	0,0
2016-07-01 16:00	84	40	46	2,6	19,53	18,53	0,0	1005,51	5,72	17,74	19,49	18,63	7,7	0,00	0,0
2016-07-01 16:30	157	40	46	3,0	19,53	18,23	0,0	1005,51	5,44	16,87	19,49	18,33	6,9	0,00	0,0
2016-07-01 17:00	149	39	49	2,6	19,53	17,53	0,0	1005,51	5,78	16,68	19,45	17,77	6,4	0,00	0,0
2016-07-01 17:30	170	39	50	2,8	19,43	17,33	0,0	1005,51	5,91	15,89	19,35	17,62	5,6	0,00	0,0
2016-07-01 18:00	140	39	51	3,0	19,43	17,33	0,0	1005,51	6,21	15,89	19,35	17,67	5,0	0,00	0,0
2016-07-01 18:30	129	39	50	2,8	19,43	16,73	0,0	1005,51	5,36	15,23	19,35	17,02	4,7	0,00	0,0
2016-07-01 19:00	137	39	58	3,0	19,43	15,73	0,0	1005,51	6,71	14,14	19,35	16,44	6,2	0,00	0,0
2016-07-01 19:30	106	39	68	1,8	19,43	14,93	0,0	1005,51	8,41	14,93	19,35	16,24	3,7	0,00	0,0
2016-07-01 20:00	117	39	80	2,8	19,43	13,63	0,6	1005,51	9,67	11,84	19,35	15,76	4,7	0,60	0,6
2016-07-01 20:30	117	39	87	1,4	19,43	12,92	0,6	1005,51	10,29	12,92	19,35	15,58	3,9	0,60	0,6
2016-07-01 21:00	130	39	89	0,0	19,43	12,82	1,8	1005,51	10,54	12,82	19,35	15,64	3,0	1,20	1,8
2016-07-01 21:30	101	39	90	0,0	19,43	12,72	2,4	1004,51	10,62	12,72	19,35	15,62	3,0	1,80	2,4
2016-07-01 22:00	106	39	92	0,0	19,43	12,52	2,4	1004,51	10,76	12,52	19,35	15,58	0,0	0,60	2,4
2016-07-01 22:30	100	39	93	0,0	19,43	12,42	2,4	1004,51	10,83	12,42	19,35	15,56	1,4	0,00	2,4

Datum	Vindrikt °	Fukt inne Rh%	Fukt ute Rh%	Vindhast m/s	Temp in °C	Temp ute °C	Nb. Mån mm	Tryck Mbar	Daggp °C	Kyleffekt °C	Vix inne °C	Vix ute °C	Vindby m/s	Korr lufttryck	Nederb./dygn mm
2016-07-01 23:00	109	39	94	2,0	19,33	12,22	2,4	1005,51	10,80	12,22	19,25	15,44	3,7	0,00	2,4
2016-07-01 23:30	119	39	96	3,3	19,33	11,92	2,4	1004,51	10,83	9,20	19,25	15,31	5,0	0,00	2,4
2016-07-02 00:00	117	39	97	2,2	19,33	11,72	2,4	1004,51	10,79	11,72	19,25	15,19	4,5	0,00	0,0
2016-07-02 00:30	111	39	98	1,4	19,33	11,72	2,4	1004,51	10,95	11,72	19,25	15,28	4,3	0,00	0,0
2016-07-02 01:00	99	39	99	2,6	19,33	11,62	2,4	1004,51	11,01	10,45	19,25	15,27	4,9	0,00	0,0
2016-07-02 01:30	108	40	100	3,9	19,33	11,42	2,4	1004,51	10,97	7,83	19,29	15,15	4,5	0,00	0,0
2016-07-02 02:00	119	40	100	3,0	19,33	11,02	2,4	1004,51	10,57	9,00	19,29	14,75	4,5	0,00	0,0
2016-07-02 02:30	111	40	100	0,0	19,33	11,02	2,4	1004,51	10,57	11,02	19,29	14,75	3,3	0,00	0,0
2016-07-02 03:00	94	40	100	1,8	19,33	11,02	2,4	1004,51	10,57	11,02	19,29	14,75	3,7	0,00	0,0
2016-07-02 03:30	94	40	100	2,0	19,33	11,02	2,4	1004,51	10,57	11,02	19,29	14,75	4,9	0,00	0,0
2016-07-02 04:00	121	40	100	3,3	19,33	11,02	2,4	1004,51	10,57	8,19	19,29	14,75	4,7	0,00	0,0
2016-07-02 04:30	126	40	100	2,0	19,33	11,22	2,4	1004,51	10,77	11,22	19,29	14,95	4,5	0,00	0,0
2016-07-02 05:00	145	40	100	2,6	19,33	11,62	2,4	1004,51	11,16	10,45	19,29	15,35	5,6	0,00	0,0
2016-07-02 05:30	143	40	100	3,0	19,33	11,72	2,4	1004,51	11,26	9,77	19,29	15,45	4,9	0,00	0,0
2016-07-02 06:00	124	40	100	4,3	19,33	11,92	2,4	1004,51	11,46	7,63	19,29	15,65	6,4	0,00	0,0
2016-07-02 06:30	104	40	98	2,8	19,33	11,82	2,4	1004,51	11,05	9,88	19,29	15,38	6,4	0,00	0,0
2016-07-02 07:00	159	40	96	3,7	19,33	12,82	2,4	1004,51	11,72	9,47	19,29	16,21	6,2	0,00	0,0
2016-07-02 07:30	169	40	86	4,5	19,33	12,92	2,4	1004,51	10,11	8,13	19,29	15,50	7,5	0,00	0,0
2016-07-02 08:00	141	40	85	4,3	19,33	12,72	2,4	1003,51	9,73	8,60	19,29	15,23	6,2	0,00	0,0
2016-07-02 08:30	66	40	84	3,5	19,33	12,72	2,4	1004,51	9,55	10,11	19,29	15,15	7,3	0,00	0,0
2016-07-02 09:00	161	40	82	3,0	19,33	12,62	2,4	1004,51	9,08	10,75	19,29	14,90	6,8	0,00	0,0
2016-07-02 09:30	134	40	81	4,3	19,33	12,42	2,4	1004,51	8,70	8,24	19,29	14,63	5,8	0,00	0,0
2016-07-02 10:00	117	40	82	2,2	19,33	12,52	2,4	1004,51	8,98	12,52	19,29	14,80	5,2	0,00	0,0
2016-07-02 10:30	94	40	84	3,5	19,33	12,42	2,4	1004,51	9,26	9,77	19,29	14,85	6,2	0,00	0,0
2016-07-02 11:00	130	40	90	3,0	19,33	11,92	4,2	1004,51	9,83	9,99	19,29	14,82	5,4	1,80	1,8
2016-07-02 11:30	110	40	94	1,6	19,33	11,62	4,8	1004,51	10,21	11,62	19,29	14,84	4,5	2,40	2,4
2016-07-02 12:00	84	40	97	0,0	19,33	11,92	6,0	1003,51	10,99	11,92	19,29	15,39	2,4	1,80	3,6
2016-07-02 12:30	134	40	97	0,0	19,33	12,02	6,0	1003,51	11,09	12,02	19,29	15,49	3,0	1,20	3,6
2016-07-02 13:00	94	40	97	0,0	19,33	12,12	6,6	1003,51	11,19	12,12	19,29	15,59	2,2	0,60	4,2
2016-07-02 13:30	96	40	98	0,0	19,33	12,42	8,4	1002,51	11,65	12,42	19,29	15,98	1,4	2,40	6,0
2016-07-02 14:00	69	40	98	0,0	19,33	12,32	9,0	1002,51	11,55	12,32	19,29	15,88	2,2	2,40	6,6
2016-07-02 14:30	82	40	99	1,2	19,43	12,02	9,0	1001,51	11,41	12,02	19,39	15,67	2,2	0,60	6,6
2016-07-02 15:00	119	40	100	0,0	19,43	12,12	9,0	1001,51	11,66	12,12	19,39	15,85	2,4	0,00	6,6
2016-07-02 15:30	115	40	100	1,2	19,43	12,92	9,0	1001,51	12,46	12,92	19,39	16,65	2,8	0,00	6,6
2016-07-02 16:00	109	40	100	0,0	19,43	13,83	9,0	1001,51	13,36	13,83	19,39	17,56	4,5	0,00	6,6
2016-07-02 16:30	109	40	100	1,8	19,43	13,83	10,2	1001,51	13,36	13,83	19,39	17,56	4,1	1,20	7,8
2016-07-02 17:00	95	40	100	1,4	19,43	14,03	12,6	1000,51	13,56	14,03	19,39	17,76	3,7	3,60	10,2
2016-07-02 17:30	138	40	100	3,0	19,43	14,33	12,6	1000,51	13,86	12,61	19,39	18,06	4,1	2,40	10,2
2016-07-02 18:00	119	40	100	2,6	19,43	14,33	12,6	1000,51	13,86	13,30	19,39	18,06	4,9	0,00	10,2
2016-07-02 18:30	158	40	100	1,8	19,43	14,13	17,4	1000,51	13,66	14,13	19,39	17,86	4,3	4,80	15,0
2016-07-02 19:00	160	40	100	4,1	19,43	13,63	18,0	999,51	13,16	9,68	19,39	17,36	4,3	5,40	15,6
2016-07-02 19:30	133	40	97	2,8	19,43	12,72	19,8	1000,51	11,78	10,86	19,39	16,20	7,1	2,40	17,4
2016-07-02 20:00	112	40	97	3,9	19,43	12,62	21,0	999,51	11,69	9,24	19,39	16,10	6,0	3,00	18,6
2016-07-02 20:30	159	40	97	2,8	19,43	12,82	21,0	1000,51	11,88	10,97	19,39	16,30	6,0	1,20	18,6
2016-07-02 21:00	123	40	98	3,3	19,43	12,92	21,0	1000,51	12,14	10,33	19,39	16,48	6,4	0,00	18,6
2016-07-02 21:30	117	40	99	3,7	19,43	12,82	21,0	1000,51	12,20	9,47	19,39	16,47	6,6	0,00	18,6

Datum	Vindrikt °	Fukt inne Rh%	Fukt ute Rh%	Vindhast m/s	Temp in °C	Temp ute °C	Nb. Mån mm	Tryck Mbar	Daggp °C	Kyleffekt °C	Vix inne °C	Vix ute °C	Vindby m/s	Korr lufttryck	Nederb./dygn mm
2016-07-02 22:00	133	41	99	5,6	19,43	12,62	21,0	1000,51	12,00	6,94	19,44	16,27	7,1	0,00	18,6
2016-07-02 22:30	114	41	95	4,5	19,43	12,02	21,0	1000,51	10,77	7,02	19,44	15,33	7,3	0,00	18,6
2016-07-02 23:00	110	41	95	3,7	19,43	11,52	21,0	1000,51	10,27	7,95	19,44	14,83	6,2	0,00	18,6
2016-07-02 23:30	92	41	96	3,1	19,43	11,12	21,0	1000,51	10,04	9,11	19,44	14,51	7,5	0,00	18,6
2016-07-03 00:00	126	41	96	3,9	19,33	10,82	21,0	1001,51	9,74	7,13	19,34	14,21	4,5	0,00	0,0
2016-07-03 00:30	116	41	97	2,2	19,33	10,52	21,0	1001,51	9,60	10,52	19,34	13,99	5,6	0,00	0,0
2016-07-03 01:00	133	41	96	4,3	19,33	10,32	21,0	1001,51	9,24	5,71	19,34	13,71	6,2	0,00	0,0
2016-07-03 01:30	120	41	96	3,7	19,23	10,12	21,0	1001,51	9,04	6,32	19,24	13,51	6,2	0,00	0,0
2016-07-03 02:00	139	41	96	3,7	19,23	9,92	21,0	1001,51	8,84	6,08	19,24	13,31	6,2	0,00	0,0
2016-07-03 02:30	113	40	94	5,0	19,23	9,62	21,0	1002,51	8,23	3,57	19,19	12,84	6,6	0,00	0,0
2016-07-03 03:00	143	40	94	2,2	19,23	9,22	21,0	1002,51	7,83	9,22	19,19	12,44	5,6	0,00	0,0
2016-07-03 03:30	129	40	96	3,7	19,13	8,92	21,0	1002,51	7,85	4,92	19,09	12,31	6,2	0,00	0,0
2016-07-03 04:00	112	40	97	4,1	19,13	8,62	21,0	1002,51	7,71	3,66	19,09	12,09	5,8	0,00	0,0
2016-07-03 04:30	105	40	96	2,8	19,13	8,62	21,0	1002,51	7,55	6,38	19,09	12,01	5,4	0,00	0,0
2016-07-03 05:00	103	40	96	2,6	19,13	8,72	21,0	1002,51	7,65	7,39	19,09	12,11	6,2	0,00	0,0
2016-07-03 05:30	124	40	95	3,1	19,13	8,82	21,0	1002,51	7,59	6,60	19,09	12,12	5,0	0,00	0,0
2016-07-03 06:00	161	40	92	3,0	19,13	9,92	21,0	1002,51	8,20	7,80	19,09	12,98	5,2	0,00	0,0
2016-07-03 06:30	116	40	83	2,6	19,13	11,02	21,0	1002,51	7,71	9,82	19,09	13,37	6,0	0,00	0,0
2016-07-03 07:00	138	40	78	4,7	19,03	11,52	21,0	1002,51	7,25	6,40	18,99	13,51	7,3	0,00	0,0
2016-07-03 07:30	124	40	75	5,6	19,03	12,02	21,0	1003,51	7,13	6,17	18,99	13,80	7,7	0,00	0,0
2016-07-03 08:00	184	40	73	4,3	19,03	12,12	21,0	1003,51	6,82	7,88	18,99	13,77	6,9	0,00	0,0
2016-07-03 08:30	151	40	73	2,6	19,03	12,82	21,0	1003,51	7,49	11,72	18,99	14,47	5,4	0,00	0,0
2016-07-03 09:00	176	40	70	3,7	19,03	13,73	21,0	1003,51	7,71	10,52	18,99	15,17	7,1	0,00	0,0
2016-07-03 09:30	140	40	63	1,6	19,03	13,43	21,0	1004,51	5,82	13,43	18,99	14,43	5,2	0,00	0,0
2016-07-03 10:00	140	40	66	2,4	19,03	13,53	21,0	1004,51	6,62	12,46	18,99	14,71	6,2	0,00	0,0
2016-07-03 10:30	118	40	65	1,2	19,03	13,73	21,0	1004,51	6,58	13,73	18,99	14,85	5,6	0,00	0,0
2016-07-03 11:00	286	39	63	1,4	19,03	13,73	21,0	1004,51	6,10	13,73	18,95	14,73	2,4	0,00	0,0
2016-07-03 11:30	301	39	67	0,0	19,03	14,23	21,0	1005,51	7,51	14,23	18,95	15,48	1,6	0,00	0,0
2016-07-03 12:00	165	39	63	1,6	19,03	14,73	21,0	1005,51	7,04	14,73	18,95	15,73	2,2	0,00	0,0
2016-07-03 12:30	131	39	56	1,6	19,03	15,73	21,0	1005,51	6,17	15,73	18,95	16,33	4,3	0,00	0,0
2016-07-03 13:00	159	39	50	2,0	19,03	17,03	21,0	1005,51	5,63	17,03	18,95	17,32	7,7	0,00	0,0
2016-07-03 13:30	147	39	48	2,2	19,03	17,53	21,0	1005,51	5,46	17,53	18,95	17,72	6,0	0,00	0,0
2016-07-03 14:00	123	39	46	3,3	19,13	17,73	21,0	1005,51	4,99	15,75	19,05	17,83	5,6	0,00	0,0
2016-07-03 14:30	147	39	46	1,2	19,13	18,23	21,0	1005,51	5,44	18,23	19,05	18,33	6,8	0,00	0,0
2016-07-03 15:00	177	39	44	2,4	19,13	18,23	21,0	1005,51	4,76	17,42	19,05	18,23	6,4	0,00	0,0
2016-07-03 15:30	150	39	45	3,1	19,13	17,43	21,0	1005,51	4,38	16,00	19,05	17,48	5,2	0,00	0,0
2016-07-03 16:00	102	39	45	3,3	19,23	17,73	21,0	1005,51	4,65	15,75	19,15	17,78	6,6	0,00	0,0
2016-07-03 16:30	176	39	44	2,6	19,23	17,23	21,0	1005,51	3,86	16,36	19,15	17,23	5,8	0,00	0,0
2016-07-03 17:00	147	39	45	3,7	19,23	17,43	21,0	1006,51	4,38	14,84	19,15	17,48	6,0	0,00	0,0
2016-07-03 17:30	110	39	40	2,8	19,33	17,83	21,0	1005,51	2,94	16,43	19,25	17,66	6,9	0,00	0,0
2016-07-03 18:00	112	39	44	5,4	19,33	17,33	21,0	1005,51	3,95	12,96	19,25	17,33	7,9	0,00	0,0
2016-07-03 18:30	151	39	50	5,0	19,23	15,73	21,0	1006,51	4,45	11,25	19,15	16,02	7,9	0,00	0,0
2016-07-03 19:00	127	39	51	3,5	19,23	15,93	21,0	1006,51	4,93	13,72	19,15	16,27	6,8	0,00	0,0
2016-07-03 19:30	142	39	52	3,5	19,23	15,43	21,0	1006,51	4,77	13,16	19,15	15,82	6,8	0,00	0,0
2016-07-03 20:00	164	39	54	3,1	19,23	15,23	21,0	1006,51	5,16	13,59	19,15	15,73	4,7	0,00	0,0
2016-07-03 20:30	135	39	57	2,2	19,13	14,43	21,0	1006,51	5,24	14,43	19,05	15,09	5,6	0,00	0,0

Datum	Vindrikt	Fukt inne	Fukt ute	Vindhast	Temp in	Temp ute	Nb. Mån	Tryck	Daggp	Kyleffekt	Vix inne	Vix ute	Vindby	Korr lufttryck	Nederb./dygn
	°	Rh%	Rh%	m/s	°C	°C	mm	Mbar	°C	°C	°C	°C	m/s		mm
2016-07-03 21:00	293	39	69	1,8	19,13	13,43	21,0	1007,51	7,20	13,43	19,05	14,80	3,9	0,00	0,0
2016-07-03 21:30	312	39	86	0,0	19,13	11,02	22,8	1008,51	8,25	11,02	19,05	13,60	4,1	1,80	1,8
2016-07-03 22:00	296	39	95	1,6	19,13	9,72	22,8	1008,51	8,49	9,72	19,05	13,02	2,2	1,80	1,8
2016-07-03 22:30	321	39	97	0,0	19,13	9,32	23,4	1008,51	8,41	9,32	19,05	12,79	5,0	0,60	2,4
2016-07-03 23:00	314	39	96	0,0	19,03	9,42	23,4	1008,51	8,35	9,42	18,95	12,81	2,0	0,60	2,4
2016-07-03 23:30	90	39	95	0,0	19,03	9,02	23,4	1009,51	7,79	9,02	18,95	12,32	1,6	0,00	2,4
2016-07-04 00:00	91	39	96	0,0	19,03	8,62	23,4	1009,51	7,55	8,62	18,95	12,01	0,0	0,00	0,0
2016-07-04 00:30	86	39	95	0,0	19,03	7,82	23,4	1009,51	6,60	7,82	18,95	11,12	0,0	0,00	0,0
2016-07-04 01:00	87	39	95	0,0	18,93	7,42	23,4	1010,51	6,21	7,42	18,85	10,72	0,0	0,00	0,0
2016-07-04 01:30	89	39	96	0,0	18,93	7,82	23,4	1010,51	6,76	7,82	18,85	11,21	0,0	0,00	0,0
2016-07-04 02:00	90	39	97	0,0	18,93	7,62	23,4	1010,51	6,72	7,62	18,85	11,09	0,0	0,00	0,0
2016-07-04 02:30	86	39	99	0,0	18,93	7,92	23,4	1010,51	7,32	7,92	18,85	11,56	0,0	0,00	0,0
2016-07-04 03:00	87	39	99	0,0	18,93	7,82	23,4	1010,51	7,22	7,82	18,85	11,46	0,0	0,00	0,0
2016-07-04 03:30	89	39	98	0,0	18,93	6,82	23,4	1010,51	6,08	6,82	18,85	10,38	0,0	0,00	0,0
2016-07-04 04:00	84	39	97	0,0	18,83	6,12	23,4	1011,51	5,23	6,12	18,75	9,59	0,0	0,00	0,0
2016-07-04 04:30	89	39	99	0,0	18,83	6,42	23,4	1011,51	5,83	6,42	18,75	10,06	0,0	0,00	0,0
2016-07-04 05:00	78	39	100	0,0	18,83	6,82	23,4	1011,51	6,38	6,82	18,75	10,55	1,2	0,00	0,0
2016-07-04 05:30	76	39	100	0,0	18,83	7,42	23,4	1011,51	6,98	7,42	18,75	11,15	1,2	0,00	0,0
2016-07-04 06:00	76	39	100	0,0	18,83	8,82	23,4	1011,51	8,37	8,82	18,75	12,55	0,0	0,00	0,0
2016-07-04 06:30	78	39	97	0,0	18,83	10,22	23,4	1011,51	9,30	10,22	18,75	13,69	0,0	0,00	0,0
2016-07-04 07:00	76	39	88	0,0	18,83	11,22	23,4	1011,51	8,80	11,22	18,75	13,96	0,0	0,00	0,0
2016-07-04 07:30	78	39	79	0,0	18,83	12,02	23,4	1011,51	7,93	12,02	18,75	14,08	0,0	0,00	0,0
2016-07-04 08:00	38	39	77	0,0	18,93	12,72	23,4	1011,51	8,21	12,72	18,85	14,64	1,2	0,00	0,0
2016-07-04 08:30	322	39	71	0,0	18,93	12,62	23,4	1011,51	6,88	12,62	18,85	14,13	1,6	0,00	0,0
2016-07-04 09:00	315	39	71	1,4	18,93	12,82	23,4	1011,51	7,07	12,82	18,85	14,33	2,2	0,00	0,0
2016-07-04 09:30	321	39	67	0,0	18,93	12,92	23,4	1011,51	6,28	12,92	18,85	14,18	2,4	0,00	0,0
2016-07-04 10:00	303	39	68	0,0	18,93	13,73	23,4	1011,51	7,27	13,73	18,85	15,04	2,2	0,00	0,0
2016-07-04 10:30	331	39	63	0,0	19,03	13,83	23,4	1011,51	6,20	13,83	18,95	14,83	2,0	0,00	0,0
2016-07-04 11:00	274	39	57	0,0	19,03	14,53	23,4	1011,51	5,33	14,53	18,95	15,19	2,6	0,00	0,0
2016-07-04 11:30	351	39	59	0,0	19,03	13,83	23,4	1011,51	5,20	13,83	18,95	14,60	3,0	0,00	0,0
2016-07-04 12:00	332	39	55	0,0	19,03	13,83	23,4	1011,51	4,14	13,83	18,95	14,38	3,1	0,00	0,0
2016-07-04 12:30	305	39	52	1,6	18,93	14,43	23,4	1011,51	3,85	14,43	18,85	14,82	3,7	0,00	0,0
2016-07-04 13:00	6	39	51	0,0	18,93	14,73	23,4	1011,51	3,83	14,73	18,85	15,07	3,0	0,00	0,0
2016-07-04 13:30	303	39	50	0,0	18,93	16,13	23,4	1011,51	4,81	16,13	18,85	16,42	3,1	0,00	0,0
2016-07-04 14:00	351	39	47	1,4	18,93	16,53	23,4	1011,51	4,23	16,53	18,85	16,67	2,6	0,00	0,0
2016-07-04 14:30	325	39	48	2,2	19,03	15,83	23,4	1011,51	3,92	15,83	18,95	16,02	3,7	0,00	0,0
2016-07-04 15:00	85	39	49	1,2	19,03	16,23	23,4	1011,51	4,59	16,23	18,95	16,47	3,0	0,00	0,0
2016-07-04 15:30	115	39	43	1,6	19,03	17,23	23,4	1010,51	3,51	17,23	18,95	17,19	3,3	0,00	0,0
2016-07-04 16:00	351	39	45	0,0	19,03	16,23	23,4	1010,51	3,30	16,23	18,95	16,28	3,0	0,00	0,0
2016-07-04 16:30	346	39	43	0,0	19,13	17,13	23,4	1010,51	3,42	17,13	19,05	17,09	3,1	0,00	0,0
2016-07-04 17:00	336	39	41	0,0	19,23	17,23	23,4	1010,51	2,78	17,23	19,15	17,10	3,5	0,00	0,0
2016-07-04 17:30	293	39	42	1,2	19,23	16,93	23,4	1010,51	2,88	16,93	19,15	16,84	3,3	0,00	0,0
2016-07-04 18:00	54	39	46	0,0	19,23	16,43	23,4	1010,51	3,82	16,43	19,15	16,53	3,3	0,00	0,0
2016-07-04 18:30	84	39	45	0,0	19,23	17,13	23,4	1010,51	4,11	17,13	19,15	17,18	2,6	0,00	0,0
2016-07-04 19:00	345	39	43	0,0	19,23	16,63	23,4	1010,51	2,97	16,63	19,15	16,59	3,7	0,00	0,0
2016-07-04 19:30	345	39	46	1,4	19,23	16,33	23,4	1010,51	3,72	16,33	19,15	16,43	3,5	0,00	0,0

Datum	Vindrikt	Fukt inne	Fukt ute	Vindhast	Temp in	Temp ute	Nb. Mån	Tryck	Daggp	Kyleffekt	Vix inne	Vix ute	Vindby	Korr lufttryck	Nederb./dygn
	°	Rh%	Rh%	m/s	°C	°C	mm	Mbar	°C	°C	°C	°C	m/s		mm
2016-07-04 20:00	334	39	47	0,0	19,23	15,93	23,4	1010,51	3,69	15,93	19,15	16,07	2,8	0,00	0,0
2016-07-04 20:30	330	39	44	1,6	19,23	15,63	23,4	1010,51	2,42	15,63	19,15	15,63	3,1	0,00	0,0
2016-07-04 21:00	336	38	47	1,4	19,23	15,43	23,4	1010,51	3,23	15,43	19,10	15,57	2,8	0,00	0,0
2016-07-04 21:30	345	39	51	0,0	19,23	14,53	23,4	1010,51	3,65	14,53	19,15	14,87	2,2	0,00	0,0
2016-07-04 22:00	345	39	53	0,0	19,23	13,73	23,4	1010,51	3,49	13,73	19,15	14,17	1,6	0,00	0,0
2016-07-04 22:30	346	38	55	1,4	19,23	13,02	23,4	1010,51	3,40	13,02	19,10	13,58	1,6	0,00	0,0
2016-07-04 23:00	343	38	58	1,8	19,13	12,42	23,4	1010,51	3,64	12,42	19,00	13,14	2,0	0,00	0,0
2016-07-04 23:30	341	38	60	0,0	19,13	12,02	23,4	1011,51	3,77	12,02	19,00	12,85	2,8	0,00	0,0
2016-07-05 00:00	328	38	65	1,6	19,13	11,32	23,4	1011,51	4,31	11,32	19,00	12,45	2,2	0,00	0,0
2016-07-05 00:30	322	38	69	1,6	19,13	10,72	23,4	1011,51	4,63	10,72	19,00	12,10	2,2	0,00	0,0
2016-07-05 01:00	329	38	71	1,8	19,13	10,32	23,4	1011,51	4,68	10,32	19,00	11,83	2,8	0,00	0,0
2016-07-05 01:30	347	38	74	1,8	19,13	9,82	23,4	1010,51	4,82	9,82	19,00	11,53	2,4	0,00	0,0
2016-07-05 02:00	344	38	76	1,4	19,03	9,52	23,4	1010,51	4,92	9,52	18,90	11,37	2,4	0,00	0,0
2016-07-05 02:30	346	38	77	1,2	19,03	9,12	23,4	1010,51	4,73	9,12	18,90	11,04	2,0	0,00	0,0
2016-07-05 03:00	345	38	80	1,2	19,03	8,42	23,4	1010,51	4,62	8,42	18,90	10,55	1,8	0,00	0,0
2016-07-05 03:30	343	38	84	0,0	19,03	7,82	23,4	1010,51	4,77	7,82	18,90	10,25	1,4	0,00	0,0
2016-07-05 04:00	345	38	86	0,0	19,03	7,72	23,4	1010,51	5,02	7,72	18,90	10,30	1,4	0,00	0,0
2016-07-05 04:30	345	38	84	0,0	19,03	8,02	23,4	1010,51	4,96	8,02	18,90	10,45	1,4	0,00	0,0
2016-07-05 05:00	351	38	85	0,0	19,03	8,02	23,4	1010,51	5,14	8,02	18,90	10,52	1,4	0,00	0,0
2016-07-05 05:30	351	38	86	0,0	19,03	8,32	23,4	1010,51	5,61	8,32	18,90	10,90	1,8	0,00	0,0
2016-07-05 06:00	351	38	81	0,0	19,03	9,92	23,4	1010,51	6,27	9,92	18,90	12,13	1,4	0,00	0,0
2016-07-05 06:30	347	38	75	0,0	19,03	11,62	23,4	1010,51	6,75	11,62	18,90	13,40	1,4	0,00	0,0
2016-07-05 07:00	320	38	68	0,0	18,93	13,02	23,4	1009,51	6,60	13,02	18,80	14,34	1,4	0,00	0,0
2016-07-05 07:30	329	38	63	1,2	18,93	13,12	23,4	1009,51	5,54	13,12	18,80	14,13	2,8	0,00	0,0
2016-07-05 08:00	324	38	64	0,0	19,03	13,93	23,4	1009,51	6,53	13,93	18,90	14,99	2,8	0,00	0,0
2016-07-05 08:30	297	38	60	1,4	19,03	14,43	23,4	1009,51	6,02	14,43	18,90	15,26	3,0	0,00	0,0
2016-07-05 09:00	321	38	56	0,0	19,03	14,63	23,4	1009,51	5,15	14,63	18,90	15,23	3,3	0,00	0,0
2016-07-05 09:30	330	38	52	0,0	19,03	14,83	23,4	1009,51	4,21	14,83	18,90	15,22	3,5	0,00	0,0
2016-07-05 10:00	299	38	55	2,0	19,03	15,63	23,4	1008,51	5,81	15,63	18,90	16,18	2,6	0,00	0,0
2016-07-05 10:30	287	38	54	1,4	19,03	15,63	23,4	1008,51	5,53	15,63	18,90	16,13	2,6	0,00	0,0
2016-07-05 11:00	305	38	49	1,6	19,03	16,13	23,4	1008,51	4,50	16,13	18,90	16,37	2,8	0,00	0,0
2016-07-05 11:30	327	38	46	1,6	19,03	16,13	23,4	1008,51	3,54	16,13	18,90	16,23	2,4	0,00	0,0
2016-07-05 12:00	338	38	40	0,0	19,13	16,73	23,4	1008,51	1,96	16,73	19,00	16,56	4,1	0,00	0,0
2016-07-05 12:30	291	38	43	1,6	19,13	16,93	23,4	1007,51	3,24	16,93	19,00	16,89	3,5	0,00	0,0
2016-07-05 13:00	327	38	45	0,0	19,13	16,43	23,4	1007,51	3,48	16,43	19,00	16,48	3,7	0,00	0,0
2016-07-05 13:30	297	38	44	1,4	19,13	16,13	23,4	1007,51	2,87	16,13	19,00	16,13	3,9	0,00	0,0
2016-07-05 14:00	308	38	45	1,2	19,13	16,13	23,4	1007,51	3,21	16,13	19,00	16,18	3,5	0,00	0,0
2016-07-05 14:30	324	38	46	2,2	19,13	16,03	23,4	1007,51	3,45	16,03	19,00	16,13	4,1	0,00	0,0
2016-07-05 15:00	314	38	46	1,4	19,13	16,23	23,4	1007,51	3,63	16,23	19,00	16,33	4,7	0,00	0,0
2016-07-05 15:30	333	38	47	2,8	19,23	15,93	23,4	1007,51	3,69	14,36	19,10	16,07	4,3	0,00	0,0
2016-07-05 16:00	346	38	44	3,0	19,33	15,93	23,4	1007,51	2,69	14,36	19,20	15,93	5,6	0,00	0,0
2016-07-05 16:30	326	38	45	1,8	19,33	16,23	23,4	1006,51	3,30	16,23	19,20	16,28	5,0	0,00	0,0
2016-07-05 17:00	343	38	44	2,2	19,33	16,33	23,4	1006,51	3,05	16,33	19,20	16,33	5,0	0,00	0,0
2016-07-05 17:30	343	38	45	2,2	19,33	15,73	23,4	1006,51	2,85	15,73	19,20	15,78	5,0	0,00	0,0
2016-07-05 18:00	330	38	46	2,8	19,33	15,83	23,4	1006,51	3,27	14,25	19,20	15,93	5,0	0,00	0,0
2016-07-05 18:30	319	38	47	1,6	19,43	15,63	23,4	1006,51	3,42	15,63	19,30	15,77	5,2	0,00	0,0

Datum	Vindrikt °	Fukt inne Rh%	Fukt ute Rh%	Vindhast m/s	Temp in °C	Temp ute °C	Nb. Mån mm	Tryck Mbar	Daggp °C	Kyleffekt °C	Vix inne °C	Vix ute °C	Vindby m/s	Korr lufttryck	Nederb./dygn mm
2016-07-05 19:00	351	38	45	1,6	19,43	15,63	23,4	1006,51	2,76	15,63	19,30	15,68	4,7	0,00	0,0
2016-07-05 19:30	315	38	47	1,8	19,43	15,23	23,4	1006,51	3,05	15,23	19,30	15,37	5,2	0,00	0,0
2016-07-05 20:00	4	38	48	2,2	19,43	14,73	23,4	1006,51	2,92	14,73	19,30	14,92	4,9	0,00	0,0
2016-07-05 20:30	340	38	51	1,8	19,43	14,33	23,4	1006,51	3,46	14,33	19,30	14,67	4,5	0,00	0,0
2016-07-05 21:00	337	38	53	1,6	19,43	13,73	23,4	1006,51	3,49	13,73	19,30	14,17	4,9	0,00	0,0
2016-07-05 21:30	311	38	55	2,0	19,43	13,23	23,4	1006,51	3,58	13,23	19,30	13,78	4,3	0,00	0,0
2016-07-05 22:00	346	38	60	1,4	19,43	12,42	23,4	1006,51	4,14	12,42	19,30	13,25	3,1	0,00	0,0
2016-07-05 22:30	328	38	64	1,4	19,33	11,62	23,4	1006,51	4,36	11,62	19,20	12,69	3,3	0,00	0,0
2016-07-05 23:00	325	38	66	2,0	19,33	10,92	23,4	1006,51	4,16	10,92	19,20	12,11	3,1	0,00	0,0
2016-07-05 23:30	351	38	67	0,0	19,33	10,52	23,4	1006,51	4,00	10,52	19,20	11,77	3,5	0,00	0,0
2016-07-06 00:00	351	38	70	0,0	19,23	9,72	23,4	1006,51	3,89	9,72	19,10	11,17	0,0	0,00	0,0
2016-07-06 00:30	351	38	74	0,0	19,23	8,92	23,4	1006,51	3,95	8,92	19,10	10,63	1,6	0,00	0,0
2016-07-06 01:00	351	38	75	0,0	19,23	8,42	23,4	1006,51	3,67	8,42	19,10	10,20	0,0	0,00	0,0
2016-07-06 01:30	351	37	78	0,0	19,23	8,02	23,4	1006,51	3,86	8,02	19,06	10,01	1,6	0,00	0,0
2016-07-06 02:00	356	38	80	0,0	19,13	7,52	23,4	1005,51	3,75	7,52	19,00	9,65	1,6	0,00	0,0
2016-07-06 02:30	351	37	82	0,0	19,13	7,12	23,4	1006,51	3,73	7,12	18,96	9,40	1,4	0,00	0,0
2016-07-06 03:00	351	37	84	0,0	19,13	6,72	23,4	1006,51	3,69	6,72	18,96	9,15	1,4	0,00	0,0
2016-07-06 03:30	351	37	85	0,0	19,03	6,52	23,4	1005,51	3,67	6,52	18,86	9,02	1,2	0,00	0,0
2016-07-06 04:00	292	37	89	1,4	19,03	6,62	23,4	1005,51	4,45	6,62	18,86	9,43	1,8	0,00	0,0
2016-07-06 04:30	313	37	91	0,0	18,93	6,92	23,4	1005,51	5,07	6,92	18,76	9,89	2,0	0,00	0,0
2016-07-06 05:00	342	37	90	0,0	18,93	7,42	23,4	1005,51	5,40	7,42	18,76	10,31	1,8	0,00	0,0
2016-07-06 05:30	316	37	80	2,2	18,93	8,32	23,4	1005,51	4,53	8,32	18,76	10,45	2,4	0,00	0,0
2016-07-06 06:00	340	37	73	2,6	18,83	8,92	23,4	1005,51	3,75	7,60	18,66	10,56	3,9	0,00	0,0
2016-07-06 06:30	312	37	72	1,4	18,83	9,32	23,4	1005,51	3,93	9,32	18,66	10,90	3,5	0,00	0,0
2016-07-06 07:00	327	37	66	2,0	18,83	10,02	23,4	1005,51	3,30	10,02	18,66	11,21	5,0	0,00	0,0
2016-07-06 07:30	318	37	70	1,4	18,83	10,32	23,4	1005,51	4,46	10,32	18,66	11,77	3,0	0,00	0,0
2016-07-06 08:00	300	37	75	1,2	18,83	10,32	23,4	1005,51	5,50	10,32	18,66	12,10	3,0	0,00	0,0
2016-07-06 08:30	305	37	74	1,6	18,83	10,52	23,4	1005,51	5,49	10,52	18,66	12,23	3,0	0,00	0,0
2016-07-06 09:00	316	37	67	1,8	18,73	10,62	23,4	1005,51	4,10	10,62	18,56	11,87	4,5	0,00	0,0
2016-07-06 09:30	319	37	66	2,6	18,73	10,72	23,4	1005,51	3,97	9,50	18,56	11,91	5,0	0,00	0,0
2016-07-06 10:00	306	37	67	2,4	18,73	11,22	23,4	1005,51	4,67	10,03	18,56	12,47	4,3	0,00	0,0
2016-07-06 10:30	308	37	63	1,6	18,73	11,62	23,4	1005,51	4,12	11,62	18,56	12,63	3,9	0,00	0,0
2016-07-06 11:00	313	37	63	3,9	18,73	12,02	23,4	1005,51	4,50	8,53	18,56	13,03	3,9	0,00	0,0
2016-07-06 11:30	301	37	63	1,4	18,63	12,32	23,4	1004,51	4,78	12,32	18,46	13,33	4,3	0,00	0,0
2016-07-06 12:00	320	37	61	2,4	18,63	12,02	23,4	1005,51	4,02	10,87	18,46	12,91	5,0	0,00	0,0
2016-07-06 12:30	308	37	61	1,2	18,63	12,12	23,4	1005,51	4,11	12,12	18,46	13,01	5,0	0,00	0,0
2016-07-06 13:00	319	37	56	2,4	18,63	12,62	23,4	1005,51	3,30	11,51	18,46	13,23	4,1	0,00	0,0
2016-07-06 13:30	351	36	57	2,8	18,63	12,32	23,4	1005,51	3,28	10,42	18,42	12,99	6,2	0,00	0,0
2016-07-06 14:00	329	36	57	2,6	18,63	12,72	23,4	1005,51	3,65	11,61	18,42	13,39	6,6	0,00	0,0
2016-07-06 14:30	346	36	59	3,3	18,63	12,72	23,4	1005,51	4,17	10,11	18,42	13,50	5,2	0,00	0,0
2016-07-06 15:00	302	36	54	1,8	18,73	13,33	23,4	1005,51	3,40	13,33	18,52	13,82	7,5	0,00	0,0
2016-07-06 15:30	298	36	57	2,0	18,73	13,23	23,4	1005,51	4,12	13,23	18,52	13,89	4,5	0,00	0,0
2016-07-06 16:00	305	37	57	1,6	18,73	13,33	23,4	1005,51	4,21	13,33	18,56	13,99	5,8	0,00	0,0
2016-07-06 16:30	320	37	63	2,4	18,73	12,42	23,4	1005,51	4,88	11,30	18,56	13,43	6,2	0,00	0,0
2016-07-06 17:00	308	37	57	2,6	18,73	12,62	23,4	1005,51	3,56	11,51	18,56	13,29	4,7	0,00	0,0
2016-07-06 17:30	313	36	60	1,4	18,73	12,82	23,4	1005,51	4,52	12,82	18,52	13,66	3,5	0,00	0,0

Datum	Vindrikt °	Fukt inne Rh%	Fukt ute Rh%	Vindhast m/s	Temp in °C	Temp ute °C	Nb. Mån mm	Tryck Mbar	Daggp °C	Kyleffekt °C	Vix inne °C	Vix ute °C	Vindby m/s	Korr lufttryck	Nederb./dygn mm
2016-07-06 18:00	313	36	59	2,6	18,73	12,52	23,4	1006,51	3,99	11,40	18,52	13,30	4,3	0,00	0,0
2016-07-06 18:30	306	36	60	1,8	18,73	12,32	23,4	1006,51	4,05	12,32	18,52	13,15	4,7	0,00	0,0
2016-07-06 19:00	312	36	70	1,2	18,63	11,62	23,4	1006,51	5,71	11,62	18,42	13,07	5,0	0,00	0,0
2016-07-06 19:30	304	36	65	1,6	18,63	11,52	23,4	1006,51	4,50	11,52	18,42	12,65	3,7	0,00	0,0
2016-07-06 20:00	321	36	69	1,6	18,63	11,02	23,4	1006,51	4,92	11,02	18,42	12,40	4,7	0,00	0,0
2016-07-06 20:30	321	36	69	1,6	18,63	11,02	23,4	1006,51	4,92	11,02	18,42	12,40	3,3	0,00	0,0
2016-07-06 21:00	330	36	69	2,2	18,73	10,82	23,4	1006,51	4,73	10,82	18,52	12,20	4,1	0,00	0,0
2016-07-06 21:30	301	36	70	1,4	18,73	10,22	23,4	1006,51	4,37	10,22	18,52	11,67	4,3	0,00	0,0
2016-07-06 22:00	311	36	72	0,0	18,73	10,22	23,4	1006,51	4,79	10,22	18,52	11,80	3,1	0,00	0,0
2016-07-06 22:30	289	36	75	0,0	18,73	9,72	23,4	1007,51	4,92	9,72	18,52	11,50	3,5	0,00	0,0
2016-07-06 23:00	321	36	77	1,2	18,63	9,42	23,4	1006,51	5,02	9,42	18,42	11,34	2,8	0,00	0,0
2016-07-06 23:30	311	36	77	0,0	18,63	8,92	23,4	1007,51	4,54	8,92	18,42	10,84	2,4	0,00	0,0
2016-07-07 00:00	323	36	78	0,0	18,63	8,62	23,4	1007,51	4,44	8,62	18,42	10,61	1,6	0,00	0,0
2016-07-07 00:30	312	36	79	0,0	18,63	8,42	23,4	1007,51	4,44	8,42	18,42	10,48	1,6	0,00	0,0
2016-07-07 01:00	291	36	81	2,0	18,63	8,52	23,4	1007,51	4,91	8,52	18,42	10,72	2,4	0,00	0,0
2016-07-07 01:30	315	36	82	1,2	18,53	8,62	23,4	1006,51	5,19	8,62	18,32	10,90	2,2	0,00	0,0
2016-07-07 02:00	296	37	84	1,4	18,53	8,52	23,4	1006,51	5,45	8,52	18,36	10,95	2,6	0,00	0,0
2016-07-07 02:30	337	37	82	1,8	18,53	8,32	23,4	1006,51	4,89	8,32	18,36	10,60	2,2	0,00	0,0
2016-07-07 03:00	308	37	83	0,0	18,43	8,32	23,4	1007,51	5,08	8,32	18,26	10,67	2,4	0,00	0,0
2016-07-07 03:30	307	37	84	1,2	18,43	8,12	23,4	1006,51	5,06	8,12	18,26	10,55	2,8	0,00	0,0
2016-07-07 04:00	299	37	85	1,2	18,43	8,22	23,4	1006,51	5,33	8,22	18,26	10,72	3,5	0,00	0,0
2016-07-07 04:30	342	37	85	1,4	18,43	8,32	23,4	1006,51	5,43	8,32	18,26	10,82	2,6	0,00	0,0
2016-07-07 05:00	279	37	87	1,2	18,43	8,22	23,4	1007,51	5,68	8,22	18,26	10,88	2,4	0,00	0,0
2016-07-07 05:30	283	37	86	0,0	18,43	8,32	23,4	1007,51	5,61	8,32	18,26	10,90	2,0	0,00	0,0
2016-07-07 06:00	309	37	81	1,2	18,43	8,32	23,4	1007,51	4,71	8,32	18,26	10,52	2,2	0,00	0,0
2016-07-07 06:30	298	37	77	2,0	18,33	8,92	23,4	1007,51	4,54	8,92	18,16	10,84	3,1	0,00	0,0
2016-07-07 07:00	317	37	74	1,2	18,43	9,42	23,4	1007,51	4,43	9,42	18,26	11,13	2,6	0,00	0,0
2016-07-07 07:30	318	36	75	0,0	18,53	9,42	23,4	1007,51	4,63	9,42	18,32	11,20	2,8	0,00	0,0
2016-07-07 08:00	295	36	72	1,2	18,63	9,72	23,4	1007,51	4,31	9,72	18,42	11,30	4,3	0,00	0,0
2016-07-07 08:30	274	36	72	1,2	18,73	10,22	23,4	1007,51	4,79	10,22	18,52	11,80	3,0	0,00	0,0
2016-07-07 09:00	309	36	64	1,4	18,73	10,42	23,4	1007,51	3,23	10,42	18,52	11,49	5,6	0,00	0,0
2016-07-07 09:30	310	36	64	1,8	18,73	10,92	23,4	1007,51	3,70	10,92	18,52	11,99	4,7	0,00	0,0
2016-07-07 10:00	335	36	61	2,0	18,73	10,92	23,4	1008,51	2,98	10,92	18,52	11,81	4,1	0,00	0,0
2016-07-07 10:30	320	36	62	1,6	18,73	11,22	23,4	1008,51	3,51	11,22	18,52	12,17	5,4	0,00	0,0
2016-07-07 11:00	280	36	58	1,6	18,73	11,52	23,4	1008,51	2,80	11,52	18,52	12,24	4,9	0,00	0,0
2016-07-07 11:30	329	36	54	3,1	18,73	12,22	23,4	1008,51	2,38	10,31	18,52	12,72	5,4	0,00	0,0
2016-07-07 12:00	320	36	60	1,2	18,73	11,72	23,4	1008,51	3,49	11,72	18,52	12,55	5,0	0,00	0,0
2016-07-07 12:30	293	36	52	2,4	18,73	12,52	23,4	1008,51	2,10	11,40	18,52	12,92	5,6	0,00	0,0
2016-07-07 13:00	315	36	50	2,4	18,73	13,53	23,4	1008,51	2,43	12,46	18,52	13,82	6,6	0,00	0,0
2016-07-07 13:30	316	36	51	1,2	18,73	13,43	23,4	1008,51	2,64	13,43	18,52	13,77	5,6	0,00	0,0
2016-07-07 14:00	351	36	50	2,8	18,73	13,23	23,4	1008,51	2,16	11,41	18,52	13,52	4,9	0,00	0,0
2016-07-07 14:30	318	36	51	1,6	18,63	12,62	23,4	1008,51	1,90	12,62	18,42	12,97	4,7	0,00	0,0
2016-07-07 15:00	312	36	53	0,0	18,63	13,02	23,4	1008,51	2,84	13,02	18,42	13,47	5,0	0,00	0,0
2016-07-07 15:30	331	36	52	0,0	18,63	13,12	23,4	1008,51	2,65	13,12	18,42	13,52	4,7	0,00	0,0
2016-07-07 16:00	313	36	51	1,8	18,73	13,43	23,4	1008,51	2,64	13,43	18,52	13,77	4,3	0,00	0,0
2016-07-07 16:30	298	36	48	1,8	18,73	14,13	23,4	1008,51	2,37	14,13	18,52	14,32	4,7	0,00	0,0

Datum	Vindrikt °	Fukt inne Rh%	Fukt ute Rh%	Vindhast m/s	Temp in °C	Temp ute °C	Nb. Mån mm	Tryck Mbar	Daggp °C	Kyleffekt °C	Vix inne °C	Vix ute °C	Vindby m/s	Korr lufttryck	Nederb./dygn mm
2016-07-07 17:00	286	36	48	2,2	18,73	13,93	23,4	1008,51	2,19	13,93	18,52	14,12	4,5	0,00	0,0
2016-07-07 17:30	295	36	51	1,8	18,73	13,02	23,4	1008,51	2,27	13,02	18,52	13,37	4,7	0,00	0,0
2016-07-07 18:00	351	36	49	2,2	18,73	13,23	23,4	1008,51	1,86	13,23	18,52	13,47	4,3	0,00	0,0
2016-07-07 18:30	337	36	50	2,4	18,73	12,82	23,4	1008,51	1,79	11,72	18,52	13,12	3,9	0,00	0,0
2016-07-07 19:00	326	36	54	2,0	18,73	12,62	23,4	1008,51	2,75	12,62	18,52	13,12	3,9	0,00	0,0
2016-07-07 19:30	323	36	49	1,8	18,73	12,32	23,4	1008,51	1,03	12,32	18,52	12,57	3,9	0,00	0,0
2016-07-07 20:00	317	36	50	1,6	18,63	12,12	23,4	1008,51	1,15	12,12	18,42	12,42	4,1	0,00	0,0
2016-07-07 20:30	330	36	54	1,2	18,63	11,72	23,4	1008,51	1,92	11,72	18,42	12,22	2,0	0,00	0,0
2016-07-07 21:00	351	36	58	1,2	18,63	11,52	23,4	1008,51	2,80	11,52	18,42	12,24	3,3	0,00	0,0
2016-07-07 21:30	312	36	57	0,0	18,73	11,12	23,4	1008,51	2,17	11,12	18,52	11,78	2,6	0,00	0,0
2016-07-07 22:00	328	36	61	0,0	18,63	11,02	23,4	1008,51	3,08	11,02	18,42	11,91	1,6	0,00	0,0
2016-07-07 22:30	351	36	64	0,0	18,63	10,62	23,4	1008,51	3,41	10,62	18,42	11,69	2,0	0,00	0,0
2016-07-07 23:00	338	36	63	0,0	18,63	10,32	23,4	1008,51	2,90	10,32	18,42	11,33	2,0	0,00	0,0
2016-07-07 23:30	342	36	66	1,4	18,63	9,32	23,4	1008,51	2,64	9,32	18,42	10,51	1,6	0,00	0,0
2016-07-08 00:00	346	36	68	1,2	18,63	8,52	23,4	1008,51	2,32	8,52	18,42	9,84	2,2	0,00	0,0
2016-07-08 00:30	339	36	73	1,2	18,53	7,82	23,4	1008,51	2,69	7,82	18,32	9,46	2,2	0,00	0,0
2016-07-08 01:00	346	36	74	0,0	18,53	7,42	23,4	1008,51	2,51	7,42	18,32	9,13	2,4	0,00	0,0
2016-07-08 01:30	351	36	76	1,6	18,53	7,02	23,4	1008,51	2,51	7,02	18,32	8,87	2,6	0,00	0,0
2016-07-08 02:00	336	36	78	1,4	18,53	6,52	23,4	1008,51	2,41	6,52	18,32	8,51	2,4	0,00	0,0
2016-07-08 02:30	335	36	80	0,0	18,43	6,12	23,4	1008,51	2,39	6,12	18,22	8,25	2,2	0,00	0,0
2016-07-08 03:00	351	36	81	0,0	18,43	6,02	23,4	1008,51	2,48	6,02	18,22	8,22	2,4	0,00	0,0
2016-07-08 03:30	351	36	84	0,0	18,43	4,82	23,4	1008,51	1,84	4,82	18,22	7,24	1,4	0,00	0,0
2016-07-08 04:00	351	36	87	0,0	18,43	4,62	23,4	1007,51	2,15	4,62	18,22	7,27	1,2	0,00	0,0
2016-07-08 04:30	351	36	89	0,0	18,43	4,42	23,4	1007,51	2,28	4,42	18,22	7,23	1,4	0,00	0,0
2016-07-08 05:00	351	36	88	0,0	18,43	4,72	23,4	1007,51	2,41	4,72	18,22	7,45	1,2	0,00	0,0
2016-07-08 05:30	351	36	87	0,0	18,33	5,12	23,4	1007,51	2,64	5,12	18,12	7,77	0,0	0,00	0,0
2016-07-08 06:00	351	36	83	0,0	18,33	6,42	23,4	1007,51	3,22	6,42	18,12	8,77	1,2	0,00	0,0
2016-07-08 06:30	351	36	76	0,0	18,33	8,32	23,4	1007,51	3,77	8,32	18,12	10,17	1,2	0,00	0,0
2016-07-08 07:00	351	36	70	0,0	18,43	9,82	23,4	1007,51	3,99	9,82	18,22	11,27	1,2	0,00	0,0
2016-07-08 07:30	298	36	64	0,0	18,63	10,92	23,4	1007,51	3,70	10,92	18,42	11,99	1,6	0,00	0,0
2016-07-08 08:00	298	36	62	0,0	18,73	11,92	23,4	1007,51	4,17	11,92	18,52	12,87	1,4	0,00	0,0
2016-07-08 08:30	319	36	56	1,4	18,83	12,42	23,4	1007,51	3,11	12,42	18,62	13,03	1,6	0,00	0,0
2016-07-08 09:00	298	36	55	0,0	18,83	12,72	23,4	1007,51	3,12	12,72	18,62	13,28	2,0	0,00	0,0
2016-07-08 09:30	290	36	54	1,2	18,83	13,33	23,4	1007,51	3,40	13,33	18,62	13,82	4,1	0,00	0,0
2016-07-08 10:00	290	36	53	0,0	18,73	13,83	23,4	1007,51	3,58	13,83	18,52	14,27	2,4	0,00	0,0
2016-07-08 10:30	282	36	52	2,0	18,73	14,33	23,4	1006,51	3,76	14,33	18,52	14,72	2,4	0,00	0,0
2016-07-08 11:00	298	36	50	2,0	18,73	14,83	23,4	1006,51	3,62	14,83	18,52	15,12	3,0	0,00	0,0
2016-07-08 11:30	297	36	49	2,2	18,63	15,33	23,4	1006,51	3,77	15,33	18,42	15,57	3,0	0,00	0,0
2016-07-08 12:00	279	36	45	2,0	18,63	15,83	23,4	1006,51	2,94	15,83	18,42	15,88	3,1	0,00	0,0
2016-07-08 12:30	306	36	44	2,2	18,63	16,43	23,4	1006,51	3,14	16,43	18,42	16,43	3,1	0,00	0,0
2016-07-08 13:00	318	36	42	2,2	18,63	16,93	23,4	1006,51	2,88	16,93	18,42	16,84	3,3	0,00	0,0
2016-07-08 13:30	337	36	38	2,4	18,63	16,83	23,4	1006,51	1,28	15,94	18,42	16,57	4,9	0,00	0,0
2016-07-08 14:00	328	36	38	1,8	18,63	17,23	23,4	1006,51	1,63	17,23	18,42	16,97	4,7	0,00	0,0
2016-07-08 14:30	333	36	37	2,8	18,63	17,33	23,4	1006,51	1,31	15,89	18,42	17,03	5,0	0,00	0,0
2016-07-08 15:00	351	36	38	1,4	18,73	17,93	23,4	1006,51	2,25	17,93	18,52	17,67	4,5	0,00	0,0
2016-07-08 15:30	335	36	37	2,0	18,73	18,23	23,4	1006,51	2,11	18,23	18,52	17,93	3,7	0,00	0,0

Datum	Vindrikt	Fukt inne	Fukt ute	Vindhast	Temp in	Temp ute	Nb. Mån	Tryck	Daggp	Kyleffekt	Vix inne	Vix ute	Vindby	Korr lufttryck	Nederb./dygn
	°	Rh%	Rh%	m/s	°C	°C	mm	Mbar	°C	°C	°C	°C	m/s		mm
2016-07-08 16:00	332	36	37	2,4	18,83	17,73	23,4	1006,51	1,67	16,89	18,62	17,43	4,5	0,00	0,0
2016-07-08 16:30	304	36	37	1,2	18,93	17,93	23,4	1006,51	1,84	17,93	18,72	17,63	5,4	0,00	0,0
2016-07-08 17:00	298	36	37	0,0	18,93	17,83	23,4	1006,51	1,75	17,83	18,72	17,53	4,1	0,00	0,0
2016-07-08 17:30	318	36	38	2,2	18,93	17,63	23,4	1006,51	1,98	17,63	18,72	17,37	4,1	0,00	0,0
2016-07-08 18:00	307	36	38	2,0	18,93	17,63	23,4	1006,51	1,98	17,63	18,72	17,37	4,7	0,00	0,0
2016-07-08 18:30	317	36	39	1,4	18,93	17,93	23,4	1006,51	2,65	17,93	18,72	17,72	3,1	0,00	0,0
2016-07-08 19:00	309	36	39	1,6	18,93	17,23	23,4	1006,51	2,02	17,23	18,72	17,02	4,1	0,00	0,0
2016-07-08 19:30	317	36	41	1,6	18,93	17,23	23,4	1006,51	2,78	17,23	18,72	17,10	3,7	0,00	0,0
2016-07-08 20:00	335	36	44	1,4	18,93	16,43	23,4	1006,51	3,14	16,43	18,72	16,43	3,3	0,00	0,0
2016-07-08 20:30	331	36	46	1,6	18,93	15,83	23,4	1006,51	3,27	15,83	18,72	15,93	3,1	0,00	0,0
2016-07-08 21:00	342	36	49	1,6	18,93	14,73	23,4	1006,51	3,23	14,73	18,72	14,97	3,1	0,00	0,0
2016-07-08 21:30	337	36	51	0,0	18,93	14,33	23,4	1006,51	3,46	14,33	18,72	14,67	2,0	0,00	0,0
2016-07-08 22:00	337	36	53	0,0	18,93	13,73	23,4	1006,51	3,49	13,73	18,72	14,17	0,0	0,00	0,0
2016-07-08 22:30	351	36	57	1,4	18,83	12,52	23,4	1006,51	3,47	12,52	18,62	13,19	2,0	0,00	0,0
2016-07-08 23:00	341	36	60	1,8	18,83	11,82	23,4	1006,51	3,58	11,82	18,62	12,65	2,4	0,00	0,0
2016-07-08 23:30	338	36	63	1,4	18,83	11,42	23,4	1006,51	3,93	11,42	18,62	12,43	2,8	0,00	0,0
2016-07-09 00:00	351	36	65	1,6	18,83	10,92	23,4	1006,51	3,93	10,92	18,62	12,05	2,6	0,00	0,0
2016-07-09 00:30	342	36	68	1,4	18,73	10,32	23,4	1006,51	4,03	10,32	18,52	11,64	2,0	0,00	0,0
2016-07-09 01:00	342	36	69	0,0	18,73	9,92	23,4	1006,51	3,87	9,92	18,52	11,30	1,8	0,00	0,0
2016-07-09 01:30	342	36	73	0,0	18,73	8,72	23,4	1006,51	3,56	8,72	18,52	10,36	0,0	0,00	0,0
2016-07-09 02:00	342	36	78	0,0	18,73	8,12	23,4	1006,51	3,96	8,12	18,52	10,11	1,4	0,00	0,0
2016-07-09 02:30	342	36	80	0,0	18,63	7,52	23,4	1006,51	3,75	7,52	18,42	9,65	1,4	0,00	0,0
2016-07-09 03:00	342	36	84	1,2	18,63	7,02	23,4	1006,51	3,98	7,02	18,42	9,45	1,2	0,00	0,0
2016-07-09 03:30	341	36	85	0,0	18,63	6,62	23,4	1006,51	3,77	6,62	18,42	9,12	1,4	0,00	0,0
2016-07-09 04:00	341	36	83	0,0	18,63	5,92	23,4	1006,51	2,73	5,92	18,42	8,27	0,0	0,00	0,0
2016-07-09 04:30	341	36	85	0,0	18,63	5,82	23,4	1006,51	2,99	5,82	18,42	8,32	0,0	0,00	0,0
2016-07-09 05:00	341	36	86	0,0	18,63	6,32	23,4	1006,51	3,65	6,32	18,42	8,90	0,0	0,00	0,0
2016-07-09 05:30	341	36	87	0,0	18,53	7,02	23,4	1005,51	4,50	7,02	18,32	9,68	0,0	0,00	0,0
2016-07-09 06:00	341	36	88	0,0	18,53	7,52	23,4	1005,51	5,16	7,52	18,32	10,25	0,0	0,00	0,0
2016-07-09 06:30	341	36	83	0,0	18,53	8,92	23,4	1005,51	5,66	8,92	18,32	11,27	0,0	0,00	0,0
2016-07-09 07:00	341	36	77	0,0	18,53	9,52	23,4	1005,51	5,12	9,52	18,32	11,44	1,4	0,00	0,0
2016-07-09 07:30	341	36	73	0,0	18,63	10,42	23,4	1005,51	5,19	10,42	18,42	12,06	1,4	0,00	0,0
2016-07-09 08:00	343	36	64	0,0	18,63	11,62	23,4	1005,51	4,36	11,62	18,42	12,69	1,6	0,00	0,0
2016-07-09 08:30	344	36	58	0,0	18,73	12,32	23,4	1005,51	3,54	12,32	18,52	13,04	1,4	0,00	0,0
2016-07-09 09:00	338	36	56	0,0	18,73	12,82	23,4	1005,51	3,48	12,82	18,52	13,43	2,4	0,00	0,0
2016-07-09 09:30	266	36	54	1,2	18,73	13,73	23,4	1005,51	3,77	13,73	18,52	14,22	1,8	0,00	0,0
2016-07-09 10:00	278	36	50	1,4	18,73	14,53	23,4	1005,51	3,35	14,53	18,52	14,82	2,0	0,00	0,0
2016-07-09 10:30	321	36	48	0,0	18,73	15,13	23,4	1004,51	3,28	15,13	18,52	15,32	2,0	0,00	0,0
2016-07-09 11:00	97	36	48	0,0	18,73	16,23	23,4	1004,51	4,28	16,23	18,52	16,42	2,0	0,00	0,0
2016-07-09 11:30	341	36	46	0,0	18,73	16,23	23,4	1004,51	3,63	16,23	18,52	16,33	3,1	0,00	0,0
2016-07-09 12:00	300	36	44	1,2	18,73	17,73	23,4	1004,51	4,31	17,73	18,52	17,73	3,1	0,00	0,0
2016-07-09 12:30	296	36	41	0,0	18,73	18,13	23,4	1004,51	3,59	18,13	18,52	18,00	3,3	0,00	0,0
2016-07-09 13:00	143	36	39	0,0	18,73	18,63	23,4	1004,51	3,27	18,63	18,52	18,42	3,1	0,00	0,0
2016-07-09 13:30	293	36	37	1,4	18,73	19,23	23,4	1004,51	2,99	19,23	18,52	18,93	3,3	0,00	0,0
2016-07-09 14:00	328	36	35	2,0	18,83	19,73	23,4	1004,51	2,57	19,73	18,62	19,36	2,8	0,00	0,0
2016-07-09 14:30	347	36	35	1,6	18,83	18,83	23,4	1004,51	1,78	18,83	18,62	18,46	2,4	0,00	0,0

Datum	Vindrikt	Fukt inne	Fukt ute	Vindhast	Temp in	Temp ute	Nb. Mån	Tryck	Daggp	Kyleffekt	Vix inne	Vix ute	Vindby	Korr lufttryck	Nederb./dygn
	°	Rh%	Rh%	m/s	°C	°C	mm	Mbar	°C	°C	°C	°C	m/s		mm
2016-07-09 15:00	310	36	35	1,6	18,83	19,13	23,4	1003,51	2,05	19,13	18,62	18,76	2,6	0,00	0,0
2016-07-09 15:30	310	36	34	1,2	18,83	19,03	23,4	1003,51	1,52	19,03	18,62	18,62	2,6	0,00	0,0
2016-07-09 16:00	331	36	29	1,2	18,93	19,13	23,4	1003,51	-0,83	19,13	18,72	18,54	3,0	0,00	0,0
2016-07-09 16:30	336	36	28	1,6	18,93	19,03	23,4	1003,51	-1,45	19,03	18,72	18,40	3,9	0,00	0,0
2016-07-09 17:00	316	36	30	2,4	19,03	19,13	23,4	1003,51	-0,31	18,37	18,82	18,57	4,3	0,00	0,0
2016-07-09 17:30	317	36	28	1,8	19,03	18,83	23,4	1003,51	-1,62	18,83	18,82	18,20	4,7	0,00	0,0
2016-07-09 18:00	332	36	28	3,0	19,03	18,53	23,4	1003,51	-1,87	17,20	18,82	17,90	5,2	0,00	0,0
2016-07-09 18:30	309	36	30	1,2	19,03	18,43	23,4	1003,51	-0,91	18,43	18,82	17,87	5,0	0,00	0,0
2016-07-09 19:00	267	36	33	2,0	19,13	18,03	23,4	1004,51	0,19	18,03	18,92	17,58	3,5	0,00	0,0
2016-07-09 19:30	327	36	37	2,4	19,13	17,63	23,4	1004,51	1,58	16,79	18,92	17,33	3,1	0,00	0,0
2016-07-09 20:00	334	36	40	3,3	19,13	16,73	23,4	1004,51	1,96	14,63	18,92	16,56	4,3	0,00	0,0
2016-07-09 20:30	315	36	42	2,2	19,13	16,03	23,4	1004,51	2,08	16,03	18,92	15,94	3,9	0,00	0,0
2016-07-09 21:00	320	36	41	1,8	19,13	15,03	23,4	1004,51	0,82	15,03	18,92	14,90	4,1	0,00	0,0
2016-07-09 21:30	343	36	45	0,0	19,13	14,53	23,4	1004,51	1,77	14,53	18,92	14,58	2,8	0,00	0,0
2016-07-09 22:00	346	36	49	0,0	19,13	13,63	23,4	1005,51	2,22	13,63	18,92	13,87	2,4	0,00	0,0
2016-07-09 22:30	351	36	54	1,2	19,13	12,62	23,4	1004,51	2,75	12,62	18,92	13,12	2,6	0,00	0,0
2016-07-09 23:00	351	36	58	0,0	19,03	11,92	23,4	1004,51	3,17	11,92	18,82	12,64	3,7	0,00	0,0
2016-07-09 23:30	351	36	72	0,0	19,03	10,92	23,4	1005,51	5,46	10,92	18,82	12,50	2,2	0,00	0,0
2016-07-10 00:00	351	36	75	0,0	19,03	10,12	23,4	1005,51	5,30	10,12	18,82	11,90	1,6	0,00	0,0
2016-07-10 00:30	351	36	76	0,0	19,03	9,42	23,4	1005,51	4,83	9,42	18,82	11,27	0,0	0,00	0,0
2016-07-10 01:00	351	36	76	0,0	18,93	9,12	23,4	1005,51	4,54	9,12	18,72	10,97	1,4	0,00	0,0
2016-07-10 01:30	351	36	77	0,0	18,93	8,62	23,4	1005,51	4,25	8,62	18,72	10,54	0,0	0,00	0,0
2016-07-10 02:00	347	36	78	0,0	18,93	8,02	23,4	1005,51	3,86	8,02	18,72	10,01	0,0	0,00	0,0
2016-07-10 02:30	351	36	79	0,0	18,93	7,82	23,4	1005,51	3,86	7,82	18,72	9,88	0,0	0,00	0,0
2016-07-10 03:00	351	36	81	0,0	18,93	8,02	23,4	1005,51	4,42	8,02	18,72	10,22	0,0	0,00	0,0
2016-07-10 03:30	347	36	82	0,0	18,83	8,12	23,4	1005,51	4,70	8,12	18,62	10,40	0,0	0,00	0,0
2016-07-10 04:00	333	36	81	0,0	18,83	8,42	23,4	1005,51	4,81	8,42	18,62	10,62	1,4	0,00	0,0
2016-07-10 04:30	332	36	80	0,0	18,83	8,52	23,4	1005,51	4,72	8,52	18,62	10,65	1,2	0,00	0,0
2016-07-10 05:00	333	36	82	0,0	18,83	8,62	23,4	1005,51	5,19	8,62	18,62	10,90	0,0	0,00	0,0
2016-07-10 05:30	302	36	84	1,2	18,83	8,82	23,4	1005,51	5,74	8,82	18,62	11,25	1,6	0,00	0,0
2016-07-10 06:00	316	36	81	1,2	18,83	9,32	23,4	1005,51	5,68	9,32	18,62	11,53	2,8	0,00	0,0
2016-07-10 06:30	300	36	80	1,4	18,73	9,52	23,4	1005,51	5,69	9,52	18,52	11,65	2,0	0,00	0,0
2016-07-10 07:00	312	36	78	1,2	18,73	9,82	23,4	1005,51	5,60	9,82	18,52	11,81	2,8	0,00	0,0
2016-07-10 07:30	324	36	78	0,0	18,73	10,12	23,4	1005,51	5,89	10,12	18,52	12,11	2,8	0,00	0,0
2016-07-10 08:00	322	36	78	1,2	18,73	10,22	23,4	1005,51	5,99	10,22	18,52	12,21	2,8	0,00	0,0
2016-07-10 08:30	301	36	76	1,6	18,73	10,52	23,4	1005,51	5,89	10,52	18,52	12,37	2,2	0,00	0,0
2016-07-10 09:00	295	36	75	1,4	18,73	10,92	23,4	1005,51	6,08	10,92	18,52	12,70	2,0	0,00	0,0
2016-07-10 09:30	286	36	74	1,6	18,73	11,62	23,4	1005,51	6,55	11,62	18,52	13,33	2,4	0,00	0,0
2016-07-10 10:00	316	36	72	1,2	18,73	12,22	23,4	1005,51	6,71	12,22	18,52	13,80	2,0	0,00	0,0
2016-07-10 10:30	321	36	71	1,2	18,73	12,22	23,4	1005,51	6,49	12,22	18,52	13,73	2,0	0,00	0,0
2016-07-10 11:00	318	36	71	1,4	18,73	12,52	23,4	1005,51	6,78	12,52	18,52	14,03	2,2	0,00	0,0
2016-07-10 11:30	294	36	69	1,2	18,73	12,82	23,4	1005,51	6,63	12,82	18,52	14,20	1,8	0,00	0,0
2016-07-10 12:00	336	36	69	1,8	18,73	13,12	23,4	1005,51	6,92	13,12	18,52	14,50	1,8	0,00	0,0
2016-07-10 12:30	335	36	66	1,2	18,73	13,43	23,4	1005,51	6,53	13,43	18,52	14,61	2,6	0,00	0,0
2016-07-10 13:00	324	36	65	1,6	18,73	13,73	23,4	1005,51	6,58	13,73	18,52	14,85	2,0	0,00	0,0
2016-07-10 13:30	283	36	61	1,2	18,73	14,53	23,4	1005,51	6,36	14,53	18,52	15,41	1,8	0,00	0,0

Datum	Vindrikt °	Fukt inne Rh%	Fukt ute Rh%	Vindhast m/s	Temp in °C	Temp ute °C	Nb. Mån mm	Tryck Mbar	Daggp °C	Kyleffekt °C	Vix inne °C	Vix ute °C	Vindby m/s	Korr lufttryck	Nederb./dygn mm
2016-07-10 14:00	337	36	60	1,8	18,83	14,93	23,4	1005,51	6,48	14,93	18,62	15,76	3,7	0,00	0,0
2016-07-10 14:30	5	36	56	0,0	18,83	15,93	23,4	1004,51	6,36	15,93	18,62	16,53	3,1	0,00	0,0
2016-07-10 15:00	335	36	55	2,8	18,93	15,23	23,4	1004,51	5,44	13,59	18,72	15,78	3,3	0,00	0,0
2016-07-10 15:30	324	36	56	0,0	18,93	15,43	23,4	1004,51	5,90	15,43	18,72	16,03	3,5	0,00	0,0
2016-07-10 16:00	343	36	52	1,2	19,03	16,03	23,4	1004,51	5,32	16,03	18,82	16,42	3,1	0,00	0,0
2016-07-10 16:30	356	36	50	0,0	19,03	16,33	23,4	1004,51	4,99	16,33	18,82	16,62	3,3	0,00	0,0
2016-07-10 17:00	336	36	52	0,0	19,13	16,33	23,4	1004,51	5,59	16,33	18,92	16,72	2,6	0,00	0,0
2016-07-10 17:30	174	36	53	0,0	19,13	16,93	23,4	1003,51	6,44	16,93	18,92	17,37	3,0	0,00	0,0
2016-07-10 18:00	73	36	53	0,0	19,13	16,63	23,4	1003,51	6,16	16,63	18,92	17,07	2,2	0,00	0,0
2016-07-10 18:30	94	36	53	0,0	19,13	16,83	23,4	1003,51	6,35	16,83	18,92	17,27	1,8	0,00	0,0
2016-07-10 19:00	92	36	53	0,0	19,13	16,63	23,4	1003,51	6,16	16,63	18,92	17,07	1,8	0,00	0,0
2016-07-10 19:30	89	36	53	0,0	19,23	16,43	23,4	1003,51	5,98	16,43	19,02	16,87	0,0	0,00	0,0
2016-07-10 20:00	84	36	54	0,0	19,23	16,43	23,4	1003,51	6,26	16,43	19,02	16,93	1,6	0,00	0,0
2016-07-10 20:30	81	36	53	0,0	19,23	16,43	23,4	1003,51	5,98	16,43	19,02	16,87	1,4	0,00	0,0
2016-07-10 21:00	72	36	55	0,0	19,23	16,03	23,4	1002,51	6,18	16,03	19,02	16,58	1,2	0,00	0,0
2016-07-10 21:30	72	36	59	0,0	19,23	15,43	23,4	1002,51	6,69	15,43	19,02	16,20	0,0	0,00	0,0
2016-07-10 22:00	70	36	63	0,0	19,23	14,63	23,4	1002,51	6,95	14,63	19,02	15,63	0,0	0,00	0,0
2016-07-10 22:30	71	36	69	0,0	19,23	13,83	23,4	1002,51	7,58	13,83	19,02	15,20	0,0	0,00	0,0
2016-07-10 23:00	70	36	71	0,0	19,13	13,02	23,4	1002,51	7,26	13,02	18,92	14,53	0,0	0,00	0,0
2016-07-10 23:30	71	36	72	0,0	19,13	12,52	23,4	1002,51	6,99	12,52	18,92	14,10	1,2	0,00	0,0
2016-07-11 00:00	75	36	73	0,0	19,13	12,22	23,4	1002,51	6,92	12,22	18,92	13,87	1,2	0,00	0,0
2016-07-11 00:30	90	36	73	0,0	19,03	12,02	23,4	1002,51	6,72	12,02	18,82	13,67	1,6	0,00	0,0
2016-07-11 01:00	69	36	75	0,0	19,03	11,72	23,4	1001,51	6,85	11,72	18,82	13,50	1,4	0,00	0,0
2016-07-11 01:30	66	36	77	0,0	19,03	11,52	23,4	1001,51	7,05	11,52	18,82	13,44	1,6	0,00	0,0
2016-07-11 02:00	100	36	78	0,0	19,03	11,42	23,4	1001,51	7,15	11,42	18,82	13,41	2,0	0,00	0,0
2016-07-11 02:30	92	36	81	0,0	19,03	11,12	23,4	1001,51	7,43	11,12	18,82	13,33	1,6	0,00	0,0
2016-07-11 03:00	87	37	83	0,0	19,03	11,02	23,4	1001,51	7,71	11,02	18,86	13,37	1,4	0,00	0,0
2016-07-11 03:30	87	37	85	0,0	18,93	10,92	23,4	1000,51	7,97	10,92	18,76	13,43	1,4	0,00	0,0
2016-07-11 04:00	87	37	86	0,0	18,93	10,92	23,4	1000,51	8,15	10,92	18,76	13,50	1,2	0,00	0,0
2016-07-11 04:30	88	37	86	0,0	18,93	11,32	23,4	1000,51	8,54	11,32	18,76	13,90	1,2	0,00	0,0
2016-07-11 05:00	83	37	86	0,0	18,93	11,42	23,4	1000,51	8,64	11,42	18,76	14,00	1,2	0,00	0,0
2016-07-11 05:30	84	37	86	0,0	18,93	11,62	23,4	1000,51	8,84	11,62	18,76	14,20	1,2	0,00	0,0
2016-07-11 06:00	85	37	86	0,0	18,93	12,12	23,4	1000,51	9,33	12,12	18,76	14,70	1,4	0,00	0,0
2016-07-11 06:30	87	37	85	0,0	18,93	12,42	23,4	1000,51	9,44	12,42	18,76	14,93	1,8	0,00	0,0
2016-07-11 07:00	85	37	85	0,0	18,93	12,72	23,4	999,51	9,73	12,72	18,76	15,23	1,4	0,00	0,0
2016-07-11 07:30	95	37	87	0,0	18,93	12,82	23,4	999,51	10,19	12,82	18,76	15,48	1,6	0,00	0,0
2016-07-11 08:00	91	37	87	0,0	18,93	13,43	23,4	999,51	10,78	13,43	18,76	16,08	1,4	0,00	0,0
2016-07-11 08:30	95	37	89	0,0	18,93	13,33	23,4	999,51	11,03	13,33	18,76	16,14	2,0	0,00	0,0
2016-07-11 09:00	92	37	88	0,0	18,93	13,93	23,4	999,51	11,45	13,93	18,76	16,66	1,4	0,00	0,0
2016-07-11 09:30	30	37	85	0,0	18,93	14,53	23,4	999,51	11,49	14,53	18,76	17,03	1,4	0,00	0,0
2016-07-11 10:00	83	37	83	0,0	18,93	15,33	23,4	999,51	11,90	15,33	18,76	17,68	2,0	0,00	0,0
2016-07-11 10:30	84	37	73	1,2	19,03	17,13	23,4	999,51	11,61	17,13	18,86	18,77	2,4	0,00	0,0
2016-07-11 11:00	139	37	68	3,9	19,03	18,63	23,4	999,51	11,92	16,24	18,86	19,94	4,9	0,00	0,0
2016-07-11 11:30	108	37	67	2,0	19,03	18,13	23,4	999,51	11,21	18,13	18,86	19,38	5,8	0,00	0,0
2016-07-11 12:00	133	37	65	2,6	19,03	18,23	23,4	999,51	10,83	17,42	18,86	19,36	5,0	0,00	0,0
2016-07-11 12:30	134	37	64	3,3	19,03	17,93	23,4	998,51	10,30	15,98	18,86	19,00	6,8	0,00	0,0

Datum	Vindrikt °	Fukt inne Rh%	Fukt ute Rh%	Vindhast m/s	Temp in °C	Temp ute °C	Nb. Mån mm	Tryck Mbar	Daggp °C	Kyleffekt °C	Vix inne °C	Vix ute °C	Vindby m/s	Korr lufttryck	Nederb./dygn mm
2016-07-11 13:00	139	37	55	3,3	19,03	19,43	23,4	998,51	9,32	17,68	18,86	19,98	6,2	0,00	0,0
2016-07-11 13:30	110	37	56	2,2	19,03	20,13	23,4	998,51	10,25	20,13	18,86	20,74	6,4	0,00	0,0
2016-07-11 14:00	108	37	54	3,9	19,13	20,63	23,4	998,51	10,14	18,57	18,96	21,13	6,8	0,00	0,0
2016-07-11 14:30	134	37	59	3,0	19,13	19,83	23,4	998,51	10,80	18,62	18,96	20,60	6,2	0,00	0,0
2016-07-11 15:00	130	37	72	3,7	19,03	17,13	23,4	998,51	11,40	14,49	18,86	18,70	6,2	0,00	0,0
2016-07-11 15:30	134	37	87	2,0	19,03	15,43	24,6	998,51	12,74	15,43	18,86	18,08	6,2	1,20	1,2
2016-07-11 16:00	105	37	90	0,0	19,03	15,33	24,6	998,51	13,18	15,33	18,86	18,22	2,8	1,20	1,2
2016-07-11 16:30	103	37	90	0,0	19,03	16,13	24,6	998,51	13,96	16,13	18,86	19,02	1,4	0,00	1,2
2016-07-11 17:00	121	37	87	2,0	19,03	17,13	24,6	997,50	14,40	17,13	18,86	19,78	2,2	0,00	1,2
2016-07-11 17:30	108	37	85	0,0	19,13	17,73	24,6	997,50	14,62	17,73	18,96	20,23	3,0	0,00	1,2
2016-07-11 18:00	98	38	79	1,2	19,13	17,73	24,6	997,50	13,45	17,73	19,00	19,79	3,0	0,00	1,2
2016-07-11 18:30	120	38	76	0,0	19,13	18,13	24,6	997,50	13,21	18,13	19,00	19,98	3,0	0,00	1,2
2016-07-11 19:00	337	38	86	1,4	19,13	17,23	24,6	997,50	14,32	17,23	19,00	19,81	2,4	0,00	1,2
2016-07-11 19:30	119	38	86	0,0	19,13	15,23	30,0	997,50	12,36	15,23	19,00	17,81	6,9	5,40	6,6
2016-07-11 20:00	109	38	91	1,6	19,13	14,63	30,0	997,50	12,66	14,63	19,00	17,60	2,2	5,40	6,6
2016-07-11 20:30	91	38	93	0,0	19,13	14,33	31,2	997,50	12,71	14,33	19,00	17,46	2,8	1,20	7,8
2016-07-11 21:00	89	38	94	0,0	19,13	14,33	31,2	997,50	12,88	14,33	19,00	17,54	1,8	1,20	7,8
2016-07-11 21:30	87	38	96	0,0	19,13	14,13	32,4	997,50	13,01	14,13	19,00	17,51	1,4	1,20	9,0
2016-07-11 22:00	92	38	97	1,2	19,13	14,03	32,4	997,50	13,08	14,03	19,00	17,50	1,4	1,20	9,0
2016-07-11 22:30	86	38	98	0,0	19,13	14,03	32,4	997,50	13,24	14,03	19,00	17,58	1,6	0,00	9,0
2016-07-11 23:00	95	38	98	0,0	19,13	13,73	36,0	997,50	12,94	13,73	19,00	17,28	1,6	3,60	12,6
2016-07-11 23:30	93	38	99	0,0	19,13	13,53	37,2	997,50	12,90	13,53	19,00	17,17	1,2	4,80	13,8
2016-07-12 00:00	88	38	100	1,2	19,03	13,43	37,2	997,50	12,96	13,43	18,90	17,15	1,2	2,40	0,0
2016-07-12 00:30	92	38	99	0,0	19,03	13,33	37,2	997,50	12,70	13,33	18,90	16,97	1,2	1,20	0,0
2016-07-12 01:00	90	38	100	0,0	19,03	13,23	37,2	997,50	12,76	13,23	18,90	16,95	1,2	0,00	0,0
2016-07-12 01:30	88	38	100	0,0	19,03	13,12	37,2	997,50	12,66	13,12	18,90	16,85	0,0	0,00	0,0
2016-07-12 02:00	88	38	100	0,0	19,03	12,92	37,2	997,50	12,46	12,92	18,90	16,65	0,0	0,00	0,0
2016-07-12 02:30	86	38	100	0,0	19,03	12,82	37,2	997,50	12,36	12,82	18,90	16,55	0,0	0,00	0,0
2016-07-12 03:00	89	38	100	0,0	19,03	12,72	39,0	997,50	12,26	12,72	18,90	16,45	0,0	1,80	1,8
2016-07-12 03:30	88	38	100	0,0	19,03	12,82	39,0	997,50	12,36	12,82	18,90	16,55	0,0	1,80	1,8
2016-07-12 04:00	87	38	100	0,0	19,03	12,82	39,0	997,50	12,36	12,82	18,90	16,55	0,0	0,00	1,8
2016-07-12 04:30	87	38	100	0,0	19,03	12,92	39,0	997,50	12,46	12,92	18,90	16,65	0,0	0,00	1,8
2016-07-12 05:00	89	38	100	0,0	19,03	12,92	39,0	997,50	12,46	12,92	18,90	16,65	0,0	0,00	1,8
2016-07-12 05:30	86	38	100	0,0	19,03	13,02	39,0	997,50	12,56	13,02	18,90	16,75	0,0	0,00	1,8
2016-07-12 06:00	83	38	100	0,0	18,93	12,92	39,0	997,50	12,46	12,92	18,80	16,65	0,0	0,00	1,8
2016-07-12 06:30	86	38	100	0,0	18,93	13,02	39,0	997,50	12,56	13,02	18,80	16,75	0,0	0,00	1,8
2016-07-12 07:00	86	38	100	0,0	18,93	13,12	39,0	997,50	12,66	13,12	18,80	16,85	0,0	0,00	1,8
2016-07-12 07:30	83	38	100	0,0	18,93	13,23	39,0	997,50	12,76	13,23	18,80	16,95	0,0	0,00	1,8
2016-07-12 08:00	89	38	100	0,0	18,93	13,53	40,2	998,51	13,06	13,53	18,80	17,26	1,2	1,20	3,0
2016-07-12 08:30	90	38	100	0,0	18,93	14,23	40,2	998,51	13,76	14,23	18,80	17,96	2,2	1,20	3,0
2016-07-12 09:00	132	38	100	0,0	19,03	14,43	40,2	998,51	13,96	14,43	18,90	18,16	3,1	0,00	3,0
2016-07-12 09:30	121	38	100	0,0	19,03	14,73	40,2	998,51	14,26	14,73	18,90	18,46	2,4	0,00	3,0
2016-07-12 10:00	90	38	99	0,0	19,03	14,93	40,2	998,51	14,30	14,93	18,90	18,57	2,2	0,00	3,0
2016-07-12 10:30	96	38	97	0,0	19,03	15,63	40,2	999,51	14,67	15,63	18,90	19,10	1,6	0,00	3,0
2016-07-12 11:00	93	38	91	0,0	19,03	15,53	40,2	999,51	13,55	15,53	18,90	18,50	1,6	0,00	3,0
2016-07-12 11:30	93	38	89	0,0	19,03	15,83	40,2	999,51	13,49	15,83	18,90	18,64	0,0	0,00	3,0

Datum	Vindrikt °	Fukt inne Rh%	Fukt ute Rh%	Vindhast m/s	Temp in °C	Temp ute °C	Nb. Mån mm	Tryck Mbar	Daggp °C	Kyleffekt °C	Vix inne °C	Vix ute °C	Vindby m/s	Korr lufttryck	Nederb./dygn mm
2016-07-12 12:00	121	39	79	0,0	19,03	16,63	40,2	999,51	12,38	16,63	18,95	18,69	2,0	0,00	3,0
2016-07-12 12:30	18	39	77	0,0	19,03	16,83	40,2	999,51	12,17	16,83	18,95	18,74	1,8	0,00	3,0
2016-07-12 13:00	67	39	79	0,0	19,03	17,03	40,2	999,51	12,77	17,03	18,95	19,09	1,8	0,00	3,0
2016-07-12 13:30	29	39	84	0,0	19,03	16,63	40,2	999,51	13,35	16,63	18,95	19,05	2,6	0,00	3,0
2016-07-12 14:00	32	39	87	0,0	19,03	16,43	40,2	999,51	13,72	16,43	18,95	19,08	0,0	0,00	3,0
2016-07-12 14:30	30	39	90	0,0	19,03	15,93	40,8	999,51	13,77	15,93	18,95	18,82	0,0	0,60	3,6
2016-07-12 15:00	351	39	91	0,0	19,13	16,43	42,6	999,51	14,44	16,43	19,05	19,40	1,6	2,40	5,4
2016-07-12 15:30	334	39	87	1,2	19,13	16,93	42,6	999,51	14,21	16,93	19,05	19,58	1,8	1,80	5,4
2016-07-12 16:00	331	39	85	1,6	19,13	17,23	42,6	999,51	14,13	17,23	19,05	19,73	2,2	0,00	5,4
2016-07-12 16:30	345	39	86	0,0	19,23	16,83	42,6	999,51	13,93	16,83	19,15	19,41	1,8	0,00	5,4
2016-07-12 17:00	344	39	93	0,0	19,23	16,33	43,8	999,51	14,69	16,33	19,15	19,46	1,4	1,20	6,6
2016-07-12 17:30	345	40	94	0,0	19,23	16,23	43,8	999,51	14,76	16,23	19,19	19,45	0,0	1,20	6,6
2016-07-12 18:00	344	40	94	0,0	19,23	16,13	44,4	1000,51	14,66	16,13	19,19	19,35	0,0	0,60	7,2
2016-07-12 18:30	344	40	95	0,0	19,23	15,83	46,2	1000,51	14,53	15,83	19,19	19,13	0,0	2,40	9,0
2016-07-12 19:00	344	40	96	0,0	19,23	15,23	48,0	1000,51	14,10	15,23	19,19	18,61	0,0	3,60	10,8
2016-07-12 19:30	351	40	98	1,2	19,23	15,43	48,0	1000,51	14,63	15,43	19,19	18,98	1,6	1,80	10,8
2016-07-12 20:00	132	40	98	0,0	19,33	15,13	48,6	1000,51	14,33	15,13	19,29	18,68	3,1	0,60	11,4
2016-07-12 20:30	133	40	97	0,0	19,33	14,93	48,6	1000,51	13,97	14,93	19,29	18,40	0,0	0,60	11,4
2016-07-12 21:00	140	40	99	0,0	19,33	14,33	49,8	1001,51	13,70	14,33	19,29	17,97	0,0	1,20	12,6
2016-07-12 21:30	87	40	97	0,0	19,23	13,33	52,2	1001,51	12,38	13,33	19,19	16,80	1,4	3,60	15,0
2016-07-12 22:00	45	40	98	1,4	19,23	13,02	53,4	1001,51	12,24	13,02	19,19	16,58	1,8	3,60	16,2
2016-07-12 22:30	28	40	98	0,0	19,23	13,02	54,6	1001,51	12,24	13,02	19,19	16,58	1,8	2,40	17,4
2016-07-12 23:00	351	40	100	0,0	19,23	13,02	54,6	1001,51	12,56	13,02	19,19	16,75	2,2	1,20	17,4
2016-07-12 23:30	351	40	100	0,0	19,23	13,23	54,6	1001,51	12,76	13,23	19,19	16,95	1,8	0,00	17,4
2016-07-13 00:00	351	40	100	1,2	19,23	13,23	54,6	1001,51	12,76	13,23	19,19	16,95	1,6	0,00	0,0
2016-07-13 00:30	332	40	100	0,0	19,23	12,82	54,6	1001,51	12,36	12,82	19,19	16,55	2,2	0,00	0,0
2016-07-13 01:00	333	40	100	0,0	19,23	12,82	54,6	1001,51	12,36	12,82	19,19	16,55	0,0	0,00	0,0
2016-07-13 01:30	351	40	100	0,0	19,23	12,52	54,6	1004,51	12,06	12,52	19,19	16,25	1,6	0,00	0,0
2016-07-13 02:00	301	40	100	0,0	19,23	12,52	54,6	1001,51	12,06	12,52	19,19	16,25	0,0	0,00	0,0
2016-07-13 02:30	311	40	100	0,0	19,23	12,42	54,6	1002,51	11,96	12,42	19,19	16,15	0,0	0,00	0,0
2016-07-13 03:00	302	40	100	0,0	19,23	12,22	54,6	1002,51	11,76	12,22	19,19	15,95	0,0	0,00	0,0
2016-07-13 03:30	318	40	100	0,0	19,23	12,22	54,6	1002,51	11,76	12,22	19,19	15,95	0,0	0,00	0,0
2016-07-13 04:00	304	40	100	0,0	19,23	12,12	54,6	1002,51	11,66	12,12	19,19	15,85	0,0	0,00	0,0
2016-07-13 04:30	330	40	100	0,0	19,23	12,12	54,6	1002,51	11,66	12,12	19,19	15,85	0,0	0,00	0,0
2016-07-13 05:00	351	40	100	0,0	19,23	12,22	54,6	1002,51	11,76	12,22	19,19	15,95	0,0	0,00	0,0
2016-07-13 05:30	330	40	100	0,0	19,23	12,22	54,6	1011,51	11,76	12,22	19,19	15,95	0,0	0,00	0,0
2016-07-13 06:00	351	40	100	0,0	19,23	12,32	54,6	1002,51	11,86	12,32	19,19	16,05	0,0	0,00	0,0
2016-07-13 06:30	338	40	100	0,0	19,23	12,42	54,6	1002,51	11,96	12,42	19,19	16,15	0,0	0,00	0,0
2016-07-13 07:00	313	40	100	0,0	19,23	12,72	54,6	1002,51	12,26	12,72	19,19	16,45	0,0	0,00	0,0
2016-07-13 07:30	351	40	100	0,0	19,23	12,92	54,6	1003,51	12,46	12,92	19,19	16,65	0,0	0,00	0,0
2016-07-13 08:00	351	40	100	0,0	19,23	13,83	54,6	1003,51	13,36	13,83	19,19	17,56	0,0	0,00	0,0
2016-07-13 08:30	343	40	100	0,0	19,23	14,43	54,6	1003,51	13,96	14,43	19,19	18,16	1,2	0,00	0,0
2016-07-13 09:00	344	40	99	1,2	19,23	14,93	54,6	1003,51	14,30	14,93	19,19	18,57	1,2	0,00	0,0
2016-07-13 09:30	345	41	97	0,0	19,23	15,23	54,6	1003,51	14,27	15,23	19,24	18,70	1,4	0,00	0,0
2016-07-13 10:00	340	41	96	0,0	19,33	15,53	54,6	1003,51	14,40	15,53	19,34	18,91	1,4	0,00	0,0
2016-07-13 10:30	340	41	96	0,0	19,33	15,93	54,6	1003,51	14,80	15,93	19,34	19,31	1,2	0,00	0,0

Datum	Vindrikt °	Fukt inne Rh%	Fukt ute Rh%	Vindhast m/s	Temp in °C	Temp ute °C	Nb. Mån mm	Tryck Mbar	Daggp °C	Kyleffekt °C	Vix inne °C	Vix ute °C	Vindby m/s	Korr lufttryck	Nederb./dygn mm
2016-07-13 11:00	340	41	95	0,0	19,33	16,43	54,6	1003,51	15,13	16,43	19,34	19,73	1,4	0,00	0,0
2016-07-13 11:30	341	41	93	0,0	19,33	16,93	54,6	1003,51	15,28	16,93	19,34	20,06	0,0	0,00	0,0
2016-07-13 12:00	340	41	84	1,2	19,33	17,93	54,6	1003,51	14,62	17,93	19,34	20,36	2,0	0,00	0,0
2016-07-13 12:30	346	41	81	0,0	19,33	18,83	54,6	1003,51	14,91	18,83	19,34	21,03	1,8	0,00	0,0
2016-07-13 13:00	94	41	73	0,0	19,33	20,03	54,6	1003,51	14,39	20,03	19,34	21,67	2,2	0,00	0,0
2016-07-13 13:30	197	41	70	1,2	19,33	19,13	54,6	1003,51	12,86	19,13	19,34	20,57	2,2	0,00	0,0
2016-07-13 14:00	356	41	89	0,0	19,33	16,63	55,8	1003,51	14,28	16,63	19,34	19,44	2,6	1,20	1,2
2016-07-13 14:30	341	41	88	0,0	19,33	16,83	55,8	1003,51	14,29	16,83	19,34	19,56	1,8	1,20	1,2
2016-07-13 15:00	335	42	86	1,4	19,33	17,23	55,8	1003,51	14,32	17,23	19,38	19,81	1,6	0,00	1,2
2016-07-13 15:30	300	42	82	1,2	19,33	17,73	55,8	1003,51	14,04	17,73	19,38	20,01	2,0	0,00	1,2
2016-07-13 16:00	284	42	75	1,4	19,43	18,53	55,8	1003,51	13,39	18,53	19,48	20,31	2,2	0,00	1,2
2016-07-13 16:30	324	42	66	1,2	19,43	19,53	55,8	1003,51	12,30	19,53	19,48	20,72	2,4	0,00	1,2
2016-07-13 17:00	274	42	69	1,2	19,53	19,83	55,8	1003,51	13,30	19,83	19,58	21,21	1,8	0,00	1,2
2016-07-13 17:30	286	42	70	1,4	19,53	19,73	55,8	1003,51	13,43	19,73	19,58	21,17	2,4	0,00	1,2
2016-07-13 18:00	351	42	82	0,0	19,53	17,43	60,0	1004,51	13,75	17,43	19,58	19,71	2,4	4,20	5,4
2016-07-13 18:30	27	42	92	0,0	19,53	16,13	64,8	1004,51	14,31	16,13	19,58	19,18	7,3	8,99	10,2
2016-07-13 19:00	6	42	94	0,0	19,53	15,53	64,8	1004,51	14,07	15,53	19,58	18,75	1,4	4,80	10,2
2016-07-13 19:30	332	42	90	1,2	19,43	15,03	64,8	1004,51	12,88	15,03	19,48	17,92	2,0	0,00	10,2
2016-07-13 20:00	325	42	88	1,2	19,43	15,03	64,8	1004,51	12,53	15,03	19,48	17,76	3,0	0,00	10,2
2016-07-13 20:30	340	42	93	0,0	19,43	14,93	64,8	1004,51	13,30	14,93	19,48	18,06	1,6	0,00	10,2
2016-07-13 21:00	341	42	94	0,0	19,43	14,83	64,8	1005,51	13,37	14,83	19,48	18,04	0,0	0,00	10,2
2016-07-13 21:30	340	42	94	0,0	19,43	14,93	64,8	1005,51	13,47	14,93	19,48	18,14	0,0	0,00	10,2
2016-07-13 22:00	340	42	94	0,0	19,43	14,53	64,8	1005,51	13,08	14,53	19,48	17,74	0,0	0,00	10,2
2016-07-13 22:30	340	42	94	0,0	19,43	14,23	64,8	1005,51	12,78	14,23	19,48	17,44	0,0	0,00	10,2
2016-07-13 23:00	339	42	94	0,0	19,43	13,83	64,8	1005,51	12,38	13,83	19,48	17,04	1,2	0,00	10,2
2016-07-13 23:30	329	42	95	0,0	19,43	13,33	64,8	1005,51	12,05	13,33	19,48	16,63	1,2	0,00	10,2
2016-07-14 00:00	308	42	95	1,2	19,33	13,02	64,8	1005,51	11,76	13,02	19,38	16,33	1,8	0,00	0,0
2016-07-14 00:30	321	42	96	1,4	19,33	12,62	64,8	1006,51	11,52	12,62	19,38	16,01	1,6	0,00	0,0
2016-07-14 01:00	319	42	96	0,0	19,33	12,32	64,8	1006,51	11,23	12,32	19,38	15,71	2,0	0,00	0,0
2016-07-14 01:30	322	42	97	0,0	19,33	12,02	64,8	1006,51	11,09	12,02	19,38	15,49	1,8	0,00	0,0
2016-07-14 02:00	299	42	96	0,0	19,33	11,72	64,8	1006,51	10,63	11,72	19,38	15,11	2,0	0,00	0,0
2016-07-14 02:30	296	42	96	0,0	19,33	11,62	64,8	1006,51	10,53	11,62	19,38	15,01	1,8	0,00	0,0
2016-07-14 03:00	342	42	97	0,0	19,33	11,42	64,8	1006,51	10,49	11,42	19,38	14,89	1,8	0,00	0,0
2016-07-14 03:30	288	42	96	0,0	19,33	11,12	64,8	1006,51	10,04	11,12	19,38	14,51	1,6	0,00	0,0
2016-07-14 04:00	297	42	97	0,0	19,33	10,92	64,8	1007,51	10,00	10,92	19,38	14,39	1,2	0,00	0,0
2016-07-14 04:30	330	42	96	0,0	19,23	10,82	64,8	1007,51	9,74	10,82	19,28	14,21	1,4	0,00	0,0
2016-07-14 05:00	308	42	96	0,0	19,23	10,72	64,8	1007,51	9,64	10,72	19,28	14,11	1,6	0,00	0,0
2016-07-14 05:30	319	42	97	0,0	19,23	10,52	64,8	1007,51	9,60	10,52	19,28	13,99	1,4	0,00	0,0
2016-07-14 06:00	308	42	97	0,0	19,23	10,52	64,8	1007,51	9,60	10,52	19,28	13,99	1,4	0,00	0,0
2016-07-14 06:30	317	42	97	0,0	19,23	10,52	64,8	1007,51	9,60	10,52	19,28	13,99	1,4	0,00	0,0
2016-07-14 07:00	321	42	98	1,2	19,23	10,62	64,8	1008,51	9,86	10,62	19,28	14,18	1,8	0,00	0,0
2016-07-14 07:30	328	42	97	0,0	19,23	10,92	64,8	1008,51	10,00	10,92	19,28	14,39	1,6	0,00	0,0
2016-07-14 08:00	320	42	96	0,0	19,23	11,12	64,8	1008,51	10,04	11,12	19,28	14,51	1,8	0,00	0,0
2016-07-14 08:30	342	41	96	0,0	19,23	11,32	64,8	1008,51	10,23	11,32	19,24	14,71	1,6	0,00	0,0
2016-07-14 09:00	311	42	94	0,0	19,23	11,52	64,8	1008,51	10,11	11,52	19,28	14,74	1,8	0,00	0,0
2016-07-14 09:30	303	42	91	1,2	19,23	11,72	64,8	1009,51	9,80	11,72	19,28	14,70	2,0	0,00	0,0

Datum	Vindrikt	Fukt inne	Fukt ute	Vindhast	Temp in	Temp ute	Nb. Mån	Tryck	Daggp	Kyleffekt	Vix inne	Vix ute	Vindby	Korr lufttryck	Nederb./dygn
	°	Rh%	Rh%	m/s	°C	°C	mm	Mbar	°C	°C	°C	°C	m/s		mm
2016-07-14 10:00	275	41	90	1,4	19,13	11,72	64,8	1009,51	9,63	11,72	19,14	14,62	2,2	0,00	0,0
2016-07-14 10:30	317	41	92	1,2	19,13	12,12	64,8	1009,51	10,37	12,12	19,14	15,18	2,0	0,00	0,0
2016-07-14 11:00	308	42	92	1,4	19,13	13,02	66,0	1009,51	11,26	13,02	19,18	16,08	2,0	1,20	1,2
2016-07-14 11:30	285	42	87	0,0	19,13	13,02	66,0	1009,51	10,39	13,02	19,18	15,68	2,0	1,20	1,2
2016-07-14 12:00	274	42	87	0,0	19,23	13,43	66,0	1010,51	10,78	13,43	19,28	16,08	2,2	0,00	1,2
2016-07-14 12:30	293	42	83	1,2	19,13	13,83	66,0	1010,51	10,44	13,83	19,18	16,18	2,0	0,00	1,2
2016-07-14 13:00	301	42	82	2,0	19,13	14,23	66,0	1010,51	10,64	14,23	19,18	16,50	2,4	0,00	1,2
2016-07-14 13:30	308	42	78	1,6	19,13	14,23	66,0	1010,51	9,86	14,23	19,18	16,21	2,4	0,00	1,2
2016-07-14 14:00	314	42	75	1,6	19,13	15,13	66,0	1010,51	10,12	15,13	19,18	16,90	2,8	0,00	1,2
2016-07-14 14:30	339	42	73	1,8	19,13	15,73	66,0	1010,51	10,27	15,73	19,18	17,37	3,0	0,00	1,2
2016-07-14 15:00	278	42	72	1,4	19,13	15,63	66,0	1010,51	9,96	15,63	19,18	17,20	3,3	0,00	1,2
2016-07-14 15:30	345	42	68	3,5	19,23	16,33	66,0	1010,51	9,74	14,17	19,28	17,64	3,5	0,00	1,2
2016-07-14 16:00	281	42	67	3,0	19,33	16,43	66,0	1010,51	9,60	14,90	19,38	17,68	4,3	0,00	1,2
2016-07-14 16:30	298	42	67	2,2	19,33	16,63	66,0	1010,51	9,79	16,63	19,38	17,88	4,1	0,00	1,2
2016-07-14 17:00	313	42	65	2,0	19,33	16,63	66,0	1010,51	9,32	16,63	19,38	17,76	3,7	0,00	1,2
2016-07-14 17:30	276	42	65	1,8	19,33	16,73	66,0	1010,51	9,41	16,73	19,38	17,86	4,1	0,00	1,2
2016-07-14 18:00	309	42	62	2,2	19,33	16,93	66,0	1010,51	8,87	16,93	19,38	17,87	4,3	0,00	1,2
2016-07-14 18:30	270	42	65	1,8	19,33	16,73	66,0	1011,51	9,41	16,73	19,38	17,86	3,5	0,00	1,2
2016-07-14 19:00	327	42	67	1,4	19,33	15,63	66,0	1011,51	8,84	15,63	19,38	16,88	3,1	0,00	1,2
2016-07-14 19:30	318	42	70	0,0	19,33	15,33	66,0	1011,51	9,24	15,33	19,38	16,77	3,0	0,00	1,2
2016-07-14 20:00	351	42	69	2,2	19,23	14,73	66,0	1011,51	8,44	14,73	19,28	16,10	2,8	0,00	1,2
2016-07-14 20:30	334	42	69	0,0	19,23	14,63	66,0	1012,51	8,35	14,63	19,28	16,00	3,0	0,00	1,2
2016-07-14 21:00	351	42	73	2,0	19,23	13,33	66,0	1012,51	7,97	13,33	19,28	14,97	3,1	0,00	1,2
2016-07-14 21:30	343	42	73	1,8	19,33	12,92	66,0	1012,51	7,59	12,92	19,38	14,57	3,5	0,00	1,2
2016-07-14 22:00	337	42	76	1,6	19,23	12,12	66,0	1013,51	7,43	12,12	19,28	13,97	3,7	0,00	1,2
2016-07-14 22:30	318	42	79	1,6	19,23	11,02	66,0	1013,51	6,96	11,02	19,28	13,08	3,7	0,00	1,2
2016-07-14 23:00	322	42	81	0,0	19,23	10,62	66,0	1013,51	6,95	10,62	19,28	12,83	2,0	0,00	1,2
2016-07-14 23:30	312	41	83	0,0	19,23	10,32	66,0	1013,51	7,03	10,32	19,24	12,67	1,6	0,00	1,2
2016-07-15 00:00	339	41	86	0,0	19,13	9,82	66,0	1013,51	7,07	9,82	19,14	12,40	2,2	0,00	0,0
2016-07-15 00:30	337	41	87	0,0	19,13	9,22	66,0	1013,51	6,66	9,22	19,14	11,88	2,2	0,00	0,0
2016-07-15 01:00	338	41	88	0,0	19,13	9,02	66,0	1013,51	6,64	9,02	19,14	11,76	1,6	0,00	0,0
2016-07-15 01:30	328	41	89	0,0	19,13	8,82	66,0	1013,51	6,61	8,82	19,14	11,63	1,2	0,00	0,0
2016-07-15 02:00	329	41	89	0,0	19,03	8,72	66,0	1013,51	6,51	8,72	19,04	11,53	1,2	0,00	0,0
2016-07-15 02:30	344	41	90	0,0	19,03	8,82	66,0	1013,51	6,78	8,82	19,04	11,71	1,6	0,00	0,0
2016-07-15 03:00	315	41	88	0,0	19,03	9,12	66,0	1013,51	6,73	9,12	19,04	11,86	2,6	0,00	0,0
2016-07-15 03:30	351	41	86	1,2	19,03	9,02	66,0	1014,51	6,29	9,02	19,04	11,60	3,1	0,00	0,0
2016-07-15 04:00	351	40	85	0,0	19,03	9,12	66,0	1014,51	6,21	9,12	18,99	11,62	3,1	0,00	0,0
2016-07-15 04:30	351	40	87	0,0	19,03	8,92	66,0	1014,51	6,37	8,92	18,99	11,58	0,0	0,00	0,0
2016-07-15 05:00	351	40	88	0,0	18,93	8,92	66,0	1014,51	6,54	8,92	18,89	11,66	1,2	0,00	0,0
2016-07-15 05:30	351	40	88	0,0	18,93	9,02	66,0	1014,51	6,64	9,02	18,89	11,76	0,0	0,00	0,0
2016-07-15 06:00	342	40	86	1,2	18,93	9,32	66,0	1014,51	6,58	9,32	18,89	11,90	2,2	0,00	0,0
2016-07-15 06:30	310	40	82	0,0	18,93	9,42	66,0	1014,51	5,97	9,42	18,89	11,70	2,8	0,00	0,0
2016-07-15 07:00	336	40	82	1,4	18,93	9,62	66,0	1014,51	6,16	9,62	18,89	11,90	2,8	0,00	0,0
2016-07-15 07:30	343	40	80	1,4	18,93	9,72	66,0	1014,51	5,89	9,72	18,89	11,85	2,6	0,00	0,0
2016-07-15 08:00	322	40	79	1,2	18,93	9,82	66,0	1014,51	5,79	9,82	18,89	11,88	3,0	0,00	0,0
2016-07-15 08:30	333	40	78	1,2	18,93	9,82	66,0	1014,51	5,60	9,82	18,89	11,81	3,3	0,00	0,0

Datum	Vindrikt °	Fukt inne Rh%	Fukt ute Rh%	Vindhast m/s	Temp in °C	Temp ute °C	Nb. Mån mm	Tryck Mbar	Daggp °C	Kyleffekt °C	Vix inne °C	Vix ute °C	Vindby m/s	Korr lufttryck	Nederb./dygn mm
2016-07-15 09:00	342	40	73	4,1	19,03	11,32	66,0	1014,51	6,05	6,91	18,99	12,96	4,1	0,00	0,0
2016-07-15 09:30	343	40	71	0,0	19,03	11,42	66,0	1014,51	5,73	11,42	18,99	12,93	3,1	0,00	0,0
2016-07-15 10:00	322	40	72	1,8	19,03	11,82	66,0	1014,51	6,32	11,82	18,99	13,40	2,8	0,00	0,0
2016-07-15 10:30	342	40	67	0,0	19,03	12,42	66,0	1014,51	5,81	12,42	18,99	13,68	3,3	0,00	0,0
2016-07-15 11:00	347	40	63	0,0	19,03	13,23	66,6	1014,51	5,63	13,23	18,99	14,23	3,7	0,60	0,6
2016-07-15 11:30	337	40	63	2,0	19,03	13,83	66,6	1014,51	6,20	13,83	18,99	14,83	3,1	0,60	0,6
2016-07-15 12:00	321	40	65	1,4	19,03	13,93	66,6	1014,51	6,77	13,93	18,99	15,05	3,5	0,00	0,6
2016-07-15 12:30	336	40	60	1,2	19,03	14,23	66,6	1014,51	5,83	14,23	18,99	15,06	3,7	0,00	0,6
2016-07-15 13:00	346	40	59	3,0	19,03	15,03	66,6	1013,51	6,32	13,37	18,99	15,80	3,3	0,00	0,6
2016-07-15 13:30	333	40	56	0,0	19,03	15,23	66,6	1013,51	5,71	15,23	18,99	15,83	3,9	0,00	0,6
2016-07-15 14:00	343	40	55	2,4	19,03	15,63	66,6	1013,51	5,81	14,67	18,99	16,18	4,9	0,00	0,6
2016-07-15 14:30	320	40	54	2,0	19,13	16,43	66,6	1013,51	6,26	16,43	19,09	16,93	4,9	0,00	0,6
2016-07-15 15:00	313	40	54	0,0	19,13	16,23	66,6	1013,51	6,08	16,23	19,09	16,73	3,5	0,00	0,6
2016-07-15 15:30	330	40	53	0,0	19,13	16,53	66,6	1013,51	6,07	16,53	19,09	16,97	3,9	0,00	0,6
2016-07-15 16:00	331	40	52	1,8	19,23	16,53	66,6	1012,51	5,78	16,53	19,19	16,92	4,7	0,00	0,6
2016-07-15 16:30	310	40	51	2,0	19,23	16,33	66,6	1012,51	5,30	16,33	19,19	16,67	4,3	0,00	0,6
2016-07-15 17:00	325	40	53	1,8	19,33	16,53	66,6	1012,51	6,07	16,53	19,29	16,97	3,7	0,00	0,6
2016-07-15 17:30	332	40	52	1,4	19,33	16,63	66,6	1012,51	5,87	16,63	19,29	17,02	3,9	0,00	0,6
2016-07-15 18:00	330	40	52	1,2	19,33	16,43	66,6	1012,51	5,69	16,43	19,29	16,82	3,3	0,00	0,6
2016-07-15 18:30	351	40	52	2,4	19,33	15,93	66,6	1012,51	5,23	14,99	19,29	16,32	3,5	0,00	0,6
2016-07-15 19:00	333	40	53	2,4	19,33	15,73	66,6	1012,51	5,33	14,78	19,29	16,17	3,7	0,00	0,6
2016-07-15 19:30	334	40	54	1,8	19,33	15,53	66,6	1012,51	5,43	15,53	19,29	16,03	3,7	0,00	0,6
2016-07-15 20:00	351	40	54	2,0	19,33	15,03	66,6	1012,51	4,97	15,03	19,29	15,53	3,1	0,00	0,6
2016-07-15 20:30	328	40	57	0,0	19,33	14,73	66,6	1012,51	5,52	14,73	19,29	15,39	3,7	0,00	0,6
2016-07-15 21:00	347	40	59	1,2	19,33	14,03	66,6	1012,51	5,39	14,03	19,29	14,80	3,0	0,00	0,6
2016-07-15 21:30	344	40	63	2,6	19,33	13,12	66,6	1012,51	5,54	12,04	19,29	14,13	3,1	0,00	0,6
2016-07-15 22:00	343	40	67	0,0	19,33	12,32	66,6	1012,51	5,71	12,32	19,29	13,58	2,8	0,00	0,6
2016-07-15 22:30	351	40	69	0,0	19,33	11,62	66,6	1012,51	5,49	11,62	19,29	13,00	2,2	0,00	0,6
2016-07-15 23:00	351	40	72	0,0	19,33	11,02	66,6	1012,51	5,56	11,02	19,29	12,60	0,0	0,00	0,6
2016-07-15 23:30	351	40	74	0,0	19,33	10,22	66,6	1012,51	5,20	10,22	19,29	11,93	1,2	0,00	0,6
2016-07-16 00:00	343	40	76	0,0	19,23	9,82	66,6	1012,51	5,21	9,82	19,19	11,67	1,6	0,00	0,0
2016-07-16 00:30	343	40	77	0,0	19,23	9,32	66,6	1011,51	4,93	9,32	19,19	11,24	0,0	0,00	0,0
2016-07-16 01:00	343	40	79	0,0	19,23	8,72	66,6	1011,51	4,73	8,72	19,19	10,78	0,0	0,00	0,0
2016-07-16 01:30	344	40	86	0,0	19,13	8,22	66,6	1011,51	5,51	8,22	19,09	10,80	1,8	0,00	0,0
2016-07-16 02:00	344	40	87	1,6	19,13	7,82	66,6	1011,51	5,29	7,82	19,09	10,48	1,6	0,00	0,0
2016-07-16 02:30	343	40	87	0,0	19,13	7,72	66,6	1011,51	5,19	7,72	19,09	10,38	1,6	0,00	0,0
2016-07-16 03:00	342	40	89	0,0	19,13	7,12	66,6	1010,51	4,94	7,12	19,09	9,93	1,4	0,00	0,0
2016-07-16 03:30	342	39	90	0,0	19,13	7,52	66,6	1010,51	5,50	7,52	19,05	10,41	1,2	0,00	0,0
2016-07-16 04:00	342	39	90	0,0	19,13	6,42	66,6	1010,51	4,41	6,42	19,05	9,31	0,0	0,00	0,0
2016-07-16 04:30	343	39	93	0,0	19,13	6,52	66,6	1010,51	5,00	6,52	19,05	9,66	0,0	0,00	0,0
2016-07-16 05:00	343	39	94	0,0	19,13	7,52	66,6	1010,51	6,15	7,52	19,05	10,74	0,0	0,00	0,0
2016-07-16 05:30	343	40	93	0,0	19,03	8,02	66,6	1009,51	6,48	8,02	18,99	11,16	1,2	0,00	0,0
2016-07-16 06:00	343	40	93	0,0	19,03	8,32	66,6	1009,51	6,78	8,32	18,99	11,46	0,0	0,00	0,0
2016-07-16 06:30	343	40	92	0,0	19,03	8,92	66,6	1009,51	7,21	8,92	18,99	11,98	0,0	0,00	0,0
2016-07-16 07:00	343	40	90	0,0	19,03	9,62	66,6	1008,51	7,57	9,62	18,99	12,51	0,0	0,00	0,0
2016-07-16 07:30	103	40	85	1,2	19,03	11,12	66,6	1008,51	8,17	11,12	18,99	13,63	2,0	0,00	0,0

Datum	Vindrikt °	Fukt inne Rh%	Fukt ute Rh%	Vindhast m/s	Temp in °C	Temp ute °C	Nb. Mån mm	Tryck Mbar	Daggp °C	Kyleffekt °C	Vix inne °C	Vix ute °C	Vindby m/s	Korr lufttryck	Nederb./dygn mm
2016-07-16 08:00	105	40	80	0,0	19,03	12,02	66,6	1008,51	8,12	12,02	18,99	14,15	2,0	0,00	0,0
2016-07-16 08:30	106	40	76	0,0	19,03	11,92	66,6	1007,51	7,24	11,92	18,99	13,77	2,0	0,00	0,0
2016-07-16 09:00	123	40	78	0,0	19,03	11,92	66,6	1007,51	7,63	11,92	18,99	13,91	2,0	0,00	0,0
2016-07-16 09:30	125	40	80	2,4	19,03	11,92	66,6	1007,51	8,02	10,77	18,99	14,05	3,0	0,00	0,0
2016-07-16 10:00	126	40	82	2,2	19,03	11,42	66,6	1006,51	7,91	11,42	18,99	13,70	3,1	0,00	0,0
2016-07-16 10:30	124	40	84	2,0	19,03	11,32	66,6	1006,51	8,18	11,32	18,99	13,75	4,3	0,00	0,0
2016-07-16 11:00	124	40	82	1,8	19,03	11,72	66,6	1006,51	8,20	11,72	18,99	14,00	3,7	0,00	0,0
2016-07-16 11:30	112	40	80	1,4	19,13	12,12	66,6	1006,51	8,22	12,12	19,09	14,25	3,7	0,00	0,0
2016-07-16 12:00	144	40	84	1,8	19,03	11,82	66,6	1005,51	8,67	11,82	18,99	14,25	3,9	0,00	0,0
2016-07-16 12:30	139	40	86	2,0	19,03	12,12	66,6	1005,51	9,33	12,12	18,99	14,70	3,7	0,00	0,0
2016-07-16 13:00	127	40	90	1,2	19,03	12,02	66,6	1005,51	9,93	12,02	18,99	14,92	4,1	0,00	0,0
2016-07-16 13:30	144	40	92	0,0	19,03	12,62	66,6	1005,51	10,86	12,62	18,99	15,68	3,5	0,00	0,0
2016-07-16 14:00	128	40	92	3,1	19,03	13,23	66,6	1004,51	11,45	11,41	18,99	16,28	3,7	0,00	0,0
2016-07-16 14:30	145	40	89	3,0	19,03	13,83	66,6	1005,51	11,53	12,06	18,99	16,64	3,7	0,00	0,0
2016-07-16 15:00	144	40	83	0,0	19,13	14,83	66,6	1004,51	11,41	14,83	19,09	17,18	3,9	0,00	0,0
2016-07-16 15:30	126	40	79	0,0	19,13	15,23	66,6	1004,51	11,03	15,23	19,09	17,29	3,3	0,00	0,0
2016-07-16 16:00	137	40	80	0,0	19,13	15,13	66,6	1004,51	11,13	15,13	19,09	17,26	1,8	0,00	0,0
2016-07-16 16:30	134	40	80	0,0	19,13	15,33	66,6	1004,51	11,32	15,33	19,09	17,46	2,4	0,00	0,0
2016-07-16 17:00	156	40	80	0,0	19,13	15,43	66,6	1004,51	11,42	15,43	19,09	17,56	2,2	0,00	0,0
2016-07-16 17:30	347	40	84	0,0	19,13	14,73	66,6	1004,51	11,50	14,73	19,09	17,15	2,2	0,00	0,0
2016-07-16 18:00	332	40	84	0,0	19,13	14,83	66,6	1004,51	11,60	14,83	19,09	17,25	1,8	0,00	0,0
2016-07-16 18:30	291	40	77	1,2	19,13	15,33	66,6	1005,51	10,72	15,33	19,09	17,24	2,4	0,00	0,0
2016-07-16 19:00	302	41	76	2,0	19,13	14,93	66,6	1005,51	10,13	14,93	19,14	16,77	2,4	0,00	0,0
2016-07-16 19:30	318	41	75	1,2	19,13	14,63	66,6	1005,51	9,64	14,63	19,14	16,40	3,3	0,00	0,0
2016-07-16 20:00	292	41	78	1,2	19,13	13,93	66,6	1005,51	9,57	13,93	19,14	15,91	2,8	0,00	0,0
2016-07-16 20:30	314	41	81	0,0	19,13	13,63	66,6	1005,51	9,86	13,63	19,14	15,83	2,4	0,00	0,0
2016-07-16 21:00	327	41	82	0,0	19,03	13,43	66,6	1005,51	9,86	13,43	19,04	15,70	2,0	0,00	0,0
2016-07-16 21:30	326	41	83	0,0	19,03	13,12	66,6	1005,51	9,75	13,12	19,04	15,48	0,0	0,00	0,0
2016-07-16 22:00	325	41	85	0,0	19,03	12,82	66,6	1005,51	9,83	12,82	19,04	15,33	0,0	0,00	0,0
2016-07-16 22:30	325	41	84	0,0	19,03	12,42	66,6	1005,51	9,26	12,42	19,04	14,85	0,0	0,00	0,0
2016-07-16 23:00	325	41	85	0,0	19,03	12,02	66,6	1005,51	9,05	12,02	19,04	14,53	0,0	0,00	0,0
2016-07-16 23:30	325	40	86	0,0	19,03	11,52	66,6	1005,51	8,74	11,52	18,99	14,10	0,0	0,00	0,0
2016-07-17 00:00	327	40	88	0,0	19,03	10,62	66,6	1005,51	8,21	10,62	18,99	13,36	0,0	0,00	0,0
2016-07-17 00:30	326	40	89	0,0	19,03	10,22	66,6	1005,51	7,99	10,22	18,99	13,04	0,0	0,00	0,0
2016-07-17 01:00	325	40	89	0,0	19,03	9,02	66,6	1005,51	6,81	9,02	18,99	11,83	0,0	0,00	0,0
2016-07-17 01:30	325	40	94	0,0	19,03	8,62	66,6	1005,51	7,24	8,62	18,99	11,84	0,0	0,00	0,0
2016-07-17 02:00	325	40	93	0,0	18,93	8,42	66,6	1005,51	6,88	8,42	18,89	11,56	0,0	0,00	0,0
2016-07-17 02:30	325	40	93	0,0	18,93	8,12	66,6	1005,51	6,58	8,12	18,89	11,26	0,0	0,00	0,0
2016-07-17 03:00	326	40	96	0,0	18,93	8,22	66,6	1005,51	7,16	8,22	18,89	11,61	0,0	0,00	0,0
2016-07-17 03:30	328	40	94	0,0	18,93	8,52	66,6	1005,51	7,14	8,52	18,89	11,74	1,2	0,00	0,0
2016-07-17 04:00	328	40	94	0,0	18,93	8,12	66,6	1005,51	6,74	8,12	18,89	11,34	0,0	0,00	0,0
2016-07-17 04:30	330	40	97	0,0	18,93	8,62	66,6	1005,51	7,71	8,62	18,89	12,09	1,4	0,00	0,0
2016-07-17 05:00	341	40	92	0,0	18,93	9,22	66,6	1005,51	7,50	9,22	18,89	12,28	1,8	0,00	0,0
2016-07-17 05:30	328	40	93	0,0	18,93	8,62	66,6	1005,51	7,08	8,62	18,89	11,76	2,0	0,00	0,0
2016-07-17 06:00	324	40	96	0,0	18,83	8,72	66,6	1005,51	7,65	8,72	18,79	12,11	1,6	0,00	0,0
2016-07-17 06:30	325	40	96	0,0	18,83	8,62	67,2	1005,51	7,55	8,62	18,79	12,01	0,0	0,60	0,6

Datum	Vindrikt °	Fukt inne Rh%	Fukt ute Rh%	Vindhast m/s	Temp in °C	Temp ute °C	Nb. Mån mm	Tryck Mbar	Daggp °C	Kyleffekt °C	Vix inne °C	Vix ute °C	Vindby m/s	Korr lufttryck	Nederb./dygn mm
2016-07-17 07:00	326	40	97	0,0	18,93	9,02	67,2	1005,51	8,11	9,02	18,89	12,49	0,0	0,60	0,6
2016-07-17 07:30	324	40	98	0,0	18,93	9,22	67,2	1005,51	8,46	9,22	18,89	12,78	0,0	0,00	0,6
2016-07-17 08:00	326	40	98	0,0	19,03	9,52	67,2	1005,51	8,76	9,52	18,99	13,08	0,0	0,00	0,6
2016-07-17 08:30	184	40	98	0,0	19,03	10,32	67,2	1005,51	9,56	10,32	18,99	13,88	2,0	0,00	0,6
2016-07-17 09:00	177	40	97	0,0	19,03	10,52	67,2	1005,51	9,60	10,52	18,99	13,99	1,4	0,00	0,6
2016-07-17 09:30	207	40	97	0,0	19,03	11,12	67,2	1005,51	10,20	11,12	18,99	14,59	1,4	0,00	0,6
2016-07-17 10:00	286	40	92	0,0	19,03	11,22	67,2	1005,51	9,48	11,22	18,99	14,28	1,4	0,00	0,6
2016-07-17 10:30	289	40	87	0,0	19,13	12,42	67,2	1005,51	9,80	12,42	19,09	15,08	1,4	0,00	0,6
2016-07-17 11:00	291	40	81	0,0	19,03	12,92	67,2	1005,51	9,18	12,92	18,99	15,13	1,4	0,00	0,6
2016-07-17 11:30	316	40	73	2,4	19,13	14,13	67,2	1005,51	8,74	13,09	19,09	15,77	2,4	0,00	0,6
2016-07-17 12:00	301	40	61	1,8	19,13	14,33	67,2	1005,51	6,17	14,33	19,09	15,21	2,8	0,00	0,6
2016-07-17 12:30	79	40	68	0,0	19,03	14,13	67,2	1005,51	7,65	14,13	18,99	15,44	2,4	0,00	0,6
2016-07-17 13:00	297	40	61	2,2	19,03	14,93	67,2	1005,51	6,74	14,93	18,99	15,81	4,1	0,00	0,6
2016-07-17 13:30	303	40	75	0,0	19,03	12,52	67,2	1006,51	7,62	12,52	18,99	14,30	3,7	0,00	0,6
2016-07-17 14:00	330	40	79	0,0	18,93	13,53	67,2	1005,51	9,38	13,53	18,89	15,58	1,6	0,00	0,6
2016-07-17 14:30	154	40	77	0,0	18,93	13,33	67,2	1006,51	8,79	13,33	18,89	15,24	2,8	0,00	0,6
2016-07-17 15:00	220	40	82	0,0	18,93	13,93	69,0	1006,51	10,35	13,93	18,89	16,20	2,8	1,80	2,4
2016-07-17 15:30	116	40	80	1,2	18,93	14,83	69,0	1006,51	10,83	14,83	18,89	16,96	2,8	1,80	2,4
2016-07-17 16:00	153	40	76	0,0	18,93	14,13	69,0	1006,51	9,36	14,13	18,89	15,97	2,4	0,00	2,4
2016-07-17 16:30	129	40	82	0,0	18,93	14,03	69,0	1006,51	10,44	14,03	18,89	16,30	3,9	0,00	2,4
2016-07-17 17:00	164	40	74	1,6	18,93	14,33	69,0	1006,51	9,14	14,33	18,89	16,03	3,7	0,00	2,4
2016-07-17 17:30	231	40	80	1,2	18,93	14,43	69,0	1006,51	10,45	14,43	18,89	16,56	3,1	0,00	2,4
2016-07-17 18:00	165	40	77	0,0	18,93	14,43	69,0	1006,51	9,85	14,43	18,89	16,34	3,1	0,00	2,4
2016-07-17 18:30	125	40	79	1,2	18,93	14,53	69,0	1006,51	10,35	14,53	18,89	16,58	3,1	0,00	2,4
2016-07-17 19:00	281	40	76	0,0	18,93	14,53	69,0	1006,51	9,75	14,53	18,89	16,37	2,4	0,00	2,4
2016-07-17 19:30	169	40	77	0,0	18,93	13,83	69,0	1006,51	9,27	13,83	18,89	15,74	2,6	0,00	2,4
2016-07-17 20:00	296	40	82	1,2	18,93	12,62	71,4	1007,51	9,08	12,62	18,89	14,90	3,7	2,40	4,8
2016-07-17 20:30	236	40	87	0,0	18,93	12,22	71,4	1007,51	9,60	12,22	18,89	14,88	1,2	2,40	4,8
2016-07-17 21:00	198	40	90	0,0	18,93	12,02	71,4	1007,51	9,93	12,02	18,89	14,92	1,6	0,00	4,8
2016-07-17 21:30	199	41	92	0,0	18,93	11,42	71,4	1007,51	9,68	11,42	18,94	14,48	0,0	0,00	4,8
2016-07-17 22:00	205	40	94	0,0	18,93	10,92	71,4	1007,51	9,51	10,92	18,89	14,14	0,0	0,00	4,8
2016-07-17 22:30	230	40	94	0,0	18,93	10,52	71,4	1007,51	9,12	10,52	18,89	13,74	0,0	0,00	4,8
2016-07-17 23:00	223	40	93	0,0	18,83	9,92	71,4	1008,51	8,36	9,92	18,79	13,06	0,0	0,00	4,8
2016-07-17 23:30	222	40	94	0,0	18,83	9,42	71,4	1008,51	8,03	9,42	18,79	12,64	0,0	0,00	4,8
2016-07-18 00:00	227	40	95	0,0	18,83	9,42	71,4	1008,51	8,19	9,42	18,79	12,72	0,0	0,00	0,0
2016-07-18 00:30	224	40	95	0,0	18,83	9,22	71,4	1008,51	7,99	9,22	18,79	12,52	0,0	0,00	0,0
2016-07-18 01:00	228	40	96	0,0	18,83	8,82	71,4	1008,51	7,75	8,82	18,79	12,21	0,0	0,00	0,0
2016-07-18 01:30	227	40	96	0,0	18,73	8,52	71,4	1008,51	7,46	8,52	18,69	11,91	0,0	0,00	0,0
2016-07-18 02:00	227	40	98	0,0	18,73	8,42	71,4	1008,51	7,67	8,42	18,69	11,98	0,0	0,00	0,0
2016-07-18 02:30	224	40	98	0,0	18,73	8,32	71,4	1008,51	7,57	8,32	18,69	11,88	0,0	0,00	0,0
2016-07-18 03:00	230	40	98	0,0	18,73	7,82	71,4	1009,51	7,07	7,82	18,69	11,38	0,0	0,00	0,0
2016-07-18 03:30	227	40	99	0,0	18,73	7,32	71,4	1009,51	6,73	7,32	18,69	10,96	0,0	0,00	0,0
2016-07-18 04:00	227	40	99	0,0	18,73	7,22	71,4	1009,51	6,63	7,22	18,69	10,86	0,0	0,00	0,0
2016-07-18 04:30	227	40	99	0,0	18,63	6,82	71,4	1009,51	6,23	6,82	18,59	10,46	0,0	0,00	0,0
2016-07-18 05:00	231	40	100	0,0	18,63	7,02	71,4	1009,51	6,58	7,02	18,59	10,75	0,0	0,00	0,0
2016-07-18 05:30	228	40	100	0,0	18,63	7,52	71,4	1009,51	7,08	7,52	18,59	11,25	0,0	0,00	0,0

Datum	Vindrikt °	Fukt inne Rh%	Fukt ute Rh%	Vindhast m/s	Temp in °C	Temp ute °C	Nb. Mån mm	Tryck Mbar	Daggp °C	Kyleffekt °C	Vix inne °C	Vix ute °C	Vindby m/s	Korr lufttryck	Nederb./dygn mm
2016-07-18 06:00	225	40	100	0,0	18,63	8,42	71,4	1009,51	7,97	8,42	18,59	12,15	0,0	0,00	0,0
2016-07-18 06:30	286	40	100	0,0	18,63	8,72	71,4	1009,51	8,27	8,72	18,59	12,45	1,6	0,00	0,0
2016-07-18 07:00	304	40	100	0,0	18,63	9,32	71,4	1009,51	8,87	9,32	18,59	13,05	1,4	0,00	0,0
2016-07-18 07:30	291	40	99	0,0	18,83	9,82	71,4	1009,51	9,22	9,82	18,79	13,47	1,6	0,00	0,0
2016-07-18 08:00	322	40	96	1,4	18,93	10,22	71,4	1010,51	9,14	10,22	18,89	13,61	3,1	0,00	0,0
2016-07-18 08:30	290	40	95	0,0	18,93	10,52	71,4	1010,51	9,28	10,52	18,89	13,82	2,0	0,00	0,0
2016-07-18 09:00	311	40	91	1,2	18,93	10,82	71,4	1010,51	8,92	10,82	18,89	13,80	2,4	0,00	0,0
2016-07-18 09:30	327	40	89	0,0	18,93	11,42	71,4	1010,51	9,17	11,42	18,89	14,24	2,4	0,00	0,0
2016-07-18 10:00	310	40	89	1,2	18,93	11,92	71,4	1010,51	9,66	11,92	18,89	14,74	3,7	0,00	0,0
2016-07-18 10:30	322	40	84	0,0	18,93	12,22	71,4	1010,51	9,06	12,22	18,89	14,65	4,9	0,00	0,0
2016-07-18 11:00	295	40	85	2,6	18,93	12,62	71,4	1011,51	9,63	11,51	18,89	15,13	3,7	0,00	0,0
2016-07-18 11:30	311	40	81	1,2	18,93	13,02	71,4	1011,51	9,28	13,02	18,89	15,23	3,3	0,00	0,0
2016-07-18 12:00	324	40	79	1,6	18,93	12,82	71,4	1011,51	8,70	12,82	18,89	14,88	3,5	0,00	0,0
2016-07-18 12:30	335	40	77	1,2	18,93	13,33	71,4	1011,51	8,79	13,33	18,89	15,24	3,1	0,00	0,0
2016-07-18 13:00	356	40	76	1,8	18,93	13,33	72,6	1011,51	8,59	13,33	18,89	15,17	3,9	1,20	1,2
2016-07-18 13:30	298	40	65	1,6	18,93	13,83	72,6	1011,51	6,67	13,83	18,89	14,95	4,3	1,20	1,2
2016-07-18 14:00	300	40	57	1,6	18,93	14,93	72,6	1011,51	5,70	14,93	18,89	15,59	4,3	0,00	1,2
2016-07-18 14:30	314	40	56	2,4	18,93	15,03	72,6	1011,51	5,52	14,04	18,89	15,63	5,6	0,00	1,2
2016-07-18 15:00	325	40	53	1,4	18,93	16,03	72,6	1012,51	5,61	16,03	18,89	16,47	5,2	0,00	1,2
2016-07-18 15:30	342	40	57	1,4	18,83	14,53	72,6	1012,51	5,33	14,53	18,79	15,19	4,9	0,00	1,2
2016-07-18 16:00	329	40	57	1,2	18,83	15,13	72,6	1012,51	5,89	15,13	18,79	15,79	3,9	0,00	1,2
2016-07-18 16:30	319	40	50	1,4	18,83	15,83	72,6	1012,51	4,54	15,83	18,79	16,12	4,5	0,00	1,2
2016-07-18 17:00	334	40	52	2,4	18,83	15,23	72,6	1012,51	4,58	14,25	18,79	15,62	4,9	0,00	1,2
2016-07-18 17:30	326	40	49	1,8	18,83	16,73	72,6	1013,51	5,05	16,73	18,79	16,97	5,2	0,00	1,2
2016-07-18 18:00	314	40	52	3,9	18,83	14,83	72,6	1013,51	4,21	11,80	18,79	15,22	4,7	0,00	1,2
2016-07-18 18:30	325	40	57	1,2	18,83	14,23	72,6	1013,51	5,05	14,23	18,79	14,89	3,5	0,00	1,2
2016-07-18 19:00	308	40	54	1,2	18,83	14,73	72,6	1013,51	4,69	14,73	18,79	15,22	4,3	0,00	1,2
2016-07-18 19:30	344	40	56	1,4	18,93	14,13	72,6	1013,51	4,69	14,13	18,89	14,73	4,3	0,00	1,2
2016-07-18 20:00	341	40	56	3,3	18,93	14,43	72,6	1014,51	4,97	12,03	18,89	15,03	4,5	0,00	1,2
2016-07-18 20:30	292	40	53	2,4	19,03	13,93	72,6	1014,51	3,67	12,88	18,99	14,37	4,1	0,00	1,2
2016-07-18 21:00	334	40	57	2,6	19,03	12,92	72,6	1014,51	3,84	11,82	18,99	13,59	3,9	0,00	1,2
2016-07-18 21:30	342	40	59	1,6	19,03	12,02	72,6	1014,51	3,52	12,02	18,99	12,80	3,5	0,00	1,2
2016-07-18 22:00	322	40	63	1,4	18,93	11,12	72,6	1015,51	3,65	11,12	18,89	12,13	3,5	0,00	1,2
2016-07-18 22:30	346	40	66	1,4	18,93	10,32	72,6	1015,51	3,59	10,32	18,89	11,51	2,0	0,00	1,2
2016-07-18 23:00	339	40	70	1,6	18,83	9,42	72,6	1015,51	3,61	9,42	18,79	10,87	2,4	0,00	1,2
2016-07-18 23:30	334	40	72	1,2	18,83	9,12	72,6	1015,51	3,74	9,12	18,79	10,70	2,4	0,00	1,2
2016-07-19 00:00	351	40	74	1,2	18,73	8,72	72,6	1015,51	3,76	8,72	18,69	10,43	2,4	0,00	0,0
2016-07-19 00:30	345	40	76	0,0	18,73	8,42	72,6	1016,51	3,86	8,42	18,69	10,27	2,0	0,00	0,0
2016-07-19 01:00	339	40	75	0,0	18,73	8,22	72,6	1016,51	3,48	8,22	18,69	10,00	2,0	0,00	0,0
2016-07-19 01:30	331	39	81	0,0	18,63	6,72	72,6	1016,51	3,16	6,72	18,55	8,92	1,6	0,00	0,0
2016-07-19 02:00	331	39	83	0,0	18,63	6,22	72,6	1017,52	3,03	6,22	18,55	8,57	0,0	0,00	0,0
2016-07-19 02:30	331	39	85	1,2	18,63	5,42	72,6	1016,51	2,59	5,42	18,55	7,92	1,2	0,00	0,0
2016-07-19 03:00	327	39	87	0,0	18,63	5,42	72,6	1017,52	2,93	5,42	18,55	8,08	1,8	0,00	0,0
2016-07-19 03:30	346	39	86	0,0	18,53	4,62	72,6	1017,52	1,98	4,62	18,45	7,20	0,0	0,00	0,0
2016-07-19 04:00	351	39	88	0,0	18,53	4,22	72,6	1017,52	1,92	4,22	18,45	6,95	1,8	0,00	0,0
2016-07-19 04:30	351	39	90	0,0	18,53	3,92	72,6	1017,52	1,95	3,92	18,45	6,81	1,2	0,00	0,0

Datum	Vindrikt °	Fukt inne Rh%	Fukt ute Rh%	Vindhast m/s	Temp in °C	Temp ute °C	Nb. Mån mm	Tryck Mbar	Daggp °C	Kyleffekt °C	Vix inne °C	Vix ute °C	Vindby m/s	Korr lufttryck	Nederb./dygn mm
2016-07-19 05:00	351	39	93	0,0	18,43	4,92	72,6	1017,52	3,42	4,92	18,35	8,05	1,2	0,00	0,0
2016-07-19 05:30	342	39	91	0,0	18,43	5,62	72,6	1017,52	3,79	5,62	18,35	8,59	1,8	0,00	0,0
2016-07-19 06:00	344	39	87	0,0	18,43	7,22	72,6	1017,52	4,70	7,22	18,35	9,88	0,0	0,00	0,0
2016-07-19 06:30	341	39	78	0,0	18,43	8,72	72,6	1017,52	4,54	8,72	18,35	10,71	1,6	0,00	0,0
2016-07-19 07:00	333	39	75	0,0	18,43	9,32	72,6	1017,52	4,53	9,32	18,35	11,10	1,8	0,00	0,0
2016-07-19 07:30	319	39	67	1,8	18,63	10,42	72,6	1017,52	3,91	10,42	18,55	11,67	1,8	0,00	0,0
2016-07-19 08:00	336	39	65	0,0	18,73	11,32	72,6	1017,52	4,31	11,32	18,65	12,45	1,8	0,00	0,0
2016-07-19 08:30	341	39	62	0,0	18,83	11,72	72,6	1017,52	3,98	11,72	18,75	12,67	1,8	0,00	0,0
2016-07-19 09:00	317	39	62	0,0	18,83	11,82	72,6	1017,52	4,07	11,82	18,75	12,77	2,2	0,00	0,0
2016-07-19 09:30	316	39	60	0,0	18,83	12,52	72,6	1017,52	4,24	12,52	18,75	13,35	2,0	0,00	0,0
2016-07-19 10:00	167	39	60	1,4	18,83	12,92	72,6	1017,52	4,61	12,92	18,75	13,76	2,2	0,00	0,0
2016-07-19 10:30	145	39	59	0,0	18,83	13,53	72,6	1017,52	4,92	13,53	18,75	14,30	2,6	0,00	0,0
2016-07-19 11:00	156	39	60	0,0	18,73	14,33	72,6	1017,52	5,92	14,33	18,65	15,16	2,8	0,00	0,0
2016-07-19 11:30	108	39	56	0,0	18,73	14,63	72,6	1017,52	5,15	14,63	18,65	15,23	3,7	0,00	0,0
2016-07-19 12:00	308	39	55	0,0	18,73	15,23	72,6	1017,52	5,44	15,23	18,65	15,78	3,0	0,00	0,0
2016-07-19 12:30	144	39	58	2,2	18,73	16,33	72,6	1016,51	7,27	16,33	18,65	17,04	4,1	0,00	0,0
2016-07-19 13:00	160	39	53	0,0	18,73	16,63	72,6	1016,51	6,16	16,63	18,65	17,07	3,5	0,00	0,0
2016-07-19 13:30	119	39	53	2,6	18,73	17,43	72,6	1016,51	6,90	16,57	18,65	17,87	3,0	0,00	0,0
2016-07-19 14:00	95	39	49	1,2	18,73	17,53	72,6	1016,51	5,78	17,53	18,65	17,77	3,9	0,00	0,0
2016-07-19 14:30	316	39	45	0,0	18,73	18,23	72,6	1016,51	5,11	18,23	18,65	18,28	3,0	0,00	0,0
2016-07-19 15:00	161	39	46	0,0	18,73	18,83	72,6	1016,51	5,99	18,83	18,65	18,93	3,0	0,00	0,0
2016-07-19 15:30	145	39	43	0,0	18,83	19,03	72,6	1016,51	5,12	19,03	18,75	18,99	3,5	0,00	0,0
2016-07-19 16:00	118	39	43	0,0	18,83	19,83	72,6	1015,51	5,84	19,83	18,75	19,79	2,8	0,00	0,0
2016-07-19 16:30	150	39	44	1,4	18,83	20,13	73,2	1015,51	6,47	20,13	18,75	20,14	3,5	0,60	0,6
2016-07-19 17:00	133	39	42	0,0	18,93	20,83	73,2	1015,51	6,37	20,83	18,85	20,75	3,5	0,60	0,6
2016-07-19 17:30	166	39	43	2,2	18,93	20,73	73,2	1015,51	6,65	20,73	18,85	20,69	3,3	0,00	0,6
2016-07-19 18:00	127	39	45	3,1	18,93	19,83	73,2	1015,51	6,55	18,62	18,85	19,88	3,7	0,00	0,6
2016-07-19 18:30	131	39	43	3,1	18,93	20,33	73,2	1015,51	6,29	19,16	18,85	20,29	3,9	0,00	0,6
2016-07-19 19:00	110	39	42	0,0	19,03	20,63	73,2	1015,51	6,19	20,63	18,95	20,55	3,9	0,00	0,6
2016-07-19 19:30	158	39	45	0,0	19,03	20,83	73,2	1015,51	7,45	20,83	18,95	20,88	3,3	0,00	0,6
2016-07-19 20:00	154	39	43	0,0	19,23	20,73	73,2	1015,51	6,65	20,73	19,15	20,69	2,2	0,00	0,6
2016-07-19 20:30	147	39	46	1,2	19,23	19,93	73,2	1015,51	6,98	19,93	19,15	20,03	2,6	0,00	0,6
2016-07-19 21:00	131	39	51	1,6	19,23	19,23	73,2	1015,51	7,95	19,23	19,15	19,57	3,0	0,00	0,6
2016-07-19 21:30	137	39	53	0,0	19,23	18,13	73,2	1015,51	7,54	18,13	19,15	18,57	3,1	0,00	0,6
2016-07-19 22:00	136	39	67	0,0	19,13	15,93	73,2	1016,51	9,13	15,93	19,05	17,18	1,4	0,00	0,6
2016-07-19 22:30	136	39	73	0,0	19,13	14,63	73,2	1016,51	9,22	14,63	19,05	16,27	0,0	0,00	0,6
2016-07-19 23:00	122	39	71	0,0	19,13	14,33	73,2	1016,51	8,50	14,33	19,05	15,83	0,0	0,00	0,6
2016-07-19 23:30	123	40	72	0,0	19,13	13,73	73,2	1016,51	8,14	13,73	19,09	15,30	0,0	0,00	0,6
2016-07-20 00:00	120	40	74	0,0	19,13	13,33	73,2	1016,51	8,18	13,33	19,09	15,03	0,0	0,00	0,0
2016-07-20 00:30	125	40	78	0,0	19,03	12,22	73,2	1016,51	7,93	12,22	18,99	14,21	0,0	0,00	0,0
2016-07-20 01:00	124	40	81	0,0	19,03	11,22	73,2	1016,51	7,53	11,22	18,99	13,43	0,0	0,00	0,0
2016-07-20 01:30	120	40	84	0,0	19,03	10,82	73,2	1016,51	7,69	10,82	18,99	13,25	0,0	0,00	0,0
2016-07-20 02:00	124	40	85	0,0	19,03	10,02	73,2	1016,51	7,09	10,02	18,99	12,52	0,0	0,00	0,0
2016-07-20 02:30	123	40	88	0,0	19,03	9,82	73,2	1017,52	7,42	9,82	18,99	12,56	1,2	0,00	0,0
2016-07-20 03:00	119	40	89	0,0	19,03	9,22	73,2	1017,52	7,00	9,22	18,99	12,03	1,2	0,00	0,0
2016-07-20 03:30	120	40	90	0,0	19,03	9,12	73,2	1017,52	7,07	9,12	18,99	12,01	0,0	0,00	0,0

Datum	Vindrikt °	Fukt inne Rh%	Fukt ute Rh%	Vindhast m/s	Temp in °C	Temp ute °C	Nb. Mån mm	Tryck Mbar	Daggp °C	Kyleffekt °C	Vix inne °C	Vix ute °C	Vindby m/s	Korr lufttryck	Nederb./dygn mm
2016-07-20 04:00	123	39	93	0,0	19,03	9,72	73,2	1017,52	8,16	9,72	18,95	12,86	0,0	0,00	0,0
2016-07-20 04:30	121	39	88	0,0	19,03	9,32	73,2	1017,52	6,93	9,32	18,95	12,06	0,0	0,00	0,0
2016-07-20 05:00	119	39	89	0,0	19,03	9,02	73,2	1017,52	6,81	9,02	18,95	11,83	0,0	0,00	0,0
2016-07-20 05:30	336	39	86	0,0	19,03	10,62	73,2	1017,52	7,86	10,62	18,95	13,20	1,8	0,00	0,0
2016-07-20 06:00	342	39	83	0,0	19,03	11,82	73,2	1018,52	8,49	11,82	18,95	14,18	1,4	0,00	0,0
2016-07-20 06:30	351	39	79	0,0	19,03	13,33	73,2	1018,52	9,19	13,33	18,95	15,38	0,0	0,00	0,0
2016-07-20 07:00	356	40	75	0,0	19,03	14,43	73,2	1018,52	9,44	14,43	18,99	16,20	0,0	0,00	0,0
2016-07-20 07:30	35	40	63	0,0	19,03	15,43	73,2	1018,52	7,70	15,43	18,99	16,43	1,4	0,00	0,0
2016-07-20 08:00	43	40	59	0,0	19,03	15,83	73,2	1018,52	7,07	15,83	18,99	16,60	1,2	0,00	0,0
2016-07-20 08:30	36	40	57	0,0	19,13	16,63	73,2	1018,52	7,28	16,63	19,09	17,29	1,6	0,00	0,0
2016-07-20 09:00	95	40	61	1,4	19,13	17,33	73,2	1018,52	8,99	17,33	19,09	18,22	2,0	0,00	0,0
2016-07-20 09:30	113	40	61	0,0	19,13	18,03	73,2	1018,52	9,64	18,03	19,09	18,92	2,2	0,00	0,0
2016-07-20 10:00	101	40	59	0,0	19,13	18,43	73,2	1018,52	9,50	18,43	19,09	19,20	2,8	0,00	0,0
2016-07-20 10:30	126	40	56	1,8	19,13	19,13	73,2	1018,52	9,33	19,13	19,09	19,74	3,5	0,00	0,0
2016-07-20 11:00	114	40	56	1,8	19,13	19,53	73,2	1018,52	9,70	19,53	19,09	20,14	3,3	0,00	0,0
2016-07-20 11:30	88	40	50	0,0	19,23	19,73	73,2	1018,52	8,10	19,73	19,19	20,02	3,9	0,00	0,0
2016-07-20 12:00	98	40	51	1,2	19,23	20,33	73,2	1018,52	8,96	20,33	19,19	20,67	4,5	0,00	0,0
2016-07-20 12:30	120	40	57	0,0	19,23	20,23	73,2	1018,52	10,63	20,23	19,19	20,89	4,7	0,00	0,0
2016-07-20 13:00	153	40	51	0,0	19,23	21,03	73,2	1018,52	9,60	21,03	19,19	21,37	5,4	0,00	0,0
2016-07-20 13:30	174	40	49	0,0	19,23	21,33	73,2	1018,52	9,24	21,33	19,19	21,57	4,5	0,00	0,0
2016-07-20 14:00	166	40	47	4,5	19,33	21,73	73,2	1018,52	8,95	19,04	19,29	21,88	4,5	0,00	0,0
2016-07-20 14:30	234	40	44	1,2	19,33	21,83	73,2	1019,52	8,00	21,83	19,29	21,84	4,9	0,00	0,0
2016-07-20 15:00	146	40	44	2,0	19,43	22,43	73,2	1018,52	8,54	22,43	19,39	22,44	4,1	0,00	0,0
2016-07-20 15:30	130	40	43	2,6	19,43	22,83	73,2	1018,52	8,53	22,27	19,39	22,79	4,7	0,00	0,0
2016-07-20 16:00	170	41	42	0,0	19,53	23,23	73,2	1018,52	8,51	23,23	19,54	23,15	3,3	0,00	0,0
2016-07-20 16:30	202	40	38	0,0	19,53	23,03	73,2	1018,52	6,75	23,03	19,49	22,78	3,0	0,00	0,0
2016-07-20 17:00	137	40	41	0,0	19,63	22,83	73,2	1018,52	7,77	22,83	19,59	22,70	2,2	0,00	0,0
2016-07-20 17:30	135	40	41	0,0	19,63	22,33	73,2	1018,52	7,33	22,33	19,59	22,20	1,4	0,00	0,0
2016-07-20 18:00	135	40	41	0,0	19,63	22,03	73,2	1018,52	7,06	22,03	19,59	21,90	1,2	0,00	0,0
2016-07-20 18:30	137	40	41	0,0	19,63	22,33	73,2	1018,52	7,33	22,33	19,59	22,20	1,4	0,00	0,0
2016-07-20 19:00	134	40	41	0,0	19,63	22,43	73,2	1018,52	7,42	22,43	19,59	22,30	1,4	0,00	0,0
2016-07-20 19:30	138	40	39	0,0	19,63	23,03	73,2	1018,52	7,16	23,03	19,59	22,82	0,0	0,00	0,0
2016-07-20 20:00	137	40	38	0,0	19,73	23,33	73,2	1018,52	7,01	23,33	19,69	23,08	1,4	0,00	0,0
2016-07-20 20:30	137	40	43	0,0	19,83	21,73	73,2	1018,52	7,54	21,73	19,79	21,69	0,0	0,00	0,0
2016-07-20 21:00	135	40	56	0,0	19,73	19,33	73,2	1018,52	9,51	19,33	19,69	19,94	0,0	0,00	0,0
2016-07-20 21:30	135	40	60	0,0	19,73	18,33	73,2	1018,52	9,67	18,33	19,69	19,16	0,0	0,00	0,0
2016-07-20 22:00	136	40	65	0,0	19,73	17,43	73,2	1018,52	10,07	17,43	19,69	18,56	0,0	0,00	0,0
2016-07-20 22:30	122	40	61	0,0	19,63	16,83	73,2	1019,52	8,52	16,83	19,59	17,72	0,0	0,00	0,0
2016-07-20 23:00	126	40	64	0,0	19,63	16,53	73,2	1019,52	8,98	16,53	19,59	17,59	0,0	0,00	0,0
2016-07-20 23:30	124	41	64	0,0	19,63	16,73	73,2	1019,52	9,17	16,73	19,64	17,79	0,0	0,00	0,0
2016-07-21 00:00	123	41	63	0,0	19,63	16,83	73,2	1019,52	9,02	16,83	19,64	17,83	0,0	0,00	0,0
2016-07-21 00:30	91	41	62	0,0	19,63	16,73	73,2	1019,52	8,68	16,73	19,64	17,67	1,4	0,00	0,0
2016-07-21 01:00	99	41	67	0,0	19,63	16,43	73,2	1019,52	9,60	16,43	19,64	17,68	1,6	0,00	0,0
2016-07-21 01:30	102	41	69	0,0	19,63	16,23	73,2	1019,52	9,87	16,23	19,64	17,61	1,6	0,00	0,0
2016-07-21 02:00	108	41	70	0,0	19,63	15,93	73,2	1019,52	9,81	15,93	19,64	17,37	1,4	0,00	0,0
2016-07-21 02:30	111	41	70	0,0	19,63	15,53	73,2	1019,52	9,43	15,53	19,64	16,97	1,4	0,00	0,0

Datum	Vindrikt °	Fukt inne Rh%	Fukt ute Rh%	Vindhast m/s	Temp in °C	Temp ute °C	Nb. Mån mm	Tryck Mbar	Daggp °C	Kyleffekt °C	Vix inne °C	Vix ute °C	Vindby m/s	Korr lufttryck	Nederb./dygn mm
2016-07-21 03:00	84	41	73	0,0	19,63	15,03	73,2	1019,52	9,60	15,03	19,64	16,67	1,6	0,00	0,0
2016-07-21 03:30	88	41	75	0,0	19,63	14,63	73,2	1019,52	9,64	14,63	19,64	16,40	1,4	0,00	0,0
2016-07-21 04:00	90	41	78	0,0	19,63	14,13	73,2	1019,52	9,76	14,13	19,64	16,11	1,4	0,00	0,0
2016-07-21 04:30	85	41	81	0,0	19,63	13,83	73,2	1019,52	10,06	13,83	19,64	16,03	1,4	0,00	0,0
2016-07-21 05:00	86	41	83	0,0	19,63	13,53	73,2	1019,52	10,14	13,53	19,64	15,88	1,2	0,00	0,0
2016-07-21 05:30	88	41	84	0,0	19,63	13,83	73,2	1019,52	10,62	13,83	19,64	16,25	1,2	0,00	0,0
2016-07-21 06:00	85	41	83	0,0	19,63	15,23	73,2	1019,52	11,80	15,23	19,64	17,58	1,4	0,00	0,0
2016-07-21 06:30	104	41	76	0,0	19,63	16,53	73,2	1019,52	11,67	16,53	19,64	18,37	1,6	0,00	0,0
2016-07-21 07:00	97	41	74	0,0	19,63	17,23	73,2	1019,52	11,93	17,23	19,64	18,94	2,2	0,00	0,0
2016-07-21 07:30	92	41	71	0,0	19,63	18,43	73,2	1019,52	12,42	18,43	19,64	19,94	2,4	0,00	0,0
2016-07-21 08:00	99	41	69	1,2	19,63	19,33	73,2	1019,52	12,82	19,33	19,64	20,71	2,8	0,00	0,0
2016-07-21 08:30	122	41	65	2,4	19,63	19,93	73,2	1019,52	12,44	19,21	19,64	21,06	3,9	0,00	0,0
2016-07-21 09:00	146	41	62	3,0	19,63	20,33	73,2	1019,52	12,06	19,16	19,64	21,28	4,3	0,00	0,0
2016-07-21 09:30	124	41	59	2,6	19,63	20,73	73,2	1019,52	11,64	20,06	19,64	21,50	4,9	0,00	0,0
2016-07-21 10:00	113	41	56	3,9	19,63	21,13	73,2	1019,52	11,18	19,15	19,64	21,74	5,4	0,00	0,0
2016-07-21 10:30	186	41	56	2,2	19,73	21,53	73,2	1019,52	11,55	21,53	19,74	22,14	6,0	0,00	0,0
2016-07-21 11:00	136	41	49	3,3	19,73	21,83	73,2	1019,52	9,70	20,39	19,74	22,07	6,6	0,00	0,0
2016-07-21 11:30	99	41	49	3,0	19,73	22,43	73,2	1019,52	10,25	21,46	19,74	22,68	6,0	0,00	0,0
2016-07-21 12:00	99	41	46	2,4	19,73	22,83	73,2	1019,52	9,60	22,27	19,74	22,93	6,0	0,00	0,0
2016-07-21 12:30	131	41	46	3,7	19,73	23,13	73,2	1019,52	9,87	21,49	19,74	23,23	5,4	0,00	0,0
2016-07-21 13:00	110	41	43	2,8	19,73	23,63	73,2	1019,52	9,25	22,77	19,74	23,59	5,4	0,00	0,0
2016-07-21 13:30	136	42	47	3,0	19,73	23,03	73,2	1019,52	10,13	22,11	19,78	23,18	6,0	0,00	0,0
2016-07-21 14:00	159	42	49	2,2	19,73	22,03	73,2	1019,52	9,88	22,03	19,78	22,27	4,1	0,00	0,0
2016-07-21 14:30	118	42	49	2,0	19,83	22,13	73,2	1019,52	9,97	22,13	19,88	22,37	6,0	0,00	0,0
2016-07-21 15:00	113	42	47	1,4	19,83	22,43	73,2	1019,52	9,58	22,43	19,88	22,58	5,0	0,00	0,0
2016-07-21 15:30	131	42	45	1,6	19,83	22,43	73,2	1019,52	8,89	22,43	19,88	22,48	4,3	0,00	0,0
2016-07-21 16:00	149	42	44	3,7	19,83	23,23	73,2	1018,52	9,25	21,60	19,88	23,24	3,9	0,00	0,0
2016-07-21 16:30	105	42	41	1,4	19,93	23,73	73,2	1018,52	8,57	23,73	19,98	23,61	4,7	0,00	0,0
2016-07-21 17:00	135	42	35	4,9	19,93	24,73	73,2	1018,52	6,93	22,75	19,98	24,36	5,2	0,00	0,0
2016-07-21 17:30	108	42	36	3,3	19,93	24,63	73,2	1018,52	7,30	23,55	19,98	24,30	5,6	0,00	0,0
2016-07-21 18:00	111	42	37	2,2	19,93	24,33	73,2	1018,52	7,47	24,33	19,98	24,04	5,0	0,00	0,0
2016-07-21 18:30	104	42	37	0,0	20,03	24,13	73,2	1018,52	7,29	24,13	20,08	23,84	5,0	0,00	0,0
2016-07-21 19:00	122	42	38	3,3	20,03	23,63	73,2	1018,52	7,28	22,42	20,08	23,38	4,5	0,00	0,0
2016-07-21 19:30	93	42	39	0,0	20,13	23,13	73,2	1018,52	7,25	23,13	20,18	22,92	4,9	0,00	0,0
2016-07-21 20:00	99	42	39	1,8	20,23	22,93	73,2	1018,52	7,07	22,93	20,28	22,72	3,9	0,00	0,0
2016-07-21 20:30	110	42	41	1,6	20,23	22,13	73,2	1018,52	7,15	22,13	20,28	22,00	3,3	0,00	0,0
2016-07-21 21:00	83	42	44	0,0	20,23	21,23	73,2	1018,52	7,46	21,23	20,28	21,24	2,4	0,00	0,0
2016-07-21 21:30	97	42	46	0,0	20,23	20,43	73,2	1018,52	7,43	20,43	20,28	20,53	1,8	0,00	0,0
2016-07-21 22:00	92	42	47	0,0	20,13	19,63	73,2	1018,52	7,05	19,63	20,18	19,78	2,0	0,00	0,0
2016-07-21 22:30	89	42	50	1,2	20,13	18,93	73,2	1019,52	7,37	18,93	20,18	19,22	1,8	0,00	0,0
2016-07-21 23:00	101	42	52	1,2	20,03	18,53	73,2	1019,52	7,62	18,53	20,08	18,92	2,0	0,00	0,0
2016-07-21 23:30	97	42	54	1,6	20,03	17,73	73,2	1019,52	7,46	17,73	20,08	18,23	2,6	0,00	0,0
2016-07-22 00:00	123	42	55	3,5	20,03	16,93	73,2	1019,52	7,01	14,85	20,08	17,48	3,5	0,00	0,0
2016-07-22 00:30	94	42	56	1,2	20,03	16,53	73,2	1019,52	6,92	16,53	20,08	17,13	3,9	0,00	0,0
2016-07-22 01:00	101	42	58	0,0	19,93	15,93	73,2	1020,52	6,90	15,93	19,98	16,64	3,0	0,00	0,0
2016-07-22 01:30	97	42	60	0,0	19,93	15,53	73,2	1020,52	7,05	15,53	19,98	16,36	1,4	0,00	0,0

Datum	Vindrikt °	Fukt inne Rh%	Fukt ute Rh%	Vindhast m/s	Temp in °C	Temp ute °C	Nb. Mån mm	Tryck Mbar	Daggp °C	Kyleffekt °C	Vix inne °C	Vix ute °C	Vindby m/s	Korr lufttryck	Nederb./dygn mm
2016-07-22 02:00	94	42	62	0,0	19,93	15,13	73,2	1020,52	7,17	15,13	19,98	16,07	1,2	0,00	0,0
2016-07-22 02:30	89	42	62	0,0	19,93	15,03	73,2	1020,52	7,08	15,03	19,98	15,97	1,2	0,00	0,0
2016-07-22 03:00	88	42	62	0,0	19,93	15,03	73,2	1020,52	7,08	15,03	19,98	15,97	1,2	0,00	0,0
2016-07-22 03:30	85	42	66	0,0	19,93	14,53	73,2	1020,52	7,57	14,53	19,98	15,72	0,0	0,00	0,0
2016-07-22 04:00	85	42	66	0,0	19,93	14,53	73,2	1020,52	7,57	14,53	19,98	15,72	1,2	0,00	0,0
2016-07-22 04:30	88	42	67	0,0	19,83	14,43	73,2	1020,52	7,70	14,43	19,88	15,68	1,8	0,00	0,0
2016-07-22 05:00	109	42	68	0,0	19,83	14,43	73,2	1020,52	7,93	14,43	19,88	15,74	1,8	0,00	0,0
2016-07-22 05:30	86	42	66	1,4	19,83	14,53	73,2	1020,52	7,57	14,53	19,88	15,72	2,2	0,00	0,0
2016-07-22 06:00	102	42	66	1,2	19,83	14,53	73,2	1020,52	7,57	14,53	19,88	15,72	2,4	0,00	0,0
2016-07-22 06:30	101	42	67	0,0	19,83	14,53	73,2	1020,52	7,80	14,53	19,88	15,78	2,2	0,00	0,0
2016-07-22 07:00	88	42	66	0,0	19,83	14,63	73,2	1020,52	7,66	14,63	19,88	15,82	2,0	0,00	0,0
2016-07-22 07:30	85	42	67	0,0	19,83	14,83	73,2	1020,52	8,08	14,83	19,88	16,08	1,6	0,00	0,0
2016-07-22 08:00	107	42	69	1,2	19,83	15,53	73,2	1020,52	9,20	15,53	19,88	16,91	1,8	0,00	0,0
2016-07-22 08:30	105	42	61	1,4	19,83	16,93	73,2	1020,52	8,61	16,93	19,88	17,82	2,4	0,00	0,0
2016-07-22 09:00	98	42	58	1,2	19,83	17,53	73,2	1021,52	8,39	17,53	19,88	18,25	3,0	0,00	0,0
2016-07-22 09:30	86	42	54	1,4	19,83	18,03	73,2	1021,52	7,74	18,03	19,88	18,53	2,6	0,00	0,0
2016-07-22 10:00	128	42	49	2,6	19,83	18,83	73,2	1021,52	6,97	18,05	19,88	19,07	5,0	0,00	0,0
2016-07-22 10:30	84	42	49	2,0	19,83	20,13	73,2	1021,52	8,15	20,13	19,88	20,37	4,1	0,00	0,0
2016-07-22 11:00	123	42	45	4,5	19,93	20,03	73,2	1021,52	6,73	16,93	19,98	20,08	5,2	0,00	0,0
2016-07-22 11:30	117	42	46	3,0	19,93	19,83	73,2	1021,52	6,89	18,62	19,98	19,93	5,4	0,00	0,0
2016-07-22 12:00	129	42	46	2,2	19,93	21,23	73,2	1021,52	8,16	21,23	19,98	21,33	4,9	0,00	0,0
2016-07-22 12:30	130	42	44	3,7	19,93	21,83	73,2	1020,52	8,00	19,97	19,98	21,84	5,2	0,00	0,0
2016-07-22 13:00	103	42	43	2,2	19,93	22,23	73,2	1020,52	7,99	22,23	19,98	22,19	5,2	0,00	0,0
2016-07-22 13:30	91	42	41	1,4	19,93	22,73	73,2	1020,52	7,69	22,73	19,98	22,60	5,4	0,00	0,0
2016-07-22 14:00	100	42	40	1,6	19,93	23,23	73,2	1020,52	7,74	23,23	19,98	23,06	4,1	0,00	0,0
2016-07-22 14:30	110	42	40	2,4	19,93	23,63	73,2	1020,52	8,09	23,12	19,98	23,46	4,9	0,00	0,0
2016-07-22 15:00	129	42	42	4,1	19,93	23,83	73,2	1020,52	9,05	21,96	19,98	23,75	5,6	0,00	0,0
2016-07-22 15:30	90	42	37	1,4	20,03	23,83	73,2	1020,52	7,03	23,83	20,08	23,54	4,9	0,00	0,0
2016-07-22 16:00	132	42	36	2,0	20,03	24,03	73,2	1019,52	6,77	24,03	20,08	23,70	5,6	0,00	0,0
2016-07-22 16:30	123	42	37	2,0	20,13	24,23	73,2	1019,52	7,38	24,23	20,18	23,94	3,7	0,00	0,0
2016-07-22 17:00	167	42	36	0,0	20,13	24,43	73,2	1019,52	7,12	24,43	20,18	24,10	4,3	0,00	0,0
2016-07-22 17:30	104	42	34	0,0	20,13	24,43	73,2	1019,52	6,21	24,43	20,18	24,02	3,9	0,00	0,0
2016-07-22 18:00	100	42	34	1,2	20,13	24,53	73,2	1019,52	6,30	24,53	20,18	24,12	4,9	0,00	0,0
2016-07-22 18:30	139	42	34	3,0	20,13	24,23	73,2	1019,52	6,04	23,43	20,18	23,82	3,7	0,00	0,0
2016-07-22 19:00	126	42	34	1,4	20,23	24,43	73,2	1019,52	6,21	24,43	20,28	24,02	3,7	0,00	0,0
2016-07-22 19:30	114	42	34	1,6	20,33	24,13	73,2	1019,52	5,95	24,13	20,38	23,72	3,0	0,00	0,0
2016-07-22 20:00	106	42	35	0,0	20,43	23,73	73,2	1019,52	6,06	23,73	20,48	23,36	2,8	0,00	0,0
2016-07-22 20:30	94	42	35	0,0	20,43	23,53	73,2	1019,52	5,89	23,53	20,48	23,16	2,8	0,00	0,0
2016-07-22 21:00	95	42	35	0,0	20,43	22,83	73,2	1019,52	5,28	22,83	20,48	22,46	1,6	0,00	0,0
2016-07-22 21:30	91	42	37	0,0	20,43	21,43	73,2	1019,52	4,92	21,43	20,48	21,14	1,4	0,00	0,0
2016-07-22 22:00	96	42	42	0,0	20,33	19,83	73,2	1019,52	5,48	19,83	20,38	19,75	1,6	0,00	0,0
2016-07-22 22:30	93	42	43	0,0	20,33	18,73	73,2	1020,52	4,86	18,73	20,38	18,69	1,4	0,00	0,0
2016-07-22 23:00	82	42	44	0,0	20,23	17,93	73,2	1020,52	4,49	17,93	20,28	17,93	1,4	0,00	0,0
2016-07-22 23:30	93	42	45	1,2	20,23	17,23	73,2	1020,52	4,20	17,23	20,28	17,28	1,6	0,00	0,0
2016-07-23 00:00	86	42	45	0,0	20,13	17,23	73,2	1020,52	4,20	17,23	20,18	17,28	1,6	0,00	0,0
2016-07-23 00:30	84	42	47	0,0	20,13	16,73	73,2	1020,52	4,41	16,73	20,18	16,87	1,6	0,00	0,0

Datum	Vindrikt °	Fukt inne Rh%	Fukt ute Rh%	Vindhast m/s	Temp in °C	Temp ute °C	Nb. Mån mm	Tryck Mbar	Daggp °C	Kyleffekt °C	Vix inne °C	Vix ute °C	Vindby m/s	Korr lufttryck	Nederb./dygn mm
2016-07-23 01:00	84	42	49	0,0	20,13	16,33	73,2	1020,52	4,69	16,33	20,18	16,57	1,4	0,00	0,0
2016-07-23 01:30	85	42	52	0,0	20,13	15,73	73,2	1020,52	5,04	15,73	20,18	16,12	1,6	0,00	0,0
2016-07-23 02:00	87	42	56	0,0	20,03	15,33	73,2	1020,52	5,80	15,33	20,08	15,93	2,2	0,00	0,0
2016-07-23 02:30	91	42	62	0,0	20,03	14,83	73,2	1020,52	6,89	14,83	20,08	15,77	1,6	0,00	0,0
2016-07-23 03:00	82	42	67	0,0	20,03	14,53	73,2	1020,52	7,80	14,53	20,08	15,78	1,6	0,00	0,0
2016-07-23 03:30	80	42	70	0,0	20,03	14,23	73,2	1020,52	8,19	14,23	20,08	15,67	1,6	0,00	0,0
2016-07-23 04:00	98	42	72	0,0	20,03	13,93	73,2	1020,52	8,33	13,93	20,08	15,50	1,6	0,00	0,0
2016-07-23 04:30	70	42	75	0,0	19,93	13,73	73,2	1020,52	8,77	13,73	19,98	15,50	1,6	0,00	0,0
2016-07-23 05:00	73	41	76	0,0	19,93	13,73	73,2	1020,52	8,97	13,73	19,94	15,57	1,4	0,00	0,0
2016-07-23 05:30	75	41	76	0,0	19,93	14,03	73,2	1020,52	9,26	14,03	19,94	15,87	1,4	0,00	0,0
2016-07-23 06:00	84	42	73	0,0	19,93	15,23	73,2	1020,52	9,79	15,23	19,98	16,87	1,4	0,00	0,0
2016-07-23 06:30	84	42	68	0,0	19,93	16,43	73,2	1019,52	9,83	16,43	19,98	17,74	1,6	0,00	0,0
2016-07-23 07:00	86	42	64	1,4	19,93	17,33	73,2	1019,52	9,74	17,33	19,98	18,39	2,0	0,00	0,0
2016-07-23 07:30	102	42	61	1,6	19,93	18,63	73,2	1019,52	10,21	18,63	19,98	19,52	2,0	0,00	0,0
2016-07-23 08:00	87	42	62	1,6	19,93	18,93	73,2	1019,52	10,74	18,93	19,98	19,88	1,8	0,00	0,0
2016-07-23 08:30	108	42	61	1,4	19,93	19,53	73,2	1020,52	11,05	19,53	19,98	20,42	2,2	0,00	0,0
2016-07-23 09:00	127	42	58	1,8	19,93	19,83	73,2	1020,52	10,53	19,83	19,98	20,55	2,4	0,00	0,0
2016-07-23 09:30	126	42	58	2,2	19,93	20,63	73,2	1019,52	11,28	20,63	19,98	21,35	2,8	0,00	0,0
2016-07-23 10:00	143	42	57	2,2	19,93	21,13	73,8	1019,52	11,46	21,13	19,98	21,79	4,1	0,60	0,6
2016-07-23 10:30	106	42	62	0,0	20,03	21,83	73,8	1019,52	13,47	21,83	20,08	22,78	3,3	0,60	0,6
2016-07-23 11:00	111	42	59	1,6	20,03	22,53	73,8	1019,52	13,32	22,53	20,08	23,31	3,7	0,00	0,6
2016-07-23 11:30	90	42	57	1,8	20,03	22,93	73,8	1019,52	13,13	22,93	20,08	23,59	3,3	0,00	0,6
2016-07-23 12:00	119	42	59	3,0	20,03	23,13	73,8	1019,52	13,88	22,22	20,08	23,91	4,1	0,00	0,6
2016-07-23 12:30	115	42	51	3,9	20,03	24,13	73,8	1019,52	12,44	22,66	20,08	24,48	5,0	0,00	0,6
2016-07-23 13:00	109	42	54	1,6	20,03	23,93	73,8	1019,52	13,18	23,93	20,08	24,43	4,9	0,00	0,6
2016-07-23 13:30	128	42	49	3,1	20,13	25,13	73,8	1019,52	12,70	24,41	20,18	25,38	5,0	0,00	0,6
2016-07-23 14:00	153	42	47	0,0	20,13	25,53	73,8	1019,52	12,39	25,53	20,18	25,68	4,7	0,00	0,6
2016-07-23 14:30	96	42	44	0,0	20,23	26,34	73,8	1019,52	12,04	26,34	20,28	26,34	4,9	0,00	0,6
2016-07-23 15:00	336	42	42	1,2	20,23	26,04	73,8	1018,52	11,01	26,04	20,28	25,95	3,9	0,00	0,6
2016-07-23 15:30	143	42	43	2,4	20,23	26,14	73,8	1018,52	11,48	25,76	20,28	26,10	3,1	0,00	0,6
2016-07-23 16:00	129	42	40	1,2	20,33	26,74	73,8	1018,52	10,84	26,74	20,38	26,55	4,1	0,00	0,6
2016-07-23 16:30	133	42	40	3,0	20,33	26,74	73,8	1018,52	10,84	26,16	20,38	26,55	4,1	0,00	0,6
2016-07-23 17:00	84	42	44	1,6	20,33	25,33	73,8	1018,52	11,14	25,33	20,38	25,34	4,5	0,00	0,6
2016-07-23 17:30	116	42	46	0,0	20,33	24,93	73,8	1018,52	11,50	24,93	20,38	25,03	3,0	0,00	0,6
2016-07-23 18:00	114	42	49	0,0	20,33	24,53	73,8	1018,52	12,16	24,53	20,38	24,78	1,6	0,00	0,6
2016-07-23 18:30	283	42	50	1,4	20,33	22,73	73,8	1018,52	10,84	22,73	20,38	23,03	3,5	0,00	0,6
2016-07-23 19:00	304	42	62	1,6	20,33	19,83	73,8	1018,52	11,59	19,83	20,38	20,78	5,2	0,00	0,6
2016-07-23 19:30	320	42	69	0,0	20,33	19,53	73,8	1020,52	13,01	19,53	20,38	20,91	3,9	0,00	0,6
2016-07-23 20:00	314	42	76	2,2	20,33	18,53	73,8	1020,52	13,60	18,53	20,38	20,38	4,9	0,00	0,6
2016-07-23 20:30	335	43	89	1,8	20,33	16,73	79,7	1020,52	14,38	16,73	20,43	19,54	2,4	6,00	6,6
2016-07-23 21:00	336	43	97	1,2	20,33	15,93	80,3	1020,52	14,96	15,93	20,43	19,40	2,6	6,60	7,2
2016-07-23 21:30	336	43	96	0,0	20,33	16,43	80,3	1020,52	15,29	16,43	20,43	19,81	2,2	0,00	7,2
2016-07-23 22:00	337	43	96	0,0	20,33	16,53	80,3	1020,52	15,39	16,53	20,43	19,91	0,0	0,00	7,2
2016-07-23 22:30	351	43	97	0,0	20,33	15,83	81,5	1020,52	14,86	15,83	20,43	19,30	2,0	1,20	8,4
2016-07-23 23:00	339	43	96	0,0	20,33	15,73	81,5	1019,52	14,60	15,73	20,43	19,11	0,0	1,20	8,4
2016-07-23 23:30	351	43	98	0,0	20,33	15,63	81,5	1019,52	14,83	15,63	20,43	19,18	0,0	0,00	8,4

Datum	Vindrikt °	Fukt inne Rh%	Fukt ute Rh%	Vindhast m/s	Temp in °C	Temp ute °C	Nb. Mån mm	Tryck Mbar	Daggp °C	Kyleffekt °C	Vix inne °C	Vix ute °C	Vindby m/s	Korr lufttryck	Nederb./dygn mm
2016-07-24 00:00	351	43	98	0,0	20,33	15,73	81,5	1023,52	14,93	15,73	20,43	19,28	0,0	0,00	0,0
2016-07-24 00:30	351	43	97	0,0	20,33	15,43	81,5	1021,52	14,47	15,43	20,43	18,90	0,0	0,00	0,0
2016-07-24 01:00	307	43	97	0,0	20,33	15,03	81,5	1020,52	14,07	15,03	20,43	18,50	0,0	0,00	0,0
2016-07-24 01:30	337	43	97	0,0	20,33	14,83	81,5	1020,52	13,87	14,83	20,43	18,30	0,0	0,00	0,0
2016-07-24 02:00	325	43	98	0,0	20,33	14,43	81,5	1019,52	13,64	14,43	20,43	17,98	0,0	0,00	0,0
2016-07-24 02:30	351	43	97	0,0	20,33	14,13	81,5	1020,52	13,18	14,13	20,43	17,60	0,0	0,00	0,0
2016-07-24 03:00	351	43	98	0,0	20,33	14,13	81,5	1020,52	13,34	14,13	20,43	17,68	0,0	0,00	0,0
2016-07-24 03:30	351	43	99	0,0	20,33	13,93	81,5	1020,52	13,30	13,93	20,43	17,57	0,0	0,00	0,0
2016-07-24 04:00	351	43	99	0,0	20,33	13,83	81,5	1020,52	13,20	13,83	20,43	17,47	0,0	0,00	0,0
2016-07-24 04:30	309	43	99	0,0	20,33	13,93	81,5	1020,52	13,30	13,93	20,43	17,57	0,0	0,00	0,0
2016-07-24 05:00	312	43	100	0,0	20,33	13,73	81,5	1020,52	13,26	13,73	20,43	17,46	0,0	0,00	0,0
2016-07-24 05:30	351	43	100	0,0	20,33	13,73	81,5	1023,52	13,26	13,73	20,43	17,46	0,0	0,00	0,0
2016-07-24 06:00	351	43	100	0,0	20,33	14,43	81,5	1020,52	13,96	14,43	20,43	18,16	0,0	0,00	0,0
2016-07-24 06:30	325	43	99	0,0	20,33	14,63	81,5	1020,52	14,00	14,63	20,43	18,27	0,0	0,00	0,0
2016-07-24 07:00	310	43	99	0,0	20,33	15,33	81,5	1020,52	14,69	15,33	20,43	18,97	0,0	0,00	0,0
2016-07-24 07:30	351	43	99	0,0	20,33	15,93	81,5	1020,52	15,29	15,93	20,43	19,57	0,0	0,00	0,0
2016-07-24 08:00	329	43	97	0,0	20,33	16,73	81,5	1020,52	15,76	16,73	20,43	20,20	0,0	0,00	0,0
2016-07-24 08:30	351	43	95	0,0	20,33	16,63	81,5	1020,52	15,32	16,63	20,43	19,93	0,0	0,00	0,0
2016-07-24 09:00	25	43	94	0,0	20,33	17,43	81,5	1020,52	15,95	17,43	20,43	20,65	1,8	0,00	0,0
2016-07-24 09:30	110	43	91	0,0	20,33	18,03	81,5	1020,52	16,01	18,03	20,43	21,00	1,8	0,00	0,0
2016-07-24 10:00	106	43	89	0,0	20,33	18,53	81,5	1020,52	16,14	18,53	20,43	21,34	1,4	0,00	0,0
2016-07-24 10:30	154	43	86	0,0	20,33	18,83	81,5	1020,52	15,88	18,83	20,43	21,41	2,2	0,00	0,0
2016-07-24 11:00	145	43	86	0,0	20,33	18,83	81,5	1020,52	15,88	18,83	20,43	21,41	1,4	0,00	0,0
2016-07-24 11:30	138	43	86	0,0	20,43	19,13	81,5	1020,52	16,18	19,13	20,53	21,71	1,8	0,00	0,0
2016-07-24 12:00	102	43	85	0,0	20,43	20,23	81,5	1020,52	17,06	20,23	20,53	22,73	2,2	0,00	0,0
2016-07-24 12:30	139	43	73	0,0	20,43	20,93	81,5	1019,52	15,26	20,93	20,53	22,57	2,6	0,00	0,0
2016-07-24 13:00	123	43	70	0,0	20,43	21,43	81,5	1019,52	15,05	21,43	20,53	22,87	2,4	0,00	0,0
2016-07-24 13:30	139	43	65	1,4	20,43	22,63	81,5	1019,52	14,98	22,63	20,53	23,76	3,9	0,00	0,0
2016-07-24 14:00	274	43	68	1,4	20,43	21,43	81,5	1019,52	14,58	21,43	20,53	22,75	4,5	0,00	0,0
2016-07-24 14:30	321	43	74	1,2	20,43	20,63	81,5	1019,52	15,19	20,63	20,53	22,34	3,1	0,00	0,0
2016-07-24 15:00	287	43	72	0,0	20,43	21,13	81,5	1019,52	15,22	21,13	20,53	22,71	2,4	0,00	0,0
2016-07-24 15:30	132	43	74	0,0	20,43	21,33	81,5	1019,52	15,86	21,33	20,53	23,04	2,6	0,00	0,0
2016-07-24 16:00	173	44	70	0,0	20,53	22,23	81,5	1019,52	15,81	22,23	20,68	23,68	3,9	0,00	0,0
2016-07-24 16:30	137	44	63	3,1	20,53	23,03	81,5	1019,52	14,85	22,11	20,68	24,04	4,5	0,00	0,0
2016-07-24 17:00	143	44	68	0,0	20,53	21,73	81,5	1018,52	14,87	21,73	20,68	23,05	3,5	0,00	0,0
2016-07-24 17:30	2	44	71	0,0	20,53	21,23	81,5	1018,52	15,09	21,23	20,68	22,74	1,8	0,00	0,0
2016-07-24 18:00	7	44	79	0,0	20,53	20,43	81,5	1018,52	16,06	20,43	20,68	22,49	1,2	0,00	0,0
2016-07-24 18:30	6	44	76	0,0	20,53	20,43	81,5	1018,52	15,43	20,43	20,68	22,28	1,4	0,00	0,0
2016-07-24 19:00	9	43	70	0,0	20,63	21,93	81,5	1018,52	15,53	21,93	20,73	23,38	1,6	0,00	0,0
2016-07-24 19:30	9	43	68	0,0	20,63	22,13	81,5	1018,52	15,25	22,13	20,73	23,45	1,4	0,00	0,0
2016-07-24 20:00	136	43	61	0,0	20,83	22,93	81,5	1018,52	14,23	22,93	20,93	23,82	2,0	0,00	0,0
2016-07-24 20:30	136	43	60	0,0	20,83	22,53	81,5	1018,52	13,59	22,53	20,93	23,36	1,6	0,00	0,0
2016-07-24 21:00	135	43	61	0,0	20,83	22,13	81,5	1018,52	13,48	22,13	20,93	23,02	0,0	0,00	0,0
2016-07-24 21:30	135	43	69	0,0	20,83	20,43	81,5	1018,52	13,87	20,43	20,93	21,81	0,0	0,00	0,0
2016-07-24 22:00	136	43	77	0,0	20,83	18,73	81,5	1018,52	14,00	18,73	20,93	20,65	0,0	0,00	0,0
2016-07-24 22:30	134	43	85	0,0	20,73	16,93	81,5	1018,52	13,84	16,93	20,83	19,43	0,0	0,00	0,0

Datum	Vindrikt °	Fukt inne Rh%	Fukt ute Rh%	Vindhast m/s	Temp in °C	Temp ute °C	Nb. Mån mm	Tryck Mbar	Daggp °C	Kyleffekt °C	Vix inne °C	Vix ute °C	Vindby m/s	Korr lufttryck	Nederb./dygn mm
2016-07-24 23:00	130	43	88	0,0	20,73	16,13	81,5	1018,52	13,61	16,13	20,83	18,86	0,0	0,00	0,0
2016-07-24 23:30	136	43	92	0,0	20,63	15,63	81,5	1018,52	13,82	15,63	20,73	18,68	0,0	0,00	0,0
2016-07-25 00:00	134	43	95	0,0	20,63	15,23	81,5	1018,52	13,94	15,23	20,73	18,53	0,0	0,00	0,0
2016-07-25 00:30	133	43	93	0,0	20,63	14,83	81,5	1018,52	13,20	14,83	20,73	17,96	0,0	0,00	0,0
2016-07-25 01:00	137	43	95	0,0	20,63	14,43	81,5	1018,52	13,14	14,43	20,73	17,73	0,0	0,00	0,0
2016-07-25 01:30	131	43	95	0,0	20,63	14,13	81,5	1018,52	12,85	14,13	20,73	17,43	0,0	0,00	0,0
2016-07-25 02:00	134	43	97	0,0	20,53	14,13	81,5	1018,52	13,18	14,13	20,63	17,60	0,0	0,00	0,0
2016-07-25 02:30	131	43	97	0,0	20,53	13,93	81,5	1018,52	12,98	13,93	20,63	17,40	0,0	0,00	0,0
2016-07-25 03:00	131	44	96	0,0	20,53	13,73	81,5	1018,52	12,62	13,73	20,68	17,11	0,0	0,00	0,0
2016-07-25 03:30	135	44	98	0,0	20,53	13,63	81,5	1018,52	12,84	13,63	20,68	17,18	0,0	0,00	0,0
2016-07-25 04:00	132	44	98	0,0	20,53	13,33	81,5	1018,52	12,54	13,33	20,68	16,88	0,0	0,00	0,0
2016-07-25 04:30	132	44	99	0,0	20,53	13,33	81,5	1018,52	12,70	13,33	20,68	16,97	0,0	0,00	0,0
2016-07-25 05:00	130	44	98	0,0	20,43	13,23	81,5	1018,52	12,44	13,23	20,58	16,78	0,0	0,00	0,0
2016-07-25 05:30	132	44	98	0,0	20,43	13,33	81,5	1017,52	12,54	13,33	20,58	16,88	0,0	0,00	0,0
2016-07-25 06:00	136	44	98	0,0	20,43	14,83	81,5	1017,52	14,03	14,83	20,58	18,38	0,0	0,00	0,0
2016-07-25 06:30	130	44	96	0,0	20,43	16,83	81,5	1017,52	15,69	16,83	20,58	20,21	0,0	0,00	0,0
2016-07-25 07:00	118	44	92	0,0	20,43	17,73	81,5	1017,52	15,89	17,73	20,58	20,78	1,8	0,00	0,0
2016-07-25 07:30	98	44	86	0,0	20,43	18,53	81,5	1017,52	15,59	18,53	20,58	21,11	1,8	0,00	0,0
2016-07-25 08:00	152	44	86	1,6	20,43	18,93	81,5	1017,52	15,98	18,93	20,58	21,51	2,6	0,00	0,0
2016-07-25 08:30	115	44	87	1,2	20,43	18,83	81,5	1017,52	16,07	18,83	20,58	21,49	3,0	0,00	0,0
2016-07-25 09:00	125	44	87	2,2	20,43	19,33	81,5	1017,52	16,56	19,33	20,58	21,99	2,6	0,00	0,0
2016-07-25 09:30	149	44	81	2,2	20,43	19,63	83,9	1017,52	15,69	19,63	20,58	21,83	3,9	2,40	2,4
2016-07-25 10:00	111	44	74	2,6	20,43	20,33	83,9	1017,52	14,90	19,64	20,58	22,04	3,7	2,40	2,4
2016-07-25 10:30	116	44	73	2,8	20,43	21,03	83,9	1016,51	15,35	19,93	20,58	22,67	3,9	0,00	2,4
2016-07-25 11:00	137	44	71	4,3	20,53	21,83	83,9	1016,51	15,66	19,56	20,68	23,34	4,3	0,00	2,4
2016-07-25 11:30	137	44	68	2,6	20,53	22,23	83,9	1016,51	15,34	21,64	20,68	23,55	5,2	0,00	2,4
2016-07-25 12:00	108	44	68	1,6	20,53	22,73	83,9	1016,51	15,82	22,73	20,68	24,05	4,7	0,00	2,4
2016-07-25 12:30	120	44	65	1,4	20,53	23,23	83,9	1016,51	15,55	23,23	20,68	24,36	5,6	0,00	2,4
2016-07-25 13:00	168	44	63	0,0	20,53	22,93	83,9	1016,51	14,76	22,93	20,68	23,94	3,3	0,00	2,4
2016-07-25 13:30	152	44	55	2,2	20,63	23,43	83,9	1015,51	13,02	23,43	20,78	23,99	5,8	0,00	2,4
2016-07-25 14:00	174	44	55	2,0	20,63	23,83	83,9	1015,51	13,39	23,83	20,78	24,39	4,9	0,00	2,4
2016-07-25 14:30	131	44	54	0,0	20,63	24,43	83,9	1015,51	13,64	24,43	20,78	24,93	4,7	0,00	2,4
2016-07-25 15:00	141	44	49	1,2	20,63	25,03	83,9	1015,51	12,61	25,03	20,78	25,28	4,9	0,00	2,4
2016-07-25 15:30	132	44	49	3,3	20,63	24,73	83,9	1015,51	12,34	23,66	20,78	24,98	5,8	0,00	2,4
2016-07-25 16:00	126	44	50	3,0	20,73	24,23	83,9	1015,51	12,21	23,43	20,88	24,53	5,6	0,00	2,4
2016-07-25 16:30	141	44	54	3,9	20,73	24,03	83,9	1014,51	13,27	22,54	20,88	24,53	4,7	0,00	2,4
2016-07-25 17:00	136	44	52	3,0	20,73	24,73	83,9	1014,51	13,30	23,97	20,88	25,13	4,9	0,00	2,4
2016-07-25 17:30	128	44	46	3,3	20,73	24,43	83,9	1014,51	11,05	23,32	20,88	24,53	5,2	0,00	2,4
2016-07-25 18:00	119	44	46	2,0	20,73	25,13	83,9	1014,51	11,68	25,13	20,88	25,23	4,5	0,00	2,4
2016-07-25 18:30	198	44	42	1,2	20,83	25,84	83,9	1014,51	10,83	25,84	20,98	25,75	4,1	0,00	2,4
2016-07-25 19:00	159	44	41	1,2	20,83	25,84	83,9	1014,51	10,44	25,84	20,98	25,71	3,3	0,00	2,4
2016-07-25 19:30	114	44	42	0,0	20,93	25,53	83,9	1014,51	10,56	25,53	21,08	25,45	3,3	0,00	2,4
2016-07-25 20:00	114	44	45	0,0	20,93	24,43	83,9	1014,51	10,69	24,43	21,08	24,49	1,2	0,00	2,4
2016-07-25 20:30	113	44	56	0,0	20,93	23,13	83,9	1014,51	13,03	23,13	21,08	23,74	0,0	0,00	2,4
2016-07-25 21:00	113	44	66	0,0	20,83	21,33	83,9	1014,51	14,00	21,33	20,98	22,52	0,0	0,00	2,4
2016-07-25 21:30	113	44	67	0,0	20,83	20,43	83,9	1014,51	13,39	20,43	20,98	21,68	0,0	0,00	2,4

Datum	Vindrikt °	Fukt inne Rh%	Fukt ute Rh%	Vindhast m/s	Temp in °C	Temp ute °C	Nb. Mån mm	Tryck Mbar	Daggp °C	Kyleffekt °C	Vix inne °C	Vix ute °C	Vindby m/s	Korr lufttryck	Nederb./dygn mm
2016-07-25 22:00	108	44	69	0,0	20,83	19,83	83,9	1014,51	13,30	19,83	20,98	21,21	0,0	0,00	2,4
2016-07-25 22:30	98	44	71	0,0	20,83	19,23	83,9	1014,51	13,18	19,23	20,98	20,74	1,2	0,00	2,4
2016-07-25 23:00	96	44	71	0,0	20,83	19,13	83,9	1013,51	13,09	19,13	20,98	20,64	1,4	0,00	2,4
2016-07-25 23:30	97	44	74	0,0	20,83	18,33	83,9	1013,51	12,98	18,33	20,98	20,04	1,2	0,00	2,4
2016-07-26 00:00	114	44	74	1,4	20,83	18,33	83,9	1013,51	12,98	18,33	20,98	20,04	3,0	0,00	0,0
2016-07-26 00:30	134	44	75	2,8	20,83	18,03	83,9	1013,51	12,91	16,65	20,98	19,81	4,3	0,00	0,0
2016-07-26 01:00	90	44	74	0,0	20,83	17,83	83,9	1013,51	12,50	17,83	20,98	19,54	4,5	0,00	0,0
2016-07-26 01:30	112	44	75	0,0	20,83	17,33	83,9	1013,51	12,23	17,33	20,98	19,11	2,4	0,00	0,0
2016-07-26 02:00	131	44	77	0,0	20,83	17,03	83,9	1013,51	12,36	17,03	20,98	18,94	2,4	0,00	0,0
2016-07-26 02:30	120	44	80	1,8	20,83	16,53	83,9	1013,51	12,48	16,53	20,98	18,66	2,4	0,00	0,0
2016-07-26 03:00	96	44	80	0,0	20,73	16,33	83,9	1013,51	12,29	16,33	20,88	18,46	2,0	0,00	0,0
2016-07-26 03:30	99	44	82	0,0	20,73	15,83	83,9	1013,51	12,19	15,83	20,88	18,10	1,2	0,00	0,0
2016-07-26 04:00	98	44	84	0,0	20,73	15,53	83,9	1013,51	12,28	15,53	20,88	17,95	1,6	0,00	0,0
2016-07-26 04:30	113	44	87	3,9	20,73	15,43	83,9	1013,51	12,74	12,50	20,88	18,08	4,1	0,00	0,0
2016-07-26 05:00	93	44	85	2,6	20,73	16,33	83,9	1013,51	13,25	15,41	20,88	18,83	4,1	0,00	0,0
2016-07-26 05:30	126	44	85	2,0	20,73	16,53	83,9	1013,51	13,45	16,53	20,88	19,03	3,7	0,00	0,0
2016-07-26 06:00	137	44	86	1,4	20,73	16,63	83,9	1013,51	13,73	16,63	20,88	19,21	4,3	0,00	0,0
2016-07-26 06:30	112	44	85	1,8	20,73	16,73	83,9	1013,51	13,64	16,73	20,88	19,23	2,2	0,00	0,0
2016-07-26 07:00	101	44	86	0,0	20,73	16,63	83,9	1012,51	13,73	16,63	20,88	19,21	2,8	0,00	0,0
2016-07-26 07:30	109	44	87	0,0	20,73	16,63	83,9	1012,51	13,91	16,63	20,88	19,28	1,6	0,00	0,0
2016-07-26 08:00	112	44	87	1,4	20,73	17,03	83,9	1013,51	14,31	17,03	20,88	19,68	2,4	0,00	0,0
2016-07-26 08:30	98	44	88	1,8	20,83	16,73	83,9	1013,51	14,19	16,73	20,98	19,46	3,3	0,00	0,0
2016-07-26 09:00	114	44	89	2,6	20,83	16,83	83,9	1013,51	14,47	15,94	20,98	19,64	3,9	0,00	0,0
2016-07-26 09:30	116	44	87	0,0	20,83	17,53	83,9	1012,51	14,80	17,53	20,98	20,18	4,1	0,00	0,0
2016-07-26 10:00	106	44	89	2,6	20,83	18,13	83,9	1012,51	15,75	17,31	20,98	20,94	3,9	0,00	0,0
2016-07-26 10:30	128	44	82	2,6	20,83	18,53	83,9	1012,51	14,82	17,74	20,98	20,81	4,7	0,00	0,0
2016-07-26 11:00	104	44	83	2,6	20,83	18,73	83,9	1012,51	15,21	17,95	20,98	21,08	4,5	0,00	0,0
2016-07-26 11:30	125	44	72	2,8	20,83	20,63	83,9	1012,51	14,75	19,49	20,98	22,21	6,9	0,00	0,0
2016-07-26 12:00	109	44	73	2,2	20,83	20,43	83,9	1012,51	14,78	20,43	20,98	22,07	6,2	0,00	0,0
2016-07-26 12:30	93	44	74	2,4	20,83	20,43	83,9	1012,51	15,00	19,74	20,98	22,14	5,6	0,00	0,0
2016-07-26 13:00	137	44	70	3,1	20,83	20,63	83,9	1011,51	14,29	19,49	20,98	22,07	6,2	0,00	0,0
2016-07-26 13:30	118	44	71	2,6	20,83	20,43	83,9	1011,51	14,33	19,74	20,98	21,94	7,1	0,00	0,0
2016-07-26 14:00	157	44	81	0,0	20,83	17,73	88,1	1012,51	13,85	17,73	20,98	19,93	4,1	4,20	4,2
2016-07-26 14:30	137	45	86	1,2	20,93	19,03	88,1	1011,51	16,08	19,03	21,12	21,61	2,6	4,20	4,2
2016-07-26 15:00	138	45	84	1,4	20,93	19,83	88,1	1011,51	16,48	19,83	21,12	22,26	3,1	0,00	4,2
2016-07-26 15:30	159	45	81	3,1	20,93	20,13	88,1	1011,51	16,18	18,95	21,12	22,33	4,3	0,00	4,2
2016-07-26 16:00	126	45	83	1,6	20,93	19,43	88,1	1011,51	15,89	19,43	21,12	21,78	4,1	0,00	4,2
2016-07-26 16:30	112	45	86	1,4	20,93	19,33	88,1	1011,51	16,37	19,33	21,12	21,91	3,0	0,00	4,2
2016-07-26 17:00	126	45	81	2,6	20,93	19,23	88,1	1011,51	15,30	18,47	21,12	21,43	4,3	0,00	4,2
2016-07-26 17:30	77	45	78	1,8	20,93	19,33	88,1	1010,51	14,79	19,33	21,12	21,32	4,7	0,00	4,2
2016-07-26 18:00	90	45	82	1,2	20,93	18,43	88,1	1010,51	14,72	18,43	21,12	20,71	2,4	0,00	4,2
2016-07-26 18:30	82	45	82	1,2	20,93	18,73	88,1	1009,51	15,01	18,73	21,12	21,01	2,2	0,00	4,2
2016-07-26 19:00	115	45	84	1,2	20,93	18,33	88,1	1009,51	15,01	18,33	21,12	20,76	2,4	0,00	4,2
2016-07-26 19:30	112	45	86	0,0	20,93	17,73	88,1	1009,51	14,81	17,73	21,12	20,31	4,1	0,00	4,2
2016-07-26 20:00	82	45	88	0,0	20,83	17,63	88,1	1009,51	15,08	17,63	21,02	20,36	3,1	0,00	4,2
2016-07-26 20:30	77	45	90	0,0	20,83	17,33	88,1	1009,51	15,15	17,33	21,02	20,22	2,2	0,00	4,2

Datum	Vindrikt °	Fukt inne Rh%	Fukt ute Rh%	Vindhast m/s	Temp in °C	Temp ute °C	Nb. Mån mm	Tryck Mbar	Daggp °C	Kyleffekt °C	Vix inne °C	Vix ute °C	Vindby m/s	Korr lufttryck	Nederb./dygn mm
2016-07-26 21:00	105	45	91	0,0	20,83	17,03	88,1	1009,51	15,03	17,03	21,02	20,00	2,0	0,00	4,2
2016-07-26 21:30	110	45	94	1,8	20,83	16,63	88,1	1009,51	15,15	16,63	21,02	19,85	3,3	0,00	4,2
2016-07-26 22:00	129	45	97	2,2	20,83	16,13	88,1	1009,51	15,16	16,13	21,02	19,60	3,9	0,00	4,2
2016-07-26 22:30	146	45	97	1,2	20,83	15,53	88,7	1010,51	14,57	15,53	21,02	19,00	3,7	0,60	4,8
2016-07-26 23:00	344	45	96	1,4	20,83	14,43	91,7	1009,51	13,31	14,43	21,02	17,81	4,3	3,60	7,8
2016-07-26 23:30	343	45	99	0,0	20,83	13,93	91,7	1009,51	13,30	13,93	21,02	17,57	1,8	3,00	7,8
2016-07-27 00:00	344	45	98	0,0	20,73	14,13	91,7	1010,51	13,34	14,13	20,92	17,68	1,2	0,00	0,0
2016-07-27 00:30	315	45	96	0,0	20,73	14,03	91,7	1010,51	12,91	14,03	20,92	17,41	1,8	0,00	0,0
2016-07-27 01:00	318	45	94	0,0	20,73	13,63	91,7	1010,51	12,19	13,63	20,92	16,84	1,8	0,00	0,0
2016-07-27 01:30	334	44	94	0,0	20,73	13,33	91,7	1010,51	11,89	13,33	20,88	16,54	1,8	0,00	0,0
2016-07-27 02:00	321	44	95	1,4	20,63	13,02	91,7	1010,51	11,76	13,02	20,78	16,33	1,6	0,00	0,0
2016-07-27 02:30	319	44	95	1,2	20,63	12,82	91,7	1011,51	11,56	12,82	20,78	16,13	2,8	0,00	0,0
2016-07-27 03:00	324	44	95	0,0	20,63	12,82	91,7	1011,51	11,56	12,82	20,78	16,13	3,7	0,00	0,0
2016-07-27 03:30	310	44	95	3,3	20,63	12,52	91,7	1011,51	11,26	9,88	20,78	15,83	3,3	0,00	0,0
2016-07-27 04:00	325	44	96	1,6	20,53	12,12	91,7	1011,51	11,03	12,12	20,68	15,51	3,3	0,00	0,0
2016-07-27 04:30	321	44	94	0,0	20,53	12,12	91,7	1011,51	10,70	12,12	20,68	15,34	3,0	0,00	0,0
2016-07-27 05:00	324	44	92	0,0	20,53	11,92	91,7	1011,51	10,17	11,92	20,68	14,98	2,8	0,00	0,0
2016-07-27 05:30	325	44	94	0,0	20,53	11,52	91,7	1012,51	10,11	11,52	20,68	14,74	2,0	0,00	0,0
2016-07-27 06:00	323	44	95	0,0	20,43	12,02	91,7	1012,51	10,77	12,02	20,58	15,33	1,4	0,00	0,0
2016-07-27 06:30	322	44	94	0,0	20,43	11,92	91,7	1012,51	10,50	11,92	20,58	15,14	1,4	0,00	0,0
2016-07-27 07:00	331	44	94	0,0	20,43	12,42	91,7	1012,51	11,00	12,42	20,58	15,64	1,8	0,00	0,0
2016-07-27 07:30	321	44	90	1,6	20,43	13,33	91,7	1012,51	11,21	13,33	20,58	16,22	3,5	0,00	0,0
2016-07-27 08:00	310	44	85	1,6	20,43	13,53	91,7	1013,51	10,51	13,53	20,58	16,03	4,3	0,00	0,0
2016-07-27 08:30	312	44	81	0,0	20,43	14,23	91,7	1013,51	10,45	14,23	20,58	16,43	3,9	0,00	0,0
2016-07-27 09:00	329	44	80	3,7	20,43	14,53	91,7	1013,51	10,54	11,45	20,58	16,66	3,7	0,00	0,0
2016-07-27 09:30	315	44	74	2,8	20,43	14,73	91,7	1013,51	9,52	13,05	20,58	16,44	3,9	0,00	0,0
2016-07-27 10:00	297	44	68	2,2	20,43	15,63	91,7	1013,51	9,07	15,63	20,58	16,94	4,3	0,00	0,0
2016-07-27 10:30	313	44	64	2,2	20,43	16,03	91,7	1013,51	8,51	16,03	20,58	17,09	3,9	0,00	0,0
2016-07-27 11:00	293	44	60	1,2	20,33	16,33	91,7	1013,51	7,79	16,33	20,48	17,16	3,7	0,00	0,0
2016-07-27 11:30	283	44	62	1,2	20,33	17,03	91,7	1013,51	8,96	17,03	20,48	17,97	4,5	0,00	0,0
2016-07-27 12:00	301	44	58	0,0	20,33	17,23	91,7	1013,51	8,11	17,23	20,48	17,94	3,7	0,00	0,0
2016-07-27 12:30	334	44	56	1,2	20,33	17,53	91,7	1013,51	7,84	17,53	20,48	18,13	4,1	0,00	0,0
2016-07-27 13:00	313	44	53	0,0	20,33	17,93	91,7	1013,51	7,36	17,93	20,48	18,37	3,1	0,00	0,0
2016-07-27 13:30	322	44	56	0,0	20,33	17,93	91,7	1013,51	8,21	17,93	20,48	18,53	2,8	0,00	0,0
2016-07-27 14:00	306	44	53	0,0	20,33	18,43	91,7	1013,51	7,82	18,43	20,48	18,88	2,4	0,00	0,0
2016-07-27 14:30	163	44	53	1,6	20,43	19,53	91,7	1013,51	8,83	19,53	20,58	19,98	3,5	0,00	0,0
2016-07-27 15:00	118	44	53	0,0	20,43	19,73	91,7	1012,51	9,02	19,73	20,58	20,18	3,0	0,00	0,0
2016-07-27 15:30	137	44	53	2,0	20,43	19,33	91,7	1012,51	8,65	19,33	20,58	19,78	3,0	0,00	0,0
2016-07-27 16:00	339	44	52	0,0	20,43	19,43	91,7	1012,51	8,44	19,43	20,58	19,82	2,8	0,00	0,0
2016-07-27 16:30	115	44	51	1,6	20,53	20,43	91,7	1012,51	9,05	20,43	20,68	20,77	3,3	0,00	0,0
2016-07-27 17:00	174	44	52	2,0	20,53	20,63	91,7	1011,51	9,54	20,63	20,68	21,02	4,1	0,00	0,0
2016-07-27 17:30	137	44	49	1,6	20,53	20,83	91,7	1011,51	8,79	20,83	20,68	21,07	3,7	0,00	0,0
2016-07-27 18:00	115	44	46	1,8	20,53	21,33	91,7	1011,51	8,25	21,33	20,68	21,43	4,7	0,00	0,0
2016-07-27 18:30	138	44	45	3,1	20,53	21,23	91,7	1011,51	7,81	20,15	20,68	21,28	4,3	0,00	0,0
2016-07-27 19:00	123	44	49	2,6	20,53	19,93	91,7	1011,51	7,97	19,21	20,68	20,17	5,2	0,00	0,0
2016-07-27 19:30	93	44	56	1,2	20,53	19,13	91,7	1011,51	9,33	19,13	20,68	19,74	3,3	0,00	0,0

Datum	Vindrikt °	Fukt inne Rh%	Fukt ute Rh%	Vindhast m/s	Temp in °C	Temp ute °C	Nb. Mån mm	Tryck Mbar	Dagpp °C	Kyleffekt °C	Vix inne °C	Vix ute °C	Vindby m/s	Korr lufttryck	Nederb./dygn mm
2016-07-27 20:00	96	44	59	0,0	20,53	18,73	91,7	1010,51	9,78	18,73	20,68	19,50	2,8	0,00	0,0
2016-07-27 20:30	83	44	61	0,0	20,53	18,43	91,7	1010,51	10,02	18,43	20,68	19,32	1,8	0,00	0,0
2016-07-27 21:00	100	44	66	1,4	20,53	17,43	91,7	1010,51	10,31	17,43	20,68	18,62	2,8	0,00	0,0
2016-07-27 21:30	125	44	70	0,0	20,43	16,73	91,7	1010,51	10,57	16,73	20,58	18,17	2,6	0,00	0,0
2016-07-27 22:00	105	44	70	0,0	20,43	16,43	91,7	1010,51	10,29	16,43	20,58	17,87	2,4	0,00	0,0
2016-07-27 22:30	88	44	70	1,2	20,43	16,33	91,7	1010,51	10,19	16,33	20,58	17,77	1,6	0,00	0,0
2016-07-27 23:00	97	44	71	1,2	20,43	15,93	91,7	1010,51	10,03	15,93	20,58	17,44	2,0	0,00	0,0
2016-07-27 23:30	100	44	72	0,0	20,43	15,63	91,7	1010,51	9,96	15,63	20,58	17,20	1,8	0,00	0,0
2016-07-28 00:00	99	44	74	2,2	20,43	15,53	91,7	1010,51	10,29	15,53	20,58	17,24	2,4	0,00	0,0
2016-07-28 00:30	101	44	76	1,2	20,43	15,23	91,7	1010,51	10,42	15,23	20,58	17,07	2,4	0,00	0,0
2016-07-28 01:00	104	44	77	1,4	20,33	15,13	91,7	1009,51	10,53	15,13	20,48	17,04	2,6	0,00	0,0
2016-07-28 01:30	90	44	82	2,4	20,33	14,83	91,7	1009,51	11,22	13,83	20,48	17,10	3,1	0,00	0,0
2016-07-28 02:00	102	44	81	2,6	20,33	14,93	91,7	1009,51	11,13	13,94	20,48	17,13	3,3	0,00	0,0
2016-07-28 02:30	92	44	81	1,4	20,33	14,43	91,7	1009,51	10,64	14,43	20,48	16,63	3,7	0,00	0,0
2016-07-28 03:00	111	44	84	1,2	20,33	13,83	91,7	1009,51	10,62	13,83	20,48	16,25	2,8	0,00	0,0
2016-07-28 03:30	103	44	86	0,0	20,33	13,53	91,7	1009,51	10,70	13,53	20,48	16,10	2,6	0,00	0,0
2016-07-28 04:00	102	44	86	0,0	20,33	13,12	91,7	1009,51	10,30	13,12	20,48	15,70	1,6	0,00	0,0
2016-07-28 04:30	117	44	87	0,0	20,33	12,92	91,7	1009,51	10,29	12,92	20,48	15,58	1,6	0,00	0,0
2016-07-28 05:00	94	44	87	0,0	20,33	13,02	91,7	1009,51	10,39	13,02	20,48	15,68	1,8	0,00	0,0
2016-07-28 05:30	81	44	88	0,0	20,23	12,72	91,7	1009,51	10,27	12,72	20,38	15,46	1,4	0,00	0,0
2016-07-28 06:00	106	44	90	0,0	20,23	13,53	91,7	1009,51	11,41	13,53	20,38	16,42	2,2	0,00	0,0
2016-07-28 06:30	119	44	85	3,1	20,23	14,03	91,7	1008,51	11,00	12,28	20,38	16,53	4,1	0,00	0,0
2016-07-28 07:00	104	44	82	1,6	20,23	14,63	91,7	1008,51	11,03	14,63	20,38	16,90	3,5	0,00	0,0
2016-07-28 07:30	132	44	81	4,1	20,23	15,03	91,7	1008,51	11,22	11,37	20,38	17,23	4,1	0,00	0,0
2016-07-28 08:00	96	44	83	0,0	20,23	14,93	91,7	1008,51	11,51	14,93	20,38	17,28	4,3	0,00	0,0
2016-07-28 08:30	109	44	85	3,1	20,23	15,33	91,7	1008,51	12,27	13,70	20,38	17,83	3,9	0,00	0,0
2016-07-28 09:00	171	44	80	1,4	20,23	15,83	91,7	1008,51	11,80	15,83	20,38	17,96	4,9	0,00	0,0
2016-07-28 09:30	140	44	80	3,0	20,23	15,43	91,7	1008,51	11,42	13,81	20,38	17,56	6,0	0,00	0,0
2016-07-28 10:00	112	44	82	2,0	20,23	15,23	91,7	1008,51	11,61	15,23	20,38	17,50	6,9	0,00	0,0
2016-07-28 10:30	141	44	88	3,3	20,23	14,93	91,7	1008,51	12,43	12,59	20,38	17,66	5,4	0,00	0,0
2016-07-28 11:00	121	44	95	2,8	20,23	14,33	92,3	1008,51	13,04	12,61	20,38	17,63	5,2	0,60	0,6
2016-07-28 11:30	129	44	98	2,8	20,23	13,93	94,1	1008,51	13,14	12,17	20,38	17,48	4,7	2,40	2,4
2016-07-28 12:00	86	44	100	3,5	20,23	13,93	95,3	1008,51	13,46	11,46	20,38	17,66	4,9	3,00	3,6
2016-07-28 12:30	120	44	100	2,6	20,23	14,13	95,3	1008,51	13,66	13,09	20,38	17,86	5,6	1,20	3,6
2016-07-28 13:00	132	44	100	2,6	20,23	14,63	95,9	1008,51	14,16	13,62	20,38	18,36	6,4	0,60	4,2
2016-07-28 13:30	118	44	97	3,0	20,23	15,43	95,9	1008,51	14,47	13,81	20,38	18,90	6,0	0,60	4,2
2016-07-28 14:00	185	44	95	2,8	20,23	15,23	95,9	1008,51	13,94	13,59	20,38	18,53	6,6	0,00	4,2
2016-07-28 14:30	132	44	93	2,6	20,23	16,13	95,9	1008,51	14,49	15,20	20,38	19,26	5,8	0,00	4,2
2016-07-28 15:00	105	44	89	3,9	20,23	16,53	95,9	1007,51	14,18	13,79	20,38	19,34	5,2	0,00	4,2
2016-07-28 15:30	79	44	93	1,8	20,23	16,43	95,9	1007,51	14,78	16,43	20,38	19,56	4,9	0,00	4,2
2016-07-28 16:00	125	44	92	3,3	20,23	17,23	95,9	1007,51	15,40	15,19	20,38	20,28	4,7	0,00	4,2
2016-07-28 16:30	115	44	90	2,0	20,23	16,73	95,9	1007,51	14,55	16,73	20,38	19,62	5,4	0,00	4,2
2016-07-28 17:00	111	44	91	1,8	20,23	15,93	95,9	1007,51	13,94	15,93	20,38	18,90	4,7	0,00	4,2
2016-07-28 17:30	80	44	92	0,0	20,23	15,93	95,9	1007,51	14,12	15,93	20,38	18,98	4,5	0,00	4,2
2016-07-28 18:00	103	44	91	2,2	20,23	17,03	95,9	1007,51	15,03	17,03	20,38	20,00	4,7	0,00	4,2
2016-07-28 18:30	99	44	87	1,4	20,23	17,23	95,9	1007,51	14,50	17,23	20,38	19,88	5,6	0,00	4,2

Datum	Vindrikt °	Fukt inne Rh%	Fukt ute Rh%	Vindhast m/s	Temp in °C	Temp ute °C	Nb. Mån mm	Tryck Mbar	Daggp °C	Kyleffekt °C	Vix inne °C	Vix ute °C	Vindby m/s	Korr lufttryck	Nederb./dygn mm
2016-07-28 19:00	109	44	81	3,1	20,23	17,53	95,9	1006,51	13,65	16,10	20,38	19,73	4,9	0,00	4,2
2016-07-28 19:30	161	44	83	2,2	20,23	16,73	95,9	1007,51	13,26	16,73	20,38	19,08	4,9	0,00	4,2
2016-07-28 20:00	157	44	86	0,0	20,23	16,23	95,9	1007,51	13,34	16,23	20,38	18,81	4,3	0,00	4,2
2016-07-28 20:30	150	44	85	0,0	20,23	16,03	95,9	1007,51	12,96	16,03	20,38	18,53	1,6	0,00	4,2
2016-07-28 21:00	136	44	84	0,0	20,13	16,13	95,9	1007,51	12,87	16,13	20,28	18,55	2,2	0,00	4,2
2016-07-28 21:30	104	44	85	0,0	20,13	15,73	95,9	1007,51	12,66	15,73	20,28	18,23	1,8	0,00	4,2
2016-07-28 22:00	65	44	86	0,0	20,13	15,03	95,9	1007,51	12,16	15,03	20,28	17,61	1,4	0,00	4,2
2016-07-28 22:30	331	44	87	0,0	20,13	13,73	95,9	1008,51	11,07	13,73	20,28	16,38	1,8	0,00	4,2
2016-07-28 23:00	318	44	95	0,0	20,13	13,02	95,9	1008,51	11,76	13,02	20,28	16,33	1,8	0,00	4,2
2016-07-28 23:30	317	44	97	0,0	20,13	12,52	95,9	1008,51	11,59	12,52	20,28	16,00	0,0	0,00	4,2
2016-07-29 00:00	319	44	97	0,0	20,13	12,12	95,9	1008,51	11,19	12,12	20,28	15,59	0,0	0,00	0,0
2016-07-29 00:30	318	44	95	0,0	20,03	11,52	96,5	1008,51	10,27	11,52	20,18	14,83	0,0	0,60	0,6
2016-07-29 01:00	317	44	96	0,0	20,03	11,22	96,5	1008,51	10,13	11,22	20,18	14,61	0,0	0,60	0,6
2016-07-29 01:30	317	44	97	0,0	20,03	11,52	96,5	1008,51	10,59	11,52	20,18	14,99	0,0	0,00	0,6
2016-07-29 02:00	320	44	99	0,0	20,03	11,62	96,5	1008,51	11,01	11,62	20,18	15,27	1,2	0,00	0,6
2016-07-29 02:30	330	44	100	0,0	20,03	11,02	96,5	1008,51	10,57	11,02	20,18	14,75	1,6	0,00	0,6
2016-07-29 03:00	330	44	100	0,0	20,03	10,72	96,5	1008,51	10,27	10,72	20,18	14,45	0,0	0,00	0,6
2016-07-29 03:30	332	44	100	0,0	20,03	10,52	96,5	1008,51	10,07	10,52	20,18	14,25	1,2	0,00	0,6
2016-07-29 04:00	339	44	100	0,0	20,03	10,52	96,5	1008,51	10,07	10,52	20,18	14,25	2,2	0,00	0,6
2016-07-29 04:30	329	44	100	1,2	20,03	10,62	96,5	1008,51	10,17	10,62	20,18	14,35	2,0	0,00	0,6
2016-07-29 05:00	343	44	99	0,0	20,03	10,52	96,5	1008,51	9,91	10,52	20,18	14,17	1,8	0,00	0,6
2016-07-29 05:30	342	44	100	0,0	20,03	10,52	96,5	1008,51	10,07	10,52	20,18	14,25	1,4	0,00	0,6
2016-07-29 06:00	16	44	100	0,0	20,03	11,52	96,5	1008,51	11,07	11,52	20,18	15,25	1,4	0,00	0,6
2016-07-29 06:30	321	44	95	1,4	20,03	11,82	96,5	1008,51	10,57	11,82	20,18	15,13	1,8	0,00	0,6
2016-07-29 07:00	332	44	93	1,2	20,03	12,22	96,5	1008,51	10,63	12,22	20,18	15,36	2,0	0,00	0,6
2016-07-29 07:30	336	44	89	0,0	20,03	12,82	96,5	1008,51	10,54	12,82	20,18	15,64	1,8	0,00	0,6
2016-07-29 08:00	356	44	85	0,0	20,03	14,53	96,5	1008,51	11,49	14,53	20,18	17,03	1,4	0,00	0,6
2016-07-29 08:30	356	44	77	0,0	20,03	14,93	96,5	1008,51	10,33	14,93	20,18	16,84	1,6	0,00	0,6
2016-07-29 09:00	45	44	76	0,0	20,03	15,83	96,5	1008,51	11,00	15,83	20,18	17,67	1,6	0,00	0,6
2016-07-29 09:30	121	44	75	2,0	20,03	16,23	96,5	1008,51	11,18	16,23	20,18	18,00	3,3	0,00	0,6
2016-07-29 10:00	104	44	73	0,0	20,03	16,83	96,5	1008,51	11,33	16,83	20,18	18,47	3,1	0,00	0,6
2016-07-29 10:30	104	44	72	0,0	20,03	17,83	96,5	1008,51	12,07	17,83	20,18	19,40	3,5	0,00	0,6
2016-07-29 11:00	97	44	72	0,0	20,03	18,43	96,5	1008,51	12,64	18,43	20,18	20,00	3,7	0,00	0,6
2016-07-29 11:30	101	44	73	2,2	20,13	18,83	96,5	1008,51	13,24	18,83	20,28	20,47	4,5	0,00	0,6
2016-07-29 12:00	129	44	69	3,1	20,03	19,33	96,5	1008,51	12,82	18,07	20,18	20,71	4,7	0,00	0,6
2016-07-29 12:30	126	44	70	2,0	20,13	19,93	96,5	1007,51	13,62	19,93	20,28	21,37	4,7	0,00	0,6
2016-07-29 13:00	148	44	61	0,0	20,13	20,43	96,5	1007,51	11,89	20,43	20,28	21,32	5,0	0,00	0,6
2016-07-29 13:30	145	44	54	4,3	20,13	21,03	96,5	1007,51	10,51	18,59	20,28	21,53	4,3	0,00	0,6
2016-07-29 14:00	109	44	53	2,0	20,33	21,43	96,5	1007,51	10,58	21,43	20,48	21,88	4,9	0,00	0,6
2016-07-29 14:30	109	44	49	1,6	20,33	21,53	96,5	1007,51	9,43	21,53	20,48	21,77	5,2	0,00	0,6
2016-07-29 15:00	130	44	46	3,1	20,33	21,63	96,5	1007,51	8,52	20,58	20,48	21,73	4,3	0,00	0,6
2016-07-29 15:30	146	44	45	2,6	20,33	20,23	96,5	1007,51	6,91	19,53	20,48	20,28	4,7	0,00	0,6
2016-07-29 16:00	132	44	49	0,0	20,33	20,43	96,5	1007,51	8,42	20,43	20,48	20,67	4,3	0,00	0,6
2016-07-29 16:30	135	44	53	1,2	20,33	20,33	96,5	1006,51	9,57	20,33	20,48	20,78	3,0	0,00	0,6
2016-07-29 17:00	143	44	52	0,0	20,33	21,03	96,5	1006,51	9,91	21,03	20,48	21,43	2,6	0,00	0,6
2016-07-29 17:30	163	44	43	1,6	20,33	22,63	96,5	1006,51	8,35	22,63	20,48	22,59	1,8	0,00	0,6

Datum	Vindrikt °	Fukt inne Rh%	Fukt ute Rh%	Vindhast m/s	Temp in °C	Temp ute °C	Nb. Mån mm	Tryck Mbar	Daggp °C	Kyleffekt °C	Vix inne °C	Vix ute °C	Vindby m/s	Korr lufttryck	Nederb./dygn mm
2016-07-29 18:00	119	44	44	3,0	20,33	21,33	96,5	1006,51	7,55	20,26	20,48	21,34	4,5	0,00	0,6
2016-07-29 18:30	98	44	48	0,0	20,33	20,53	96,5	1006,51	8,19	20,53	20,48	20,72	3,0	0,00	0,6
2016-07-29 19:00	133	44	49	1,6	20,33	20,33	96,5	1006,51	8,33	20,33	20,48	20,57	3,1	0,00	0,6
2016-07-29 19:30	132	44	51	2,0	20,33	19,73	96,5	1006,51	8,41	19,73	20,48	20,07	3,1	0,00	0,6
2016-07-29 20:00	112	44	58	0,0	20,33	18,43	96,5	1006,51	9,23	18,43	20,48	19,15	6,4	0,00	0,6
2016-07-29 20:30	147	44	59	3,5	20,33	17,33	96,5	1006,51	8,47	15,30	20,48	18,10	6,2	0,00	0,6
2016-07-29 21:00	100	44	67	1,4	20,33	16,33	96,5	1006,51	9,51	16,33	20,48	17,58	5,0	0,00	0,6
2016-07-29 21:30	87	44	62	0,0	20,33	16,33	96,5	1006,51	8,30	16,33	20,48	17,27	3,5	0,00	0,6
2016-07-29 22:00	84	44	56	0,0	20,33	16,33	96,5	1006,51	6,73	16,33	20,48	16,93	1,2	0,00	0,6
2016-07-29 22:30	86	44	60	0,0	20,23	16,13	96,5	1006,51	7,61	16,13	20,38	16,96	1,4	0,00	0,6
2016-07-29 23:00	83	44	66	0,0	20,23	15,53	96,5	1006,51	8,51	15,53	20,38	16,72	0,0	0,00	0,6
2016-07-29 23:30	83	44	74	0,0	20,23	14,73	96,5	1006,51	9,52	14,73	20,38	16,44	0,0	0,00	0,6
2016-07-30 00:00	83	44	77	0,0	20,23	14,63	96,5	1006,51	10,05	14,63	20,38	16,54	0,0	0,00	0,0
2016-07-30 00:30	82	44	78	0,0	20,23	14,13	96,5	1006,51	9,76	14,13	20,38	16,11	0,0	0,00	0,0
2016-07-30 01:00	80	44	78	0,0	20,23	14,03	96,5	1005,51	9,67	14,03	20,38	16,01	0,0	0,00	0,0
2016-07-30 01:30	85	44	81	0,0	20,23	14,13	96,5	1005,51	10,35	14,13	20,38	16,33	0,0	0,00	0,0
2016-07-30 02:00	85	44	82	0,0	20,23	14,03	96,5	1005,51	10,44	14,03	20,38	16,30	0,0	0,00	0,0
2016-07-30 02:30	94	44	83	0,0	20,23	13,83	96,5	1005,51	10,44	13,83	20,38	16,18	1,4	0,00	0,0
2016-07-30 03:00	89	44	84	0,0	20,23	13,63	96,5	1005,51	10,43	13,63	20,38	16,05	1,6	0,00	0,0
2016-07-30 03:30	89	44	87	0,0	20,23	13,33	96,5	1005,51	10,68	13,33	20,38	15,98	0,0	0,00	0,0
2016-07-30 04:00	91	44	89	0,0	20,23	13,12	96,5	1005,51	10,84	13,12	20,38	15,94	0,0	0,00	0,0
2016-07-30 04:30	90	44	90	0,0	20,23	12,82	96,5	1005,51	10,72	12,82	20,38	15,72	0,0	0,00	0,0
2016-07-30 05:00	88	44	91	0,0	20,23	12,52	96,5	1005,51	10,59	12,52	20,38	15,50	0,0	0,00	0,0
2016-07-30 05:30	91	44	93	0,0	20,13	12,32	96,5	1005,51	10,73	12,32	20,28	15,46	0,0	0,00	0,0
2016-07-30 06:00	90	44	93	0,0	20,13	13,33	96,5	1005,51	11,72	13,33	20,28	16,46	0,0	0,00	0,0
2016-07-30 06:30	85	44	88	0,0	20,13	14,33	96,5	1005,51	11,84	14,33	20,28	17,06	1,4	0,00	0,0
2016-07-30 07:00	88	44	85	0,0	20,13	14,63	96,5	1004,51	11,59	14,63	20,28	17,13	1,4	0,00	0,0
2016-07-30 07:30	87	44	83	0,0	20,13	14,93	96,5	1004,51	11,51	14,93	20,28	17,28	1,2	0,00	0,0
2016-07-30 08:00	98	44	78	0,0	20,13	16,03	96,5	1004,51	11,60	16,03	20,28	18,01	1,4	0,00	0,0
2016-07-30 08:30	99	44	80	0,0	20,13	16,23	96,5	1004,51	12,19	16,23	20,28	18,36	1,8	0,00	0,0
2016-07-30 09:00	107	44	73	1,4	20,13	17,73	96,5	1004,51	12,19	17,73	20,28	19,37	3,5	0,00	0,0
2016-07-30 09:30	99	44	69	1,2	20,13	18,23	96,5	1004,51	11,77	18,23	20,28	19,61	3,7	0,00	0,0
2016-07-30 10:00	112	44	61	2,6	20,23	18,43	96,5	1004,51	10,02	17,63	20,38	19,32	5,4	0,00	0,0
2016-07-30 10:30	135	44	65	4,1	20,23	19,03	96,5	1004,51	11,59	16,18	20,38	20,16	5,0	0,00	0,0
2016-07-30 11:00	119	44	64	2,0	20,23	18,73	96,5	1004,51	11,06	18,73	20,38	19,80	5,6	0,00	0,0
2016-07-30 11:30	120	44	55	2,0	20,23	19,63	96,5	1004,51	9,51	19,63	20,38	20,18	5,0	0,00	0,0
2016-07-30 12:00	104	44	66	1,4	20,23	18,23	96,5	1004,51	11,07	18,23	20,38	19,42	5,2	0,00	0,0
2016-07-30 12:30	118	44	68	2,0	20,23	18,03	96,5	1004,51	11,35	18,03	20,38	19,34	3,7	0,00	0,0
2016-07-30 13:00	174	44	66	2,0	20,23	17,83	96,5	1004,51	10,69	17,83	20,38	19,02	4,1	0,00	0,0
2016-07-30 13:30	159	44	71	1,8	20,23	17,23	96,5	1004,51	11,27	17,23	20,38	18,74	4,3	0,00	0,0
2016-07-30 14:00	166	44	73	0,0	20,23	17,13	96,5	1004,51	11,61	17,13	20,38	18,77	4,3	0,00	0,0
2016-07-30 14:30	154	44	84	0,0	20,23	15,43	96,5	1004,51	12,18	15,43	20,38	17,85	5,2	0,00	0,0
2016-07-30 15:00	116	44	89	2,2	20,23	15,13	96,5	1004,51	12,80	15,13	20,38	17,94	3,5	0,00	0,0
2016-07-30 15:30	163	44	92	2,6	20,23	14,73	98,3	1004,51	12,93	13,72	20,38	17,78	3,9	1,80	1,8
2016-07-30 16:00	129	44	95	3,3	20,23	14,43	98,9	1004,51	13,14	12,03	20,38	17,73	4,5	2,40	2,4
2016-07-30 16:30	136	44	96	0,0	20,13	14,23	98,9	1004,51	13,11	14,23	20,28	17,61	4,1	0,60	2,4

Datum	Vindrikt °	Fukt inne Rh%	Fukt ute Rh%	Vindhast m/s	Temp in °C	Temp ute °C	Nb. Mån mm	Tryck Mbar	Daggp °C	Kyleffekt °C	Vix inne °C	Vix ute °C	Vindby m/s	Korr lufttryck	Nederb./dygn mm
2016-07-30 17:00	129	44	96	1,8	20,13	14,73	98,9	1004,51	13,61	14,73	20,28	18,11	3,5	0,00	2,4
2016-07-30 17:30	113	44	93	0,0	20,13	15,13	98,9	1003,51	13,50	15,13	20,28	18,26	3,0	0,00	2,4
2016-07-30 18:00	133	44	89	2,8	20,23	16,03	98,9	1003,51	13,69	14,47	20,38	18,84	4,1	0,00	2,4
2016-07-30 18:30	126	44	83	3,3	20,23	16,43	98,9	1003,51	12,97	14,29	20,38	18,78	4,5	0,00	2,4
2016-07-30 19:00	124	44	86	2,2	20,23	16,13	98,9	1003,51	13,24	16,13	20,38	18,71	4,3	0,00	2,4
2016-07-30 19:30	101	44	87	0,0	20,23	16,13	98,9	1003,51	13,42	16,13	20,38	18,78	3,1	0,00	2,4
2016-07-30 20:00	98	44	86	0,0	20,23	16,23	98,9	1002,51	13,34	16,23	20,38	18,81	3,3	0,00	2,4
2016-07-30 20:30	80	44	87	0,0	20,23	15,93	98,9	1002,51	13,23	15,93	20,38	18,58	1,2	0,00	2,4
2016-07-30 21:00	86	44	88	0,0	20,23	15,63	98,9	1002,51	13,12	15,63	20,38	18,36	1,2	0,00	2,4
2016-07-30 21:30	87	44	91	0,0	20,23	15,23	98,9	1002,51	13,25	15,23	20,38	18,20	0,0	0,00	2,4
2016-07-30 22:00	87	44	93	0,0	20,23	14,73	98,9	1002,51	13,10	14,73	20,38	17,86	0,0	0,00	2,4
2016-07-30 22:30	94	44	94	0,0	20,23	13,83	108,5	1002,51	12,38	13,83	20,38	17,04	3,1	9,59	12,0
2016-07-30 23:00	148	44	99	1,8	20,23	13,43	108,5	1002,51	12,80	13,43	20,38	17,07	3,1	9,59	12,0
2016-07-30 23:30	337	44	99	1,4	20,13	12,42	110,3	1002,51	11,81	12,42	20,28	16,07	3,0	1,80	13,8
2016-07-31 00:00	328	44	100	0,0	20,13	12,22	110,3	1002,51	11,76	12,22	20,28	15,95	2,2	1,80	0,0
2016-07-31 00:30	331	44	99	0,0	20,13	11,82	112,1	1002,51	11,21	11,82	20,28	15,47	1,8	1,80	1,8
2016-07-31 01:00	338	44	100	0,0	20,13	12,12	113,9	1002,51	11,66	12,12	20,28	15,85	1,4	3,60	3,6
2016-07-31 01:30	28	44	100	0,0	20,03	11,82	113,9	1002,51	11,36	11,82	20,18	15,55	1,6	1,20	3,6
2016-07-31 02:00	28	44	100	0,0	20,03	12,02	113,9	1002,51	11,56	12,02	20,18	15,75	0,0	0,00	3,6
2016-07-31 02:30	123	44	100	0,0	20,03	12,02	113,9	1002,51	11,56	12,02	20,18	15,75	2,0	0,00	3,6
2016-07-31 03:00	351	44	100	0,0	20,03	11,62	115,1	1007,51	11,16	11,62	20,18	15,35	1,6	1,20	4,8
2016-07-31 03:30	329	44	100	0,0	20,03	11,32	115,1	1001,51	10,87	11,32	20,18	15,05	1,2	1,20	4,8
2016-07-31 04:00	305	44	100	0,0	20,03	10,92	115,1	1001,51	10,47	10,92	20,18	14,65	0,0	0,00	4,8
2016-07-31 04:30	330	44	100	0,0	20,03	10,42	115,1	1005,51	9,97	10,42	20,18	14,15	0,0	0,00	4,8
2016-07-31 05:00	345	44	100	0,0	19,93	10,92	115,1	1001,51	10,47	10,92	20,08	14,65	0,0	0,00	4,8
2016-07-31 05:30	351	44	100	0,0	19,93	11,12	115,1	1001,51	10,67	11,12	20,08	14,85	0,0	0,00	4,8
2016-07-31 06:00	351	44	100	0,0	19,93	11,42	115,1	1001,51	10,97	11,42	20,08	15,15	0,0	0,00	4,8
2016-07-31 06:30	310	44	100	0,0	19,93	11,62	115,1	1001,51	11,16	11,62	20,08	15,35	1,2	0,00	4,8
2016-07-31 07:00	332	44	100	0,0	19,93	11,82	115,1	1000,51	11,36	11,82	20,08	15,55	2,0	0,00	4,8
2016-07-31 07:30	335	44	100	0,0	19,93	12,12	115,1	1001,51	11,66	12,12	20,08	15,85	1,4	0,00	4,8
2016-07-31 08:00	8	44	100	0,0	19,93	12,52	115,1	1001,51	12,06	12,52	20,08	16,25	1,2	0,00	4,8
2016-07-31 08:30	152	44	100	1,2	19,83	12,52	115,1	1000,51	12,06	12,52	19,98	16,25	2,6	0,00	4,8
2016-07-31 09:00	157	44	100	0,0	19,83	12,42	115,1	1001,51	11,96	12,42	19,98	16,15	2,2	0,00	4,8
2016-07-31 09:30	325	44	97	1,2	19,83	12,12	115,1	1001,51	11,19	12,12	19,98	15,59	3,3	0,00	4,8
2016-07-31 10:00	315	44	97	0,0	19,83	12,22	115,1	1001,51	11,29	12,22	19,98	15,70	2,8	0,00	4,8
2016-07-31 10:30	164	44	97	0,0	19,83	12,22	115,1	1001,51	11,29	12,22	19,98	15,70	2,0	0,00	4,8
2016-07-31 11:00	311	44	97	0,0	19,83	12,02	115,1	1001,51	11,09	12,02	19,98	15,49	2,0	0,00	4,8
2016-07-31 11:30	325	44	96	1,4	19,83	11,82	115,1	1001,51	10,73	11,82	19,98	15,21	3,3	0,00	4,8
2016-07-31 12:00	305	44	96	1,4	19,73	11,72	115,1	1001,51	10,63	11,72	19,88	15,11	2,8	0,00	4,8
2016-07-31 12:30	292	44	98	1,4	19,73	11,92	115,7	1001,51	11,15	11,92	19,88	15,48	3,1	0,60	5,4
2016-07-31 13:00	331	44	97	1,8	19,73	11,72	115,7	1002,51	10,79	11,72	19,88	15,19	5,4	0,60	5,4
2016-07-31 13:30	330	44	96	2,6	19,73	11,92	115,7	1002,51	10,83	10,77	19,88	15,31	5,0	0,00	5,4
2016-07-31 14:00	326	44	94	2,4	19,63	11,82	115,7	1002,51	10,40	10,66	19,78	15,04	5,4	0,00	5,4
2016-07-31 14:30	304	44	95	1,2	19,63	11,92	115,7	1002,51	10,67	11,92	19,78	15,23	5,2	0,00	5,4
2016-07-31 15:00	312	44	94	2,6	19,63	12,72	115,7	1002,51	11,29	11,61	19,78	15,94	3,9	0,00	5,4
2016-07-31 15:30	314	44	90	0,0	19,63	12,72	115,7	1002,51	10,62	12,72	19,78	15,62	4,3	0,00	5,4

Datum	Vindrikt °	Fukt inne Rh%	Fukt ute Rh%	Vindhast m/s	Temp in °C	Temp ute °C	Nb. Mån mm	Tryck Mbar	Daggp °C	Kyleffekt °C	Vix inne °C	Vix ute °C	Vindby m/s	Korr lufttryck	Nederb./dygn mm
2016-07-31 16:00	318	44	90	0,0	19,63	13,53	115,7	1002,51	11,41	13,53	19,78	16,42	4,7	0,00	5,4
2016-07-31 16:30	295	44	86	0,0	19,63	13,43	115,7	1002,51	10,60	13,43	19,78	16,00	3,1	0,00	5,4
2016-07-31 17:00	299	44	85	0,0	19,63	13,33	115,7	1002,51	10,32	13,33	19,78	15,83	3,3	0,00	5,4
2016-07-31 17:30	312	44	83	0,0	19,63	13,43	115,7	1002,51	10,05	13,43	19,78	15,78	2,8	0,00	5,4
2016-07-31 18:00	305	44	83	1,2	19,63	13,33	117,5	1002,51	9,95	13,33	19,78	15,68	4,7	1,80	7,2
2016-07-31 18:30	311	44	82	1,2	19,63	13,23	117,5	1002,51	9,66	13,23	19,78	15,50	6,0	1,80	7,2
2016-07-31 19:00	321	44	78	1,2	19,63	13,02	117,5	1002,51	8,70	13,02	19,78	15,01	4,3	0,00	7,2
2016-07-31 19:30	284	44	81	1,2	19,63	12,62	117,5	1003,51	8,89	12,62	19,78	14,83	3,7	0,00	7,2
2016-07-31 20:00	304	44	84	0,0	19,63	12,12	117,5	1003,51	8,96	12,12	19,78	14,55	4,1	0,00	7,2
2016-07-31 20:30	304	43	86	0,0	19,63	11,82	117,5	1003,51	9,03	11,82	19,73	14,40	3,7	0,00	7,2
2016-07-31 21:00	298	43	88	0,0	19,63	11,42	117,5	1003,51	8,99	11,42	19,73	14,16	1,8	0,00	7,2
2016-07-31 21:30	328	43	89	0,0	19,63	11,02	117,5	1003,51	8,77	11,02	19,73	13,84	1,6	0,00	7,2
2016-07-31 22:00	327	43	91	0,0	19,63	10,92	117,5	1003,51	9,01	10,92	19,73	13,90	0,0	0,00	7,2
2016-07-31 22:30	328	43	92	0,0	19,63	10,82	117,5	1004,51	9,08	10,82	19,73	13,88	0,0	0,00	7,2
2016-07-31 23:00	328	43	94	0,0	19,63	10,72	117,5	1004,51	9,31	10,72	19,73	13,94	0,0	0,00	7,2
2016-07-31 23:30	329	43	95	0,0	19,63	10,32	117,5	1004,51	9,08	10,32	19,73	13,62	0,0	0,00	7,2
2016-08-01 00:00	327	43	95	0,0	19,63	9,92	117,5	1004,51	8,68	9,92	19,73	13,22	0,0	0,00	0,0
Medelvärde Månad	215	40	74	1,0	19,47	14,54		1009,40	8,73	14,24	19,45	16,39	2,8		0,0
Min	2	36	28	0,0	18,33	3,92		997,50	-1,87	3,57	18,12	6,81	0,0		0,0
Max	356	45	100	5,6	20,93	26,74	117,5	1023,52	17,06	26,74	21,12	26,55	8,9		