

Medeltemperaturer / Max / Min

● Kyleff med °C ● Dygns med °C ▲ Temp Max ◆ Temp Min — Temperatur

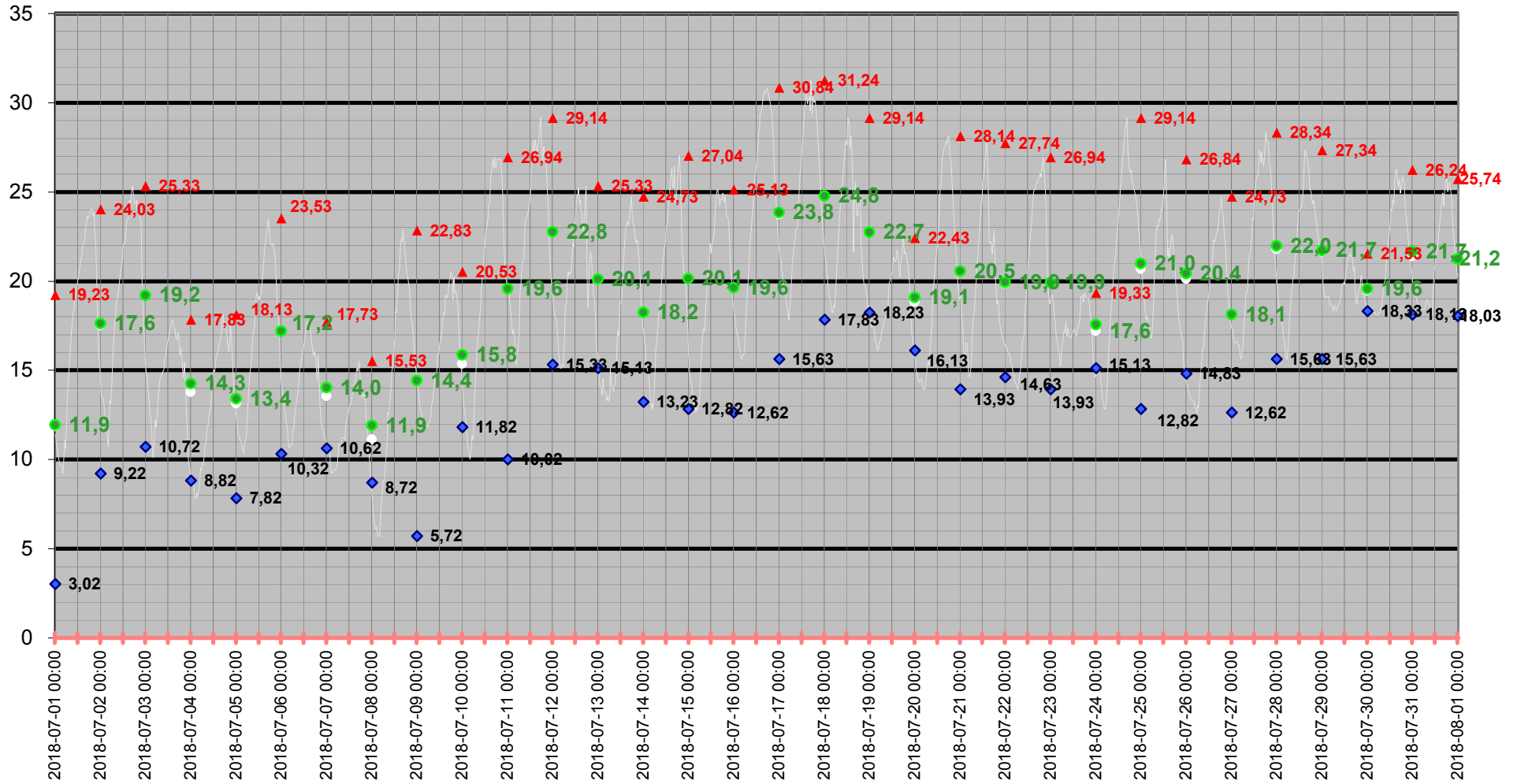

Medeltemperatur

□ Kyleff med °C ● Dygns med °C — Temperatur °C — Kyleffekt °C

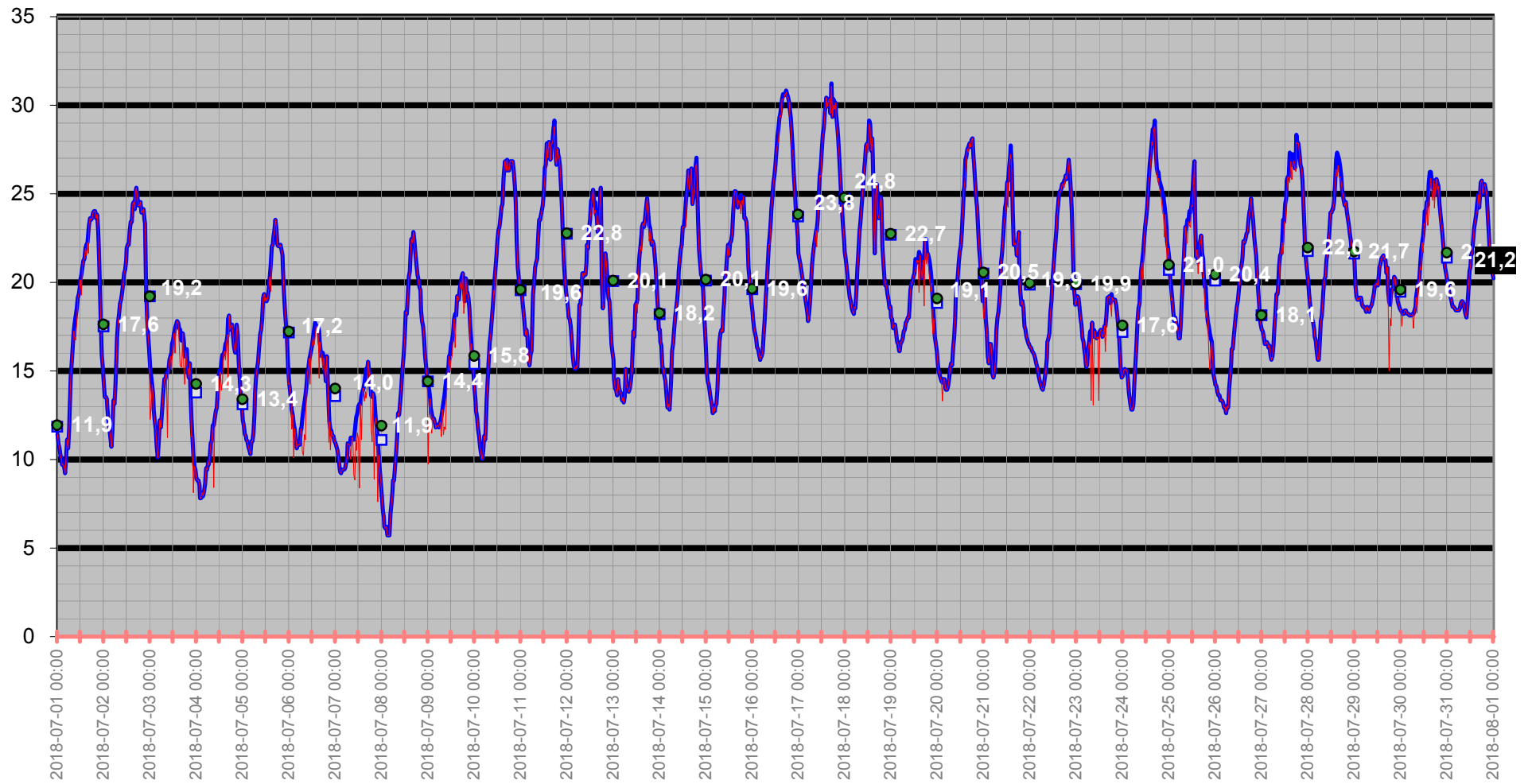

Temperatur/Vindby

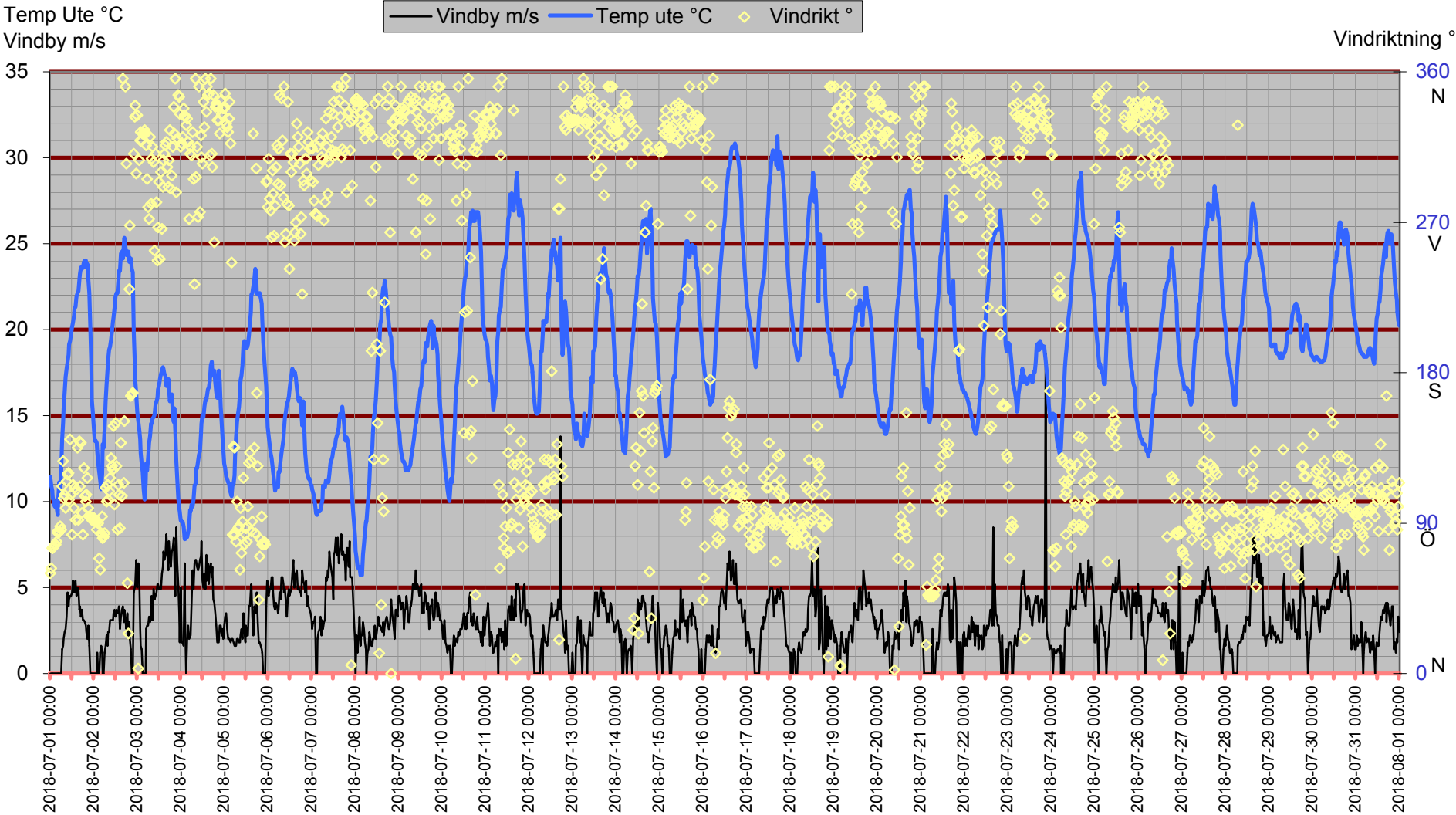

Inne

Temp inne °C

Vindby m/s

Temp in °C — Vindby m/s — Temp ute °C — Fukt inne Rh%

Rh % inne

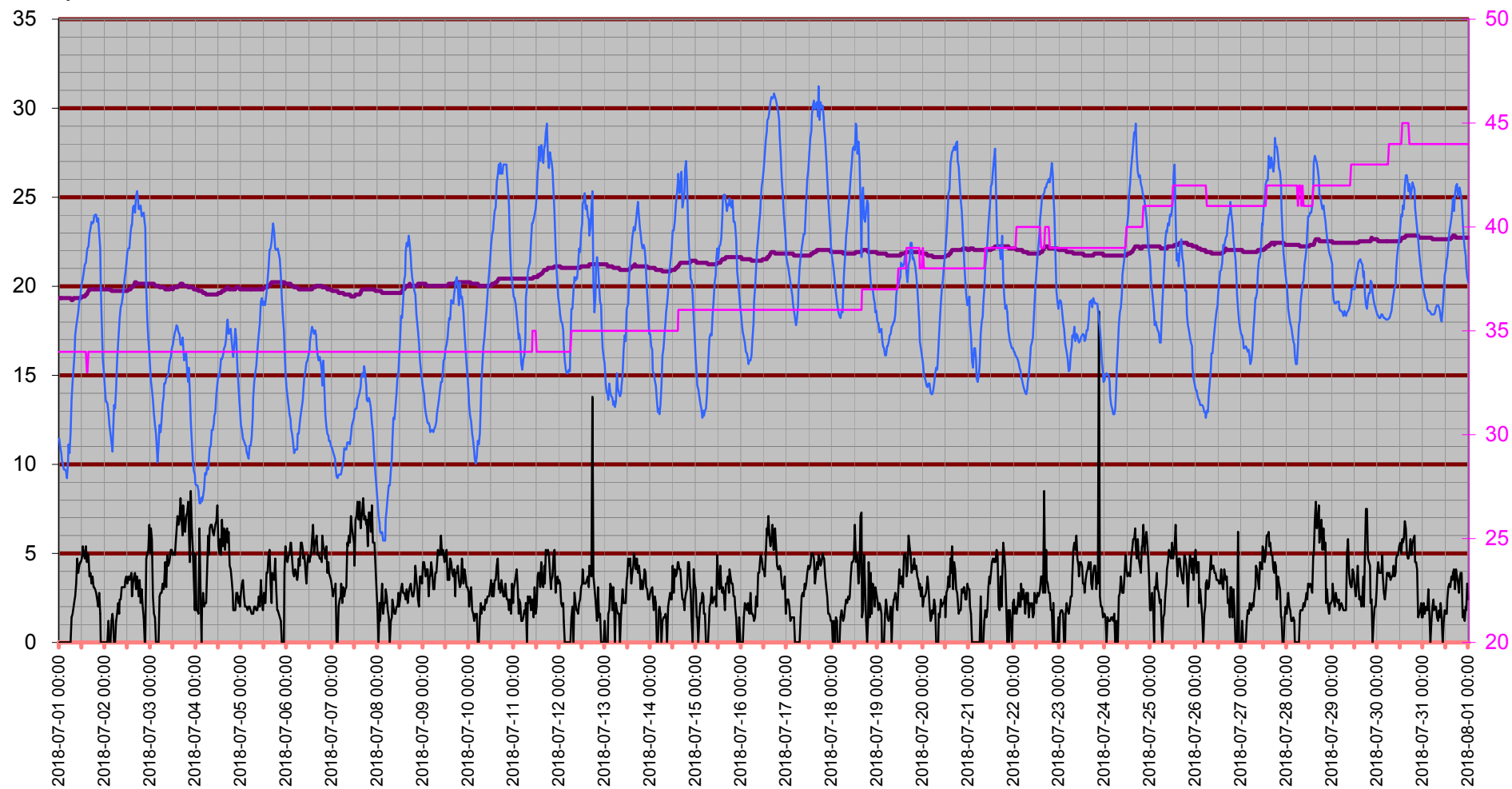

Temperatur inne

Temp in °C

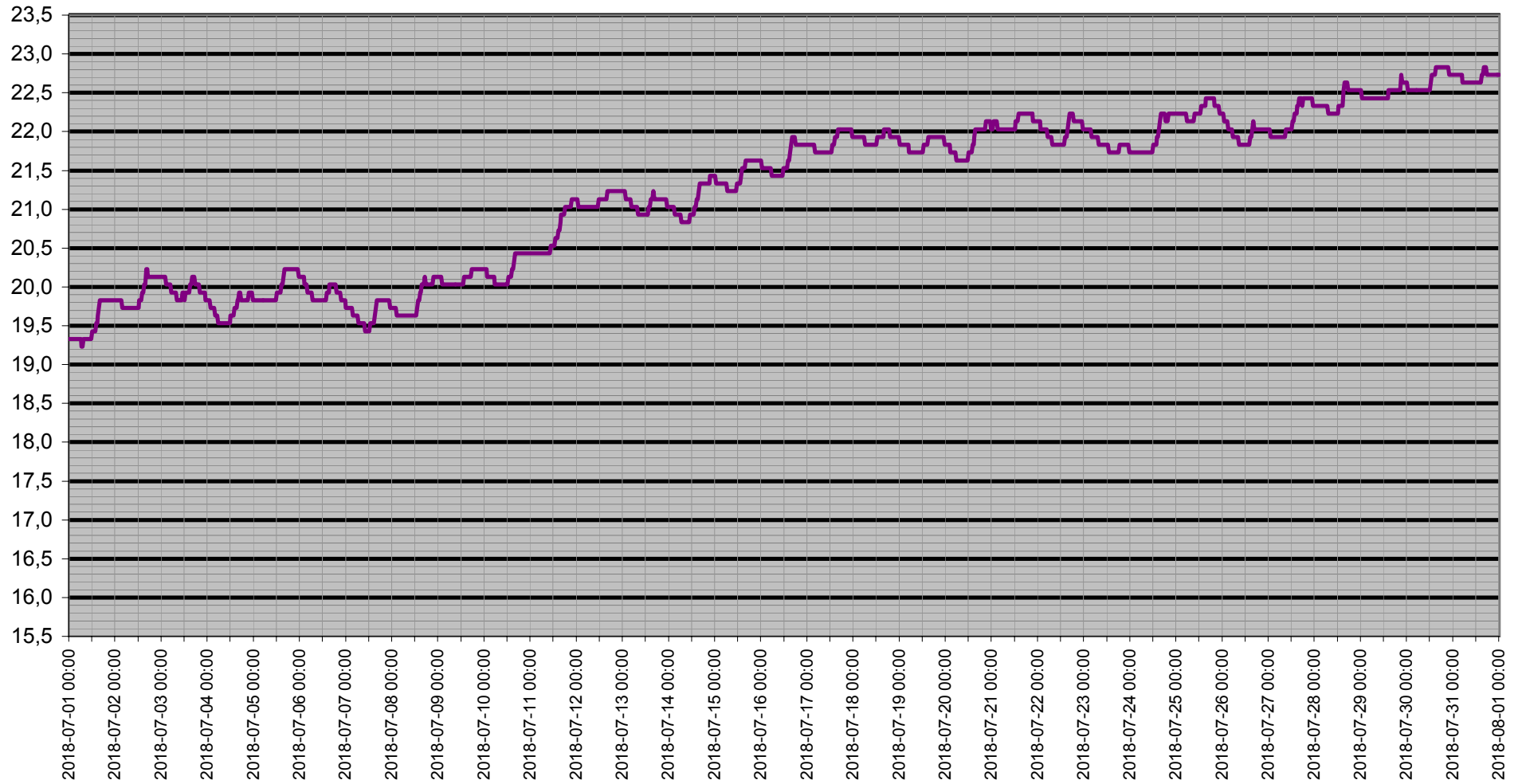

Dagpunkt/Temperatur

Vindhast m/s Daggp °C Temp ute °C Fukt ute Rh%

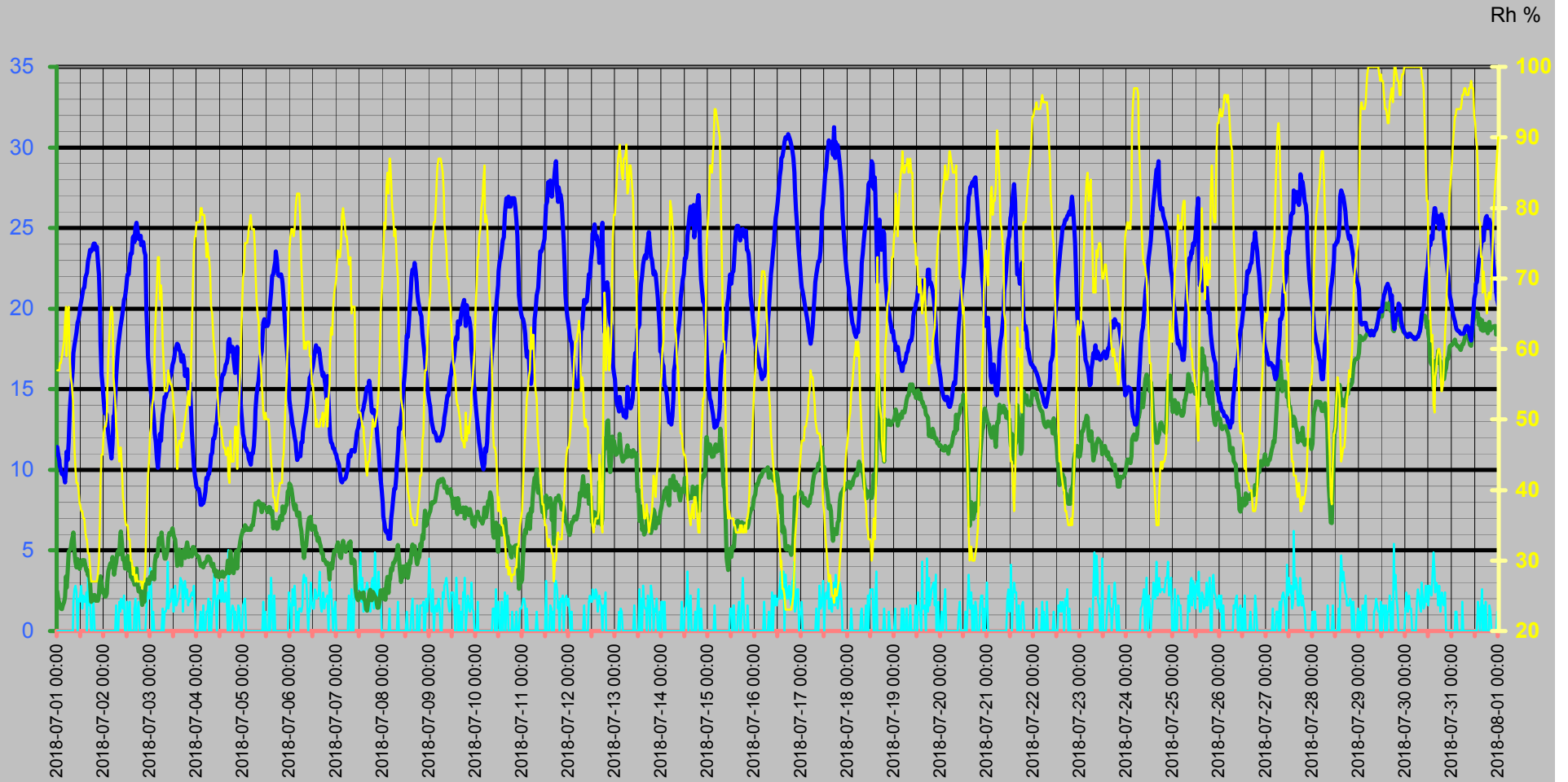

Vinddata

Vindhastighet m/s
Vindby m/s

Vindhast m/s — Vindby m/s ◊ Vindrikt ° — Fukt ute Rh%

Vindriktning °
Rh %



Luftfukt Kyleffekt Temp Vind Medeltemperatur

Temp °C
Vind m/s

● Dygns med °C Vindhast m/s Kyleffekt °C Temp ute °C Fukt ute Rh%

Rh %

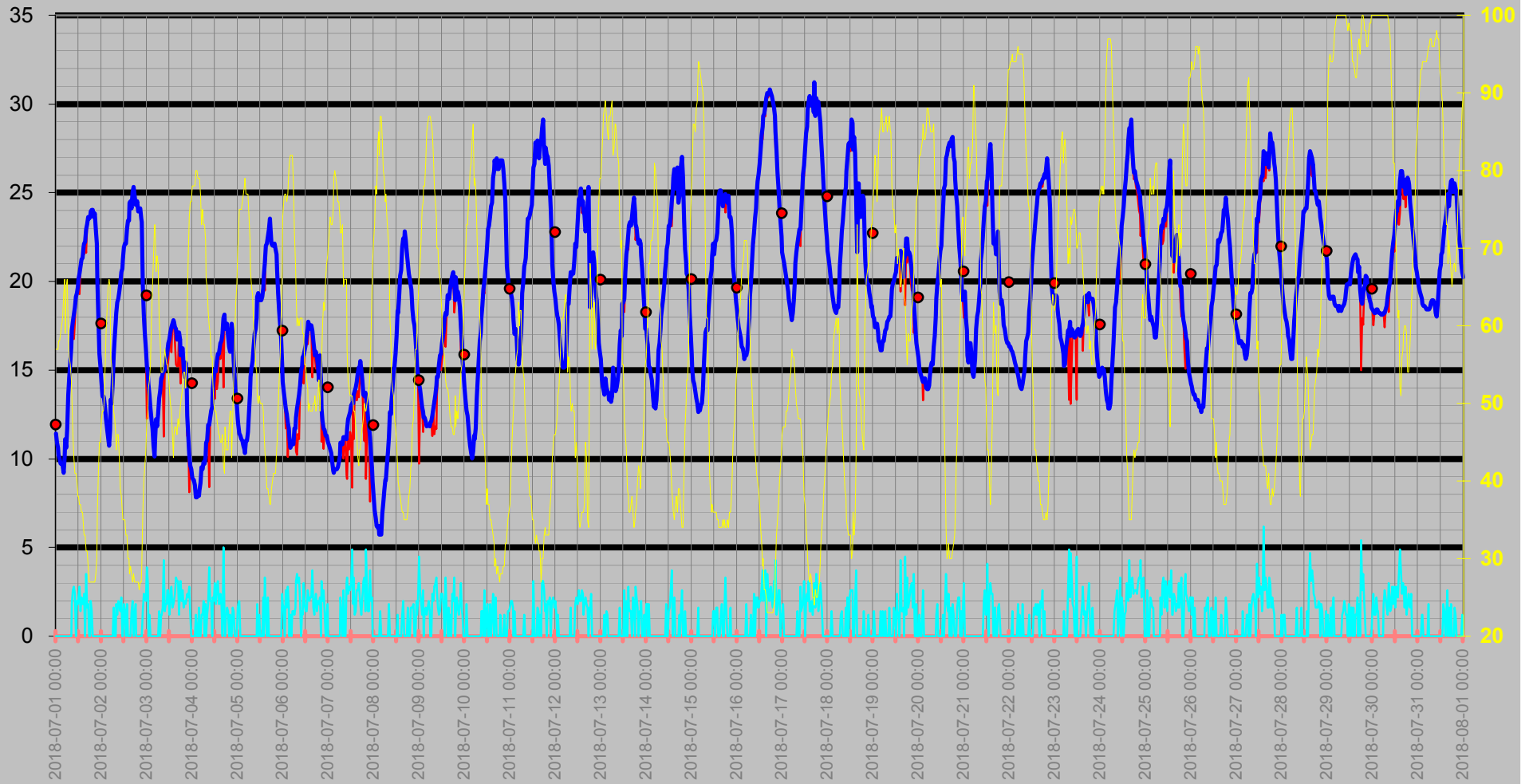

Nederbörd

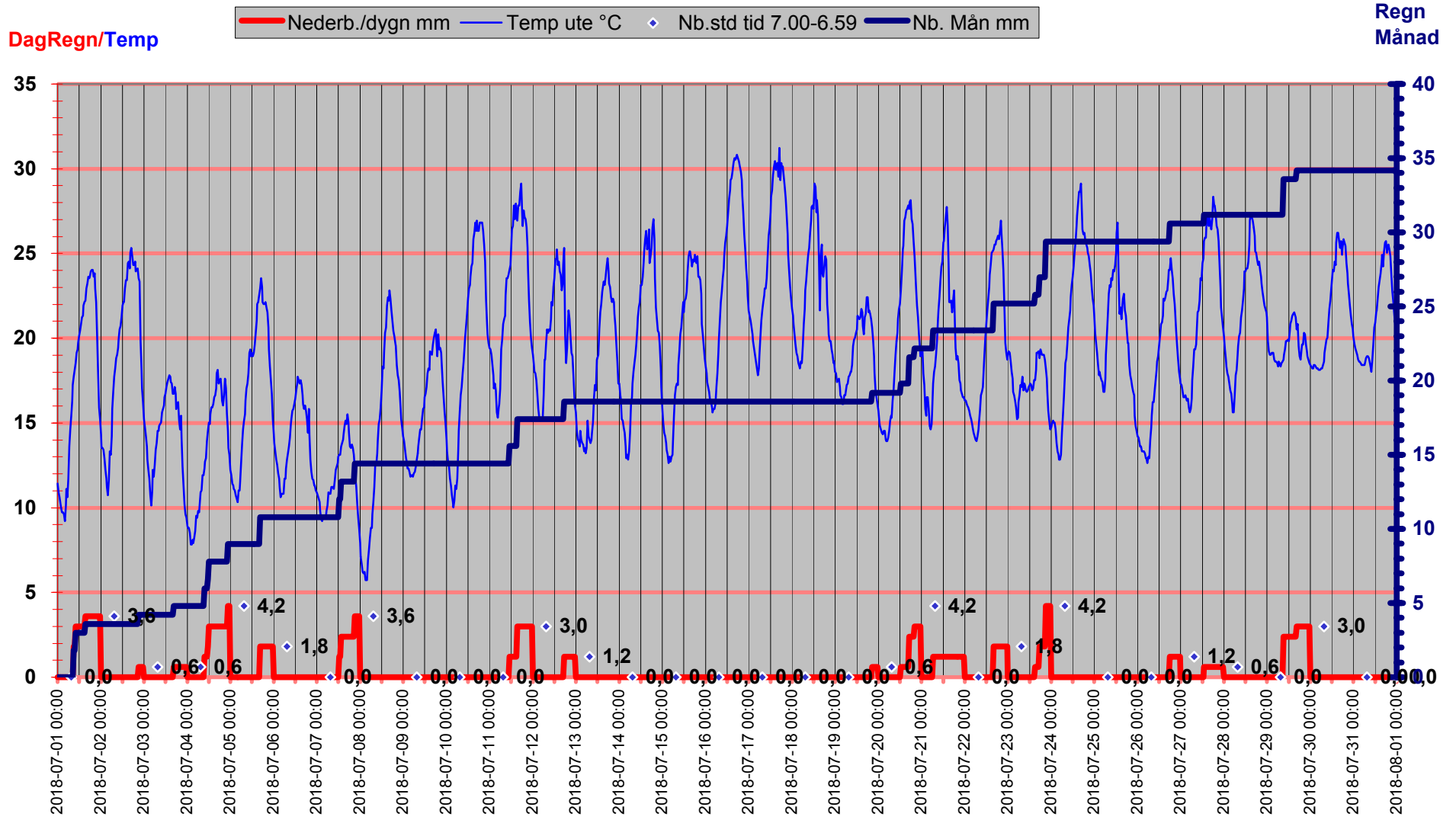

Luftryck/Nederbörd

◆ Luftryck mbar
 — Nederb./dygn mm
 △ Nb.std tid 7.00-6.59

Luftryck

Nederbör

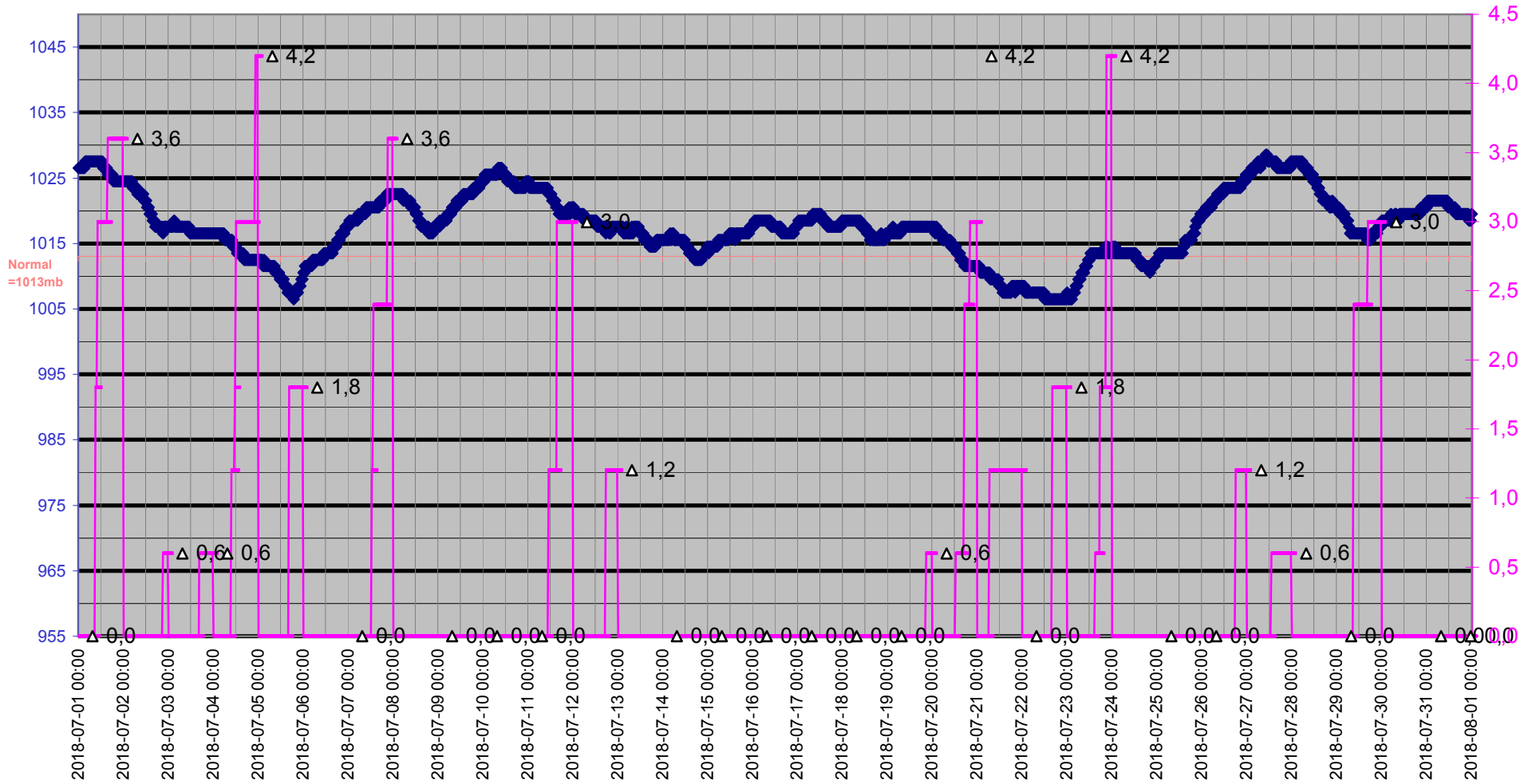

Grund

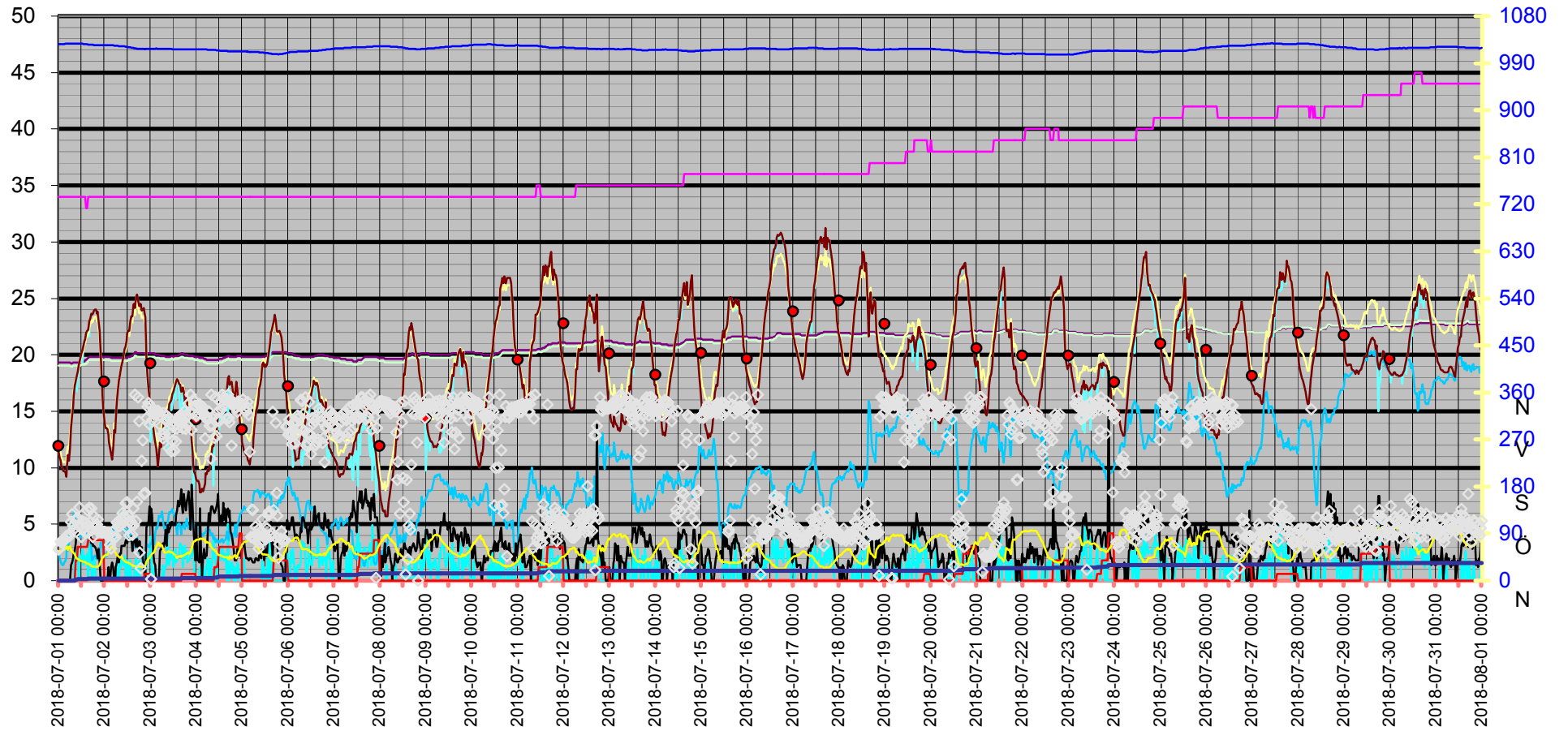
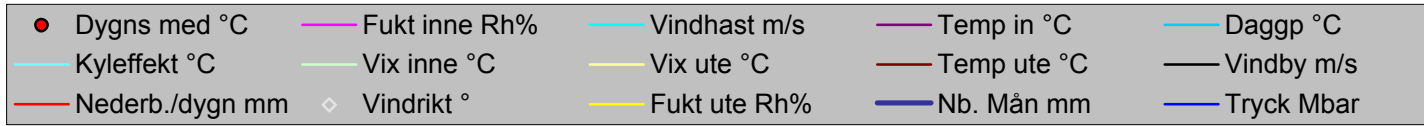

Datum	Vindrikt °	Fukt inne Rh%	Fukt ute Rh%	Vindhast m/s	Temp in °C	Temp ute °C	Nb. Mån mm	Tryck Mbar	Daggp °C	Kyleffekt °C	Vix inne °C	Vix ute °C	Vindby m/s	Korr lufttryck	Nederb./dygn mm
2018-07-01 00:00	60	34	57	0,0	19,33	11,42	0,0	1026,52	2,44	11,42	19,03	12,08	0,0	0,00	0,0
2018-07-01 00:30	63	34	57	0,0	19,33	10,92	0,0	1026,52	1,98	10,92	19,03	11,58	0,0	0,00	0,0
2018-07-01 01:00	75	34	57	0,0	19,33	10,62	0,0	1026,52	1,70	10,62	19,03	11,28	0,0	0,00	0,0
2018-07-01 01:30	75	34	58	0,0	19,33	10,22	0,0	1026,52	1,58	10,22	19,03	10,94	0,0	0,00	0,0
2018-07-01 02:00	76	34	58	0,0	19,33	10,02	0,0	1026,52	1,40	10,02	19,03	10,74	0,0	0,00	0,0
2018-07-01 02:30	77	34	59	0,0	19,33	9,72	0,0	1026,52	1,37	9,72	19,03	10,50	0,0	0,00	0,0
2018-07-01 03:00	77	34	60	0,0	19,33	9,72	0,0	1026,52	1,61	9,72	19,03	10,55	0,0	0,00	0,0
2018-07-01 03:30	79	34	61	0,0	19,33	9,62	0,0	1027,52	1,76	9,62	19,03	10,51	0,0	0,00	0,0
2018-07-01 04:00	85	34	64	0,0	19,33	9,22	0,0	1027,52	2,09	9,22	19,03	10,29	0,0	0,00	0,0
2018-07-01 04:30	84	34	66	0,0	19,33	10,12	0,0	1027,52	3,40	10,12	19,03	11,31	0,0	0,00	0,0
2018-07-01 05:00	85	34	59	0,0	19,33	11,12	0,0	1027,52	2,68	11,12	19,03	11,90	0,0	0,00	0,0
2018-07-01 05:30	88	34	65	0,0	19,33	10,62	0,0	1027,52	3,65	10,62	19,03	11,75	0,0	0,00	0,0
2018-07-01 06:00	86	34	66	0,0	19,33	11,72	0,0	1027,52	4,92	11,72	19,03	12,91	0,0	0,00	0,0
2018-07-01 06:30	112	34	59	0,0	19,23	13,63	0,0	1027,52	5,01	13,63	18,93	14,40	1,4	0,00	0,0
2018-07-01 07:00	127	34	56	0,0	19,23	14,63	0,0	1027,52	5,15	14,63	18,93	15,23	1,6	0,00	0,0
2018-07-01 07:30	105	34	55	0,0	19,33	15,43	0,0	1027,52	5,62	15,43	19,03	15,98	2,0	0,00	0,0
2018-07-01 08:00	107	34	53	0,0	19,33	16,33	0,0	1027,52	5,89	16,33	19,03	16,77	2,4	0,00	0,0
2018-07-01 08:30	99	34	51	1,8	19,33	17,23	0,0	1027,52	6,12	17,23	19,03	17,57	2,6	0,00	0,0
2018-07-01 09:00	115	34	46	2,6	19,33	17,73	1,8	1027,52	4,99	16,89	19,03	17,83	3,3	1,80	1,8
2018-07-01 09:30	119	34	43	2,8	19,33	18,13	1,8	1027,52	4,32	16,76	19,03	18,09	4,7	1,80	1,8
2018-07-01 10:00	120	34	41	2,4	19,33	18,53	3,0	1027,52	3,94	17,74	19,03	18,40	3,9	1,20	3,0
2018-07-01 10:30	104	34	41	0,0	19,33	19,13	3,0	1027,52	4,48	19,13	19,03	19,00	4,3	1,20	3,0
2018-07-01 11:00	140	34	40	2,0	19,33	19,33	3,0	1027,52	4,28	19,33	19,03	19,16	4,5	0,00	3,0
2018-07-01 11:30	107	34	38	1,8	19,33	19,73	3,0	1027,52	3,84	19,73	19,03	19,48	4,5	0,00	3,0
2018-07-01 12:00	83	34	38	2,2	19,43	20,13	3,0	1027,52	4,19	20,13	19,13	19,88	4,7	0,00	3,0
2018-07-01 12:30	113	34	37	2,8	19,43	20,43	3,0	1027,52	4,04	19,27	19,13	20,14	5,4	0,00	3,0
2018-07-01 13:00	99	34	37	1,4	19,43	20,83	3,0	1026,52	4,39	20,83	19,13	20,54	4,9	0,00	3,0
2018-07-01 13:30	111	34	36	2,2	19,43	21,23	3,0	1026,52	4,32	21,23	19,13	20,90	4,7	0,00	3,0
2018-07-01 14:00	92	34	36	1,8	19,53	21,33	3,0	1026,52	4,41	21,33	19,23	21,00	5,4	0,00	3,0
2018-07-01 14:30	110	33	34	1,8	19,53	21,93	3,0	1026,52	4,04	21,93	19,20	21,52	4,5	0,00	3,0
2018-07-01 15:00	135	33	33	2,4	19,63	22,13	3,0	1026,52	3,75	21,54	19,30	21,68	5,0	0,00	3,0
2018-07-01 15:30	92	34	33	0,0	19,73	22,23	3,6	1025,52	3,83	22,23	19,44	21,78	4,9	0,60	3,6
2018-07-01 16:00	139	34	31	3,5	19,83	22,93	3,6	1025,52	3,46	21,63	19,54	22,41	3,7	0,60	3,6
2018-07-01 16:30	112	34	31	1,6	19,83	23,23	3,6	1025,52	3,71	23,23	19,54	22,71	3,9	0,00	3,6
2018-07-01 17:00	138	34	29	1,8	19,83	23,63	3,6	1025,52	3,01	23,63	19,54	23,04	3,3	0,00	3,6
2018-07-01 17:30	96	34	27	0,0	19,83	23,53	3,6	1025,52	1,80	23,53	19,54	22,87	3,7	0,00	3,6
2018-07-01 18:00	83	34	27	0,0	19,83	23,63	3,6	1025,52	1,88	23,63	19,54	22,97	3,1	0,00	3,6
2018-07-01 18:30	123	34	27	2,0	19,83	23,93	3,6	1024,52	2,13	23,93	19,54	23,27	3,1	0,00	3,6
2018-07-01 19:00	106	34	27	1,4	19,83	24,03	3,6	1024,52	2,22	24,03	19,54	23,37	3,0	0,00	3,6
2018-07-01 19:30	103	34	27	0,0	19,83	24,03	3,6	1024,52	2,22	24,03	19,54	23,37	2,8	0,00	3,6
2018-07-01 20:00	107	34	27	0,0	19,83	23,63	3,6	1024,52	1,88	23,63	19,54	22,97	2,4	0,00	3,6
2018-07-01 20:30	117	34	27	0,0	19,83	23,83	3,6	1024,52	2,05	23,83	19,54	23,17	2,0	0,00	3,6
2018-07-01 21:00	99	34	28	0,0	19,83	22,93	3,6	1024,52	1,86	22,93	19,54	22,30	2,8	0,00	3,6
2018-07-01 21:30	94	34	30	0,0	19,83	22,13	3,6	1024,52	2,26	22,13	19,54	21,57	1,6	0,00	3,6
2018-07-01 22:00	93	34	36	0,0	19,83	20,13	3,6	1024,52	3,36	20,13	19,54	19,80	0,0	0,00	3,6
2018-07-01 22:30	93	34	41	0,0	19,83	17,93	3,6	1024,52	3,41	17,93	19,54	17,80	0,0	0,00	3,6

Datum	Vindrikt °	Fukt inne Rh%	Fukt ute Rh%	Vindhast m/s	Temp in °C	Temp ute °C	Nb. Mån mm	Tryck Mbar	Daggp °C	Kyleffekt °C	Vix inne °C	Vix ute °C	Vindby m/s	Korr lufttryck	Nederb./dygn mm
2018-07-01 23:00	92	34	45	0,0	19,83	15,93	3,6	1024,52	3,03	15,93	19,54	15,98	0,0	0,00	3,6
2018-07-01 23:30	93	34	45	0,0	19,83	15,23	3,6	1024,52	2,40	15,23	19,54	15,28	0,0	0,00	3,6
2018-07-02 00:00	93	34	48	0,0	19,83	14,33	3,6	1024,52	2,55	14,33	19,54	14,52	0,0	0,00	0,0
2018-07-02 00:30	92	34	49	0,0	19,83	13,53	3,6	1024,52	2,13	13,53	19,54	13,77	0,0	0,00	0,0
2018-07-02 01:00	91	34	49	0,0	19,83	13,53	3,6	1024,52	2,13	13,53	19,54	13,77	0,0	0,00	0,0
2018-07-02 01:30	86	34	50	0,0	19,83	13,43	3,6	1024,52	2,34	13,43	19,54	13,72	0,0	0,00	0,0
2018-07-02 02:00	91	34	54	0,0	19,83	12,92	3,6	1024,52	3,03	12,92	19,54	13,42	1,2	0,00	0,0
2018-07-02 02:30	90	34	59	0,0	19,83	12,22	3,6	1024,52	3,70	12,22	19,54	13,00	0,0	0,00	0,0
2018-07-02 03:00	69	34	62	0,0	19,83	11,72	3,6	1024,52	3,98	11,72	19,54	12,67	0,0	0,00	0,0
2018-07-02 03:30	62	34	65	0,0	19,73	11,22	3,6	1024,52	4,21	11,22	19,44	12,35	1,2	0,00	0,0
2018-07-02 04:00	84	34	66	0,0	19,73	10,72	3,6	1024,52	3,97	10,72	19,44	11,91	1,6	0,00	0,0
2018-07-02 04:30	94	34	65	0,0	19,73	11,62	3,6	1024,52	4,59	11,62	19,44	12,75	1,2	0,00	0,0
2018-07-02 05:00	81	34	56	0,0	19,73	13,33	3,6	1023,52	3,95	13,33	19,44	13,93	0,0	0,00	0,0
2018-07-02 05:30	82	34	55	0,0	19,73	13,12	3,6	1023,52	3,49	13,12	19,44	13,68	0,0	0,00	0,0
2018-07-02 06:00	84	34	53	0,0	19,73	14,23	3,6	1023,52	3,95	14,23	19,44	14,67	1,2	0,00	0,0
2018-07-02 06:30	111	34	49	1,6	19,73	15,83	3,6	1023,52	4,23	15,83	19,44	16,07	1,6	0,00	0,0
2018-07-02 07:00	103	34	48	0,0	19,73	16,83	3,6	1023,52	4,83	16,83	19,44	17,02	2,2	0,00	0,0
2018-07-02 07:30	113	34	46	0,0	19,73	17,73	3,6	1022,52	4,99	17,73	19,44	17,83	1,6	0,00	0,0
2018-07-02 08:00	104	34	44	1,8	19,73	18,23	3,6	1022,52	4,76	18,23	19,44	18,23	2,4	0,00	0,0
2018-07-02 08:30	109	34	46	1,2	19,73	18,83	3,6	1022,52	5,99	18,83	19,44	18,93	2,4	0,00	0,0
2018-07-02 09:00	117	34	46	2,0	19,73	19,03	3,6	1022,52	6,17	19,03	19,44	19,13	3,1	0,00	0,0
2018-07-02 09:30	129	34	43	1,8	19,73	19,43	3,6	1022,52	5,48	19,43	19,44	19,39	3,1	0,00	0,0
2018-07-02 10:00	124	34	39	1,4	19,73	19,93	3,6	1022,52	4,42	19,93	19,44	19,72	3,1	0,00	0,0
2018-07-02 10:30	122	34	38	2,2	19,73	20,53	3,6	1022,52	4,54	20,53	19,44	20,28	3,1	0,00	0,0
2018-07-02 11:00	148	34	36	0,0	19,73	20,73	3,6	1021,52	3,88	20,73	19,44	20,40	3,5	0,00	0,0
2018-07-02 11:30	101	34	35	0,0	19,73	21,23	3,6	1021,52	3,88	21,23	19,44	20,86	3,7	0,00	0,0
2018-07-02 12:00	150	34	35	1,8	19,73	21,93	3,6	1021,52	4,49	21,93	19,44	21,56	3,3	0,00	0,0
2018-07-02 12:30	124	34	35	1,4	19,83	22,13	3,6	1020,52	4,67	22,13	19,54	21,76	3,7	0,00	0,0
2018-07-02 13:00	86	34	33	0,0	19,83	22,13	3,6	1020,52	3,75	22,13	19,54	21,68	3,5	0,00	0,0
2018-07-02 13:30	113	34	33	1,8	19,83	22,93	3,6	1020,52	4,44	22,93	19,54	22,48	3,7	0,00	0,0
2018-07-02 14:00	107	34	30	0,0	19,93	23,43	3,6	1019,52	3,37	23,43	19,64	22,87	3,9	0,00	0,0
2018-07-02 14:30	87	34	30	0,0	19,93	23,43	3,6	1019,52	3,37	23,43	19,64	22,87	2,6	0,00	0,0
2018-07-02 15:00	138	34	28	0,0	20,03	24,43	3,6	1019,52	3,13	24,43	19,74	23,81	3,3	0,00	0,0
2018-07-02 15:30	106	34	29	0,0	20,03	24,53	3,6	1018,52	3,77	24,53	19,74	23,94	3,7	0,00	0,0
2018-07-02 16:00	356	34	28	1,4	20,23	24,13	3,6	1018,52	2,88	24,13	19,94	23,51	3,9	0,00	0,0
2018-07-02 16:30	114	34	27	2,0	20,23	25,03	3,6	1018,52	3,06	25,03	19,94	24,37	3,0	0,00	0,0
2018-07-02 17:00	151	34	28	0,0	20,13	25,33	3,6	1017,52	3,89	25,33	19,84	24,71	3,7	0,00	0,0
2018-07-02 17:30	351	34	27	1,2	20,13	24,83	3,6	1017,52	2,89	24,83	19,84	24,17	3,1	0,00	0,0
2018-07-02 18:00	305	34	27	1,8	20,13	24,33	3,6	1017,52	2,47	24,33	19,84	23,67	2,6	0,00	0,0
2018-07-02 18:30	54	34	27	0,0	20,13	24,33	3,6	1017,52	2,47	24,33	19,84	23,67	3,5	0,00	0,0
2018-07-02 19:00	24	34	27	0,0	20,13	24,53	3,6	1017,52	2,64	24,53	19,84	23,87	2,2	0,00	0,0
2018-07-02 19:30	230	34	27	0,0	20,13	23,93	3,6	1017,52	2,13	23,93	19,84	23,27	3,0	0,00	0,0
2018-07-02 20:00	268	34	26	0,0	20,13	24,03	3,6	1017,52	1,62	24,03	19,84	23,34	2,0	0,00	0,0
2018-07-02 20:30	166	34	27	0,0	20,13	24,13	3,6	1017,52	2,30	24,13	19,84	23,47	1,4	0,00	0,0
2018-07-02 21:00	167	34	27	0,0	20,13	23,53	4,2	1016,51	1,80	23,53	19,84	22,87	0,0	0,60	0,6
2018-07-02 21:30	168	34	29	0,0	20,13	23,33	4,2	1017,52	2,75	23,33	19,84	22,74	0,0	0,60	0,6

Datum	Vindrikt °	Fukt inne Rh%	Fukt ute Rh%	Vindhast m/s	Temp in °C	Temp ute °C	Nb. Mån mm	Tryck Mbar	Daggp °C	Kyleffekt °C	Vix inne °C	Vix ute °C	Vindby m/s	Korr lufttryck	Nederb./dygn mm
2018-07-02 22:00	311	34	36	1,4	20,13	19,83	4,2	1017,52	3,09	19,83	19,84	19,50	4,7	0,00	0,6
2018-07-02 22:30	333	34	40	2,4	20,13	18,13	4,2	1017,52	3,21	17,31	19,84	17,96	5,0	0,00	0,6
2018-07-02 23:00	340	34	42	2,2	20,13	17,03	4,2	1017,52	2,97	17,03	19,84	16,94	5,2	0,00	0,6
2018-07-02 23:30	299	34	44	2,0	20,13	16,23	4,2	1017,52	2,96	16,23	19,84	16,23	6,6	0,00	0,6
2018-07-03 00:00	334	34	48	3,9	20,13	15,23	4,2	1017,52	3,37	12,27	19,84	15,42	5,0	0,00	0,0
2018-07-03 00:30	3	34	49	3,0	20,13	14,73	4,2	1017,52	3,23	13,05	19,84	14,97	6,4	0,00	0,0
2018-07-03 01:00	307	34	52	0,0	20,13	14,23	4,2	1017,52	3,66	14,23	19,84	14,62	5,8	0,00	0,0
2018-07-03 01:30	319	34	53	1,2	20,13	13,63	4,2	1017,52	3,40	13,63	19,84	14,07	2,6	0,00	0,0
2018-07-03 02:00	324	34	55	0,0	20,13	12,82	4,2	1017,52	3,21	12,82	19,84	13,38	1,6	0,00	0,0
2018-07-03 02:30	319	34	61	0,0	20,03	12,22	4,2	1017,52	4,20	12,22	19,74	13,11	1,4	0,00	0,0
2018-07-03 03:00	323	34	65	0,0	20,03	11,72	4,2	1018,52	4,69	11,72	19,74	12,85	0,0	0,00	0,0
2018-07-03 03:30	323	34	69	0,0	20,03	10,72	4,2	1017,52	4,63	10,72	19,74	12,10	0,0	0,00	0,0
2018-07-03 04:00	325	34	73	0,0	20,03	10,12	4,2	1017,52	4,90	10,12	19,74	11,76	0,0	0,00	0,0
2018-07-03 04:30	323	34	73	0,0	20,03	11,02	4,2	1017,52	5,76	11,02	19,74	12,66	0,0	0,00	0,0
2018-07-03 05:00	316	34	67	0,0	19,93	12,22	4,2	1017,52	5,62	12,22	19,64	13,48	2,6	0,00	0,0
2018-07-03 05:30	296	34	69	0,0	19,93	11,82	4,2	1017,52	5,68	11,82	19,64	13,20	2,8	0,00	0,0
2018-07-03 06:00	279	34	68	0,0	19,93	12,52	4,2	1017,52	6,13	12,52	19,64	13,84	2,8	0,00	0,0
2018-07-03 06:30	272	34	61	1,4	19,93	13,43	4,2	1017,52	5,33	13,43	19,64	14,31	3,3	0,00	0,0
2018-07-03 07:00	321	34	58	0,0	19,93	13,83	4,2	1017,52	4,94	13,83	19,64	14,54	3,0	0,00	0,0
2018-07-03 07:30	281	34	54	1,2	19,93	14,53	4,2	1017,52	4,51	14,53	19,64	15,02	3,3	0,00	0,0
2018-07-03 08:00	308	34	54	1,2	19,83	14,53	4,2	1017,52	4,51	14,53	19,54	15,02	4,5	0,00	0,0
2018-07-03 08:30	315	34	54	1,6	19,83	14,83	4,2	1017,52	4,79	14,83	19,54	15,32	3,1	0,00	0,0
2018-07-03 09:00	306	34	55	4,3	19,83	14,93	4,2	1017,52	5,16	11,25	19,54	15,48	4,9	0,00	0,0
2018-07-03 09:30	253	34	57	1,4	19,83	15,03	4,2	1017,52	5,79	15,03	19,54	15,69	4,3	0,00	0,0
2018-07-03 10:00	311	34	56	1,8	19,83	15,63	4,2	1017,52	6,08	15,63	19,54	16,23	4,5	0,00	0,0
2018-07-03 10:30	282	34	55	1,8	19,83	15,83	4,2	1017,52	5,99	15,83	19,54	16,38	4,7	0,00	0,0
2018-07-03 11:00	247	34	55	2,6	19,93	16,03	4,2	1017,52	6,18	15,10	19,64	16,58	5,2	0,00	0,0
2018-07-03 11:30	267	34	54	2,6	19,93	16,53	4,2	1016,51	6,36	15,62	19,64	17,03	5,2	0,00	0,0
2018-07-03 12:00	294	34	52	1,2	19,83	16,73	4,2	1016,51	5,96	16,73	19,54	17,12	4,9	0,00	0,0
2018-07-03 12:30	248	34	50	2,2	19,93	17,13	4,2	1016,51	5,73	17,13	19,64	17,42	5,0	0,00	0,0
2018-07-03 13:00	300	34	49	2,8	19,93	17,43	4,2	1016,51	5,69	16,00	19,64	17,67	4,9	0,00	0,0
2018-07-03 13:30	266	34	46	1,6	19,93	17,63	4,2	1016,51	4,90	17,63	19,64	17,73	5,8	0,00	0,0
2018-07-03 14:00	291	34	43	1,8	19,93	17,83	4,2	1016,51	4,05	17,83	19,64	17,79	6,2	0,00	0,0
2018-07-03 14:30	307	34	46	2,0	19,93	17,73	4,2	1016,51	4,99	17,73	19,64	17,83	7,1	0,00	0,0
2018-07-03 15:00	311	34	47	2,4	20,03	17,43	4,2	1016,51	5,05	16,57	19,74	17,57	6,6	0,00	0,0
2018-07-03 15:30	316	34	47	3,3	20,03	17,33	4,2	1016,51	4,96	15,30	19,74	17,47	6,9	0,00	0,0
2018-07-03 16:00	318	34	46	3,1	20,13	16,73	4,2	1016,51	4,09	15,23	19,84	16,83	8,1	0,00	0,0
2018-07-03 16:30	303	34	48	3,1	20,13	16,73	4,8	1016,51	4,74	15,23	19,84	16,92	6,9	0,60	0,6
2018-07-03 17:00	291	34	47	1,2	20,13	17,13	4,8	1016,51	4,78	17,13	19,84	17,27	6,0	0,60	0,6
2018-07-03 17:30	307	34	49	2,8	20,03	16,73	4,8	1016,51	5,05	15,23	19,74	16,97	7,7	0,00	0,6
2018-07-03 18:00	325	34	50	3,1	20,03	15,83	4,8	1016,51	4,54	14,25	19,74	16,12	6,8	0,00	0,6
2018-07-03 18:30	290	34	51	2,0	20,03	16,13	4,8	1016,51	5,11	16,13	19,74	16,47	6,2	0,00	0,6
2018-07-03 19:00	298	34	52	2,6	20,03	16,23	4,8	1016,51	5,50	15,31	19,74	16,62	7,1	0,00	0,6
2018-07-03 19:30	315	34	54	1,6	20,03	15,13	4,8	1016,51	5,06	15,13	19,74	15,63	7,3	0,00	0,6
2018-07-03 20:00	339	34	54	2,0	19,93	14,63	4,8	1016,51	4,60	14,63	19,64	15,12	7,9	0,00	0,6
2018-07-03 20:30	323	34	52	1,8	19,93	15,43	4,8	1016,51	4,77	15,43	19,64	15,82	6,6	0,00	0,6

Datum	Vindrikt °	Fukt inne Rh%	Fukt ute Rh%	Vindhast m/s	Temp in °C	Temp ute °C	Nb. Mån mm	Tryck Mbar	Daggp °C	Kyleffekt °C	Vix inne °C	Vix ute °C	Vindby m/s	Korr lufttryck	Nederb./dygn mm
2018-07-03 21:00	356	34	56	2,2	19,93	14,13	4,8	1016,51	4,69	14,13	19,64	14,73	4,5	0,00	0,6
2018-07-03 21:30	288	34	62	2,4	19,93	12,42	4,8	1016,51	4,64	11,30	19,64	13,37	8,5	0,00	0,6
2018-07-03 22:00	320	34	69	2,2	19,93	11,32	4,8	1016,51	5,20	11,32	19,64	12,70	6,4	0,00	0,6
2018-07-03 22:30	346	34	74	2,8	19,93	10,22	4,8	1016,51	5,20	8,13	19,64	11,93	5,2	0,00	0,6
2018-07-03 23:00	345	34	76	1,2	19,83	9,62	4,8	1016,51	5,02	9,62	19,54	11,47	3,5	0,00	0,6
2018-07-03 23:30	335	34	76	0,0	19,83	9,42	4,8	1016,51	4,83	9,42	19,54	11,27	1,8	0,00	0,6
2018-07-04 00:00	315	34	78	0,0	19,83	8,92	4,8	1016,51	4,73	8,92	19,54	10,91	5,0	0,00	0,0
2018-07-04 00:30	317	34	78	0,0	19,83	8,82	4,8	1016,51	4,64	8,82	19,54	10,81	1,8	0,00	0,0
2018-07-04 01:00	321	34	78	0,0	19,83	8,82	4,8	1016,51	4,64	8,82	19,54	10,81	1,8	0,00	0,0
2018-07-04 01:30	338	34	78	0,0	19,73	8,52	4,8	1016,51	4,35	8,52	19,44	10,51	1,6	0,00	0,0
2018-07-04 02:00	334	34	80	1,2	19,73	7,82	4,8	1016,51	4,04	7,82	19,44	9,95	6,4	0,00	0,0
2018-07-04 02:30	333	34	80	0,0	19,73	7,82	4,8	1016,51	4,04	7,82	19,44	9,95	3,0	0,00	0,0
2018-07-04 03:00	328	34	79	0,0	19,73	8,12	4,8	1016,51	4,15	8,12	19,44	10,18	0,0	0,00	0,0
2018-07-04 03:30	332	34	79	1,6	19,73	7,92	4,8	1016,51	3,95	7,92	19,44	9,98	2,0	0,00	0,0
2018-07-04 04:00	318	34	79	0,0	19,63	8,22	4,8	1016,51	4,24	8,22	19,34	10,28	2,8	0,00	0,0
2018-07-04 04:30	272	34	77	0,0	19,63	8,62	4,8	1016,51	4,25	8,62	19,34	10,54	2,0	0,00	0,0
2018-07-04 05:00	311	34	73	1,2	19,63	9,52	4,8	1016,51	4,32	9,52	19,34	11,16	2,2	0,00	0,0
2018-07-04 05:30	315	34	75	1,2	19,53	9,42	4,8	1016,51	4,63	9,42	19,23	11,20	2,2	0,00	0,0
2018-07-04 06:00	310	34	73	2,0	19,53	9,82	4,8	1015,51	4,61	9,82	19,23	11,46	4,1	0,00	0,0
2018-07-04 06:30	324	34	73	0,0	19,53	9,72	4,8	1015,51	4,52	9,72	19,23	11,36	6,0	0,00	0,0
2018-07-04 07:00	296	34	71	1,8	19,53	10,12	4,8	1015,51	4,49	10,12	19,23	11,63	4,9	0,00	0,0
2018-07-04 07:30	233	34	66	0,0	19,53	10,92	4,8	1015,51	4,16	10,92	19,23	12,11	6,4	0,00	0,0
2018-07-04 08:00	356	34	65	1,2	19,53	11,02	4,8	1015,51	4,02	11,02	19,23	12,15	6,6	0,00	0,0
2018-07-04 08:30	297	34	62	1,8	19,53	11,92	4,8	1015,51	4,17	11,92	19,23	12,87	6,6	0,00	0,0
2018-07-04 09:00	315	34	60	3,9	19,53	11,92	4,8	1015,51	3,68	8,42	19,23	12,75	6,2	0,00	0,0
2018-07-04 09:30	273	34	59	2,0	19,53	12,32	6,0	1015,51	3,80	12,32	19,23	13,10	6,0	1,20	1,2
2018-07-04 10:00	351	34	56	2,0	19,53	12,72	6,0	1015,51	3,39	12,72	19,23	13,33	6,2	1,20	1,2
2018-07-04 10:30	276	34	56	0,0	19,53	12,92	6,0	1014,51	3,58	12,92	19,23	13,53	6,6	0,00	1,2
2018-07-04 11:00	322	34	53	2,2	19,53	13,93	6,0	1014,51	3,67	13,93	19,23	14,37	6,8	0,00	1,2
2018-07-04 11:30	309	34	50	2,0	19,53	14,53	6,6	1014,51	3,35	14,53	19,23	14,82	7,7	0,60	1,8
2018-07-04 12:00	305	34	49	3,0	19,63	15,03	7,8	1014,51	3,50	13,37	19,34	15,27	5,4	1,80	3,0
2018-07-04 12:30	342	34	49	1,8	19,63	14,93	7,8	1013,51	3,41	14,93	19,34	15,17	5,0	1,20	3,0
2018-07-04 13:00	327	34	48	2,8	19,63	15,53	7,8	1013,51	3,64	13,92	19,34	15,72	5,8	0,00	3,0
2018-07-04 13:30	356	34	47	3,1	19,63	15,93	7,8	1013,51	3,69	14,36	19,34	16,07	4,9	0,00	3,0
2018-07-04 14:00	336	34	46	1,8	19,73	15,93	7,8	1013,51	3,36	15,93	19,44	16,03	6,9	0,00	3,0
2018-07-04 14:30	351	34	46	1,8	19,73	16,13	7,8	1013,51	3,54	16,13	19,44	16,23	5,4	0,00	3,0
2018-07-04 15:00	346	34	45	2,4	19,73	16,53	7,8	1013,51	3,57	15,62	19,44	16,58	6,4	0,00	3,0
2018-07-04 15:30	347	34	45	1,8	19,83	16,63	7,8	1013,51	3,66	16,63	19,54	16,68	5,2	0,00	3,0
2018-07-04 16:00	310	34	46	0,0	19,83	17,03	7,8	1013,51	4,36	17,03	19,54	17,13	6,2	0,00	3,0
2018-07-04 16:30	356	34	42	5,0	19,93	17,93	7,8	1012,51	3,78	14,03	19,64	17,84	6,4	0,00	3,0
2018-07-04 17:00	311	34	41	1,2	19,93	18,13	7,8	1012,51	3,59	18,13	19,64	18,00	5,6	0,00	3,0
2018-07-04 17:30	303	34	47	0,0	19,83	17,33	7,8	1012,51	4,96	17,33	19,54	17,47	6,2	0,00	3,0
2018-07-04 18:00	346	34	44	1,2	19,83	17,53	7,8	1012,51	4,13	17,53	19,54	17,53	4,3	0,00	3,0
2018-07-04 18:30	258	34	44	1,6	19,83	17,63	7,8	1012,51	4,22	17,63	19,54	17,63	4,1	0,00	3,0
2018-07-04 19:00	339	34	44	1,4	19,83	16,93	7,8	1012,51	3,59	16,93	19,54	16,93	3,5	0,00	3,0
2018-07-04 19:30	341	34	47	0,0	19,83	16,33	7,8	1012,51	4,05	16,33	19,54	16,47	2,8	0,00	3,0

Datum	Vindrikt °	Fukt inne Rh%	Fukt ute Rh%	Vindhast m/s	Temp in °C	Temp ute °C	Nb. Mån mm	Tryck Mbar	Daggp °C	Kyleffekt °C	Vix inne °C	Vix ute °C	Vindby m/s	Korr lufttryck	Nederb./dygn mm
2018-07-04 20:00	331	34	49	1,2	19,83	16,03	7,8	1012,51	4,41	16,03	19,54	16,27	1,8	0,00	3,0
2018-07-04 20:30	339	34	49	0,0	19,83	16,63	7,8	1012,51	4,96	16,63	19,54	16,87	1,8	0,00	3,0
2018-07-04 21:00	331	34	43	0,0	19,83	17,63	7,8	1012,51	3,87	17,63	19,54	17,59	1,8	0,00	3,0
2018-07-04 21:30	323	34	48	1,6	19,93	17,03	7,8	1012,51	5,01	17,03	19,64	17,22	2,8	0,00	3,0
2018-07-04 22:00	343	34	53	1,4	19,93	15,53	7,8	1012,51	5,15	15,53	19,64	15,97	2,8	0,00	3,0
2018-07-04 22:30	335	34	58	0,0	19,93	14,53	9,0	1012,51	5,59	14,53	19,64	15,24	2,2	1,20	4,2
2018-07-04 23:00	338	34	63	0,0	19,93	13,53	9,0	1012,51	5,91	13,53	19,64	14,53	2,6	1,20	4,2
2018-07-04 23:30	334	34	65	0,0	19,83	13,12	9,0	1012,51	6,01	13,12	19,54	14,25	2,0	0,00	4,2
2018-07-05 00:00	338	34	70	1,6	19,83	12,22	9,0	1012,51	6,28	12,22	19,54	13,67	2,8	0,00	0,0
2018-07-05 00:30	347	34	71	1,8	19,83	11,92	9,0	1012,51	6,21	11,92	19,54	13,43	3,3	0,00	0,0
2018-07-05 01:00	329	34	75	2,0	19,83	11,42	9,0	1012,51	6,56	11,42	19,54	13,20	3,5	0,00	0,0
2018-07-05 01:30	327	34	75	0,0	19,83	11,32	9,0	1012,51	6,46	11,32	19,54	13,10	2,6	0,00	0,0
2018-07-05 02:00	324	34	75	0,0	19,83	11,12	9,0	1012,51	6,27	11,12	19,54	12,90	2,0	0,00	0,0
2018-07-05 02:30	332	34	76	0,0	19,83	11,02	9,0	1011,51	6,37	11,02	19,54	12,87	2,0	0,00	0,0
2018-07-05 03:00	342	34	77	0,0	19,83	10,72	9,0	1012,51	6,28	10,72	19,54	12,64	2,0	0,00	0,0
2018-07-05 03:30	317	34	78	0,0	19,83	10,52	9,0	1011,51	6,28	10,52	19,54	12,51	1,8	0,00	0,0
2018-07-05 04:00	246	34	79	0,0	19,83	10,32	9,0	1011,51	6,28	10,32	19,54	12,38	2,0	0,00	0,0
2018-07-05 04:30	83	34	77	0,0	19,83	11,02	9,0	1011,51	6,57	11,02	19,54	12,94	2,0	0,00	0,0
2018-07-05 05:00	136	34	77	0,0	19,83	11,02	9,0	1011,51	6,57	11,02	19,54	12,94	1,8	0,00	0,0
2018-07-05 05:30	135	34	77	0,0	19,83	11,52	9,0	1011,51	7,05	11,52	19,54	13,44	1,6	0,00	0,0
2018-07-05 06:00	83	34	74	0,0	19,83	12,62	9,0	1011,51	7,51	12,62	19,54	14,33	1,6	0,00	0,0
2018-07-05 06:30	79	34	71	0,0	19,83	13,73	9,0	1011,51	7,93	13,73	19,54	15,23	1,6	0,00	0,0
2018-07-05 07:00	103	34	67	0,0	19,83	14,63	9,0	1011,51	7,89	14,63	19,54	15,88	2,0	0,00	0,0
2018-07-05 07:30	87	34	65	0,0	19,83	15,13	9,0	1011,51	7,90	15,13	19,54	16,25	2,0	0,00	0,0
2018-07-05 08:00	88	34	64	0,0	19,83	15,53	9,0	1011,51	8,04	15,53	19,54	16,59	1,8	0,00	0,0
2018-07-05 08:30	62	34	60	0,0	19,83	16,33	9,0	1011,51	7,79	16,33	19,54	17,16	1,8	0,00	0,0
2018-07-05 09:00	99	34	58	0,0	19,83	17,03	9,0	1010,51	7,92	17,03	19,54	17,74	2,2	0,00	0,0
2018-07-05 09:30	72	34	55	0,0	19,83	17,33	9,0	1010,51	7,38	17,33	19,54	17,88	2,6	0,00	0,0
2018-07-05 10:00	91	34	54	0,0	19,83	17,93	9,0	1010,51	7,65	17,93	19,54	18,43	2,0	0,00	0,0
2018-07-05 10:30	117	34	51	1,8	19,83	19,13	9,0	1010,51	7,86	19,13	19,54	19,47	3,5	0,00	0,0
2018-07-05 11:00	77	34	50	0,0	19,83	19,33	9,0	1010,51	7,74	19,33	19,54	19,62	2,4	0,00	0,0
2018-07-05 11:30	83	34	51	1,2	19,83	18,93	9,0	1009,51	7,68	18,93	19,54	19,27	1,8	0,00	0,0
2018-07-05 12:00	87	34	50	0,0	19,93	19,13	9,0	1009,51	7,55	19,13	19,64	19,42	2,8	0,00	0,0
2018-07-05 12:30	79	34	50	0,0	19,93	18,93	9,0	1009,51	7,37	18,93	19,64	19,22	2,2	0,00	0,0
2018-07-05 13:00	100	34	50	0,0	19,93	19,13	9,0	1009,51	7,55	19,13	19,64	19,42	2,2	0,00	0,0
2018-07-05 13:30	126	34	49	2,2	19,93	19,63	9,0	1009,51	7,70	19,63	19,64	19,87	3,9	0,00	0,0
2018-07-05 14:00	132	34	47	0,0	19,93	20,33	9,0	1008,51	7,68	20,33	19,64	20,48	3,9	0,00	0,0
2018-07-05 14:30	127	34	44	3,3	20,03	21,03	9,0	1008,51	7,28	19,48	19,74	21,04	4,9	0,00	0,0
2018-07-05 15:00	85	34	42	1,2	20,03	22,03	9,0	1008,51	7,44	22,03	19,74	21,95	5,2	0,00	0,0
2018-07-05 15:30	91	34	39	0,0	20,13	22,13	9,0	1007,51	6,36	22,13	19,84	21,92	3,3	0,00	0,0
2018-07-05 16:00	323	34	39	2,2	20,23	22,53	9,0	1007,51	6,72	22,53	19,94	22,32	2,2	0,00	0,0
2018-07-05 16:30	135	34	38	0,0	20,23	22,93	10,8	1007,51	6,66	22,93	19,94	22,68	3,9	1,80	1,8
2018-07-05 17:00	84	34	37	0,0	20,23	23,53	10,8	1007,51	6,77	23,53	19,94	23,24	3,7	1,80	1,8
2018-07-05 17:30	302	34	37	0,0	20,23	23,03	10,8	1007,51	6,33	23,03	19,94	22,74	3,5	0,00	1,8
2018-07-05 18:00	168	34	39	0,0	20,23	22,13	10,8	1007,51	6,36	22,13	19,94	21,92	4,7	0,00	1,8
2018-07-05 18:30	124	34	40	0,0	20,23	22,03	10,8	1007,51	6,67	22,03	19,94	21,86	3,0	0,00	1,8

Datum	Vindrikt °	Fukt inne Rh%	Fukt ute Rh%	Vindhast m/s	Temp in °C	Temp ute °C	Nb. Mån mm	Tryck Mbar	Daggp °C	Kyleffekt °C	Vix inne °C	Vix ute °C	Vindby m/s	Korr lufttryck	Nederb./dygn mm
2018-07-05 19:00	44	34	41	0,0	20,23	22,03	10,8	1006,51	7,06	22,03	19,94	21,90	1,8	0,00	1,8
2018-07-05 19:30	70	34	41	0,0	20,23	22,13	10,8	1007,51	7,15	22,13	19,94	22,00	1,8	0,00	1,8
2018-07-05 20:00	80	34	41	0,0	20,23	21,83	10,8	1007,51	6,88	21,83	19,94	21,70	1,6	0,00	1,8
2018-07-05 20:30	94	34	44	0,0	20,23	21,53	10,8	1007,51	7,73	21,53	19,94	21,54	1,4	0,00	1,8
2018-07-05 21:00	77	34	45	0,0	20,23	20,63	10,8	1007,51	7,27	20,63	19,94	20,68	1,2	0,00	1,8
2018-07-05 21:30	77	34	49	0,0	20,23	19,33	10,8	1008,51	7,42	19,33	19,94	19,57	0,0	0,00	1,8
2018-07-05 22:00	79	34	53	0,0	20,23	18,33	10,8	1008,51	7,73	18,33	19,94	18,78	0,0	0,00	1,8
2018-07-05 22:30	77	34	56	0,0	20,23	17,53	10,8	1008,51	7,84	17,53	19,94	18,13	0,0	0,00	1,8
2018-07-05 23:00	294	34	62	0,0	20,23	16,73	10,8	1009,51	8,68	16,73	19,94	17,67	3,9	0,00	1,8
2018-07-05 23:30	295	34	67	2,4	20,13	15,23	10,8	1009,51	8,46	14,25	19,84	16,48	5,4	0,00	1,8
2018-07-06 00:00	279	34	74	1,8	20,13	14,33	10,8	1010,51	9,14	14,33	19,84	16,03	4,7	0,00	0,0
2018-07-06 00:30	308	34	76	1,6	20,13	13,83	10,8	1010,51	9,07	13,83	19,84	15,67	4,5	0,00	0,0
2018-07-06 01:00	284	34	77	0,0	20,13	13,33	10,8	1011,51	8,79	13,33	19,84	15,24	4,9	0,00	0,0
2018-07-06 01:30	277	34	77	2,6	20,13	12,82	10,8	1011,51	8,31	11,72	19,84	14,74	4,9	0,00	0,0
2018-07-06 02:00	261	34	76	1,6	20,13	12,52	10,8	1011,51	7,82	12,52	19,84	14,37	5,6	0,00	0,0
2018-07-06 02:30	301	34	77	2,8	20,03	12,02	10,8	1011,51	7,53	10,09	19,74	13,94	5,6	0,00	0,0
2018-07-06 03:00	287	34	80	1,6	20,03	11,72	10,8	1011,51	7,83	11,72	19,74	13,85	4,7	0,00	0,0
2018-07-06 03:30	262	34	81	0,0	20,03	11,22	10,8	1011,51	7,53	11,22	19,74	13,43	3,9	0,00	0,0
2018-07-06 04:00	280	34	82	1,2	19,93	10,62	10,8	1011,51	7,13	10,62	19,64	12,90	3,7	0,00	0,0
2018-07-06 04:30	303	34	82	0,0	19,93	10,82	10,8	1011,51	7,33	10,82	19,64	13,10	4,1	0,00	0,0
2018-07-06 05:00	316	34	82	1,4	19,93	10,82	10,8	1012,51	7,33	10,82	19,64	13,10	3,9	0,00	0,0
2018-07-06 05:30	293	34	78	1,4	19,93	10,82	10,8	1012,51	6,57	10,82	19,64	12,81	3,5	0,00	0,0
2018-07-06 06:00	314	34	72	1,2	19,93	11,72	10,8	1012,51	6,23	11,72	19,64	13,30	3,7	0,00	0,0
2018-07-06 06:30	346	34	68	1,6	19,83	11,72	10,8	1012,51	5,36	11,72	19,54	13,04	4,7	0,00	0,0
2018-07-06 07:00	292	34	65	3,1	19,83	12,32	10,8	1012,51	5,25	10,42	19,54	13,45	4,3	0,00	0,0
2018-07-06 07:30	344	34	60	3,5	19,83	12,82	10,8	1012,51	4,52	10,22	19,54	13,66	5,6	0,00	0,0
2018-07-06 08:00	319	34	61	3,0	19,83	13,23	10,8	1012,51	5,14	11,41	19,54	14,11	5,6	0,00	0,0
2018-07-06 08:30	285	34	60	3,3	19,83	13,63	10,8	1012,51	5,27	11,12	19,54	14,46	5,2	0,00	0,0
2018-07-06 09:00	351	34	61	2,0	19,83	14,13	10,8	1012,51	5,99	14,13	19,54	15,01	4,7	0,00	0,0
2018-07-06 09:30	258	34	61	0,0	19,83	14,93	10,8	1012,51	6,74	14,93	19,54	15,81	4,9	0,00	0,0
2018-07-06 10:00	263	34	61	1,4	19,83	15,23	10,8	1012,51	7,02	15,23	19,54	16,11	4,1	0,00	0,0
2018-07-06 10:30	281	34	59	1,2	19,83	15,73	10,8	1012,51	6,97	15,73	19,54	16,50	3,3	0,00	0,0
2018-07-06 11:00	342	34	59	3,0	19,83	15,83	10,8	1013,51	7,07	14,25	19,54	16,60	4,5	0,00	0,0
2018-07-06 11:30	280	34	55	1,8	19,83	16,13	10,8	1013,51	6,27	16,13	19,54	16,68	4,9	0,00	0,0
2018-07-06 12:00	242	34	55	1,4	19,83	16,43	10,8	1013,51	6,55	16,43	19,54	16,98	4,5	0,00	0,0
2018-07-06 12:30	311	34	53	1,4	19,83	16,93	10,8	1013,51	6,44	16,93	19,54	17,37	4,7	0,00	0,0
2018-07-06 13:00	300	34	52	2,6	19,83	17,33	10,8	1013,51	6,51	16,47	19,54	17,72	4,9	0,00	0,0
2018-07-06 13:30	311	34	49	2,4	19,83	17,73	10,8	1013,51	5,96	16,89	19,54	17,97	5,8	0,00	0,0
2018-07-06 14:00	306	34	50	2,0	19,93	17,53	10,8	1013,51	6,09	17,53	19,64	17,82	6,6	0,00	0,0
2018-07-06 14:30	259	34	49	2,2	19,93	17,33	10,8	1013,51	5,60	17,33	19,64	17,57	5,0	0,00	0,0
2018-07-06 15:00	264	34	49	2,2	19,93	17,53	10,8	1013,51	5,78	17,53	19,64	17,77	5,6	0,00	0,0
2018-07-06 15:30	270	34	49	3,7	20,03	17,23	10,8	1013,51	5,51	14,60	19,74	17,47	5,8	0,00	0,0
2018-07-06 16:00	329	34	50	1,6	20,03	16,63	10,8	1014,51	5,27	16,63	19,74	16,92	6,0	0,00	0,0
2018-07-06 16:30	321	34	50	1,2	20,03	16,13	10,8	1014,51	4,81	16,13	19,74	16,42	4,9	0,00	0,0
2018-07-06 17:00	315	34	51	2,0	20,03	15,83	10,8	1014,51	4,84	15,83	19,74	16,17	5,0	0,00	0,0
2018-07-06 17:30	305	34	49	2,4	20,03	16,03	10,8	1014,51	4,41	15,10	19,74	16,27	4,7	0,00	0,0

Datum	Vindrikt	Fukt inne	Fukt ute	Vindhast	Temp in	Temp ute	Nb. Mån	Tryck	Daggp	Kyleffekt	Vix inne	Vix ute	Vindby	Korr lufttryck	Nederb./dygn
	°	Rh%	Rh%	m/s	°C	°C	mm	Mbar	°C	°C	°C	°C	m/s		mm
2018-07-06 18:00	263	34	50	1,4	20,03	15,73	10,8	1015,51	4,45	15,73	19,74	16,02	4,7	0,00	0,0
2018-07-06 18:30	273	34	51	2,0	20,03	15,23	10,8	1015,51	4,29	15,23	19,74	15,57	4,5	0,00	0,0
2018-07-06 19:00	227	34	53	1,8	19,93	14,43	10,8	1015,51	4,13	14,43	19,64	14,87	6,0	0,00	0,0
2018-07-06 19:30	295	34	49	2,2	19,93	15,83	10,8	1015,51	4,23	15,83	19,64	16,07	5,4	0,00	0,0
2018-07-06 20:00	292	34	53	0,0	19,93	14,33	10,8	1016,51	4,04	14,33	19,64	14,77	5,2	0,00	0,0
2018-07-06 20:30	308	34	55	3,1	19,93	12,82	10,8	1016,51	3,21	10,97	19,64	13,38	4,7	0,00	0,0
2018-07-06 21:00	308	34	60	2,0	19,93	12,12	10,8	1016,51	3,86	12,12	19,64	12,95	5,4	0,00	0,0
2018-07-06 21:30	299	34	63	2,6	19,83	11,72	10,8	1016,51	4,22	10,56	19,54	12,73	3,9	0,00	0,0
2018-07-06 22:00	324	34	62	1,4	19,83	11,62	10,8	1016,51	3,88	11,62	19,54	12,57	4,5	0,00	0,0
2018-07-06 22:30	318	34	66	0,0	19,83	11,32	10,8	1017,52	4,54	11,32	19,54	12,51	3,9	0,00	0,0
2018-07-06 23:00	314	34	68	1,2	19,83	11,32	10,8	1017,52	4,98	11,32	19,54	12,64	3,7	0,00	0,0
2018-07-06 23:30	295	34	69	1,8	19,83	11,02	10,8	1017,52	4,92	11,02	19,54	12,40	3,5	0,00	0,0
2018-07-07 00:00	315	34	70	0,0	19,73	10,92	10,8	1017,52	5,04	10,92	19,44	12,37	3,1	0,00	0,0
2018-07-07 00:30	314	34	72	0,0	19,73	10,72	10,8	1018,52	5,27	10,72	19,44	12,30	2,6	0,00	0,0
2018-07-07 01:00	294	34	74	0,0	19,73	10,52	10,8	1018,52	5,49	10,52	19,44	12,23	3,0	0,00	0,0
2018-07-07 01:30	283	34	73	0,0	19,73	10,32	10,8	1018,52	5,09	10,32	19,44	11,96	3,0	0,00	0,0
2018-07-07 02:00	275	34	73	0,0	19,73	9,82	10,8	1018,52	4,61	9,82	19,44	11,46	3,3	0,00	0,0
2018-07-07 02:30	275	34	75	0,0	19,73	9,32	10,8	1018,52	4,53	9,32	19,44	11,10	0,0	0,00	0,0
2018-07-07 03:00	274	34	79	0,0	19,73	9,22	10,8	1018,52	5,21	9,22	19,44	11,28	0,0	0,00	0,0
2018-07-07 03:30	315	34	80	0,0	19,63	9,42	10,8	1018,52	5,60	9,42	19,34	11,55	2,0	0,00	0,0
2018-07-07 04:00	304	34	79	0,0	19,63	9,42	10,8	1018,52	5,41	9,42	19,34	11,48	2,4	0,00	0,0
2018-07-07 04:30	319	34	78	0,0	19,63	9,42	10,8	1018,52	5,22	9,42	19,34	11,41	2,6	0,00	0,0
2018-07-07 05:00	319	34	76	0,0	19,63	9,52	10,8	1018,52	4,92	9,52	19,34	11,37	3,3	0,00	0,0
2018-07-07 05:30	309	34	76	0,0	19,63	9,82	10,8	1019,52	5,21	9,82	19,34	11,67	2,2	0,00	0,0
2018-07-07 06:00	323	34	74	0,0	19,63	10,12	10,8	1019,52	5,10	10,12	19,34	11,83	3,1	0,00	0,0
2018-07-07 06:30	307	34	72	2,2	19,53	10,92	10,8	1019,52	5,46	10,92	19,23	12,50	2,6	0,00	0,0
2018-07-07 07:00	271	34	72	1,2	19,53	10,82	10,8	1019,52	5,36	10,82	19,23	12,40	3,0	0,00	0,0
2018-07-07 07:30	282	34	73	0,0	19,53	10,82	10,8	1019,52	5,57	10,82	19,23	12,46	3,1	0,00	0,0
2018-07-07 08:00	332	34	65	2,6	19,53	11,22	10,8	1019,52	4,21	10,03	19,23	12,35	5,6	0,00	0,0
2018-07-07 08:30	315	34	66	0,0	19,53	11,22	10,8	1019,52	4,44	11,22	19,23	12,41	5,4	0,00	0,0
2018-07-07 09:00	287	34	66	0,0	19,53	11,22	10,8	1019,52	4,44	11,22	19,23	12,41	6,0	0,00	0,0
2018-07-07 09:30	306	34	66	3,0	19,53	11,12	10,8	1020,52	4,35	9,11	19,23	12,31	5,6	0,00	0,0
2018-07-07 10:00	336	34	57	3,3	19,43	11,62	10,8	1020,52	2,63	8,86	19,13	12,28	7,1	0,00	0,0
2018-07-07 10:30	311	34	53	2,4	19,43	12,22	10,8	1020,52	2,11	11,09	19,13	12,67	6,4	0,00	0,0
2018-07-07 11:00	321	34	52	2,8	19,43	12,42	10,8	1020,52	2,01	10,53	19,13	12,82	6,0	0,00	0,0
2018-07-07 11:30	313	34	51	2,6	19,43	12,62	10,8	1020,52	1,90	11,51	19,13	12,97	5,6	0,00	0,0
2018-07-07 12:00	335	34	51	3,0	19,43	13,02	10,8	1020,52	2,27	11,19	19,13	13,37	4,3	0,00	0,0
2018-07-07 12:30	342	34	51	4,9	19,53	13,12	12,0	1020,52	2,36	8,38	19,23	13,47	6,9	1,20	1,2
2018-07-07 13:00	310	34	50	1,8	19,53	13,12	12,0	1020,52	2,07	13,12	19,23	13,42	7,1	1,20	1,2
2018-07-07 13:30	312	34	49	3,3	19,53	13,63	13,2	1020,52	2,22	11,12	19,23	13,87	7,9	1,20	2,4
2018-07-07 14:00	351	34	49	1,2	19,53	13,83	13,2	1020,52	2,40	13,83	19,23	14,07	6,9	1,20	2,4
2018-07-07 14:30	327	34	47	1,4	19,53	14,03	13,2	1020,52	1,96	14,03	19,23	14,17	7,9	0,00	2,4
2018-07-07 15:00	351	34	46	2,6	19,63	14,33	13,2	1020,52	1,91	13,30	19,34	14,42	6,4	0,00	2,4
2018-07-07 15:30	343	34	43	2,6	19,73	14,83	13,2	1020,52	1,35	13,83	19,44	14,79	6,8	0,00	2,4
2018-07-07 16:00	333	34	42	3,0	19,83	15,13	13,2	1020,52	1,27	13,48	19,54	15,04	7,3	0,00	2,4
2018-07-07 16:30	309	34	44	2,6	19,83	14,93	13,2	1020,52	1,79	13,94	19,54	14,93	8,1	0,00	2,4

Datum	Vindrikt °	Fukt inne Rh%	Fukt ute Rh%	Vindhast m/s	Temp in °C	Temp ute °C	Nb. Mån mm	Tryck Mbar	Daggp °C	Kyleffekt °C	Vix inne °C	Vix ute °C	Vindby m/s	Korr lufttryck	Nederb./dygn mm
2018-07-07 17:00	314	34	44	1,8	19,83	15,53	13,2	1021,52	2,33	15,53	19,54	15,53	6,9	0,00	2,4
2018-07-07 17:30	351	34	46	1,2	19,83	15,03	13,2	1021,52	2,55	15,03	19,54	15,12	7,1	0,00	2,4
2018-07-07 18:00	312	34	47	2,2	19,83	14,43	13,2	1021,52	2,33	14,43	19,54	14,57	6,6	0,00	2,4
2018-07-07 18:30	340	34	48	3,1	19,83	13,63	13,2	1021,52	1,91	11,84	19,54	13,82	6,9	0,00	2,4
2018-07-07 19:00	356	34	50	3,3	19,83	13,53	13,2	1021,52	2,43	11,01	19,54	13,82	5,4	0,00	2,4
2018-07-07 19:30	288	34	49	1,4	19,83	13,73	13,2	1021,52	2,31	13,73	19,54	13,97	7,3	0,00	2,4
2018-07-07 20:00	335	34	49	4,9	19,83	13,53	13,2	1021,52	2,13	8,88	19,54	13,77	7,3	0,00	2,4
2018-07-07 20:30	336	34	50	3,0	19,83	13,12	13,2	1022,52	2,07	11,30	19,54	13,42	6,2	0,00	2,4
2018-07-07 21:00	330	34	51	1,4	19,83	12,32	14,4	1022,52	1,63	12,32	19,54	12,67	7,7	1,20	3,6
2018-07-07 21:30	313	34	52	1,4	19,83	11,82	14,4	1022,52	1,45	11,82	19,54	12,22	5,6	1,20	3,6
2018-07-07 22:00	5	34	54	3,7	19,83	11,22	14,4	1022,52	1,46	7,60	19,54	11,72	5,6	0,00	3,6
2018-07-07 22:30	292	34	59	2,0	19,83	10,22	14,4	1022,52	1,83	10,22	19,54	11,00	5,6	0,00	3,6
2018-07-07 23:00	331	34	65	2,2	19,73	9,42	14,4	1022,52	2,51	9,42	19,44	10,55	4,3	0,00	3,6
2018-07-07 23:30	333	34	68	0,0	19,73	8,72	14,4	1022,52	2,51	8,72	19,44	10,04	3,0	0,00	3,6
2018-07-08 00:00	343	34	71	0,0	19,73	7,92	14,4	1022,52	2,38	7,92	19,44	9,43	1,8	0,00	0,0
2018-07-08 00:30	342	34	73	0,0	19,73	7,12	14,4	1022,52	2,02	7,12	19,44	8,76	0,0	0,00	0,0
2018-07-08 01:00	344	34	78	0,0	19,73	6,72	14,4	1022,52	2,60	6,72	19,44	8,71	2,2	0,00	0,0
2018-07-08 01:30	339	34	77	0,0	19,73	6,22	14,4	1022,52	1,93	6,22	19,44	8,14	1,2	0,00	0,0
2018-07-08 02:00	342	34	83	0,0	19,73	6,12	14,4	1022,52	2,93	6,12	19,44	8,47	2,2	0,00	0,0
2018-07-08 02:30	342	34	85	0,0	19,63	6,22	14,4	1022,52	3,38	6,22	19,34	8,72	3,3	0,00	0,0
2018-07-08 03:00	336	34	82	0,0	19,63	5,72	14,4	1022,52	2,36	5,72	19,34	8,00	1,6	0,00	0,0
2018-07-08 03:30	341	34	87	1,4	19,63	5,72	14,4	1022,52	3,23	5,72	19,34	8,38	2,2	0,00	0,0
2018-07-08 04:00	328	34	87	0,0	19,63	5,72	14,4	1022,52	3,23	5,72	19,34	8,38	2,2	0,00	0,0
2018-07-08 04:30	340	34	84	0,0	19,63	6,92	14,4	1022,52	3,89	6,92	19,34	9,35	3,0	0,00	0,0
2018-07-08 05:00	325	34	80	0,0	19,63	7,52	14,4	1022,52	3,75	7,52	19,34	9,65	2,6	0,00	0,0
2018-07-08 05:30	320	34	79	0,0	19,63	8,22	14,4	1021,52	4,24	8,22	19,34	10,28	1,8	0,00	0,0
2018-07-08 06:00	333	34	76	0,0	19,63	8,82	14,4	1021,52	4,25	8,82	19,34	10,67	1,4	0,00	0,0
2018-07-08 06:30	333	34	77	0,0	19,63	8,82	14,4	1021,52	4,44	8,82	19,34	10,74	0,0	0,00	0,0
2018-07-08 07:00	333	34	74	0,0	19,63	9,62	14,4	1021,52	4,62	9,62	19,34	11,33	1,2	0,00	0,0
2018-07-08 07:30	326	34	72	0,0	19,63	10,32	14,4	1021,52	4,89	10,32	19,34	11,90	1,4	0,00	0,0
2018-07-08 08:00	324	34	70	1,8	19,63	11,22	14,4	1021,52	5,32	11,22	19,34	12,67	2,4	0,00	0,0
2018-07-08 08:30	283	34	61	0,0	19,63	12,62	14,4	1021,52	4,58	12,62	19,34	13,51	2,0	0,00	0,0
2018-07-08 09:00	193	34	58	0,0	19,63	12,52	14,4	1021,52	3,73	12,52	19,34	13,24	1,6	0,00	0,0
2018-07-08 09:30	228	34	53	0,0	19,63	13,23	14,4	1020,52	3,03	13,23	19,34	13,67	1,6	0,00	0,0
2018-07-08 10:00	321	34	52	0,0	19,63	13,93	14,4	1020,52	3,39	13,93	19,34	14,32	2,0	0,00	0,0
2018-07-08 10:30	128	34	51	0,0	19,63	14,93	14,4	1020,52	4,01	14,93	19,34	15,27	2,0	0,00	0,0
2018-07-08 11:00	341	34	48	0,0	19,63	15,23	14,4	1020,52	3,37	15,23	19,34	15,42	2,8	0,00	0,0
2018-07-08 11:30	303	34	47	0,0	19,63	15,93	14,4	1020,52	3,69	15,93	19,34	16,07	2,0	0,00	0,0
2018-07-08 12:00	197	34	45	0,0	19,63	16,93	14,4	1019,52	3,93	16,93	19,34	16,98	2,4	0,00	0,0
2018-07-08 12:30	150	34	42	1,2	19,63	18,33	14,4	1019,52	4,13	18,33	19,34	18,25	3,0	0,00	0,0
2018-07-08 13:00	344	34	40	0,0	19,73	18,23	14,4	1019,52	3,30	18,23	19,44	18,06	3,3	0,00	0,0
2018-07-08 13:30	12	34	39	0,0	19,83	19,13	14,4	1018,52	3,71	19,13	19,54	18,92	2,8	0,00	0,0
2018-07-08 14:00	193	34	38	0,0	19,83	20,33	14,4	1018,52	4,37	20,33	19,54	20,08	2,8	0,00	0,0
2018-07-08 14:30	41	34	37	0,0	19,93	20,63	14,4	1018,52	4,22	20,63	19,64	20,34	2,6	0,00	0,0
2018-07-08 15:00	105	34	36	1,2	19,93	21,93	14,4	1017,52	4,93	21,93	19,64	21,60	2,4	0,00	0,0
2018-07-08 15:30	128	34	36	2,0	20,03	22,43	14,4	1017,52	5,37	22,43	19,74	22,10	3,0	0,00	0,0

Datum	Vindrikt °	Fukt inne Rh%	Fukt ute Rh%	Vindhast m/s	Temp in °C	Temp ute °C	Nb. Mån mm	Tryck Mbar	Daggp °C	Kyleffekt °C	Vix inne °C	Vix ute °C	Vindby m/s	Korr lufttryck	Nederb./dygn mm
2018-07-08 16:00	97	34	35	0,0	20,03	22,23	14,4	1017,52	4,75	22,23	19,74	21,86	2,2	0,00	0,0
2018-07-08 16:30	222	34	35	0,0	20,03	22,83	14,4	1017,52	5,28	22,83	19,74	22,46	2,8	0,00	0,0
2018-07-08 17:00	320	34	35	0,0	20,13	22,33	14,4	1017,52	4,84	22,33	19,84	21,96	3,1	0,00	0,0
2018-07-08 17:30	340	34	35	0,0	20,03	21,63	14,4	1017,52	4,23	21,63	19,74	21,26	3,3	0,00	0,0
2018-07-08 18:00	351	34	36	1,6	20,03	21,03	14,4	1017,52	4,14	21,03	19,74	20,70	3,0	0,00	0,0
2018-07-08 18:30	318	34	38	0,0	20,03	20,43	14,4	1017,52	4,46	20,43	19,74	20,18	2,6	0,00	0,0
2018-07-08 19:00	344	34	39	0,0	20,03	20,13	14,4	1016,51	4,59	20,13	19,74	19,92	2,6	0,00	0,0
2018-07-08 19:30	264	34	42	1,6	20,03	19,73	14,4	1016,51	5,39	19,73	19,74	19,65	3,0	0,00	0,0
2018-07-08 20:00	0	34	42	1,6	20,03	19,53	14,4	1016,51	5,21	19,53	19,74	19,45	4,3	0,00	0,0
2018-07-08 20:30	330	34	47	1,6	20,03	18,43	14,4	1016,51	5,96	18,43	19,74	18,57	3,5	0,00	0,0
2018-07-08 21:00	318	34	48	1,8	20,03	17,83	14,4	1016,51	5,74	17,83	19,74	18,02	3,0	0,00	0,0
2018-07-08 21:30	324	34	52	0,0	20,13	17,53	14,4	1017,52	6,70	17,53	19,84	17,92	2,4	0,00	0,0
2018-07-08 22:00	330	34	57	0,0	20,13	16,83	14,4	1017,52	7,47	16,83	19,84	17,49	2,0	0,00	0,0
2018-07-08 22:30	340	34	57	2,0	20,13	15,83	14,4	1017,52	6,54	15,83	19,84	16,49	3,7	0,00	0,0
2018-07-08 23:00	333	34	60	1,2	20,13	15,23	14,4	1017,52	6,77	15,23	19,84	16,06	3,7	0,00	0,0
2018-07-08 23:30	311	34	63	2,0	20,13	14,73	14,4	1017,52	7,04	14,73	19,84	15,73	3,3	0,00	0,0
2018-07-09 00:00	333	34	66	4,5	20,13	14,23	14,4	1017,52	7,28	9,74	19,84	15,41	4,5	0,00	0,0
2018-07-09 00:30	337	34	68	2,6	20,13	13,93	14,4	1017,52	7,46	12,88	19,84	15,24	4,5	0,00	0,0
2018-07-09 01:00	332	34	71	2,0	20,13	13,43	14,4	1018,52	7,64	13,43	19,84	14,93	4,3	0,00	0,0
2018-07-09 01:30	351	34	75	1,2	20,13	12,92	14,4	1018,52	8,00	12,92	19,84	14,70	3,7	0,00	0,0
2018-07-09 02:00	338	34	76	2,6	20,03	12,62	14,4	1018,52	7,91	11,51	19,74	14,47	4,1	0,00	0,0
2018-07-09 02:30	331	34	78	0,0	20,03	12,32	14,4	1018,52	8,02	12,32	19,74	14,31	4,1	0,00	0,0
2018-07-09 03:00	337	34	78	1,4	20,03	12,32	14,4	1018,52	8,02	12,32	19,74	14,31	2,6	0,00	0,0
2018-07-09 03:30	337	34	81	1,6	20,03	12,12	14,4	1018,52	8,41	12,12	19,74	14,33	3,7	0,00	0,0
2018-07-09 04:00	336	34	85	1,2	20,03	11,82	14,4	1018,52	8,85	11,82	19,74	14,33	3,7	0,00	0,0
2018-07-09 04:30	322	34	86	1,6	20,03	11,92	14,4	1018,52	9,13	11,92	19,74	14,50	4,5	0,00	0,0
2018-07-09 05:00	341	34	87	2,0	20,03	11,92	14,4	1019,52	9,31	11,92	19,74	14,58	3,9	0,00	0,0
2018-07-09 05:30	343	34	87	1,4	20,03	11,82	14,4	1019,52	9,21	11,82	19,74	14,48	3,0	0,00	0,0
2018-07-09 06:00	317	34	87	0,0	20,03	12,02	14,4	1019,52	9,41	12,02	19,74	14,68	3,0	0,00	0,0
2018-07-09 06:30	320	34	86	0,0	20,03	12,12	14,4	1019,52	9,33	12,12	19,74	14,70	3,9	0,00	0,0
2018-07-09 07:00	345	34	85	2,4	20,03	12,42	14,4	1019,52	9,44	11,30	19,74	14,93	3,9	0,00	0,0
2018-07-09 07:30	338	34	82	2,0	20,03	12,82	14,4	1020,52	9,27	12,82	19,74	15,10	4,3	0,00	0,0
2018-07-09 08:00	296	34	78	2,8	20,03	13,23	14,4	1020,52	8,89	11,41	19,74	15,21	5,2	0,00	0,0
2018-07-09 08:30	341	34	76	3,0	20,03	13,63	14,4	1020,52	8,88	11,84	19,74	15,47	4,9	0,00	0,0
2018-07-09 09:00	344	34	74	3,3	20,03	14,13	14,4	1020,52	8,95	11,69	19,74	15,83	4,9	0,00	0,0
2018-07-09 09:30	264	34	70	2,6	20,03	14,63	14,4	1020,52	8,57	13,62	19,74	16,07	6,0	0,00	0,0
2018-07-09 10:00	336	34	70	1,6	20,03	14,63	14,4	1021,52	8,57	14,63	19,74	16,07	4,9	0,00	0,0
2018-07-09 10:30	330	34	67	1,2	20,03	15,33	14,4	1021,52	8,56	15,33	19,74	16,58	5,2	0,00	0,0
2018-07-09 11:00	311	34	66	1,4	20,03	15,83	14,4	1021,52	8,80	15,83	19,74	17,02	5,0	0,00	0,0
2018-07-09 11:30	351	34	64	2,4	20,03	15,93	14,4	1021,52	8,42	14,99	19,74	16,99	4,5	0,00	0,0
2018-07-09 12:00	331	34	61	2,4	20,03	16,53	14,4	1021,52	8,24	15,62	19,74	17,42	5,0	0,00	0,0
2018-07-09 12:30	326	34	58	2,4	20,03	16,73	14,4	1021,52	7,64	15,84	19,74	17,44	5,2	0,00	0,0
2018-07-09 13:00	310	34	57	1,6	20,03	17,13	14,4	1021,52	7,75	17,13	19,74	17,79	3,5	0,00	0,0
2018-07-09 13:30	284	34	56	0,0	20,13	17,93	14,4	1022,52	8,21	17,93	19,84	18,53	4,1	0,00	0,0
2018-07-09 14:00	341	34	53	3,3	20,13	18,23	14,4	1022,52	7,64	16,32	19,84	18,67	3,5	0,00	0,0
2018-07-09 14:30	351	34	52	1,4	20,13	18,13	14,4	1022,52	7,25	18,13	19,84	18,52	4,7	0,00	0,0

Datum	Vindrikt °	Fukt inne Rh%	Fukt ute Rh%	Vindhast m/s	Temp in °C	Temp ute °C	Nb. Mån mm	Tryck Mbar	Daggp °C	Kyleffekt °C	Vix inne °C	Vix ute °C	Vindby m/s	Korr lufttryck	Nederb./dygn mm
2018-07-09 15:00	251	34	52	0,0	20,13	19,23	14,4	1022,52	8,26	19,23	19,84	19,62	4,5	0,00	0,0
2018-07-09 15:30	283	34	51	1,6	20,13	19,13	14,4	1022,52	7,86	19,13	19,84	19,47	3,9	0,00	0,0
2018-07-09 16:00	315	34	50	0,0	20,13	19,03	14,4	1022,52	7,46	19,03	19,84	19,32	3,7	0,00	0,0
2018-07-09 16:30	339	34	48	1,2	20,13	19,63	14,4	1022,52	7,37	19,63	19,84	19,82	4,1	0,00	0,0
2018-07-09 17:00	327	34	47	0,0	20,13	20,03	14,4	1022,52	7,41	20,03	19,84	20,18	2,6	0,00	0,0
2018-07-09 17:30	272	34	47	2,4	20,23	20,33	14,4	1022,52	7,68	19,64	19,94	20,48	3,9	0,00	0,0
2018-07-09 18:00	338	34	46	2,0	20,23	20,53	14,4	1022,52	7,52	20,53	19,94	20,63	3,9	0,00	0,0
2018-07-09 18:30	351	34	46	3,3	20,23	19,93	14,4	1022,52	6,98	18,24	19,94	20,03	4,3	0,00	0,0
2018-07-09 19:00	341	34	51	0,0	20,23	18,93	14,4	1023,52	7,68	18,93	19,94	19,27	3,5	0,00	0,0
2018-07-09 19:30	320	34	47	1,2	20,23	20,23	14,4	1023,52	7,59	20,23	19,94	20,38	3,1	0,00	0,0
2018-07-09 20:00	344	34	49	2,2	20,23	19,33	14,4	1023,52	7,42	19,33	19,94	19,57	3,3	0,00	0,0
2018-07-09 20:30	338	34	48	1,6	20,23	19,43	14,4	1023,52	7,19	19,43	19,94	19,62	4,7	0,00	0,0
2018-07-09 21:00	331	34	50	1,2	20,23	19,13	14,4	1023,52	7,55	19,13	19,94	19,42	4,3	0,00	0,0
2018-07-09 21:30	351	34	51	1,8	20,23	18,53	14,4	1023,52	7,31	18,53	19,94	18,87	3,3	0,00	0,0
2018-07-09 22:00	342	34	54	3,0	20,23	17,43	14,4	1023,52	7,19	16,00	19,94	17,93	4,1	0,00	0,0
2018-07-09 22:30	307	34	55	1,4	20,23	16,53	14,4	1024,52	6,64	16,53	19,94	17,08	3,7	0,00	0,0
2018-07-09 23:00	351	34	58	1,2	20,23	15,63	14,4	1024,52	6,62	15,63	19,94	16,34	3,1	0,00	0,0
2018-07-09 23:30	320	34	60	0,0	20,23	14,93	14,4	1024,52	6,48	14,93	19,94	15,76	3,1	0,00	0,0
2018-07-10 00:00	336	34	66	0,0	20,23	14,03	14,4	1024,52	7,09	14,03	19,94	15,21	2,8	0,00	0,0
2018-07-10 00:30	332	34	69	0,0	20,23	13,33	14,4	1024,52	7,11	13,33	19,94	14,70	2,0	0,00	0,0
2018-07-10 01:00	344	34	73	1,8	20,23	12,72	14,4	1025,52	7,39	12,72	19,94	14,37	2,8	0,00	0,0
2018-07-10 01:30	334	34	73	0,0	20,13	12,42	14,4	1025,52	7,11	12,42	19,84	14,07	3,1	0,00	0,0
2018-07-10 02:00	341	34	76	0,0	20,13	11,72	14,4	1025,52	7,05	11,72	19,84	13,57	1,8	0,00	0,0
2018-07-10 02:30	341	34	77	0,0	20,13	11,32	14,4	1025,52	6,86	11,32	19,84	13,24	1,6	0,00	0,0
2018-07-10 03:00	333	34	80	0,0	20,13	10,72	14,4	1025,52	6,86	10,72	19,84	12,85	1,2	0,00	0,0
2018-07-10 03:30	340	34	81	0,0	20,13	10,32	14,4	1025,52	6,66	10,32	19,84	12,53	1,6	0,00	0,0
2018-07-10 04:00	336	34	84	0,0	20,13	10,02	14,4	1025,52	6,91	10,02	19,84	12,45	1,4	0,00	0,0
2018-07-10 04:30	323	34	86	0,0	20,13	10,42	14,4	1025,52	7,66	10,42	19,84	13,00	1,6	0,00	0,0
2018-07-10 05:00	322	34	78	0,0	20,13	11,32	14,4	1025,52	7,05	11,32	19,84	13,31	0,0	0,00	0,0
2018-07-10 05:30	322	34	79	0,0	20,03	11,12	14,4	1025,52	7,05	11,12	19,74	13,18	0,0	0,00	0,0
2018-07-10 06:00	317	34	78	0,0	20,03	11,72	14,4	1025,52	7,44	11,72	19,74	13,71	1,4	0,00	0,0
2018-07-10 06:30	314	34	73	0,0	20,03	13,43	14,4	1025,52	8,07	13,43	19,74	15,07	2,2	0,00	0,0
2018-07-10 07:00	318	34	68	0,0	20,03	14,53	14,4	1025,52	8,03	14,53	19,74	15,84	1,6	0,00	0,0
2018-07-10 07:30	312	34	66	0,0	20,03	15,63	14,4	1025,52	8,61	15,63	19,74	16,82	2,0	0,00	0,0
2018-07-10 08:00	283	34	61	0,0	20,03	16,63	14,4	1026,52	8,33	16,63	19,74	17,52	2,0	0,00	0,0
2018-07-10 08:30	305	34	58	0,0	20,03	17,13	14,4	1026,52	8,02	17,13	19,74	17,84	1,8	0,00	0,0
2018-07-10 09:00	351	34	49	1,4	20,03	17,93	14,4	1026,52	6,15	17,93	19,74	18,17	2,4	0,00	0,0
2018-07-10 09:30	324	34	46	1,4	20,03	18,63	14,4	1026,52	5,81	18,63	19,74	18,73	2,2	0,00	0,0
2018-07-10 10:00	314	34	46	0,0	20,03	19,53	14,4	1026,52	6,62	19,53	19,74	19,63	2,6	0,00	0,0
2018-07-10 10:30	328	34	45	2,6	20,03	20,03	14,4	1025,52	6,73	19,32	19,74	20,08	2,6	0,00	0,0
2018-07-10 11:00	271	34	42	0,0	20,03	20,73	14,4	1025,52	6,28	20,73	19,74	20,65	2,6	0,00	0,0
2018-07-10 11:30	323	34	37	1,4	20,03	21,43	14,4	1025,52	4,92	21,43	19,74	21,14	3,0	0,00	0,0
2018-07-10 12:00	144	34	39	1,8	20,03	22,33	14,4	1025,52	6,54	22,33	19,74	22,12	3,5	0,00	0,0
2018-07-10 12:30	216	34	37	0,0	20,13	22,93	14,4	1025,52	6,24	22,93	19,84	22,64	2,6	0,00	0,0
2018-07-10 13:00	304	34	37	0,0	20,13	23,13	14,4	1024,52	6,42	23,13	19,84	22,84	3,3	0,00	0,0
2018-07-10 13:30	287	34	35	1,8	20,13	23,63	14,4	1024,52	5,97	23,63	19,84	23,26	2,6	0,00	0,0

Datum	Vindrikt °	Fukt inne Rh%	Fukt ute Rh%	Vindhast m/s	Temp in °C	Temp ute °C	Nb. Mån mm	Tryck Mbar	Daggp °C	Kyleffekt °C	Vix inne °C	Vix ute °C	Vindby m/s	Korr lufttryck	Nederb./dygn mm
2018-07-10 14:00	217	34	35	0,0	20,13	24,23	14,4	1024,52	6,50	24,23	19,84	23,86	3,5	0,00	0,0
2018-07-10 14:30	356	34	34	1,2	20,23	24,43	14,4	1024,52	6,21	24,43	19,94	24,02	3,5	0,00	0,0
2018-07-10 15:00	143	34	33	2,4	20,23	25,84	14,4	1024,52	6,95	25,44	19,94	25,38	4,3	0,00	0,0
2018-07-10 15:30	249	34	32	0,0	20,33	26,24	14,4	1024,52	6,80	26,24	20,04	25,75	4,7	0,00	0,0
2018-07-10 16:00	145	34	29	1,4	20,43	26,84	14,4	1024,52	5,73	26,84	20,14	26,19	3,0	0,00	0,0
2018-07-10 16:30	129	34	30	2,2	20,43	26,34	14,4	1024,52	5,85	26,34	20,14	25,78	3,3	0,00	0,0
2018-07-10 17:00	175	34	28	0,0	20,43	26,94	14,4	1023,52	5,25	26,94	20,14	26,21	2,8	0,00	0,0
2018-07-10 17:30	313	34	29	0,0	20,43	26,34	14,4	1023,52	5,30	26,34	20,14	25,74	3,5	0,00	0,0
2018-07-10 18:00	334	34	28	0,0	20,43	26,34	14,4	1023,52	4,74	26,34	20,14	25,71	3,1	0,00	0,0
2018-07-10 18:30	47	34	27	0,0	20,43	26,84	14,4	1023,52	4,58	26,84	20,14	26,12	2,6	0,00	0,0
2018-07-10 19:00	316	34	28	1,2	20,43	26,84	14,4	1023,52	5,16	26,84	20,14	26,15	2,6	0,00	0,0
2018-07-10 19:30	312	34	28	0,0	20,43	26,84	14,4	1023,52	5,16	26,84	20,14	26,15	3,3	0,00	0,0
2018-07-10 20:00	323	34	28	0,0	20,43	26,84	14,4	1023,52	5,16	26,84	20,14	26,15	2,6	0,00	0,0
2018-07-10 20:30	321	34	29	0,0	20,43	26,34	14,4	1023,52	5,30	26,34	20,14	25,74	2,4	0,00	0,0
2018-07-10 21:00	331	34	29	1,2	20,43	25,53	14,4	1023,52	4,62	25,53	20,14	24,94	2,4	0,00	0,0
2018-07-10 21:30	321	34	32	0,0	20,43	24,53	14,4	1023,52	5,33	24,53	20,14	24,05	1,8	0,00	0,0
2018-07-10 22:00	325	34	32	0,0	20,43	22,23	14,4	1023,52	3,35	22,23	20,14	21,74	2,4	0,00	0,0
2018-07-10 22:30	332	34	33	0,0	20,43	20,83	14,4	1023,52	2,62	20,83	20,14	20,38	1,6	0,00	0,0
2018-07-10 23:00	328	34	35	1,4	20,43	20,23	14,4	1024,52	3,01	20,23	20,14	19,86	3,3	0,00	0,0
2018-07-10 23:30	326	34	36	1,4	20,43	19,73	14,4	1024,52	3,00	19,73	20,14	19,40	2,2	0,00	0,0
2018-07-11 00:00	335	34	37	1,6	20,43	19,43	14,4	1024,52	3,16	19,43	20,14	19,13	3,0	0,00	0,0
2018-07-11 00:30	321	34	41	2,0	20,43	19,33	14,4	1024,52	4,66	19,33	20,14	19,20	3,3	0,00	0,0
2018-07-11 01:00	335	34	45	2,0	20,43	19,03	14,4	1023,52	5,83	19,03	20,14	19,08	3,7	0,00	0,0
2018-07-11 01:30	334	34	48	1,6	20,43	18,43	14,4	1023,52	6,28	18,43	20,14	18,62	4,1	0,00	0,0
2018-07-11 02:00	323	34	49	0,0	20,43	17,83	14,4	1023,52	6,05	17,83	20,14	18,07	3,1	0,00	0,0
2018-07-11 02:30	339	34	53	1,4	20,43	17,03	14,4	1023,52	6,53	17,03	20,14	17,47	1,6	0,00	0,0
2018-07-11 03:00	329	34	54	0,0	20,43	17,33	14,4	1023,52	7,10	17,33	20,14	17,83	2,4	0,00	0,0
2018-07-11 03:30	336	34	56	0,0	20,43	16,93	14,4	1023,52	7,29	16,93	20,14	17,53	2,2	0,00	0,0
2018-07-11 04:00	336	34	57	0,0	20,43	15,63	14,4	1023,52	6,35	15,63	20,14	16,29	1,2	0,00	0,0
2018-07-11 04:30	335	34	63	0,0	20,43	15,33	14,4	1023,52	7,61	15,33	20,14	16,33	1,2	0,00	0,0
2018-07-11 05:00	336	34	60	0,0	20,43	15,93	14,4	1023,52	7,42	15,93	20,14	16,76	1,4	0,00	0,0
2018-07-11 05:30	323	34	62	0,0	20,43	16,13	14,4	1023,52	8,11	16,13	20,14	17,07	1,8	0,00	0,0
2018-07-11 06:00	323	34	62	0,0	20,43	17,03	14,4	1023,52	8,96	17,03	20,14	17,97	1,6	0,00	0,0
2018-07-11 06:30	338	34	56	0,0	20,43	19,33	14,4	1023,52	9,51	19,33	20,14	19,94	2,2	0,00	0,0
2018-07-11 07:00	351	34	54	0,0	20,43	19,93	14,4	1023,52	9,50	19,93	20,14	20,43	0,0	0,00	0,0
2018-07-11 07:30	113	34	53	1,2	20,43	20,83	14,4	1023,52	10,03	20,83	20,14	21,28	2,6	0,00	0,0
2018-07-11 08:00	63	34	48	0,0	20,43	21,13	14,4	1023,52	8,74	21,13	20,14	21,33	2,2	0,00	0,0
2018-07-11 08:30	310	34	47	0,0	20,43	21,33	14,4	1023,52	8,59	21,33	20,14	21,48	2,6	0,00	0,0
2018-07-11 09:00	356	34	45	0,0	20,43	22,53	14,4	1023,52	8,98	22,53	20,14	22,58	1,8	0,00	0,0
2018-07-11 09:30	107	34	42	0,0	20,43	23,53	14,4	1023,52	8,78	23,53	20,14	23,45	2,4	0,00	0,0
2018-07-11 10:00	81	35	40	0,0	20,43	23,53	14,4	1023,52	8,00	23,53	20,18	23,36	2,4	0,00	0,0
2018-07-11 10:30	75	35	38	0,0	20,53	23,73	14,4	1023,52	7,37	23,73	20,28	23,48	1,4	0,00	0,0
2018-07-11 11:00	88	35	38	0,0	20,53	24,03	15,6	1022,52	7,63	24,03	20,28	23,78	3,1	1,20	1,2
2018-07-11 11:30	99	35	36	0,0	20,53	24,33	15,6	1022,52	7,03	24,33	20,28	24,00	1,6	1,20	1,2
2018-07-11 12:00	72	34	35	0,0	20,53	25,03	15,6	1022,52	7,19	25,03	20,24	24,66	2,0	0,00	1,2
2018-07-11 12:30	132	34	35	3,1	20,53	26,44	15,6	1022,52	8,41	25,83	20,24	26,06	3,7	0,00	1,2

Datum	Vindrikt °	Fukt inne Rh%	Fukt ute Rh%	Vindhast m/s	Temp in °C	Temp ute °C	Nb. Mån mm	Tryck Mbar	Daggp °C	Kyleffekt °C	Vix inne °C	Vix ute °C	Vindby m/s	Korr lufttryck	Nederb./dygn mm
2018-07-11 13:00	73	34	33	0,0	20,63	26,64	15,6	1021,52	7,64	26,64	20,34	26,19	3,9	0,00	1,2
2018-07-11 13:30	146	34	32	0,0	20,63	27,84	15,6	1021,52	8,17	27,84	20,34	26,94	3,9	0,00	1,2
2018-07-11 14:00	88	34	33	0,0	20,63	27,04	15,6	1021,52	7,98	27,04	20,34	26,45	3,1	0,00	1,2
2018-07-11 14:30	90	34	32	1,6	20,73	27,94	15,6	1021,52	8,26	27,94	20,44	27,01	4,5	0,00	1,2
2018-07-11 15:00	125	34	32	1,4	20,73	27,54	15,6	1020,52	7,92	27,54	20,44	26,74	3,3	0,00	1,2
2018-07-11 15:30	337	34	31	0,0	20,83	26,94	17,4	1020,52	6,89	26,94	20,54	26,32	3,1	1,80	3,0
2018-07-11 16:00	114	34	31	1,2	20,93	27,84	17,4	1020,52	7,66	27,84	20,64	26,90	4,3	1,80	3,0
2018-07-11 16:30	9	34	27	0,0	20,93	27,84	17,4	1019,52	5,42	27,84	20,64	26,76	3,3	0,00	3,0
2018-07-11 17:00	104	34	30	3,1	20,93	28,64	17,4	1019,52	7,81	28,23	20,64	27,44	5,2	0,00	3,0
2018-07-11 17:30	125	34	30	3,1	20,93	29,14	17,4	1019,52	8,23	28,78	20,64	27,83	4,9	0,00	3,0
2018-07-11 18:00	111	34	33	2,6	21,03	27,34	17,4	1019,52	8,24	27,02	20,74	26,65	5,2	0,00	3,0
2018-07-11 18:30	87	34	34	1,4	21,03	26,64	17,4	1019,52	8,12	26,64	20,74	26,22	4,9	0,00	3,0
2018-07-11 19:00	98	34	33	1,8	21,03	27,54	17,4	1019,52	8,42	27,54	20,74	26,78	3,9	0,00	3,0
2018-07-11 19:30	139	34	33	0,0	21,03	27,14	17,4	1019,52	8,07	27,14	20,74	26,52	3,0	0,00	3,0
2018-07-11 20:00	130	34	33	2,0	21,03	27,04	17,4	1019,52	7,98	27,04	20,74	26,45	3,5	0,00	3,0
2018-07-11 20:30	76	34	33	1,8	21,03	26,54	17,4	1019,52	7,55	26,54	20,74	26,09	3,7	0,00	3,0
2018-07-11 21:00	105	34	36	2,2	21,03	25,33	17,4	1019,52	7,91	25,33	20,74	25,00	4,9	0,00	3,0
2018-07-11 21:30	103	34	38	0,0	21,13	24,03	17,4	1019,52	7,63	24,03	20,84	23,78	5,2	0,00	3,0
2018-07-11 22:00	113	34	41	2,0	21,13	22,23	17,4	1020,52	7,24	22,23	20,84	22,10	2,8	0,00	3,0
2018-07-11 22:30	121	34	43	2,0	21,13	20,93	17,4	1019,52	6,83	20,93	20,84	20,89	3,5	0,00	3,0
2018-07-11 23:00	106	34	45	2,2	21,13	20,03	17,4	1020,52	6,73	20,03	20,84	20,08	3,7	0,00	3,0
2018-07-11 23:30	112	34	46	1,6	21,13	19,43	17,4	1020,52	6,53	19,43	20,84	19,53	3,3	0,00	3,0
2018-07-12 00:00	126	34	46	2,0	21,13	19,03	17,4	1020,52	6,17	19,03	20,84	19,13	3,5	0,00	0,0
2018-07-12 00:30	108	34	47	1,2	21,13	18,43	17,4	1020,52	5,96	18,43	20,84	18,57	3,3	0,00	0,0
2018-07-12 01:00	99	34	49	0,0	21,03	18,03	17,4	1019,52	6,24	18,03	20,74	18,27	2,2	0,00	0,0
2018-07-12 01:30	109	34	51	1,2	21,03	17,93	17,4	1019,52	6,76	17,93	20,74	18,27	2,0	0,00	0,0
2018-07-12 02:00	95	34	52	0,0	21,03	17,53	17,4	1019,52	6,70	17,53	20,74	17,92	2,2	0,00	0,0
2018-07-12 02:30	91	34	55	0,0	21,03	16,73	17,4	1019,52	6,82	16,73	20,74	17,28	1,2	0,00	0,0
2018-07-12 03:00	88	34	59	0,0	21,03	15,83	17,4	1019,52	7,07	15,83	20,74	16,60	0,0	0,00	0,0
2018-07-12 03:30	85	34	61	0,0	21,03	15,33	17,4	1019,52	7,11	15,33	20,74	16,21	0,0	0,00	0,0
2018-07-12 04:00	84	34	61	0,0	21,03	15,13	17,4	1019,52	6,92	15,13	20,74	16,01	0,0	0,00	0,0
2018-07-12 04:30	82	34	62	0,0	21,03	15,13	17,4	1019,52	7,17	15,13	20,74	16,07	0,0	0,00	0,0
2018-07-12 05:00	82	34	63	0,0	21,03	15,33	17,4	1019,52	7,61	15,33	20,74	16,33	0,0	0,00	0,0
2018-07-12 05:30	82	34	64	0,0	21,03	15,23	17,4	1019,52	7,76	15,23	20,74	16,29	0,0	0,00	0,0
2018-07-12 06:00	83	34	62	0,0	21,03	16,63	17,4	1018,52	8,58	16,63	20,74	17,57	0,0	0,00	0,0
2018-07-12 06:30	87	35	54	0,0	21,03	18,73	17,4	1018,52	8,39	18,73	20,78	19,23	1,4	0,00	0,0
2018-07-12 07:00	101	35	56	0,0	21,03	18,73	17,4	1018,52	8,96	18,73	20,78	19,34	2,0	0,00	0,0
2018-07-12 07:30	97	35	55	0,0	21,03	19,73	17,4	1018,52	9,60	19,73	20,78	20,28	0,0	0,00	0,0
2018-07-12 08:00	113	35	50	1,6	21,03	20,53	17,4	1018,52	8,83	20,53	20,78	20,82	2,8	0,00	0,0
2018-07-12 08:30	128	35	49	0,0	21,03	20,33	17,4	1018,52	8,33	20,33	20,78	20,57	2,2	0,00	0,0
2018-07-12 09:00	110	35	50	0,0	21,03	20,53	17,4	1018,52	8,83	20,53	20,78	20,82	1,8	0,00	0,0
2018-07-12 09:30	115	35	49	0,0	21,03	20,43	17,4	1018,52	8,42	20,43	20,78	20,67	1,8	0,00	0,0
2018-07-12 10:00	98	35	49	0,0	21,03	21,13	17,4	1018,52	9,06	21,13	20,78	21,37	1,6	0,00	0,0
2018-07-12 10:30	128	35	43	1,8	21,03	22,13	17,4	1018,52	7,90	22,13	20,78	22,09	2,2	0,00	0,0
2018-07-12 11:00	115	35	45	2,2	21,03	21,93	17,4	1018,52	8,44	21,93	20,78	21,98	2,4	0,00	0,0
2018-07-12 11:30	93	35	42	1,8	21,13	23,03	17,4	1018,52	8,33	23,03	20,88	22,95	3,1	0,00	0,0

Datum	Vindrikt °	Fukt inne Rh%	Fukt ute Rh%	Vindhast m/s	Temp in °C	Temp ute °C	Nb. Mån mm	Tryck Mbar	Daggp °C	Kyleffekt °C	Vix inne °C	Vix ute °C	Vindby m/s	Korr lufttryck	Nederb./dygn mm
2018-07-12 12:00	126	35	37	1,8	21,13	23,53	17,4	1018,52	6,77	23,53	20,88	23,24	3,3	0,00	0,0
2018-07-12 12:30	181	35	35	2,6	21,13	24,63	17,4	1018,52	6,85	24,17	20,88	24,26	4,1	0,00	0,0
2018-07-12 13:00	95	35	34	2,0	21,13	24,73	17,4	1017,52	6,47	24,73	20,88	24,32	3,3	0,00	0,0
2018-07-12 13:30	118	35	35	2,0	21,13	25,23	17,4	1017,52	7,37	25,23	20,88	24,86	3,3	0,00	0,0
2018-07-12 14:00	116	35	36	2,6	21,13	24,33	17,4	1017,52	7,03	23,86	20,88	24,00	3,3	0,00	0,0
2018-07-12 14:30	128	35	36	2,4	21,13	24,53	17,4	1017,52	7,21	24,07	20,88	24,20	3,5	0,00	0,0
2018-07-12 15:00	95	35	36	1,2	21,13	23,93	17,4	1017,52	6,68	23,93	20,88	23,60	3,7	0,00	0,0
2018-07-12 15:30	137	35	37	1,8	21,13	23,73	17,4	1017,52	6,94	23,73	20,88	23,44	3,1	0,00	0,0
2018-07-12 16:00	278	35	45	2,2	21,23	22,83	17,4	1017,52	9,25	22,83	20,98	22,88	4,3	0,00	0,0
2018-07-12 16:30	20	35	43	1,8	21,23	23,23	17,4	1017,52	8,89	23,23	20,98	23,19	4,1	0,00	0,0
2018-07-12 17:00	278	35	35	1,6	21,23	24,33	17,4	1017,52	6,58	24,33	20,98	23,96	3,7	0,00	0,0
2018-07-12 17:30	296	35	34	0,0	21,23	25,33	18,6	1016,51	6,99	25,33	20,98	24,92	13,8	1,20	1,2
2018-07-12 18:00	124	35	57	1,6	21,23	20,23	18,6	1017,52	10,63	20,23	20,98	20,89	3,7	1,20	1,2
2018-07-12 18:30	118	35	68	1,4	21,23	18,53	18,6	1017,52	11,83	18,53	20,98	19,84	3,1	0,00	1,2
2018-07-12 19:00	351	35	65	2,4	21,23	19,43	18,6	1017,52	11,96	18,69	20,98	20,56	2,4	0,00	1,2
2018-07-12 19:30	327	35	57	0,0	21,23	21,03	18,6	1016,51	11,37	21,03	20,98	21,69	2,0	0,00	1,2
2018-07-12 20:00	333	35	61	0,0	21,23	21,63	18,6	1016,51	13,02	21,63	20,98	22,52	1,2	0,00	1,2
2018-07-12 20:30	325	35	63	0,0	21,23	21,13	18,6	1017,52	13,07	21,13	20,98	22,14	3,1	0,00	1,2
2018-07-12 21:00	334	35	57	0,0	21,23	20,13	18,6	1017,52	10,53	20,13	20,98	20,79	1,4	0,00	1,2
2018-07-12 21:30	331	35	58	0,0	21,23	19,13	18,6	1017,52	9,88	19,13	20,98	19,85	1,6	0,00	1,2
2018-07-12 22:00	330	35	62	0,0	21,23	18,93	18,6	1017,52	10,74	18,93	20,98	19,88	0,0	0,00	1,2
2018-07-12 22:30	330	35	72	0,0	21,23	17,83	18,6	1017,52	12,07	17,83	20,98	19,40	0,0	0,00	1,2
2018-07-12 23:00	330	35	76	0,0	21,23	16,53	18,6	1017,52	11,67	16,53	20,98	18,37	0,0	0,00	1,2
2018-07-12 23:30	330	35	79	0,0	21,23	16,03	18,6	1017,52	11,80	16,03	20,98	18,09	0,0	0,00	1,2
2018-07-13 00:00	330	35	79	0,0	21,23	15,63	18,6	1017,52	11,41	15,63	20,98	17,69	1,2	0,00	0,0
2018-07-13 00:30	331	35	82	0,0	21,23	14,53	18,6	1017,52	10,93	14,53	20,98	16,80	0,0	0,00	0,0
2018-07-13 01:00	331	35	85	0,0	21,23	14,03	18,6	1017,52	11,00	14,03	20,98	16,53	0,0	0,00	0,0
2018-07-13 01:30	331	35	87	0,0	21,13	13,93	18,6	1017,52	11,27	13,93	20,88	16,58	0,0	0,00	0,0
2018-07-13 02:00	339	35	88	1,2	21,13	13,63	18,6	1017,52	11,15	13,63	20,88	16,36	1,6	0,00	0,0
2018-07-13 02:30	343	35	89	0,0	21,13	14,53	18,6	1017,52	12,21	14,53	20,88	17,34	1,8	0,00	0,0
2018-07-13 03:00	331	35	87	1,4	21,13	14,03	18,6	1016,51	11,37	14,03	20,88	16,68	3,3	0,00	0,0
2018-07-13 03:30	325	35	85	1,2	21,13	13,83	18,6	1016,51	10,81	13,83	20,88	16,33	3,1	0,00	0,0
2018-07-13 04:00	342	35	84	0,0	21,13	13,73	18,6	1016,51	10,53	13,73	20,88	16,15	1,8	0,00	0,0
2018-07-13 04:30	341	35	87	0,0	21,03	13,33	18,6	1017,52	10,68	13,33	20,78	15,98	3,1	0,00	0,0
2018-07-13 05:00	339	35	87	0,0	21,03	13,53	18,6	1016,51	10,88	13,53	20,78	16,18	1,4	0,00	0,0
2018-07-13 05:30	339	35	88	0,0	21,03	13,23	18,6	1016,51	10,76	13,23	20,78	15,96	0,0	0,00	0,0
2018-07-13 06:00	356	35	89	0,0	21,03	13,53	18,6	1016,51	11,23	13,53	20,78	16,34	2,2	0,00	0,0
2018-07-13 06:30	351	35	82	0,0	21,03	15,13	18,6	1016,51	11,51	15,13	20,78	17,40	1,8	0,00	0,0
2018-07-13 07:00	332	35	83	0,0	21,03	14,23	18,6	1016,51	10,83	14,23	20,78	16,58	1,6	0,00	0,0
2018-07-13 07:30	329	35	86	0,0	21,03	14,03	18,6	1017,52	11,19	14,03	20,78	16,60	1,6	0,00	0,0
2018-07-13 08:00	329	35	86	0,0	20,93	13,83	18,6	1016,51	10,99	13,83	20,68	16,40	0,0	0,00	0,0
2018-07-13 08:30	331	35	84	0,0	20,93	14,03	18,6	1017,52	10,82	14,03	20,68	16,45	1,6	0,00	0,0
2018-07-13 09:00	344	35	82	0,0	20,93	14,43	18,6	1017,52	10,83	14,43	20,68	16,70	2,0	0,00	0,0
2018-07-13 09:30	351	35	81	0,0	20,93	15,03	18,6	1017,52	11,22	15,03	20,68	17,23	3,0	0,00	0,0
2018-07-13 10:00	322	35	73	1,6	20,93	16,43	18,6	1017,52	10,94	16,43	20,68	18,07	2,2	0,00	0,0
2018-07-13 10:30	328	35	70	0,0	20,93	17,23	18,6	1017,52	11,05	17,23	20,68	18,67	2,2	0,00	0,0

Datum	Vindrikt °	Fukt inne Rh%	Fukt ute Rh%	Vindhast m/s	Temp in °C	Temp ute °C	Nb. Mån mm	Tryck Mbar	Daggp °C	Kyleffekt °C	Vix inne °C	Vix ute °C	Vindby m/s	Korr lufttryck	Nederb./dygn mm
2018-07-13 11:00	344	35	71	0,0	20,93	16,93	18,6	1017,52	10,99	16,93	20,68	18,44	2,2	0,00	0,0
2018-07-13 11:30	309	35	55	0,0	20,93	18,73	18,6	1016,51	8,67	18,73	20,68	19,28	3,5	0,00	0,0
2018-07-13 12:00	318	35	55	0,0	20,93	18,83	18,6	1016,51	8,77	18,83	20,68	19,38	3,7	0,00	0,0
2018-07-13 12:30	340	35	48	2,6	20,93	19,03	18,6	1016,51	6,83	18,26	20,68	19,22	4,7	0,00	0,0
2018-07-13 13:00	298	35	46	0,0	20,93	20,53	18,6	1016,51	7,52	20,53	20,68	20,63	4,3	0,00	0,0
2018-07-13 13:30	312	35	44	2,0	21,03	21,53	18,6	1016,51	7,73	21,53	20,78	21,54	4,7	0,00	0,0
2018-07-13 14:00	338	35	39	0,0	21,03	22,03	18,6	1015,51	6,28	22,03	20,78	21,82	3,3	0,00	0,0
2018-07-13 14:30	332	35	38	2,8	21,13	22,73	18,6	1015,51	6,48	21,79	20,88	22,48	3,9	0,00	0,0
2018-07-13 15:00	322	35	36	1,6	21,13	23,13	18,6	1015,51	5,98	23,13	20,88	22,80	4,3	0,00	0,0
2018-07-13 15:30	236	35	36	1,4	21,13	23,33	18,6	1015,51	6,16	23,33	20,88	23,00	5,0	0,00	0,0
2018-07-13 16:00	302	35	37	1,4	21,23	23,13	18,6	1015,51	6,42	23,13	20,98	22,84	4,7	0,00	0,0
2018-07-13 16:30	248	35	38	0,0	21,13	23,63	18,6	1015,51	7,28	23,63	20,88	23,38	4,1	0,00	0,0
2018-07-13 17:00	340	35	36	2,2	21,13	24,23	18,6	1014,51	6,95	24,23	20,88	23,90	4,7	0,00	0,0
2018-07-13 17:30	286	35	34	1,8	21,13	24,73	18,6	1014,51	6,47	24,73	20,88	24,32	3,9	0,00	0,0
2018-07-13 18:00	318	35	35	0,0	21,13	23,93	18,6	1014,51	6,24	23,93	20,88	23,56	4,3	0,00	0,0
2018-07-13 18:30	335	35	36	2,8	21,13	23,23	18,6	1014,51	6,07	22,33	20,88	22,90	3,7	0,00	0,0
2018-07-13 19:00	335	35	37	2,2	21,13	23,03	18,6	1014,51	6,33	23,03	20,88	22,74	3,0	0,00	0,0
2018-07-13 19:30	351	35	40	1,6	21,13	22,43	18,6	1014,51	7,03	22,43	20,88	22,26	3,5	0,00	0,0
2018-07-13 20:00	327	35	42	0,0	21,13	22,13	18,6	1014,51	7,53	22,13	20,88	22,05	3,0	0,00	0,0
2018-07-13 20:30	316	35	41	1,4	21,13	22,33	18,6	1015,51	7,33	22,33	20,88	22,20	3,3	0,00	0,0
2018-07-13 21:00	351	35	39	1,2	21,13	22,13	18,6	1015,51	6,36	22,13	20,88	21,92	4,1	0,00	0,0
2018-07-13 21:30	330	35	42	2,0	21,13	21,43	18,6	1015,51	6,91	21,43	20,88	21,35	3,9	0,00	0,0
2018-07-13 22:00	351	35	44	0,0	21,13	20,73	18,6	1015,51	7,01	20,73	20,88	20,74	3,1	0,00	0,0
2018-07-13 22:30	326	35	46	0,0	21,13	19,63	18,6	1015,51	6,71	19,63	20,88	19,73	3,0	0,00	0,0
2018-07-13 23:00	323	35	50	1,2	21,03	18,63	18,6	1015,51	7,10	18,63	20,78	18,92	2,4	0,00	0,0
2018-07-13 23:30	331	35	55	0,0	21,03	17,33	18,6	1015,51	7,38	17,33	20,78	17,88	2,4	0,00	0,0
2018-07-14 00:00	315	35	56	1,8	21,03	17,33	18,6	1015,51	7,66	17,33	20,78	17,93	2,8	0,00	0,0
2018-07-14 00:30	326	35	60	1,8	21,03	16,63	18,6	1015,51	8,08	16,63	20,78	17,46	3,0	0,00	0,0
2018-07-14 01:00	324	35	61	0,0	21,03	16,43	18,6	1015,51	8,14	16,43	20,78	17,32	3,1	0,00	0,0
2018-07-14 01:30	337	35	68	1,8	21,03	15,23	18,6	1015,51	8,69	15,23	20,78	16,54	2,6	0,00	0,0
2018-07-14 02:00	326	35	68	0,0	21,03	15,13	18,6	1015,51	8,60	15,13	20,78	16,44	1,8	0,00	0,0
2018-07-14 02:30	332	35	71	0,0	21,03	14,73	18,6	1015,51	8,88	14,73	20,78	16,23	2,6	0,00	0,0
2018-07-14 03:00	317	35	71	0,0	20,93	14,43	18,6	1015,51	8,60	14,43	20,68	15,93	2,2	0,00	0,0
2018-07-14 03:30	316	35	72	0,0	20,93	13,63	18,6	1015,51	8,05	13,63	20,68	15,20	0,0	0,00	0,0
2018-07-14 04:00	317	35	74	0,0	20,93	12,92	18,6	1016,51	7,79	12,92	20,68	14,63	0,0	0,00	0,0
2018-07-14 04:30	342	35	81	0,0	20,93	13,12	18,6	1015,51	9,38	13,12	20,68	15,33	1,8	0,00	0,0
2018-07-14 05:00	346	35	80	0,0	20,93	12,82	18,6	1016,51	8,89	12,82	20,68	14,96	2,0	0,00	0,0
2018-07-14 05:30	341	35	78	0,0	20,93	13,33	18,6	1016,51	8,99	13,33	20,68	15,31	1,6	0,00	0,0
2018-07-14 06:00	342	35	76	0,0	20,93	14,43	18,6	1015,51	9,65	14,43	20,68	16,27	0,0	0,00	0,0
2018-07-14 06:30	341	35	67	0,0	20,83	16,13	18,6	1015,51	9,32	16,13	20,58	17,38	1,2	0,00	0,0
2018-07-14 07:00	333	35	63	0,0	20,83	16,53	18,6	1015,51	8,74	16,53	20,58	17,53	1,4	0,00	0,0
2018-07-14 07:30	331	35	62	0,0	20,83	17,33	18,6	1015,51	9,24	17,33	20,58	18,28	1,4	0,00	0,0
2018-07-14 08:00	330	35	58	0,0	20,83	18,03	18,6	1015,51	8,85	18,03	20,58	18,75	1,6	0,00	0,0
2018-07-14 08:30	305	35	57	0,0	20,83	18,53	18,6	1015,51	9,05	18,53	20,58	19,19	1,4	0,00	0,0
2018-07-14 09:00	322	35	53	0,0	20,83	19,03	18,6	1015,51	8,37	19,03	20,58	19,48	0,0	0,00	0,0
2018-07-14 09:30	26	35	50	0,0	20,83	19,73	18,6	1015,51	8,10	19,73	20,58	20,02	2,0	0,00	0,0

Datum	Vindrikt °	Fukt inne Rh%	Fukt ute Rh%	Vindhast m/s	Temp in °C	Temp ute °C	Nb. Mån mm	Tryck Mbar	Daggp °C	Kyleffekt °C	Vix inne °C	Vix ute °C	Vindby m/s	Korr lufttryck	Nederb./dygn mm
2018-07-14 10:00	33	35	48	0,0	20,83	20,63	18,6	1015,51	8,28	20,63	20,58	20,82	2,4	0,00	0,0
2018-07-14 10:30	124	35	48	1,8	20,83	21,23	18,6	1015,51	8,83	21,23	20,58	21,43	2,8	0,00	0,0
2018-07-14 11:00	135	35	46	0,0	20,93	21,83	18,6	1015,51	8,70	21,83	20,68	21,93	2,4	0,00	0,0
2018-07-14 11:30	325	35	45	0,0	20,93	22,13	18,6	1015,51	8,62	22,13	20,68	22,18	2,4	0,00	0,0
2018-07-14 12:00	113	35	45	1,4	20,93	23,13	18,6	1014,51	9,52	23,13	20,68	23,18	4,3	0,00	0,0
2018-07-14 12:30	24	35	44	1,6	20,93	23,13	18,6	1014,51	9,16	23,13	20,68	23,14	2,8	0,00	0,0
2018-07-14 13:00	156	35	42	2,6	20,93	23,63	18,6	1014,51	8,87	23,12	20,68	23,55	4,1	0,00	0,0
2018-07-14 13:30	133	35	39	3,7	21,03	24,53	18,6	1014,51	8,49	23,12	20,78	24,32	3,7	0,00	0,0
2018-07-14 14:00	169	35	37	0,0	21,03	25,13	18,6	1013,51	8,17	25,13	20,78	24,84	3,9	0,00	0,0
2018-07-14 14:30	221	35	36	1,2	21,13	25,84	18,6	1013,51	8,34	25,84	20,88	25,50	4,5	0,00	0,0
2018-07-14 15:00	166	36	35	2,2	21,13	26,34	18,6	1013,51	8,33	26,34	20,92	25,96	4,5	0,00	0,0
2018-07-14 15:30	144	36	37	0,0	21,23	25,23	18,6	1013,51	8,26	25,23	21,02	24,94	4,1	0,00	0,0
2018-07-14 16:00	264	36	38	0,0	21,33	25,53	18,6	1013,51	8,95	25,53	21,12	25,28	4,1	0,00	0,0
2018-07-14 16:30	280	36	36	0,0	21,33	26,44	18,6	1013,51	8,87	26,44	21,12	26,10	3,1	0,00	0,0
2018-07-14 17:00	317	36	39	0,0	21,33	24,43	18,6	1012,51	8,40	24,43	21,12	24,22	2,4	0,00	0,0
2018-07-14 17:30	313	36	39	1,2	21,33	24,83	18,6	1012,51	8,75	24,83	21,12	24,62	2,4	0,00	0,0
2018-07-14 18:00	313	36	38	0,0	21,33	25,33	18,6	1012,51	8,77	25,33	21,12	25,08	1,8	0,00	0,0
2018-07-14 18:30	61	36	36	1,4	21,33	26,54	18,6	1012,51	8,96	26,54	21,12	26,20	2,4	0,00	0,0
2018-07-14 19:00	121	36	34	2,6	21,33	27,04	18,6	1012,51	8,47	26,71	21,12	26,49	2,8	0,00	0,0
2018-07-14 19:30	33	36	34	0,0	21,33	25,84	18,6	1012,51	7,43	25,84	21,12	25,42	3,0	0,00	0,0
2018-07-14 20:00	139	36	41	0,0	21,33	23,53	18,6	1012,51	8,40	23,53	21,12	23,41	4,5	0,00	0,0
2018-07-14 20:30	147	36	47	1,4	21,33	21,83	18,6	1012,51	9,04	21,83	21,12	21,98	4,5	0,00	0,0
2018-07-14 21:00	111	36	50	0,0	21,33	21,13	18,6	1013,51	9,38	21,13	21,12	21,42	3,1	0,00	0,0
2018-07-14 21:30	168	36	53	0,0	21,43	20,43	18,6	1013,51	9,66	20,43	21,22	20,88	3,0	0,00	0,0
2018-07-14 22:00	170	36	53	0,0	21,43	20,33	18,6	1013,51	9,57	20,33	21,22	20,78	1,2	0,00	0,0
2018-07-14 22:30	172	36	57	0,0	21,43	19,53	18,6	1013,51	9,98	19,53	21,22	20,19	0,0	0,00	0,0
2018-07-14 23:00	269	36	70	0,0	21,43	18,23	18,6	1013,51	12,00	18,23	21,22	19,67	4,1	0,00	0,0
2018-07-14 23:30	312	36	75	0,0	21,43	17,13	18,6	1014,51	12,04	17,13	21,22	18,91	3,3	0,00	0,0
2018-07-15 00:00	315	36	78	0,0	21,43	15,93	18,6	1014,51	11,50	15,93	21,22	17,91	3,0	0,00	0,0
2018-07-15 00:30	315	36	80	0,0	21,33	15,03	18,6	1013,51	11,03	15,03	21,12	17,16	1,4	0,00	0,0
2018-07-15 01:00	313	36	86	0,0	21,33	14,43	18,6	1014,51	11,58	14,43	21,12	17,00	1,4	0,00	0,0
2018-07-15 01:30	312	36	86	0,0	21,33	14,23	18,6	1014,51	11,38	14,23	21,12	16,80	0,0	0,00	0,0
2018-07-15 02:00	326	36	85	0,0	21,33	13,83	18,6	1014,51	10,81	13,83	21,12	16,33	1,4	0,00	0,0
2018-07-15 02:30	323	36	88	0,0	21,33	13,43	18,6	1014,51	10,96	13,43	21,12	16,16	2,2	0,00	0,0
2018-07-15 03:00	332	36	89	0,0	21,33	13,12	18,6	1014,51	10,84	13,12	21,12	15,94	2,2	0,00	0,0
2018-07-15 03:30	337	36	94	1,6	21,33	12,62	18,6	1014,51	11,20	12,62	21,12	15,84	2,8	0,00	0,0
2018-07-15 04:00	328	36	94	0,0	21,33	13,02	18,6	1014,51	11,59	13,02	21,12	16,24	2,6	0,00	0,0
2018-07-15 04:30	323	36	93	0,0	21,33	12,72	18,6	1014,51	11,13	12,72	21,12	15,86	1,6	0,00	0,0
2018-07-15 05:00	321	36	92	0,0	21,33	13,02	18,6	1014,51	11,26	13,02	21,12	16,08	1,6	0,00	0,0
2018-07-15 05:30	321	36	91	0,0	21,33	13,12	18,6	1015,51	11,18	13,12	21,12	16,10	0,0	0,00	0,0
2018-07-15 06:00	325	36	90	0,0	21,33	13,93	18,6	1015,51	11,80	13,93	21,12	16,82	0,0	0,00	0,0
2018-07-15 06:30	327	36	86	0,0	21,23	15,43	18,6	1015,51	12,56	15,43	21,02	18,01	0,0	0,00	0,0
2018-07-15 07:00	324	36	76	0,0	21,23	16,63	18,6	1015,51	11,77	16,63	21,02	18,47	1,2	0,00	0,0
2018-07-15 07:30	328	36	68	0,0	21,23	17,13	18,6	1015,51	10,50	17,13	21,02	18,44	2,0	0,00	0,0
2018-07-15 08:00	320	36	61	0,0	21,23	17,33	18,6	1015,51	8,99	17,33	21,02	18,22	2,2	0,00	0,0
2018-07-15 08:30	340	36	61	0,0	21,23	17,23	18,6	1015,51	8,89	17,23	21,02	18,12	3,1	0,00	0,0

Datum	Vindrikt °	Fukt inne Rh%	Fukt ute Rh%	Vindhast m/s	Temp in °C	Temp ute °C	Nb. Mån mm	Tryck Mbar	Daggp °C	Kyleffekt °C	Vix inne °C	Vix ute °C	Vindby m/s	Korr lufttryck	Nederb./dygn mm
2018-07-15 09:00	337	36	51	0,0	21,23	18,43	18,6	1015,51	7,22	18,43	21,02	18,77	2,2	0,00	0,0
2018-07-15 09:30	333	36	41	0,0	21,23	19,23	18,6	1015,51	4,57	19,23	21,02	19,10	2,4	0,00	0,0
2018-07-15 10:00	320	36	38	0,0	21,23	20,23	18,6	1015,51	4,28	20,23	21,02	19,98	2,6	0,00	0,0
2018-07-15 10:30	341	36	36	0,0	21,23	20,63	18,6	1015,51	3,79	20,63	21,02	20,30	2,4	0,00	0,0
2018-07-15 11:00	337	36	37	0,0	21,23	21,43	18,6	1015,51	4,92	21,43	21,02	21,14	2,0	0,00	0,0
2018-07-15 11:30	317	36	36	1,4	21,33	22,13	18,6	1016,51	5,11	22,13	21,12	21,80	4,9	0,00	0,0
2018-07-15 12:00	340	36	36	1,4	21,33	21,53	18,6	1016,51	4,58	21,53	21,12	21,20	3,5	0,00	0,0
2018-07-15 12:30	324	36	36	0,0	21,33	22,23	18,6	1016,51	5,20	22,23	21,12	21,90	3,0	0,00	0,0
2018-07-15 13:00	329	36	36	1,6	21,33	22,33	18,6	1016,51	5,28	22,33	21,12	22,00	4,3	0,00	0,0
2018-07-15 13:30	327	36	35	1,6	21,43	22,73	18,6	1016,51	5,19	22,73	21,22	22,36	3,1	0,00	0,0
2018-07-15 14:00	92	36	35	0,0	21,53	23,93	18,6	1016,51	6,24	23,93	21,32	23,56	2,8	0,00	0,0
2018-07-15 14:30	97	36	34	0,0	21,53	24,83	18,6	1015,51	6,56	24,83	21,32	24,42	3,1	0,00	0,0
2018-07-15 15:00	114	36	34	0,0	21,53	25,13	18,6	1016,51	6,82	25,13	21,32	24,72	2,8	0,00	0,0
2018-07-15 15:30	230	36	34	1,2	21,53	25,13	18,6	1016,51	6,82	25,13	21,32	24,72	1,8	0,00	0,0
2018-07-15 16:00	337	36	34	1,8	21,63	24,73	18,6	1016,51	6,47	24,73	21,42	24,32	3,3	0,00	0,0
2018-07-15 16:30	351	36	35	0,0	21,63	24,23	18,6	1016,51	6,50	24,23	21,42	23,86	3,3	0,00	0,0
2018-07-15 17:00	274	36	34	0,0	21,63	24,63	18,6	1016,51	6,38	24,63	21,42	24,22	3,7	0,00	0,0
2018-07-15 17:30	320	36	35	1,4	21,63	24,53	18,6	1016,51	6,76	24,53	21,42	24,16	2,8	0,00	0,0
2018-07-15 18:00	333	36	34	3,3	21,63	24,93	18,6	1016,51	6,64	23,89	21,42	24,52	4,1	0,00	0,0
2018-07-15 18:30	328	36	34	1,2	21,63	24,63	18,6	1016,51	6,38	24,63	21,42	24,22	3,7	0,00	0,0
2018-07-15 19:00	325	36	35	0,0	21,63	24,43	18,6	1016,51	6,67	24,43	21,42	24,06	3,3	0,00	0,0
2018-07-15 19:30	332	36	34	0,0	21,63	24,83	18,6	1016,51	6,56	24,83	21,42	24,42	3,3	0,00	0,0
2018-07-15 20:00	328	36	36	0,0	21,63	23,63	18,6	1016,51	6,42	23,63	21,42	23,30	2,6	0,00	0,0
2018-07-15 20:30	334	36	36	1,6	21,63	23,63	18,6	1016,51	6,42	23,63	21,42	23,30	2,6	0,00	0,0
2018-07-15 21:00	329	36	37	0,0	21,63	23,43	18,6	1016,51	6,68	23,43	21,42	23,14	2,0	0,00	0,0
2018-07-15 21:30	331	36	40	0,0	21,63	22,63	18,6	1016,51	7,21	22,63	21,42	22,46	1,4	0,00	0,0
2018-07-15 22:00	331	36	45	0,0	21,63	20,83	18,6	1016,51	7,45	20,83	21,42	20,88	0,0	0,00	0,0
2018-07-15 22:30	332	36	47	0,0	21,63	20,23	18,6	1017,52	7,59	20,23	21,42	20,38	0,0	0,00	0,0
2018-07-15 23:00	319	36	49	0,0	21,63	19,53	18,6	1017,52	7,60	19,53	21,42	19,77	1,4	0,00	0,0
2018-07-15 23:30	351	36	53	0,0	21,63	18,83	18,6	1017,52	8,19	18,83	21,42	19,28	0,0	0,00	0,0
2018-07-16 00:00	44	36	55	0,0	21,63	18,33	18,6	1017,52	8,30	18,33	21,42	18,88	0,0	0,00	0,0
2018-07-16 00:30	57	36	57	0,0	21,53	17,93	18,6	1017,52	8,49	17,93	21,32	18,59	0,0	0,00	0,0
2018-07-16 01:00	76	36	61	0,0	21,53	17,43	18,6	1018,52	9,08	17,43	21,32	18,32	0,0	0,00	0,0
2018-07-16 01:30	314	36	62	0,0	21,53	17,13	18,6	1018,52	9,05	17,13	21,32	18,08	1,4	0,00	0,0
2018-07-16 02:00	294	36	64	0,0	21,53	16,83	18,6	1018,52	9,27	16,83	21,32	17,89	2,2	0,00	0,0
2018-07-16 02:30	242	36	67	0,0	21,53	16,33	18,6	1018,52	9,51	16,33	21,32	17,58	2,0	0,00	0,0
2018-07-16 03:00	115	36	68	0,0	21,53	16,23	18,6	1018,52	9,64	16,23	21,32	17,54	1,8	0,00	0,0
2018-07-16 03:30	322	36	69	0,0	21,53	15,93	18,6	1018,52	9,58	15,93	21,32	17,31	2,2	0,00	0,0
2018-07-16 04:00	176	36	71	0,0	21,53	15,63	18,6	1018,52	9,74	15,63	21,32	17,14	1,8	0,00	0,0
2018-07-16 04:30	268	36	71	0,0	21,53	15,83	18,6	1018,52	9,93	15,83	21,32	17,34	1,6	0,00	0,0
2018-07-16 05:00	291	36	71	1,8	21,53	15,83	18,6	1018,52	9,93	15,83	21,32	17,34	2,8	0,00	0,0
2018-07-16 05:30	356	36	70	0,0	21,43	16,13	18,6	1018,52	10,00	16,13	21,22	17,57	1,6	0,00	0,0
2018-07-16 06:00	110	36	66	0,0	21,43	17,13	18,6	1018,52	10,03	17,13	21,22	18,32	1,6	0,00	0,0
2018-07-16 06:30	92	36	63	0,0	21,43	17,93	18,6	1018,52	10,06	17,93	21,22	18,94	1,4	0,00	0,0
2018-07-16 07:00	12	36	59	0,0	21,43	19,13	18,6	1018,52	10,15	19,13	21,22	19,90	1,2	0,00	0,0
2018-07-16 07:30	78	36	54	1,2	21,43	19,93	18,6	1018,52	9,50	19,93	21,22	20,43	1,4	0,00	0,0

Datum	Vindrikt °	Fukt inne Rh%	Fukt ute Rh%	Vindhast m/s	Temp in °C	Temp ute °C	Nb. Mån mm	Tryck Mbar	Daggp °C	Kyleffekt °C	Vix inne °C	Vix ute °C	Vindby m/s	Korr lufttryck	Nederb./dygn mm
2018-07-16 08:00	82	36	52	0,0	21,43	21,03	18,6	1018,52	9,91	21,03	21,22	21,43	2,6	0,00	0,0
2018-07-16 08:30	92	36	48	0,0	21,43	22,13	18,6	1018,52	9,65	22,13	21,22	22,33	2,0	0,00	0,0
2018-07-16 09:00	97	36	46	2,4	21,43	22,73	18,6	1018,52	9,51	22,17	21,22	22,83	3,9	0,00	0,0
2018-07-16 09:30	80	36	44	0,0	21,43	23,53	18,6	1018,52	9,52	23,53	21,22	23,54	3,9	0,00	0,0
2018-07-16 10:00	91	36	42	2,2	21,43	24,13	18,6	1017,52	9,32	24,13	21,22	24,05	4,7	0,00	0,0
2018-07-16 10:30	92	36	41	1,6	21,43	24,83	18,6	1017,52	9,55	24,83	21,22	24,71	4,9	0,00	0,0
2018-07-16 11:00	89	36	40	2,2	21,43	25,63	18,6	1017,52	9,87	25,63	21,22	25,46	4,7	0,00	0,0
2018-07-16 11:30	95	36	39	1,6	21,53	26,04	18,6	1017,52	9,81	26,04	21,32	25,82	4,1	0,00	0,0
2018-07-16 12:00	110	36	37	2,0	21,53	26,64	18,6	1017,52	9,49	26,64	21,32	26,34	4,1	0,00	0,0
2018-07-16 12:30	105	36	34	2,0	21,53	27,44	18,6	1017,52	8,81	27,44	21,32	26,76	3,7	0,00	0,0
2018-07-16 13:00	121	36	32	2,8	21,53	28,24	18,6	1017,52	8,52	27,80	21,32	27,23	5,0	0,00	0,0
2018-07-16 13:30	141	36	29	3,7	21,53	28,74	18,6	1017,52	7,34	28,02	21,32	27,47	6,4	0,00	0,0
2018-07-16 14:00	159	36	30	2,0	21,63	29,34	18,6	1017,52	8,41	29,34	21,42	27,99	6,0	0,00	0,0
2018-07-16 14:30	163	36	26	2,2	21,63	29,44	18,6	1017,52	6,15	29,44	21,42	27,90	7,1	0,00	0,0
2018-07-16 15:00	112	36	26	3,7	21,73	29,84	18,6	1017,52	6,48	29,31	21,52	28,22	6,0	0,00	0,0
2018-07-16 15:30	154	36	25	0,0	21,83	30,34	18,6	1016,51	6,25	30,34	21,62	28,60	5,4	0,00	0,0
2018-07-16 16:00	113	36	23	3,5	21,93	30,64	18,6	1016,51	5,12	30,33	21,72	28,77	5,8	0,00	0,0
2018-07-16 16:30	156	36	23	2,4	21,93	30,54	18,6	1016,51	5,04	30,40	21,72	28,69	6,6	0,00	0,0
2018-07-16 17:00	158	36	23	2,0	21,93	30,64	18,6	1016,51	5,12	30,64	21,72	28,77	5,2	0,00	0,0
2018-07-16 17:30	107	36	23	2,6	21,93	30,84	18,6	1016,51	5,29	30,72	21,72	28,94	5,2	0,00	0,0
2018-07-16 18:00	132	36	23	2,8	21,83	30,64	18,6	1016,51	5,12	30,42	21,62	28,77	6,4	0,00	0,0
2018-07-16 18:30	137	36	23	2,0	21,83	30,44	18,6	1016,51	4,96	30,44	21,62	28,60	5,4	0,00	0,0
2018-07-16 19:00	107	36	23	1,6	21,83	30,14	18,6	1016,51	4,71	30,14	21,62	28,36	4,3	0,00	0,0
2018-07-16 19:30	88	36	24	3,1	21,83	29,84	18,6	1016,51	5,17	29,54	21,62	28,15	4,1	0,00	0,0
2018-07-16 20:00	89	36	25	3,1	21,83	29,34	18,6	1016,51	5,42	29,00	21,62	27,78	4,1	0,00	0,0
2018-07-16 20:30	106	36	29	4,3	21,83	28,44	18,6	1016,51	7,09	27,50	21,62	27,25	4,3	0,00	0,0
2018-07-16 21:00	112	36	33	1,2	21,83	27,44	18,6	1016,51	8,33	27,44	21,62	26,71	4,1	0,00	0,0
2018-07-16 21:30	92	36	35	1,6	21,83	26,14	18,6	1016,51	8,15	26,14	21,62	25,76	3,3	0,00	0,0
2018-07-16 22:00	100	36	37	2,6	21,83	25,23	18,6	1016,51	8,26	24,81	21,62	24,94	3,0	0,00	0,0
2018-07-16 22:30	123	36	40	2,6	21,83	24,13	18,6	1017,52	8,54	23,65	21,62	23,96	3,1	0,00	0,0
2018-07-16 23:00	107	36	42	0,0	21,83	23,33	18,6	1017,52	8,60	23,33	21,62	23,25	3,7	0,00	0,0
2018-07-16 23:30	93	36	44	1,2	21,83	22,53	18,6	1017,52	8,62	22,53	21,62	22,54	1,6	0,00	0,0
2018-07-17 00:00	100	36	46	1,2	21,83	21,63	18,6	1017,52	8,52	21,63	21,62	21,73	2,0	0,00	0,0
2018-07-17 00:30	93	36	47	1,8	21,83	21,33	18,6	1018,52	8,59	21,33	21,62	21,48	2,4	0,00	0,0
2018-07-17 01:00	89	36	47	0,0	21,83	21,03	18,6	1018,52	8,31	21,03	21,62	21,18	2,4	0,00	0,0
2018-07-17 01:30	83	36	47	0,0	21,83	20,63	18,6	1018,52	7,95	20,63	21,62	20,78	2,0	0,00	0,0
2018-07-17 02:00	77	36	49	0,0	21,83	20,23	18,6	1018,52	8,24	20,23	21,62	20,47	1,2	0,00	0,0
2018-07-17 02:30	100	36	49	0,0	21,83	19,83	18,6	1018,52	7,88	19,83	21,62	20,07	1,4	0,00	0,0
2018-07-17 03:00	95	36	50	0,0	21,83	19,43	18,6	1018,52	7,83	19,43	21,62	19,72	1,4	0,00	0,0
2018-07-17 03:30	80	36	51	0,0	21,83	19,03	18,6	1018,52	7,77	19,03	21,62	19,37	1,4	0,00	0,0
2018-07-17 04:00	75	36	53	0,0	21,73	18,63	18,6	1018,52	8,00	18,63	21,52	19,08	1,4	0,00	0,0
2018-07-17 04:30	76	36	54	0,0	21,73	18,23	18,6	1018,52	7,93	18,23	21,52	18,73	0,0	0,00	0,0
2018-07-17 05:00	76	36	57	0,0	21,73	17,83	18,6	1018,52	8,40	17,83	21,52	18,49	0,0	0,00	0,0
2018-07-17 05:30	76	36	56	0,0	21,73	18,23	18,6	1018,52	8,49	18,23	21,52	18,84	0,0	0,00	0,0
2018-07-17 06:00	82	36	56	0,0	21,73	18,93	18,6	1018,52	9,14	18,93	21,52	19,54	0,0	0,00	0,0
2018-07-17 06:30	85	36	54	0,0	21,73	20,03	18,6	1018,52	9,59	20,03	21,52	20,53	0,0	0,00	0,0

Datum	Vindrikt °	Fukt inne Rh%	Fukt ute Rh%	Vindhast m/s	Temp in °C	Temp ute °C	Nb. Mån mm	Tryck Mbar	Daggp °C	Kyleffekt °C	Vix inne °C	Vix ute °C	Vindby m/s	Korr lufttryck	Nederb./dygn mm
2018-07-17 07:00	85	36	52	0,0	21,73	21,03	18,6	1018,52	9,91	21,03	21,52	21,43	0,0	0,00	0,0
2018-07-17 07:30	77	36	50	0,0	21,73	21,63	18,6	1018,52	9,84	21,63	21,52	21,92	1,4	0,00	0,0
2018-07-17 08:00	89	36	49	1,4	21,73	22,13	18,6	1019,52	9,97	22,13	21,52	22,37	2,6	0,00	0,0
2018-07-17 08:30	90	36	48	0,0	21,73	22,53	18,6	1019,52	10,01	22,53	21,52	22,73	2,8	0,00	0,0
2018-07-17 09:00	91	36	48	0,0	21,73	22,93	18,6	1019,52	10,37	22,93	21,52	23,13	2,6	0,00	0,0
2018-07-17 09:30	117	36	48	2,8	21,73	22,93	18,6	1019,52	10,37	22,00	21,52	23,13	3,3	0,00	0,0
2018-07-17 10:00	97	36	47	1,4	21,73	23,53	18,6	1019,52	10,58	23,53	21,52	23,68	3,0	0,00	0,0
2018-07-17 10:30	100	36	45	1,6	21,73	24,83	18,6	1019,52	11,05	24,83	21,52	24,89	3,3	0,00	0,0
2018-07-17 11:00	111	36	43	2,0	21,73	26,04	18,6	1019,52	11,39	26,04	21,52	26,00	3,9	0,00	0,0
2018-07-17 11:30	120	36	38	3,1	21,73	26,54	18,6	1019,52	9,83	25,94	21,52	26,28	4,3	0,00	0,0
2018-07-17 12:00	111	36	37	0,0	21,73	27,44	18,6	1019,52	10,19	27,44	21,52	26,89	4,1	0,00	0,0
2018-07-17 12:30	138	36	34	2,0	21,73	28,34	18,6	1019,52	9,59	28,34	21,52	27,40	4,3	0,00	0,0
2018-07-17 13:00	95	36	32	2,4	21,83	28,74	18,6	1018,52	8,95	28,50	21,62	27,61	4,9	0,00	0,0
2018-07-17 13:30	93	36	30	2,0	21,83	29,64	18,6	1018,52	8,66	29,64	21,62	28,24	5,0	0,00	0,0
2018-07-17 14:00	123	36	28	3,1	21,83	30,14	18,6	1018,52	7,95	29,87	21,62	28,57	5,0	0,00	0,0
2018-07-17 14:30	89	36	27	1,4	21,93	30,44	18,6	1018,52	7,60	30,44	21,72	28,77	4,7	0,00	0,0
2018-07-17 15:00	92	36	28	1,4	21,93	29,94	18,6	1018,52	7,78	29,94	21,72	28,39	3,3	0,00	0,0
2018-07-17 15:30	113	36	27	2,0	21,93	30,24	18,6	1018,52	7,44	30,24	21,72	28,60	3,9	0,00	0,0
2018-07-17 16:00	67	36	25	1,2	22,03	30,34	18,6	1017,52	6,25	30,34	21,82	28,60	4,5	0,00	0,0
2018-07-17 16:30	89	36	25	2,2	22,03	29,54	18,6	1017,52	5,59	29,54	21,82	27,94	4,1	0,00	0,0
2018-07-17 17:00	130	36	24	3,0	22,03	31,24	18,6	1017,52	6,32	31,07	21,82	29,34	4,9	0,00	0,0
2018-07-17 17:30	108	36	26	1,6	22,03	29,34	18,6	1017,52	6,06	29,34	21,82	27,82	4,7	0,00	0,0
2018-07-17 18:00	110	36	25	3,5	22,03	30,34	18,6	1017,52	6,25	29,99	21,82	28,60	4,3	0,00	0,0
2018-07-17 18:30	131	36	25	2,8	22,03	30,04	18,6	1017,52	6,00	29,76	21,82	28,34	4,5	0,00	0,0
2018-07-17 19:00	116	36	26	1,4	22,03	30,14	18,6	1017,52	6,73	30,14	21,82	28,47	5,0	0,00	0,0
2018-07-17 19:30	93	36	27	2,0	22,03	29,54	18,6	1017,52	6,85	29,54	21,82	28,02	4,7	0,00	0,0
2018-07-17 20:00	105	36	30	3,0	22,03	28,94	18,6	1017,52	8,06	28,56	21,82	27,67	4,7	0,00	0,0
2018-07-17 20:30	106	36	32	2,6	22,03	28,24	18,6	1017,52	8,52	27,97	21,82	27,23	3,7	0,00	0,0
2018-07-17 21:00	96	36	34	1,4	22,03	27,24	18,6	1017,52	8,64	27,24	21,82	26,62	3,1	0,00	0,0
2018-07-17 21:30	89	36	36	0,0	22,03	26,14	18,6	1017,52	8,61	26,14	21,82	25,80	2,6	0,00	0,0
2018-07-17 22:00	86	36	39	0,0	22,03	24,93	18,6	1017,52	8,84	24,93	21,82	24,72	1,6	0,00	0,0
2018-07-17 22:30	86	36	41	0,0	22,03	23,93	18,6	1017,52	8,75	23,93	21,82	23,81	1,6	0,00	0,0
2018-07-17 23:00	90	36	44	0,0	22,03	23,03	18,6	1017,52	9,07	23,03	21,82	23,04	1,4	0,00	0,0
2018-07-17 23:30	93	36	46	0,0	21,93	22,33	18,6	1018,52	9,15	22,33	21,72	22,43	1,2	0,00	0,0
2018-07-18 00:00	89	36	47	0,0	21,93	21,73	18,6	1018,52	8,95	21,73	21,72	21,88	1,2	0,00	0,0
2018-07-18 00:30	87	36	49	0,0	21,93	21,33	18,6	1018,52	9,24	21,33	21,72	21,57	0,0	0,00	0,0
2018-07-18 01:00	78	36	50	0,0	21,93	20,83	18,6	1018,52	9,11	20,83	21,72	21,12	1,2	0,00	0,0
2018-07-18 01:30	80	36	51	0,0	21,93	20,23	18,6	1018,52	8,87	20,23	21,72	20,57	0,0	0,00	0,0
2018-07-18 02:00	81	36	54	1,4	21,93	19,63	18,6	1018,52	9,22	19,63	21,72	20,13	1,4	0,00	0,0
2018-07-18 02:30	99	36	55	0,0	21,93	19,13	18,6	1018,52	9,04	19,13	21,72	19,68	1,2	0,00	0,0
2018-07-18 03:00	82	36	57	0,0	21,93	18,93	18,6	1018,52	9,42	18,93	21,72	19,59	0,0	0,00	0,0
2018-07-18 03:30	77	36	59	0,0	21,93	18,53	18,6	1018,52	9,59	18,53	21,72	19,30	0,0	0,00	0,0
2018-07-18 04:00	83	36	60	0,0	21,93	18,33	18,6	1018,52	9,67	18,33	21,72	19,16	0,0	0,00	0,0
2018-07-18 04:30	81	36	61	0,0	21,93	18,23	18,6	1018,52	9,83	18,23	21,72	19,12	1,4	0,00	0,0
2018-07-18 05:00	89	36	59	0,0	21,93	18,63	18,6	1018,52	9,68	18,63	21,72	19,40	1,8	0,00	0,0
2018-07-18 05:30	85	36	61	0,0	21,93	18,53	18,6	1018,52	10,11	18,53	21,72	19,42	1,4	0,00	0,0

Datum	Vindrikt °	Fukt inne Rh%	Fukt ute Rh%	Vindhast m/s	Temp in °C	Temp ute °C	Nb. Mån mm	Tryck Mbar	Daggp °C	Kyleffekt °C	Vix inne °C	Vix ute °C	Vindby m/s	Korr lufttryck	Nederb./dygn mm
2018-07-18 06:00	87	36	59	0,0	21,83	19,53	18,6	1018,52	10,52	19,53	21,62	20,30	1,2	0,00	0,0
2018-07-18 06:30	78	36	53	0,0	21,83	20,83	18,6	1018,52	10,03	20,83	21,62	21,28	1,4	0,00	0,0
2018-07-18 07:00	93	36	50	1,2	21,83	21,73	18,6	1018,52	9,93	21,73	21,62	22,02	2,0	0,00	0,0
2018-07-18 07:30	90	36	48	1,4	21,83	22,83	18,6	1018,52	10,28	22,83	21,62	23,03	2,4	0,00	0,0
2018-07-18 08:00	83	36	45	0,0	21,83	23,43	18,6	1018,52	9,79	23,43	21,62	23,48	2,2	0,00	0,0
2018-07-18 08:30	112	36	42	0,0	21,83	24,23	18,6	1018,52	9,41	24,23	21,62	24,15	2,6	0,00	0,0
2018-07-18 09:00	100	36	39	0,0	21,83	24,93	18,6	1018,52	8,84	24,93	21,62	24,72	2,4	0,00	0,0
2018-07-18 09:30	110	36	38	1,6	21,83	25,33	18,6	1018,52	8,77	25,33	21,62	25,08	2,6	0,00	0,0
2018-07-18 10:00	80	36	35	0,0	21,83	26,24	18,6	1017,52	8,24	26,24	21,62	25,86	3,7	0,00	0,0
2018-07-18 10:30	128	36	34	2,2	21,83	26,94	18,6	1017,52	8,38	26,94	21,62	26,43	4,5	0,00	0,0
2018-07-18 11:00	90	36	33	0,0	21,83	27,74	18,6	1017,52	8,59	27,74	21,62	26,92	4,5	0,00	0,0
2018-07-18 11:30	76	36	33	2,2	21,83	27,84	18,6	1017,52	8,67	27,84	21,62	26,99	4,7	0,00	0,0
2018-07-18 12:00	92	36	33	2,6	21,83	27,64	18,6	1017,52	8,50	27,34	21,62	26,85	6,6	0,00	0,0
2018-07-18 12:30	107	36	30	2,6	21,93	29,14	18,6	1017,52	8,23	28,92	21,72	27,83	4,5	0,00	0,0
2018-07-18 13:00	70	36	31	2,6	21,93	28,94	18,6	1016,51	8,60	28,71	21,72	27,72	4,7	0,00	0,0
2018-07-18 13:30	98	36	36	0,0	21,93	27,44	18,6	1016,51	9,74	27,44	21,72	26,84	4,9	0,00	0,0
2018-07-18 14:00	79	36	33	0,0	21,93	28,14	18,6	1016,51	8,93	28,14	21,72	27,20	3,3	0,00	0,0
2018-07-18 14:30	113	36	35	1,8	21,93	27,24	18,6	1015,51	9,11	27,24	21,72	26,66	3,9	0,00	0,0
2018-07-18 15:00	148	36	44	3,7	21,93	24,73	18,6	1015,51	10,60	23,36	21,72	24,74	7,1	0,00	0,0
2018-07-18 15:30	126	36	73	0,0	21,93	21,63	18,6	1016,51	15,93	21,63	21,72	23,27	7,3	0,00	0,0
2018-07-18 16:00	124	37	59	0,0	22,03	24,93	18,6	1015,51	15,56	24,93	21,86	25,71	1,4	0,00	0,0
2018-07-18 16:30	117	37	52	0,0	22,03	25,53	18,6	1015,51	14,04	25,53	21,86	25,93	1,8	0,00	0,0
2018-07-18 17:00	91	37	51	0,0	22,03	23,83	18,6	1015,51	12,17	23,83	21,86	24,18	4,9	0,00	0,0
2018-07-18 17:30	95	37	50	0,0	22,03	23,63	18,6	1015,51	11,66	23,63	21,86	23,93	3,1	0,00	0,0
2018-07-18 18:00	88	37	47	0,0	22,03	24,23	18,6	1015,51	11,21	24,23	21,86	24,38	1,2	0,00	0,0
2018-07-18 18:30	88	37	45	0,0	22,03	24,83	18,6	1015,51	11,05	24,83	21,86	24,89	0,0	0,00	0,0
2018-07-18 19:00	89	37	44	1,4	21,93	24,63	18,6	1015,51	10,51	24,63	21,76	24,64	1,4	0,00	0,0
2018-07-18 19:30	107	37	60	0,0	21,93	22,03	18,6	1015,51	13,12	22,03	21,76	22,86	4,5	0,00	0,0
2018-07-18 20:00	89	37	62	0,0	21,93	21,13	18,6	1015,51	12,81	21,13	21,76	22,08	1,4	0,00	0,0
2018-07-18 20:30	92	37	66	0,0	21,93	20,23	18,6	1016,51	12,96	20,23	21,76	21,42	3,9	0,00	0,0
2018-07-18 21:00	10	37	67	0,0	21,93	19,83	18,6	1015,51	12,83	19,83	21,76	21,08	1,6	0,00	0,0
2018-07-18 21:30	313	37	68	1,2	21,93	19,83	18,6	1015,51	13,06	19,83	21,76	21,14	3,3	0,00	0,0
2018-07-18 22:00	351	37	69	0,0	21,93	19,33	18,6	1015,51	12,82	19,33	21,76	20,71	3,0	0,00	0,0
2018-07-18 22:30	351	37	70	0,0	21,93	19,03	18,6	1015,51	12,76	19,03	21,76	20,47	2,0	0,00	0,0
2018-07-18 23:00	351	37	73	0,0	21,93	18,53	18,6	1016,51	12,96	18,53	21,76	20,17	3,1	0,00	0,0
2018-07-18 23:30	321	37	73	0,0	21,93	18,63	18,6	1016,51	13,05	18,63	21,76	20,27	2,8	0,00	0,0
2018-07-19 00:00	334	37	76	0,0	21,83	18,03	18,6	1016,51	13,12	18,03	21,66	19,88	2,4	0,00	0,0
2018-07-19 00:30	351	37	78	1,4	21,83	17,93	18,6	1016,51	13,44	17,93	21,66	19,92	1,8	0,00	0,0
2018-07-19 01:00	334	37	82	0,0	21,83	17,43	18,6	1016,51	13,75	17,43	21,66	19,71	2,2	0,00	0,0
2018-07-19 01:30	329	37	80	0,0	21,83	17,53	18,6	1016,51	13,45	17,53	21,66	19,66	2,0	0,00	0,0
2018-07-19 02:00	338	37	76	0,0	21,83	17,63	18,6	1016,51	12,73	17,63	21,66	19,48	1,6	0,00	0,0
2018-07-19 02:30	338	37	80	0,0	21,83	17,13	18,6	1016,51	13,07	17,13	21,66	19,26	0,0	0,00	0,0
2018-07-19 03:00	338	37	83	0,0	21,83	16,63	18,6	1017,52	13,16	16,63	21,66	18,98	0,0	0,00	0,0
2018-07-19 03:30	5	37	85	0,0	21,83	16,53	18,6	1016,51	13,45	16,53	21,66	19,03	0,0	0,00	0,0
2018-07-19 04:00	4	37	86	1,4	21,83	16,13	18,6	1016,51	13,24	16,13	21,66	18,71	1,6	0,00	0,0
2018-07-19 04:30	323	37	88	0,0	21,83	16,13	18,6	1016,51	13,61	16,13	21,66	18,86	2,4	0,00	0,0

Datum	Vindrikt	Fukt inne	Fukt ute	Vindhast	Temp in	Temp ute	Nb. Mån	Tryck	Daggp	Kyleffekt	Vix inne	Vix ute	Vindby	Korr lufttryck	Nederb./dygn
	°	Rh%	Rh%	m/s	°C	°C	mm	Mbar	°C	°C	°C	°C	m/s		mm
2018-07-19 05:00	336	37	85	1,4	21,73	16,63	18,6	1016,51	13,54	16,63	21,56	19,13	1,8	0,00	0,0
2018-07-19 05:30	342	37	85	0,0	21,73	16,63	18,6	1016,51	13,54	16,63	21,56	19,13	1,4	0,00	0,0
2018-07-19 06:00	346	37	86	0,0	21,73	16,83	18,6	1016,51	13,93	16,83	21,56	19,41	1,2	0,00	0,0
2018-07-19 06:30	351	37	86	1,4	21,73	17,23	18,6	1016,51	14,32	17,23	21,56	19,81	1,4	0,00	0,0
2018-07-19 07:00	339	37	87	0,0	21,73	17,33	18,6	1016,51	14,60	17,33	21,56	19,98	2,0	0,00	0,0
2018-07-19 07:30	339	37	85	0,0	21,73	17,73	18,6	1017,52	14,62	17,73	21,56	20,23	0,0	0,00	0,0
2018-07-19 08:00	332	37	86	0,0	21,73	17,83	18,6	1017,52	14,90	17,83	21,56	20,41	1,8	0,00	0,0
2018-07-19 08:30	330	37	87	1,6	21,73	18,03	18,6	1017,52	15,29	18,03	21,56	20,69	2,4	0,00	0,0
2018-07-19 09:00	320	37	85	0,0	21,73	18,03	18,6	1017,52	14,91	18,03	21,56	20,53	2,4	0,00	0,0
2018-07-19 09:30	346	37	85	0,0	21,73	18,43	18,6	1017,52	15,30	18,43	21,56	20,93	2,8	0,00	0,0
2018-07-19 10:00	227	37	78	0,0	21,73	19,53	18,6	1017,52	14,98	19,53	21,56	21,52	2,4	0,00	0,0
2018-07-19 10:30	269	37	75	0,0	21,73	19,93	18,6	1017,52	14,73	19,93	21,56	21,71	1,8	0,00	0,0
2018-07-19 11:00	314	38	75	1,6	21,73	20,03	18,6	1017,52	14,83	20,03	21,60	21,81	3,0	0,00	0,0
2018-07-19 11:30	292	38	72	1,2	21,73	20,33	18,6	1017,52	14,46	20,33	21,60	21,91	4,1	0,00	0,0
2018-07-19 12:00	294	38	73	0,0	21,73	20,53	18,6	1017,52	14,87	20,53	21,60	22,17	3,3	0,00	0,0
2018-07-19 12:30	296	38	70	2,4	21,83	21,33	18,6	1017,52	14,96	20,69	21,70	22,77	3,3	0,00	0,0
2018-07-19 13:00	315	38	68	1,4	21,83	21,23	18,6	1017,52	14,39	21,23	21,70	22,55	3,7	0,00	0,0
2018-07-19 13:30	269	38	70	1,2	21,83	21,13	18,6	1017,52	14,77	21,13	21,70	22,57	3,1	0,00	0,0
2018-07-19 14:00	264	38	68	0,0	21,83	21,23	18,6	1017,52	14,39	21,23	21,70	22,55	4,9	0,00	0,0
2018-07-19 14:30	310	38	65	4,3	21,83	21,73	18,6	1017,52	14,14	19,43	21,70	22,86	5,0	0,00	0,0
2018-07-19 15:00	279	38	66	1,4	21,93	21,53	18,6	1017,52	14,19	21,53	21,80	22,72	4,7	0,00	0,0
2018-07-19 15:30	293	39	68	1,4	21,93	20,73	18,6	1017,52	13,92	20,73	21,85	22,05	3,7	0,00	0,0
2018-07-19 16:00	300	39	70	1,6	21,93	20,23	18,6	1017,52	13,91	20,23	21,85	21,67	4,1	0,00	0,0
2018-07-19 16:30	320	39	64	0,0	21,93	21,23	18,6	1017,52	13,41	21,23	21,85	22,30	6,0	0,00	0,0
2018-07-19 17:00	316	39	63	4,5	21,93	21,43	18,6	1017,52	13,35	18,67	21,85	22,44	5,4	0,00	0,0
2018-07-19 17:30	290	39	59	1,2	21,93	22,43	18,6	1017,52	13,23	22,43	21,85	23,21	4,9	0,00	0,0
2018-07-19 18:00	321	39	55	3,3	21,93	22,43	18,6	1017,52	12,10	21,06	21,85	22,98	3,9	0,00	0,0
2018-07-19 18:30	305	39	59	1,6	21,93	21,53	18,6	1017,52	12,39	21,53	21,85	22,30	4,3	0,00	0,0
2018-07-19 19:00	312	39	58	2,0	21,93	21,63	18,6	1017,52	12,21	21,63	21,85	22,35	4,1	0,00	0,0
2018-07-19 19:30	323	39	58	2,6	21,93	21,43	18,6	1017,52	12,02	20,80	21,85	22,15	4,7	0,00	0,0
2018-07-19 20:00	347	39	61	2,8	21,93	21,13	18,6	1017,52	12,55	20,04	21,85	22,02	4,1	0,00	0,0
2018-07-19 20:30	329	39	62	3,0	21,93	20,63	19,2	1017,52	12,34	19,49	21,85	21,58	4,3	0,60	0,6
2018-07-19 21:00	342	39	63	1,6	21,93	19,93	19,2	1017,52	11,94	19,93	21,85	20,94	3,7	0,60	0,6
2018-07-19 21:30	339	39	67	3,5	21,93	18,93	19,2	1017,52	11,97	17,11	21,85	20,18	3,5	0,00	0,6
2018-07-19 22:00	342	39	71	0,0	21,93	17,93	19,2	1017,52	11,94	17,93	21,85	19,44	3,0	0,00	0,6
2018-07-19 22:30	312	38	74	0,0	21,93	16,93	19,2	1017,52	11,64	16,93	21,80	18,64	3,3	0,00	0,6
2018-07-19 23:00	351	38	76	1,8	21,93	16,53	19,2	1017,52	11,67	16,53	21,80	18,37	2,6	0,00	0,6
2018-07-19 23:30	324	38	77	0,0	21,83	16,13	19,2	1017,52	11,49	16,13	21,70	18,04	3,1	0,00	0,6
2018-07-20 00:00	343	39	79	0,0	21,83	15,73	19,2	1017,52	11,51	15,73	21,75	17,79	2,0	0,00	0,0
2018-07-20 00:30	328	38	82	1,2	21,83	15,03	19,2	1017,52	11,42	15,03	21,70	17,30	2,6	0,00	0,0
2018-07-20 01:00	340	38	82	0,0	21,83	14,83	19,2	1017,52	11,22	14,83	21,70	17,10	2,6	0,00	0,0
2018-07-20 01:30	342	38	83	0,0	21,83	14,63	19,2	1016,51	11,22	14,63	21,70	16,98	2,8	0,00	0,0
2018-07-20 02:00	340	38	84	1,6	21,83	14,43	19,2	1017,52	11,21	14,43	21,70	16,85	3,0	0,00	0,0
2018-07-20 02:30	336	38	86	2,6	21,73	14,33	19,2	1016,51	11,48	13,30	21,60	16,90	3,7	0,00	0,0
2018-07-20 03:00	320	38	84	0,0	21,73	14,53	19,2	1016,51	11,31	14,53	21,60	16,95	3,1	0,00	0,0
2018-07-20 03:30	322	38	84	0,0	21,73	14,53	19,2	1016,51	11,31	14,53	21,60	16,95	2,0	0,00	0,0

Datum	Vindrikt °	Fukt inne Rh%	Fukt ute Rh%	Vindhast m/s	Temp in °C	Temp ute °C	Nb. Mån mm	Tryck Mbar	Daggp °C	Kyleffekt °C	Vix inne °C	Vix ute °C	Vindby m/s	Korr lufttryck	Nederb./dygn mm
2018-07-20 04:00	317	38	85	0,0	21,73	14,03	19,2	1016,51	11,00	14,03	21,60	16,53	1,2	0,00	0,0
2018-07-20 04:30	323	38	88	0,0	21,73	13,93	19,2	1016,51	11,45	13,93	21,60	16,66	1,4	0,00	0,0
2018-07-20 05:00	324	38	88	0,0	21,73	13,93	19,2	1016,51	11,45	13,93	21,60	16,66	1,8	0,00	0,0
2018-07-20 05:30	324	38	87	0,0	21,63	14,13	19,2	1015,51	11,46	14,13	21,50	16,78	1,6	0,00	0,0
2018-07-20 06:00	324	38	86	0,0	21,63	14,53	19,2	1015,51	11,67	14,53	21,50	17,10	2,4	0,00	0,0
2018-07-20 06:30	333	38	85	0,0	21,63	15,13	19,2	1015,51	12,08	15,13	21,50	17,63	2,0	0,00	0,0
2018-07-20 07:00	333	38	85	0,0	21,63	15,43	19,2	1015,51	12,37	15,43	21,50	17,93	0,0	0,00	0,0
2018-07-20 07:30	333	38	85	0,0	21,63	15,33	19,2	1015,51	12,27	15,33	21,50	17,83	0,0	0,00	0,0
2018-07-20 08:00	333	38	86	0,0	21,63	16,33	19,2	1015,51	13,44	16,33	21,50	18,91	0,0	0,00	0,0
2018-07-20 08:30	276	38	78	0,0	21,63	16,93	19,2	1015,51	12,47	16,93	21,50	18,92	1,6	0,00	0,0
2018-07-20 09:00	317	38	76	0,0	21,63	18,03	19,2	1015,51	13,12	18,03	21,50	19,88	1,4	0,00	0,0
2018-07-20 09:30	2	38	73	1,2	21,63	19,03	19,2	1015,51	13,44	19,03	21,50	20,67	2,4	0,00	0,0
2018-07-20 10:00	332	38	70	1,8	21,63	19,83	19,2	1014,51	13,53	19,83	21,50	21,27	2,0	0,00	0,0
2018-07-20 10:30	269	38	70	0,0	21,63	20,33	19,2	1014,51	14,00	20,33	21,50	21,77	2,2	0,00	0,0
2018-07-20 11:00	309	38	67	0,0	21,63	21,13	19,2	1014,51	14,06	21,13	21,50	22,38	2,2	0,00	0,0
2018-07-20 11:30	69	38	65	0,0	21,63	21,73	19,2	1014,51	14,14	21,73	21,50	22,86	2,6	0,00	0,0
2018-07-20 12:00	28	38	66	0,0	21,73	22,03	19,2	1014,51	14,67	22,03	21,60	23,22	1,4	0,00	0,0
2018-07-20 12:30	83	38	62	0,0	21,73	22,83	19,8	1014,51	14,40	22,83	21,60	23,78	2,8	0,60	0,6
2018-07-20 13:00	94	38	57	1,2	21,73	23,93	19,8	1013,51	14,06	23,93	21,60	24,59	3,0	0,60	0,6
2018-07-20 13:30	118	38	49	0,0	21,73	25,23	19,8	1013,51	12,79	25,23	21,60	25,48	3,7	0,00	0,6
2018-07-20 14:00	89	38	43	1,6	21,83	25,43	19,8	1013,51	10,86	25,43	21,70	25,40	3,1	0,00	0,6
2018-07-20 14:30	123	38	34	3,5	21,83	26,94	19,8	1013,51	8,38	26,15	21,70	26,43	4,7	0,00	0,6
2018-07-20 15:00	89	38	30	1,8	21,93	27,14	19,8	1012,51	6,53	27,14	21,80	26,41	3,9	0,00	0,6
2018-07-20 15:30	85	38	31	1,4	22,03	27,54	19,8	1012,51	7,40	27,54	21,90	26,70	5,4	0,00	0,6
2018-07-20 16:00	156	38	32	2,4	22,03	27,64	19,8	1012,51	8,00	27,34	21,90	26,81	3,0	0,00	0,6
2018-07-20 16:30	81	38	30	0,0	22,03	27,84	19,8	1012,51	7,13	27,84	21,90	26,86	4,5	0,00	0,6
2018-07-20 17:00	109	38	30	1,6	22,03	27,64	21,6	1011,51	6,96	27,64	21,90	26,73	4,1	1,80	2,4
2018-07-20 17:30	65	38	30	0,0	22,03	28,04	21,6	1011,51	7,30	28,04	21,90	27,00	3,0	1,80	2,4
2018-07-20 18:00	99	38	31	1,8	22,03	28,14	21,6	1011,51	7,92	28,14	21,90	27,12	2,8	0,00	2,4
2018-07-20 18:30	321	38	32	1,2	22,03	27,04	21,6	1011,51	7,49	27,04	21,90	26,42	2,4	0,00	2,4
2018-07-20 19:00	316	38	33	0,0	22,03	26,74	21,6	1011,51	7,72	26,74	21,90	26,27	1,6	0,00	2,4
2018-07-20 19:30	311	38	35	0,0	22,03	25,74	21,6	1011,51	7,80	25,74	21,90	25,36	1,8	0,00	2,4
2018-07-20 20:00	311	38	42	0,0	22,03	24,83	22,2	1011,51	9,94	24,83	21,90	24,75	1,8	0,60	3,0
2018-07-20 20:30	351	38	46	1,6	22,03	24,23	22,2	1011,51	10,87	24,23	21,90	24,33	3,0	0,60	3,0
2018-07-20 21:00	333	38	52	2,2	22,13	23,03	22,2	1011,51	11,75	23,03	22,00	23,43	2,8	0,00	3,0
2018-07-20 21:30	345	38	58	2,2	22,13	21,93	22,2	1011,51	12,48	21,93	22,00	22,65	3,1	0,00	3,0
2018-07-20 22:00	302	38	61	0,0	22,13	21,23	22,2	1011,51	12,64	21,23	22,00	22,12	3,1	0,00	3,0
2018-07-20 22:30	320	38	68	1,4	22,13	20,23	22,2	1011,51	13,44	20,23	22,00	21,55	2,4	0,00	3,0
2018-07-20 23:00	306	38	73	0,0	22,13	19,43	22,2	1011,51	13,82	19,43	22,00	21,07	2,4	0,00	3,0
2018-07-20 23:30	329	38	74	1,4	22,03	18,93	22,2	1011,51	13,56	18,93	21,90	20,64	3,3	0,00	3,0
2018-07-21 00:00	334	38	71	3,0	22,03	19,23	22,2	1011,51	13,18	17,96	21,90	20,74	3,0	0,00	0,0
2018-07-21 00:30	346	38	69	0,0	22,03	19,43	22,2	1011,51	12,92	19,43	21,90	20,81	3,0	0,00	0,0
2018-07-21 01:00	337	38	75	0,0	22,13	17,93	22,2	1011,51	12,81	17,93	22,00	19,71	2,0	0,00	0,0
2018-07-21 01:30	351	38	76	0,0	22,13	17,23	22,2	1010,51	12,35	17,23	22,00	19,07	1,6	0,00	0,0
2018-07-21 02:00	351	38	82	0,0	22,13	15,83	22,2	1010,51	12,19	15,83	22,00	18,10	0,0	0,00	0,0
2018-07-21 02:30	351	38	83	0,0	22,13	15,43	22,2	1010,51	12,00	15,43	22,00	17,78	0,0	0,00	0,0

Datum	Vindrikt °	Fukt inne Rh%	Fukt ute Rh%	Vindhast m/s	Temp in °C	Temp ute °C	Nb. Mån mm	Tryck Mbar	Daggp °C	Kyleffekt °C	Vix inne °C	Vix ute °C	Vindby m/s	Korr lufttryck	Nederb./dygn mm
2018-07-21 03:00	17	38	79	0,0	22,03	16,53	22,2	1010,51	12,28	16,53	21,90	18,59	0,0	0,00	0,0
2018-07-21 03:30	52	38	81	0,0	22,03	16,53	22,2	1010,51	12,68	16,53	21,90	18,73	0,0	0,00	0,0
2018-07-21 04:00	47	38	81	0,0	22,03	15,83	22,2	1010,51	12,00	15,83	21,90	18,03	0,0	0,00	0,0
2018-07-21 04:30	46	38	83	0,0	22,03	14,83	22,2	1010,51	11,41	14,83	21,90	17,18	0,0	0,00	0,0
2018-07-21 05:00	46	38	91	0,0	22,03	14,63	22,2	1010,51	12,66	14,63	21,90	17,60	0,0	0,00	0,0
2018-07-21 05:30	47	38	91	0,0	22,03	14,93	22,2	1010,51	12,96	14,93	21,90	17,90	0,0	0,00	0,0
2018-07-21 06:00	46	38	87	0,0	22,03	15,63	22,2	1010,51	12,93	15,63	21,90	18,28	0,0	0,00	0,0
2018-07-21 06:30	47	38	84	0,0	22,03	17,33	23,4	1010,51	14,04	17,33	21,90	19,75	2,6	1,20	1,2
2018-07-21 07:00	46	38	78	0,0	22,03	18,03	23,4	1009,51	13,53	18,03	21,90	20,02	0,0	1,20	1,2
2018-07-21 07:30	47	38	77	0,0	22,03	18,33	23,4	1009,51	13,62	18,33	21,90	20,25	0,0	0,00	1,2
2018-07-21 08:00	50	38	75	0,0	22,03	19,03	23,4	1009,51	13,87	19,03	21,90	20,81	0,0	0,00	1,2
2018-07-21 08:30	56	38	72	0,0	22,03	19,83	23,4	1009,51	13,98	19,83	21,90	21,40	1,2	0,00	1,2
2018-07-21 09:00	104	39	65	0,0	22,03	21,13	23,4	1009,51	13,57	21,13	21,95	22,26	1,8	0,00	1,2
2018-07-21 09:30	63	39	64	0,0	22,03	21,63	23,4	1009,51	13,79	21,63	21,95	22,70	1,4	0,00	1,2
2018-07-21 10:00	69	39	59	0,0	22,03	22,43	23,4	1009,51	13,23	22,43	21,95	23,21	1,8	0,00	1,2
2018-07-21 10:30	110	39	57	2,0	22,03	23,43	23,4	1009,51	13,60	23,43	21,95	24,09	3,1	0,00	1,2
2018-07-21 11:00	124	39	53	2,6	22,03	24,23	23,4	1009,51	13,16	23,75	21,95	24,68	3,7	0,00	1,2
2018-07-21 11:30	97	39	52	1,2	22,03	24,53	23,4	1008,51	13,12	24,53	21,95	24,93	3,3	0,00	1,2
2018-07-21 12:00	105	39	45	1,8	22,03	25,63	23,4	1008,51	11,77	25,63	21,95	25,69	3,9	0,00	1,2
2018-07-21 12:30	131	39	44	4,1	22,13	25,74	23,4	1008,51	11,50	24,25	22,05	25,74	4,5	0,00	1,2
2018-07-21 13:00	137	39	44	0,0	22,13	26,54	23,4	1008,51	12,21	26,54	22,05	26,54	4,7	0,00	1,2
2018-07-21 13:30	108	39	40	2,2	22,13	27,14	23,4	1007,51	11,19	27,14	22,05	26,82	4,5	0,00	1,2
2018-07-21 14:00	149	39	37	3,0	22,23	27,74	23,4	1007,51	10,45	27,25	22,15	27,11	4,7	0,00	1,2
2018-07-21 14:30	112	39	42	2,4	22,23	26,64	23,4	1007,51	11,55	26,29	22,15	26,55	4,5	0,00	1,2
2018-07-21 15:00	132	39	49	2,4	22,23	24,03	23,4	1007,51	11,70	23,54	22,15	24,28	5,2	0,00	1,2
2018-07-21 15:30	137	39	63	0,0	22,23	22,13	23,4	1007,51	14,01	22,13	22,15	23,14	4,9	0,00	1,2
2018-07-21 16:00	316	39	61	0,0	22,23	22,13	23,4	1007,51	13,48	22,13	22,15	23,02	2,0	0,00	1,2
2018-07-21 16:30	299	39	59	1,6	22,23	22,23	23,4	1007,51	13,04	22,23	22,15	23,01	1,8	0,00	1,2
2018-07-21 17:00	341	39	60	0,0	22,23	21,53	23,4	1007,51	12,66	21,53	22,15	22,36	3,7	0,00	1,2
2018-07-21 17:30	336	39	52	0,0	22,23	22,23	23,4	1007,51	11,01	22,23	22,15	22,63	2,0	0,00	1,2
2018-07-21 18:00	280	39	51	1,6	22,23	22,83	23,4	1007,51	11,25	22,83	22,15	23,18	3,5	0,00	1,2
2018-07-21 18:30	289	39	71	1,8	22,23	20,43	23,4	1008,51	14,33	20,43	22,15	21,94	5,6	0,00	1,2
2018-07-21 19:00	310	39	78	1,2	22,23	19,43	23,4	1008,51	14,89	19,43	22,15	21,42	5,0	0,00	1,2
2018-07-21 19:30	327	39	78	0,0	22,23	18,73	23,4	1008,51	14,21	18,73	22,15	20,72	4,1	0,00	1,2
2018-07-21 20:00	320	39	78	0,0	22,23	18,93	23,4	1007,51	14,40	18,93	22,15	20,92	2,0	0,00	1,2
2018-07-21 20:30	319	39	81	0,0	22,23	18,53	23,4	1008,51	14,62	18,53	22,15	20,73	0,0	0,00	1,2
2018-07-21 21:00	193	39	83	0,0	22,23	17,53	23,4	1008,51	14,04	17,53	22,15	19,88	1,8	0,00	1,2
2018-07-21 21:30	194	39	85	0,0	22,13	17,33	23,4	1008,51	14,23	17,33	22,05	19,83	0,0	0,00	1,2
2018-07-21 22:00	273	39	86	0,0	22,13	16,93	23,4	1008,51	14,02	16,93	22,05	19,51	1,8	0,00	1,2
2018-07-21 22:30	273	39	87	0,0	22,13	16,73	23,4	1008,51	14,01	16,73	22,05	19,38	1,2	0,00	1,2
2018-07-21 23:00	273	39	89	0,0	22,13	16,53	23,4	1008,51	14,18	16,53	22,05	19,34	0,0	0,00	1,2
2018-07-21 23:30	309	39	93	0,0	22,13	16,53	23,4	1008,51	14,88	16,53	22,05	19,66	2,2	0,00	1,2
2018-07-22 00:00	302	39	93	0,0	22,13	16,33	23,4	1008,51	14,69	16,33	22,05	19,46	2,4	0,00	0,0
2018-07-22 00:30	323	39	94	0,0	22,13	16,33	23,4	1008,51	14,86	16,33	22,05	19,55	1,6	0,00	0,0
2018-07-22 01:00	315	39	94	0,0	22,13	16,13	23,4	1008,51	14,66	16,13	22,05	19,35	2,0	0,00	0,0
2018-07-22 01:30	315	40	95	1,4	22,03	16,03	23,4	1007,51	14,73	16,03	21,99	19,33	1,6	0,00	0,0

Datum	Vindrikt °	Fukt inne Rh%	Fukt ute Rh%	Vindhast m/s	Temp in °C	Temp ute °C	Nb. Mån mm	Tryck Mbar	Daggp °C	Kyleffekt °C	Vix inne °C	Vix ute °C	Vindby m/s	Korr lufttryck	Nederb./dygn mm
2018-07-22 02:00	308	40	94	0,0	22,03	15,93	23,4	1007,51	14,46	15,93	21,99	19,15	2,0	0,00	0,0
2018-07-22 02:30	310	40	94	0,0	22,03	15,73	23,4	1007,51	14,26	15,73	21,99	18,95	2,8	0,00	0,0
2018-07-22 03:00	318	40	94	0,0	22,03	15,43	23,4	1007,51	13,97	15,43	21,99	18,65	2,0	0,00	0,0
2018-07-22 03:30	307	40	94	0,0	22,03	15,23	23,4	1007,51	13,77	15,23	21,99	18,45	2,0	0,00	0,0
2018-07-22 04:00	325	40	95	0,0	22,03	14,93	23,4	1007,51	13,64	14,93	21,99	18,23	3,3	0,00	0,0
2018-07-22 04:30	319	40	96	1,8	22,03	14,73	23,4	1007,51	13,61	14,73	21,99	18,11	2,4	0,00	0,0
2018-07-22 05:00	321	40	95	0,0	21,93	14,43	23,4	1007,51	13,14	14,43	21,89	17,73	3,0	0,00	0,0
2018-07-22 05:30	300	40	95	1,2	21,93	14,23	23,4	1007,51	12,95	14,23	21,89	17,53	2,6	0,00	0,0
2018-07-22 06:00	299	40	95	0,0	21,93	14,03	23,4	1007,51	12,75	14,03	21,89	17,33	1,6	0,00	0,0
2018-07-22 06:30	310	40	95	0,0	21,93	13,93	23,4	1007,51	12,65	13,93	21,89	17,23	2,8	0,00	0,0
2018-07-22 07:00	309	40	95	1,8	21,93	14,23	23,4	1007,51	12,95	14,23	21,89	17,53	2,2	0,00	0,0
2018-07-22 07:30	321	40	93	0,0	21,83	14,63	23,4	1007,51	13,01	14,63	21,79	17,76	2,8	0,00	0,0
2018-07-22 08:00	311	40	89	0,0	21,83	15,03	23,4	1007,51	12,70	15,03	21,79	17,84	1,4	0,00	0,0
2018-07-22 08:30	310	40	86	0,0	21,83	15,73	23,4	1007,51	12,85	15,73	21,79	18,31	2,2	0,00	0,0
2018-07-22 09:00	286	40	82	0,0	21,83	16,63	23,4	1007,51	12,97	16,63	21,79	18,90	2,0	0,00	0,0
2018-07-22 09:30	302	40	80	0,0	21,83	16,83	23,4	1007,51	12,77	16,83	21,79	18,96	2,2	0,00	0,0
2018-07-22 10:00	251	40	76	0,0	21,83	17,13	23,4	1007,51	12,25	17,13	21,79	18,97	1,4	0,00	0,0
2018-07-22 10:30	241	40	75	1,2	21,83	18,33	23,4	1007,51	13,20	18,33	21,79	20,11	1,6	0,00	0,0
2018-07-22 11:00	208	40	69	0,0	21,83	18,93	23,4	1007,51	12,44	18,93	21,79	20,31	2,8	0,00	0,0
2018-07-22 11:30	300	40	63	0,0	21,83	20,03	23,4	1007,51	12,03	20,03	21,79	21,04	2,6	0,00	0,0
2018-07-22 12:00	293	40	58	0,0	21,83	20,83	23,4	1006,51	11,46	20,83	21,79	21,55	2,2	0,00	0,0
2018-07-22 12:30	262	40	53	0,0	21,83	21,63	23,4	1006,51	10,76	21,63	21,79	22,08	2,8	0,00	0,0
2018-07-22 13:00	219	40	49	1,6	21,83	22,33	23,4	1006,51	10,16	22,33	21,79	22,58	2,6	0,00	0,0
2018-07-22 13:30	278	40	44	1,2	21,83	23,03	23,4	1006,51	9,07	23,03	21,79	23,04	2,8	0,00	0,0
2018-07-22 14:00	146	40	44	1,8	21,93	23,73	23,4	1006,51	9,70	23,73	21,89	23,74	3,0	0,00	0,0
2018-07-22 14:30	274	39	42	1,2	21,93	24,33	23,4	1006,51	9,49	24,33	21,85	24,25	3,7	0,00	0,0
2018-07-22 15:00	148	39	41	1,8	21,93	25,03	23,4	1006,51	9,73	25,03	21,85	24,91	3,7	0,00	0,0
2018-07-22 15:30	268	39	40	1,4	22,03	25,13	23,4	1006,51	9,42	25,13	21,95	24,96	2,8	0,00	0,0
2018-07-22 16:00	170	39	40	0,0	22,13	25,23	25,2	1006,51	9,51	25,23	22,05	25,06	8,5	1,80	1,8
2018-07-22 16:30	297	40	37	2,0	22,23	25,53	25,2	1006,51	8,52	25,53	22,19	25,24	2,8	1,80	1,8
2018-07-22 17:00	318	40	37	1,6	22,23	25,53	25,2	1006,51	8,52	25,53	22,19	25,24	5,2	0,00	1,8
2018-07-22 17:30	306	40	36	2,6	22,23	25,74	25,2	1006,51	8,26	25,34	22,19	25,40	3,5	0,00	1,8
2018-07-22 18:00	293	40	35	0,0	22,23	25,84	25,2	1006,51	7,89	25,84	22,19	25,46	3,3	0,00	1,8
2018-07-22 18:30	313	40	35	1,4	22,13	26,04	25,2	1006,51	8,07	26,04	22,09	25,66	2,8	0,00	1,8
2018-07-22 19:00	312	39	35	0,0	22,13	25,84	25,2	1006,51	7,89	25,84	22,05	25,46	2,8	0,00	1,8
2018-07-22 19:30	318	39	36	0,0	22,13	26,34	25,2	1006,51	8,78	26,34	22,05	26,00	1,8	0,00	1,8
2018-07-22 20:00	203	39	35	0,0	22,13	26,94	25,2	1006,51	8,85	26,94	22,05	26,47	1,8	0,00	1,8
2018-07-22 20:30	217	39	37	0,0	22,13	26,24	25,2	1006,51	9,14	26,24	22,05	25,94	0,0	0,00	1,8
2018-07-22 21:00	160	39	43	0,0	22,13	25,23	25,2	1006,51	10,68	25,23	22,05	25,19	2,2	0,00	1,8
2018-07-22 21:30	161	39	47	0,0	22,13	24,03	25,2	1006,51	11,03	24,03	22,05	24,18	0,0	0,00	1,8
2018-07-22 22:00	160	39	53	0,0	22,13	21,93	25,2	1006,51	11,04	21,93	22,05	22,38	0,0	0,00	1,8
2018-07-22 22:30	160	39	62	0,0	22,13	19,73	25,2	1006,51	11,49	19,73	22,05	20,68	0,0	0,00	1,8
2018-07-22 23:00	160	39	64	0,0	22,13	19,13	25,2	1006,51	11,43	19,13	22,05	20,20	0,0	0,00	1,8
2018-07-22 23:30	131	39	63	0,0	22,03	18,73	25,2	1006,51	10,81	18,73	21,95	19,74	1,4	0,00	1,8
2018-07-23 00:00	129	39	62	0,0	22,03	19,03	25,2	1007,51	10,84	19,03	21,95	19,98	0,0	0,00	0,0
2018-07-23 00:30	112	39	63	0,0	22,03	19,23	25,2	1006,51	11,28	19,23	21,95	20,24	1,6	0,00	0,0

Datum	Vindrikt °	Fukt inne Rh%	Fukt ute Rh%	Vindhast m/s	Temp in °C	Temp ute °C	Nb. Mån mm	Tryck Mbar	Daggp °C	Kyleffekt °C	Vix inne °C	Vix ute °C	Vindby m/s	Korr lufttryck	Nederb./dygn mm
2018-07-23 01:00	69	39	68	0,0	22,03	19,13	25,2	1006,51	12,40	19,13	21,95	20,44	1,8	0,00	0,0
2018-07-23 01:30	86	39	70	0,0	22,03	18,63	25,2	1006,51	12,38	18,63	21,95	20,07	1,8	0,00	0,0
2018-07-23 02:00	91	39	74	0,0	22,03	18,03	25,2	1006,51	12,69	18,03	21,95	19,74	1,6	0,00	0,0
2018-07-23 02:30	88	39	77	0,0	22,03	17,63	25,2	1006,51	12,94	17,63	21,95	19,54	0,0	0,00	0,0
2018-07-23 03:00	88	39	81	0,0	22,03	16,83	25,2	1007,51	12,97	16,83	21,95	19,03	0,0	0,00	0,0
2018-07-23 03:30	340	39	84	0,0	22,03	16,63	25,2	1007,51	13,35	16,63	21,95	19,05	1,6	0,00	0,0
2018-07-23 04:00	335	39	85	0,0	21,93	16,33	25,2	1007,51	13,25	16,33	21,85	18,83	2,2	0,00	0,0
2018-07-23 04:30	351	39	81	0,0	21,93	15,93	25,2	1008,51	12,10	15,93	21,85	18,13	1,8	0,00	0,0
2018-07-23 05:00	333	39	83	1,4	21,93	15,23	25,2	1008,51	11,80	15,23	21,85	17,58	1,6	0,00	0,0
2018-07-23 05:30	341	39	84	0,0	21,93	15,33	25,2	1008,51	12,09	15,33	21,85	17,75	2,0	0,00	0,0
2018-07-23 06:00	313	39	81	0,0	21,93	16,23	25,2	1009,51	12,39	16,23	21,85	18,43	2,6	0,00	0,0
2018-07-23 06:30	309	39	75	0,0	21,93	16,63	25,2	1009,51	11,56	16,63	21,85	18,41	2,6	0,00	0,0
2018-07-23 07:00	334	39	68	2,6	21,93	17,23	25,2	1009,51	10,59	16,36	21,85	18,54	3,7	0,00	0,0
2018-07-23 07:30	332	39	70	4,9	21,83	17,13	25,2	1010,51	10,95	13,34	21,75	18,57	5,2	0,00	0,0
2018-07-23 08:00	312	39	68	2,2	21,83	17,73	25,2	1010,51	11,07	17,73	21,75	19,04	5,6	0,00	0,0
2018-07-23 08:30	326	39	74	4,7	21,83	16,93	25,2	1010,51	11,64	13,09	21,75	18,64	5,2	0,00	0,0
2018-07-23 09:00	333	39	73	3,5	21,83	17,33	25,2	1010,51	11,81	15,30	21,75	18,97	6,0	0,00	0,0
2018-07-23 09:30	21	39	74	1,8	21,83	17,23	25,2	1011,51	11,93	17,23	21,75	18,94	4,7	0,00	0,0
2018-07-23 10:00	320	39	75	1,6	21,83	16,93	25,2	1011,51	11,85	16,93	21,75	18,71	4,3	0,00	0,0
2018-07-23 10:30	330	39	75	0,0	21,83	16,83	25,2	1011,51	11,75	16,83	21,75	18,61	3,7	0,00	0,0
2018-07-23 11:00	337	39	74	0,0	21,83	16,93	25,2	1012,51	11,64	16,93	21,75	18,64	4,5	0,00	0,0
2018-07-23 11:30	341	39	70	4,5	21,83	17,13	25,2	1012,51	10,95	13,34	21,75	18,57	4,5	0,00	0,0
2018-07-23 12:00	330	39	70	0,0	21,83	17,23	25,2	1012,51	11,05	17,23	21,75	18,67	4,3	0,00	0,0
2018-07-23 12:30	320	39	71	0,0	21,83	17,33	25,2	1013,51	11,37	17,33	21,75	18,84	3,3	0,00	0,0
2018-07-23 13:00	330	39	72	0,0	21,73	17,23	25,2	1013,51	11,49	17,23	21,65	18,80	3,3	0,00	0,0
2018-07-23 13:30	325	39	72	0,0	21,73	16,93	25,2	1013,51	11,21	16,93	21,65	18,50	2,8	0,00	0,0
2018-07-23 14:00	334	39	70	1,2	21,73	17,03	25,2	1013,51	10,86	17,03	21,65	18,47	3,5	0,00	0,0
2018-07-23 14:30	343	39	69	2,0	21,73	17,53	25,2	1013,51	11,11	17,53	21,65	18,91	3,9	0,00	0,0
2018-07-23 15:00	344	39	67	2,8	21,73	17,53	25,8	1013,51	10,64	16,10	21,65	18,78	4,1	0,60	0,6
2018-07-23 15:30	272	39	65	1,2	21,73	18,13	25,8	1013,51	10,74	18,13	21,65	19,26	4,5	0,60	0,6
2018-07-23 16:00	327	39	61	1,4	21,73	19,13	25,8	1013,51	10,67	19,13	21,65	20,02	4,1	0,00	0,6
2018-07-23 16:30	287	39	60	0,0	21,73	19,13	25,8	1013,51	10,41	19,13	21,65	19,96	4,5	0,00	0,6
2018-07-23 17:00	351	39	59	1,2	21,73	19,23	25,8	1013,51	10,24	19,23	21,65	20,00	3,3	0,00	0,6
2018-07-23 17:30	339	39	60	2,0	21,73	18,83	27,0	1013,51	10,13	18,83	21,65	19,66	3,0	1,20	1,8
2018-07-23 18:00	337	39	59	3,0	21,73	19,33	27,0	1013,51	10,33	18,07	21,65	20,10	3,9	1,20	1,8
2018-07-23 18:30	331	39	57	1,6	21,83	19,13	27,0	1013,51	9,61	19,13	21,75	19,79	4,3	0,00	1,8
2018-07-23 19:00	333	39	58	0,0	21,83	19,03	27,0	1013,51	9,79	19,03	21,75	19,75	4,3	0,00	1,8
2018-07-23 19:30	281	39	55	0,0	21,83	19,03	27,0	1013,51	8,95	19,03	21,75	19,58	3,0	0,00	1,8
2018-07-23 20:00	343	39	55	1,6	21,83	19,03	27,0	1013,51	8,95	19,03	21,75	19,58	3,9	0,00	1,8
2018-07-23 20:30	326	39	56	0,0	21,83	18,73	27,0	1014,51	8,96	18,73	21,75	19,34	3,3	0,00	1,8
2018-07-23 21:00	328	39	60	0,0	21,83	18,23	29,4	1013,51	9,57	18,23	21,75	19,06	18,6	2,40	4,2
2018-07-23 21:30	325	39	62	0,0	21,83	17,63	29,4	1014,51	9,52	17,63	21,75	18,58	2,6	2,40	4,2
2018-07-23 22:00	325	39	65	0,0	21,83	16,83	29,4	1013,51	9,51	16,83	21,75	17,96	2,0	0,00	4,2
2018-07-23 22:30	335	39	70	0,0	21,83	15,73	29,4	1013,51	9,62	15,73	21,75	17,17	2,0	0,00	4,2
2018-07-23 23:00	169	39	73	0,0	21,83	15,13	29,4	1013,51	9,70	15,13	21,75	16,77	1,4	0,00	4,2
2018-07-23 23:30	320	39	76	0,0	21,73	14,63	29,4	1013,51	9,84	14,63	21,65	16,47	1,6	0,00	4,2

Datum	Vindrikt °	Fukt inne Rh%	Fukt ute Rh%	Vindhast m/s	Temp in °C	Temp ute °C	Nb. Mån mm	Tryck Mbar	Daggp °C	Kyleffekt °C	Vix inne °C	Vix ute °C	Vindby m/s	Korr lufttryck	Nederb./dygn mm
2018-07-24 00:00	311	39	77	0,0	21,73	14,73	29,4	1013,51	10,14	14,73	21,65	16,64	1,6	0,00	0,0
2018-07-24 00:30	310	39	78	0,0	21,73	15,03	29,4	1014,51	10,63	15,03	21,65	17,01	1,4	0,00	0,0
2018-07-24 01:00	74	39	77	0,0	21,73	15,13	29,4	1013,51	10,53	15,13	21,65	17,04	0,0	0,00	0,0
2018-07-24 01:30	73	39	78	0,0	21,73	15,03	29,4	1014,51	10,63	15,03	21,65	17,01	1,4	0,00	0,0
2018-07-24 02:00	64	39	77	0,0	21,73	15,03	29,4	1013,51	10,43	15,03	21,65	16,94	1,2	0,00	0,0
2018-07-24 02:30	64	39	81	0,0	21,73	14,63	29,4	1013,51	10,83	14,63	21,65	16,83	1,2	0,00	0,0
2018-07-24 03:00	75	39	91	0,0	21,73	13,83	29,4	1013,51	11,87	13,83	21,65	16,80	1,2	0,00	0,0
2018-07-24 03:30	229	39	95	0,0	21,73	13,33	29,4	1013,51	12,05	13,33	21,65	16,63	1,4	0,00	0,0
2018-07-24 04:00	226	39	97	0,0	21,73	13,12	29,4	1013,51	12,18	13,12	21,65	16,60	1,4	0,00	0,0
2018-07-24 04:30	237	39	97	0,0	21,73	12,82	29,4	1013,51	11,88	12,82	21,65	16,30	1,2	0,00	0,0
2018-07-24 05:00	226	39	97	0,0	21,73	12,82	29,4	1013,51	11,88	12,82	21,65	16,30	1,6	0,00	0,0
2018-07-24 05:30	207	39	97	0,0	21,73	13,12	29,4	1013,51	12,18	13,12	21,65	16,60	0,0	0,00	0,0
2018-07-24 06:00	129	39	96	0,0	21,73	14,43	29,4	1013,51	13,31	14,43	21,65	17,81	1,2	0,00	0,0
2018-07-24 06:30	127	39	90	0,0	21,73	15,43	29,4	1013,51	13,28	15,43	21,65	18,32	0,0	0,00	0,0
2018-07-24 07:00	115	39	86	0,0	21,73	16,53	29,4	1013,51	13,63	16,53	21,65	19,11	0,0	0,00	0,0
2018-07-24 07:30	106	39	82	1,4	21,73	17,83	29,4	1013,51	14,72	17,83	21,65	20,33	2,6	0,00	0,0
2018-07-24 08:00	83	39	76	1,6	21,73	18,53	29,4	1013,51	14,22	18,53	21,65	20,59	2,8	0,00	0,0
2018-07-24 08:30	109	39	73	2,0	21,73	18,83	29,4	1013,51	13,89	18,83	21,65	20,68	3,7	0,00	0,0
2018-07-24 09:00	114	39	72	2,6	21,73	19,63	29,4	1013,51	14,45	18,90	21,65	21,41	3,0	0,00	0,0
2018-07-24 09:30	124	39	72	0,0	21,73	20,63	29,4	1013,51	15,41	20,63	21,65	22,41	2,8	0,00	0,0
2018-07-24 10:00	116	39	71	1,2	21,73	21,13	29,4	1013,51	15,67	21,13	21,65	22,84	2,8	0,00	0,0
2018-07-24 10:30	125	39	70	3,3	21,73	21,63	29,4	1013,51	15,93	20,16	21,65	23,27	3,7	0,00	0,0
2018-07-24 11:00	76	39	66	0,0	21,73	22,43	29,4	1013,51	15,77	22,43	21,65	23,81	4,9	0,00	0,0
2018-07-24 11:30	121	40	62	2,2	21,73	23,13	29,4	1013,51	15,46	23,13	21,69	24,26	4,1	0,00	0,0
2018-07-24 12:00	87	40	58	1,6	21,83	23,63	29,4	1013,51	14,89	23,63	21,79	24,52	3,7	0,00	0,0
2018-07-24 12:30	89	40	58	0,0	21,83	24,23	29,4	1013,51	15,45	24,23	21,79	25,12	3,9	0,00	0,0
2018-07-24 13:00	103	40	53	1,2	21,83	25,13	29,4	1012,51	14,88	25,13	21,79	25,74	3,9	0,00	0,0
2018-07-24 13:30	100	40	49	1,4	21,83	25,74	29,4	1012,51	14,22	25,74	21,79	26,13	3,7	0,00	0,0
2018-07-24 14:00	125	40	43	3,0	21,93	26,64	29,4	1012,51	13,03	26,05	21,89	26,73	4,7	0,00	0,0
2018-07-24 14:30	125	40	41	2,6	21,93	27,24	29,4	1012,51	12,84	26,92	21,89	27,10	5,2	0,00	0,0
2018-07-24 15:00	142	40	38	2,0	22,03	27,94	29,4	1012,51	12,31	27,94	21,99	27,49	5,8	0,00	0,0
2018-07-24 15:30	89	40	35	4,3	22,13	28,64	29,4	1011,51	11,68	27,74	22,09	27,88	5,8	0,00	0,0
2018-07-24 16:00	161	40	35	2,2	22,23	28,64	29,4	1011,51	11,68	28,64	22,19	27,88	6,4	0,00	0,0
2018-07-24 16:30	86	40	35	3,1	22,23	29,14	29,4	1011,51	12,12	28,78	22,19	28,33	5,4	0,00	0,0
2018-07-24 17:00	141	40	39	3,3	22,23	27,34	29,4	1011,51	12,17	26,60	22,19	27,07	4,7	0,00	0,0
2018-07-24 17:30	88	40	43	2,4	22,23	26,44	29,4	1011,51	12,85	26,07	22,19	26,53	5,8	0,00	0,0
2018-07-24 18:00	114	40	44	2,6	22,23	26,14	29,4	1011,51	12,93	25,76	22,19	26,28	4,7	0,00	0,0
2018-07-24 18:30	99	40	43	2,6	22,13	26,24	29,4	1011,51	12,67	25,86	22,09	26,33	4,3	0,00	0,0
2018-07-24 19:00	131	40	44	2,6	22,13	25,74	29,4	1011,51	12,57	25,34	22,09	25,88	3,9	0,00	0,0
2018-07-24 19:30	102	40	44	2,4	22,13	25,53	29,4	1011,51	12,39	25,12	22,09	25,68	5,4	0,00	0,0
2018-07-24 20:00	96	40	45	3,0	22,23	25,33	29,4	1010,51	12,55	24,63	22,19	25,53	5,4	0,00	0,0
2018-07-24 20:30	106	41	45	3,3	22,23	25,03	29,4	1011,51	12,28	24,00	22,24	25,23	6,6	0,00	0,0
2018-07-24 21:00	103	41	50	3,3	22,23	24,83	29,4	1011,51	13,71	23,78	22,24	25,28	5,0	0,00	0,0
2018-07-24 21:30	117	41	58	4,3	22,23	24,33	29,4	1011,51	15,54	22,56	22,24	25,22	5,8	0,00	0,0
2018-07-24 22:00	126	41	60	2,2	22,23	23,83	29,4	1011,51	15,60	23,83	22,24	24,84	6,2	0,00	0,0
2018-07-24 22:30	118	41	64	3,0	22,23	23,03	29,4	1011,51	15,86	22,11	22,24	24,28	5,4	0,00	0,0

Datum	Vindrikt °	Fukt inne Rh%	Fukt ute Rh%	Vindhast m/s	Temp in °C	Temp ute °C	Nb. Mån mm	Tryck Mbar	Daggp °C	Kyleffekt °C	Vix inne °C	Vix ute °C	Vindby m/s	Korr lufttryck	Nederb./dygn mm
2018-07-24 23:00	104	41	61	3,3	22,23	22,33	29,4	1012,51	14,45	20,95	22,24	23,40	4,9	0,00	0,0
2018-07-24 23:30	269	41	61	0,0	22,23	21,93	29,4	1012,51	14,07	21,93	22,24	23,00	3,7	0,00	0,0
2018-07-25 00:00	165	41	61	0,0	22,23	21,43	29,4	1012,51	13,60	21,43	22,24	22,50	1,8	0,00	0,0
2018-07-25 00:30	302	41	66	0,0	22,23	20,33	29,4	1012,51	13,77	20,33	22,24	21,71	1,8	0,00	0,0
2018-07-25 01:00	340	41	71	2,6	22,23	19,73	29,4	1013,51	14,33	19,00	22,24	21,44	2,8	0,00	0,0
2018-07-25 01:30	345	41	72	0,0	22,23	19,13	29,4	1013,51	13,96	19,13	22,24	20,91	2,0	0,00	0,0
2018-07-25 02:00	346	41	73	0,0	22,23	18,43	29,4	1013,51	13,50	18,43	22,24	20,28	0,0	0,00	0,0
2018-07-25 02:30	347	41	79	2,2	22,23	17,83	29,4	1013,51	14,14	17,83	22,24	20,11	3,1	0,00	0,0
2018-07-25 03:00	324	41	77	2,0	22,23	18,03	29,4	1013,51	13,94	18,03	22,24	20,16	3,0	0,00	0,0
2018-07-25 03:30	320	41	77	1,6	22,23	17,73	29,4	1013,51	13,65	17,73	22,24	19,86	3,9	0,00	0,0
2018-07-25 04:00	322	41	78	1,6	22,23	17,53	29,4	1013,51	13,65	17,53	22,24	19,73	3,0	0,00	0,0
2018-07-25 04:30	323	41	77	0,0	22,23	17,43	29,4	1013,51	13,36	17,43	22,24	19,56	2,8	0,00	0,0
2018-07-25 05:00	313	41	80	0,0	22,23	16,83	29,4	1013,51	13,36	16,83	22,24	19,18	2,2	0,00	0,0
2018-07-25 05:30	332	41	81	0,0	22,13	16,83	29,4	1013,51	13,55	16,83	22,14	19,25	2,4	0,00	0,0
2018-07-25 06:00	337	41	81	0,0	22,13	17,63	29,4	1013,51	14,33	17,63	22,14	20,05	1,4	0,00	0,0
2018-07-25 06:30	351	41	74	0,0	22,13	19,03	29,4	1013,51	14,29	19,03	22,14	20,95	0,0	0,00	0,0
2018-07-25 07:00	67	41	71	0,0	22,13	20,13	29,4	1013,51	14,71	20,13	22,14	21,84	1,4	0,00	0,0
2018-07-25 07:30	107	41	67	0,0	22,13	21,33	29,4	1013,51	14,96	21,33	22,14	22,77	1,6	0,00	0,0
2018-07-25 08:00	115	41	66	2,2	22,13	22,63	29,4	1013,51	15,96	22,63	22,14	24,01	2,8	0,00	0,0
2018-07-25 08:30	108	41	63	1,2	22,13	23,13	29,4	1013,51	15,71	23,13	22,14	24,32	3,3	0,00	0,0
2018-07-25 09:00	144	41	60	3,0	22,13	23,03	29,4	1013,51	14,85	22,11	22,14	24,04	4,1	0,00	0,0
2018-07-25 09:30	146	41	60	3,3	22,23	23,53	29,4	1013,51	15,32	22,31	22,24	24,54	4,5	0,00	0,0
2018-07-25 10:00	157	41	59	1,6	22,23	23,43	29,4	1013,51	14,97	23,43	22,24	24,38	5,2	0,00	0,0
2018-07-25 10:30	153	41	57	3,1	22,23	24,03	29,4	1013,51	14,99	23,21	22,24	24,86	4,9	0,00	0,0
2018-07-25 11:00	141	41	57	2,8	22,23	23,93	29,4	1013,51	14,90	23,10	22,24	24,76	4,7	0,00	0,0
2018-07-25 11:30	150	41	55	1,4	22,23	24,33	29,4	1013,51	14,72	24,33	22,24	25,05	5,6	0,00	0,0
2018-07-25 12:00	136	42	54	2,8	22,23	25,03	29,4	1013,51	15,08	24,30	22,28	25,70	4,7	0,00	0,0
2018-07-25 12:30	109	42	50	3,1	22,23	26,24	29,4	1013,51	14,99	25,61	22,28	26,68	4,9	0,00	0,0
2018-07-25 13:00	108	42	47	2,2	22,33	26,84	29,4	1013,51	14,58	26,84	22,38	27,10	5,4	0,00	0,0
2018-07-25 13:30	267	42	54	3,7	22,33	23,83	29,4	1013,51	13,97	22,30	22,38	24,49	6,6	0,00	0,0
2018-07-25 14:00	264	42	69	1,2	22,33	21,43	29,4	1014,51	15,51	21,43	22,38	23,01	4,7	0,00	0,0
2018-07-25 14:30	311	42	70	1,2	22,33	21,83	29,4	1014,51	16,12	21,83	22,38	23,47	3,7	0,00	0,0
2018-07-25 15:00	292	42	80	2,4	22,33	21,13	29,4	1015,51	17,55	20,48	22,38	23,48	4,7	0,00	0,0
2018-07-25 15:30	296	42	73	2,2	22,43	22,03	29,4	1015,51	16,97	22,03	22,48	23,88	4,7	0,00	0,0
2018-07-25 16:00	331	42	72	1,4	22,43	22,33	29,4	1015,51	17,04	22,33	22,48	24,11	4,3	0,00	0,0
2018-07-25 16:30	334	42	67	1,8	22,43	22,63	29,4	1015,51	16,20	22,63	22,48	24,08	3,9	0,00	0,0
2018-07-25 17:00	300	42	71	1,6	22,43	21,63	29,4	1015,51	16,15	21,63	22,48	23,34	3,5	0,00	0,0
2018-07-25 17:30	295	42	73	3,0	22,43	21,33	29,4	1015,51	16,30	20,26	22,48	23,18	3,3	0,00	0,0
2018-07-25 18:00	327	42	69	1,6	22,43	20,43	29,4	1015,51	14,55	20,43	22,48	22,01	4,9	0,00	0,0
2018-07-25 18:30	313	42	72	2,4	22,43	19,73	29,4	1015,51	14,54	19,00	22,48	21,51	4,7	0,00	0,0
2018-07-25 19:00	342	42	70	3,3	22,43	19,73	29,4	1016,51	14,11	18,01	22,48	21,37	4,3	0,00	0,0
2018-07-25 19:30	328	42	82	0,0	22,43	18,43	29,4	1016,51	15,30	18,43	22,48	20,93	3,7	0,00	0,0
2018-07-25 20:00	329	42	86	0,0	22,33	17,83	29,4	1016,51	15,46	17,83	22,38	20,64	2,0	0,00	0,0
2018-07-25 20:30	335	42	84	2,8	22,33	17,53	29,4	1017,52	14,80	16,10	22,38	20,18	3,9	0,00	0,0
2018-07-25 21:00	331	42	79	3,5	22,33	17,13	29,4	1018,52	13,46	15,08	22,38	19,41	4,9	0,00	0,0
2018-07-25 21:30	341	42	78	2,4	22,33	16,83	29,4	1018,52	12,97	15,94	22,38	19,03	4,5	0,00	0,0

Datum	Vindrikt °	Fukt inne Rh%	Fukt ute Rh%	Vindhast m/s	Temp in °C	Temp ute °C	Nb. Mån mm	Tryck Mbar	Daggp °C	Kyleffekt °C	Vix inne °C	Vix ute °C	Vindby m/s	Korr lufttryck	Nederb./dygn mm
2018-07-25 22:00	338	42	78	2,2	22,33	16,63	29,4	1018,52	12,78	16,63	22,38	18,83	3,9	0,00	0,0
2018-07-25 22:30	336	42	88	1,8	22,23	15,43	29,4	1018,52	13,45	15,43	22,28	18,40	4,7	0,00	0,0
2018-07-25 23:00	335	42	92	1,4	22,23	14,83	29,4	1019,52	13,54	14,83	22,28	18,13	3,5	0,00	0,0
2018-07-25 23:30	342	42	92	2,2	22,23	14,53	29,4	1019,52	13,24	14,53	22,28	17,83	4,7	0,00	0,0
2018-07-26 00:00	331	42	93	2,2	22,23	14,23	29,4	1019,52	13,11	14,23	22,28	17,61	5,2	0,00	0,0
2018-07-26 00:30	325	42	94	1,2	22,23	14,13	29,4	1019,52	13,18	14,13	22,28	17,60	3,9	0,00	0,0
2018-07-26 01:00	298	42	93	2,2	22,13	13,83	29,4	1019,52	12,71	13,83	22,18	17,21	4,5	0,00	0,0
2018-07-26 01:30	307	42	93	0,0	22,13	13,63	29,4	1019,52	12,52	13,63	22,18	17,01	4,5	0,00	0,0
2018-07-26 02:00	337	42	94	1,6	22,13	13,63	29,4	1020,52	12,68	13,63	22,18	17,10	2,2	0,00	0,0
2018-07-26 02:30	333	42	96	0,0	22,13	13,33	29,4	1020,52	12,70	13,33	22,18	16,97	3,0	0,00	0,0
2018-07-26 03:00	351	42	96	0,0	22,03	13,33	29,4	1020,52	12,70	13,33	22,08	16,97	2,2	0,00	0,0
2018-07-26 03:30	342	42	96	0,0	22,03	13,33	29,4	1020,52	12,70	13,33	22,08	16,97	1,4	0,00	0,0
2018-07-26 04:00	340	42	95	0,0	22,03	13,23	29,4	1020,52	12,44	13,23	22,08	16,78	0,0	0,00	0,0
2018-07-26 04:30	334	42	96	0,0	22,03	12,92	29,4	1020,52	12,30	12,92	22,08	16,57	1,6	0,00	0,0
2018-07-26 05:00	336	42	94	0,0	22,03	12,92	29,4	1020,52	11,98	12,92	22,08	16,40	2,0	0,00	0,0
2018-07-26 05:30	342	42	91	0,0	21,93	12,62	29,4	1021,52	11,20	12,62	21,98	15,84	3,3	0,00	0,0
2018-07-26 06:00	325	41	89	0,0	21,93	13,02	29,4	1021,52	11,26	13,02	21,94	16,08	3,5	0,00	0,0
2018-07-26 06:30	341	41	88	0,0	21,93	12,92	29,4	1021,52	10,99	12,92	21,94	15,90	3,0	0,00	0,0
2018-07-26 07:00	321	41	84	0,0	21,93	14,03	29,4	1021,52	11,37	14,03	21,94	16,68	3,1	0,00	0,0
2018-07-26 07:30	299	41	76	1,6	21,93	14,73	29,4	1021,52	10,54	14,73	21,94	16,78	3,9	0,00	0,0
2018-07-26 08:00	310	41	72	1,4	21,93	15,43	29,4	1022,52	10,41	15,43	21,94	17,20	4,9	0,00	0,0
2018-07-26 08:30	311	41	68	2,0	21,83	16,23	29,4	1022,52	10,32	16,23	21,84	17,74	4,1	0,00	0,0
2018-07-26 09:00	304	41	62	2,2	21,83	16,23	29,4	1022,52	8,94	16,23	21,84	17,35	4,3	0,00	0,0
2018-07-26 09:30	338	41	60	0,0	21,83	16,93	29,4	1022,52	9,12	16,93	21,84	17,93	4,3	0,00	0,0
2018-07-26 10:00	332	41	55	0,0	21,83	17,53	29,4	1022,52	8,39	17,53	21,84	18,25	3,9	0,00	0,0
2018-07-26 10:30	342	41	50	1,4	21,83	18,13	29,4	1022,52	7,54	18,13	21,84	18,57	3,9	0,00	0,0
2018-07-26 11:00	299	41	48	1,6	21,83	18,63	29,4	1022,52	7,41	18,63	21,84	18,97	3,5	0,00	0,0
2018-07-26 11:30	293	41	48	0,0	21,83	18,93	29,4	1023,52	7,68	18,93	21,84	19,27	3,5	0,00	0,0
2018-07-26 12:00	321	41	48	1,4	21,83	19,53	29,4	1023,52	8,23	19,53	21,84	19,87	3,5	0,00	0,0
2018-07-26 12:30	313	41	46	0,0	21,83	20,13	29,4	1023,52	8,15	20,13	21,84	20,37	3,3	0,00	0,0
2018-07-26 13:00	337	41	43	2,2	21,83	20,83	29,4	1023,52	7,80	20,83	21,84	20,93	3,3	0,00	0,0
2018-07-26 13:30	8	41	45	0,0	21,83	20,93	29,4	1023,52	8,56	20,93	21,84	21,13	4,1	0,00	0,0
2018-07-26 14:00	335	41	42	0,0	21,83	21,33	29,4	1023,52	7,90	21,33	21,84	21,38	3,3	0,00	0,0
2018-07-26 14:30	300	41	41	0,0	21,93	22,33	29,4	1023,52	8,45	22,33	21,94	22,34	3,0	0,00	0,0
2018-07-26 15:00	317	41	41	0,0	21,93	22,23	29,4	1023,52	8,36	22,23	21,94	22,24	4,1	0,00	0,0
2018-07-26 15:30	307	41	40	0,0	22,03	22,43	29,4	1023,52	8,17	22,43	22,04	22,39	3,9	0,00	0,0
2018-07-26 16:00	82	41	40	1,2	22,13	22,73	29,4	1023,52	8,44	22,73	22,14	22,69	3,5	0,00	0,0
2018-07-26 16:30	304	41	40	0,0	22,03	22,83	29,4	1023,52	8,53	22,83	22,04	22,79	3,7	0,00	0,0
2018-07-26 17:00	49	41	38	0,0	22,03	23,53	29,4	1023,52	8,40	23,53	22,04	23,41	2,2	0,00	0,0
2018-07-26 17:30	24	41	37	0,0	22,03	24,03	29,4	1023,52	8,45	24,03	22,04	23,86	2,4	0,00	0,0
2018-07-26 18:00	58	41	37	0,0	22,03	24,03	30,6	1023,52	8,45	24,03	22,04	23,86	1,4	1,20	1,2
2018-07-26 18:30	118	41	37	2,2	22,03	24,73	30,6	1023,52	9,07	24,73	22,04	24,56	3,1	1,20	1,2
2018-07-26 19:00	116	41	38	1,4	22,03	24,03	30,6	1023,52	8,84	24,03	22,04	23,91	3,1	0,00	1,2
2018-07-26 19:30	116	41	40	0,0	22,03	23,53	30,6	1023,52	9,16	23,53	22,04	23,49	1,4	0,00	1,2
2018-07-26 20:00	105	41	45	0,0	22,03	22,63	30,6	1023,52	10,10	22,63	22,04	22,83	3,0	0,00	1,2
2018-07-26 20:30	84	41	46	0,0	22,03	22,03	30,6	1023,52	9,88	22,03	22,04	22,28	1,8	0,00	1,2

Datum	Vindrikt °	Fukt inne Rh%	Fukt ute Rh%	Vindhast m/s	Temp in °C	Temp ute °C	Nb. Mån mm	Tryck Mbar	Daggp °C	Kyleffekt °C	Vix inne °C	Vix ute °C	Vindby m/s	Korr lufttryck	Nederb./dygn mm
2018-07-26 21:00	83	41	49	0,0	22,03	21,53	30,6	1024,52	10,37	21,53	22,04	21,93	0,0	0,00	1,2
2018-07-26 21:30	84	41	53	0,0	22,03	20,43	30,6	1024,52	10,53	20,43	22,04	21,04	0,0	0,00	1,2
2018-07-26 22:00	83	41	55	0,0	22,03	19,53	30,6	1024,52	10,25	19,53	22,04	20,25	0,0	0,00	1,2
2018-07-26 22:30	85	41	58	0,0	22,03	18,73	30,6	1024,52	10,30	18,73	22,04	19,62	6,2	0,00	1,2
2018-07-26 23:00	85	41	62	0,0	22,03	18,03	30,6	1024,52	10,64	18,03	22,04	19,16	0,0	0,00	1,2
2018-07-26 23:30	84	41	65	0,0	22,03	17,63	30,6	1025,52	10,97	17,63	22,04	18,94	0,0	0,00	1,2
2018-07-27 00:00	74	41	64	0,0	22,03	17,33	30,6	1025,52	10,46	17,33	22,04	18,58	0,0	0,00	0,0
2018-07-27 00:30	73	41	64	0,0	22,03	17,23	30,6	1025,52	10,36	17,23	22,04	18,48	1,2	0,00	0,0
2018-07-27 01:00	71	41	65	0,0	21,93	16,93	30,6	1025,52	10,31	16,93	21,94	18,24	0,0	0,00	0,0
2018-07-27 01:30	55	41	68	0,0	21,93	16,53	30,6	1025,52	10,60	16,53	21,94	18,04	0,0	0,00	0,0
2018-07-27 02:00	55	41	68	0,0	21,93	16,53	30,6	1025,52	10,60	16,53	21,94	18,04	0,0	0,00	0,0
2018-07-27 02:30	57	41	69	0,0	21,93	16,63	30,6	1026,52	10,92	16,63	21,94	18,20	0,0	0,00	0,0
2018-07-27 03:00	66	41	71	0,0	21,93	16,53	30,6	1026,52	11,25	16,53	21,94	18,24	1,2	0,00	0,0
2018-07-27 03:30	108	41	73	1,4	21,93	16,33	30,6	1026,52	11,48	16,33	21,94	18,17	1,8	0,00	0,0
2018-07-27 04:00	102	41	74	0,0	21,93	16,43	30,6	1026,52	11,78	16,43	21,94	18,34	1,6	0,00	0,0
2018-07-27 04:30	91	41	76	0,0	21,93	15,93	30,6	1026,52	11,70	15,93	21,94	17,99	2,2	0,00	0,0
2018-07-27 05:00	90	41	82	0,0	21,93	15,63	30,6	1026,52	12,57	15,63	21,94	18,13	2,0	0,00	0,0
2018-07-27 05:30	80	41	87	1,2	21,93	15,83	30,6	1026,52	13,67	15,83	21,94	18,72	1,8	0,00	0,0
2018-07-27 06:00	88	41	91	1,2	21,93	16,43	30,6	1027,52	14,96	16,43	21,94	19,65	2,2	0,00	0,0
2018-07-27 06:30	88	41	92	0,0	21,93	17,53	30,6	1027,52	16,22	17,53	21,94	20,83	2,0	0,00	0,0
2018-07-27 07:00	92	41	89	1,8	21,93	18,33	30,6	1026,52	16,49	18,33	21,94	21,38	2,8	0,00	0,0
2018-07-27 07:30	93	41	85	0,0	21,93	19,33	30,6	1027,52	16,75	19,33	21,94	22,06	3,1	0,00	0,0
2018-07-27 08:00	98	41	81	1,6	21,93	19,33	30,6	1027,52	15,99	19,33	21,94	21,76	4,3	0,00	0,0
2018-07-27 08:30	98	41	74	2,2	21,93	19,63	30,6	1027,52	14,87	19,63	21,94	21,55	4,1	0,00	0,0
2018-07-27 09:00	96	41	71	2,4	22,03	20,93	30,6	1027,52	15,48	20,27	22,04	22,64	3,5	0,00	0,0
2018-07-27 09:30	86	41	68	2,0	22,03	21,53	30,6	1027,52	15,38	21,53	22,04	23,04	3,0	0,00	0,0
2018-07-27 10:00	87	41	68	1,4	22,03	21,63	30,6	1028,52	15,47	21,63	22,04	23,14	4,5	0,00	0,0
2018-07-27 10:30	83	41	65	0,0	22,03	22,23	30,6	1028,52	15,34	22,23	22,04	23,55	4,3	0,00	0,0
2018-07-27 11:00	124	41	57	4,1	22,03	23,53	30,6	1027,52	14,53	21,60	22,04	24,36	4,1	0,00	0,0
2018-07-27 11:30	93	41	58	2,2	22,03	23,43	30,6	1027,52	14,70	23,43	22,04	24,32	5,4	0,00	0,0
2018-07-27 12:00	147	41	52	3,3	22,03	24,43	30,6	1027,52	13,94	23,33	22,04	24,99	5,2	0,00	0,0
2018-07-27 12:30	127	41	51	2,4	22,13	24,73	30,6	1027,52	13,92	24,28	22,14	25,23	4,5	0,00	0,0
2018-07-27 13:00	105	41	46	2,8	22,13	25,74	31,2	1027,52	13,25	25,06	22,14	25,98	4,9	0,60	0,6
2018-07-27 13:30	77	42	44	1,4	22,23	25,94	31,2	1027,52	12,75	25,94	22,28	26,08	6,0	0,60	0,6
2018-07-27 14:00	109	42	44	1,8	22,23	25,94	31,2	1027,52	12,75	25,94	22,28	26,08	6,0	0,00	0,6
2018-07-27 14:30	121	42	42	6,2	22,23	27,34	31,2	1027,52	13,30	25,63	22,28	27,24	6,2	0,00	0,6
2018-07-27 15:00	116	42	42	2,6	22,33	27,14	31,2	1027,52	13,12	26,81	22,38	27,08	5,4	0,00	0,6
2018-07-27 15:30	142	42	42	3,3	22,33	26,64	31,2	1027,52	12,67	25,81	22,38	26,69	5,6	0,00	0,6
2018-07-27 16:00	125	42	40	2,8	22,43	27,24	31,2	1026,52	12,47	26,70	22,48	27,05	4,9	0,00	0,6
2018-07-27 16:30	96	42	39	1,6	22,43	26,84	31,2	1026,52	11,72	26,84	22,48	26,71	4,9	0,00	0,6
2018-07-27 17:00	96	42	41	1,6	22,43	26,44	31,2	1026,52	12,12	26,44	22,48	26,44	4,1	0,00	0,6
2018-07-27 17:30	123	42	39	3,3	22,33	27,04	31,2	1026,52	11,90	26,26	22,38	26,85	3,9	0,00	0,6
2018-07-27 18:00	121	42	37	3,0	22,43	28,34	31,2	1026,52	12,26	27,91	22,48	27,76	4,5	0,00	0,6
2018-07-27 18:30	105	42	37	1,6	22,43	27,84	31,2	1026,52	11,81	27,84	22,48	27,35	4,3	0,00	0,6
2018-07-27 19:00	94	42	39	2,2	22,43	27,84	31,2	1026,52	12,61	27,84	22,48	27,47	2,4	0,00	0,6
2018-07-27 19:30	119	42	38	1,6	22,43	27,34	31,2	1026,52	11,78	27,34	22,48	27,02	3,7	0,00	0,6

Datum	Vindrikt °	Fukt inne Rh%	Fukt ute Rh%	Vindhast m/s	Temp in °C	Temp ute °C	Nb. Mån mm	Tryck Mbar	Daggp °C	Kyleffekt °C	Vix inne °C	Vix ute °C	Vindby m/s	Korr lufttryck	Nederb./dygn mm
2018-07-27 20:00	82	42	39	1,2	22,43	26,64	31,2	1026,52	11,55	26,64	22,48	26,55	3,3	0,00	0,6
2018-07-27 20:30	80	42	40	0,0	22,43	26,44	31,2	1026,52	11,75	26,44	22,48	26,40	3,0	0,00	0,6
2018-07-27 21:00	72	42	42	0,0	22,43	25,74	31,2	1026,52	11,86	25,74	22,48	25,79	1,4	0,00	0,6
2018-07-27 21:30	77	42	45	0,0	22,43	24,33	31,2	1026,52	11,64	24,33	22,48	24,53	1,4	0,00	0,6
2018-07-27 22:00	75	42	49	0,0	22,43	22,93	31,2	1026,52	11,65	22,93	22,48	23,33	0,0	0,00	0,6
2018-07-27 22:30	75	42	53	0,0	22,43	21,83	31,2	1026,52	11,83	21,83	22,48	22,44	0,0	0,00	0,6
2018-07-27 23:00	75	42	55	0,0	22,33	21,23	31,2	1026,52	11,83	21,23	22,38	21,95	1,4	0,00	0,6
2018-07-27 23:30	63	42	55	0,0	22,33	20,63	31,2	1027,52	11,27	20,63	22,38	21,35	2,0	0,00	0,6
2018-07-28 00:00	98	42	58	1,2	22,33	20,13	31,2	1027,52	11,61	20,13	22,38	21,02	1,6	0,00	0,0
2018-07-28 00:30	87	42	68	0,0	22,33	19,33	31,2	1027,52	13,28	19,33	22,38	20,84	2,4	0,00	0,0
2018-07-28 01:00	97	42	72	1,2	22,33	18,73	31,2	1027,52	13,58	18,73	22,38	20,51	2,8	0,00	0,0
2018-07-28 01:30	100	42	75	1,2	22,33	18,33	31,2	1027,52	13,82	18,33	22,38	20,32	2,0	0,00	0,0
2018-07-28 02:00	81	42	79	0,0	22,33	17,93	31,2	1027,52	14,24	17,93	22,38	20,21	1,8	0,00	0,0
2018-07-28 02:30	82	42	80	0,0	22,33	17,73	31,2	1027,52	14,24	17,73	22,38	20,08	1,2	0,00	0,0
2018-07-28 03:00	64	42	82	0,0	22,33	17,33	31,2	1027,52	14,23	17,33	22,38	19,83	1,2	0,00	0,0
2018-07-28 03:30	76	42	83	0,0	22,33	16,93	31,2	1027,52	14,02	16,93	22,38	19,51	1,4	0,00	0,0
2018-07-28 04:00	100	42	85	0,0	22,33	16,73	31,2	1027,52	14,19	16,73	22,38	19,46	1,2	0,00	0,0
2018-07-28 04:30	97	42	87	0,0	22,33	16,13	31,2	1027,52	13,96	16,13	22,38	19,02	0,0	0,00	0,0
2018-07-28 05:00	97	42	88	0,0	22,33	15,63	31,2	1027,52	13,65	15,63	22,38	18,60	0,0	0,00	0,0
2018-07-28 05:30	97	42	88	0,0	22,33	15,63	31,2	1027,52	13,65	15,63	22,38	18,60	0,0	0,00	0,0
2018-07-28 06:00	86	41	84	0,0	22,33	16,63	31,2	1026,52	13,91	16,63	22,34	19,28	0,0	0,00	0,0
2018-07-28 06:30	79	42	79	0,0	22,33	17,83	31,2	1026,52	14,14	17,83	22,38	20,11	0,0	0,00	0,0
2018-07-28 07:00	328	42	74	0,0	22,23	18,13	31,2	1026,52	13,42	18,13	22,28	20,04	1,6	0,00	0,0
2018-07-28 07:30	72	42	68	0,0	22,23	19,03	31,2	1026,52	12,99	19,03	22,28	20,54	1,8	0,00	0,0
2018-07-28 08:00	84	41	61	1,6	22,23	19,53	31,2	1026,52	11,81	19,53	22,24	20,60	1,8	0,00	0,0
2018-07-28 08:30	87	42	49	0,0	22,23	20,13	31,2	1026,52	9,08	20,13	22,28	20,52	1,8	0,00	0,0
2018-07-28 09:00	94	41	45	0,0	22,23	20,33	31,2	1025,52	8,01	20,33	22,24	20,52	2,2	0,00	0,0
2018-07-28 09:30	67	41	39	0,0	22,23	21,23	31,2	1025,52	6,73	21,23	22,24	21,15	2,0	0,00	0,0
2018-07-28 10:00	121	41	38	0,0	22,23	21,63	31,2	1025,52	6,71	21,63	22,24	21,50	2,4	0,00	0,0
2018-07-28 10:30	72	41	44	1,6	22,23	22,23	31,2	1025,52	9,40	22,23	22,24	22,38	2,8	0,00	0,0
2018-07-28 11:00	57	41	48	0,0	22,23	22,93	31,2	1025,52	11,34	22,93	22,24	23,28	2,4	0,00	0,0
2018-07-28 11:30	97	41	48	0,0	22,23	23,93	31,2	1024,52	12,26	23,93	22,24	24,28	3,3	0,00	0,0
2018-07-28 12:00	78	41	49	0,0	22,23	23,93	31,2	1024,52	12,57	23,93	22,24	24,33	3,1	0,00	0,0
2018-07-28 12:30	73	41	53	0,0	22,33	24,13	31,2	1024,52	13,96	24,13	22,34	24,74	3,3	0,00	0,0
2018-07-28 13:00	89	41	56	0,0	22,33	24,13	31,2	1024,52	14,81	24,13	22,34	24,91	3,1	0,00	0,0
2018-07-28 13:30	83	41	55	1,4	22,33	24,53	31,2	1023,52	14,90	24,53	22,34	25,25	2,8	0,00	0,0
2018-07-28 14:00	94	42	53	0,0	22,33	25,53	31,2	1023,52	15,25	25,53	22,38	26,14	4,9	0,00	0,0
2018-07-28 14:30	111	42	48	3,0	22,33	26,94	31,2	1023,52	15,00	26,38	22,38	27,25	4,9	0,00	0,0
2018-07-28 15:00	124	42	44	4,7	22,53	27,34	31,2	1022,52	14,02	25,98	22,58	27,36	6,8	0,00	0,0
2018-07-28 15:30	115	42	45	3,1	22,63	27,14	31,2	1022,52	14,18	26,59	22,68	27,25	7,9	0,00	0,0
2018-07-28 16:00	74	42	46	3,7	22,63	26,94	31,2	1022,52	14,34	25,92	22,68	27,13	6,4	0,00	0,0
2018-07-28 16:30	133	42	46	3,1	22,63	26,54	31,2	1021,52	13,98	25,94	22,68	26,78	6,8	0,00	0,0
2018-07-28 17:00	52	42	48	2,4	22,63	26,04	31,2	1021,52	14,18	25,65	22,68	26,38	7,7	0,00	0,0
2018-07-28 17:30	97	42	52	2,2	22,53	25,13	31,2	1021,52	14,59	25,13	22,58	25,69	5,6	0,00	0,0
2018-07-28 18:00	97	42	53	1,6	22,53	25,03	31,2	1021,52	14,79	25,03	22,58	25,64	6,2	0,00	0,0
2018-07-28 18:30	86	42	54	1,6	22,53	24,63	31,2	1021,52	14,71	24,63	22,58	25,30	6,9	0,00	0,0

Datum	Vindrikt °	Fukt inne Rh%	Fukt ute Rh%	Vindhast m/s	Temp in °C	Temp ute °C	Nb. Mån mm	Tryck Mbar	Daggp °C	Kyleffekt °C	Vix inne °C	Vix ute °C	Vindby m/s	Korr lufttryck	Nederb./dygn mm
2018-07-28 19:00	80	42	57	1,6	22,53	24,33	31,2	1021,52	15,27	24,33	22,58	25,16	5,2	0,00	0,0
2018-07-28 19:30	84	42	56	2,0	22,53	24,53	31,2	1021,52	15,18	24,53	22,58	25,31	6,4	0,00	0,0
2018-07-28 20:00	77	42	58	1,8	22,53	24,03	31,2	1020,52	15,26	24,03	22,58	24,92	5,2	0,00	0,0
2018-07-28 20:30	97	42	60	0,0	22,53	23,63	31,2	1020,52	15,42	23,63	22,58	24,64	5,6	0,00	0,0
2018-07-28 21:00	92	42	65	1,8	22,53	23,23	31,2	1020,52	16,29	23,23	22,58	24,55	2,2	0,00	0,0
2018-07-28 21:30	86	42	68	1,4	22,53	22,73	31,2	1021,52	16,52	22,73	22,58	24,24	3,0	0,00	0,0
2018-07-28 22:00	89	42	71	0,0	22,53	22,33	31,2	1020,52	16,82	22,33	22,58	24,04	2,0	0,00	0,0
2018-07-28 22:30	85	42	73	0,0	22,53	21,93	31,2	1020,52	16,87	21,93	22,58	23,78	1,6	0,00	0,0
2018-07-28 23:00	74	42	74	0,0	22,53	21,73	31,2	1020,52	16,90	21,73	22,58	23,65	2,2	0,00	0,0
2018-07-28 23:30	96	42	75	1,4	22,53	21,53	31,2	1020,52	16,91	21,53	22,58	23,52	2,2	0,00	0,0
2018-07-29 00:00	93	42	78	0,0	22,53	21,23	31,2	1020,52	17,24	21,23	22,58	23,43	2,4	0,00	0,0
2018-07-29 00:30	96	42	91	1,2	22,43	19,83	31,2	1020,52	18,32	19,83	22,48	23,05	3,3	0,00	0,0
2018-07-29 01:00	89	42	94	0,0	22,43	19,23	31,2	1020,52	18,24	19,23	22,48	22,70	2,4	0,00	0,0
2018-07-29 01:30	99	42	95	0,0	22,43	19,03	31,2	1019,52	18,21	19,03	22,48	22,59	2,0	0,00	0,0
2018-07-29 02:00	76	42	94	1,6	22,43	19,03	31,2	1019,52	18,04	19,03	22,48	22,50	2,8	0,00	0,0
2018-07-29 02:30	83	42	94	0,0	22,43	19,13	31,2	1019,52	18,14	19,13	22,48	22,60	2,4	0,00	0,0
2018-07-29 03:00	86	42	94	1,6	22,43	19,13	31,2	1019,52	18,14	19,13	22,48	22,60	2,2	0,00	0,0
2018-07-29 03:30	106	42	95	2,2	22,43	19,13	31,2	1019,52	18,31	19,13	22,48	22,69	2,4	0,00	0,0
2018-07-29 04:00	91	42	98	0,0	22,43	18,73	31,2	1019,52	18,41	18,73	22,48	22,55	1,8	0,00	0,0
2018-07-29 04:30	84	42	99	0,0	22,43	18,63	31,2	1018,52	18,47	18,63	22,48	22,54	2,0	0,00	0,0
2018-07-29 05:00	92	42	100	0,0	22,43	18,63	31,2	1018,52	18,63	18,63	22,48	22,62	2,2	0,00	0,0
2018-07-29 05:30	84	42	100	0,0	22,43	18,53	31,2	1018,52	18,53	18,53	22,48	22,52	2,0	0,00	0,0
2018-07-29 06:00	75	42	100	0,0	22,43	18,33	31,2	1018,52	18,33	18,33	22,48	22,32	1,8	0,00	0,0
2018-07-29 06:30	85	42	100	0,0	22,43	18,63	31,2	1017,52	18,63	18,63	22,48	22,62	1,8	0,00	0,0
2018-07-29 07:00	91	42	100	0,0	22,43	18,53	31,2	1016,51	18,53	18,53	22,48	22,52	1,8	0,00	0,0
2018-07-29 07:30	90	42	100	0,0	22,43	18,33	31,2	1016,51	18,33	18,33	22,48	22,32	1,8	0,00	0,0
2018-07-29 08:00	134	42	100	1,2	22,43	18,53	31,2	1016,51	18,53	18,53	22,48	22,52	5,0	0,00	0,0
2018-07-29 08:30	94	42	100	1,4	22,43	18,63	31,2	1016,51	18,63	18,63	22,48	22,62	5,8	0,00	0,0
2018-07-29 09:00	112	42	100	2,0	22,43	18,73	33,6	1016,51	18,73	18,73	22,48	22,72	3,9	2,40	2,4
2018-07-29 09:30	77	42	100	1,6	22,43	19,03	33,6	1016,51	19,03	19,03	22,48	23,02	3,3	2,40	2,4
2018-07-29 10:00	69	43	100	1,2	22,43	19,33	33,6	1016,51	19,33	19,33	22,53	23,32	3,1	0,00	2,4
2018-07-29 10:30	88	43	99	1,2	22,43	19,83	33,6	1016,51	19,67	19,83	22,53	23,74	3,1	0,00	2,4
2018-07-29 11:00	89	43	98	0,0	22,43	19,83	33,6	1016,51	19,51	19,83	22,53	23,65	4,1	0,00	2,4
2018-07-29 11:30	65	43	99	1,8	22,43	19,93	33,6	1016,51	19,77	19,93	22,53	23,84	3,9	0,00	2,4
2018-07-29 12:00	83	43	98	0,0	22,43	19,83	33,6	1016,51	19,51	19,83	22,53	23,65	3,1	0,00	2,4
2018-07-29 12:30	99	43	98	1,6	22,43	20,43	33,6	1016,51	20,11	20,43	22,53	24,25	2,6	0,00	2,4
2018-07-29 13:00	107	43	96	1,6	22,43	20,83	33,6	1016,51	20,17	20,83	22,53	24,47	3,3	0,00	2,4
2018-07-29 13:30	96	43	94	0,0	22,43	21,03	33,6	1016,51	20,03	21,03	22,53	24,50	4,3	0,00	2,4
2018-07-29 14:00	108	43	94	1,6	22,43	21,33	33,6	1016,51	20,33	21,33	22,53	24,80	3,5	0,00	2,4
2018-07-29 14:30	87	43	93	0,0	22,53	21,43	33,6	1016,51	20,25	21,43	22,63	24,82	2,4	0,00	2,4
2018-07-29 15:00	95	43	92	1,2	22,53	21,53	33,6	1016,51	20,18	21,53	22,63	24,83	2,6	0,00	2,4
2018-07-29 15:30	105	43	92	1,2	22,53	21,33	33,6	1016,51	19,98	21,33	22,63	24,63	2,0	0,00	2,4
2018-07-29 16:00	59	43	95	2,2	22,53	21,23	33,6	1015,51	20,40	21,23	22,63	24,79	2,6	0,00	2,4
2018-07-29 16:30	81	43	96	0,0	22,53	20,53	34,2	1015,51	19,87	20,53	22,63	24,17	3,7	0,60	3,0
2018-07-29 17:00	57	43	97	1,8	22,53	20,83	34,2	1015,51	20,34	20,83	22,63	24,56	2,0	0,60	3,0
2018-07-29 17:30	79	43	95	0,0	22,53	19,53	34,2	1015,51	18,71	19,53	22,63	23,09	5,0	0,00	3,0

Datum	Vindrikt °	Fukt inne Rh%	Fukt ute Rh%	Vindhast m/s	Temp in °C	Temp ute °C	Nb. Mån mm	Tryck Mbar	Daggp °C	Kyleffekt °C	Vix inne °C	Vix ute °C	Vindby m/s	Korr lufttryck	Nederb./dygn mm
2018-07-29 18:00	124	43	98	5,4	22,53	18,93	34,2	1015,51	18,61	15,00	22,63	22,75	7,5	0,00	3,0
2018-07-29 18:30	135	43	100	2,6	22,53	18,73	34,2	1016,51	18,73	17,95	22,63	22,72	7,5	0,00	3,0
2018-07-29 19:00	124	43	100	3,5	22,53	19,33	34,2	1016,51	19,33	17,56	22,63	23,32	4,7	0,00	3,0
2018-07-29 19:30	118	43	99	2,0	22,53	19,63	34,2	1016,51	19,47	19,63	22,63	23,54	4,5	0,00	3,0
2018-07-29 20:00	93	43	98	1,4	22,53	19,63	34,2	1016,51	19,31	19,63	22,63	23,45	4,3	0,00	3,0
2018-07-29 20:30	118	43	98	0,0	22,53	20,33	34,2	1016,51	20,01	20,33	22,63	24,15	2,2	0,00	3,0
2018-07-29 21:00	93	43	96	0,0	22,73	20,23	34,2	1016,51	19,57	20,23	22,83	23,87	2,4	0,00	3,0
2018-07-29 21:30	81	43	96	0,0	22,63	19,63	34,2	1016,51	18,98	19,63	22,73	23,27	0,0	0,00	3,0
2018-07-29 22:00	91	43	98	0,0	22,63	19,23	34,2	1017,52	18,91	19,23	22,73	23,05	1,2	0,00	3,0
2018-07-29 22:30	98	43	99	0,0	22,63	18,93	34,2	1017,52	18,77	18,93	22,73	22,84	2,0	0,00	3,0
2018-07-29 23:00	89	43	99	0,0	22,63	18,73	34,2	1017,52	18,57	18,73	22,73	22,64	2,0	0,00	3,0
2018-07-29 23:30	107	43	100	0,0	22,63	18,53	34,2	1017,52	18,53	18,53	22,73	22,52	3,0	0,00	3,0
2018-07-30 00:00	88	43	100	1,4	22,63	18,43	34,2	1018,52	18,43	18,43	22,73	22,42	3,9	0,00	0,0
2018-07-30 00:30	143	43	100	2,4	22,53	18,33	34,2	1018,52	18,33	17,52	22,63	22,32	4,5	0,00	0,0
2018-07-30 01:00	90	43	100	1,2	22,53	18,23	34,2	1018,52	18,23	18,23	22,63	22,22	3,9	0,00	0,0
2018-07-30 01:30	85	43	100	1,2	22,53	18,23	34,2	1018,52	18,23	18,23	22,63	22,22	3,9	0,00	0,0
2018-07-30 02:00	120	43	100	2,2	22,53	18,43	34,2	1018,52	18,43	18,43	22,63	22,42	3,9	0,00	0,0
2018-07-30 02:30	122	43	100	1,4	22,53	18,43	34,2	1018,52	18,43	18,43	22,63	22,42	4,9	0,00	0,0
2018-07-30 03:00	114	43	100	1,4	22,53	18,33	34,2	1018,52	18,33	18,33	22,63	22,32	3,7	0,00	0,0
2018-07-30 03:30	115	43	100	0,0	22,53	18,23	34,2	1018,52	18,23	18,23	22,63	22,22	2,8	0,00	0,0
2018-07-30 04:00	99	43	100	0,0	22,53	18,23	34,2	1018,52	18,23	18,23	22,63	22,22	2,4	0,00	0,0
2018-07-30 04:30	97	43	100	0,0	22,53	18,13	34,2	1018,52	18,13	18,13	22,63	22,12	3,0	0,00	0,0
2018-07-30 05:00	81	43	100	0,0	22,53	18,13	34,2	1019,52	18,13	18,13	22,63	22,12	3,9	0,00	0,0
2018-07-30 05:30	114	43	100	0,0	22,53	18,13	34,2	1018,52	18,13	18,13	22,63	22,12	3,9	0,00	0,0
2018-07-30 06:00	106	44	100	1,8	22,53	18,23	34,2	1018,52	18,23	18,23	22,68	22,22	3,7	0,00	0,0
2018-07-30 06:30	127	44	100	2,6	22,53	18,23	34,2	1018,52	18,23	17,42	22,68	22,22	3,9	0,00	0,0
2018-07-30 07:00	107	44	100	2,2	22,53	18,43	34,2	1019,52	18,43	18,43	22,68	22,42	3,5	0,00	0,0
2018-07-30 07:30	121	44	100	1,6	22,53	18,63	34,2	1019,52	18,63	18,63	22,68	22,62	3,7	0,00	0,0
2018-07-30 08:00	88	44	100	1,2	22,53	19,13	34,2	1018,52	19,13	19,13	22,68	23,12	3,7	0,00	0,0
2018-07-30 08:30	91	44	99	3,0	22,53	19,53	34,2	1018,52	19,37	18,29	22,68	23,44	4,3	0,00	0,0
2018-07-30 09:00	108	44	98	2,2	22,53	19,93	34,2	1018,52	19,61	19,93	22,68	23,75	3,7	0,00	0,0
2018-07-30 09:30	97	44	97	1,4	22,53	20,03	34,2	1019,52	19,54	20,03	22,68	23,76	3,9	0,00	0,0
2018-07-30 10:00	103	44	92	1,6	22,53	20,93	34,2	1019,52	19,58	20,93	22,68	24,23	4,7	0,00	0,0
2018-07-30 10:30	156	44	87	2,8	22,53	21,73	34,2	1019,52	19,47	20,69	22,68	24,62	4,9	0,00	0,0
2018-07-30 11:00	95	44	81	1,8	22,53	22,23	34,2	1019,52	18,82	22,23	22,68	24,66	4,9	0,00	0,0
2018-07-30 11:30	150	44	81	2,8	22,53	22,63	34,2	1019,52	19,21	21,68	22,68	25,06	5,4	0,00	0,0
2018-07-30 12:00	117	44	74	1,6	22,53	23,33	34,2	1019,52	18,44	23,33	22,68	25,25	5,6	0,00	0,0
2018-07-30 12:30	103	44	69	2,8	22,63	24,03	34,2	1019,52	18,00	23,21	22,78	25,61	5,0	0,00	0,0
2018-07-30 13:00	75	45	64	2,6	22,73	23,93	34,2	1019,52	16,71	23,44	22,93	25,18	5,8	0,00	0,0
2018-07-30 13:30	79	45	61	2,2	22,73	24,53	34,2	1019,52	16,52	24,53	22,93	25,60	5,6	0,00	0,0
2018-07-30 14:00	130	45	62	3,5	22,73	24,33	34,2	1019,52	16,59	23,21	22,93	25,46	5,8	0,00	0,0
2018-07-30 14:30	113	45	52	4,9	22,73	25,63	34,2	1019,52	15,05	23,87	22,93	26,19	6,8	0,00	0,0
2018-07-30 15:00	113	45	51	3,7	22,83	26,24	34,2	1019,52	15,30	25,11	23,03	26,73	6,4	0,00	0,0
2018-07-30 15:30	101	45	56	2,4	22,83	26,24	34,2	1019,52	16,77	25,86	23,03	27,01	5,0	0,00	0,0
2018-07-30 16:00	130	45	57	3,0	22,83	25,74	34,2	1019,52	16,58	25,06	23,03	26,57	4,7	0,00	0,0
2018-07-30 16:30	83	45	59	2,8	22,83	25,33	34,2	1019,52	16,75	24,63	23,03	26,28	4,7	0,00	0,0

Datum	Vindrikt °	Fukt inne Rh%	Fukt ute Rh%	Vindhast m/s	Temp in °C	Temp ute °C	Nb. Mån mm	Tryck Mbar	Daggp °C	Kyleffekt °C	Vix inne °C	Vix ute °C	Vindby m/s	Korr lufttryck	Nederb./dygn mm
2018-07-30 17:00	99	44	60	1,6	22,83	25,74	34,2	1019,52	17,39	25,74	22,98	26,74	5,0	0,00	0,0
2018-07-30 17:30	105	44	60	2,8	22,83	24,93	34,2	1019,52	16,64	24,19	22,98	25,94	5,8	0,00	0,0
2018-07-30 18:00	101	44	59	1,2	22,83	25,33	34,2	1019,52	16,75	25,33	22,98	26,28	4,9	0,00	0,0
2018-07-30 18:30	104	44	54	1,8	22,83	25,84	34,2	1019,52	15,82	25,84	22,98	26,50	5,6	0,00	0,0
2018-07-30 19:00	128	44	54	2,4	22,83	25,63	34,2	1019,52	15,64	25,23	22,98	26,30	5,8	0,00	0,0
2018-07-30 19:30	83	44	55	1,8	22,83	25,43	34,2	1019,52	15,74	25,43	22,98	26,15	6,0	0,00	0,0
2018-07-30 20:00	117	44	58	1,6	22,83	24,43	34,2	1019,52	15,64	24,43	22,98	25,32	4,5	0,00	0,0
2018-07-30 20:30	115	44	62	2,4	22,83	23,83	34,2	1019,52	16,12	23,33	22,98	24,96	4,5	0,00	0,0
2018-07-30 21:00	101	44	65	0,0	22,83	23,23	34,2	1020,52	16,29	23,23	22,98	24,55	4,1	0,00	0,0
2018-07-30 21:30	107	44	70	0,0	22,83	22,63	34,2	1020,52	16,88	22,63	22,98	24,27	1,4	0,00	0,0
2018-07-30 22:00	97	44	73	0,0	22,73	21,93	34,2	1020,52	16,87	21,93	22,88	23,78	1,6	0,00	0,0
2018-07-30 22:30	122	44	77	0,0	22,73	21,33	34,2	1020,52	17,14	21,33	22,88	23,46	1,8	0,00	0,0
2018-07-30 23:00	99	44	82	0,0	22,73	20,83	34,2	1020,52	17,65	20,83	22,88	23,33	2,2	0,00	0,0
2018-07-30 23:30	95	44	84	0,0	22,73	20,53	34,2	1020,52	17,74	20,53	22,88	23,19	1,4	0,00	0,0
2018-07-31 00:00	95	44	86	0,0	22,73	20,13	34,2	1020,52	17,72	20,13	22,88	22,94	1,4	0,00	0,0
2018-07-31 00:30	96	44	89	0,0	22,73	19,73	34,2	1021,52	17,87	19,73	22,88	22,78	2,2	0,00	0,0
2018-07-31 01:00	87	44	91	0,0	22,73	19,43	34,2	1021,52	17,92	19,43	22,88	22,65	1,6	0,00	0,0
2018-07-31 01:30	90	44	93	0,0	22,73	19,23	34,2	1021,52	18,07	19,23	22,88	22,62	2,0	0,00	0,0
2018-07-31 02:00	114	44	93	1,2	22,73	19,03	34,2	1021,52	17,87	19,03	22,88	22,42	1,8	0,00	0,0
2018-07-31 02:30	96	44	94	1,2	22,73	18,73	34,2	1021,52	17,75	18,73	22,88	22,20	1,8	0,00	0,0
2018-07-31 03:00	110	44	94	0,0	22,73	18,63	34,2	1021,52	17,65	18,63	22,88	22,10	3,0	0,00	0,0
2018-07-31 03:30	84	44	94	0,0	22,73	18,63	34,2	1021,52	17,65	18,63	22,88	22,10	1,6	0,00	0,0
2018-07-31 04:00	82	44	94	0,0	22,73	18,53	34,2	1021,52	17,55	18,53	22,88	22,00	0,0	0,00	0,0
2018-07-31 04:30	74	44	94	0,0	22,73	18,43	34,2	1021,52	17,45	18,43	22,88	21,90	1,2	0,00	0,0
2018-07-31 05:00	118	44	95	0,0	22,63	18,43	34,2	1021,52	17,62	18,43	22,78	21,99	2,0	0,00	0,0
2018-07-31 05:30	119	44	96	1,8	22,63	18,43	34,2	1021,52	17,78	18,43	22,78	22,07	2,4	0,00	0,0
2018-07-31 06:00	97	44	96	0,0	22,63	18,43	34,2	1021,52	17,78	18,43	22,78	22,07	1,8	0,00	0,0
2018-07-31 06:30	89	44	97	0,0	22,63	18,53	34,2	1021,52	18,05	18,53	22,78	22,26	2,0	0,00	0,0
2018-07-31 07:00	110	44	97	0,0	22,63	18,83	34,2	1021,52	18,35	18,83	22,78	22,56	2,0	0,00	0,0
2018-07-31 07:30	108	44	96	0,0	22,63	18,93	34,2	1021,52	18,28	18,93	22,78	22,57	1,4	0,00	0,0
2018-07-31 08:00	97	44	96	0,0	22,63	18,93	34,2	1021,52	18,28	18,93	22,78	22,57	1,2	0,00	0,0
2018-07-31 08:30	98	44	96	0,0	22,63	18,83	34,2	1021,52	18,18	18,83	22,78	22,47	1,8	0,00	0,0
2018-07-31 09:00	112	44	97	0,0	22,63	18,53	34,2	1021,52	18,05	18,53	22,78	22,26	1,4	0,00	0,0
2018-07-31 09:30	100	44	97	0,0	22,63	18,23	34,2	1021,52	17,75	18,23	22,78	21,96	2,2	0,00	0,0
2018-07-31 10:00	108	44	98	0,0	22,63	18,03	34,2	1021,52	17,71	18,03	22,78	21,85	1,4	0,00	0,0
2018-07-31 10:30	94	44	97	0,0	22,63	18,73	34,2	1021,52	18,25	18,73	22,78	22,46	0,0	0,00	0,0
2018-07-31 11:00	123	44	97	0,0	22,63	19,63	34,2	1021,52	19,14	19,63	22,78	23,36	1,2	0,00	0,0
2018-07-31 11:30	108	44	93	0,0	22,63	20,63	34,2	1020,52	19,46	20,63	22,78	24,02	1,8	0,00	0,0
2018-07-31 12:00	104	44	92	0,0	22,63	20,93	34,2	1020,52	19,58	20,93	22,78	24,23	1,6	0,00	0,0
2018-07-31 12:30	85	44	90	0,0	22,63	21,53	34,2	1020,52	19,82	21,53	22,78	24,67	1,6	0,00	0,0
2018-07-31 13:00	125	44	89	0,0	22,63	21,63	34,2	1020,52	19,74	21,63	22,78	24,69	2,4	0,00	0,0
2018-07-31 13:30	137	44	85	1,8	22,63	22,33	34,2	1020,52	19,69	22,33	22,78	25,07	3,1	0,00	0,0
2018-07-31 14:00	111	44	78	1,4	22,63	23,03	34,2	1020,52	18,99	23,03	22,78	25,24	3,3	0,00	0,0
2018-07-31 14:30	104	44	78	0,0	22,63	23,43	34,2	1020,52	19,38	23,43	22,78	25,64	3,1	0,00	0,0
2018-07-31 15:00	123	44	73	1,4	22,73	23,83	34,2	1020,52	18,70	23,83	22,88	25,68	3,7	0,00	0,0
2018-07-31 15:30	104	44	73	2,6	22,73	24,43	34,2	1019,52	19,28	23,96	22,88	26,28	3,5	0,00	0,0

Datum	Vindrikt °	Fukt inne Rh%	Fukt ute Rh%	Vindhast m/s	Temp in °C	Temp ute °C	Nb. Mån mm	Tryck Mbar	Dagpp °C	Kyleffekt °C	Vix inne °C	Vix ute °C	Vindby m/s	Korr lufttryck	Nederb./dygn mm
2018-07-31 16:00	102	44	68	0,0	22,83	24,93	34,2	1019,52	18,62	24,93	22,98	26,44	3,9	0,00	0,0
2018-07-31 16:30	109	44	71	1,6	22,83	24,23	34,2	1019,52	18,64	24,23	22,98	25,94	4,1	0,00	0,0
2018-07-31 17:00	166	44	69	0,0	22,83	25,13	34,2	1019,52	19,05	25,13	22,98	26,71	3,0	0,00	0,0
2018-07-31 17:30	109	44	67	1,8	22,73	25,63	34,2	1019,52	19,05	25,63	22,88	27,08	4,1	0,00	0,0
2018-07-31 18:00	86	44	65	0,0	22,73	25,74	34,2	1019,52	18,66	25,74	22,88	27,05	3,7	0,00	0,0
2018-07-31 18:30	74	44	67	0,0	22,73	25,03	34,2	1019,52	18,48	25,03	22,88	26,48	3,3	0,00	0,0
2018-07-31 19:00	97	44	68	0,0	22,73	25,43	34,2	1019,52	19,10	25,43	22,88	26,94	2,8	0,00	0,0
2018-07-31 19:30	99	44	68	1,6	22,73	25,53	34,2	1019,52	19,19	25,53	22,88	27,04	3,5	0,00	0,0
2018-07-31 20:00	115	44	67	1,2	22,73	25,23	34,2	1019,52	18,67	25,23	22,88	26,68	3,9	0,00	0,0
2018-07-31 20:30	111	44	69	0,0	22,73	24,83	34,2	1019,52	18,76	24,83	22,88	26,41	3,9	0,00	0,0
2018-07-31 21:00	95	44	74	0,0	22,73	23,73	34,2	1019,52	18,82	23,73	22,88	25,65	1,4	0,00	0,0
2018-07-31 21:30	90	44	79	0,0	22,73	22,73	34,2	1019,52	18,90	22,73	22,88	25,01	1,8	0,00	0,0
2018-07-31 22:00	91	44	82	0,0	22,73	22,13	34,2	1019,52	18,92	22,13	22,88	24,63	1,2	0,00	0,0
2018-07-31 22:30	108	44	84	0,0	22,73	21,73	34,2	1018,52	18,91	21,73	22,88	24,39	2,0	0,00	0,0
2018-07-31 23:00	86	44	85	0,0	22,73	21,03	34,2	1018,52	18,41	21,03	22,88	23,77	1,8	0,00	0,0
2018-07-31 23:30	100	44	88	1,2	22,73	20,53	34,2	1018,52	18,48	20,53	22,88	23,50	3,3	0,00	0,0
2018-08-01 00:00	114	44	90	0,0	22,73	20,23	34,2	1019,52	18,54	20,23	22,88	23,37	2,4	0,00	0,0
Medelvärde Månad	210	37	60	1,0	21,22	19,11		1017,60	9,69	18,94	21,06	20,13	3,1		0,0
Min	0	33	23	0,0	19,23	5,72		1006,51	1,27	5,72	18,93	8,00	0,0		0,0
Max	356	45	100	6,2	22,83	31,24	34,2	1028,52	20,40	31,07	23,03	29,34	18,6		