

Medeltemperaturer / Max / Min

● Vindkyl medel °C
 ● Dygns medel °C
 ▲ Temp Max
 ● Temp Min
 — Temperatur

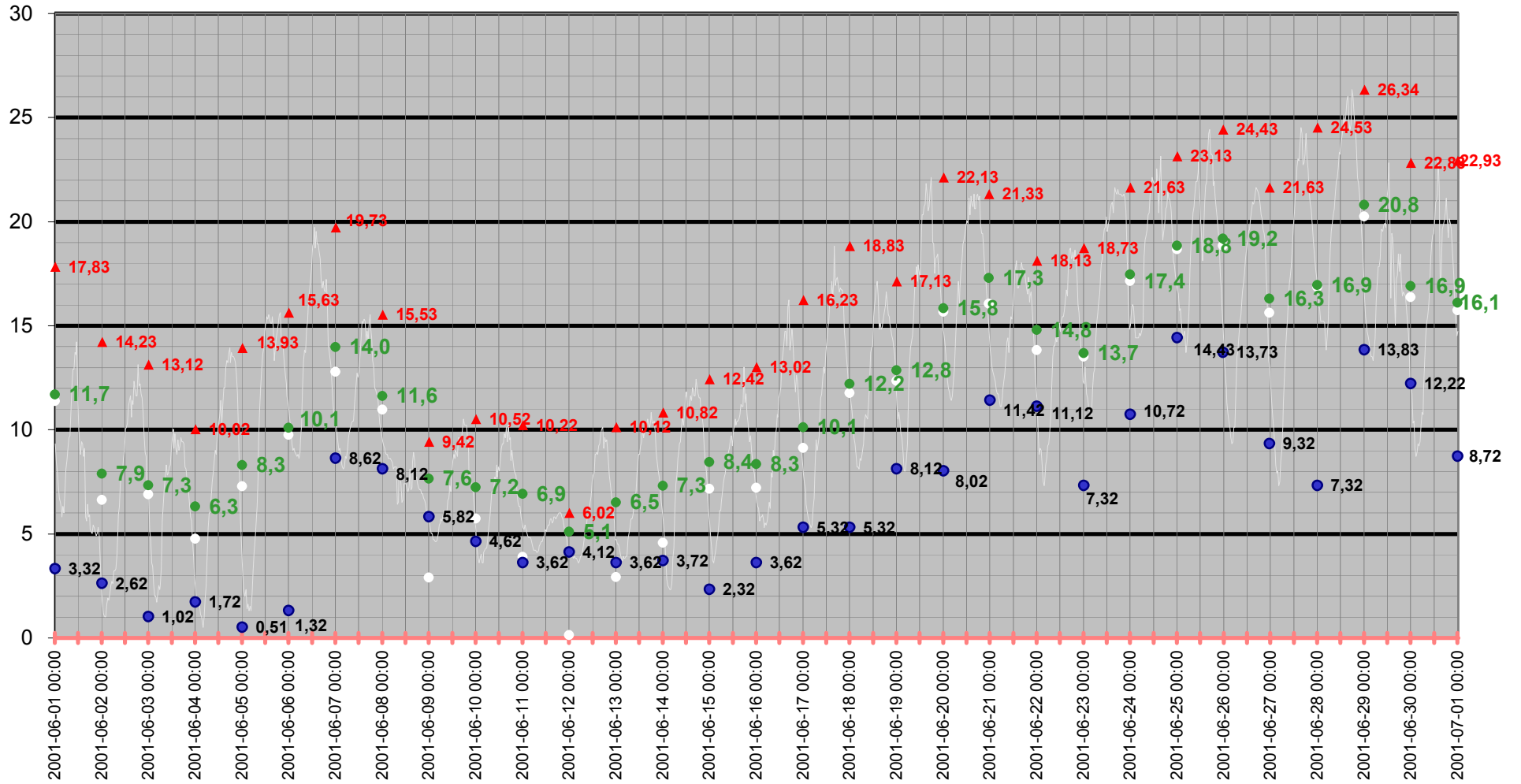

Medeltemperatur

□ Vindkyl medel °C ● Dygns medel °C — Temperatur °C — Kyleffekt °C

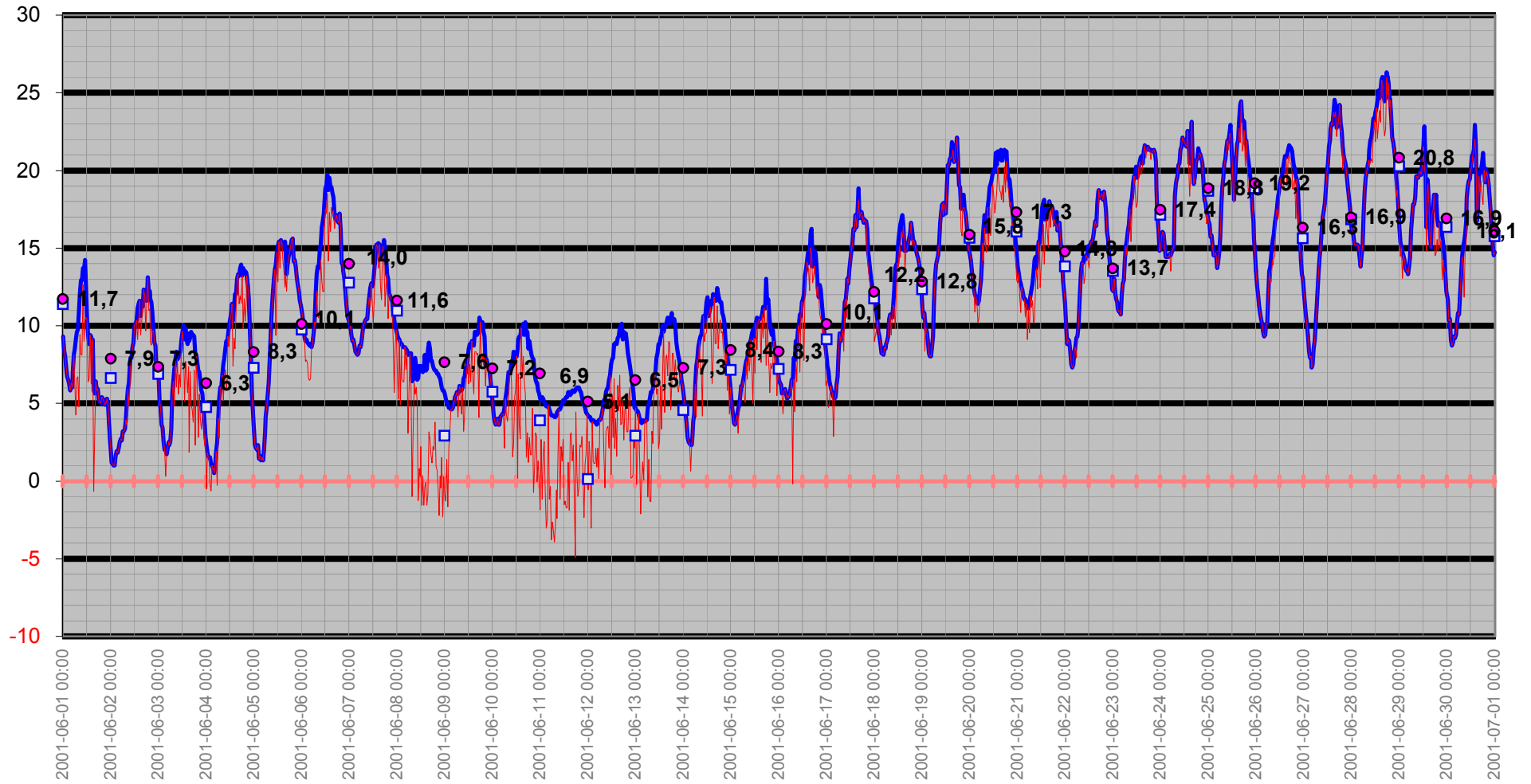

Temperatur/Vindby

Temp Ute °C
Vindby m/s

— Vindby m/s — Temp ute °C ◊ Vindriktning °

Vindriktning °

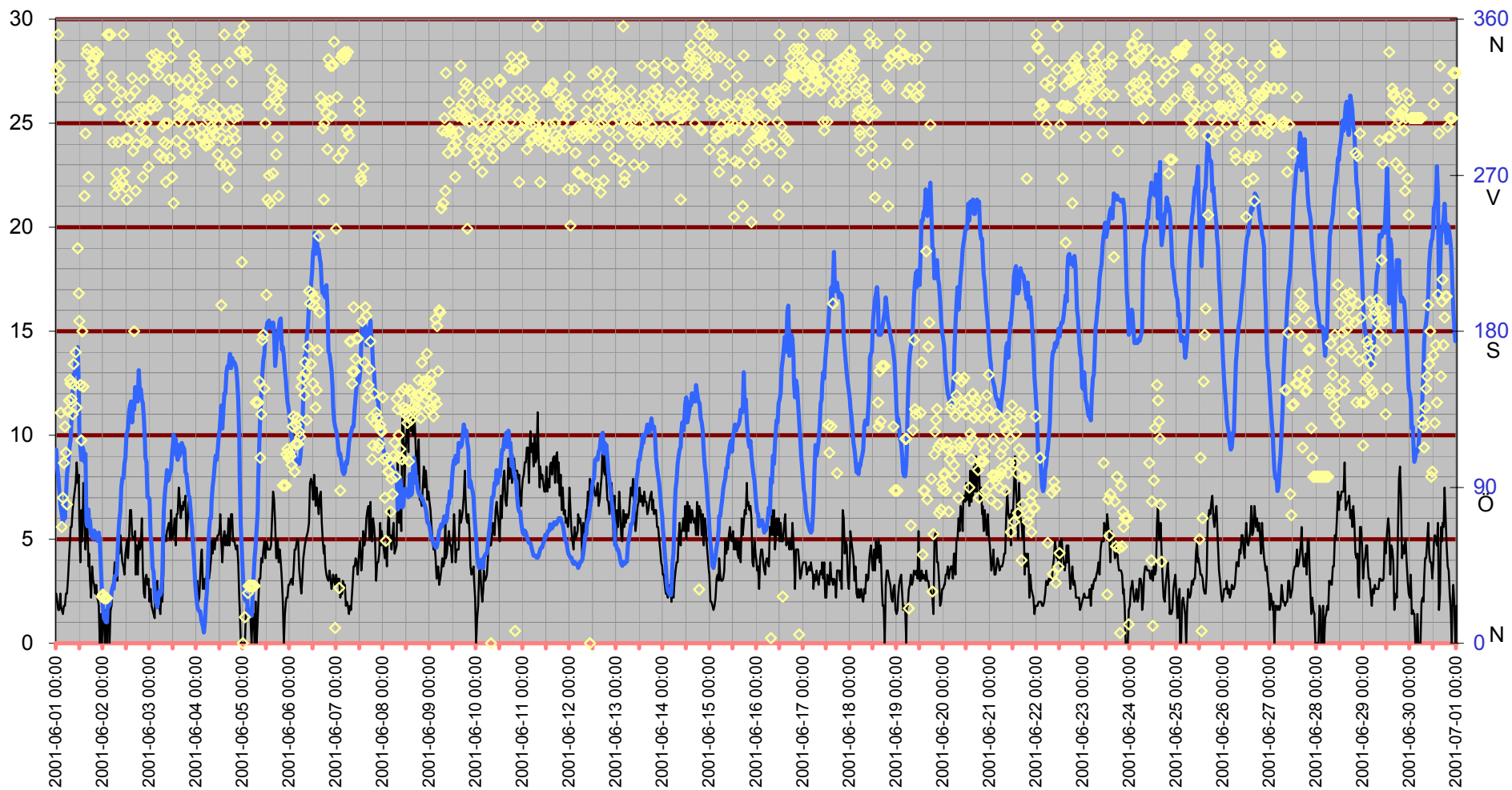

Inne

Temp inne °C

Vindby m/s

30

Temp inne °C — Vindby m/s — Temp ute °C — Luftfukt inne Rh%

Rh % inne

25

20

15

10

5

0

38

36

34

32

30

28

26

24

22

20

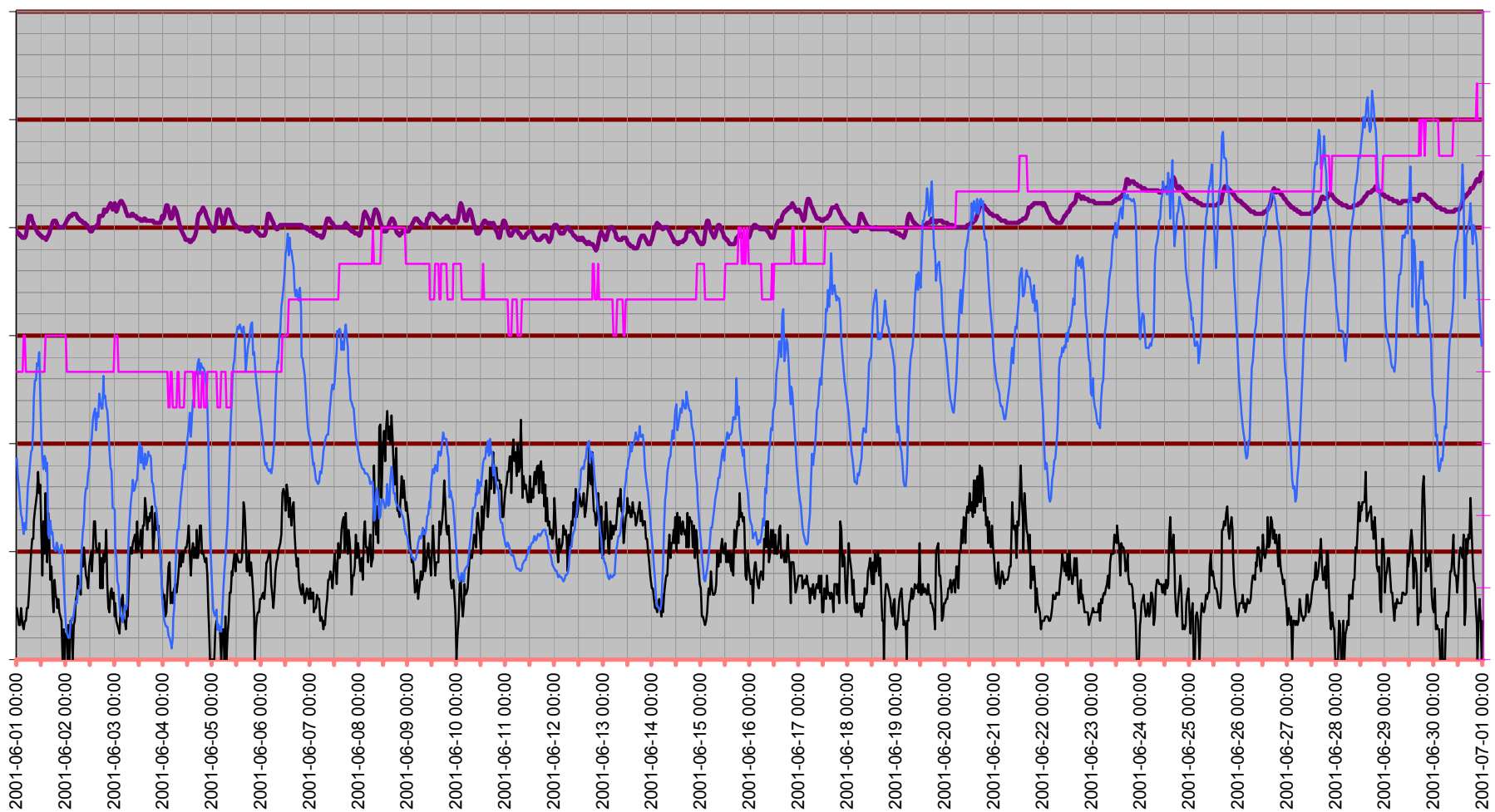

Temperatur inne

Temp inne °C

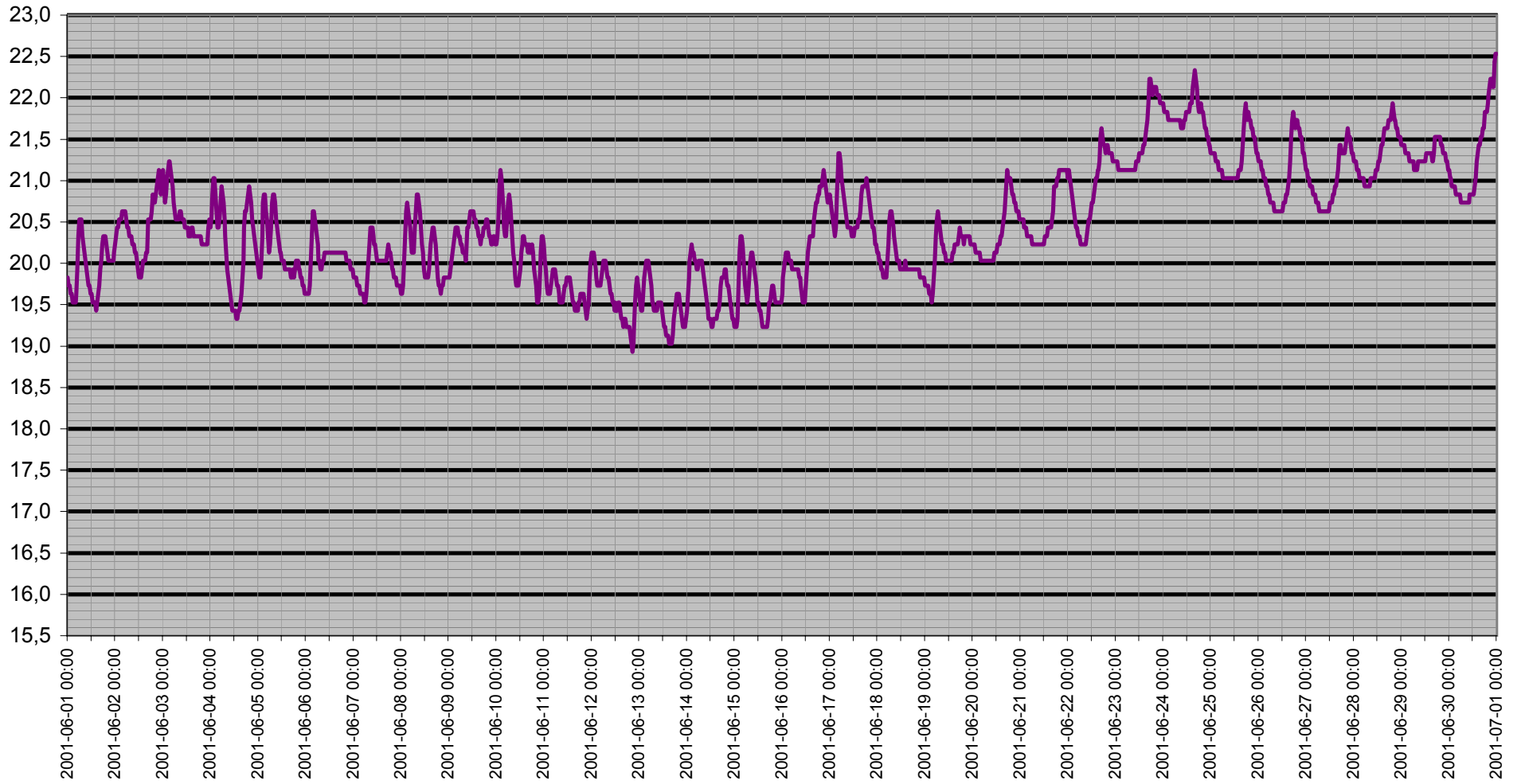

Dagpunkt/Temperatur

Vindhastighet m/s Daggpunkt °C Temp ute °C Luftfukt ute Rh%

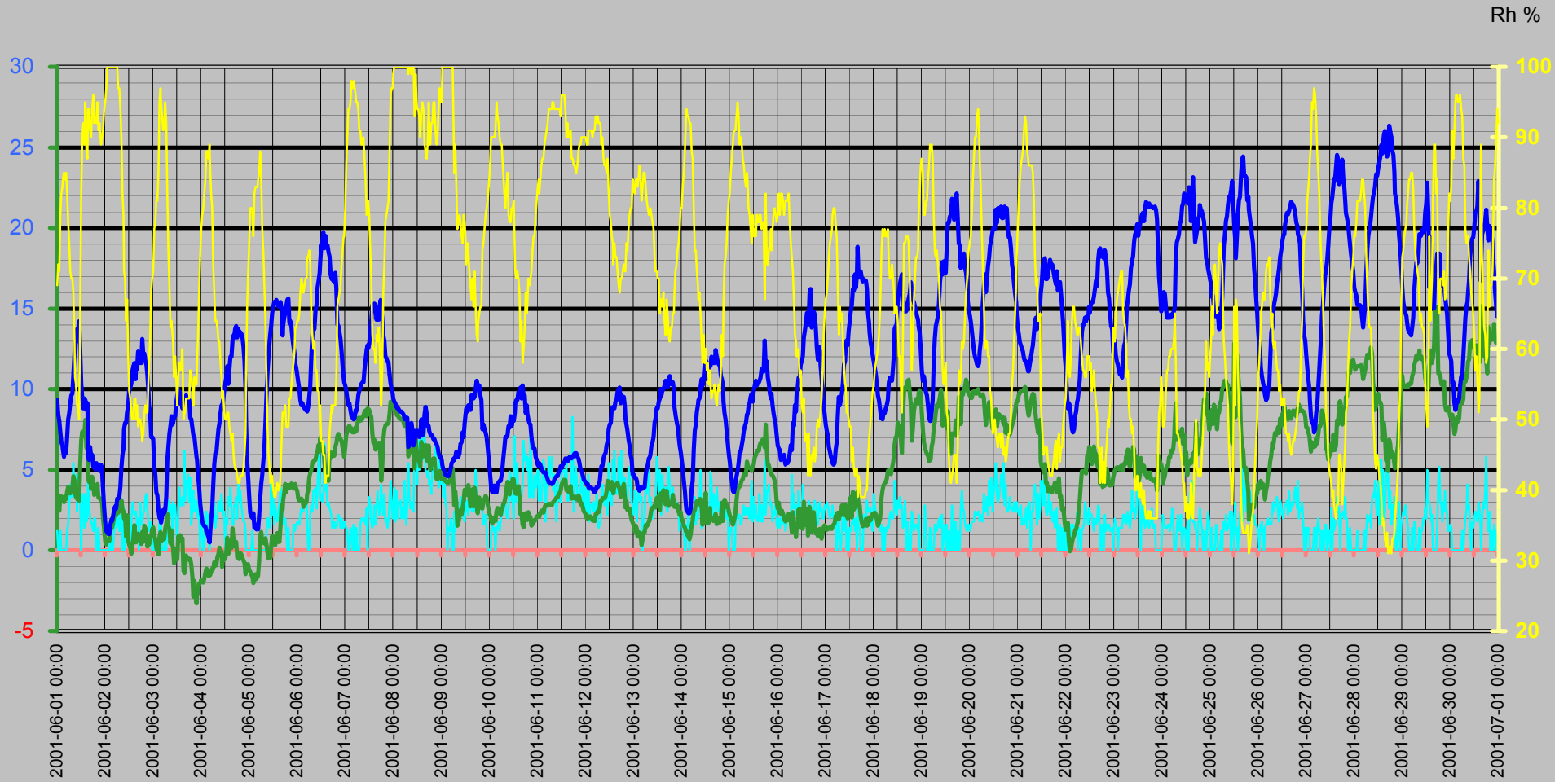

Vinddata

Vindhastighet m/s
Vindby m/s

Vindhastighet m/s — Vindby m/s ◊ Vindriktning ° — Luffukt ute Rh%

Vindriktning °
Rh %

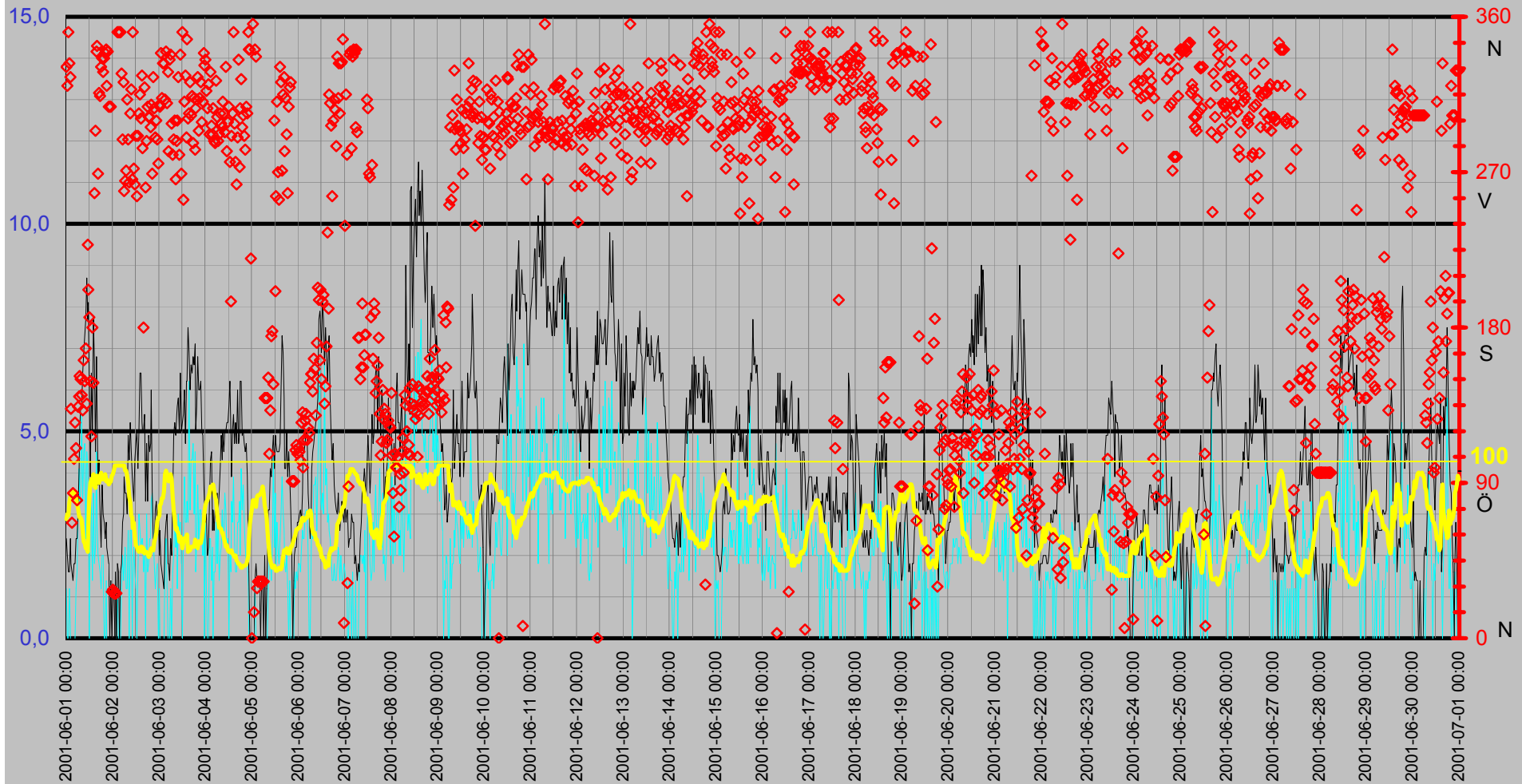

Luftfukt Kyleffekt Temp Vind Medeltemperatur

Temp °C
Vind m/s

● Dygns medel °C Vindhastighet m/s Kyleffekt °C Temp ute °C Luftfukt ute Rh%

Rh %

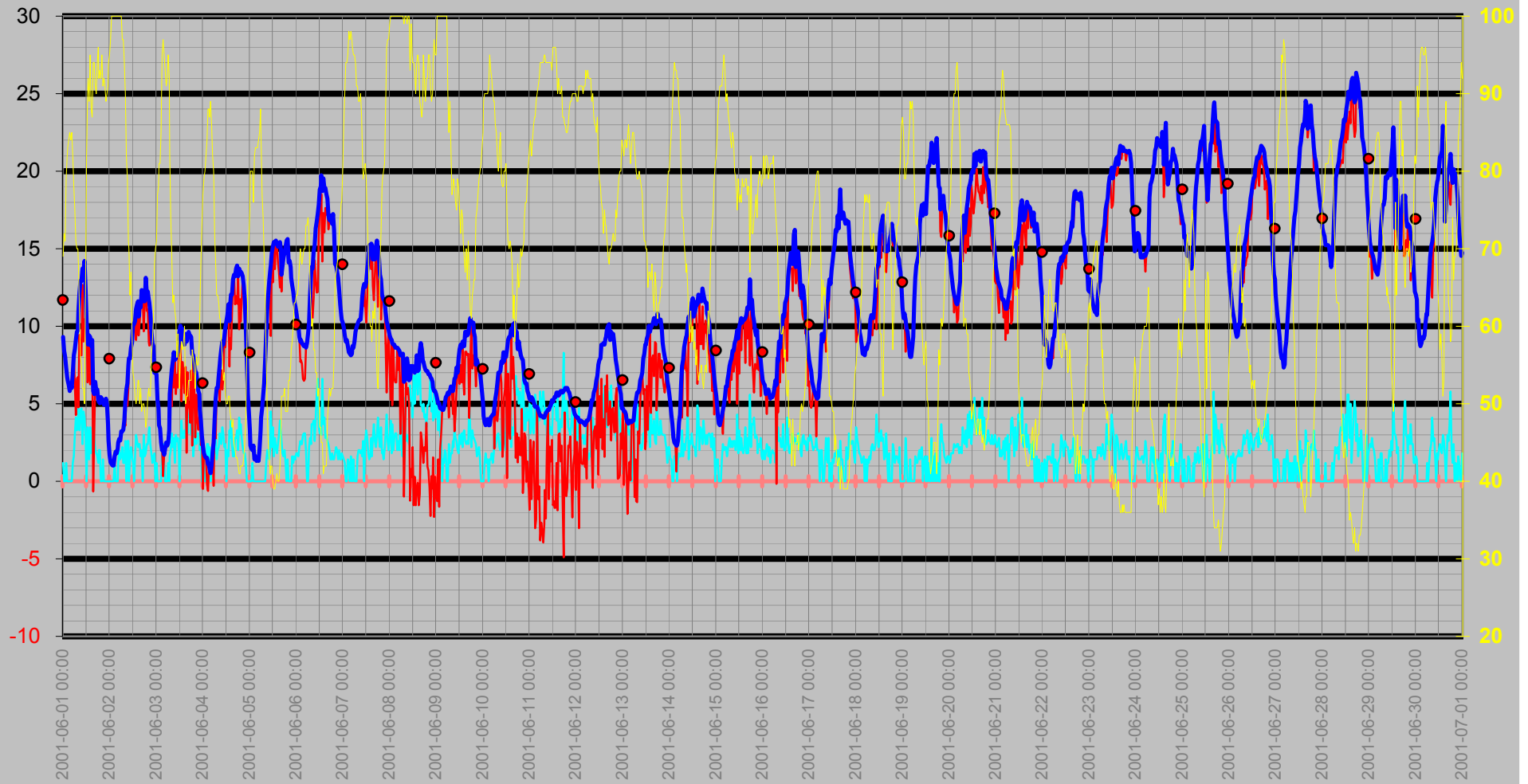

Nederbörd

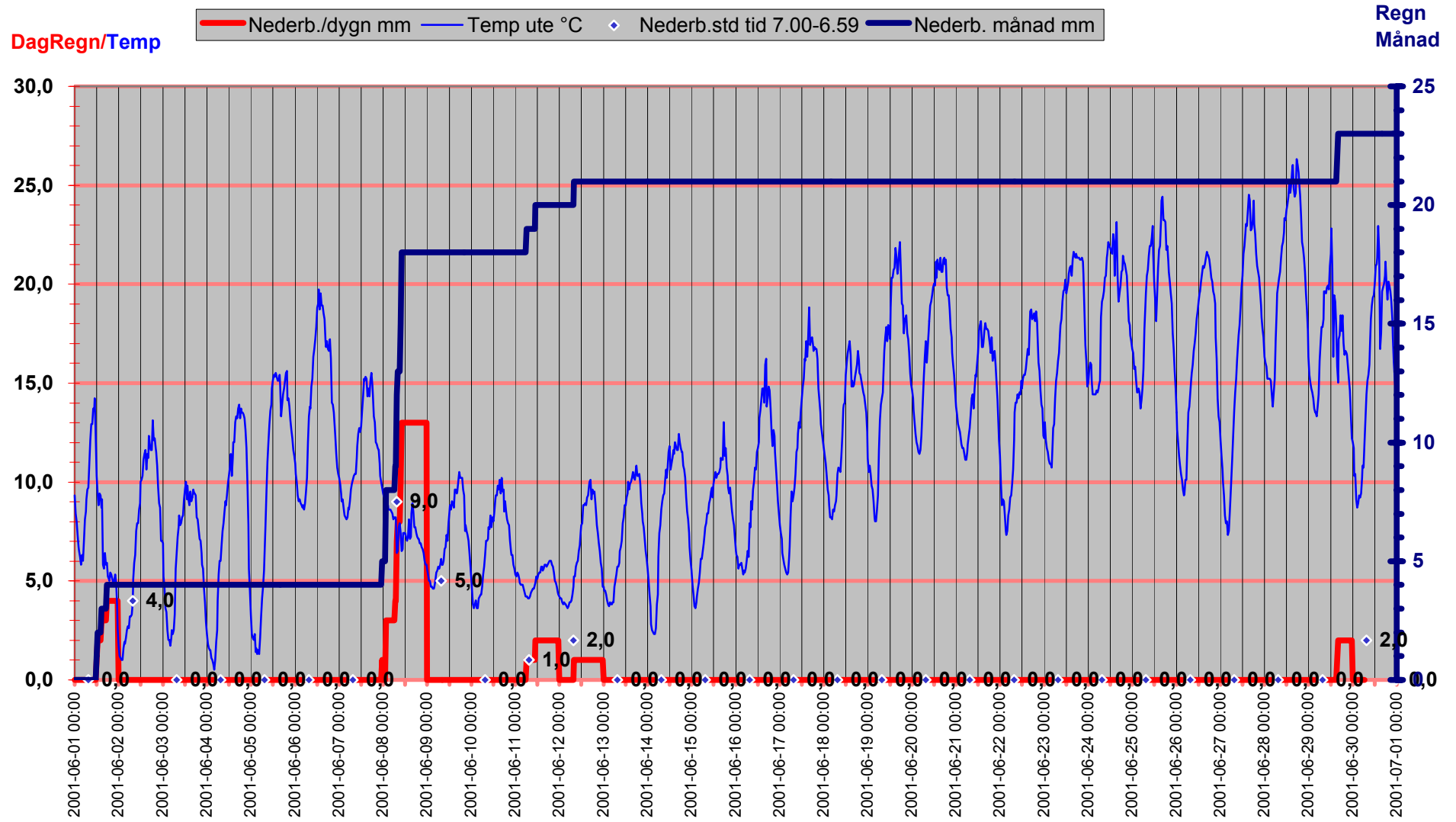

Luftryck/Nederbörd

◆ Luftryck mbar ▬ Nederb./dygn mm △ Nederb.std tid 7.00-6.59

Luftryck

Nederbör

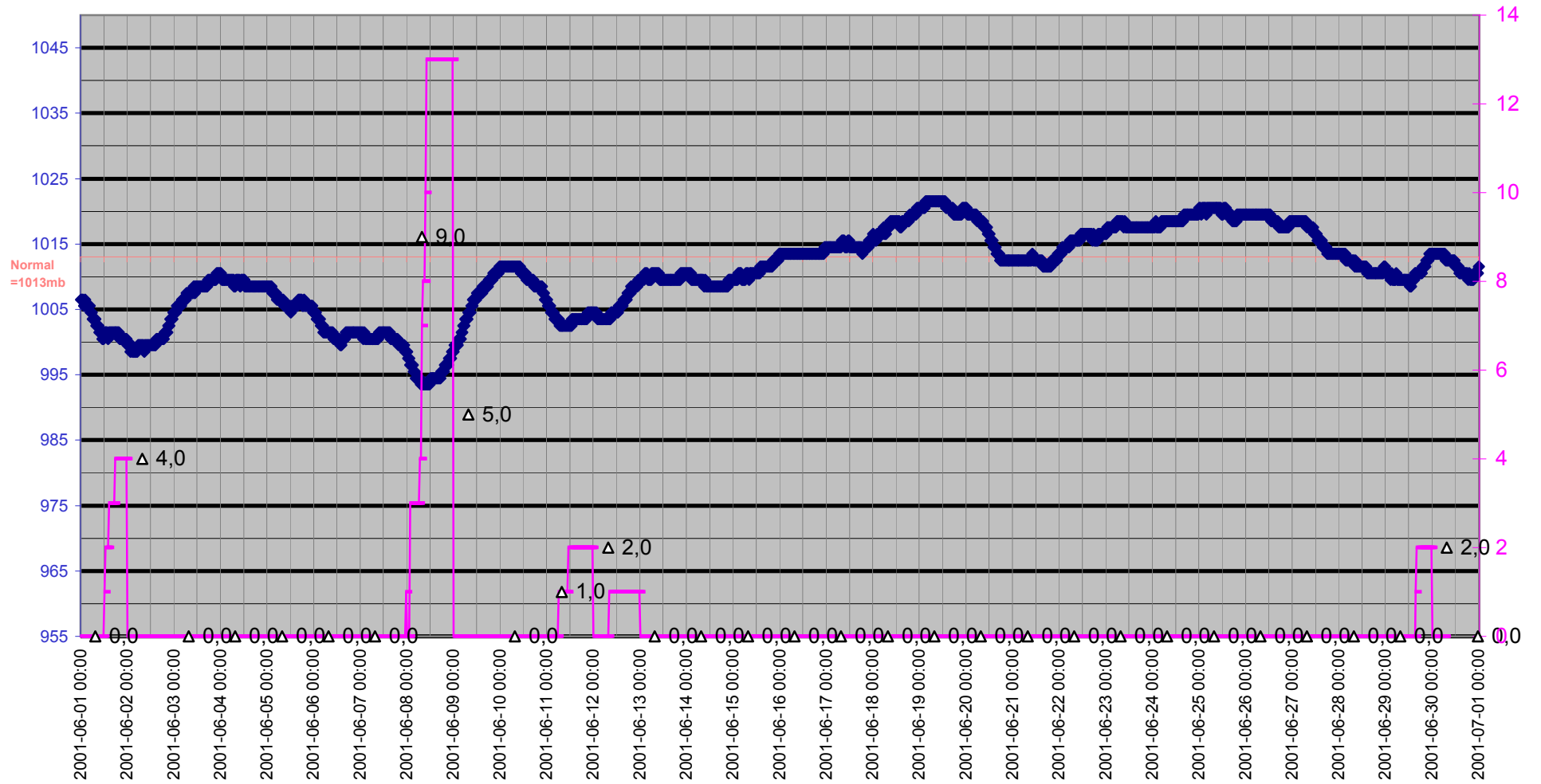

Grund

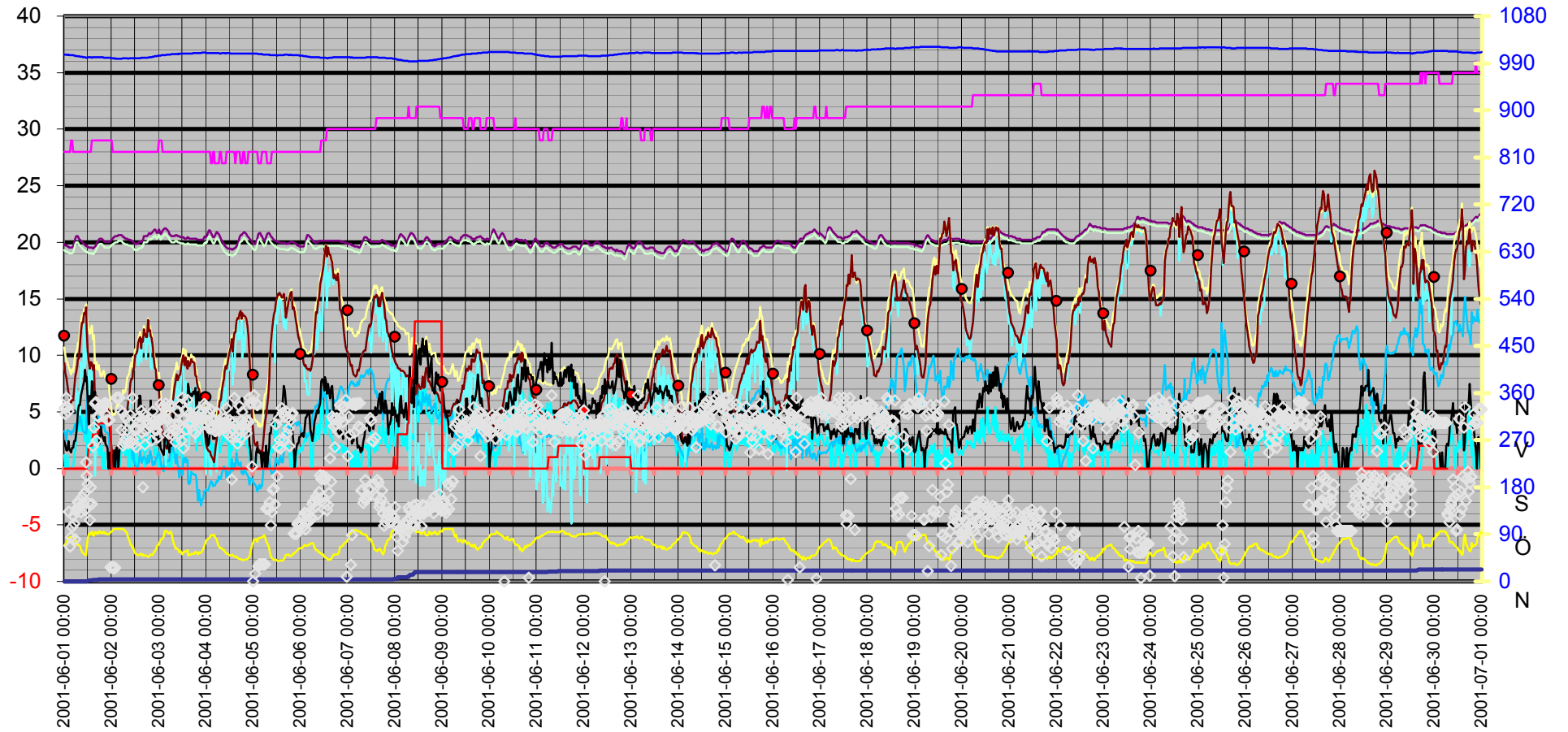
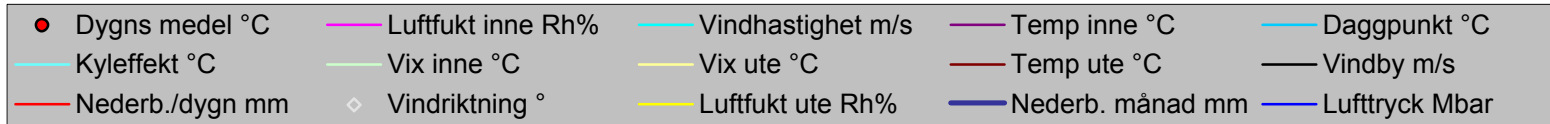

Datum	Vindriktning	Luftfukt inne	Luftfukt ute	Vindhastighet	Temp inne	Temp ute	Nederb. månad	Luftryck	Daggpunkt	Kyleffekt	Vix inne	Vix ute	Vindby	Korr luftryck	Nederb./dygn
	°	Rh%	Rh%	m/s	°C	°C	mm	Mbar	°C	°C	°C	°C	m/s		mm
2001-06-01 00:00	331	28	69	1,2	19,83	9,32	0	1006,51	3,30	9,32	19,31	10,70	2,4	0	0
2001-06-01 00:30	320	28	72	0,0	19,73	8,42	0	1006,51	3,06	8,42	19,21	10,00	2,0	0	0
2001-06-01 01:00	351	28	71	0,0	19,73	8,02	0	1006,51	2,48	8,02	19,21	9,53	1,6	0	0
2001-06-01 01:30	333	28	79	1,2	19,63	7,32	0	1005,51	3,37	7,32	19,11	9,38	1,6	0	0
2001-06-01 02:00	325	28	82	0,0	19,63	6,72	0	1006,51	3,34	6,72	19,11	9,00	2,4	0	0
2001-06-01 02:30	133	28	83	0,0	19,53	6,52	0	1005,51	3,32	6,52	19,01	8,87	1,8	0	0
2001-06-01 03:00	67	28	84	0,0	19,53	6,22	0	1005,51	3,20	6,22	19,01	8,65	1,6	0	0
2001-06-01 03:30	84	29	85	0,0	19,53	5,82	0	1005,51	2,99	5,82	19,04	8,32	1,4	0	0
2001-06-01 04:00	104	29	84	0,0	19,53	6,32	0	1005,51	3,30	6,32	19,04	8,75	1,8	0	0
2001-06-01 04:30	125	28	85	0,0	19,63	6,02	0	1005,51	3,18	6,02	19,11	8,52	1,8	0	0
2001-06-01 05:00	110	28	82	1,2	19,93	7,02	0	1004,51	3,63	7,02	19,41	9,30	2,4	0	0
2001-06-01 05:30	80	28	78	1,6	20,33	8,12	0	1004,51	3,96	8,12	19,81	10,11	2,4	0	0
2001-06-01 06:00	134	28	75	3,0	20,53	8,52	0	1003,51	3,76	6,27	20,01	10,30	3,1	0	0
2001-06-01 06:30	140	28	71	4,1	20,53	9,12	0	1003,51	3,53	4,26	20,01	10,63	4,1	0	0
2001-06-01 07:00	152	28	70	3,3	20,53	9,62	0	1003,51	3,80	6,60	20,01	11,07	5,0	0	0
2001-06-01 07:30	150	28	70	3,5	20,33	9,72	0	1003,51	3,89	6,72	19,81	11,17	5,6	0	0
2001-06-01 08:00	141	28	68	5,4	20,23	10,92	0	1002,51	4,60	4,77	19,71	12,24	5,6	0	0
2001-06-01 08:30	132	28	62	3,3	20,13	12,12	0	1002,51	4,35	9,43	19,61	13,07	6,4	0	0
2001-06-01 09:00	161	28	56	4,5	20,03	12,92	0	1002,51	3,58	8,13	19,51	13,53	6,9	0	0
2001-06-01 09:30	149	28	55	4,7	19,93	12,92	0	1001,51	3,31	8,13	19,41	13,48	7,3	0	0
2001-06-01 10:00	168	28	52	2,4	19,83	13,73	0	1001,51	3,20	12,67	19,31	14,12	7,7	0	0
2001-06-01 10:30	136	28	52	4,5	19,73	13,63	0	1001,51	3,11	9,00	19,21	14,02	8,7	0	0
2001-06-01 11:00	228	28	50	4,1	19,73	14,23	0	1000,51	3,07	10,40	19,21	14,52	7,7	0	0
2001-06-01 11:30	202	28	65	3,0	19,63	12,42	0	1000,51	5,35	10,53	19,11	13,55	8,1	0	0
2001-06-01 12:00	186	28	82	0,0	19,63	10,32	1	1001,51	6,84	10,32	19,11	12,60	6,0	1	1
2001-06-01 12:30	149	28	90	3,5	19,53	9,42	2	1001,51	7,37	6,38	19,01	12,31	3,9	2	2
2001-06-01 13:00	117	28	92	3,1	19,53	8,82	2	1001,51	7,11	6,60	19,01	11,88	6,4	1	2
2001-06-01 13:30	180	28	89	1,4	19,53	9,42	2	1001,51	7,20	9,42	19,01	12,24	4,9	0	2
2001-06-01 14:00	148	29	95	3,5	19,53	9,32	2	1000,51	8,09	6,26	19,04	12,62	7,7	0	2
2001-06-01 14:30	258	29	88	1,8	19,43	8,72	3	1001,51	6,34	8,72	18,94	11,46	6,6	1	3
2001-06-01 15:00	294	29	87	2,2	19,53	9,12	3	1001,51	6,56	9,12	19,04	11,78	4,5	1	3
2001-06-01 15:30	340	29	94	4,5	19,63	5,82	3	1001,51	4,46	-0,67	19,14	9,04	6,8	0	3
2001-06-01 16:00	343	29	94	2,8	19,73	5,62	3	1001,51	4,27	3,10	19,24	8,84	5,6	0	3
2001-06-01 16:30	269	29	91	2,0	19,93	6,42	3	1001,51	4,58	6,42	19,44	9,39	3,7	0	3
2001-06-01 17:00	316	29	90	1,8	20,03	5,82	3	1001,51	3,82	5,82	19,54	8,71	4,3	0	3
2001-06-01 17:30	314	29	94	1,6	20,23	5,92	4	1001,51	4,56	5,92	19,74	9,14	3,0	1	4
2001-06-01 18:00	331	29	96	1,2	20,33	5,22	4	1001,51	4,18	5,22	19,84	8,60	2,2	1	4
2001-06-01 18:30	336	29	92	2,0	20,33	5,12	4	1001,51	3,46	5,12	19,84	8,17	3,7	0	4
2001-06-01 19:00	328	29	93	2,0	20,33	5,02	4	1001,51	3,52	5,02	19,84	8,15	3,0	0	4
2001-06-01 19:30	336	29	92	0,0	20,23	5,42	4	1001,51	3,75	5,42	19,74	8,47	2,8	0	4
2001-06-01 20:00	339	29	95	0,0	20,13	5,32	4	1000,51	4,13	5,32	19,64	8,62	2,4	0	4
2001-06-01 20:30	341	29	91	1,4	20,03	5,12	4	1000,51	3,30	5,12	19,54	8,09	2,8	0	4
2001-06-01 21:00	320	29	92	0,0	20,03	4,92	4	1000,51	3,26	4,92	19,54	7,97	2,2	0	4
2001-06-01 21:30	340	29	91	0,0	20,03	5,02	4	1000,51	3,20	5,02	19,54	7,99	2,0	0	4
2001-06-01 22:00	308	29	89	0,0	20,03	5,32	4	1000,51	3,17	5,32	19,54	8,13	1,8	0	4
2001-06-01 22:30	308	29	90	0,0	20,03	4,92	4	1000,51	2,94	4,92	19,54	7,81	0,0	0	4

Datum	Vindriktning °	Luftfukt inne Rh%	Luftfukt ute Rh%	Vindhastighet m/s	Temp inne °C	Temp ute °C	Nederb. månad mm	Luftryck Mbar	Daggpunkt °C	Kyleffekt °C	Vix inne °C	Vix ute °C	Vindby m/s	Korr luftryck	Nederb./dygn mm
2001-06-01 23:00	308	29	91	0,0	20,03	3,72	4	1000,51	1,92	3,72	19,54	6,69	1,4	0	4
2001-06-01 23:30	27	29	94	0,0	20,13	2,62	4	1000,51	1,30	2,62	19,64	5,84	0,0	0	4
2001-06-02 00:00	28	29	95	0,0	20,23	1,72	4	999,51	0,56	1,72	19,74	5,02	1,2	0	0
2001-06-02 00:30	26	28	97	0,0	20,33	1,22	4	999,51	0,36	1,22	19,81	4,69	1,2	0	0
2001-06-02 01:00	26	28	100	0,0	20,43	1,12	4	999,51	0,69	1,12	19,91	4,85	0,0	0	0
2001-06-02 01:30	26	28	100	0,0	20,43	1,02	4	998,51	0,59	1,02	19,91	4,75	1,6	0	0
2001-06-02 02:00	26	28	100	0,0	20,53	1,02	4	999,51	0,59	1,02	20,01	4,75	0,0	0	0
2001-06-02 02:30	351	28	100	1,2	20,53	1,62	4	998,51	1,19	1,62	20,01	5,35	1,8	0	0
2001-06-02 03:00	351	28	100	0,0	20,53	1,92	4	998,51	1,49	1,92	20,01	5,65	1,6	0	0
2001-06-02 03:30	351	28	100	0,0	20,63	1,82	4	998,51	1,39	1,82	20,11	5,55	0,0	0	0
2001-06-02 04:00	351	28	100	0,0	20,63	2,12	4	998,51	1,69	2,12	20,11	5,85	1,6	0	0
2001-06-02 04:30	327	28	100	1,2	20,63	2,52	4	998,51	2,09	2,52	20,11	6,25	1,8	0	0
2001-06-02 05:00	289	28	100	2,0	20,63	2,72	4	998,51	2,29	2,72	20,11	6,45	2,8	0	0
2001-06-02 05:30	322	28	100	1,4	20,53	2,62	4	999,51	2,19	2,62	20,01	6,35	3,0	0	0
2001-06-02 06:00	259	28	100	1,6	20,43	3,22	4	999,51	2,79	3,22	19,91	6,95	3,9	0	0
2001-06-02 06:30	265	28	97	2,2	20,43	3,22	4	999,51	2,35	3,22	19,91	6,69	3,5	0	0
2001-06-02 07:00	271	28	97	1,2	20,33	3,32	4	999,51	2,44	3,32	19,81	6,79	3,5	0	0
2001-06-02 07:30	312	28	94	1,2	20,33	3,92	4	999,51	2,58	3,92	19,81	7,14	3,0	0	0
2001-06-02 08:00	289	28	90	2,6	20,33	5,12	4	999,51	3,13	3,59	19,81	8,01	4,9	0	0
2001-06-02 08:30	264	28	82	0,0	20,23	5,92	4	998,51	2,56	5,92	19,71	8,20	4,3	0	0
2001-06-02 09:00	304	28	79	2,6	20,23	6,32	4	999,51	2,40	4,86	19,71	8,38	5,2	0	0
2001-06-02 09:30	318	28	71	2,6	20,23	7,52	4	999,51	2,00	6,12	19,71	9,03	4,5	0	0
2001-06-02 10:00	266	28	70	0,0	20,13	7,92	4	999,51	2,17	7,92	19,61	9,36	3,9	0	0
2001-06-02 10:30	351	28	64	1,4	20,13	7,92	4	999,51	0,86	7,92	19,61	8,99	3,7	0	0
2001-06-02 11:00	272	28	67	2,2	20,03	8,62	4	999,51	2,20	8,62	19,51	9,87	3,3	0	0
2001-06-02 11:30	263	28	59	1,6	19,93	8,92	4	999,51	0,62	8,92	19,41	9,69	4,3	0	0
2001-06-02 12:00	291	28	54	1,2	19,83	10,02	4	999,51	0,35	10,02	19,31	10,52	4,7	0	0
2001-06-02 12:30	256	28	53	0,0	19,83	10,12	4	999,51	0,17	10,12	19,31	10,57	5,0	0	0
2001-06-02 13:00	291	28	51	1,6	19,83	10,32	4	999,51	-0,21	10,32	19,31	10,67	4,1	0	0
2001-06-02 13:30	304	28	50	3,0	19,93	11,12	4	999,51	0,23	9,11	19,41	11,42	5,0	0	0
2001-06-02 14:00	315	28	51	2,6	20,03	11,42	4	999,51	0,80	10,24	19,51	11,77	6,4	0	0
2001-06-02 14:30	301	28	53	2,2	20,03	11,62	4	999,51	1,55	11,62	19,51	12,07	6,4	0	0
2001-06-02 15:00	326	28	53	2,4	20,03	10,62	4	1000,51	0,63	9,40	19,51	11,07	5,2	0	0
2001-06-02 15:30	284	28	50	2,4	20,13	11,42	4	1000,51	0,51	10,24	19,61	11,72	5,0	0	0
2001-06-02 16:00	180	28	52	1,6	20,13	11,22	4	1000,51	0,90	11,22	19,61	11,62	5,0	0	0
2001-06-02 16:30	319	28	49	2,0	20,53	12,32	4	1000,51	1,03	12,32	20,01	12,57	5,4	0	0
2001-06-02 17:00	261	28	50	0,0	20,53	11,92	4	1000,51	0,97	11,92	20,01	12,22	3,3	0	0
2001-06-02 17:30	288	28	50	3,0	20,53	11,62	4	1000,51	0,69	9,66	20,01	11,92	4,7	0	0
2001-06-02 18:00	308	28	49	1,6	20,53	11,62	4	1000,51	0,39	11,62	20,01	11,87	3,3	0	0
2001-06-02 18:30	302	28	47	1,8	20,63	13,12	4	1000,51	1,15	13,12	20,11	13,27	4,9	0	0
2001-06-02 19:00	302	28	48	2,4	20,83	12,12	4	1001,51	0,55	10,98	20,31	12,32	4,5	0	0
2001-06-02 19:30	296	28	51	2,4	20,73	12,22	4	1001,51	1,53	11,09	20,21	12,57	4,7	0	0
2001-06-02 20:00	309	28	52	3,3	20,73	11,72	4	1001,51	1,36	8,98	20,21	12,12	6,0	0	0
2001-06-02 20:30	269	28	51	3,5	20,83	11,52	4	1001,51	0,89	8,75	20,31	11,87	3,5	0	0
2001-06-02 21:00	325	28	51	2,4	20,93	10,82	4	1002,51	0,25	9,61	20,41	11,17	2,4	0	0
2001-06-02 21:30	307	28	56	1,8	21,03	9,72	4	1002,51	0,60	9,72	20,51	10,33	2,2	0	0

Datum	Vindriktning °	Luftfukt inne Rh%	Luftfukt ute Rh%	Vindhastighet m/s	Temp inne °C	Temp ute °C	Nederb. månad mm	Luftryck Mbar	Daggpunkt °C	Kyleffekt °C	Vix inne °C	Vix ute °C	Vindby m/s	Korr luftryck	Nederb./dygn mm
2001-06-02 22:00	290	28	58	1,2	21,13	8,92	4	1003,51	0,37	8,92	20,61	9,64	3,1	0	0
2001-06-02 22:30	300	28	61	1,6	21,03	8,72	4	1003,51	0,92	8,72	20,51	9,61	3,3	0	0
2001-06-02 23:00	289	28	68	1,8	20,83	7,02	4	1003,51	0,89	7,02	20,31	8,33	2,8	0	0
2001-06-02 23:30	275	28	70	0,0	20,93	7,02	4	1004,51	1,31	7,02	20,41	8,46	3,1	0	0
2001-06-03 00:00	309	29	71	1,2	21,13	6,92	4	1004,51	1,42	6,92	20,64	8,43	2,0	0	0
2001-06-03 00:30	308	29	77	0,0	20,93	5,22	4	1004,51	0,96	5,22	20,44	7,14	2,6	0	0
2001-06-03 01:00	339	29	78	0,0	20,73	4,72	4	1004,51	0,67	4,72	20,24	6,71	1,8	0	0
2001-06-03 01:30	313	29	81	0,0	20,83	3,62	4	1005,51	0,14	3,62	20,34	5,82	1,6	0	0
2001-06-03 02:00	333	28	81	0,0	21,03	3,42	4	1005,51	-0,05	3,42	20,51	5,62	1,4	0	0
2001-06-03 02:30	333	28	85	0,0	21,13	2,52	4	1005,51	-0,24	2,52	20,61	5,02	1,2	0	0
2001-06-03 03:00	312	28	95	1,8	21,23	2,02	4	1005,51	0,85	2,02	20,71	5,32	2,4	0	0
2001-06-03 03:30	340	28	97	2,4	21,23	2,02	4	1005,51	1,15	0,32	20,71	5,49	2,8	0	0
2001-06-03 04:00	310	28	95	1,2	21,13	1,72	4	1006,51	0,56	1,72	20,61	5,02	3,0	0	0
2001-06-03 04:30	328	28	93	0,0	21,03	2,12	4	1006,51	0,65	2,12	20,51	5,25	1,8	0	0
2001-06-03 05:00	282	28	91	0,0	20,93	2,52	4	1006,51	0,73	2,52	20,41	5,49	1,8	0	0
2001-06-03 05:30	335	28	92	0,0	20,73	2,32	4	1006,51	0,69	2,32	20,21	5,37	1,4	0	0
2001-06-03 06:00	338	28	95	1,2	20,63	2,52	4	1006,51	1,35	2,52	20,11	5,82	2,4	0	0
2001-06-03 06:30	298	28	92	0,0	20,53	3,32	4	1007,51	1,68	3,32	20,01	6,37	2,0	0	0
2001-06-03 07:00	280	28	82	1,6	20,53	5,62	4	1007,51	2,27	5,62	20,01	7,90	3,3	0	0
2001-06-03 07:30	289	28	74	2,0	20,53	6,42	4	1007,51	1,55	6,42	20,01	8,13	4,9	0	0
2001-06-03 08:00	300	28	69	3,1	20,53	7,22	4	1007,51	1,29	4,85	20,01	8,60	5,2	0	0
2001-06-03 08:30	266	28	63	2,2	20,63	7,72	4	1007,51	0,45	7,72	20,11	8,73	4,9	0	0
2001-06-03 09:00	288	28	64	2,8	20,63	8,32	4	1007,51	1,24	6,05	20,11	9,39	5,4	0	0
2001-06-03 09:30	300	28	62	1,2	20,53	7,82	4	1007,51	0,31	7,82	20,01	8,77	5,6	0	0
2001-06-03 10:00	325	28	61	3,0	20,53	7,92	4	1008,51	0,17	5,61	20,01	8,81	5,8	0	0
2001-06-03 10:30	280	28	56	2,6	20,53	8,22	4	1007,51	-0,79	6,86	20,01	8,83	5,0	0	0
2001-06-03 11:00	338	28	59	2,8	20,43	8,32	4	1008,51	0,06	6,05	19,91	9,09	6,4	0	0
2001-06-03 11:30	269	28	56	1,8	20,43	9,12	4	1008,51	0,04	9,12	19,91	9,73	5,0	0	0
2001-06-03 12:00	351	28	52	0,0	20,43	9,62	4	1008,51	-0,57	9,62	19,91	10,02	5,2	0	0
2001-06-03 12:30	254	28	56	2,4	20,43	10,02	4	1008,51	0,88	8,76	19,91	10,63	5,4	0	0
2001-06-03 13:00	311	28	58	3,9	20,33	9,12	4	1008,51	0,56	5,15	19,81	9,84	6,0	0	0
2001-06-03 13:30	326	28	57	2,8	20,33	9,82	4	1008,51	0,95	7,69	19,81	10,48	4,7	0	0
2001-06-03 14:00	290	28	58	2,8	20,33	9,12	4	1008,51	0,56	6,93	19,81	9,84	6,2	0	0
2001-06-03 14:30	347	28	60	3,3	20,43	8,82	4	1008,51	0,77	5,70	19,91	9,65	6,2	0	0
2001-06-03 15:00	301	28	50	2,8	20,43	9,52	4	1008,51	-1,23	7,36	19,91	9,81	7,5	0	0
2001-06-03 15:30	304	28	51	6,2	20,33	9,02	4	1008,51	-1,41	1,86	19,81	9,36	6,9	0	0
2001-06-03 16:00	322	28	51	3,1	20,33	9,22	4	1008,51	-1,22	7,04	19,81	9,56	6,0	0	0
2001-06-03 16:30	303	28	53	4,3	20,33	9,62	4	1008,51	-0,29	4,87	19,81	10,07	6,6	0	0
2001-06-03 17:00	314	28	53	4,3	20,33	9,42	4	1008,51	-0,48	4,62	19,81	9,87	6,4	0	0
2001-06-03 17:30	287	28	53	4,7	20,33	9,42	4	1009,51	-0,48	3,79	19,81	9,87	6,8	0	0
2001-06-03 18:00	313	28	53	3,0	20,33	9,32	4	1009,51	-0,57	7,14	19,81	9,77	6,6	0	0
2001-06-03 18:30	283	28	57	4,5	20,33	8,22	4	1009,51	-0,54	2,31	19,81	8,88	7,1	0	0
2001-06-03 19:00	307	28	56	1,6	20,33	8,12	4	1009,51	-0,89	8,12	19,81	8,73	5,0	0	0
2001-06-03 19:30	312	28	55	2,4	20,23	7,62	4	1009,51	-1,61	6,23	19,71	8,17	5,6	0	0
2001-06-03 20:00	325	28	52	3,7	20,23	7,12	4	1009,51	-2,88	2,82	19,71	7,51	6,8	0	0
2001-06-03 20:30	294	28	56	2,4	20,23	7,02	4	1009,51	-1,91	5,60	19,71	7,63	6,0	0	0

Datum	Vindriktning °	Luftfukt inne Rh%	Luftfukt ute Rh%	Vindhastighet m/s	Temp inne °C	Temp ute °C	Nederb. månad mm	Lufttryck Mbar	Daggpunkt °C	Kyleffekt °C	Vix inne °C	Vix ute °C	Vindby m/s	Korr lufttryck	Nederb./dygn mm
2001-06-03 21:00	313	28	55	3,1	20,23	6,42	4	1009,51	-2,72	3,98	19,71	6,97	6,0	0	0
2001-06-03 21:30	322	28	55	3,1	20,23	5,82	4	1009,51	-3,28	3,32	19,71	6,37	6,2	0	0
2001-06-03 22:00	299	28	58	2,4	20,23	5,62	4	1010,51	-2,71	4,12	19,71	6,34	5,0	0	0
2001-06-03 22:30	311	28	62	2,0	20,23	4,62	4	1010,51	-2,71	4,62	19,71	5,57	4,9	0	0
2001-06-03 23:00	339	28	68	2,6	20,43	3,92	4	1010,51	-2,06	2,32	19,91	5,23	3,7	0	0
2001-06-03 23:30	332	28	73	0,0	20,53	2,92	4	1010,51	-2,01	2,92	20,01	4,56	3,3	0	0
2001-06-04 00:00	335	28	77	2,8	20,43	2,32	4	1010,51	-1,84	-0,51	19,91	4,23	2,8	0	0
2001-06-04 00:30	317	28	79	1,2	20,53	1,82	4	1009,51	-1,96	1,82	20,01	3,87	3,0	0	0
2001-06-04 01:00	307	28	80	0,0	20,83	1,62	4	1009,51	-1,98	1,62	20,31	3,75	2,0	0	0
2001-06-04 01:30	321	28	82	0,0	21,03	1,52	4	1009,51	-1,73	1,52	20,51	3,79	2,2	0	0
2001-06-04 02:00	292	28	84	2,4	21,03	1,52	4	1009,51	-1,39	-0,21	20,51	3,94	3,3	0	0
2001-06-04 02:30	328	27	88	2,4	20,83	1,12	4	1009,51	-1,12	-0,63	20,27	3,85	4,3	0	0
2001-06-04 03:00	297	27	88	1,4	20,63	1,02	4	1009,51	-1,22	1,02	20,07	3,75	4,5	0	0
2001-06-04 03:30	292	28	87	2,2	20,43	0,82	4	1009,51	-1,58	0,82	19,91	3,47	2,6	0	0
2001-06-04 04:00	307	28	89	0,0	20,43	0,51	4	1009,51	-1,55	0,51	19,91	3,33	3,1	0	0
2001-06-04 04:30	288	27	86	1,6	20,53	1,02	4	1009,51	-1,55	1,02	19,97	3,59	2,6	0	0
2001-06-04 05:00	287	27	82	1,6	20,73	1,92	4	1009,51	-1,34	1,92	20,17	4,19	3,1	0	0
2001-06-04 05:30	323	27	80	2,8	20,93	2,52	4	1009,51	-1,11	-0,29	20,37	4,65	3,3	0	0
2001-06-04 06:00	302	27	72	1,8	20,83	4,02	4	1009,51	-1,15	4,02	20,27	5,59	3,5	0	0
2001-06-04 06:30	288	27	68	3,0	20,73	5,32	4	1009,51	-0,73	2,77	20,17	6,63	3,1	0	0
2001-06-04 07:00	292	28	64	1,4	20,53	6,02	4	1008,51	-0,93	6,02	20,01	7,09	3,5	0	0
2001-06-04 07:30	304	28	64	2,0	20,33	6,02	4	1008,51	-0,93	6,02	19,81	7,09	4,1	0	0
2001-06-04 08:00	298	27	63	2,2	20,13	6,82	4	1009,51	-0,40	6,82	19,57	7,83	4,9	0	0
2001-06-04 08:30	296	27	61	3,1	19,93	7,52	4	1009,51	-0,21	5,18	19,37	8,41	4,3	0	0
2001-06-04 09:00	311	27	61	2,6	19,83	7,92	4	1009,51	0,17	6,55	19,27	8,81	5,0	0	0
2001-06-04 09:30	304	27	58	2,4	19,73	8,52	4	1009,51	0,00	7,18	19,17	9,24	4,5	0	0
2001-06-04 10:00	293	27	56	3,5	19,63	9,02	4	1008,51	-0,05	5,93	19,07	9,63	5,0	0	0
2001-06-04 10:30	331	28	53	3,1	19,53	8,82	4	1009,51	-1,03	6,60	19,01	9,27	5,0	0	0
2001-06-04 11:00	282	28	54	2,2	19,43	9,32	4	1009,51	-0,30	9,32	18,91	9,82	5,2	0	0
2001-06-04 11:30	299	28	51	2,4	19,43	9,92	4	1009,51	-0,58	8,66	18,91	10,27	5,2	0	0
2001-06-04 12:00	308	28	50	0,0	19,43	10,32	4	1009,51	-0,50	10,32	18,91	10,62	5,6	0	0
2001-06-04 12:30	276	28	50	2,0	19,43	10,72	4	1008,51	-0,13	10,72	18,91	11,02	6,2	0	0
2001-06-04 13:00	195	28	51	1,6	19,33	11,42	4	1008,51	0,80	11,42	18,81	11,77	4,9	0	0
2001-06-04 13:30	291	28	51	3,3	19,33	10,32	4	1008,51	-0,21	7,39	18,81	10,67	3,9	0	0
2001-06-04 14:00	304	28	49	2,8	19,43	11,22	4	1008,51	0,03	9,22	18,91	11,47	5,0	0	0
2001-06-04 14:30	351	28	48	3,9	19,43	12,02	4	1008,51	0,46	8,53	18,91	12,22	5,4	0	0
2001-06-04 15:00	298	27	47	2,4	19,53	12,02	4	1008,51	0,15	10,87	18,97	12,17	4,7	0	0
2001-06-04 15:30	276	28	48	1,6	19,63	13,02	4	1008,51	1,37	13,02	19,11	13,22	5,2	0	0
2001-06-04 16:00	263	28	45	1,6	19,83	13,33	4	1008,51	0,68	13,33	19,31	13,38	4,7	0	0
2001-06-04 16:30	290	28	44	2,8	20,03	13,23	4	1008,51	0,26	11,41	19,51	13,23	6,0	0	0
2001-06-04 17:00	335	28	43	2,8	20,43	13,73	4	1008,51	0,37	11,95	19,91	13,69	4,7	0	0
2001-06-04 17:30	273	27	43	3,3	20,63	13,93	4	1008,51	0,55	11,46	20,07	13,89	5,0	0	0
2001-06-04 18:00	307	27	42	2,0	20,63	13,23	4	1008,51	-0,43	13,23	20,07	13,14	6,2	0	0
2001-06-04 18:30	324	27	41	4,1	20,73	13,73	4	1008,51	-0,34	9,80	20,17	13,60	6,2	0	0
2001-06-04 19:00	296	28	41	3,1	20,83	13,53	4	1008,51	-0,52	11,73	20,31	13,40	4,9	0	0
2001-06-04 19:30	303	28	42	3,7	20,93	13,53	4	1008,51	-0,16	10,29	20,41	13,44	5,0	0	0

Datum	Vindriktning °	Luftfukt inne Rh%	Luftfukt ute Rh%	Vindhastighet m/s	Temp inne °C	Temp ute °C	Nederb. månad mm	Luftryck Mbar	Daggpunkt °C	Kyleffekt °C	Vix inne °C	Vix ute °C	Vindby m/s	Korr luftryck	Nederb./dygn mm
2001-06-04 20:00	291	27	42	2,8	20,83	13,43	4	1008,51	-0,25	11,62	20,27	13,34	4,7	0	0
2001-06-04 20:30	283	27	42	2,2	20,73	13,23	4	1008,51	-0,43	13,23	20,17	13,14	4,5	0	0
2001-06-04 21:00	308	27	43	1,8	20,53	12,62	4	1008,51	-0,62	12,62	19,97	12,58	4,7	0	0
2001-06-04 21:30	304	28	45	1,8	20,43	11,72	4	1008,51	-0,77	11,72	19,91	11,78	3,9	0	0
2001-06-04 22:00	351	28	48	1,2	20,33	9,92	4	1008,51	-1,46	9,92	19,81	10,12	2,2	0	0
2001-06-04 22:30	341	28	57	0,0	20,23	7,82	4	1008,51	-0,91	7,82	19,71	8,48	1,6	0	0
2001-06-04 23:00	341	28	66	0,0	20,13	5,62	4	1008,51	-0,87	5,62	19,61	6,81	0,0	0	0
2001-06-04 23:30	220	28	71	0,0	20,03	4,52	4	1008,51	-0,87	4,52	19,51	6,03	0,0	0	0
2001-06-05 00:00	0	28	75	0,0	19,93	3,32	4	1008,51	-1,25	3,32	19,41	5,09	0,0	0	0
2001-06-05 00:30	356	28	80	0,0	19,83	2,32	4	1008,51	-1,30	2,32	19,31	4,45	0,0	0	0
2001-06-05 01:00	15	28	80	0,0	19,83	2,12	4	1008,51	-1,49	2,12	19,31	4,25	0,0	0	0
2001-06-05 01:30	341	28	80	1,2	20,03	2,02	4	1008,51	-1,59	2,02	19,51	4,15	1,4	0	0
2001-06-05 02:00	337	28	76	0,0	20,33	2,32	4	1008,51	-2,02	2,32	19,81	4,16	1,8	0	0
2001-06-05 02:30	29	27	82	0,0	20,73	1,42	4	1007,51	-1,83	1,42	20,17	3,69	1,4	0	0
2001-06-05 03:00	33	27	83	0,0	20,83	1,62	4	1007,51	-1,46	1,62	20,27	3,97	1,4	0	0
2001-06-05 03:30	33	27	83	0,0	20,83	1,32	4	1007,51	-1,75	1,32	20,27	3,67	1,4	0	0
2001-06-05 04:00	33	27	83	0,0	20,63	1,52	4	1007,51	-1,56	1,52	20,07	3,87	1,2	0	0
2001-06-05 04:30	33	28	84	0,0	20,53	1,32	4	1007,51	-1,58	1,32	20,01	3,74	0,0	0	0
2001-06-05 05:00	33	28	85	0,0	20,33	2,12	4	1006,51	-0,64	2,12	19,81	4,62	1,4	0	0
2001-06-05 05:30	33	28	88	0,0	20,13	3,22	4	1006,51	0,94	3,22	19,61	5,95	1,4	0	0
2001-06-05 06:00	33	28	84	0,0	20,23	4,12	4	1006,51	1,15	4,12	19,71	6,54	0,0	0	0
2001-06-05 06:30	139	28	77	0,0	20,43	4,72	4	1006,51	0,48	4,72	19,91	6,63	2,0	0	0
2001-06-05 07:00	139	27	74	0,0	20,73	5,52	4	1006,51	0,68	5,52	20,17	7,23	0,0	0	0
2001-06-05 07:30	139	27	69	0,0	20,83	6,32	4	1006,51	0,44	6,32	20,27	7,70	1,2	0	0
2001-06-05 08:00	139	27	64	0,0	20,83	7,82	4	1006,51	0,77	7,82	20,27	8,89	1,8	0	0
2001-06-05 08:30	151	27	56	1,2	20,73	9,52	4	1005,51	0,42	9,52	20,17	10,13	3,1	0	0
2001-06-05 09:00	107	27	49	2,0	20,53	11,02	4	1005,51	-0,16	11,02	19,97	11,27	3,1	0	0
2001-06-05 09:30	132	28	45	2,0	20,43	12,02	4	1005,51	-0,50	12,02	19,91	12,08	4,1	0	0
2001-06-05 10:00	175	28	43	1,4	20,33	12,92	4	1005,51	-0,35	12,92	19,81	12,89	3,9	0	0
2001-06-05 10:30	178	28	41	2,2	20,23	13,63	4	1005,51	-0,43	13,63	19,71	13,50	4,5	0	0
2001-06-05 11:00	147	28	42	4,5	20,13	13,93	4	1005,51	0,20	9,37	19,61	13,84	4,9	0	0
2001-06-05 11:30	300	28	42	2,2	20,13	14,73	4	1005,51	0,91	14,73	19,61	14,64	4,1	0	0
2001-06-05 12:00	201	28	40	3,5	20,03	15,13	4	1004,51	0,54	12,82	19,51	14,96	4,9	0	0
2001-06-05 12:30	256	28	39	1,6	20,03	15,43	4	1005,51	0,43	15,43	19,51	15,21	4,7	0	0
2001-06-05 13:00	311	28	39	2,8	20,03	15,33	4	1005,51	0,34	13,70	19,51	15,11	4,5	0	0
2001-06-05 13:30	270	28	40	2,2	19,93	15,53	4	1005,51	0,90	15,53	19,41	15,36	4,5	0	0
2001-06-05 14:00	254	28	41	1,8	19,93	15,33	4	1005,51	1,09	15,33	19,41	15,20	4,5	0	0
2001-06-05 14:30	331	28	40	2,4	19,93	15,13	4	1005,51	0,54	14,15	19,41	14,96	4,7	0	0
2001-06-05 15:00	322	28	40	3,0	19,93	15,13	4	1005,51	0,54	13,48	19,41	14,96	6,0	0	0
2001-06-05 15:30	271	28	42	3,9	19,93	15,43	4	1005,51	1,54	12,50	19,41	15,34	7,3	0	0
2001-06-05 16:00	315	28	47	3,1	19,93	14,93	4	1006,51	2,78	13,26	19,41	15,07	6,9	0	0
2001-06-05 16:30	325	28	51	2,6	19,83	13,33	4	1006,51	2,54	12,25	19,31	13,67	5,8	0	0
2001-06-05 17:00	282	28	51	1,8	19,83	13,93	4	1006,51	3,10	13,93	19,31	14,27	4,1	0	0
2001-06-05 17:30	313	28	51	1,6	19,93	14,43	4	1006,51	3,55	14,43	19,41	14,77	4,1	0	0
2001-06-05 18:00	292	28	52	2,0	19,83	14,73	4	1005,51	4,12	14,73	19,31	15,12	5,0	0	0
2001-06-05 18:30	258	28	49	1,2	19,93	15,13	4	1005,51	3,59	15,13	19,41	15,37	3,9	0	0

Datum	Vindriktning °	Luftfukt inne Rh%	Luftfukt ute Rh%	Vindhastighet m/s	Temp inne °C	Temp ute °C	Nederb. månad mm	Lufttryck Mbar	Daggpunkt °C	Kyleffekt °C	Vix inne °C	Vix ute °C	Vindby m/s	Korr lufttryck	Nederb./dygn mm
2001-06-05 19:00	308	28	49	0,0	20,03	15,53	4	1006,51	3,96	15,53	19,51	15,77	4,5	0	0
2001-06-05 19:30	319	28	49	1,4	20,03	15,63	4	1005,51	4,05	15,63	19,51	15,87	3,9	0	0
2001-06-05 20:00	322	28	53	0,0	20,03	14,13	4	1005,51	3,86	14,13	19,51	14,57	3,1	0	0
2001-06-05 20:30	91	28	53	0,0	19,93	14,23	4	1005,51	3,95	14,23	19,41	14,67	2,0	0	0
2001-06-05 21:00	91	28	55	0,0	19,93	13,83	4	1005,51	4,14	13,83	19,41	14,38	0,0	0	0
2001-06-05 21:30	91	28	57	0,0	19,83	13,12	4	1005,51	4,03	13,12	19,31	13,79	1,4	0	0
2001-06-05 22:00	91	28	58	1,6	19,83	12,62	4	1005,51	3,82	12,62	19,31	13,34	2,0	0	0
2001-06-05 22:30	109	28	60	1,2	19,73	12,22	4	1005,51	3,96	12,22	19,21	13,05	2,2	0	0
2001-06-05 23:00	112	28	63	1,6	19,73	11,62	4	1005,51	4,12	11,62	19,21	12,63	2,2	0	0
2001-06-05 23:30	107	28	63	1,4	19,63	11,32	4	1004,51	3,84	11,32	19,11	12,33	2,8	0	0
2001-06-06 00:00	110	28	64	1,8	19,63	10,92	4	1004,51	3,70	10,92	19,11	11,99	2,8	0	0
2001-06-06 00:30	108	28	64	1,8	19,63	10,42	4	1004,51	3,23	10,42	19,11	11,49	3,0	0	0
2001-06-06 01:00	103	28	65	1,6	19,63	10,02	4	1004,51	3,08	10,02	19,11	11,15	3,1	0	0
2001-06-06 01:30	125	28	68	2,2	19,63	9,32	4	1003,51	3,08	9,32	19,11	10,64	2,8	0	0
2001-06-06 02:00	131	28	70	2,6	19,73	9,02	4	1003,51	3,22	7,71	19,21	10,46	3,5	0	0
2001-06-06 02:30	99	28	69	2,4	20,03	9,12	4	1003,51	3,11	7,81	19,51	10,50	4,5	0	0
2001-06-06 03:00	115	28	68	2,4	20,33	8,92	4	1003,51	2,70	7,60	19,81	10,24	4,5	0	0
2001-06-06 03:30	126	28	69	3,0	20,63	8,82	4	1002,51	2,82	6,60	20,11	10,20	4,7	0	0
2001-06-06 04:00	130	28	70	3,1	20,63	8,72	4	1002,51	2,94	6,49	20,11	10,16	5,0	0	0
2001-06-06 04:30	115	28	70	3,1	20,53	8,82	4	1002,51	3,03	6,60	20,01	10,26	4,9	0	0
2001-06-06 05:00	122	28	73	2,0	20,43	8,62	4	1001,51	3,46	8,62	19,91	10,26	3,5	0	0
2001-06-06 05:30	119	28	73	0,0	20,33	8,92	4	1001,51	3,75	8,92	19,81	10,56	3,0	0	0
2001-06-06 06:00	148	28	74	0,0	20,23	9,52	4	1001,51	4,53	9,52	19,71	11,23	2,4	0	0
2001-06-06 06:30	153	28	72	2,2	20,03	10,22	4	1001,51	4,79	10,22	19,51	11,80	3,1	0	0
2001-06-06 07:00	153	28	65	2,8	20,03	12,02	4	1001,51	4,97	10,09	19,51	13,15	4,1	0	0
2001-06-06 07:30	143	28	62	2,4	19,93	13,33	4	1001,51	5,48	12,25	19,41	14,27	4,5	0	0
2001-06-06 08:00	162	28	60	3,7	19,93	13,83	4	1001,51	5,45	10,64	19,41	14,66	4,7	0	0
2001-06-06 08:30	156	28	61	3,7	20,03	13,73	4	1001,51	5,61	10,52	19,51	14,61	5,0	0	0
2001-06-06 09:00	129	28	57	3,9	20,03	14,83	4	1001,51	5,61	11,80	19,51	15,49	5,2	0	0
2001-06-06 09:30	171	28	57	2,6	20,13	15,23	4	1001,51	5,98	14,25	19,61	15,89	5,4	0	0
2001-06-06 10:00	203	28	54	4,1	20,13	16,33	4	1000,51	6,17	12,93	19,61	16,83	5,8	0	0
2001-06-06 10:30	196	29	54	5,6	20,13	16,73	4	1000,51	6,54	12,19	19,64	17,23	7,7	0	0
2001-06-06 11:00	161	29	51	6,6	20,13	17,23	4	1000,51	6,12	12,19	19,64	17,57	7,9	0	0
2001-06-06 11:30	202	29	52	3,5	20,13	17,83	4	1000,51	6,97	15,87	19,64	18,22	7,7	0	0
2001-06-06 12:00	150	29	47	3,1	20,13	18,83	4	1000,51	6,32	17,52	19,64	18,98	6,9	0	0
2001-06-06 12:30	195	29	47	3,5	20,13	19,03	4	1000,51	6,50	17,22	19,64	19,18	8,1	0	0
2001-06-06 13:00	199	29	45	3,0	20,13	19,73	4	1000,51	6,46	18,51	19,64	19,78	7,7	0	0
2001-06-06 13:30	136	30	45	6,6	20,13	18,73	4	999,51	5,56	14,17	19,68	18,78	6,6	0	0
2001-06-06 14:00	146	30	41	3,7	20,13	19,53	4	999,51	4,84	17,29	19,68	19,40	7,5	0	0
2001-06-06 14:30	169	30	42	4,1	20,13	18,93	4	1000,51	4,67	16,06	19,68	18,85	6,8	0	0
2001-06-06 15:00	235	30	42	2,8	20,13	18,93	4	1000,51	4,67	17,63	19,68	18,85	6,2	0	0
2001-06-06 15:30	191	30	42	3,0	20,13	18,53	4	1000,51	4,31	17,20	19,68	18,45	7,1	0	0
2001-06-06 16:00	315	30	48	2,6	20,13	18,23	4	1000,51	6,10	17,42	19,68	18,42	7,3	0	0
2001-06-06 16:30	310	30	50	2,4	20,13	17,13	4	1001,51	5,73	16,26	19,68	17,42	5,8	0	0
2001-06-06 17:00	297	30	52	2,0	20,13	16,83	4	1001,51	6,05	16,83	19,68	17,22	4,9	0	0
2001-06-06 17:30	256	30	51	1,4	20,13	17,13	4	1001,51	6,03	17,13	19,68	17,47	4,3	0	0

Datum	Vindriktning °	Luftfukt inne Rh%	Luftfukt ute Rh%	Vindhastighet m/s	Temp inne °C	Temp ute °C	Nederb. månad mm	Luftryck Mbar	Daggpunkt °C	Kyleffekt °C	Vix inne °C	Vix ute °C	Vindby m/s	Korr luftryck	Nederb./dygn mm
2001-06-06 18:00	300	30	52	1,4	20,13	16,73	4	1001,51	5,96	16,73	19,68	17,12	4,7	0	0
2001-06-06 18:30	312	30	52	1,8	20,13	16,63	4	1001,51	5,87	16,63	19,68	17,02	3,7	0	0
2001-06-06 19:00	306	30	52	1,4	20,13	17,23	4	1001,51	6,42	17,23	19,68	17,62	3,3	0	0
2001-06-06 19:30	285	30	56	1,4	20,13	16,23	4	1001,51	6,64	16,23	19,68	16,83	3,1	0	0
2001-06-06 20:00	337	30	66	1,8	20,13	14,03	4	1001,51	7,09	14,03	19,68	15,21	3,0	0	0
2001-06-06 20:30	313	30	67	2,2	20,03	13,93	4	1001,51	7,23	13,93	19,58	15,18	3,5	0	0
2001-06-06 21:00	333	30	68	2,0	20,03	13,53	4	1001,51	7,08	13,53	19,58	14,84	3,1	0	0
2001-06-06 21:30	304	30	69	1,4	20,03	13,12	4	1001,51	6,92	13,12	19,58	14,50	2,6	0	0
2001-06-06 22:00	333	30	72	2,0	20,03	12,32	4	1001,51	6,80	12,32	19,58	13,90	3,0	0	0
2001-06-06 22:30	334	30	74	1,4	19,93	11,42	4	1001,51	6,35	11,42	19,48	13,13	3,3	0	0
2001-06-06 23:00	347	30	76	1,4	19,93	10,72	4	1001,51	6,08	10,72	19,48	12,57	3,0	0	0
2001-06-06 23:30	9	30	76	1,8	19,93	10,42	4	1001,51	5,79	10,42	19,48	12,27	2,8	0	0
2001-06-07 00:00	239	30	80	1,6	19,83	10,22	4	1001,51	6,37	10,22	19,38	12,35	3,3	0	0
2001-06-07 00:30	315	30	86	1,4	19,83	9,92	4	1001,51	7,17	9,92	19,38	12,50	2,8	0	0
2001-06-07 01:00	280	30	90	1,2	19,83	9,42	4	1001,51	7,37	9,42	19,38	12,31	3,1	0	0
2001-06-07 01:30	32	30	94	0,0	19,83	9,02	4	1000,51	7,63	9,02	19,38	12,24	3,1	0	0
2001-06-07 02:00	88	30	94	0,0	19,73	9,12	4	1001,51	7,73	9,12	19,28	12,34	2,2	0	0
2001-06-07 02:30	338	30	95	1,4	19,73	8,72	4	1000,51	7,50	8,72	19,28	12,02	2,4	0	0
2001-06-07 03:00	340	30	98	1,2	19,73	8,32	4	1000,51	7,57	8,32	19,28	11,88	2,4	0	0
2001-06-07 03:30	284	30	97	0,0	19,63	8,22	4	1000,51	7,31	8,22	19,18	11,69	3,0	0	0
2001-06-07 04:00	337	30	98	1,6	19,63	8,12	4	1000,51	7,37	8,12	19,18	11,68	2,8	0	0
2001-06-07 04:30	341	30	97	0,0	19,63	8,22	4	1000,51	7,31	8,22	19,18	11,69	2,8	0	0
2001-06-07 05:00	339	30	96	0,0	19,63	8,72	4	1000,51	7,65	8,72	19,18	12,11	1,8	0	0
2001-06-07 05:30	296	30	95	1,4	19,53	8,62	4	1000,51	7,40	8,62	19,08	11,92	2,0	0	0
2001-06-07 06:00	341	30	95	0,0	19,53	9,02	4	1000,51	7,79	9,02	19,08	12,32	1,8	0	0
2001-06-07 06:30	293	30	94	0,0	19,63	9,62	4	1000,51	8,23	9,62	19,18	12,84	1,4	0	0
2001-06-07 07:00	174	30	91	0,0	19,83	9,92	4	1000,51	8,03	9,92	19,38	12,90	1,8	0	0
2001-06-07 07:30	174	30	91	1,6	20,03	10,12	4	1000,51	8,23	10,12	19,58	13,10	1,6	0	0
2001-06-07 08:00	150	30	89	2,0	20,23	10,32	4	1000,51	8,08	10,32	19,78	13,14	2,4	0	0
2001-06-07 08:30	157	30	89	2,0	20,43	10,42	4	1000,51	8,18	10,42	19,98	13,24	2,8	0	0
2001-06-07 09:00	194	30	90	1,8	20,43	10,42	4	1000,51	8,35	10,42	19,98	13,32	3,7	0	0
2001-06-07 09:30	157	30	87	2,0	20,43	11,22	4	1001,51	8,62	11,22	19,98	13,88	3,7	0	0
2001-06-07 10:00	164	30	84	1,6	20,33	11,82	4	1001,51	8,67	11,82	19,88	14,25	4,1	0	0
2001-06-07 10:30	176	30	79	2,6	20,23	12,42	4	1001,51	8,31	11,30	19,78	14,48	3,9	0	0
2001-06-07 11:00	176	30	80	0,0	20,23	12,72	4	1001,51	8,80	12,72	19,78	14,86	3,3	0	0
2001-06-07 11:30	312	30	81	2,6	20,13	12,52	4	1001,51	8,79	11,40	19,68	14,73	4,1	0	0
2001-06-07 12:00	307	30	79	3,3	20,03	12,82	4	1001,51	8,70	10,22	19,58	14,88	4,9	0	0
2001-06-07 12:30	269	30	74	2,8	20,03	13,63	4	1001,51	8,47	11,84	19,58	15,33	4,3	0	0
2001-06-07 13:00	267	30	70	1,8	20,03	14,33	4	1001,51	8,28	14,33	19,58	15,77	3,5	0	0
2001-06-07 13:30	186	30	62	1,4	20,03	15,23	4	1001,51	7,27	15,23	19,58	16,17	4,1	0	0
2001-06-07 14:00	274	30	60	1,6	20,03	15,13	4	1001,51	6,67	15,13	19,58	15,96	5,4	0	0
2001-06-07 14:30	162	31	60	2,8	20,03	15,33	4	1001,51	6,86	13,70	19,62	16,16	4,7	0	0
2001-06-07 15:00	194	31	58	1,6	20,03	15,23	4	1001,51	6,25	15,23	19,62	15,94	5,0	0	0
2001-06-07 15:30	189	31	62	2,8	20,03	14,33	4	1000,51	6,42	12,61	19,62	15,27	6,0	0	0
2001-06-07 16:00	142	31	61	3,7	20,03	14,73	4	1000,51	6,55	11,69	19,62	15,61	6,4	0	0
2001-06-07 16:30	149	31	63	2,6	20,03	14,33	4	1000,51	6,67	13,30	19,62	15,33	6,6	0	0

Datum	Vindriktning °	Luftfukt inne Rh%	Luftfukt ute Rh%	Vindhastighet m/s	Temp inne °C	Temp ute °C	Nederb. månad mm	Luftryck Mbar	Daggpunkt °C	Kyleffekt °C	Vix inne °C	Vix ute °C	Vindby m/s	Korr luftryck	Nederb./dygn mm
2001-06-07 17:00	158	31	60	2,2	20,13	15,13	4	1000,51	6,67	15,13	19,72	15,96	5,0	0	0
2001-06-07 17:30	174	31	54	3,0	20,23	15,53	4	1000,51	5,43	13,92	19,82	16,03	6,8	0	0
2001-06-07 18:00	130	31	52	4,1	20,13	14,93	4	1000,51	4,31	11,25	19,72	15,32	5,4	0	0
2001-06-07 18:30	106	31	57	2,8	20,13	14,43	4	1000,51	5,24	12,72	19,72	15,09	4,9	0	0
2001-06-07 19:00	114	31	68	2,2	20,03	13,33	4	1000,51	6,89	13,33	19,62	14,64	6,0	0	0
2001-06-07 19:30	144	31	72	3,5	19,93	13,02	4	999,51	7,47	10,44	19,52	14,60	5,6	0	0
2001-06-07 20:00	127	31	78	1,8	19,93	12,02	4	999,51	7,73	12,02	19,52	14,01	4,9	0	0
2001-06-07 20:30	133	31	79	2,0	19,83	11,92	4	999,51	7,83	11,92	19,42	13,98	3,0	0	0
2001-06-07 21:00	130	31	80	1,4	19,83	11,72	4	999,51	7,83	11,72	19,42	13,85	3,9	0	0
2001-06-07 21:30	113	31	81	2,0	19,83	11,62	4	999,51	7,92	11,62	19,42	13,83	3,9	0	0
2001-06-07 22:00	115	31	88	3,0	19,73	10,92	4	999,51	8,50	8,89	19,32	13,66	4,3	0	0
2001-06-07 22:30	126	31	96	4,3	19,73	10,32	4	999,51	9,24	5,71	19,32	13,71	5,8	0	0
2001-06-07 23:00	123	31	97	2,6	19,73	10,02	4	998,51	9,10	8,76	19,32	13,49	4,7	0	0
2001-06-07 23:30	122	31	97	2,0	19,73	9,72	5	998,51	8,80	9,72	19,32	13,19	5,4	1	1
2001-06-08 00:00	142	31	99	2,8	19,63	9,42	5	998,51	8,82	7,25	19,22	13,06	4,9	2	0
2001-06-08 00:30	106	31	100	3,9	19,63	9,22	5	997,50	8,77	5,27	19,22	12,95	4,5	1	0
2001-06-08 01:00	84	31	100	1,8	19,73	9,12	5	997,50	8,67	9,12	19,32	12,85	4,1	0	0
2001-06-08 01:30	59	31	100	3,7	20,03	8,92	8	996,50	8,47	4,92	19,62	12,65	4,7	3	3
2001-06-08 02:00	107	31	100	2,0	20,33	8,82	8	996,50	8,37	8,82	19,92	12,55	3,7	3	3
2001-06-08 02:30	99	31	100	2,8	20,63	8,82	8	996,50	8,37	6,60	20,22	12,55	5,8	0	3
2001-06-08 03:00	99	31	100	3,1	20,73	8,62	8	996,50	8,17	6,38	20,32	12,35	6,4	0	3
2001-06-08 03:30	105	31	100	3,1	20,63	8,62	8	995,50	8,17	6,38	20,22	12,35	5,2	0	3
2001-06-08 04:00	76	31	100	2,0	20,53	8,62	8	995,50	8,17	8,62	20,12	12,35	5,2	0	3
2001-06-08 04:30	95	31	100	2,6	20,43	8,52	8	994,50	8,07	7,18	20,02	12,25	4,5	0	3
2001-06-08 05:00	86	31	100	2,0	20,33	8,42	8	994,50	7,97	8,42	19,92	12,15	5,2	0	3
2001-06-08 05:30	108	31	100	4,3	20,13	8,12	8	994,50	7,67	3,06	19,72	11,85	5,8	0	3
2001-06-08 06:00	116	31	100	3,0	20,13	8,22	8	994,50	7,77	5,94	19,72	11,95	4,3	0	3
2001-06-08 06:30	96	31	100	1,6	20,13	8,22	9	994,50	7,77	8,22	19,72	11,95	4,5	1	4
2001-06-08 07:00	141	32	100	2,8	20,43	8,22	9	993,50	7,77	5,94	20,06	11,95	4,7	1	4
2001-06-08 07:30	135	31	99	5,4	20,63	6,42	12	993,50	5,83	-0,99	20,22	10,06	9,0	3	7
2001-06-08 08:00	120	31	100	3,3	20,83	6,52	13	993,50	6,08	3,10	20,42	10,25	6,8	4	8
2001-06-08 08:30	107	31	100	2,6	20,83	7,72	13	993,50	7,28	6,34	20,42	11,45	5,8	1	8
2001-06-08 09:00	112	31	99	3,0	20,73	7,92	13	993,50	7,32	5,61	20,32	11,56	7,1	0	8
2001-06-08 09:30	145	31	100	2,6	20,63	7,42	15	993,50	6,98	6,02	20,22	11,15	5,4	2	10
2001-06-08 10:00	106	31	100	2,4	20,43	6,52	18	993,50	6,08	5,07	20,02	10,25	10,8	5	13
2001-06-08 10:30	136	31	93	6,2	20,23	6,62	18	993,50	5,10	-1,26	19,82	9,76	10,9	3	13
2001-06-08 11:00	147	32	99	5,2	20,13	7,42	18	993,50	6,83	0,80	19,76	11,06	7,5	0	13
2001-06-08 11:30	132	32	95	5,4	19,93	7,42	18	993,50	6,21	0,29	19,56	10,72	9,2	0	13
2001-06-08 12:00	135	32	94	4,1	19,83	7,42	18	994,50	6,05	2,22	19,46	10,64	10,0	0	13
2001-06-08 12:30	127	32	94	6,8	19,83	7,22	18	994,50	5,85	-1,56	19,46	10,44	10,6	0	13
2001-06-08 13:00	131	32	93	5,0	19,83	7,02	18	994,50	5,49	0,30	19,46	10,16	9,2	0	13
2001-06-08 13:30	105	32	90	6,9	19,83	7,22	18	994,50	5,20	-1,56	19,46	10,11	10,8	0	13
2001-06-08 14:00	146	32	94	6,9	19,93	8,12	18	994,50	6,74	-0,35	19,56	11,34	11,5	0	13
2001-06-08 14:30	129	32	95	5,6	20,03	7,12	18	994,50	5,91	-0,10	19,66	10,42	10,2	0	13
2001-06-08 15:00	144	32	94	6,8	20,23	7,22	18	994,50	5,85	-1,56	19,86	10,44	10,8	0	13
2001-06-08 15:30	134	32	89	7,7	20,33	8,42	18	994,50	6,22	-0,84	19,96	11,23	10,0	0	13

Datum	Vindriktning °	Luftfukt inne Rh%	Luftfukt ute Rh%	Vindhastighet m/s	Temp inne °C	Temp ute °C	Nederb. månad mm	Luftryck Mbar	Daggpunkt °C	Kyleffekt °C	Vix inne °C	Vix ute °C	Vindby m/s	Korr luftryck	Nederb./dygn mm
2001-06-08 16:00	137	32	88	4,9	20,43	8,92	18	994,50	6,54	3,17	20,06	11,66	11,3	0	13
2001-06-08 16:30	135	32	87	4,9	20,43	8,52	18	994,50	5,97	2,68	20,06	11,18	10,2	0	13
2001-06-08 17:00	140	32	89	4,5	20,33	7,72	18	994,50	5,53	1,69	19,96	10,53	8,9	0	13
2001-06-08 17:30	136	32	95	5,0	20,23	7,72	18	995,50	6,50	1,18	19,86	11,02	8,1	0	13
2001-06-08 18:00	143	32	92	4,1	20,03	7,42	18	995,50	5,73	2,22	19,66	10,47	9,0	0	13
2001-06-08 18:30	152	32	89	4,3	19,83	7,22	18	995,50	5,04	1,98	19,46	10,03	9,8	0	13
2001-06-08 19:00	143	32	92	3,5	19,73	7,12	18	995,50	5,43	3,78	19,36	10,17	6,9	0	13
2001-06-08 19:30	130	32	92	4,9	19,73	7,12	18	996,50	5,43	0,94	19,36	10,17	6,9	0	13
2001-06-08 20:00	162	32	95	4,9	19,63	6,92	18	996,50	5,71	0,70	19,26	10,22	6,6	0	13
2001-06-08 20:30	145	32	95	5,4	19,73	6,92	18	996,50	5,71	-0,35	19,36	10,22	7,5	0	13
2001-06-08 21:00	151	32	91	6,9	19,73	6,72	18	996,50	4,87	-2,23	19,36	9,69	8,5	0	13
2001-06-08 21:30	151	32	89	4,5	19,83	6,62	18	997,50	4,45	0,32	19,46	9,43	7,5	0	13
2001-06-08 22:00	141	32	90	5,0	19,83	6,42	18	997,50	4,41	-0,46	19,46	9,31	8,3	0	13
2001-06-08 22:30	167	32	94	3,9	19,83	6,02	18	997,50	4,66	1,53	19,46	9,24	7,5	0	13
2001-06-08 23:00	144	31	97	6,0	19,83	5,82	18	998,51	4,93	-2,30	19,42	9,29	6,9	0	13
2001-06-08 23:30	135	31	95	4,1	19,83	5,82	18	998,51	4,62	0,29	19,42	9,12	7,3	0	13
2001-06-09 00:00	151	31	95	4,9	19,83	5,62	18	998,51	4,42	-0,92	19,42	8,92	6,8	0	0
2001-06-09 00:30	150	31	100	4,7	19,83	5,32	18	999,51	4,88	-1,29	19,42	9,05	6,4	0	0
2001-06-09 01:00	155	31	100	3,3	19,93	5,02	18	999,51	4,58	1,41	19,52	8,75	5,6	0	0
2001-06-09 01:30	136	31	100	4,5	20,03	5,02	18	999,51	4,58	-1,66	19,62	8,75	5,0	0	0
2001-06-09 02:00	131	31	100	3,0	20,13	4,72	18	999,51	4,28	2,12	19,72	8,45	4,5	0	0
2001-06-09 02:30	141	31	100	2,6	20,23	4,72	18	1000,51	4,28	3,17	19,82	8,45	4,7	0	0
2001-06-09 03:00	187	31	100	0,0	20,33	4,62	18	1000,51	4,18	4,62	19,92	8,35	4,1	0	0
2001-06-09 03:30	138	31	100	1,4	20,43	4,62	18	1000,51	4,18	4,62	20,02	8,35	3,1	0	0
2001-06-09 04:00	183	31	100	1,2	20,43	4,72	18	1001,51	4,28	4,72	20,02	8,45	3,3	0	0
2001-06-09 04:30	157	31	100	2,0	20,43	5,02	18	1001,51	4,58	5,02	20,02	8,75	3,7	0	0
2001-06-09 05:00	192	31	100	1,8	20,33	5,42	18	1002,51	4,98	5,42	19,92	9,15	2,8	0	0
2001-06-09 05:30	191	31	100	0,0	20,33	5,52	18	1002,51	5,08	5,52	19,92	9,25	3,1	0	0
2001-06-09 06:00	251	31	90	0,0	20,23	5,72	18	1003,51	3,73	5,72	19,82	8,61	3,5	0	0
2001-06-09 06:30	296	31	85	2,4	20,23	5,62	18	1003,51	2,79	4,12	19,82	8,12	4,1	0	0
2001-06-09 07:00	254	31	89	1,2	20,13	5,82	18	1003,51	3,66	5,82	19,72	8,63	3,7	0	0
2001-06-09 07:30	303	31	83	1,8	20,13	6,12	18	1004,51	2,93	6,12	19,72	8,47	3,9	0	0
2001-06-09 08:00	261	31	77	1,8	20,13	5,82	18	1004,51	1,54	5,82	19,72	7,74	6,0	0	0
2001-06-09 08:30	329	31	78	2,6	20,03	5,82	18	1004,51	1,73	4,33	19,62	7,81	4,1	0	0
2001-06-09 09:00	295	31	79	2,2	20,13	6,02	18	1005,51	2,11	6,02	19,72	8,08	4,3	0	0
2001-06-09 09:30	283	31	78	3,3	20,43	6,62	18	1005,51	2,51	3,21	20,02	8,61	4,9	0	0
2001-06-09 10:00	312	31	76	2,8	20,43	6,72	18	1006,51	2,22	4,30	20,02	8,57	5,4	0	0
2001-06-09 10:30	297	31	75	2,6	20,53	7,32	18	1006,51	2,61	5,91	20,12	9,10	4,7	0	0
2001-06-09 11:00	296	30	79	2,0	20,63	7,02	18	1006,51	3,08	7,02	20,18	9,08	4,7	0	0
2001-06-09 11:30	294	30	78	1,8	20,63	7,92	18	1006,51	3,76	7,92	20,18	9,91	3,9	0	0
2001-06-09 12:00	287	30	75	3,0	20,63	8,52	18	1007,51	3,76	6,27	20,18	10,30	5,0	0	0
2001-06-09 12:30	306	30	72	2,4	20,63	8,82	18	1007,51	3,45	7,50	20,18	10,40	6,2	0	0
2001-06-09 13:00	269	30	75	3,1	20,53	8,62	18	1007,51	3,86	6,38	20,08	10,40	5,0	0	0
2001-06-09 13:30	284	31	74	2,2	20,53	9,02	18	1007,51	4,05	9,02	20,12	10,73	3,9	0	0
2001-06-09 14:00	289	31	71	3,1	20,43	8,92	18	1007,51	3,34	6,71	20,02	10,43	4,5	0	0
2001-06-09 14:30	304	31	69	3,3	20,43	8,72	18	1007,51	2,72	5,59	20,02	10,10	4,5	0	0

Datum	Vindriktning °	Luftfukt inne Rh%	Luftfukt ute Rh%	Vindhastighet m/s	Temp inne °C	Temp ute °C	Nederb. månad mm	Luftryck Mbar	Daggpunkt °C	Kyleffekt °C	Vix inne °C	Vix ute °C	Vindby m/s	Korr luftryck	Nederb./dygn mm
2001-06-09 15:00	295	31	67	2,6	20,33	9,62	18	1008,51	3,15	8,34	19,92	10,87	4,5	0	0
2001-06-09 15:30	308	30	70	2,4	20,33	9,62	18	1008,51	3,80	8,34	19,88	11,07	6,4	0	0
2001-06-09 16:00	333	30	66	2,6	20,23	9,42	18	1008,51	2,73	8,13	19,78	10,61	5,8	0	0
2001-06-09 16:30	311	31	71	2,4	20,33	9,52	18	1008,51	3,91	8,24	19,92	11,03	6,0	0	0
2001-06-09 17:00	304	31	66	5,0	20,33	10,02	18	1008,51	3,30	4,08	19,92	11,21	6,4	0	0
2001-06-09 17:30	318	31	62	3,3	20,43	10,52	18	1008,51	2,85	7,62	20,02	11,47	7,1	0	0
2001-06-09 18:00	302	31	61	2,2	20,43	10,22	18	1009,51	2,33	10,22	20,02	11,11	8,3	0	0
2001-06-09 18:30	323	31	64	3,3	20,43	10,22	18	1009,51	3,04	7,28	20,02	11,29	7,3	0	0
2001-06-09 19:00	304	31	65	2,8	20,53	10,22	18	1009,51	3,27	8,13	20,12	11,35	6,0	0	0
2001-06-09 19:30	239	30	66	2,8	20,53	9,62	18	1009,51	2,92	7,47	20,08	10,81	5,8	0	0
2001-06-09 20:00	322	30	66	2,6	20,43	9,32	18	1009,51	2,64	8,02	19,98	10,51	6,2	0	0
2001-06-09 20:30	301	30	74	2,4	20,33	7,52	18	1010,51	2,60	6,12	19,88	9,23	5,4	0	0
2001-06-09 21:00	287	30	75	1,6	20,33	7,82	18	1010,51	3,09	7,82	19,88	9,60	3,7	0	0
2001-06-09 21:30	311	30	77	1,8	20,23	7,52	18	1010,51	3,19	7,52	19,78	9,44	3,3	0	0
2001-06-09 22:00	291	30	79	2,2	20,23	7,32	18	1010,51	3,37	7,32	19,78	9,38	3,5	0	0
2001-06-09 22:30	302	31	80	1,4	20,33	7,02	18	1010,51	3,27	7,02	19,92	9,15	3,7	0	0
2001-06-09 23:00	277	31	81	0,0	20,33	6,42	18	1010,51	2,86	6,42	19,92	8,62	3,0	0	0
2001-06-09 23:30	290	31	83	0,0	20,23	5,72	18	1011,51	2,54	5,72	19,82	8,07	2,2	0	0
2001-06-10 00:00	290	31	85	0,0	20,23	5,02	18	1011,51	2,20	5,02	19,82	7,52	0,0	0	0
2001-06-10 00:30	283	31	89	0,0	20,33	4,22	18	1011,51	2,09	4,22	19,92	7,03	1,2	0	0
2001-06-10 01:00	283	31	90	1,2	20,53	3,82	18	1011,51	1,85	3,82	20,12	6,71	1,8	0	0
2001-06-10 01:30	318	31	90	1,8	20,93	3,62	18	1011,51	1,66	3,62	20,52	6,51	3,5	0	0
2001-06-10 02:00	299	31	90	1,2	21,13	3,82	18	1011,51	1,85	3,82	20,72	6,71	3,7	0	0
2001-06-10 02:30	298	30	90	1,4	21,03	4,02	18	1011,51	2,05	4,02	20,58	6,91	2,6	0	0
2001-06-10 03:00	272	30	91	0,0	20,83	3,62	18	1011,51	1,82	3,62	20,38	6,59	2,0	0	0
2001-06-10 03:30	315	30	95	1,4	20,63	3,62	18	1011,51	2,44	3,62	20,18	6,92	2,6	0	0
2001-06-10 04:00	312	30	93	1,4	20,43	4,12	18	1011,51	2,63	4,12	19,98	7,25	3,5	0	0
2001-06-10 04:30	291	30	92	1,8	20,33	4,22	18	1011,51	2,57	4,22	19,88	7,27	3,0	0	0
2001-06-10 05:00	302	30	90	1,2	20,33	4,32	18	1011,51	2,35	4,32	19,88	7,21	3,1	0	0
2001-06-10 05:30	290	30	89	1,8	20,53	4,32	18	1011,51	2,18	4,32	20,08	7,13	3,3	0	0
2001-06-10 06:00	323	30	89	2,8	20,73	4,72	18	1011,51	2,58	2,12	20,28	7,53	4,1	0	0
2001-06-10 06:30	285	30	86	2,2	20,83	5,32	18	1011,51	2,67	5,32	20,38	7,90	4,9	0	0
2001-06-10 07:00	311	30	85	2,6	20,73	5,72	18	1011,51	2,89	4,22	20,28	8,22	4,7	0	0
2001-06-10 07:30	0	30	82	3,0	20,53	6,32	18	1011,51	2,95	3,87	20,08	8,60	4,7	0	0
2001-06-10 08:00	305	30	80	3,1	20,33	7,02	18	1011,51	3,27	4,63	19,88	9,15	5,2	0	0
2001-06-10 08:30	280	30	83	2,2	20,13	7,02	18	1011,51	3,81	7,02	19,68	9,37	5,8	0	0
2001-06-10 09:00	296	30	85	2,0	20,03	7,12	18	1011,51	4,26	7,12	19,58	9,62	5,6	0	0
2001-06-10 09:30	292	30	79	2,6	19,83	7,72	18	1011,51	3,76	6,34	19,38	9,78	5,2	0	0
2001-06-10 10:00	297	30	78	4,9	19,73	7,62	18	1011,51	3,47	1,56	19,28	9,61	6,4	0	0
2001-06-10 10:30	293	30	78	4,7	19,73	8,32	18	1010,51	4,15	2,43	19,28	10,31	6,8	0	0
2001-06-10 11:00	299	30	80	3,1	19,73	7,72	18	1010,51	3,95	5,40	19,28	9,85	6,2	0	0
2001-06-10 11:30	304	30	80	3,1	19,83	8,22	18	1010,51	4,43	5,94	19,38	10,35	5,8	0	0
2001-06-10 12:00	325	30	81	2,0	19,93	8,02	18	1010,51	4,42	8,02	19,48	10,22	4,9	0	0
2001-06-10 12:30	324	30	74	7,1	20,13	8,52	18	1010,51	3,57	0,19	19,68	10,23	7,1	0	0
2001-06-10 13:00	300	31	71	3,0	20,23	9,12	18	1010,51	3,53	6,93	19,82	10,63	6,0	0	0
2001-06-10 13:30	287	30	70	4,5	20,33	9,32	18	1009,51	3,51	3,67	19,88	10,76	6,8	0	0

Datum	Vindriktning °	Luftfukt inne Rh%	Luftfukt ute Rh%	Vindhastighet m/s	Temp inne °C	Temp ute °C	Nederb. månad mm	Luftryck Mbar	Daggpunkt °C	Kyleffekt °C	Vix inne °C	Vix ute °C	Vindby m/s	Korr luftryck	Nederb./dygn mm
2001-06-10 14:00	310	30	71	5,4	20,33	9,32	18	1009,51	3,72	2,72	19,88	10,83	7,9	0	0
2001-06-10 14:30	288	30	70	2,2	20,23	9,82	18	1009,51	3,99	9,82	19,78	11,27	8,3	0	0
2001-06-10 15:00	308	30	68	3,5	20,23	9,62	18	1009,51	3,37	6,60	19,78	10,94	6,9	0	0
2001-06-10 15:30	297	30	61	3,0	20,23	10,12	18	1009,51	2,23	8,02	19,78	11,01	6,6	0	0
2001-06-10 16:00	308	30	64	3,3	20,13	9,42	18	1009,51	2,28	6,38	19,68	10,49	7,3	0	0
2001-06-10 16:30	313	30	58	4,1	20,23	10,22	18	1009,51	1,58	5,59	19,78	10,94	8,9	0	0
2001-06-10 17:00	332	30	60	6,8	20,13	9,52	18	1009,51	1,43	1,53	19,68	10,35	7,9	0	0
2001-06-10 17:30	301	30	63	5,6	20,13	9,62	18	1008,51	2,24	3,10	19,68	10,63	8,9	0	0
2001-06-10 18:00	338	30	68	6,0	20,23	8,52	18	1008,51	2,32	1,21	19,78	9,84	9,6	0	0
2001-06-10 18:30	295	30	65	5,0	20,13	9,02	18	1008,51	2,13	2,82	19,68	10,15	7,7	0	0
2001-06-10 19:00	292	30	66	5,8	19,93	8,52	18	1008,51	1,88	1,70	19,48	9,71	8,3	0	0
2001-06-10 19:30	331	30	70	5,2	19,83	8,12	18	1008,51	2,36	1,68	19,38	9,56	8,9	0	0
2001-06-10 20:00	7	30	69	3,3	19,73	7,92	18	1008,51	1,96	4,68	19,28	9,30	8,3	0	0
2001-06-10 20:30	331	30	70	7,1	19,53	7,82	18	1008,51	2,08	-0,75	19,08	9,26	8,3	0	0
2001-06-10 21:00	318	30	71	4,9	19,53	7,02	18	1008,51	1,52	0,82	19,08	8,53	8,3	0	0
2001-06-10 21:30	305	30	74	3,3	19,63	6,52	18	1008,51	1,64	3,10	19,18	8,23	7,9	0	0
2001-06-10 22:00	266	30	76	3,3	19,93	6,32	18	1007,51	1,84	2,87	19,48	8,17	8,1	0	0
2001-06-10 22:30	296	30	76	4,7	20,13	6,32	18	1007,51	1,84	-0,05	19,68	8,17	6,6	0	0
2001-06-10 23:00	338	30	79	3,9	20,33	5,82	18	1006,51	1,92	1,30	19,88	7,88	6,6	0	0
2001-06-10 23:30	297	30	81	4,3	20,33	5,62	18	1006,51	2,09	0,05	19,88	7,82	7,3	0	0
2001-06-11 00:00	315	30	83	5,0	20,23	5,32	18	1006,51	2,15	-1,84	19,78	7,67	7,9	0	0
2001-06-11 00:30	335	30	84	3,1	20,03	5,22	18	1005,51	2,23	2,66	19,58	7,65	8,1	0	0
2001-06-11 01:00	301	30	82	4,9	19,93	5,42	18	1005,51	2,07	-1,16	19,48	7,70	8,7	0	0
2001-06-11 01:30	319	29	84	3,5	19,73	5,32	18	1005,51	2,32	1,75	19,24	7,75	8,7	0	0
2001-06-11 02:00	285	29	86	3,1	19,63	5,12	18	1004,51	2,47	2,56	19,14	7,70	9,4	0	0
2001-06-11 02:30	302	29	87	4,3	19,63	4,92	18	1004,51	2,44	-0,79	19,14	7,57	9,4	0	0
2001-06-11 03:00	303	29	87	5,6	19,63	4,82	18	1004,51	2,35	-3,04	19,14	7,47	7,7	0	0
2001-06-11 03:30	304	30	89	5,0	19,73	4,82	18	1004,51	2,68	-2,47	19,28	7,63	9,6	0	0
2001-06-11 04:00	299	30	90	1,8	19,83	4,82	18	1003,51	2,84	4,82	19,38	7,71	10,2	0	0
2001-06-11 04:30	290	30	91	4,3	19,93	4,62	18	1003,51	2,80	-1,16	19,48	7,59	9,2	0	0
2001-06-11 05:00	291	30	92	3,9	19,93	4,42	18	1003,51	2,77	-0,33	19,48	7,47	9,6	0	0
2001-06-11 05:30	314	30	94	5,8	19,93	4,22	18	1003,51	2,88	-3,81	19,48	7,44	8,5	0	0
2001-06-11 06:00	309	29	94	4,5	19,83	4,22	19	1003,51	2,88	-2,65	19,34	7,44	10,0	1	1
2001-06-11 06:30	299	29	94	5,0	19,73	4,22	19	1002,51	2,88	-3,23	19,24	7,44	8,7	1	1
2001-06-11 07:00	293	29	94	5,8	19,73	4,12	19	1002,51	2,78	-3,93	19,24	7,34	8,9	0	1
2001-06-11 07:30	356	29	95	4,9	19,63	4,12	19	1002,51	2,94	-2,78	19,14	7,42	11,1	0	1
2001-06-11 08:00	290	30	95	3,7	19,53	4,22	19	1002,51	3,03	-0,57	19,08	7,52	8,9	0	1
2001-06-11 08:30	294	30	94	4,7	19,53	4,42	19	1002,51	3,08	-2,40	19,08	7,64	7,5	0	1
2001-06-11 09:00	266	30	94	3,1	19,53	4,52	19	1002,51	3,18	1,90	19,08	7,74	8,5	0	1
2001-06-11 09:30	291	30	94	1,8	19,53	4,62	19	1002,51	3,28	4,62	19,08	7,84	7,9	0	1
2001-06-11 10:00	299	30	94	4,3	19,63	4,62	19	1002,51	3,28	-1,16	19,18	7,84	8,1	0	1
2001-06-11 10:30	292	30	94	3,1	19,73	4,82	19	1002,51	3,47	2,23	19,28	8,04	7,7	0	1
2001-06-11 11:00	296	30	94	3,5	19,73	4,92	20	1002,51	3,57	1,29	19,28	8,14	7,3	1	2
2001-06-11 11:30	295	30	93	3,0	19,83	5,22	20	1002,51	3,71	2,66	19,38	8,35	7,3	1	2
2001-06-11 12:00	318	30	96	4,9	19,83	5,12	20	1002,51	4,08	-1,54	19,38	8,50	8,5	0	2
2001-06-11 12:30	286	30	96	4,9	19,83	5,32	20	1002,51	4,28	-1,29	19,38	8,70	7,3	0	2

Datum	Vindriktning °	Luftfukt inne Rh%	Luftfukt ute Rh%	Vindhastighet m/s	Temp inne °C	Temp ute °C	Nederb. månad mm	Luftryck Mbar	Daggpunkt °C	Kyleffekt °C	Vix inne °C	Vix ute °C	Vindby m/s	Korr luftryck	Nederb./dygn mm
2001-06-11 13:00	320	30	96	5,0	19,83	5,42	20	1003,51	4,38	-1,72	19,38	8,80	7,9	0	2
2001-06-11 13:30	289	30	96	5,0	19,73	5,42	20	1003,51	4,38	-1,72	19,28	8,80	7,5	0	2
2001-06-11 14:00	299	30	94	3,9	19,63	5,72	20	1003,51	4,37	1,18	19,18	8,94	8,5	0	2
2001-06-11 14:30	319	30	90	5,4	19,53	5,72	20	1003,51	3,73	-1,89	19,08	8,61	8,7	0	2
2001-06-11 15:00	322	30	92	3,1	19,53	5,52	20	1003,51	3,85	2,99	19,08	8,57	8,1	0	2
2001-06-11 15:30	323	30	90	3,1	19,43	5,62	20	1003,51	3,63	3,10	18,98	8,51	8,9	0	2
2001-06-11 16:00	287	30	90	3,9	19,43	5,82	20	1003,51	3,82	1,30	18,98	8,71	9,0	0	2
2001-06-11 16:30	300	30	91	3,5	19,43	5,82	20	1003,51	3,99	2,31	18,98	8,79	7,7	0	2
2001-06-11 17:00	293	30	87	5,2	19,43	5,72	20	1003,51	3,23	-1,34	18,98	8,38	9,0	0	2
2001-06-11 17:30	290	30	87	8,3	19,53	5,82	20	1003,51	3,33	-4,91	19,08	8,48	9,2	0	2
2001-06-11 18:00	314	30	86	2,4	19,53	5,92	20	1003,51	3,25	4,44	19,08	8,50	7,7	0	2
2001-06-11 18:30	285	30	86	4,1	19,63	6,02	20	1003,51	3,35	0,53	19,18	8,60	8,7	0	2
2001-06-11 19:00	291	30	85	5,2	19,63	6,02	20	1003,51	3,18	-0,96	19,18	8,52	7,1	0	2
2001-06-11 19:30	310	30	85	4,7	19,63	6,02	20	1003,51	3,18	-0,42	19,18	8,52	8,1	0	2
2001-06-11 20:00	312	30	86	3,5	19,63	5,82	20	1003,51	3,16	2,31	19,18	8,40	6,4	0	2
2001-06-11 20:30	300	30	88	3,3	19,53	5,72	20	1003,51	3,40	2,20	19,08	8,45	7,5	0	2
2001-06-11 21:00	295	30	89	3,0	19,43	5,42	20	1004,51	3,27	2,88	18,98	8,23	6,2	0	2
2001-06-11 21:30	286	30	89	3,7	19,33	5,02	20	1004,51	2,87	0,37	18,88	7,83	6,4	0	2
2001-06-11 22:00	317	30	90	5,0	19,43	4,92	20	1004,51	2,94	-2,35	18,98	7,81	5,8	0	2
2001-06-11 22:30	309	30	90	3,5	19,53	4,72	20	1004,51	2,74	1,07	19,08	7,61	6,0	0	2
2001-06-11 23:00	262	30	90	2,8	19,83	4,42	20	1004,51	2,45	1,79	19,38	7,31	5,6	0	2
2001-06-11 23:30	304	30	90	2,2	20,03	4,32	20	1004,51	2,35	4,32	19,58	7,21	5,8	0	2
2001-06-12 00:00	327	30	90	3,9	20,13	4,22	20	1004,51	2,25	-0,57	19,68	7,11	7,5	0	0
2001-06-12 00:30	241	30	89	2,4	20,13	4,12	20	1004,51	1,99	2,54	19,68	6,93	6,4	0	0
2001-06-12 01:00	311	30	89	3,1	20,13	4,12	20	1004,51	1,99	1,46	19,68	6,93	5,4	0	0
2001-06-12 01:30	295	30	91	4,7	20,03	3,92	20	1004,51	2,11	-3,02	19,58	6,89	4,9	0	0
2001-06-12 02:00	292	30	91	1,8	19,93	3,82	20	1003,51	2,01	3,82	19,48	6,79	4,5	0	0
2001-06-12 02:30	262	30	91	2,8	19,83	3,92	20	1003,51	2,11	1,24	19,38	6,89	5,6	0	0
2001-06-12 03:00	283	30	91	2,8	19,73	3,82	20	1003,51	2,01	1,13	19,28	6,79	5,0	0	0
2001-06-12 03:30	296	30	90	3,0	19,73	3,82	20	1003,51	1,85	1,13	19,28	6,71	5,2	0	0
2001-06-12 04:00	272	30	91	2,4	19,73	3,72	20	1003,51	1,92	2,11	19,28	6,69	5,4	0	0
2001-06-12 04:30	298	30	91	3,0	19,73	3,62	20	1003,51	1,82	0,92	19,28	6,59	6,2	0	0
2001-06-12 05:00	271	30	93	2,4	19,83	3,72	20	1003,51	2,23	2,11	19,38	6,85	5,8	0	0
2001-06-12 05:30	297	30	92	3,5	19,93	3,92	20	1003,51	2,27	0,16	19,48	6,97	6,0	0	0
2001-06-12 06:00	293	30	93	1,6	20,03	3,92	20	1003,51	2,43	3,92	19,58	7,05	5,6	0	0
2001-06-12 06:30	297	30	92	1,4	20,03	4,02	20	1003,51	2,37	4,02	19,58	7,07	4,1	0	0
2001-06-12 07:00	291	30	92	1,8	20,03	4,32	20	1003,51	2,67	4,32	19,58	7,37	5,8	0	0
2001-06-12 07:30	300	30	92	1,6	19,93	4,72	20	1003,51	3,06	4,72	19,48	7,77	5,0	0	0
2001-06-12 08:00	298	30	89	3,3	19,83	5,22	21	1003,51	3,07	1,63	19,38	8,03	5,6	1	1
2001-06-12 08:30	307	30	90	4,1	19,83	5,22	21	1003,51	3,23	-0,43	19,38	8,11	6,4	1	1
2001-06-12 09:00	268	30	87	3,0	19,73	5,72	21	1004,51	3,23	3,21	19,28	8,38	6,2	0	1
2001-06-12 09:30	316	30	86	2,8	19,63	5,92	21	1004,51	3,25	3,43	19,18	8,50	7,3	0	1
2001-06-12 10:00	296	30	86	3,0	19,63	6,02	21	1004,51	3,35	3,54	19,18	8,60	6,6	0	1
2001-06-12 10:30	0	30	85	3,7	19,53	6,52	21	1004,51	3,67	2,12	19,08	9,02	7,9	0	1
2001-06-12 11:00	302	30	87	2,2	19,53	6,82	21	1004,51	4,31	6,82	19,08	9,48	6,6	0	1
2001-06-12 11:30	296	30	82	5,4	19,43	7,52	21	1004,51	4,12	0,42	18,98	9,80	6,9	0	1

Datum	Vindriktning °	Luftfukt inne Rh%	Luftfukt ute Rh%	Vindhastighet m/s	Temp inne °C	Temp ute °C	Nederb. månad mm	Lufttryck Mbar	Daggpunkt °C	Kyleffekt °C	Vix inne °C	Vix ute °C	Vindby m/s	Korr lufttryck	Nederb./dygn mm
2001-06-12 12:00	328	30	79	3,1	19,53	7,82	21	1004,51	3,86	5,51	19,08	9,88	7,7	0	1
2001-06-12 12:30	278	30	78	4,1	19,43	7,92	21	1004,51	3,76	2,82	18,98	9,91	7,5	0	1
2001-06-12 13:00	292	30	76	2,8	19,43	8,82	21	1005,51	4,25	6,60	18,98	10,67	7,1	0	1
2001-06-12 13:30	265	30	75	5,6	19,53	8,82	21	1005,51	4,05	2,08	19,08	10,60	7,1	0	1
2001-06-12 14:00	330	30	72	4,1	19,53	8,92	21	1005,51	3,54	4,02	19,08	10,50	7,3	0	1
2001-06-12 14:30	318	30	75	6,2	19,43	8,82	21	1005,51	4,05	1,60	18,98	10,60	7,7	0	1
2001-06-12 15:00	308	30	73	3,5	19,33	9,22	21	1005,51	4,04	6,15	18,88	10,86	6,6	0	1
2001-06-12 15:30	299	30	73	4,1	19,33	9,32	21	1006,51	4,13	4,50	18,88	10,96	6,9	0	1
2001-06-12 16:00	260	30	71	3,5	19,23	9,82	21	1006,51	4,20	6,83	18,78	11,33	7,5	0	1
2001-06-12 16:30	305	30	69	5,8	19,33	10,02	21	1006,51	3,96	3,62	18,88	11,40	8,1	0	1
2001-06-12 17:00	300	30	68	5,4	19,33	10,12	21	1006,51	3,84	3,74	18,88	11,44	9,8	0	1
2001-06-12 17:30	267	30	70	3,7	19,23	9,12	21	1007,51	3,32	5,15	18,78	10,56	8,3	0	1
2001-06-12 18:00	319	30	70	6,2	19,23	9,62	21	1007,51	3,80	2,64	18,78	11,07	8,1	0	1
2001-06-12 18:30	308	30	71	4,3	19,23	9,42	21	1007,51	3,82	4,62	18,78	10,93	9,6	0	1
2001-06-12 19:00	314	31	72	4,1	19,23	9,52	21	1007,51	4,12	4,74	18,82	11,10	7,9	0	1
2001-06-12 19:30	325	31	71	4,5	19,13	8,92	21	1008,51	3,34	3,17	18,72	10,43	6,9	0	1
2001-06-12 20:00	287	30	71	4,1	19,03	8,22	21	1008,51	2,67	3,18	18,58	9,73	6,8	0	1
2001-06-12 20:30	296	30	75	3,0	18,93	7,82	21	1008,51	3,09	5,51	18,48	9,60	6,2	0	1
2001-06-12 21:00	315	30	74	2,6	19,03	7,42	21	1008,51	2,51	6,02	18,58	9,13	6,6	0	1
2001-06-12 21:30	329	31	77	5,2	19,23	6,92	21	1008,51	2,61	0,17	18,82	8,84	7,7	0	1
2001-06-12 22:00	300	30	79	4,7	19,53	6,52	21	1008,51	2,60	0,20	19,08	8,58	6,9	0	1
2001-06-12 22:30	315	30	80	4,1	19,73	5,92	21	1008,51	2,20	0,41	19,28	8,05	5,0	0	1
2001-06-12 23:00	280	30	80	3,0	19,83	5,62	21	1009,51	1,91	3,10	19,38	7,75	7,1	0	1
2001-06-12 23:30	319	30	84	2,8	19,73	4,72	21	1009,51	1,74	2,12	19,28	7,14	4,7	0	1
2001-06-13 00:00	314	30	83	2,2	19,63	4,72	21	1009,51	1,56	4,72	19,18	7,07	4,9	0	0
2001-06-13 00:30	306	30	82	3,7	19,53	4,52	21	1009,51	1,19	-0,22	19,08	6,80	6,4	0	0
2001-06-13 01:00	292	30	84	3,0	19,43	4,52	21	1009,51	1,54	1,90	18,98	6,94	5,6	0	0
2001-06-13 01:30	302	30	84	1,8	19,43	4,32	21	1009,51	1,35	4,32	18,98	6,74	7,3	0	0
2001-06-13 02:00	278	30	83	2,8	19,63	4,02	21	1009,51	0,88	1,35	19,18	6,37	6,4	0	0
2001-06-13 02:30	308	30	84	4,1	19,83	3,82	21	1010,51	0,86	-2,12	19,38	6,24	5,2	0	0
2001-06-13 03:00	315	30	86	3,3	19,93	3,72	21	1010,51	1,10	-0,06	19,48	6,30	4,9	0	0
2001-06-13 03:30	356	30	84	3,0	20,03	3,92	21	1010,51	0,96	1,24	19,58	6,34	6,4	0	0
2001-06-13 04:00	266	30	81	3,3	20,03	3,82	21	1009,51	0,34	0,05	19,58	6,02	5,6	0	0
2001-06-13 04:30	270	30	83	0,0	20,03	3,82	21	1009,51	0,69	3,82	19,58	6,17	6,2	0	0
2001-06-13 05:00	301	29	85	1,4	19,93	3,92	21	1009,51	1,13	3,92	19,44	6,42	5,8	0	0
2001-06-13 05:30	299	29	85	2,2	19,83	3,92	21	1009,51	1,13	3,92	19,34	6,42	6,2	0	0
2001-06-13 06:00	299	29	83	4,3	19,73	4,72	21	1010,51	1,56	-1,04	19,24	7,07	6,0	0	0
2001-06-13 06:30	305	29	81	3,5	19,53	5,02	21	1010,51	1,50	1,41	19,04	7,22	6,2	0	0
2001-06-13 07:00	313	30	80	4,5	19,53	5,32	21	1010,51	1,61	-1,29	19,08	7,45	6,9	0	0
2001-06-13 07:30	319	30	79	5,0	19,43	5,72	21	1010,51	1,82	-1,34	18,98	7,78	7,5	0	0
2001-06-13 08:00	293	30	79	3,0	19,43	5,72	21	1010,51	1,82	3,21	18,98	7,78	7,1	0	0
2001-06-13 08:30	310	30	80	3,3	19,43	5,92	21	1010,51	2,20	2,42	18,98	8,05	7,9	0	0
2001-06-13 09:00	276	30	79	2,4	19,43	6,52	21	1010,51	2,60	5,07	18,98	8,58	6,9	0	0
2001-06-13 09:30	296	30	78	2,0	19,53	6,72	21	1010,51	2,60	6,72	19,08	8,71	6,8	0	0
2001-06-13 10:00	303	29	77	2,2	19,53	7,02	21	1009,51	2,70	7,02	19,04	8,94	5,4	0	0
2001-06-13 10:30	305	29	73	3,1	19,53	7,92	21	1009,51	2,79	5,61	19,04	9,56	6,0	0	0

Datum	Vindriktning °	Luftfukt inne Rh%	Luftfukt ute Rh%	Vindhastighet m/s	Temp inne °C	Temp ute °C	Nederb. månad mm	Lufttryck Mbar	Daggpunkt °C	Kyleffekt °C	Vix inne °C	Vix ute °C	Vindby m/s	Korr lufttryck	Nederb./dygn mm
2001-06-13 11:00	295	30	71	2,8	19,53	8,22	21	1009,51	2,67	5,94	19,08	9,73	6,6	0	0
2001-06-13 11:30	288	30	71	5,8	19,43	8,82	21	1009,51	3,24	2,08	18,98	10,33	6,8	0	0
2001-06-13 12:00	295	30	70	5,2	19,33	8,82	21	1009,51	3,03	2,57	18,88	10,26	7,5	0	0
2001-06-13 12:30	305	30	70	3,5	19,23	9,22	21	1009,51	3,41	6,15	18,78	10,66	6,8	0	0
2001-06-13 13:00	333	30	65	5,0	19,23	9,42	21	1009,51	2,51	3,32	18,78	10,55	7,1	0	0
2001-06-13 13:30	311	30	67	3,3	19,13	10,02	21	1009,51	3,53	7,06	18,68	11,27	6,6	0	0
2001-06-13 14:00	275	30	67	2,2	19,13	9,62	21	1009,51	3,15	9,62	18,68	10,87	6,6	0	0
2001-06-13 14:30	316	30	66	4,7	19,13	9,92	21	1009,51	3,21	4,41	18,68	11,11	7,3	0	0
2001-06-13 15:00	297	30	68	3,1	19,03	10,02	21	1009,51	3,75	7,91	18,58	11,34	6,8	0	0
2001-06-13 15:30	301	30	64	3,1	19,03	10,22	21	1009,51	3,04	8,13	18,58	11,29	6,8	0	0
2001-06-13 16:00	303	30	62	3,9	19,03	10,52	21	1009,51	2,85	6,78	18,58	11,47	6,2	0	0
2001-06-13 16:30	310	30	67	2,6	19,03	10,22	21	1009,51	3,72	8,97	18,58	11,47	6,4	0	0
2001-06-13 17:00	292	30	65	2,4	19,13	10,12	21	1009,51	3,17	8,87	18,68	11,25	6,8	0	0
2001-06-13 17:30	294	30	62	5,2	19,33	10,42	21	1009,51	2,75	4,58	18,88	11,37	7,1	0	0
2001-06-13 18:00	299	30	61	4,1	19,43	10,82	21	1009,51	2,89	6,31	18,98	11,71	7,3	0	0
2001-06-13 18:30	295	30	63	3,0	19,53	10,32	21	1009,51	2,90	8,24	19,08	11,33	6,4	0	0
2001-06-13 19:00	319	30	63	3,0	19,63	10,32	21	1009,51	2,90	8,24	19,18	11,33	6,9	0	0
2001-06-13 19:30	333	30	65	3,9	19,63	10,42	21	1009,51	3,46	6,67	19,18	11,55	6,2	0	0
2001-06-13 20:00	329	30	65	3,1	19,63	9,92	21	1009,51	2,98	7,80	19,18	11,05	6,4	0	0
2001-06-13 20:30	315	30	68	3,0	19,53	8,92	21	1009,51	2,70	6,71	19,08	10,24	6,4	0	0
2001-06-13 21:00	316	30	71	3,0	19,43	8,42	21	1010,51	2,86	6,16	18,98	9,93	5,6	0	0
2001-06-13 21:30	320	30	72	3,0	19,33	8,02	21	1010,51	2,68	5,72	18,88	9,60	5,6	0	0
2001-06-13 22:00	310	30	74	2,4	19,23	7,72	21	1010,51	2,80	6,34	18,78	9,43	5,0	0	0
2001-06-13 22:30	289	30	75	2,2	19,23	7,12	21	1010,51	2,42	7,12	18,78	8,90	4,5	0	0
2001-06-13 23:00	305	30	77	1,2	19,23	6,52	21	1010,51	2,22	6,52	18,78	8,44	3,9	0	0
2001-06-13 23:30	291	30	80	2,2	19,33	6,12	21	1010,51	2,39	6,12	18,88	8,25	3,7	0	0
2001-06-14 00:00	294	30	80	2,2	19,43	5,62	21	1010,51	1,91	5,62	18,98	7,75	3,3	0	0
2001-06-14 00:30	297	30	83	1,4	19,63	5,02	21	1010,51	1,86	5,02	19,18	7,37	3,3	0	0
2001-06-14 01:00	311	30	85	1,4	19,83	4,32	21	1010,51	1,52	4,32	19,38	6,82	2,8	0	0
2001-06-14 01:30	309	30	88	0,0	20,03	3,72	21	1010,51	1,43	3,72	19,58	6,45	2,4	0	0
2001-06-14 02:00	335	30	92	0,0	20,13	2,82	21	1010,51	1,19	2,82	19,68	5,87	2,4	0	0
2001-06-14 02:30	308	30	94	1,6	20,23	2,52	21	1009,51	1,20	2,52	19,78	5,74	2,2	0	0
2001-06-14 03:00	295	30	93	1,2	20,13	2,42	21	1009,51	0,95	2,42	19,68	5,55	2,6	0	0
2001-06-14 03:30	314	30	93	2,6	20,13	2,32	21	1009,51	0,85	0,64	19,68	5,45	2,8	0	0
2001-06-14 04:00	293	30	92	0,0	20,03	2,32	21	1009,51	0,69	2,32	19,58	5,37	2,4	0	0
2001-06-14 04:30	317	30	92	1,4	20,03	2,62	21	1009,51	0,99	2,62	19,58	5,67	2,0	0	0
2001-06-14 05:00	309	30	88	1,8	19,93	3,82	21	1009,51	1,53	3,82	19,48	6,55	3,0	0	0
2001-06-14 05:30	332	30	87	1,6	19,93	4,32	21	1009,51	1,85	4,32	19,48	6,97	2,2	0	0
2001-06-14 06:00	301	30	80	1,6	20,03	6,22	21	1009,51	2,49	6,22	19,58	8,35	3,0	0	0
2001-06-14 06:30	310	30	74	3,3	20,03	7,42	21	1009,51	2,51	4,12	19,58	9,13	3,5	0	0
2001-06-14 07:00	289	30	74	1,6	20,03	7,82	21	1009,51	2,89	7,82	19,58	9,53	3,9	0	0
2001-06-14 07:30	296	30	71	2,4	20,03	8,62	21	1009,51	3,05	7,29	19,58	10,13	3,9	0	0
2001-06-14 08:00	312	30	69	2,0	19,93	9,02	21	1009,51	3,01	9,02	19,48	10,40	5,0	0	0
2001-06-14 08:30	303	30	67	2,8	19,83	9,32	21	1009,51	2,86	7,14	19,38	10,57	5,8	0	0
2001-06-14 09:00	256	30	68	2,8	19,73	9,42	21	1008,51	3,18	7,25	19,28	10,74	4,7	0	0
2001-06-14 09:30	324	30	65	5,0	19,63	10,12	21	1009,51	3,17	4,20	19,18	11,25	5,4	0	0

Datum	Vindriktning °	Luftfukt inne Rh%	Luftfukt ute Rh%	Vindhastighet m/s	Temp inne °C	Temp ute °C	Nederb. månad mm	Luftryck Mbar	Daggpunkt °C	Kyleffekt °C	Vix inne °C	Vix ute °C	Vindby m/s	Korr luftryck	Nederb./dygn mm
2001-06-14 10:00	303	30	61	1,4	19,53	10,62	21	1008,51	2,70	10,62	19,08	11,51	5,4	0	0
2001-06-14 10:30	309	30	58	2,6	19,43	10,22	21	1008,51	1,58	8,97	18,98	10,94	6,0	0	0
2001-06-14 11:00	316	30	62	2,4	19,33	10,72	21	1008,51	3,04	9,50	18,88	11,67	5,4	0	0
2001-06-14 11:30	305	30	58	3,1	19,33	11,52	21	1008,51	2,80	9,55	18,88	12,24	6,6	0	0
2001-06-14 12:00	308	30	60	2,4	19,33	11,82	21	1008,51	3,58	10,66	18,88	12,65	5,0	0	0
2001-06-14 12:30	333	30	57	2,2	19,23	10,62	21	1008,51	1,70	10,62	18,78	11,28	6,8	0	0
2001-06-14 13:00	314	30	58	2,2	19,23	10,92	21	1008,51	2,24	10,92	18,78	11,64	5,4	0	0
2001-06-14 13:30	338	30	55	1,6	19,33	11,22	21	1008,51	1,73	11,22	18,88	11,78	6,6	0	0
2001-06-14 14:00	340	30	57	3,1	19,33	11,62	21	1008,51	2,63	9,66	18,88	12,28	6,2	0	0
2001-06-14 14:30	345	30	55	4,9	19,33	11,42	21	1008,51	1,92	6,27	18,88	11,98	5,8	0	0
2001-06-14 15:00	332	30	53	4,3	19,33	12,02	21	1008,51	1,92	7,76	18,88	12,47	6,4	0	0
2001-06-14 15:30	317	30	54	2,0	19,43	11,82	21	1008,51	2,01	11,82	18,98	12,32	6,0	0	0
2001-06-14 16:00	311	30	54	3,5	19,43	11,62	21	1008,51	1,83	8,86	18,98	12,12	5,8	0	0
2001-06-14 16:30	300	30	55	3,3	19,53	11,62	21	1008,51	2,10	8,86	19,08	12,18	6,0	0	0
2001-06-14 17:00	338	30	53	2,4	19,73	12,42	21	1008,51	2,29	11,30	19,28	12,87	5,2	0	0
2001-06-14 17:30	335	30	52	3,9	19,83	12,02	21	1008,51	1,64	8,53	19,38	12,42	6,8	0	0
2001-06-14 18:00	327	30	54	3,0	19,83	11,72	21	1008,51	1,92	9,77	19,38	12,22	5,2	0	0
2001-06-14 18:30	31	30	55	2,4	19,83	11,52	21	1008,51	2,01	10,35	19,38	12,08	6,6	0	0
2001-06-14 19:00	351	30	54	3,0	19,93	11,52	21	1008,51	1,74	9,55	19,48	12,02	6,4	0	0
2001-06-14 19:30	297	30	57	2,4	19,93	10,82	21	1008,51	1,89	9,61	19,48	11,48	6,4	0	0
2001-06-14 20:00	296	30	62	3,0	19,83	10,62	21	1008,51	2,94	8,57	19,38	11,57	5,2	0	0
2001-06-14 20:30	356	30	59	3,1	19,73	10,22	21	1008,51	1,83	8,13	19,28	11,00	6,2	0	0
2001-06-14 21:00	344	30	66	3,0	19,73	9,22	21	1008,51	2,55	7,04	19,28	10,41	4,7	0	0
2001-06-14 21:30	334	30	72	2,2	19,63	8,52	21	1009,51	3,16	8,52	19,18	10,10	6,0	0	0
2001-06-14 22:00	331	31	73	3,1	19,53	8,12	21	1009,51	2,98	5,83	19,12	9,76	5,6	0	0
2001-06-14 22:30	342	31	75	2,0	19,43	7,42	21	1009,51	2,70	7,42	19,02	9,20	4,7	0	0
2001-06-14 23:00	328	31	79	2,8	19,33	6,72	21	1009,51	2,79	4,30	18,92	8,78	4,1	0	0
2001-06-14 23:30	351	31	81	0,0	19,33	6,02	21	1009,51	2,48	6,02	18,92	8,22	3,5	0	0
2001-06-15 00:00	285	31	82	1,4	19,23	5,52	21	1009,51	2,17	5,52	18,82	7,80	3,3	0	0
2001-06-15 00:30	313	31	85	1,2	19,23	4,82	21	1009,51	2,01	4,82	18,82	7,32	2,0	0	0
2001-06-15 01:00	308	31	87	1,4	19,23	4,32	21	1009,51	1,85	4,32	18,82	6,97	2,0	0	0
2001-06-15 01:30	351	31	89	0,0	19,33	3,72	21	1009,51	1,59	3,72	18,92	6,53	1,8	0	0
2001-06-15 02:00	306	30	91	0,0	19,73	3,62	21	1009,51	1,82	3,62	19,28	6,59	1,6	0	0
2001-06-15 02:30	338	30	91	0,0	20,13	3,92	21	1010,51	2,11	3,92	19,68	6,89	1,8	0	0
2001-06-15 03:00	295	30	91	1,4	20,33	4,22	21	1010,51	2,41	4,22	19,88	7,19	2,2	0	0
2001-06-15 03:30	291	30	93	2,4	20,33	4,62	21	1010,51	3,12	3,06	19,88	7,75	3,1	0	0
2001-06-15 04:00	311	30	95	2,0	20,23	4,92	21	1010,51	3,73	4,92	19,78	8,22	3,3	0	0
2001-06-15 04:30	292	30	93	2,2	20,03	5,42	21	1009,51	3,91	5,42	19,58	8,55	3,0	0	0
2001-06-15 05:00	272	30	89	2,2	19,83	6,12	21	1009,51	3,95	6,12	19,38	8,93	4,1	0	0
2001-06-15 05:30	338	30	90	1,6	19,73	6,12	21	1009,51	4,12	6,12	19,28	9,01	3,3	0	0
2001-06-15 06:00	299	30	89	1,8	19,63	6,52	21	1009,51	4,35	6,52	19,18	9,33	3,0	0	0
2001-06-15 06:30	283	30	87	2,4	19,53	6,92	21	1010,51	4,41	5,49	19,08	9,58	3,0	0	0
2001-06-15 07:00	279	30	86	2,8	19,63	7,42	21	1010,51	4,72	5,07	19,18	10,00	3,1	0	0
2001-06-15 07:30	310	30	84	2,2	19,83	7,72	21	1010,51	4,67	7,72	19,38	10,15	3,5	0	0
2001-06-15 08:00	322	30	83	2,6	20,03	7,92	21	1009,51	4,69	6,55	19,58	10,27	5,0	0	0
2001-06-15 08:30	296	30	85	2,2	20,13	8,42	21	1010,51	5,53	8,42	19,68	10,92	4,3	0	0

Datum	Vindriktning	Luftfukt inne	Luftfukt ute	Vindhastighet	Temp inne	Temp ute	Nederb. månad	Luftryck	Daggpunkt	Kyleffekt	Vix inne	Vix ute	Vindby	Korr luftryck	Nederb./dygn
	°	Rh%	Rh%	m/s	°C	°C	mm	Mbar	°C	°C	°C	°C	m/s		mm
2001-06-15 09:00	295	30	84	2,6	20,13	8,42	21	1010,51	5,35	7,07	19,68	10,85	4,9	0	0
2001-06-15 09:30	311	30	80	2,6	20,03	8,92	21	1010,51	5,11	7,60	19,58	11,05	4,5	0	0
2001-06-15 10:00	301	30	79	2,0	19,93	9,12	21	1010,51	5,12	9,12	19,48	11,18	5,2	0	0
2001-06-15 10:30	334	30	77	2,8	19,83	9,52	21	1010,51	5,12	7,36	19,38	11,44	5,6	0	0
2001-06-15 11:00	307	30	75	4,3	19,73	9,72	21	1010,51	4,92	4,99	19,28	11,50	5,0	0	0
2001-06-15 11:30	297	30	79	1,8	19,53	9,22	21	1010,51	5,21	9,22	19,08	11,28	4,9	0	0
2001-06-15 12:00	300	31	76	3,3	19,53	9,92	21	1010,51	5,31	6,94	19,12	11,77	5,4	0	0
2001-06-15 12:30	246	31	77	2,0	19,43	10,22	21	1010,51	5,80	10,22	19,02	12,14	4,5	0	0
2001-06-15 13:00	278	31	76	2,8	19,43	10,52	21	1010,51	5,89	8,46	19,02	12,37	5,0	0	0
2001-06-15 13:30	267	31	79	2,0	19,33	10,22	21	1010,51	6,18	10,22	18,92	12,28	4,5	0	0
2001-06-15 14:00	327	31	78	1,8	19,23	10,42	21	1011,51	6,18	10,42	18,82	12,41	5,0	0	0
2001-06-15 14:30	312	31	78	2,2	19,23	10,42	21	1011,51	6,18	10,42	18,82	12,41	4,3	0	0
2001-06-15 15:00	296	31	79	3,5	19,23	10,52	21	1011,51	6,47	7,62	18,82	12,58	4,1	0	0
2001-06-15 15:30	277	31	79	1,8	19,23	10,72	21	1011,51	6,67	10,72	18,82	12,78	4,9	0	0
2001-06-15 16:00	316	31	77	2,8	19,23	11,22	21	1011,51	6,76	9,22	18,82	13,14	3,9	0	0
2001-06-15 16:30	307	31	78	1,8	19,23	11,12	21	1011,51	6,86	11,12	18,82	13,11	6,0	0	0
2001-06-15 17:00	252	31	78	2,4	19,33	11,12	21	1011,51	6,86	9,92	18,92	13,11	5,2	0	0
2001-06-15 17:30	339	31	67	5,6	19,53	13,02	21	1011,51	6,38	7,45	19,12	14,28	5,8	0	0
2001-06-15 18:00	300	31	82	2,2	19,53	11,32	21	1011,51	7,82	11,32	19,12	13,60	6,4	0	0
2001-06-15 18:30	311	32	72	3,7	19,63	11,72	21	1011,51	6,23	8,18	19,26	13,30	6,2	0	0
2001-06-15 19:00	303	32	72	3,7	19,73	10,72	21	1011,51	5,27	7,02	19,36	12,30	7,7	0	0
2001-06-15 19:30	285	32	74	4,1	19,73	10,32	21	1011,51	5,30	5,71	19,36	12,03	6,6	0	0
2001-06-15 20:00	307	31	75	2,8	19,63	9,72	21	1011,51	4,92	7,58	19,22	11,50	6,8	0	0
2001-06-15 20:30	311	31	77	3,0	19,53	9,42	21	1012,51	5,02	7,25	19,12	11,34	6,4	0	0
2001-06-15 21:00	305	32	74	2,8	19,53	9,72	21	1012,51	4,72	7,58	19,16	11,43	6,6	0	0
2001-06-15 21:30	243	31	77	1,8	19,53	9,02	21	1012,51	4,64	9,02	19,12	10,94	6,0	0	0
2001-06-15 22:00	317	31	79	2,4	19,53	8,52	21	1012,51	4,53	7,18	19,12	10,58	3,9	0	0
2001-06-15 22:30	290	32	80	2,2	19,53	8,12	21	1012,51	4,33	8,12	19,16	10,25	3,7	0	0
2001-06-15 23:00	277	32	79	2,8	19,53	7,82	21	1012,51	3,86	5,51	19,16	9,88	4,9	0	0
2001-06-15 23:30	303	31	78	1,6	19,53	7,12	21	1013,51	2,99	7,12	19,12	9,11	4,3	0	0
2001-06-16 00:00	297	31	79	1,4	19,63	6,52	21	1013,51	2,60	6,52	19,22	8,58	3,9	0	0
2001-06-16 00:30	291	31	82	2,0	19,83	6,32	21	1013,51	2,95	6,32	19,42	8,60	3,5	0	0
2001-06-16 01:00	305	31	79	1,4	19,93	6,22	21	1013,51	2,31	6,22	19,52	8,28	3,7	0	0
2001-06-16 01:30	292	31	82	1,8	20,03	5,62	21	1013,51	2,27	5,62	19,62	7,90	2,6	0	0
2001-06-16 02:00	296	31	82	2,4	20,13	5,82	21	1013,51	2,46	4,33	19,72	8,10	4,1	0	0
2001-06-16 02:30	293	31	81	2,2	20,13	5,82	21	1013,51	2,28	5,82	19,72	8,02	4,5	0	0
2001-06-16 03:00	294	31	79	1,6	20,13	5,92	21	1013,51	2,01	5,92	19,72	7,98	4,5	0	0
2001-06-16 03:30	290	31	80	2,2	20,03	5,62	21	1013,51	1,91	5,62	19,62	7,75	3,9	0	0
2001-06-16 04:00	296	31	81	1,2	20,03	5,32	21	1013,51	1,80	5,32	19,62	7,52	3,5	0	0
2001-06-16 04:30	302	31	81	1,8	20,03	5,52	21	1013,51	1,99	5,52	19,62	7,72	3,3	0	0
2001-06-16 05:00	286	31	81	2,0	19,93	5,42	21	1013,51	1,89	5,42	19,52	7,62	3,9	0	0
2001-06-16 05:30	317	31	82	1,8	19,93	5,62	21	1013,51	2,27	5,62	19,52	7,90	4,1	0	0
2001-06-16 06:00	318	30	78	1,8	19,93	6,02	21	1013,51	1,93	6,02	19,48	8,01	3,9	0	0
2001-06-16 06:30	267	30	75	1,2	19,93	6,52	21	1013,51	1,84	6,52	19,48	8,30	3,7	0	0
2001-06-16 07:00	336	30	73	4,7	19,93	6,22	21	1013,51	1,16	-0,17	19,48	7,86	5,6	0	0
2001-06-16 07:30	3	30	71	2,6	19,93	7,92	21	1013,51	2,38	6,55	19,48	9,43	5,2	0	0

Datum	Vindriktning °	Luftfukt inne Rh%	Luftfukt ute Rh%	Vindhastighet m/s	Temp inne °C	Temp ute °C	Nederb. månad mm	Luftryck Mbar	Daggpunkt °C	Kyleffekt °C	Vix inne °C	Vix ute °C	Vindby m/s	Korr luftryck	Nederb./dygn mm
2001-06-16 08:00	288	30	67	3,5	19,93	7,72	21	1013,51	1,34	4,46	19,48	8,97	6,4	0	0
2001-06-16 08:30	311	30	62	2,6	19,83	9,02	21	1013,51	1,44	7,71	19,38	9,97	5,2	0	0
2001-06-16 09:00	313	30	61	2,8	19,83	8,62	21	1013,51	0,82	6,38	19,38	9,51	6,4	0	0
2001-06-16 09:30	320	30	59	2,2	19,73	9,62	21	1013,51	1,27	9,62	19,28	10,40	4,5	0	0
2001-06-16 10:00	312	30	59	2,2	19,63	10,02	21	1013,51	1,65	10,02	19,18	10,80	4,9	0	0
2001-06-16 10:30	317	30	60	3,7	19,53	10,72	21	1013,51	2,55	7,02	19,08	11,55	6,0	0	0
2001-06-16 11:00	301	31	56	2,0	19,53	10,62	21	1013,51	1,44	10,62	19,12	11,23	5,2	0	0
2001-06-16 11:30	247	30	57	2,0	19,53	11,52	21	1013,51	2,54	11,52	19,08	12,18	6,0	0	0
2001-06-16 12:00	351	31	52	2,4	19,73	11,72	21	1013,51	1,36	10,56	19,32	12,12	4,9	0	0
2001-06-16 12:30	283	31	51	4,1	19,93	12,02	21	1013,51	1,35	7,76	19,52	12,37	5,8	0	0
2001-06-16 13:00	298	31	53	2,4	20,13	13,23	21	1013,51	3,03	12,14	19,72	13,67	4,9	0	0
2001-06-16 13:30	27	31	47	2,0	20,23	13,63	21	1013,51	1,60	13,63	19,82	13,77	4,9	0	0
2001-06-16 14:00	293	31	48	1,8	20,33	14,13	21	1013,51	2,37	14,13	19,92	14,32	5,4	0	0
2001-06-16 14:30	319	31	47	2,4	20,33	14,73	21	1013,51	2,60	13,72	19,92	14,87	6,0	0	0
2001-06-16 15:00	322	31	42	2,4	20,33	14,73	21	1013,51	0,91	13,72	19,92	14,64	6,2	0	0
2001-06-16 15:30	291	31	48	3,1	20,33	14,03	21	1013,51	2,28	12,28	19,92	14,22	4,7	0	0
2001-06-16 16:00	263	31	44	2,6	20,53	15,93	21	1013,51	2,69	14,99	20,12	15,93	5,0	0	0
2001-06-16 16:30	290	31	42	2,8	20,63	16,23	21	1013,51	2,26	14,68	20,22	16,14	4,9	0	0
2001-06-16 17:00	328	31	45	2,4	20,73	13,83	21	1013,51	1,13	12,77	20,32	13,88	4,5	0	0
2001-06-16 17:30	338	31	45	2,4	20,73	14,23	21	1013,51	1,49	13,20	20,32	14,28	5,0	0	0
2001-06-16 18:00	333	31	46	2,6	20,83	14,83	21	1013,51	2,37	13,83	20,42	14,92	4,5	0	0
2001-06-16 18:30	328	31	44	3,1	20,83	14,63	21	1013,51	1,52	12,94	20,42	14,63	5,8	0	0
2001-06-16 19:00	327	31	45	2,8	20,93	13,73	21	1013,51	1,04	11,95	20,52	13,78	4,9	0	0
2001-06-16 19:30	343	31	49	2,0	20,93	12,52	21	1013,51	1,22	12,52	20,52	12,77	4,3	0	0
2001-06-16 20:00	327	31	50	1,6	20,93	11,82	21	1013,51	0,88	11,82	20,52	12,12	2,6	0	0
2001-06-16 20:30	328	31	49	2,8	21,03	12,62	21	1013,51	1,31	10,75	20,62	12,87	4,5	0	0
2001-06-16 21:00	333	32	50	3,0	21,13	12,32	21	1013,51	1,33	10,42	20,76	12,62	4,5	0	0
2001-06-16 21:30	343	32	51	2,4	21,03	11,52	21	1013,51	0,89	10,35	20,66	11,87	4,5	0	0
2001-06-16 22:00	5	31	53	2,6	20,93	10,72	21	1013,51	0,72	9,50	20,52	11,17	3,9	0	0
2001-06-16 22:30	329	31	57	2,0	20,83	9,92	21	1013,51	1,05	9,92	20,42	10,58	3,1	0	0
2001-06-16 23:00	338	31	62	2,0	20,73	9,02	21	1014,51	1,44	9,02	20,32	9,97	3,3	0	0
2001-06-16 23:30	343	31	65	2,8	20,73	8,42	21	1014,51	1,56	6,16	20,32	9,55	3,7	0	0
2001-06-17 00:00	336	31	67	2,6	20,83	7,82	21	1014,51	1,44	6,44	20,42	9,07	3,9	0	0
2001-06-17 00:30	351	31	68	3,0	20,73	7,42	21	1014,51	1,27	5,07	20,32	8,73	3,9	0	0
2001-06-17 01:00	320	31	70	2,8	20,63	7,12	21	1014,51	1,41	4,74	20,22	8,56	3,9	0	0
2001-06-17 01:30	325	31	73	2,4	20,53	6,42	21	1014,51	1,35	4,96	20,12	8,06	3,9	0	0
2001-06-17 02:00	335	31	75	2,0	20,43	6,12	21	1014,51	1,45	6,12	20,02	7,90	3,3	0	0
2001-06-17 02:30	334	31	76	2,2	20,33	5,82	21	1014,51	1,36	5,82	19,92	7,67	3,5	0	0
2001-06-17 03:00	318	32	77	2,2	20,43	5,62	21	1014,51	1,35	5,62	20,06	7,54	3,7	0	0
2001-06-17 03:30	331	31	79	2,8	20,83	5,42	21	1014,51	1,53	2,88	20,42	7,48	3,5	0	0
2001-06-17 04:00	331	31	80	2,0	21,13	5,32	21	1014,51	1,61	5,32	20,72	7,45	3,9	0	0
2001-06-17 04:30	322	31	80	2,0	21,33	5,42	21	1014,51	1,71	5,42	20,92	7,55	3,5	0	0
2001-06-17 05:00	333	31	78	2,0	21,33	6,22	21	1014,51	2,12	6,22	20,92	8,21	3,3	0	0
2001-06-17 05:30	331	31	76	0,0	21,23	6,72	21	1014,51	2,22	6,72	20,82	8,57	2,6	0	0
2001-06-17 06:00	327	31	69	2,0	21,03	8,32	21	1014,51	2,34	8,32	20,62	9,70	3,3	0	0
2001-06-17 06:30	325	31	62	2,0	20,93	9,52	21	1014,51	1,91	9,52	20,52	10,47	3,0	0	0

Datum	Vindriktning	Luftfukt inne	Luftfukt ute	Vindhastighet	Temp inne	Temp ute	Nederb. månad	Luftryck	Daggpunkt	Kyleffekt	Vix inne	Vix ute	Vindby	Korr luftryck	Nederb./dygn
	°	Rh%	Rh%	m/s	°C	°C	mm	Mbar	°C	°C	°C	°C	m/s		mm
2001-06-17 07:00	327	31	66	0,0	20,83	9,02	21	1014,51	2,36	9,02	20,42	10,21	3,5	0	0
2001-06-17 07:30	339	31	64	0,0	20,73	9,32	21	1014,51	2,19	9,32	20,32	10,39	3,1	0	0
2001-06-17 08:00	339	31	65	1,2	20,63	9,72	21	1015,51	2,79	9,72	20,22	10,85	2,8	0	0
2001-06-17 08:30	332	31	61	2,8	20,53	10,42	21	1015,51	2,51	8,35	20,12	11,31	3,3	0	0
2001-06-17 09:00	319	31	58	1,4	20,43	11,52	21	1015,51	2,80	11,52	20,02	12,24	3,5	0	0
2001-06-17 09:30	351	31	55	1,2	20,43	11,72	21	1014,51	2,19	11,72	20,02	12,28	3,3	0	0
2001-06-17 10:00	323	31	55	2,8	20,43	12,42	21	1014,51	2,84	10,53	20,02	12,98	3,9	0	0
2001-06-17 10:30	301	31	51	0,0	20,43	13,02	21	1014,51	2,27	13,02	20,02	13,37	3,1	0	0
2001-06-17 11:00	296	31	51	1,2	20,33	12,72	21	1015,51	1,99	12,72	19,92	13,07	3,9	0	0
2001-06-17 11:30	323	31	50	0,0	20,33	13,63	21	1015,51	2,52	13,63	19,92	13,92	2,2	0	0
2001-06-17 12:00	351	31	49	1,4	20,33	14,23	21	1014,51	2,77	14,23	19,92	14,47	2,2	0	0
2001-06-17 12:30	301	31	49	1,2	20,43	14,83	21	1014,51	3,32	14,83	20,02	15,07	3,3	0	0
2001-06-17 13:00	126	32	44	1,8	20,43	15,23	21	1014,51	2,06	15,23	20,06	15,23	3,0	0	0
2001-06-17 13:30	110	32	46	1,6	20,43	16,23	21	1014,51	3,63	16,23	20,06	16,33	2,8	0	0
2001-06-17 14:00	330	32	43	2,0	20,43	16,13	21	1014,51	2,52	16,13	20,06	16,09	3,9	0	0
2001-06-17 14:30	125	32	42	1,2	20,53	17,13	21	1014,51	3,06	17,13	20,16	17,04	3,0	0	0
2001-06-17 15:00	351	32	43	2,0	20,53	16,33	21	1014,51	2,70	16,33	20,16	16,29	3,1	0	0
2001-06-17 15:30	196	32	43	0,0	20,63	17,33	21	1014,51	3,60	17,33	20,26	17,29	2,8	0	0
2001-06-17 16:00	312	32	39	2,6	20,83	18,83	21	1014,51	3,44	18,05	20,46	18,62	3,1	0	0
2001-06-17 16:30	334	32	42	1,4	20,93	16,93	21	1014,51	2,88	16,93	20,56	16,84	3,0	0	0
2001-06-17 17:00	327	32	41	1,4	20,93	17,23	21	1014,51	2,78	17,23	20,56	17,10	2,2	0	0
2001-06-17 17:30	98	32	39	0,0	20,93	17,33	21	1014,51	2,11	17,33	20,56	17,12	3,5	0	0
2001-06-17 18:00	322	32	39	0,0	20,93	16,93	21	1014,51	1,76	16,93	20,56	16,72	3,5	0	0
2001-06-17 18:30	332	32	39	0,0	21,03	16,63	21	1013,51	1,49	16,63	20,66	16,41	3,5	0	0
2001-06-17 19:00	312	32	39	2,2	20,93	16,83	21	1014,51	1,67	16,83	20,56	16,61	3,0	0	0
2001-06-17 19:30	332	32	39	1,4	20,83	16,73	21	1014,51	1,58	16,73	20,46	16,51	3,5	0	0
2001-06-17 20:00	337	32	40	1,6	20,73	16,73	21	1014,51	1,96	16,73	20,36	16,56	2,6	0	0
2001-06-17 20:30	318	32	40	3,1	20,63	16,23	21	1014,51	1,52	14,68	20,26	16,06	6,4	0	0
2001-06-17 21:00	336	32	44	2,4	20,53	14,73	21	1014,51	1,61	13,72	20,16	14,73	6,0	0	0
2001-06-17 21:30	338	32	47	2,4	20,43	14,13	21	1014,51	2,05	13,09	20,06	14,27	4,3	0	0
2001-06-17 22:00	327	32	48	2,6	20,43	13,53	21	1015,51	1,82	12,46	20,06	13,72	4,9	0	0
2001-06-17 22:30	324	32	50	2,6	20,33	12,92	21	1015,51	1,88	11,82	19,96	13,22	4,7	0	0
2001-06-17 23:00	316	32	52	1,6	20,23	12,52	21	1015,51	2,10	12,52	19,86	12,92	3,1	0	0
2001-06-17 23:30	332	32	54	1,2	20,23	12,12	21	1015,51	2,29	12,12	19,86	12,62	2,6	0	0
2001-06-18 00:00	341	32	55	3,5	20,13	11,72	21	1016,51	2,19	8,98	19,76	12,28	4,1	0	0
2001-06-18 00:30	342	32	57	2,8	20,13	11,32	21	1015,51	2,35	9,33	19,76	11,98	5,4	0	0
2001-06-18 01:00	327	32	58	2,4	20,03	10,92	21	1015,51	2,24	9,71	19,66	11,64	4,9	0	0
2001-06-18 01:30	335	32	59	1,8	20,03	10,32	21	1015,51	1,93	10,32	19,66	11,10	4,5	0	0
2001-06-18 02:00	332	32	60	1,8	19,93	9,62	21	1016,51	1,52	9,62	19,56	10,45	4,1	0	0
2001-06-18 02:30	336	32	62	1,6	19,93	9,32	21	1016,51	1,72	9,32	19,56	10,27	3,0	0	0
2001-06-18 03:00	317	32	65	1,2	19,83	8,82	21	1016,51	1,94	8,82	19,46	9,95	3,7	0	0
2001-06-18 03:30	320	32	71	1,4	19,83	8,22	21	1016,51	2,67	8,22	19,46	9,73	2,4	0	0
2001-06-18 04:00	304	32	74	1,6	19,83	8,22	21	1016,51	3,28	8,22	19,46	9,93	2,2	0	0
2001-06-18 04:30	307	32	77	0,0	19,83	8,12	21	1016,51	3,77	8,12	19,46	10,04	2,6	0	0
2001-06-18 05:00	296	32	76	1,4	20,03	8,62	21	1016,51	4,06	8,62	19,66	10,47	2,2	0	0
2001-06-18 05:30	293	32	77	0,0	20,23	8,52	21	1017,52	4,15	8,52	19,86	10,44	2,4	0	0

Datum	Vindriktning °	Luftfukt inne Rh%	Luftfukt ute Rh%	Vindhastighet m/s	Temp inne °C	Temp ute °C	Nederb. månad mm	Luftryck Mbar	Daggpunkt °C	Kyleffekt °C	Vix inne °C	Vix ute °C	Vindby m/s	Korr luftryck	Nederb./dygn mm
2001-06-18 06:00	284	32	76	1,4	20,53	8,82	21	1016,51	4,25	8,82	20,16	10,67	2,6	0	0
2001-06-18 06:30	308	32	76	1,2	20,63	9,02	21	1016,51	4,44	9,02	20,26	10,87	2,2	0	0
2001-06-18 07:00	325	32	77	1,6	20,63	9,32	21	1017,52	4,93	9,32	20,26	11,24	2,0	0	0
2001-06-18 07:30	305	32	72	1,4	20,53	10,42	21	1017,52	4,98	10,42	20,16	12,00	2,6	0	0
2001-06-18 08:00	322	32	70	2,2	20,43	10,72	21	1017,52	4,85	10,72	20,06	12,17	2,4	0	0
2001-06-18 08:30	316	32	70	2,4	20,33	10,62	21	1017,52	4,75	9,40	19,96	12,07	3,3	0	0
2001-06-18 09:00	313	32	72	2,0	20,23	10,52	21	1018,52	5,08	10,52	19,86	12,10	3,0	0	0
2001-06-18 09:30	303	32	70	2,0	20,13	11,32	21	1018,52	5,42	11,32	19,76	12,77	3,1	0	0
2001-06-18 10:00	351	32	68	2,4	20,03	12,32	21	1018,52	5,93	11,19	19,66	13,64	4,1	0	0
2001-06-18 10:30	346	32	65	4,3	20,03	13,73	21	1018,52	6,58	9,80	19,66	14,85	4,3	0	0
2001-06-18 11:00	295	32	66	3,1	20,03	13,93	21	1018,52	7,00	12,17	19,66	15,11	4,7	0	0
2001-06-18 11:30	287	32	66	2,2	19,93	14,03	21	1018,52	7,09	14,03	19,56	15,21	3,9	0	0
2001-06-18 12:00	276	32	64	3,1	19,93	15,43	21	1018,52	7,95	13,81	19,56	16,49	3,5	0	0
2001-06-18 12:30	307	32	59	2,6	19,93	16,03	21	1018,52	7,25	15,10	19,56	16,80	4,5	0	0
2001-06-18 13:00	257	32	59	3,3	19,93	16,53	21	1018,52	7,72	14,40	19,56	17,30	3,5	0	0
2001-06-18 13:30	306	32	55	2,6	19,93	16,83	21	1018,52	6,92	15,94	19,56	17,38	4,9	0	0
2001-06-18 14:00	346	32	51	2,8	20,03	17,13	21	1017,52	6,03	15,67	19,66	17,47	4,1	0	0
2001-06-18 14:30	139	32	62	1,4	19,93	16,43	21	1017,52	8,40	16,43	19,56	17,37	4,5	0	0
2001-06-18 15:00	125	32	75	1,6	19,93	14,83	21	1018,52	9,83	14,83	19,56	16,60	5,0	0	0
2001-06-18 15:30	157	32	75	3,1	19,93	15,13	21	1018,52	10,12	13,48	19,56	16,90	3,9	0	0
2001-06-18 16:00	128	32	76	1,4	19,93	14,83	21	1018,52	10,03	14,83	19,56	16,67	4,7	0	0
2001-06-18 16:30	160	32	76	0,0	19,93	14,93	21	1018,52	10,13	14,93	19,56	16,77	3,0	0	0
2001-06-18 17:00	160	32	76	1,8	19,93	15,33	21	1018,52	10,52	15,33	19,56	17,17	1,8	0	0
2001-06-18 17:30	160	32	75	0,0	19,93	15,63	21	1018,52	10,60	15,63	19,56	17,40	1,8	0	0
2001-06-18 18:00	160	32	70	0,0	19,93	15,93	21	1018,52	9,81	15,93	19,56	17,37	0,0	0	0
2001-06-18 18:30	277	32	64	0,0	19,93	16,63	21	1018,52	9,08	16,63	19,56	17,69	2,8	0	0
2001-06-18 19:00	322	32	57	2,4	19,93	16,13	21	1019,52	6,82	15,20	19,56	16,79	3,5	0	0
2001-06-18 19:30	333	32	62	2,0	19,93	15,53	21	1019,52	7,55	15,53	19,56	16,47	3,5	0	0
2001-06-18 20:00	252	32	67	1,2	19,93	15,43	21	1019,52	8,65	15,43	19,56	16,68	3,3	0	0
2001-06-18 20:30	320	32	70	1,6	19,93	15,13	21	1019,52	9,05	15,13	19,56	16,57	3,0	0	0
2001-06-18 21:00	338	32	73	1,6	19,93	14,83	21	1019,52	9,41	14,83	19,56	16,47	2,8	0	0
2001-06-18 21:30	339	32	73	1,4	19,83	14,53	21	1019,52	9,12	14,53	19,46	16,17	2,2	0	0
2001-06-18 22:00	339	32	74	1,2	19,83	14,33	21	1019,52	9,14	14,33	19,46	16,03	2,0	0	0
2001-06-18 22:30	125	32	79	2,2	19,83	13,93	21	1020,52	9,77	13,93	19,46	15,98	2,6	0	0
2001-06-18 23:00	88	32	82	0,0	19,83	13,53	21	1020,52	9,96	13,53	19,46	15,80	2,8	0	0
2001-06-18 23:30	88	32	86	0,0	19,83	12,52	21	1020,52	9,72	12,52	19,46	15,10	1,6	0	0
2001-06-19 00:00	88	32	87	0,0	19,73	11,22	21	1020,52	8,62	11,22	19,36	13,88	1,4	0	0
2001-06-19 00:30	88	32	85	0,0	19,73	10,52	21	1020,52	7,58	10,52	19,36	13,03	1,6	0	0
2001-06-19 01:00	342	32	79	0,0	19,73	10,82	21	1020,52	6,76	10,82	19,36	12,88	2,2	0	0
2001-06-19 01:30	334	32	79	2,8	19,73	10,42	21	1020,52	6,38	8,35	19,36	12,48	2,8	0	0
2001-06-19 02:00	351	32	81	1,4	19,63	9,82	21	1020,52	6,17	9,82	19,26	12,03	3,1	0	0
2001-06-19 02:30	339	32	81	0,0	19,63	9,62	21	1020,52	5,98	9,62	19,26	11,83	3,3	0	0
2001-06-19 03:00	340	32	84	0,0	19,63	9,02	21	1021,52	5,94	9,02	19,26	11,45	2,4	0	0
2001-06-19 03:30	340	32	86	0,0	19,53	8,22	21	1021,52	5,51	8,22	19,16	10,80	1,6	0	0
2001-06-19 04:00	340	32	89	1,4	19,63	8,02	21	1021,52	5,82	8,02	19,26	10,83	1,8	0	0
2001-06-19 04:30	118	32	88	0,0	19,83	8,02	21	1021,52	5,65	8,02	19,46	10,76	1,6	0	0

Datum	Vindriktning	Luftfukt inne	Luftfukt ute	Vindhastighet	Temp inne	Temp ute	Nederb. månad	Lufttryck	Daggpunkt	Kyleffekt	Vix inne	Vix ute	Vindby	Korr lufttryck	Nederb./dygn
	°	Rh%	Rh%	m/s	°C	°C	mm	Mbar	°C	°C	°C	°C	m/s		mm
2001-06-19 05:00	118	32	89	0,0	20,03	8,62	21	1021,52	6,41	8,62	19,66	11,43	0,0	0	0
2001-06-19 05:30	317	32	87	0,0	20,33	9,32	21	1021,52	6,76	9,32	19,96	11,98	1,8	0	0
2001-06-19 06:00	288	32	79	0,0	20,53	11,62	21	1021,52	7,54	11,62	20,16	13,68	1,8	0	0
2001-06-19 06:30	20	32	74	1,6	20,63	13,12	21	1021,52	7,99	13,12	20,26	14,83	2,6	0	0
2001-06-19 07:00	320	32	73	1,2	20,53	13,93	21	1021,52	8,55	13,93	20,16	15,57	2,8	0	0
2001-06-19 07:30	68	32	74	1,2	20,43	14,23	21	1021,52	9,04	14,23	20,06	15,93	3,3	0	0
2001-06-19 08:00	337	32	72	1,6	20,33	14,53	21	1021,52	8,91	14,53	19,96	16,10	2,8	0	0
2001-06-19 08:30	123	32	70	2,0	20,23	15,33	21	1021,52	9,24	15,33	19,86	16,77	3,0	0	0
2001-06-19 09:00	175	32	66	1,4	20,23	16,63	21	1021,52	9,56	16,63	19,86	17,82	3,5	0	0
2001-06-19 09:30	135	32	65	2,0	20,13	17,33	21	1021,52	9,98	17,33	19,76	18,46	3,3	0	0
2001-06-19 10:00	132	32	60	2,2	20,13	17,83	21	1021,52	9,20	17,83	19,76	18,66	3,3	0	0
2001-06-19 10:30	315	32	57	0,0	20,03	17,13	21	1021,52	7,75	17,13	19,66	17,79	3,5	0	0
2001-06-19 11:00	337	32	55	1,4	20,03	17,93	21	1021,52	7,93	17,93	19,66	18,48	3,1	0	0
2001-06-19 11:30	316	32	57	1,6	20,03	17,63	21	1021,52	8,21	17,63	19,66	18,29	5,4	0	0
2001-06-19 12:00	321	32	58	0,0	20,03	17,23	21	1021,52	8,11	17,23	19,66	17,94	3,0	0	0
2001-06-19 12:30	133	32	51	1,6	20,03	18,83	21	1021,52	7,59	18,83	19,66	19,17	3,0	0	0
2001-06-19 13:00	162	32	50	0,0	20,03	20,33	21	1021,52	8,65	20,33	19,66	20,62	3,5	0	0
2001-06-19 13:30	51	32	45	1,2	20,03	20,33	21	1020,52	7,00	20,33	19,66	20,38	3,1	0	0
2001-06-19 14:00	88	32	42	0,0	20,13	20,73	21	1020,52	6,28	20,73	19,76	20,65	3,3	0	0
2001-06-19 14:30	88	32	41	0,0	20,13	20,83	21	1020,52	5,99	20,83	19,76	20,70	3,1	0	0
2001-06-19 15:00	344	32	42	2,8	20,23	21,83	21	1020,52	7,26	20,80	19,86	21,75	3,0	0	0
2001-06-19 15:30	226	32	43	0,0	20,23	21,33	21	1020,52	7,19	21,33	19,86	21,29	3,5	0	0
2001-06-19 16:00	83	32	45	1,6	20,23	20,53	21	1020,52	7,18	20,53	19,86	20,58	3,0	0	0
2001-06-19 16:30	171	32	45	0,0	20,23	20,73	21	1020,52	7,36	20,73	19,86	20,78	3,0	0	0
2001-06-19 17:00	185	32	45	1,8	20,33	21,53	21	1020,52	8,08	21,53	19,96	21,58	2,6	0	0
2001-06-19 17:30	299	32	41	0,0	20,43	22,13	21	1019,52	7,15	22,13	20,06	22,00	2,6	0	0
2001-06-19 18:00	95	32	46	1,2	20,33	20,63	21	1019,52	7,61	20,63	19,96	20,73	2,4	0	0
2001-06-19 18:30	30	32	57	0,0	20,33	19,03	21	1019,52	9,51	19,03	19,96	19,69	2,2	0	0
2001-06-19 19:00	63	32	55	0,0	20,33	18,93	21	1019,52	8,86	18,93	19,96	19,48	1,4	0	0
2001-06-19 19:30	109	32	56	2,8	20,23	17,53	21	1019,52	7,84	16,10	19,86	18,13	5,0	0	0
2001-06-19 20:00	122	32	61	3,7	20,33	18,23	21	1019,52	9,83	15,77	19,96	19,12	5,2	0	0
2001-06-19 20:30	129	32	60	2,6	20,33	18,33	21	1019,52	9,67	17,52	19,96	19,16	5,4	0	0
2001-06-19 21:00	135	32	61	2,4	20,33	18,43	21	1019,52	10,02	17,63	19,96	19,32	3,9	0	0
2001-06-19 21:30	113	32	65	1,6	20,33	17,53	21	1019,52	10,17	17,53	19,96	18,66	3,9	0	0
2001-06-19 22:00	75	32	68	1,4	20,33	17,23	21	1020,52	10,59	17,23	19,96	18,54	3,0	0	0
2001-06-19 22:30	115	32	70	1,2	20,33	16,53	21	1020,52	10,38	16,53	19,96	17,97	1,8	0	0
2001-06-19 23:00	77	32	72	1,6	20,23	15,53	21	1020,52	9,87	15,53	19,86	17,10	2,0	0	0
2001-06-19 23:30	92	32	74	1,6	20,23	14,93	21	1020,52	9,72	14,93	19,86	16,64	2,6	0	0
2001-06-20 00:00	89	32	75	1,2	20,23	14,63	21	1020,52	9,64	14,63	19,86	16,40	2,6	0	0
2001-06-20 00:30	97	32	76	1,4	20,23	14,23	21	1019,52	9,46	14,23	19,86	16,07	2,8	0	0
2001-06-20 01:00	98	32	79	1,8	20,23	13,63	21	1019,52	9,48	13,63	19,86	15,68	2,8	0	0
2001-06-20 01:30	88	32	84	1,8	20,13	13,02	21	1019,52	9,84	13,02	19,76	15,45	3,3	0	0
2001-06-20 02:00	116	32	87	1,8	20,13	12,42	21	1019,52	9,80	12,42	19,76	15,08	3,3	0	0
2001-06-20 02:30	112	32	90	2,4	20,13	12,02	21	1019,52	9,93	10,87	19,76	14,92	3,7	0	0
2001-06-20 03:00	76	32	90	2,2	20,13	11,82	21	1019,52	9,73	11,82	19,76	14,72	3,1	0	0
2001-06-20 03:30	106	32	93	2,2	20,13	11,52	21	1019,52	9,94	11,52	19,76	14,66	3,5	0	0

Datum	Vindriktning °	Luftfukt inne Rh%	Luftfukt ute Rh%	Vindhastighet m/s	Temp inne °C	Temp ute °C	Nederb. månad mm	Luftryck Mbar	Daggpunkt °C	Kyleffekt °C	Vix inne °C	Vix ute °C	Vindby m/s	Korr luftryck	Nederb./dygn mm
2001-06-20 04:00	135	32	94	2,4	20,03	11,42	21	1019,52	10,01	10,24	19,66	14,64	3,7	0	0
2001-06-20 04:30	138	32	91	2,4	20,03	11,62	21	1019,52	9,71	10,45	19,66	14,60	3,7	0	0
2001-06-20 05:00	111	32	87	1,8	20,03	12,32	21	1019,52	9,70	12,32	19,66	14,98	3,1	0	0
2001-06-20 05:30	103	33	83	2,2	20,03	12,92	21	1018,52	9,56	12,92	19,70	15,28	4,3	0	0
2001-06-20 06:00	96	33	77	2,0	20,03	14,13	21	1018,52	9,56	14,13	19,70	16,04	4,3	0	0
2001-06-20 06:30	131	33	72	1,8	20,03	15,33	21	1018,52	9,67	15,33	19,70	16,90	3,3	0	0
2001-06-20 07:00	143	33	67	3,5	20,03	16,33	21	1018,52	9,51	14,17	19,70	17,58	5,0	0	0
2001-06-20 07:30	153	33	60	2,6	20,03	17,13	21	1018,52	8,54	16,26	19,70	17,96	5,0	0	0
2001-06-20 08:00	84	33	61	2,4	20,03	16,03	21	1018,52	7,77	15,10	19,70	16,92	6,0	0	0
2001-06-20 08:30	116	33	61	3,3	20,03	16,83	21	1018,52	8,52	14,74	19,70	17,72	5,4	0	0
2001-06-20 09:00	113	33	59	2,2	20,03	17,63	21	1017,52	8,75	17,63	19,70	18,40	6,6	0	0
2001-06-20 09:30	151	33	59	4,3	20,03	18,13	21	1017,52	9,22	15,10	19,70	18,90	6,2	0	0
2001-06-20 10:00	135	33	54	2,8	20,03	18,93	21	1017,52	8,57	17,63	19,70	19,43	5,4	0	0
2001-06-20 10:30	139	33	53	4,5	20,03	19,13	21	1017,52	8,46	15,82	19,70	19,58	6,8	0	0
2001-06-20 11:00	153	33	51	4,1	20,13	19,43	21	1016,51	8,14	16,67	19,80	19,77	7,1	0	0
2001-06-20 11:30	112	33	48	2,4	20,13	19,83	21	1016,51	7,56	19,11	19,80	20,02	6,8	0	0
2001-06-20 12:00	132	33	49	3,5	20,13	20,03	21	1016,51	8,06	18,35	19,80	20,27	7,7	0	0
2001-06-20 12:30	114	33	50	4,1	20,23	19,93	21	1015,51	8,29	17,27	19,90	20,22	6,9	0	0
2001-06-20 13:00	141	33	48	5,4	20,23	21,13	21	1015,51	8,74	17,82	19,90	21,33	7,3	0	0
2001-06-20 13:30	90	33	47	3,5	20,23	20,33	21	1015,51	7,68	18,69	19,90	20,48	6,6	0	0
2001-06-20 14:00	121	33	46	3,0	20,33	21,23	21	1014,51	8,16	20,15	20,00	21,33	8,3	0	0
2001-06-20 14:30	106	33	48	3,3	20,33	20,83	21	1014,51	8,46	19,26	20,00	21,02	6,8	0	0
2001-06-20 15:00	118	33	48	3,9	20,43	20,73	21	1014,51	8,37	18,69	20,10	20,92	8,3	0	0
2001-06-20 15:30	144	33	46	4,7	20,53	21,33	21	1013,51	8,25	18,54	20,20	21,43	7,1	0	0
2001-06-20 16:00	130	33	48	4,3	20,63	20,63	21	1013,51	8,28	18,11	20,30	20,82	8,5	0	0
2001-06-20 16:30	139	33	47	3,3	20,73	20,63	21	1013,51	7,95	19,03	20,40	20,78	7,3	0	0
2001-06-20 17:00	141	33	45	5,4	20,93	21,23	21	1013,51	7,81	17,94	20,60	21,28	9,0	0	0
2001-06-20 17:30	132	33	46	2,8	21,13	21,33	21	1012,51	8,25	20,26	20,80	21,43	7,3	0	0
2001-06-20 18:00	100	33	44	4,1	21,03	21,03	21	1012,51	7,28	18,59	20,70	21,04	8,9	0	0
2001-06-20 18:30	84	33	45	2,4	21,03	21,23	21	1012,51	7,81	20,59	20,70	21,28	8,3	0	0
2001-06-20 19:00	105	33	47	2,4	21,03	19,83	21	1012,51	7,23	19,11	20,70	19,98	6,9	0	0
2001-06-20 19:30	105	33	48	2,6	20,93	19,43	21	1012,51	7,19	18,69	20,60	19,62	7,5	0	0
2001-06-20 20:00	130	33	48	3,3	20,83	19,43	21	1012,51	7,19	17,68	20,50	19,62	6,2	0	0
2001-06-20 20:30	115	33	51	2,6	20,83	18,73	21	1012,51	7,50	17,95	20,50	19,07	6,6	0	0
2001-06-20 21:00	105	33	55	2,6	20,73	17,73	21	1012,51	7,75	16,89	20,40	18,28	5,4	0	0
2001-06-20 21:30	111	33	57	2,4	20,73	17,33	21	1012,51	7,93	16,47	20,40	17,99	6,4	0	0
2001-06-20 22:00	88	33	61	3,0	20,63	16,53	21	1012,51	8,24	15,01	20,30	17,42	5,8	0	0
2001-06-20 22:30	143	33	65	2,4	20,63	15,93	21	1012,51	8,66	14,99	20,30	17,05	5,2	0	0
2001-06-20 23:00	135	33	69	2,4	20,63	15,43	21	1012,51	9,11	14,46	20,30	16,81	6,2	0	0
2001-06-20 23:30	155	33	73	3,0	20,53	14,63	21	1012,51	9,22	12,94	20,20	16,27	5,2	0	0
2001-06-21 00:00	91	33	77	2,6	20,53	13,83	21	1012,51	9,27	12,77	20,20	15,74	4,7	0	0
2001-06-21 00:30	83	33	81	2,2	20,53	13,43	21	1012,51	9,67	13,43	20,20	15,63	3,9	0	0
2001-06-21 01:00	130	33	84	2,4	20,53	12,92	21	1012,51	9,74	11,82	20,20	15,35	3,5	0	0
2001-06-21 01:30	97	33	86	2,8	20,53	12,72	21	1012,51	9,91	10,86	20,20	15,30	3,9	0	0
2001-06-21 02:00	118	33	87	1,6	20,43	12,52	21	1012,51	9,90	12,52	20,10	15,18	4,5	0	0
2001-06-21 02:30	96	33	88	2,0	20,43	12,32	21	1012,51	9,88	12,32	20,10	15,06	3,3	0	0

Datum	Vindriktning °	Luftfukt inne Rh%	Luftfukt ute Rh%	Vindhastighet m/s	Temp inne °C	Temp ute °C	Nederb. månad mm	Luftryck Mbar	Daggpunkt °C	Kyleffekt °C	Vix inne °C	Vix ute °C	Vindby m/s	Korr luftryck	Nederb./dygn mm
2001-06-21 03:00	97	33	91	1,6	20,43	11,92	21	1012,51	10,00	11,92	20,10	14,90	3,3	0	0
2001-06-21 03:30	132	33	93	1,8	20,33	11,72	21	1012,51	10,14	11,72	20,00	14,86	3,7	0	0
2001-06-21 04:00	80	33	92	2,6	20,33	11,72	21	1012,51	9,97	10,56	20,00	14,78	4,1	0	0
2001-06-21 04:30	96	33	88	1,4	20,33	11,42	21	1012,51	8,99	11,42	20,00	14,16	3,9	0	0
2001-06-21 05:00	90	33	87	2,8	20,33	11,12	21	1012,51	8,52	9,11	20,00	13,78	3,5	0	0
2001-06-21 05:30	109	33	86	2,0	20,33	11,12	21	1012,51	8,35	11,12	20,00	13,70	3,7	0	0
2001-06-21 06:00	98	33	86	3,0	20,23	11,52	21	1012,51	8,74	9,55	19,90	14,10	3,7	0	0
2001-06-21 06:30	101	33	86	0,0	20,23	11,92	21	1012,51	9,13	11,92	19,90	14,50	3,7	0	0
2001-06-21 07:00	113	33	86	2,4	20,23	12,32	21	1012,51	9,52	11,19	19,90	14,90	3,9	0	0
2001-06-21 07:30	125	33	85	2,4	20,23	12,72	21	1012,51	9,73	11,61	19,90	15,23	4,3	0	0
2001-06-21 08:00	88	33	81	3,9	20,23	13,43	21	1012,51	9,67	10,17	19,90	15,63	4,3	0	0
2001-06-21 08:30	122	33	73	4,1	20,23	14,23	21	1012,51	8,83	10,40	19,90	15,87	6,2	0	0
2001-06-21 09:00	131	33	69	3,1	20,23	14,43	21	1012,51	8,16	12,72	19,90	15,80	7,3	0	0
2001-06-21 09:30	98	33	70	1,6	20,23	13,73	21	1012,51	7,71	13,73	19,90	15,17	6,2	0	0
2001-06-21 10:00	104	33	64	3,5	20,23	14,73	21	1013,51	7,28	12,37	19,90	15,79	6,0	0	0
2001-06-21 10:30	118	33	64	2,0	20,23	15,43	21	1012,51	7,95	15,43	19,90	16,49	6,2	0	0
2001-06-21 11:00	64	33	65	2,6	20,23	15,33	21	1012,51	8,09	14,36	19,90	16,45	4,7	0	0
2001-06-21 11:30	137	33	53	4,3	20,23	15,93	21	1012,51	5,52	12,45	19,90	16,37	6,4	0	0
2001-06-21 12:00	128	33	50	3,9	20,23	16,53	21	1012,51	5,18	13,79	19,90	16,82	6,2	0	0
2001-06-21 12:30	70	34	47	4,3	20,33	17,63	21	1012,51	5,23	14,50	20,04	17,77	7,3	0	0
2001-06-21 13:00	104	34	45	2,8	20,33	17,93	21	1012,51	4,83	16,54	20,04	17,98	9,0	0	0
2001-06-21 13:30	121	34	46	5,4	20,33	18,13	21	1012,51	5,35	13,98	20,04	18,23	7,5	0	0
2001-06-21 14:00	98	34	46	2,4	20,43	16,83	21	1012,51	4,18	15,94	20,14	16,93	6,6	0	0
2001-06-21 14:30	75	34	46	2,2	20,43	16,83	21	1012,51	4,18	16,83	20,14	16,93	5,0	0	0
2001-06-21 15:00	112	34	44	2,6	20,43	17,03	21	1012,51	3,68	16,15	20,14	17,03	7,7	0	0
2001-06-21 15:30	130	34	43	3,7	20,43	17,63	21	1011,51	3,87	15,07	20,14	17,59	6,9	0	0
2001-06-21 16:00	133	34	42	2,2	20,53	18,03	21	1011,51	3,87	18,03	20,24	17,94	6,0	0	0
2001-06-21 16:30	48	33	42	3,0	20,63	17,73	21	1011,51	3,60	16,32	20,30	17,64	5,8	0	0
2001-06-21 17:00	80	33	42	2,0	20,93	17,73	21	1011,51	3,60	17,73	20,60	17,64	5,0	0	0
2001-06-21 17:30	108	33	43	1,8	20,93	17,63	21	1011,51	3,87	17,63	20,60	17,59	5,8	0	0
2001-06-21 18:00	95	33	44	2,4	20,93	17,23	21	1011,51	3,86	16,36	20,60	17,23	3,3	0	0
2001-06-21 18:30	96	33	46	1,4	21,03	16,83	21	1011,51	4,18	16,83	20,70	16,93	4,3	0	0
2001-06-21 19:00	268	33	47	1,6	21,03	16,53	21	1011,51	4,23	16,53	20,70	16,67	3,7	0	0
2001-06-21 19:30	70	33	43	2,6	21,13	17,33	21	1011,51	3,60	16,47	20,80	17,29	4,3	0	0
2001-06-21 20:00	74	33	47	0,0	21,13	16,13	21	1012,51	3,87	16,13	20,80	16,27	3,5	0	0
2001-06-21 20:30	332	33	48	0,0	21,13	16,43	21	1012,51	4,46	16,43	20,80	16,62	2,2	0	0
2001-06-21 21:00	82	33	44	1,6	21,13	16,63	21	1012,51	3,32	16,63	20,80	16,63	3,3	0	0
2001-06-21 21:30	64	33	46	0,0	21,13	15,93	21	1012,51	3,36	15,93	20,80	16,03	2,6	0	0
2001-06-21 22:00	86	33	46	1,4	21,13	15,03	21	1012,51	2,55	15,03	20,80	15,12	2,4	0	0
2001-06-21 22:30	78	33	49	0,0	21,13	14,13	21	1012,51	2,68	14,13	20,80	14,37	2,2	0	0
2001-06-21 23:00	78	33	51	0,0	21,13	12,82	21	1013,51	2,09	12,82	20,80	13,17	1,4	0	0
2001-06-21 23:30	131	33	52	1,2	21,13	12,12	21	1013,51	1,73	12,12	20,80	12,52	1,8	0	0
2001-06-22 00:00	351	33	53	0,0	21,03	11,32	21	1013,51	1,28	11,32	20,70	11,77	1,8	0	0
2001-06-22 00:30	344	33	58	0,0	21,13	9,92	21	1013,51	1,30	9,92	20,80	10,64	1,8	0	0
2001-06-22 01:00	343	33	64	1,4	21,03	8,82	21	1013,51	1,71	8,82	20,70	9,89	2,0	0	0
2001-06-22 01:30	305	33	58	1,2	20,93	9,12	21	1014,51	0,56	9,12	20,60	9,84	2,0	0	0

Datum	Vindriktning	Luftfukt inne	Luftfukt ute	Vindhastighet	Temp inne	Temp ute	Nederb. månad	Luftryck	Daggpunkt	Kyleffekt	Vix inne	Vix ute	Vindby	Korr luftryck	Nederb./dygn
	°	Rh%	Rh%	m/s	°C	°C	mm	Mbar	°C	°C	°C	°C	m/s		mm
2001-06-22 02:00	107	33	56	0,0	20,83	9,02	21	1014,51	-0,05	9,02	20,50	9,63	2,0	0	0
2001-06-22 02:30	311	33	59	1,6	20,73	8,32	21	1014,51	0,06	8,32	20,40	9,09	2,0	0	0
2001-06-22 03:00	311	33	64	1,4	20,63	7,52	21	1014,51	0,49	7,52	20,30	8,59	1,8	0	0
2001-06-22 03:30	311	33	66	1,6	20,53	7,32	21	1014,51	0,74	7,32	20,20	8,51	1,8	0	0
2001-06-22 04:00	310	33	66	1,4	20,43	7,52	21	1014,51	0,93	7,52	20,10	8,71	2,0	0	0
2001-06-22 04:30	323	33	64	1,2	20,43	8,32	21	1014,51	1,24	8,32	20,10	9,39	2,4	0	0
2001-06-22 05:00	299	33	63	1,6	20,33	8,62	21	1014,51	1,29	8,62	20,00	9,63	3,0	0	0
2001-06-22 05:30	336	33	62	2,4	20,33	9,22	21	1015,51	1,63	7,92	20,00	10,17	2,8	0	0
2001-06-22 06:00	58	33	62	0,0	20,33	9,32	21	1015,51	1,72	9,32	20,00	10,27	2,8	0	0
2001-06-22 06:30	294	33	63	1,4	20,23	9,92	21	1015,51	2,52	9,92	19,90	10,93	3,1	0	0
2001-06-22 07:00	321	33	63	1,2	20,23	10,62	21	1015,51	3,18	10,62	19,90	11,63	3,0	0	0
2001-06-22 07:30	325	33	61	0,0	20,23	12,12	21	1015,51	4,11	12,12	19,90	13,01	3,1	0	0
2001-06-22 08:00	87	33	59	1,2	20,23	13,53	21	1015,51	4,92	13,53	19,90	14,30	3,0	0	0
2001-06-22 08:30	40	33	57	1,4	20,23	14,03	21	1015,51	4,86	14,03	19,90	14,69	3,7	0	0
2001-06-22 09:00	93	33	57	1,6	20,23	14,03	21	1015,51	4,86	14,03	19,90	14,69	4,1	0	0
2001-06-22 09:30	89	33	56	3,0	20,33	14,43	21	1015,51	4,97	12,72	20,00	15,03	4,9	0	0
2001-06-22 10:00	35	33	56	2,6	20,43	14,23	21	1015,51	4,78	13,20	20,10	14,83	4,5	0	0
2001-06-22 10:30	331	33	59	2,2	20,53	14,53	21	1015,51	5,85	14,53	20,20	15,30	4,1	0	0
2001-06-22 11:00	356	33	59	1,6	20,53	14,43	21	1016,51	5,76	14,43	20,20	15,20	4,5	0	0
2001-06-22 11:30	44	33	59	2,6	20,63	15,13	21	1016,51	6,41	14,15	20,30	15,90	3,9	0	0
2001-06-22 12:00	52	33	57	2,4	20,73	14,73	21	1016,51	5,52	13,72	20,40	15,39	4,9	0	0
2001-06-22 12:30	299	33	58	2,2	20,73	15,23	21	1016,51	6,25	15,23	20,40	15,94	3,7	0	0
2001-06-22 13:00	310	33	54	2,2	20,83	15,43	21	1016,51	5,34	15,43	20,50	15,93	5,0	0	0
2001-06-22 13:30	268	33	55	1,6	20,93	15,43	21	1016,51	5,62	15,43	20,60	15,98	4,3	0	0
2001-06-22 14:00	310	33	57	1,2	21,03	15,73	21	1016,51	6,45	15,73	20,70	16,39	3,9	0	0
2001-06-22 14:30	322	33	54	2,0	21,03	16,23	21	1016,51	6,08	16,23	20,70	16,73	3,5	0	0
2001-06-22 15:00	231	33	52	1,6	21,13	16,73	21	1016,51	5,96	16,73	20,80	17,12	3,9	0	0
2001-06-22 15:30	309	33	51	1,8	21,13	16,43	21	1016,51	5,39	16,43	20,80	16,77	4,7	0	0
2001-06-22 16:00	310	33	46	2,8	21,23	17,93	21	1016,51	5,17	16,54	20,90	18,03	3,9	0	0
2001-06-22 16:30	332	33	46	2,6	21,53	18,63	21	1016,51	5,81	17,84	21,20	18,73	4,7	0	0
2001-06-22 17:00	325	33	41	0,0	21,63	18,73	21	1015,51	4,12	18,73	21,30	18,60	3,5	0	0
2001-06-22 17:30	324	33	43	0,0	21,53	18,23	21	1016,51	4,41	18,23	21,20	18,19	2,6	0	0
2001-06-22 18:00	309	33	46	1,6	21,43	18,33	21	1015,51	5,53	18,33	21,10	18,43	3,1	0	0
2001-06-22 18:30	254	33	41	1,2	21,43	18,53	21	1015,51	3,94	18,53	21,10	18,40	3,7	0	0
2001-06-22 19:00	325	33	44	0,0	21,33	18,13	21	1015,51	4,67	18,13	21,00	18,13	2,8	0	0
2001-06-22 19:30	336	33	41	2,2	21,43	18,63	21	1015,51	4,03	18,63	21,10	18,50	3,0	0	0
2001-06-22 20:00	326	33	45	1,2	21,43	18,13	21	1016,51	5,02	18,13	21,10	18,18	2,6	0	0
2001-06-22 20:30	333	33	47	1,6	21,33	17,43	21	1016,51	5,05	17,43	21,00	17,57	2,2	0	0
2001-06-22 21:00	338	33	50	1,6	21,33	16,03	21	1016,51	4,72	16,03	21,00	16,32	2,2	0	0
2001-06-22 21:30	331	33	49	1,6	21,33	15,63	21	1016,51	4,05	15,63	21,00	15,87	2,2	0	0
2001-06-22 22:00	330	33	52	1,2	21,33	14,63	21	1016,51	4,03	14,63	21,00	15,02	2,2	0	0
2001-06-22 22:30	314	33	55	1,2	21,23	13,93	21	1016,51	4,23	13,93	20,90	14,48	1,6	0	0
2001-06-22 23:00	328	33	55	1,4	21,23	13,73	21	1016,51	4,05	13,73	20,90	14,28	1,8	0	0
2001-06-22 23:30	315	33	62	0,0	21,23	12,32	21	1016,51	4,54	12,32	20,90	13,27	2,0	0	0
2001-06-23 00:00	320	33	63	1,2	21,23	12,22	21	1016,51	4,69	12,22	20,90	13,23	2,2	0	0
2001-06-23 00:30	320	33	61	2,0	21,23	13,02	21	1017,52	4,95	13,02	20,90	13,91	2,4	0	0

Datum	Vindriktning	Luftfukt inne	Luftfukt ute	Vindhastighet	Temp inne	Temp ute	Nederb. månad	Luftryck	Daggpunkt	Kyleffekt	Vix inne	Vix ute	Vindby	Korr luftryck	Nederb./dygn
	°	Rh%	Rh%	m/s	°C	°C	mm	Mbar	°C	°C	°C	°C	m/s		mm
2001-06-23 01:00	318	33	65	1,6	21,23	12,12	21	1017,52	5,06	12,12	20,90	13,25	2,2	0	0
2001-06-23 01:30	292	33	67	1,4	21,13	11,72	21	1017,52	5,14	11,72	20,80	12,98	2,2	0	0
2001-06-23 02:00	314	33	68	0,0	21,13	11,52	21	1017,52	5,17	11,52	20,80	12,84	2,2	0	0
2001-06-23 02:30	316	33	69	1,4	21,13	11,12	21	1017,52	5,01	11,12	20,80	12,50	2,2	0	0
2001-06-23 03:00	324	33	70	1,4	21,13	10,92	21	1017,52	5,04	10,92	20,80	12,37	2,2	0	0
2001-06-23 03:30	308	33	71	1,4	21,13	10,92	21	1017,52	5,25	10,92	20,80	12,43	2,6	0	0
2001-06-23 04:00	318	33	71	1,4	21,13	10,72	21	1017,52	5,06	10,72	20,80	12,23	1,8	0	0
2001-06-23 04:30	331	33	65	2,2	21,13	12,02	21	1017,52	4,97	12,02	20,80	13,15	2,8	0	0
2001-06-23 05:00	340	33	64	1,8	21,13	12,72	21	1017,52	5,40	12,72	20,80	13,79	2,6	0	0
2001-06-23 05:30	319	33	63	2,2	21,13	12,92	21	1018,52	5,35	12,92	20,80	13,93	3,0	0	0
2001-06-23 06:00	336	33	60	1,6	21,13	14,23	21	1018,52	5,83	14,23	20,80	15,06	3,1	0	0
2001-06-23 06:30	326	33	56	1,8	21,13	15,13	21	1018,52	5,62	15,13	20,80	15,73	3,0	0	0
2001-06-23 07:00	331	33	57	2,4	21,13	15,53	21	1018,52	6,26	14,57	20,80	16,19	3,3	0	0
2001-06-23 07:30	325	33	52	1,8	21,13	16,13	21	1018,52	5,41	16,13	20,80	16,52	3,5	0	0
2001-06-23 08:00	344	33	50	1,4	21,13	16,53	21	1018,52	5,18	16,53	20,80	16,82	3,9	0	0
2001-06-23 08:30	322	33	50	2,0	21,13	17,53	21	1018,52	6,09	17,53	20,80	17,82	3,3	0	0
2001-06-23 09:00	327	33	48	3,7	21,13	17,93	21	1017,52	5,83	15,42	20,80	18,12	4,5	0	0
2001-06-23 09:30	306	33	49	2,4	21,13	18,23	21	1018,52	6,42	17,42	20,80	18,47	4,9	0	0
2001-06-23 10:00	294	33	46	2,6	21,13	19,13	21	1017,52	6,26	18,37	20,80	19,23	4,9	0	0
2001-06-23 10:30	104	33	40	2,0	21,23	19,63	21	1017,52	4,54	19,63	20,90	19,46	4,9	0	0
2001-06-23 11:00	316	33	40	2,4	21,23	19,73	21	1017,52	4,63	19,00	20,90	19,56	5,8	0	0
2001-06-23 11:30	334	33	42	4,3	21,23	20,23	21	1017,52	5,83	17,63	20,90	20,15	5,6	0	0
2001-06-23 12:00	317	33	41	3,5	21,33	19,53	21	1017,52	4,84	17,79	21,00	19,40	5,4	0	0
2001-06-23 12:30	28	33	39	3,3	21,33	19,83	21	1017,52	4,33	18,13	21,00	19,62	6,2	0	0
2001-06-23 13:00	83	33	39	2,0	21,33	20,13	21	1017,52	4,59	20,13	21,00	19,92	5,6	0	0
2001-06-23 13:30	62	33	41	0,0	21,33	20,53	21	1017,52	5,73	20,53	21,00	20,40	5,2	0	0
2001-06-23 14:00	86	33	39	3,0	21,43	20,83	21	1017,52	5,21	19,71	21,10	20,62	3,9	0	0
2001-06-23 14:30	334	33	38	2,8	21,43	20,93	21	1017,52	4,90	19,82	21,10	20,68	5,4	0	0
2001-06-23 15:00	338	33	40	2,2	21,53	20,43	21	1017,52	5,25	20,43	21,20	20,26	5,2	0	0
2001-06-23 15:30	316	33	37	1,4	21,63	21,23	21	1017,52	4,75	21,23	21,30	20,94	5,2	0	0
2001-06-23 16:00	223	33	36	1,8	21,73	21,63	21	1017,52	4,67	21,63	21,40	21,30	4,9	0	0
2001-06-23 16:30	82	33	36	2,4	21,93	21,43	21	1017,52	4,49	20,80	21,60	21,10	4,1	0	0
2001-06-23 17:00	56	33	37	1,6	22,23	21,33	21	1017,52	4,83	21,33	21,90	21,04	4,3	0	0
2001-06-23 17:30	96	33	36	1,4	22,23	21,53	21	1017,52	4,58	21,53	21,90	21,20	4,9	0	0
2001-06-23 18:00	284	33	37	1,6	22,13	21,33	21	1017,52	4,83	21,33	21,80	21,04	3,9	0	0
2001-06-23 18:30	55	33	36	2,2	22,03	21,33	21	1017,52	4,41	21,33	21,70	21,00	3,5	0	0
2001-06-23 19:00	6	33	36	2,6	22,13	21,33	21	1017,52	4,41	20,69	21,80	21,00	3,5	0	0
2001-06-23 19:30	91	33	36	1,4	22,13	21,23	21	1017,52	4,32	21,23	21,80	20,90	3,5	0	0
2001-06-23 20:00	56	33	36	1,6	22,13	21,23	21	1017,52	4,32	21,23	21,80	20,90	3,3	0	0
2001-06-23 20:30	76	33	36	1,6	22,13	21,33	21	1017,52	4,41	21,33	21,80	21,00	2,4	0	0
2001-06-23 21:00	67	33	36	0,0	22,03	21,13	21	1017,52	4,23	21,13	21,70	20,80	2,6	0	0
2001-06-23 21:30	72	33	36	0,0	22,03	20,53	21	1017,52	3,71	20,53	21,70	20,20	1,8	0	0
2001-06-23 22:00	72	33	46	0,0	22,03	18,73	21	1017,52	5,90	18,73	21,70	18,83	0,0	0	0
2001-06-23 22:30	72	33	51	0,0	21,93	16,93	21	1017,52	5,85	16,93	21,60	17,27	0,0	0	0
2001-06-23 23:00	72	33	52	0,0	21,93	16,13	21	1017,52	5,41	16,13	21,60	16,52	0,0	0	0
2001-06-23 23:30	11	33	56	0,0	21,93	14,83	21	1017,52	5,34	14,83	21,60	15,43	1,6	0	0

Datum	Vindriktning °	Luftfukt inne Rh%	Luftfukt ute Rh%	Vindhastighet m/s	Temp inne °C	Temp ute °C	Nederb. månad mm	Luftryck Mbar	Daggpunkt °C	Kyleffekt °C	Vix inne °C	Vix ute °C	Vindby m/s	Korr luftryck	Nederb./dygn mm
2001-06-24 00:00	339	33	54	1,4	21,93	15,03	21	1017,52	4,97	15,03	21,60	15,53	1,8	0	0
2001-06-24 00:30	321	33	49	2,2	21,83	15,73	21	1017,52	4,14	15,73	21,50	15,97	2,6	0	0
2001-06-24 01:00	345	33	49	1,8	21,83	16,03	21	1017,52	4,41	16,03	21,50	16,27	2,8	0	0
2001-06-24 01:30	346	33	50	1,4	21,83	15,93	21	1018,52	4,63	15,93	21,50	16,22	3,0	0	0
2001-06-24 02:00	317	33	54	1,4	21,83	15,13	21	1017,52	5,06	15,13	21,50	15,63	2,4	0	0
2001-06-24 02:30	323	33	57	1,4	21,73	14,43	21	1017,52	5,24	14,43	21,40	15,09	2,0	0	0
2001-06-24 03:00	335	33	57	1,6	21,73	14,43	21	1017,52	5,24	14,43	21,40	15,09	2,2	0	0
2001-06-24 03:30	313	33	59	1,6	21,73	14,43	21	1017,52	5,76	14,43	21,40	15,20	2,6	0	0
2001-06-24 04:00	351	33	59	1,2	21,73	14,43	21	1017,52	5,76	14,43	21,40	15,20	2,0	0	0
2001-06-24 04:30	323	33	60	1,6	21,73	14,63	21	1018,52	6,20	14,63	21,40	15,46	2,2	0	0
2001-06-24 05:00	337	33	60	2,6	21,73	14,53	21	1018,52	6,11	13,51	21,40	15,36	3,1	0	0
2001-06-24 05:30	314	33	60	2,0	21,73	14,73	21	1018,52	6,30	14,73	21,40	15,56	3,1	0	0
2001-06-24 06:00	343	33	62	0,0	21,73	14,93	21	1018,52	6,99	14,93	21,40	15,87	2,8	0	0
2001-06-24 06:30	339	33	65	0,0	21,73	15,13	21	1018,52	7,90	15,13	21,40	16,25	1,6	0	0
2001-06-24 07:00	303	33	58	0,0	21,73	18,33	21	1018,52	9,13	18,33	21,40	19,05	2,0	0	0
2001-06-24 07:30	327	33	48	1,4	21,73	19,13	21	1018,52	6,92	19,13	21,40	19,32	3,3	0	0
2001-06-24 08:00	317	33	48	2,2	21,73	19,33	21	1018,52	7,10	19,33	21,40	19,52	3,7	0	0
2001-06-24 08:30	318	33	47	1,4	21,73	19,63	21	1018,52	7,05	19,63	21,40	19,78	3,7	0	0
2001-06-24 09:00	323	33	46	1,2	21,63	20,33	21	1018,52	7,34	20,33	21,30	20,43	3,5	0	0
2001-06-24 09:30	343	33	45	2,2	21,63	20,43	21	1018,52	7,09	20,43	21,30	20,48	3,5	0	0
2001-06-24 10:00	104	33	44	0,0	21,63	21,33	21	1018,52	7,55	21,33	21,30	21,34	3,5	0	0
2001-06-24 10:30	313	33	41	1,2	21,73	21,53	21	1018,52	6,62	21,53	21,40	21,40	3,1	0	0
2001-06-24 11:00	48	33	41	1,4	21,73	22,13	21	1018,52	7,15	22,13	21,40	22,00	3,1	0	0
2001-06-24 11:30	82	33	37	1,2	21,83	21,93	21	1018,52	5,36	21,93	21,50	21,64	3,5	0	0
2001-06-24 12:00	10	33	39	0,0	21,83	21,83	21	1018,52	6,10	21,83	21,50	21,62	3,0	0	0
2001-06-24 12:30	94	33	36	1,4	21,83	21,63	21	1018,52	4,67	21,63	21,50	21,30	3,7	0	0
2001-06-24 13:00	124	33	38	1,8	21,83	21,53	21	1018,52	5,43	21,53	21,50	21,28	3,3	0	0
2001-06-24 13:30	336	33	36	0,0	21,93	22,53	21	1018,52	5,46	22,53	21,60	22,20	3,5	0	0
2001-06-24 14:00	149	33	37	3,5	21,93	21,93	21	1018,52	5,36	20,50	21,60	21,64	5,8	0	0
2001-06-24 14:30	140	33	41	3,7	21,93	20,43	21	1018,52	5,64	18,34	21,60	20,30	6,6	0	0
2001-06-24 15:00	128	33	37	4,3	22,13	22,03	21	1018,52	5,45	19,80	21,80	21,74	5,0	0	0
2001-06-24 15:30	118	33	36	1,8	22,23	23,13	21	1018,52	5,98	23,13	21,90	22,80	5,0	0	0
2001-06-24 16:00	80	33	42	1,8	22,33	20,43	21	1019,52	6,01	20,43	22,00	20,35	5,8	0	0
2001-06-24 16:30	47	33	46	1,4	22,23	19,13	21	1019,52	6,26	19,13	21,90	19,23	4,3	0	0
2001-06-24 17:00	324	33	50	1,2	22,13	19,53	21	1019,52	7,92	19,53	21,80	19,82	3,1	0	0
2001-06-24 17:30	335	33	43	0,0	21,93	19,93	21	1019,52	5,93	19,93	21,60	19,89	2,2	0	0
2001-06-24 18:00	335	33	42	1,8	21,83	20,63	21	1019,52	6,19	20,63	21,50	20,55	2,0	0	0
2001-06-24 18:30	308	33	43	1,8	21,83	20,73	21	1019,52	6,65	20,73	21,50	20,69	2,8	0	0
2001-06-24 19:00	327	33	42	2,6	21,93	21,43	21	1019,52	6,91	20,80	21,60	21,35	3,3	0	0
2001-06-24 19:30	310	33	42	1,8	21,83	21,13	21	1019,52	6,64	21,13	21,50	21,05	3,9	0	0
2001-06-24 20:00	271	33	45	1,4	21,83	21,03	21	1019,52	7,63	21,03	21,50	21,08	3,0	0	0
2001-06-24 20:30	279	33	48	0,0	21,73	20,73	21	1019,52	8,37	20,73	21,40	20,92	1,4	0	0
2001-06-24 21:00	279	33	52	1,2	21,63	20,43	21	1019,52	9,36	20,43	21,30	20,82	1,6	0	0
2001-06-24 21:30	279	33	54	0,0	21,63	19,33	21	1019,52	8,94	19,33	21,30	19,83	1,4	0	0
2001-06-24 22:00	279	33	61	0,0	21,53	18,13	21	1019,52	9,74	18,13	21,20	19,02	1,6	0	0
2001-06-24 22:30	330	33	57	1,6	21,53	17,93	21	1019,52	8,49	17,93	21,20	18,59	2,6	0	0

Datum	Vindriktning	Luftfukt inne	Luftfukt ute	Vindhastighet	Temp inne	Temp ute	Nederb. månad	Lufttryck	Daggpunkt	Kyleffekt	Vix inne	Vix ute	Vindby	Korr lufttryck	Nederb./dygn
	°	Rh%	Rh%	m/s	°C	°C	mm	Mbar	°C	°C	°C	°C	m/s		mm
2001-06-24 23:00	314	33	58	2,4	21,43	17,43	21	1019,52	8,30	16,57	21,10	18,15	3,0	0	0
2001-06-24 23:30	338	33	56	1,8	21,43	17,13	21	1019,52	7,47	17,13	21,10	17,73	3,3	0	0
2001-06-25 00:00	341	33	59	0,0	21,33	16,73	21	1020,52	7,91	16,73	21,00	17,50	2,2	0	0
2001-06-25 00:30	341	33	62	0,0	21,33	16,53	21	1020,52	8,49	16,53	21,00	17,47	1,2	0	0
2001-06-25 01:00	340	33	66	1,4	21,33	15,73	21	1019,52	8,70	15,73	21,00	16,92	2,2	0	0
2001-06-25 01:30	341	33	62	0,0	21,33	15,83	21	1020,52	7,83	15,83	21,00	16,77	2,6	0	0
2001-06-25 02:00	341	33	70	0,0	21,33	15,13	21	1020,52	9,05	15,13	21,00	16,57	0,0	0	0
2001-06-25 02:30	341	33	72	0,0	21,23	14,53	21	1020,52	8,91	14,53	20,90	16,10	0,0	0	0
2001-06-25 03:00	340	33	69	1,6	21,23	14,53	21	1020,52	8,25	14,53	20,90	15,90	2,0	0	0
2001-06-25 03:30	343	33	65	1,4	21,23	14,73	21	1019,52	7,52	14,73	20,90	15,85	2,2	0	0
2001-06-25 04:00	344	33	70	0,0	21,13	14,53	21	1020,52	8,47	14,53	20,80	15,97	1,8	0	0
2001-06-25 04:30	345	33	74	0,0	21,13	13,73	21	1020,52	8,56	13,73	20,80	15,43	1,4	0	0
2001-06-25 05:00	345	33	75	0,0	21,13	14,13	21	1020,52	9,16	14,13	20,80	15,90	0,0	0	0
2001-06-25 05:30	316	33	73	1,2	21,13	14,73	21	1020,52	9,31	14,73	20,80	16,37	1,8	0	0
2001-06-25 06:00	321	33	72	0,0	21,03	15,73	21	1020,52	10,06	15,73	20,70	17,30	2,6	0	0
2001-06-25 06:30	318	33	64	1,8	21,03	17,73	21	1020,52	10,11	17,73	20,70	18,80	2,4	0	0
2001-06-25 07:00	302	33	61	1,2	21,03	18,93	21	1020,52	10,49	18,93	20,70	19,82	2,2	0	0
2001-06-25 07:30	296	33	59	1,4	21,03	19,53	21	1020,52	10,52	19,53	20,70	20,30	2,4	0	0
2001-06-25 08:00	302	33	56	2,2	21,03	20,43	21	1020,52	10,53	20,43	20,70	21,04	3,0	0	0
2001-06-25 08:30	294	33	54	1,2	21,03	20,73	21	1020,52	10,23	20,73	20,70	21,23	2,8	0	0
2001-06-25 09:00	312	33	52	1,4	21,03	21,43	21	1020,52	10,28	21,43	20,70	21,83	3,1	0	0
2001-06-25 09:30	305	33	46	1,8	21,03	21,93	21	1020,52	8,79	21,93	20,70	22,03	3,1	0	0
2001-06-25 10:00	331	33	43	2,4	21,03	21,93	21	1020,52	7,72	21,32	20,70	21,89	4,3	0	0
2001-06-25 10:30	330	33	41	0,0	21,03	22,33	21	1020,52	7,33	22,33	20,70	22,20	4,9	0	0
2001-06-25 11:00	307	33	38	2,4	21,03	22,93	21	1020,52	6,66	22,38	20,70	22,68	3,9	0	0
2001-06-25 11:30	331	33	43	1,8	21,03	21,53	21	1019,52	7,36	21,53	20,70	21,49	4,1	0	0
2001-06-25 12:00	60	33	66	0,0	21,03	20,13	21	1019,52	12,87	20,13	20,70	21,32	3,7	0	0
2001-06-25 12:30	107	33	52	3,0	21,03	19,23	21	1020,52	8,26	17,96	20,70	19,62	3,3	0	0
2001-06-25 13:00	7	33	67	1,2	21,03	18,13	21	1020,52	11,21	18,13	20,70	19,38	3,3	0	0
2001-06-25 13:30	72	33	66	1,4	21,03	19,43	21	1020,52	12,21	19,43	20,70	20,62	3,1	0	0
2001-06-25 14:00	151	33	57	0,0	21,13	20,83	21	1019,52	11,18	20,83	20,80	21,49	2,6	0	0
2001-06-25 14:30	178	33	51	1,4	21,13	21,73	21	1019,52	10,24	21,73	20,80	22,07	2,4	0	0
2001-06-25 15:00	193	33	48	2,2	21,13	21,93	21	1019,52	9,46	21,93	20,80	22,13	2,4	0	0
2001-06-25 15:30	310	33	39	2,6	21,23	23,23	21	1019,52	7,34	22,70	20,90	23,02	3,3	0	0
2001-06-25 16:00	293	33	35	5,8	21,43	24,23	21	1019,52	6,50	21,78	21,10	23,86	6,0	0	0
2001-06-25 16:30	247	33	34	1,8	21,63	24,43	21	1019,52	6,21	24,43	21,30	24,02	6,0	0	0
2001-06-25 17:00	327	33	34	4,3	21,83	23,23	21	1018,52	5,17	21,24	21,50	22,82	6,4	0	0
2001-06-25 17:30	351	33	34	3,7	21,93	23,23	21	1018,52	5,17	21,60	21,60	22,82	6,2	0	0
2001-06-25 18:00	302	33	34	2,4	21,83	23,13	21	1018,52	5,08	22,59	21,50	22,72	6,8	0	0
2001-06-25 18:30	320	33	35	3,3	21,73	21,73	21	1018,52	4,32	20,27	21,40	21,36	7,1	0	0
2001-06-25 19:00	290	33	33	1,8	21,83	21,93	21	1018,52	3,57	21,93	21,50	21,48	6,0	0	0
2001-06-25 19:30	338	33	31	2,6	21,73	21,13	21	1019,52	1,91	20,48	21,40	20,61	5,6	0	0
2001-06-25 20:00	344	33	32	3,7	21,73	20,63	21	1019,52	1,97	18,57	21,40	20,14	6,2	0	0
2001-06-25 20:30	332	33	34	3,0	21,63	20,13	21	1019,52	2,47	18,95	21,30	19,72	6,6	0	0
2001-06-25 21:00	343	33	36	2,4	21,63	19,53	21	1019,52	2,83	18,79	21,30	19,20	6,0	0	0
2001-06-25 21:30	295	33	37	2,2	21,53	19,03	21	1019,52	2,81	19,03	21,20	18,73	4,7	0	0

Datum	Vindriktning	Luftfukt inne	Luftfukt ute	Vindhastighet	Temp inne	Temp ute	Nederb. månad	Lufttryck	Daggpunkt	Kyleffekt	Vix inne	Vix ute	Vindby	Korr lufttryck	Nederb./dygn
	°	Rh%	Rh%	m/s	°C	°C	mm	Mbar	°C	°C	°C	°C	m/s		mm
2001-06-25 22:00	310	33	40	2,2	21,53	17,53	21	1019,52	2,68	17,53	21,20	17,36	3,5	0	0
2001-06-25 22:30	309	33	44	1,6	21,43	16,73	21	1019,52	3,41	16,73	21,10	16,73	3,0	0	0
2001-06-25 23:00	308	33	47	1,6	21,33	15,63	21	1019,52	3,42	15,63	21,00	15,77	2,4	0	0
2001-06-25 23:30	304	33	50	1,4	21,33	14,73	21	1019,52	3,53	14,73	21,00	15,02	2,0	0	0
2001-06-26 00:00	310	33	56	1,2	21,23	13,53	21	1019,52	4,13	13,53	20,90	14,13	2,2	0	0
2001-06-26 00:30	325	33	58	0,0	21,23	12,62	21	1019,52	3,82	12,62	20,90	13,34	2,6	0	0
2001-06-26 01:00	325	33	62	1,6	21,23	12,02	21	1019,52	4,26	12,02	20,90	12,97	2,6	0	0
2001-06-26 01:30	334	33	65	1,2	21,13	11,32	21	1019,52	4,31	11,32	20,80	12,45	2,6	0	0
2001-06-26 02:00	299	33	66	1,8	21,13	10,82	21	1019,52	4,06	10,82	20,80	12,01	3,0	0	0
2001-06-26 02:30	343	33	68	1,2	21,03	10,42	21	1019,52	4,13	10,42	20,70	11,74	2,4	0	0
2001-06-26 03:00	326	33	67	0,0	21,03	10,12	21	1019,52	3,62	10,12	20,70	11,37	2,6	0	0
2001-06-26 03:30	310	33	67	1,4	21,03	9,62	21	1019,52	3,15	9,62	20,70	10,87	2,2	0	0
2001-06-26 04:00	308	33	71	1,6	20,93	9,32	21	1019,52	3,72	9,32	20,60	10,83	2,4	0	0
2001-06-26 04:30	318	33	72	1,6	20,93	9,42	21	1019,52	4,02	9,42	20,60	11,00	2,8	0	0
2001-06-26 05:00	324	33	72	2,0	20,83	10,12	21	1019,52	4,69	10,12	20,50	11,70	2,6	0	0
2001-06-26 05:30	305	33	73	1,6	20,83	10,12	21	1019,52	4,90	10,12	20,50	11,76	2,6	0	0
2001-06-26 06:00	283	33	68	1,8	20,73	11,92	21	1019,52	5,55	11,92	20,40	13,24	2,8	0	0
2001-06-26 06:30	279	33	63	1,6	20,73	13,53	21	1019,52	5,91	13,53	20,40	14,53	3,5	0	0
2001-06-26 07:00	293	33	65	2,4	20,73	13,83	21	1019,52	6,67	12,77	20,40	14,95	3,9	0	0
2001-06-26 07:30	321	33	61	3,0	20,73	14,53	21	1019,52	6,36	12,83	20,40	15,41	3,9	0	0
2001-06-26 08:00	319	33	60	2,4	20,63	15,23	21	1019,52	6,77	14,25	20,30	16,06	3,7	0	0
2001-06-26 08:30	311	33	61	2,8	20,63	15,53	21	1019,52	7,30	13,92	20,30	16,42	4,5	0	0
2001-06-26 09:00	315	33	59	2,8	20,63	15,93	21	1019,52	7,16	14,36	20,30	16,70	4,3	0	0
2001-06-26 09:30	313	33	57	3,3	20,63	16,63	21	1019,52	7,28	14,51	20,30	17,29	5,2	0	0
2001-06-26 10:00	335	33	57	2,2	20,63	17,03	21	1019,52	7,65	17,03	20,30	17,69	5,2	0	0
2001-06-26 10:30	300	33	54	1,8	20,63	17,53	21	1019,52	7,28	17,53	20,30	18,03	4,5	0	0
2001-06-26 11:00	298	33	55	3,1	20,63	18,23	21	1019,52	8,21	16,87	20,30	18,78	4,1	0	0
2001-06-26 11:30	302	33	52	2,8	20,63	18,63	21	1019,52	7,71	17,31	20,30	19,02	4,7	0	0
2001-06-26 12:00	246	33	53	2,2	20,63	19,13	21	1019,52	8,46	19,13	20,30	19,58	5,8	0	0
2001-06-26 12:30	266	33	52	2,0	20,73	19,53	21	1019,52	8,53	19,53	20,40	19,92	4,9	0	0
2001-06-26 13:00	279	33	53	2,6	20,73	19,63	21	1018,52	8,92	18,90	20,40	20,08	4,7	0	0
2001-06-26 13:30	281	33	51	2,8	20,73	20,13	21	1018,52	8,78	18,95	20,40	20,47	5,0	0	0
2001-06-26 14:00	308	33	48	2,8	20,83	20,53	21	1018,52	8,19	19,38	20,50	20,72	5,4	0	0
2001-06-26 14:30	327	33	48	3,1	20,83	20,93	21	1018,52	8,55	19,82	20,50	21,12	6,6	0	0
2001-06-26 15:00	309	33	47	2,2	20,93	20,83	21	1018,52	8,13	20,83	20,60	20,98	5,2	0	0
2001-06-26 15:30	268	33	48	3,7	21,03	21,03	21	1018,52	8,65	19,04	20,70	21,23	5,4	0	0
2001-06-26 16:00	255	33	46	2,4	21,23	21,33	21	1018,52	8,25	20,69	20,90	21,43	6,6	0	0
2001-06-26 16:30	317	33	45	2,6	21,53	21,63	21	1018,52	8,17	21,01	21,20	21,68	6,4	0	0
2001-06-26 17:00	281	33	46	3,0	21,73	21,53	21	1017,52	8,43	20,48	21,40	21,63	5,6	0	0
2001-06-26 17:30	296	33	47	2,8	21,83	21,43	21	1017,52	8,68	20,37	21,50	21,58	6,0	0	0
2001-06-26 18:00	314	33	47	3,5	21,73	21,23	21	1017,52	8,50	19,71	21,40	21,38	5,4	0	0
2001-06-26 18:30	316	33	48	3,9	21,63	20,83	21	1017,52	8,46	18,80	21,30	21,02	5,8	0	0
2001-06-26 19:00	333	33	49	3,0	21,73	20,33	21	1017,52	8,33	19,16	21,40	20,57	5,2	0	0
2001-06-26 19:30	304	33	51	2,6	21,73	20,13	21	1017,52	8,78	19,42	21,40	20,47	4,3	0	0
2001-06-26 20:00	317	33	52	4,3	21,63	19,63	21	1017,52	8,63	16,91	21,30	20,02	5,8	0	0
2001-06-26 20:30	316	33	54	2,0	21,63	19,43	21	1017,52	9,03	19,43	21,30	19,93	4,7	0	0

Datum	Vindriktning °	Luftfukt inne Rh%	Luftfukt ute Rh%	Vindhastighet m/s	Temp inne °C	Temp ute °C	Nederb. månad mm	Luftryck Mbar	Daggpunkt °C	Kyleffekt °C	Vix inne °C	Vix ute °C	Vindby m/s	Korr luftryck	Nederb./dygn mm
2001-06-26 21:00	296	33	54	2,6	21,53	19,03	21	1017,52	8,66	18,26	21,20	19,53	4,1	0	0
2001-06-26 21:30	301	33	60	2,4	21,53	17,33	21	1017,52	8,73	16,47	21,20	18,16	3,9	0	0
2001-06-26 22:00	319	33	64	3,0	21,43	16,23	21	1017,52	8,70	14,68	21,10	17,29	3,5	0	0
2001-06-26 22:30	321	33	72	2,0	21,33	14,23	21	1018,52	8,62	14,23	21,00	15,80	3,7	0	0
2001-06-26 23:00	294	33	76	0,0	21,33	13,33	21	1018,52	8,59	13,33	21,00	15,17	3,0	0	0
2001-06-26 23:30	302	33	76	1,4	21,23	13,02	21	1018,52	8,30	13,02	20,90	14,87	2,6	0	0
2001-06-27 00:00	302	33	77	0,0	21,13	12,12	21	1018,52	7,63	12,12	20,80	14,04	1,6	0	0
2001-06-27 00:30	302	33	81	1,4	21,13	11,32	21	1018,52	7,63	11,32	20,80	13,53	2,4	0	0
2001-06-27 01:00	300	33	83	1,4	21,03	10,62	21	1018,52	7,32	10,62	20,70	12,97	2,0	0	0
2001-06-27 01:30	300	33	85	1,2	21,03	10,02	21	1018,52	7,09	10,02	20,70	12,52	1,6	0	0
2001-06-27 02:00	320	33	87	0,0	20,93	9,32	21	1018,52	6,76	9,32	20,60	11,98	2,0	0	0
2001-06-27 02:30	320	33	89	0,0	20,93	8,32	21	1018,52	6,12	8,32	20,60	11,13	0,0	0	0
2001-06-27 03:00	345	33	95	0,0	20,93	7,92	21	1018,52	6,70	7,92	20,60	11,22	1,8	0	0
2001-06-27 03:30	341	33	94	0,0	20,83	8,02	21	1018,52	6,64	8,02	20,50	11,24	1,8	0	0
2001-06-27 04:00	341	33	97	1,4	20,83	7,32	21	1018,52	6,42	7,32	20,50	10,79	1,6	0	0
2001-06-27 04:30	341	33	96	1,4	20,83	7,52	21	1018,52	6,46	7,52	20,50	10,91	1,8	0	0
2001-06-27 05:00	341	33	93	0,0	20,73	8,52	21	1018,52	6,98	8,52	20,40	11,66	1,6	0	0
2001-06-27 05:30	341	33	88	1,4	20,73	9,02	21	1018,52	6,64	9,02	20,40	11,76	1,8	0	0
2001-06-27 06:00	320	33	85	2,0	20,73	10,12	21	1018,52	7,19	10,12	20,40	12,62	2,8	0	0
2001-06-27 06:30	300	33	82	1,2	20,63	11,22	21	1018,52	7,72	11,22	20,30	13,50	2,4	0	0
2001-06-27 07:00	298	33	76	0,0	20,63	12,42	21	1018,52	7,72	12,42	20,30	14,27	2,0	0	0
2001-06-27 07:30	301	33	72	1,2	20,63	13,63	21	1017,52	8,05	13,63	20,30	15,20	2,0	0	0
2001-06-27 08:00	146	33	71	0,0	20,63	14,53	21	1017,52	8,69	14,53	20,30	16,03	1,8	0	0
2001-06-27 08:30	146	33	67	1,2	20,63	15,23	21	1017,52	8,46	15,23	20,30	16,48	2,0	0	0
2001-06-27 09:00	272	33	61	0,0	20,63	16,23	21	1017,52	7,96	16,23	20,30	17,12	2,0	0	0
2001-06-27 09:30	179	33	58	1,6	20,63	17,03	21	1017,52	7,92	17,03	20,30	17,74	3,0	0	0
2001-06-27 10:00	299	33	51	1,6	20,63	17,43	21	1017,52	6,31	17,43	20,30	17,77	3,0	0	0
2001-06-27 10:30	86	33	49	0,0	20,63	17,93	21	1017,52	6,15	17,93	20,30	18,17	2,2	0	0
2001-06-27 11:00	74	33	45	1,2	20,63	18,83	21	1016,51	5,65	18,83	20,30	18,88	2,4	0	0
2001-06-27 11:30	137	33	43	1,2	20,63	19,83	21	1016,51	5,84	19,83	20,30	19,79	2,6	0	0
2001-06-27 12:00	283	33	42	0,0	20,73	20,43	21	1016,51	6,01	20,43	20,40	20,35	3,1	0	0
2001-06-27 12:30	138	33	41	2,6	20,73	21,53	21	1016,51	6,62	20,90	20,40	21,40	3,5	0	0
2001-06-27 13:00	187	33	39	0,0	20,73	21,93	21	1015,51	6,19	21,93	20,40	21,72	3,7	0	0
2001-06-27 13:30	150	33	40	2,0	20,83	22,63	21	1015,51	7,21	22,63	20,50	22,46	3,7	0	0
2001-06-27 14:00	315	33	38	1,2	20,83	23,03	21	1015,51	6,75	23,03	20,50	22,78	4,5	0	0
2001-06-27 14:30	150	33	37	1,6	20,93	22,93	21	1015,51	6,24	22,93	20,60	22,64	3,7	0	0
2001-06-27 15:00	155	33	36	1,6	20,93	23,73	21	1015,51	6,51	23,73	20,60	23,40	3,9	0	0
2001-06-27 15:30	202	33	38	3,3	21,03	24,53	21	1014,51	8,07	23,44	20,70	24,28	4,3	0	0
2001-06-27 16:00	195	33	38	2,4	21,13	24,23	21	1014,51	7,81	23,75	20,80	23,98	4,9	0	0
2001-06-27 16:30	177	33	45	2,6	21,33	22,73	21	1014,51	9,16	22,17	21,00	22,78	5,6	0	0
2001-06-27 17:00	113	34	45	0,0	21,43	22,83	21	1014,51	9,25	22,83	21,14	22,88	4,3	0	0
2001-06-27 17:30	194	34	43	2,2	21,43	23,23	21	1014,51	8,89	23,23	21,14	23,19	3,7	0	0
2001-06-27 18:00	152	34	38	2,2	21,33	24,23	21	1013,51	7,81	24,23	21,04	23,98	3,7	0	0
2001-06-27 18:30	145	34	41	2,4	21,33	23,03	21	1013,51	7,95	22,49	21,04	22,91	4,3	0	0
2001-06-27 19:00	146	34	44	2,0	21,33	22,53	21	1013,51	8,62	22,53	21,04	22,54	3,3	0	0
2001-06-27 19:30	157	34	47	3,3	21,33	21,53	21	1013,51	8,77	20,05	21,04	21,68	5,0	0	0

Datum	Vindriktning	Luftfukt inne	Luftfukt ute	Vindhastighet	Temp inne	Temp ute	Nederb. månad	Lufttryck	Daggpunkt	Kyleffekt	Vix inne	Vix ute	Vindby	Korr lufttryck	Nederb./dygn
	°	Rh%	Rh%	m/s	°C	°C	mm	Mbar	°C	°C	°C	°C	m/s		mm
2001-06-27 20:00	169	34	51	2,0	21,43	20,93	21	1013,51	9,51	20,93	21,14	21,27	5,0	0	0
2001-06-27 20:30	170	34	52	2,0	21,53	20,63	21	1013,51	9,54	20,63	21,24	21,02	3,3	0	0
2001-06-27 21:00	185	33	57	0,0	21,63	20,33	21	1013,51	10,72	20,33	21,30	20,99	2,0	0	0
2001-06-27 21:30	124	33	61	0,0	21,53	19,63	21	1013,51	11,14	19,63	21,20	20,52	1,4	0	0
2001-06-27 22:00	107	34	63	1,4	21,53	18,93	21	1013,51	11,00	18,93	21,24	19,94	2,2	0	0
2001-06-27 22:30	96	34	68	0,0	21,43	18,33	21	1013,51	11,64	18,33	21,14	19,64	1,6	0	0
2001-06-27 23:00	96	34	71	0,0	21,33	17,73	21	1013,51	11,75	17,73	21,04	19,24	1,4	0	0
2001-06-27 23:30	96	34	73	0,0	21,33	17,33	21	1013,51	11,81	17,33	21,04	18,97	0,0	0	0
2001-06-28 00:00	96	34	76	0,0	21,23	16,33	21	1013,51	11,48	16,33	20,94	18,17	0,0	0	0
2001-06-28 00:30	96	34	76	0,0	21,23	16,03	21	1013,51	11,19	16,03	20,94	17,87	0,0	0	0
2001-06-28 01:00	96	34	78	0,0	21,23	15,83	21	1013,51	11,41	15,83	20,94	17,81	0,0	0	0
2001-06-28 01:30	96	34	81	1,2	21,13	15,23	21	1013,51	11,42	15,23	20,84	17,43	1,8	0	0
2001-06-28 02:00	96	34	81	0,0	21,13	15,23	21	1013,51	11,42	15,23	20,84	17,43	1,6	0	0
2001-06-28 02:30	96	34	81	0,0	21,13	15,23	21	1013,51	11,42	15,23	20,84	17,43	0,0	0	0
2001-06-28 03:00	96	34	81	0,0	21,03	15,23	21	1013,51	11,42	15,23	20,74	17,43	0,0	0	0
2001-06-28 03:30	96	34	82	0,0	21,03	15,13	21	1012,51	11,51	15,13	20,74	17,40	1,8	0	0
2001-06-28 04:00	96	34	84	0,0	21,03	14,43	21	1012,51	11,21	14,43	20,74	16,85	0,0	0	0
2001-06-28 04:30	96	34	84	0,0	21,03	13,83	21	1012,51	10,62	13,83	20,74	16,25	1,2	0	0
2001-06-28 05:00	96	34	82	1,2	21,03	14,53	21	1012,51	10,93	14,53	20,74	16,80	1,4	0	0
2001-06-28 05:30	96	34	80	0,0	20,93	15,23	21	1012,51	11,22	15,23	20,64	17,36	1,8	0	0
2001-06-28 06:00	96	34	73	1,2	20,93	17,23	21	1012,51	11,71	17,23	20,64	18,87	1,6	0	0
2001-06-28 06:30	144	34	69	2,2	20,93	18,63	21	1012,51	12,15	18,63	20,64	20,01	3,0	0	0
2001-06-28 07:00	147	34	65	1,8	20,93	19,53	21	1012,51	12,06	19,53	20,64	20,66	2,8	0	0
2001-06-28 07:30	173	34	63	1,8	20,93	19,93	21	1012,51	11,94	19,93	20,64	20,94	3,0	0	0
2001-06-28 08:00	163	34	63	2,2	20,93	20,33	21	1011,51	12,31	20,33	20,64	21,34	2,8	0	0
2001-06-28 08:30	155	34	63	1,4	21,03	20,63	21	1012,51	12,60	20,63	20,74	21,64	3,7	0	0
2001-06-28 09:00	137	34	59	3,1	21,03	21,33	21	1011,51	12,20	20,26	20,74	22,10	3,7	0	0
2001-06-28 09:30	178	34	51	3,5	21,03	21,93	21	1011,51	10,43	20,50	20,74	22,27	5,2	0	0
2001-06-28 10:00	130	34	48	3,3	21,03	22,13	21	1011,51	9,65	20,73	20,74	22,33	5,0	0	0
2001-06-28 10:30	143	34	44	4,3	21,03	22,63	21	1011,51	8,71	20,52	20,74	22,64	6,0	0	0
2001-06-28 11:00	207	34	43	2,8	21,13	23,33	21	1011,51	8,98	22,44	20,84	23,29	7,3	0	0
2001-06-28 11:30	196	34	45	2,2	21,13	23,23	21	1011,51	9,61	23,23	20,84	23,28	6,4	0	0
2001-06-28 12:00	127	34	44	4,3	21,13	23,73	21	1011,51	9,70	21,84	20,84	23,74	7,1	0	0
2001-06-28 12:30	190	34	42	1,6	21,23	24,03	21	1011,51	9,23	24,03	20,94	23,95	6,9	0	0
2001-06-28 13:00	169	34	41	5,6	21,23	24,43	21	1011,51	9,20	22,04	20,94	24,31	7,3	0	0
2001-06-28 13:30	179	34	39	5,6	21,33	25,13	21	1011,51	9,02	22,93	21,04	24,92	7,3	0	0
2001-06-28 14:00	151	34	35	2,8	21,43	24,63	21	1011,51	6,85	23,86	21,14	24,26	7,3	0	0
2001-06-28 14:30	146	34	36	5,0	21,43	25,13	21	1010,51	7,73	23,09	21,14	24,80	8,7	0	0
2001-06-28 15:00	201	34	35	1,2	21,53	25,84	21	1010,51	7,89	25,84	21,24	25,46	6,4	0	0
2001-06-28 15:30	181	34	33	2,6	21,63	26,04	21	1010,51	7,12	25,65	21,34	25,58	6,6	0	0
2001-06-28 16:00	172	34	32	4,3	21,63	24,83	21	1010,51	5,59	23,17	21,34	24,35	6,8	0	0
2001-06-28 16:30	186	34	34	5,2	21,63	24,43	21	1010,51	6,21	22,21	21,34	24,02	6,9	0	0
2001-06-28 17:00	193	34	31	4,5	21,63	24,63	21	1010,51	4,92	22,63	21,34	24,11	7,1	0	0
2001-06-28 17:30	202	34	32	2,6	21,73	26,34	21	1010,51	6,88	25,97	21,44	25,85	6,0	0	0
2001-06-28 18:00	168	34	32	3,7	21,73	26,04	21	1010,51	6,63	24,87	21,44	25,55	6,4	0	0
2001-06-28 18:30	198	34	31	1,6	21,73	25,63	21	1010,51	5,77	25,63	21,44	25,11	5,6	0	0

Datum	Vindriktning °	Luftfukt inne Rh%	Luftfukt ute Rh%	Vindhastighet m/s	Temp inne °C	Temp ute °C	Nederb. månad mm	Luftryck Mbar	Daggpunkt °C	Kyleffekt °C	Vix inne °C	Vix ute °C	Vindby m/s	Korr luftryck	Nederb./dygn mm
2001-06-28 19:00	248	34	33	2,8	21,83	24,83	21	1010,51	6,08	24,08	21,54	24,38	6,6	0	0
2001-06-28 19:30	185	34	33	2,0	21,93	24,53	21	1010,51	5,82	24,53	21,64	24,08	5,8	0	0
2001-06-28 20:00	283	33	34	3,3	21,83	23,43	21	1010,51	5,34	22,19	21,50	23,02	4,3	0	0
2001-06-28 20:30	139	33	36	1,8	21,73	22,13	21	1010,51	5,11	22,13	21,40	21,80	4,1	0	0
2001-06-28 21:00	281	33	38	0,0	21,73	21,83	21	1010,51	5,69	21,83	21,40	21,58	4,3	0	0
2001-06-28 21:30	196	33	40	0,0	21,63	21,33	21	1010,51	6,05	21,33	21,30	21,16	2,8	0	0
2001-06-28 22:00	163	33	43	1,6	21,63	20,63	21	1010,51	6,56	20,63	21,30	20,59	2,2	0	0
2001-06-28 22:30	294	33	50	3,0	21,53	19,53	21	1010,51	7,92	18,29	21,20	19,82	5,6	0	0
2001-06-28 23:00	188	34	54	0,0	21,53	18,73	21	1011,51	8,39	18,73	21,24	19,23	5,6	0	0
2001-06-28 23:30	139	34	66	1,6	21,53	17,63	21	1011,51	10,50	17,63	21,24	18,82	4,7	0	0
2001-06-29 00:00	114	34	73	2,0	21,43	16,33	21	1010,51	10,85	16,33	21,14	17,97	3,1	0	0
2001-06-29 00:30	139	34	74	2,4	21,43	15,43	21	1010,51	10,20	14,46	21,14	17,14	3,9	0	0
2001-06-29 01:00	151	34	76	2,2	21,43	15,03	21	1010,51	10,23	15,03	21,14	16,87	4,1	0	0
2001-06-29 01:30	165	34	77	2,8	21,43	14,73	21	1010,51	10,14	13,05	21,14	16,64	4,7	0	0
2001-06-29 02:00	174	34	78	2,2	21,33	14,53	21	1010,51	10,15	14,53	21,04	16,51	4,7	0	0
2001-06-29 02:30	153	34	80	2,0	21,33	14,23	21	1009,51	10,25	14,23	21,04	16,36	3,9	0	0
2001-06-29 03:00	171	34	82	1,4	21,33	13,73	21	1010,51	10,15	13,73	21,04	16,00	3,1	0	0
2001-06-29 03:30	197	34	84	0,0	21,33	13,53	21	1009,51	10,33	13,53	21,04	15,95	3,1	0	0
2001-06-29 04:00	161	34	84	0,0	21,23	13,53	21	1009,51	10,33	13,53	20,94	15,95	2,4	0	0
2001-06-29 04:30	146	34	85	0,0	21,23	13,33	21	1009,51	10,32	13,33	20,94	15,83	1,8	0	0
2001-06-29 05:00	144	34	85	1,4	21,23	13,83	21	1009,51	10,81	13,83	20,94	16,33	2,6	0	0
2001-06-29 05:30	189	34	83	0,0	21,23	14,43	21	1010,51	11,02	14,43	20,94	16,78	2,4	0	0
2001-06-29 06:00	192	34	77	1,8	21,23	16,13	21	1009,51	11,49	16,13	20,94	18,04	2,8	0	0
2001-06-29 06:30	169	34	74	1,8	21,13	17,03	21	1009,51	11,73	17,03	20,84	18,74	2,6	0	0
2001-06-29 07:00	198	34	72	0,0	21,13	17,83	21	1009,51	12,07	17,83	20,84	19,40	2,6	0	0
2001-06-29 07:30	185	34	71	0,0	21,13	17,83	21	1009,51	11,85	17,83	20,84	19,34	2,6	0	0
2001-06-29 08:00	179	34	70	0,0	21,13	18,23	21	1009,51	12,00	18,23	20,84	19,67	2,6	0	0
2001-06-29 08:30	290	34	66	1,4	21,23	19,63	21	1009,51	12,40	19,63	20,94	20,82	3,1	0	0
2001-06-29 09:00	193	34	64	0,0	21,23	19,63	21	1009,51	11,91	19,63	20,94	20,70	3,1	0	0
2001-06-29 09:30	221	34	65	1,2	21,23	19,53	21	1009,51	12,06	19,53	20,94	20,66	3,0	0	0
2001-06-29 10:00	277	34	63	1,2	21,23	19,83	21	1009,51	11,84	19,83	20,94	20,84	3,0	0	0
2001-06-29 10:30	186	34	63	2,0	21,23	19,93	21	1009,51	11,94	19,93	20,94	20,94	3,1	0	0
2001-06-29 11:00	189	34	62	1,6	21,23	19,73	21	1009,51	11,49	19,73	20,94	20,68	4,9	0	0
2001-06-29 11:30	132	34	55	2,6	21,23	20,93	21	1009,51	10,71	20,27	20,94	21,48	4,3	0	0
2001-06-29 12:00	175	34	52	2,0	21,23	21,53	21	1009,51	10,37	21,53	20,94	21,93	4,7	0	0
2001-06-29 12:30	147	34	49	5,0	21,33	22,83	21	1008,51	10,61	20,20	21,04	23,08	5,4	0	0
2001-06-29 13:00	292	34	53	3,1	21,33	20,83	21	1008,51	10,03	19,71	21,04	21,28	6,0	0	0
2001-06-29 13:30	341	34	76	3,0	21,33	16,33	21	1009,51	11,48	14,79	21,04	18,17	5,4	0	0
2001-06-29 14:00	292	34	64	2,6	21,33	19,43	21	1009,51	11,72	18,69	21,04	20,50	3,3	0	0
2001-06-29 14:30	306	34	68	1,8	21,33	19,13	21	1009,51	12,40	19,13	21,04	20,44	4,7	0	0
2001-06-29 15:00	320	34	70	2,2	21,33	17,83	21	1010,51	11,62	17,83	21,04	19,27	4,5	0	0
2001-06-29 15:30	316	34	81	0,0	21,23	15,83	22	1010,51	12,00	15,83	20,94	18,03	3,9	1	1
2001-06-29 16:00	317	34	89	0,0	21,23	15,03	23	1010,51	12,70	15,03	20,94	17,84	1,6	2	2
2001-06-29 16:30	298	34	89	0,0	21,33	17,23	23	1010,51	14,87	17,23	21,04	20,04	2,2	1	2
2001-06-29 17:00	277	35	82	0,0	21,53	17,43	23	1010,51	13,75	17,43	21,28	19,71	2,4	0	2
2001-06-29 17:30	314	34	84	1,2	21,53	18,43	23	1010,51	15,11	18,43	21,24	20,86	2,2	0	2

Datum	Vindriktning °	Luftfukt inne Rh%	Luftfukt ute Rh%	Vindhastighet m/s	Temp inne °C	Temp ute °C	Nederb. månad mm	Luftryck Mbar	Daggpunkt °C	Kyleffekt °C	Vix inne °C	Vix ute °C	Vindby m/s	Korr luftryck	Nederb./dygn mm
2001-06-29 18:00	302	35	68	4,3	21,53	17,63	23	1010,51	10,97	14,50	21,28	18,94	5,4	0	2
2001-06-29 18:30	302	35	65	5,2	21,53	18,43	23	1010,51	11,02	14,66	21,28	19,56	7,9	0	2
2001-06-29 19:00	274	35	70	3,0	21,53	17,03	23	1011,51	10,86	15,56	21,28	18,47	8,5	0	2
2001-06-29 19:30	305	34	70	2,8	21,53	16,43	23	1011,51	10,29	14,90	21,24	17,87	6,9	0	2
2001-06-29 20:00	307	35	70	1,8	21,43	16,63	23	1011,51	10,48	16,63	21,18	18,07	4,1	0	2
2001-06-29 20:30	308	35	69	3,0	21,43	16,53	23	1011,51	10,16	15,01	21,18	17,91	4,7	0	2
2001-06-29 21:00	296	35	71	2,4	21,33	16,43	23	1012,51	10,51	15,52	21,08	17,94	4,3	0	2
2001-06-29 21:30	261	35	67	3,7	21,33	15,83	23	1012,51	9,03	12,97	21,08	17,08	4,9	0	2
2001-06-29 22:00	303	35	68	2,4	21,33	15,23	23	1012,51	8,69	14,25	21,08	16,54	5,0	0	2
2001-06-29 22:30	317	35	71	2,4	21,23	14,63	23	1013,51	8,79	13,62	20,98	16,13	3,9	0	2
2001-06-29 23:00	268	35	77	1,2	21,23	13,43	23	1013,51	8,89	13,43	20,98	15,34	3,0	0	2
2001-06-29 23:30	247	35	82	1,2	21,13	12,22	23	1013,51	8,69	12,22	20,88	14,50	2,4	0	2
2001-06-30 00:00	313	35	81	1,6	21,13	12,02	23	1013,51	8,31	12,02	20,88	14,23	2,2	0	0
2001-06-30 00:30	303	35	83	1,4	21,03	11,72	23	1013,51	8,39	11,72	20,78	14,08	3,3	0	0
2001-06-30 01:00	303	35	91	0,0	21,03	10,32	23	1013,51	8,42	10,32	20,78	13,30	1,4	0	0
2001-06-30 01:30	303	35	87	0,0	20,93	10,42	23	1013,51	7,84	10,42	20,68	13,08	1,6	0	0
2001-06-30 02:00	303	35	91	0,0	20,93	9,12	23	1013,51	7,24	9,12	20,68	12,09	1,4	0	0
2001-06-30 02:30	303	34	95	0,0	20,93	8,72	23	1013,51	7,50	8,72	20,64	12,02	1,4	0	0
2001-06-30 03:00	303	34	96	0,0	20,93	8,92	23	1013,51	7,85	8,92	20,64	12,31	0,0	0	0
2001-06-30 03:30	303	34	96	0,0	20,83	9,32	23	1013,51	8,25	9,32	20,54	12,71	0,0	0	0
2001-06-30 04:00	303	34	95	0,0	20,83	9,22	23	1013,51	7,99	9,22	20,54	12,52	1,4	0	0
2001-06-30 04:30	303	34	95	0,0	20,83	9,42	23	1013,51	8,19	9,42	20,54	12,72	0,0	0	0
2001-06-30 05:00	303	34	96	0,0	20,83	10,22	23	1013,51	9,14	10,22	20,54	13,61	0,0	0	0
2001-06-30 05:30	303	34	94	0,0	20,83	10,82	23	1013,51	9,41	10,82	20,54	14,04	0,0	0	0
2001-06-30 06:00	303	34	93	1,2	20,73	10,72	23	1013,51	9,15	10,72	20,44	13,86	2,0	0	0
2001-06-30 06:30	129	34	87	0,0	20,73	12,02	23	1013,51	9,41	12,02	20,44	14,68	2,2	0	0
2001-06-30 07:00	125	34	86	1,2	20,73	13,23	23	1012,51	10,94	13,23	20,44	16,04	2,0	0	0
2001-06-30 07:30	113	34	77	2,0	20,73	14,43	23	1012,51	10,45	14,43	20,44	16,56	3,0	0	0
2001-06-30 08:00	136	34	75	2,4	20,73	15,13	23	1012,51	10,73	14,15	20,44	17,11	4,1	0	0
2001-06-30 08:30	147	34	76	4,1	20,73	15,43	23	1012,51	11,22	11,85	20,44	17,48	4,1	0	0
2001-06-30 09:00	154	34	76	2,6	20,73	15,93	23	1012,51	11,70	14,99	20,44	17,99	4,9	0	0
2001-06-30 09:30	195	35	73	2,8	20,73	16,73	23	1012,51	11,87	15,23	20,48	18,57	5,8	0	0
2001-06-30 10:00	161	35	71	1,4	20,73	18,23	23	1012,51	12,89	18,23	20,48	19,94	4,3	0	0
2001-06-30 10:30	180	35	68	0,0	20,83	18,93	23	1012,51	12,90	18,93	20,58	20,44	3,9	0	0
2001-06-30 11:00	96	35	67	1,8	20,83	19,33	23	1012,51	13,05	19,33	20,58	20,77	3,9	0	0
2001-06-30 11:30	99	35	65	1,4	20,83	19,43	23	1012,51	12,68	19,43	20,58	20,74	3,1	0	0
2001-06-30 12:00	166	35	62	2,0	20,83	20,03	23	1011,51	12,53	20,03	20,58	21,16	3,9	0	0
2001-06-30 12:30	311	35	57	2,4	20,83	20,93	23	1011,51	12,10	20,27	20,58	21,76	4,8	0	0
2001-06-30 13:00	127	35	59	2,0	20,93	21,03	23	1011,51	12,71	21,03	20,68	21,98	5,2	0	0
2001-06-30 13:30	172	35	56	1,8	21,03	21,33	23	1011,51	12,20	21,33	20,78	22,10	5,0	0	0
2001-06-30 14:00	139	35	51	3,0	21,23	22,93	23	1010,51	12,26	22,00	20,98	23,43	4,7	0	0
2001-06-30 14:30	201	35	53	2,6	21,33	21,63	23	1010,51	11,64	21,01	21,08	22,24	5,8	0	0
2001-06-30 15:00	294	35	84	1,6	21,43	16,73	23	1010,51	14,01	16,73	21,18	19,38	1,6	5	0
2001-06-30 15:30	333	35	89	0,0	21,43	17,53	23	1010,51	15,16	17,53	21,18	20,34	2,4	0	0
2001-06-30 16:00	154	35	73	2,0	21,53	19,63	23	1010,51	14,01	19,63	21,28	21,27	5,6	0	0
2001-06-30 16:30	197	35	68	3,0	21,53	19,83	23	1010,51	13,06	18,62	21,28	21,14	4,9	0	0

Datum	Vindriktning °	Luftfukt inne Rh%	Luftfukt ute Rh%	Vindhastighet m/s	Temp inne °C	Temp ute °C	Nederb. månad mm	Lufttryck Mbar	Daggpunkt °C	Kyleffekt °C	Vix inne °C	Vix ute °C	Vindby m/s	Korr lufttryck	Nederb./dygn mm
2001-06-30 17:00	210	35	63	2,6	21,63	20,03	23	1010,51	12,03	19,32	21,38	21,04	5,8		0
2001-06-30 17:30	172	35	62	3,7	21,63	20,43	23	1010,51	12,15	18,34	21,38	21,38	5,6		0
2001-06-30 18:00	188	35	58	5,8	21,83	21,13	23	1010,51	11,74	17,82	21,58	21,85	7,5		0
2001-06-30 18:30	200	35	59	2,2	21,83	20,03	23	1009,51	10,99	20,03	21,58	20,80	6,0		0
2001-06-30 19:00	200	35	74	1,2	21,83	19,23	23	1010,51	13,85	19,23	21,58	20,94	4,7		2
2001-06-30 19:30	298	35	66	2,4	21,93	20,13	23	1009,51	12,87	19,42	21,68	21,32	3,7		2
2001-06-30 20:00	320	35	69	0,0	22,03	19,93	23	1009,51	13,39	19,93	21,78	21,31	3,5		0
2001-06-30 20:30	303	35	69	1,2	22,13	19,63	23	1009,51	13,11	19,63	21,88	21,01	2,4		0
2001-06-30 21:00	303	36	71	0,0	22,23	19,13	23	1009,51	13,09	19,13	22,02	20,64	1,6		0
2001-06-30 21:30	303	35	75	0,0	22,23	18,23	23	1010,51	13,10	18,23	21,98	20,01	0,0		0
2001-06-30 22:00	303	35	84	1,6	22,13	17,33	23	1010,51	14,04	17,33	21,88	19,75	1,8		0
2001-06-30 22:30	329	35	86	1,2	22,13	16,03	23	1010,51	13,14	16,03	21,88	18,61	2,8		0
2001-06-30 23:00	329	35	89	0,0	22,43	15,23	23	1010,51	12,90	15,23	22,18	18,04	1,8		0
2001-06-30 23:30	329	35	94	0,0	22,53	14,53	23	1010,51	13,08	14,53	22,28	17,74	0,0		0
2001-07-01 00:00	329	35	92	1,8	22,53	14,73	23	1011,51	12,93	14,73	22,28	17,78	1,8		1
Medelvärde Månad	245	31	68	2,2	20,45	12,06		1010,49	4,98	10,83	20,05	13,48	4,4		0,0
Min	0	27	31	0,0	18,93	0,51		993,50	-3,28	-4,91	18,48	3,33	0,0		0,0
Max	356	36	100	8,3	22,53	26,34	23,0	1021,52	15,16	25,97	22,28	25,85	11,5		