

### Medeltemperaturer / Max / Min

● Vindkyl medel °C  
 ● Dygns medel °C  
 ▲ Temp Max  
 ● Temp Min  
 — Temperatur

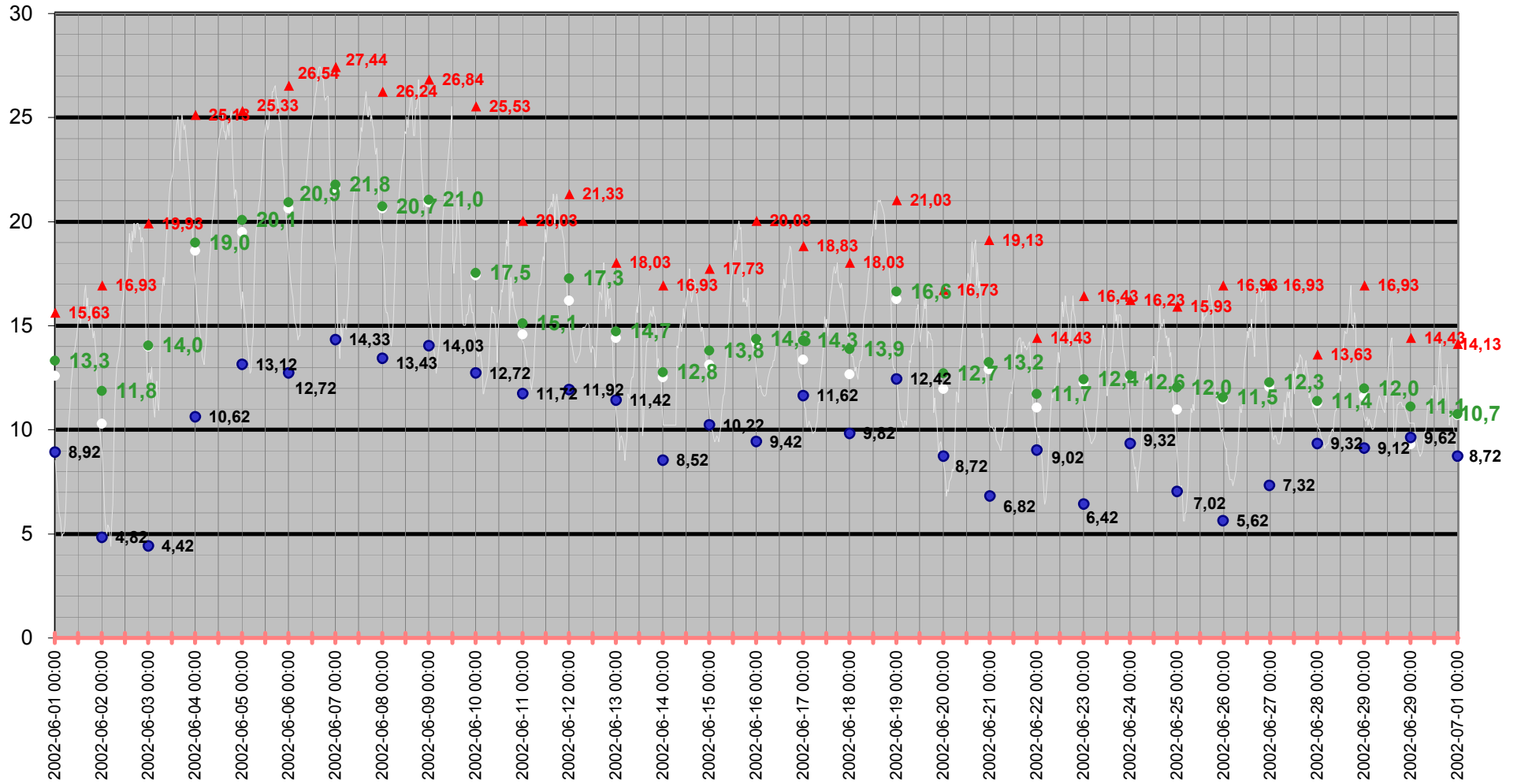

# Medeltemperatur

□ Vindkyl medel °C   ● Dygns medel °C   — Temperatur °C   — Kyleffekt °C

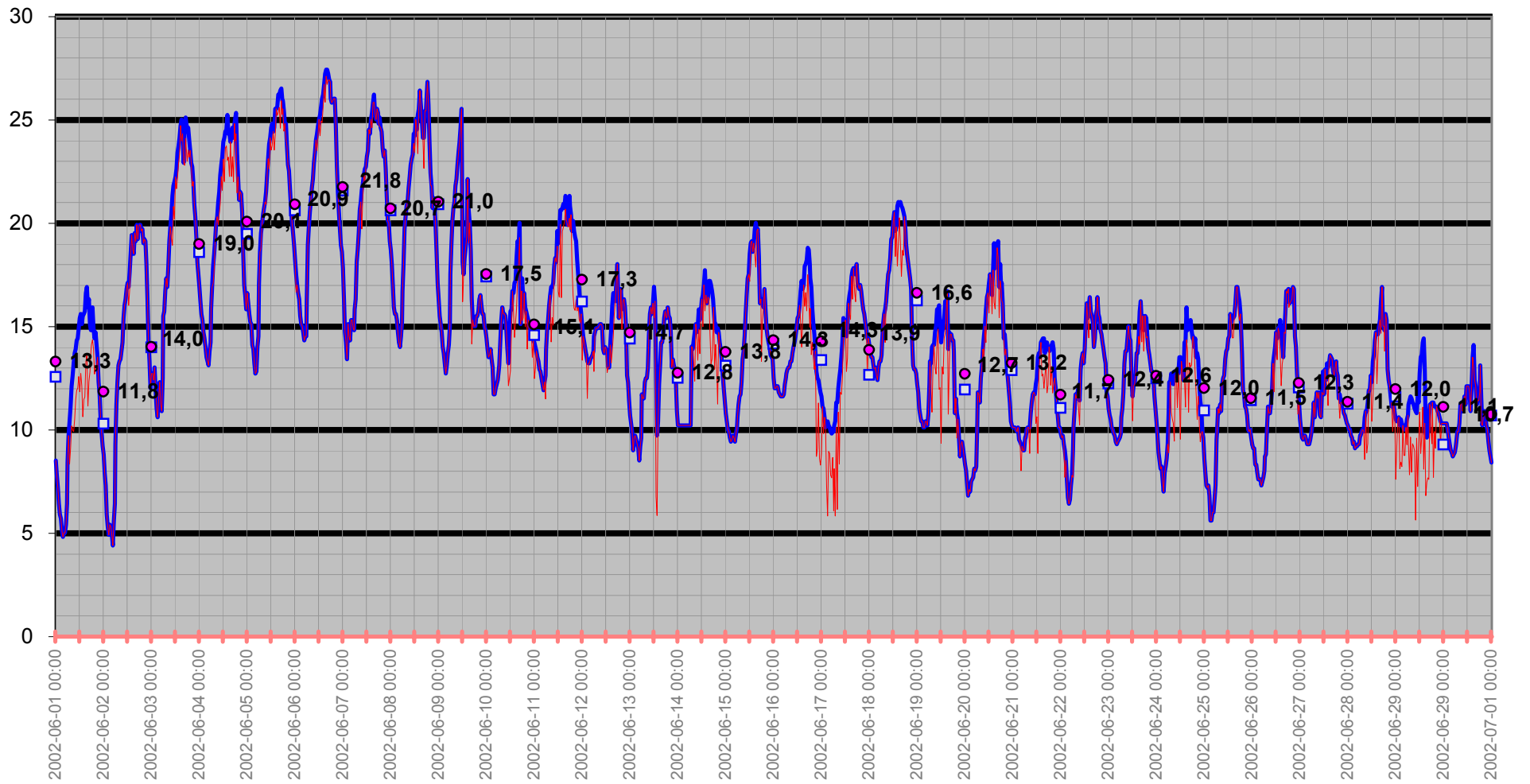

# Temperatur/Vindby

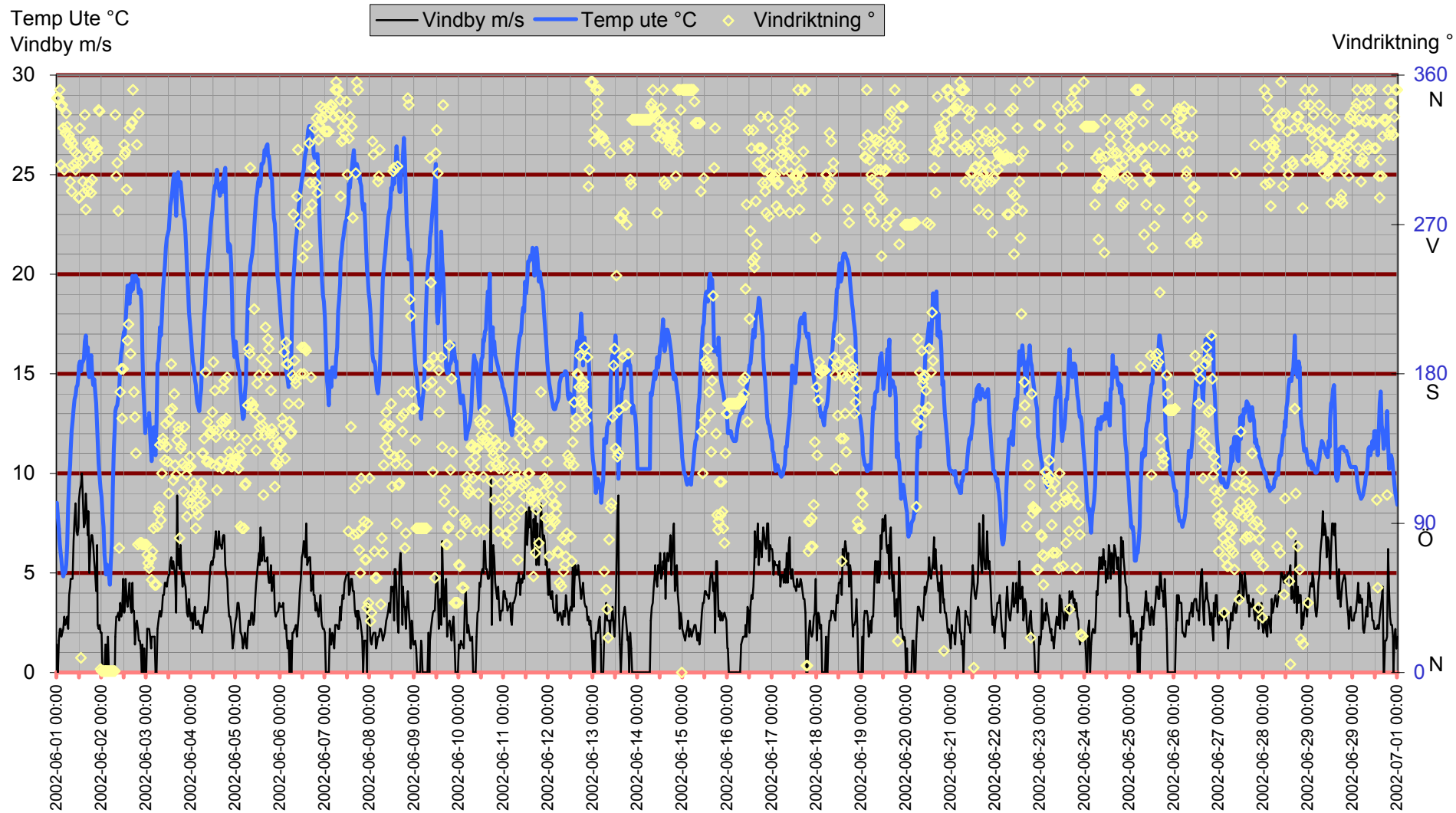

# Inne

Temp inne °C

Vindby m/s

Temp ute °C

Luffukt inne Rh%

Rh % inne

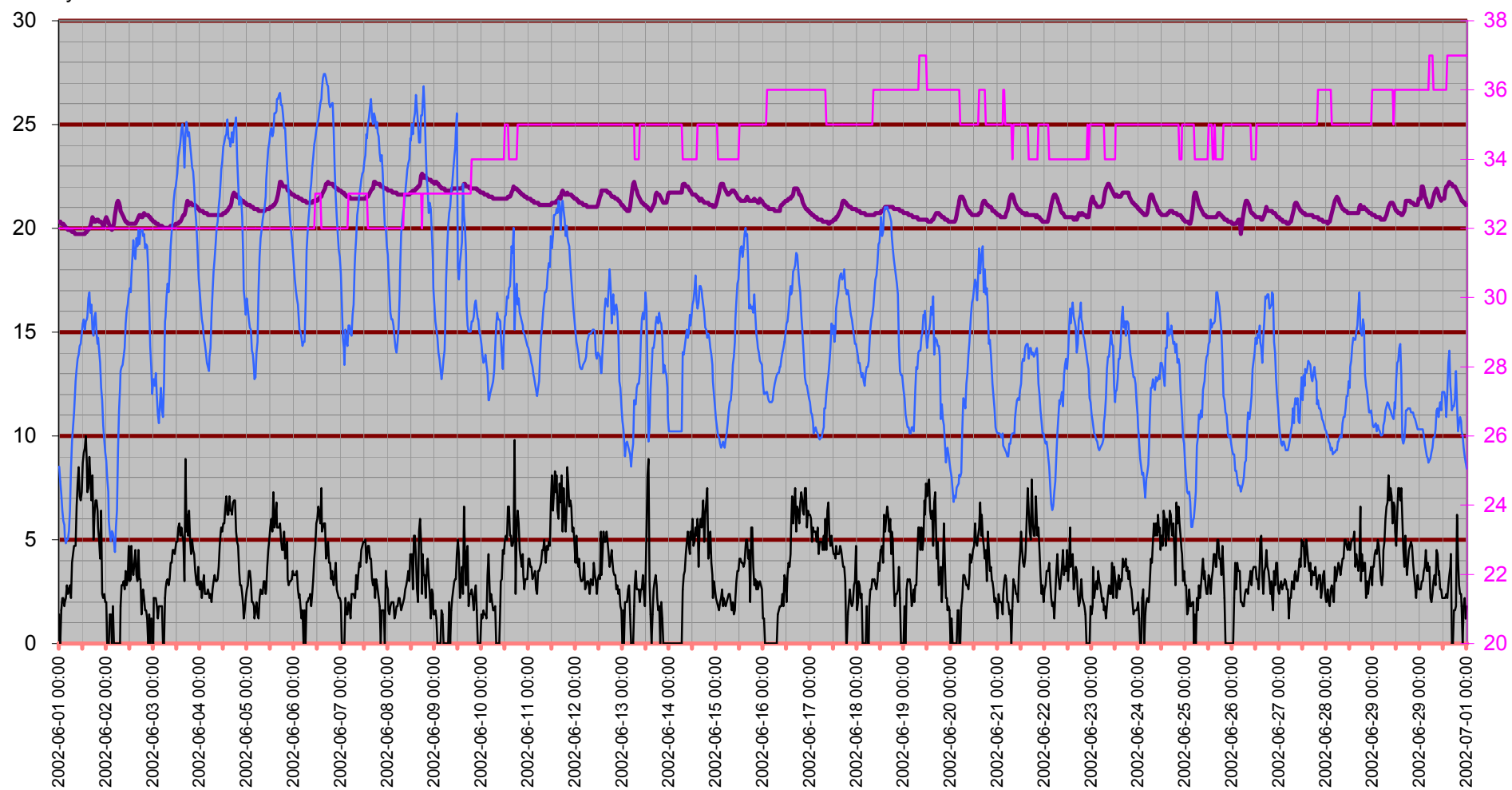

# Temperatur inne

Temp inne °C

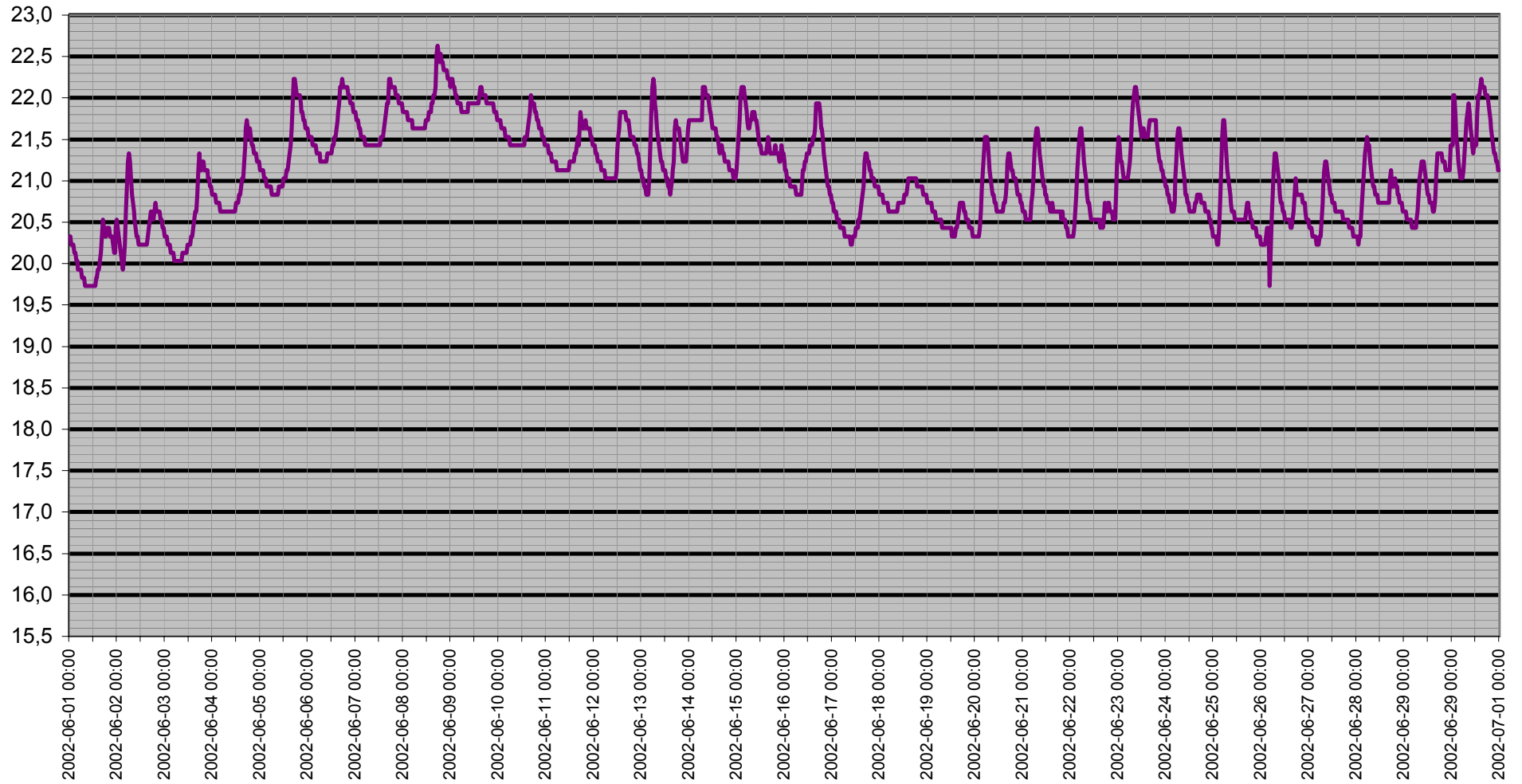

# Dagpunkt/Temperatur

Vindhastighet m/s   Daggpunkt °C   Temp ute °C   Luftfukt ute Rh%

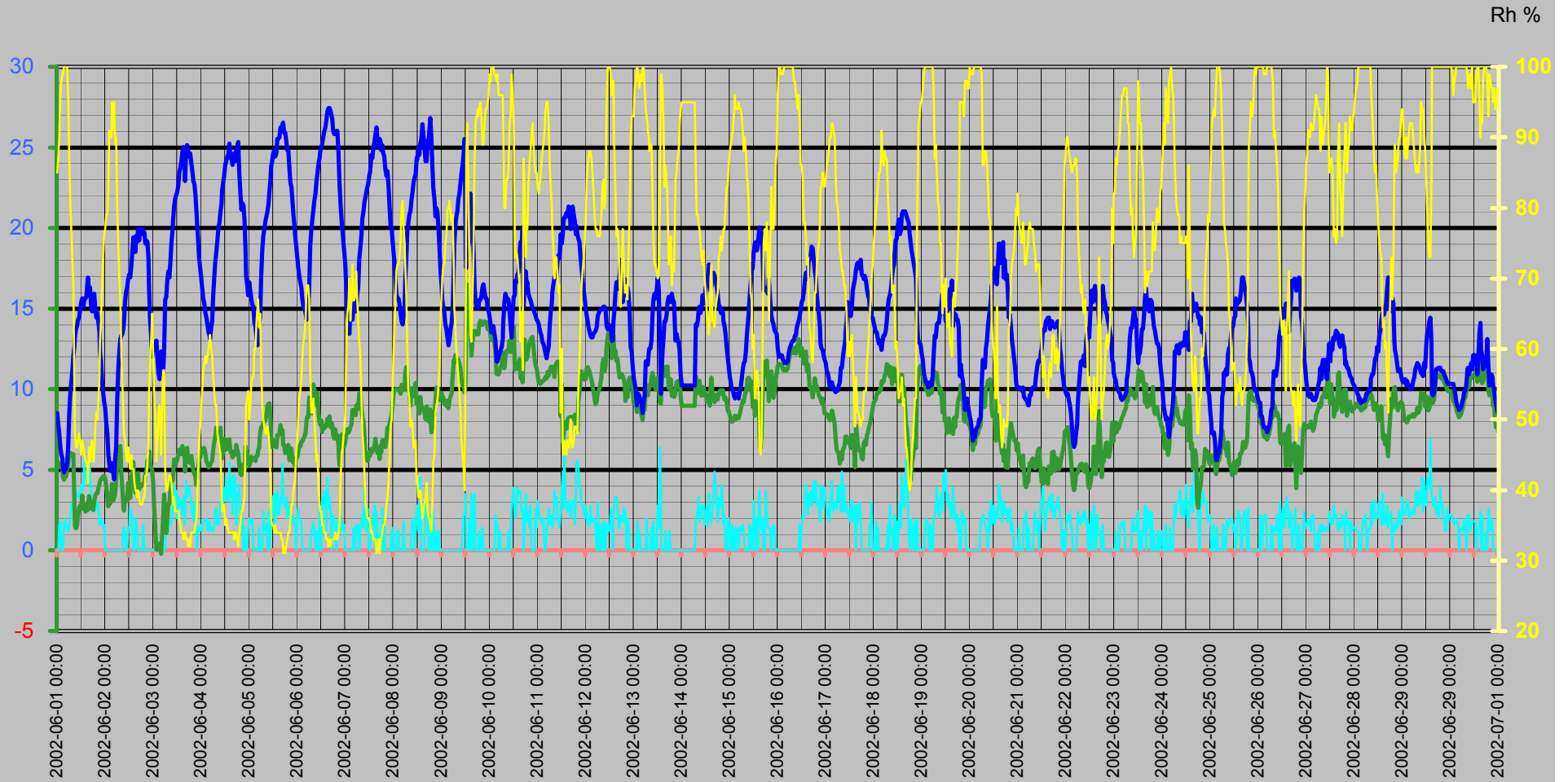

# Vinddata

Vindhastighet m/s  
Vindby m/s

— Vindhastighet m/s — Vindby m/s ◆ Vindriktning ° — Luffukt ute Rh%

Vindriktning °  
Rh %

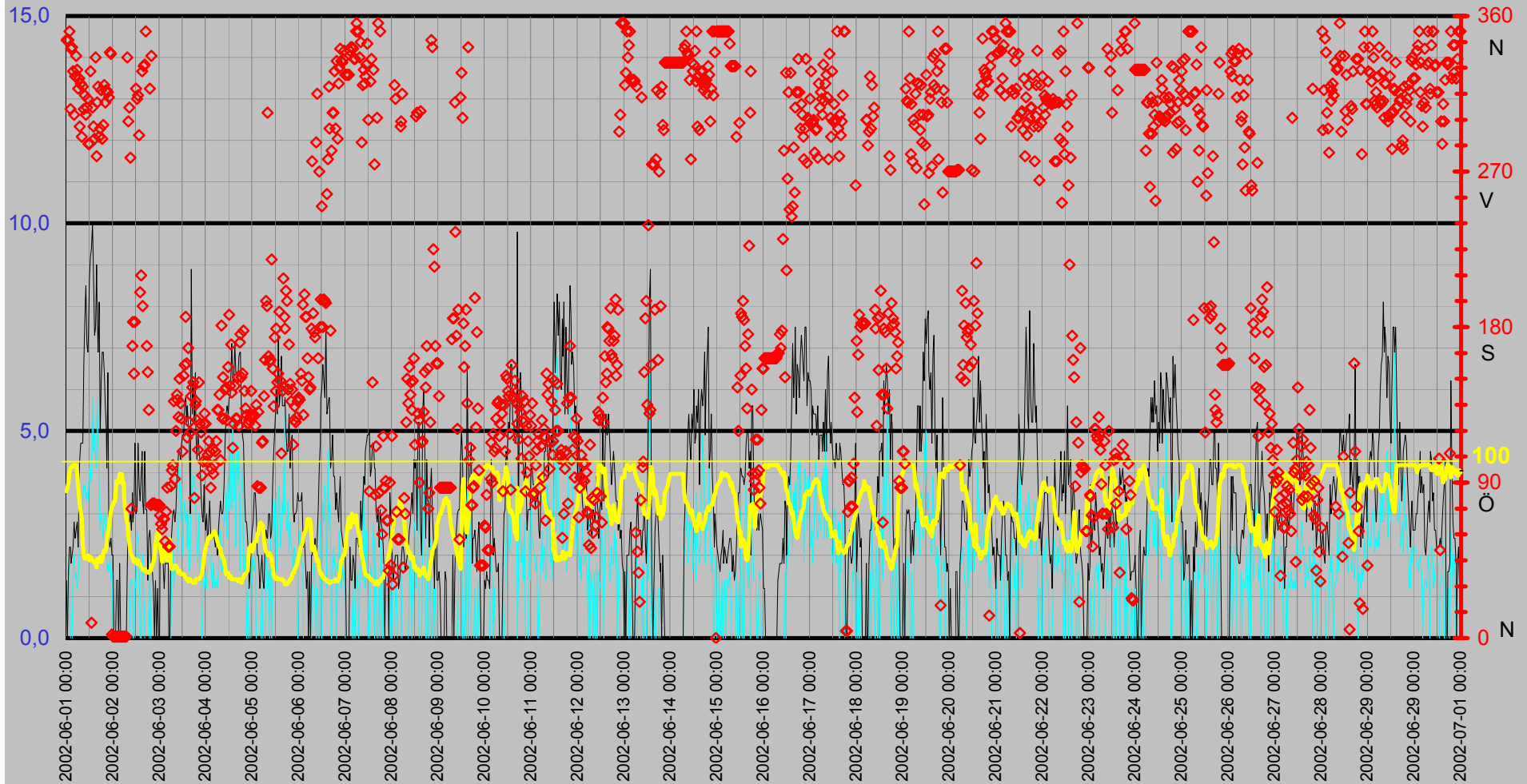

# Luffukt Kyleffekt Temp Vind Medeltemperatur

Temp °C  
Vind m/s

● Dygns medel °C    Vindhastighet m/s    Kyleffekt °C    Temp ute °C    Luffukt ute Rh%

Rh %

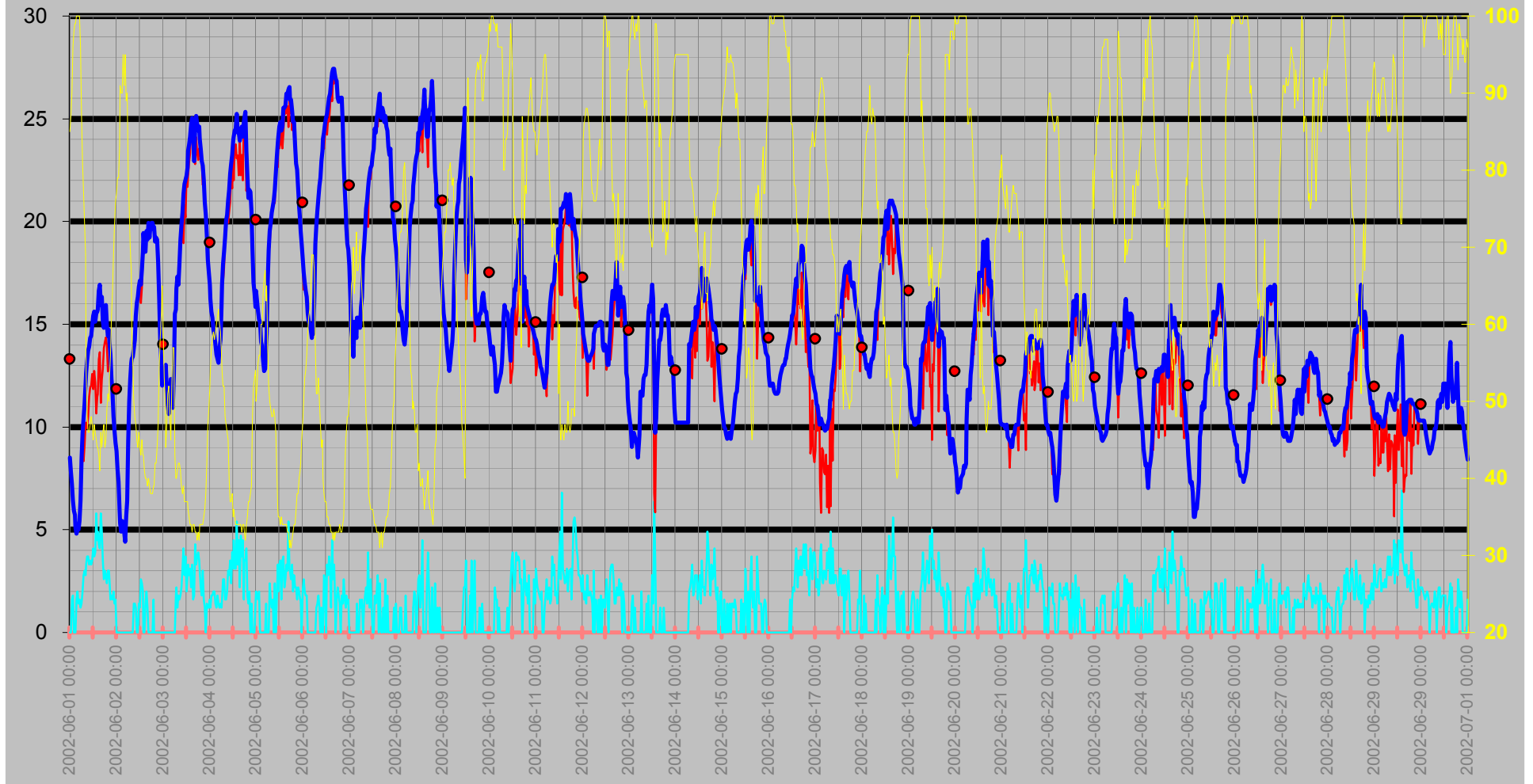



# Nederbörd

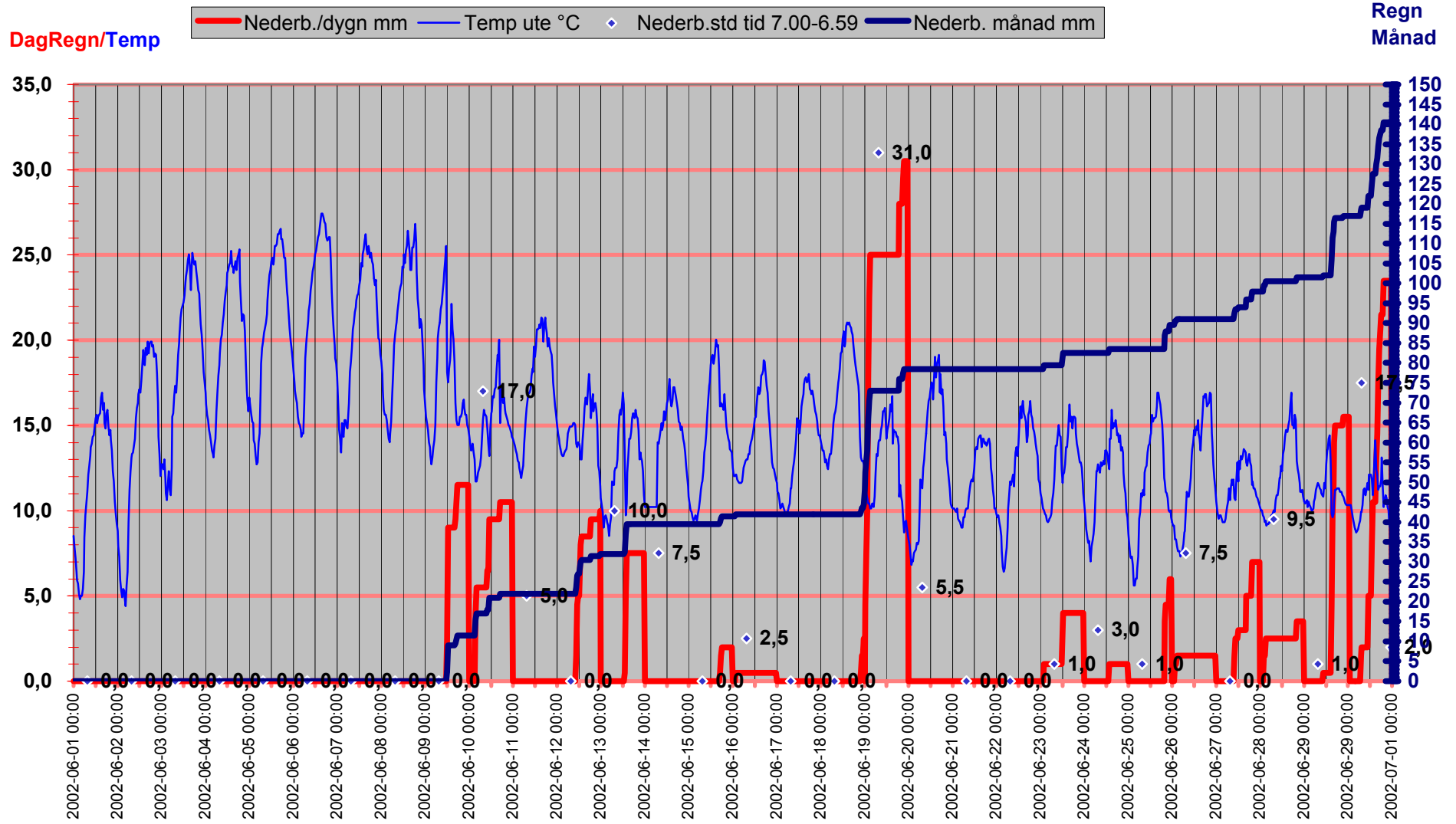

# Luftryck/Nederbörd

◆ Luftryck mbar    ▬ Nederb./dygn mm    △ Nederb.std tid 7.00-6.59

Luftryck

Nederbörd

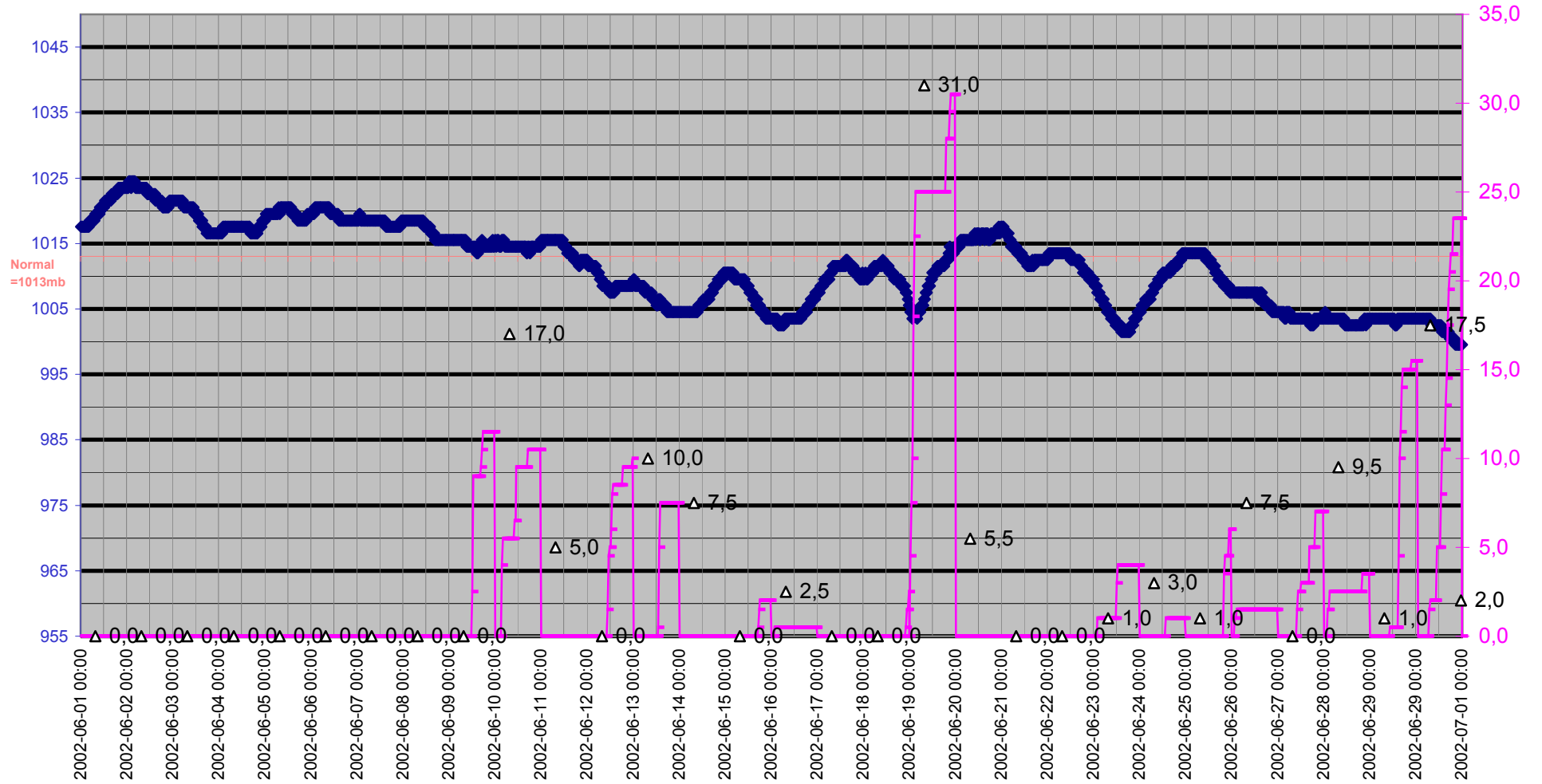

# Grund

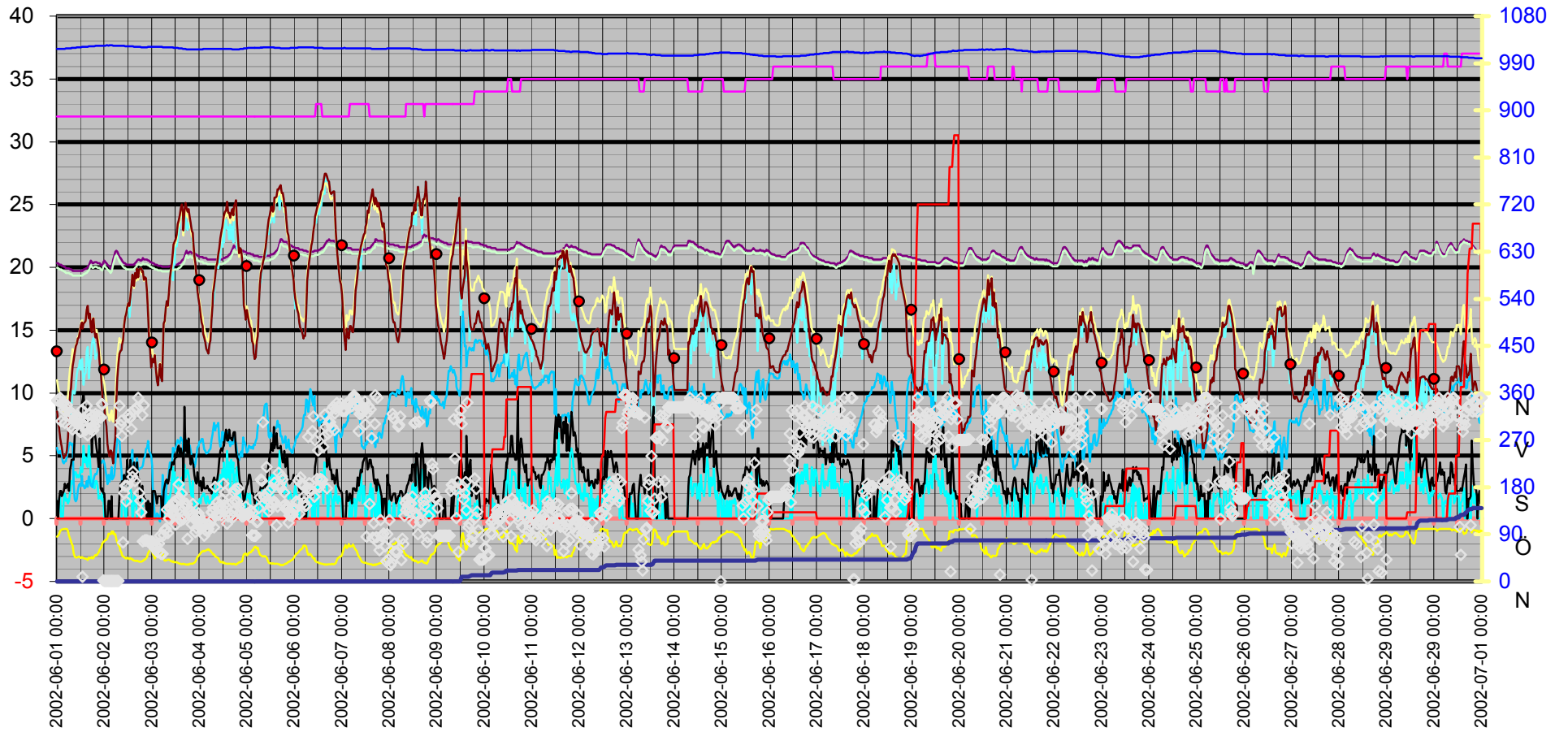
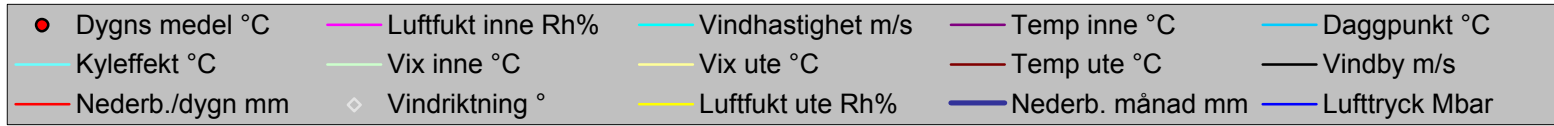

Datum	Vindriktning	Luftfukt inne	Luftfukt ute	Vindhastighet	Temp inne	Temp ute	Nederb. månad	Luftryck	Daggpunkt	Kyleffekt	Vix inne	Vix ute	Vindby	Korr luftryck	Nederb./dygn
	°	Rh%	Rh%	m/s	°C	°C	mm	Mbar	°C	°C	°C	°C	m/s		mm
2002-06-01 00:00	346	32	85	0,0	20,33	8,52	0,0	1017,52	5,63	8,52	19,96	11,02	1,4	0,00	0,0
2002-06-01 00:30	346	32	87	0,0	20,33	7,82	0,0	1017,52	5,29	7,82	19,96	10,48	0,0	0,00	0,0
2002-06-01 01:00	346	32	90	1,6	20,23	7,22	0,0	1017,52	5,20	7,22	19,86	10,11	1,6	0,00	0,0
2002-06-01 01:30	351	32	96	1,8	20,23	6,42	0,0	1017,52	5,37	6,42	19,86	9,81	2,2	0,00	0,0
2002-06-01 02:00	306	32	98	0,0	20,23	5,92	0,0	1017,52	5,18	5,92	19,86	9,48	2,2	0,00	0,0
2002-06-01 02:30	341	32	99	0,0	20,13	5,72	0,0	1017,52	5,13	5,72	19,76	9,36	1,8	0,00	0,0
2002-06-01 03:00	342	32	99	0,0	20,13	5,12	0,0	1017,52	4,53	5,12	19,76	8,76	2,0	0,00	0,0
2002-06-01 03:30	328	32	100	1,6	20,03	4,82	0,0	1017,52	4,38	4,82	19,66	8,55	2,2	0,00	0,0
2002-06-01 04:00	303	32	100	2,0	20,03	5,02	0,0	1017,52	4,58	5,02	19,66	8,75	2,8	0,00	0,0
2002-06-01 04:30	325	32	100	1,4	19,93	5,02	0,0	1018,52	4,58	5,02	19,56	8,75	2,4	0,00	0,0
2002-06-01 05:00	337	32	100	1,6	19,93	5,42	0,0	1018,52	4,98	5,42	19,56	9,15	2,6	0,00	0,0
2002-06-01 05:30	329	32	96	1,2	19,93	6,42	0,0	1018,52	5,37	6,42	19,56	9,81	2,8	0,00	0,0
2002-06-01 06:00	318	32	87	1,4	19,93	8,42	0,0	1018,52	5,88	8,42	19,56	11,08	2,2	0,00	0,0
2002-06-01 06:30	324	32	81	2,0	19,83	9,72	0,0	1018,52	6,07	9,72	19,46	11,93	3,9	0,00	0,0
2002-06-01 07:00	296	32	77	2,8	19,83	10,42	0,0	1018,52	5,99	8,35	19,46	12,34	4,3	0,00	0,0
2002-06-01 07:30	321	32	73	3,0	19,83	11,12	0,0	1019,52	5,86	9,11	19,46	12,76	4,7	0,00	0,0
2002-06-01 08:00	290	32	69	2,8	19,73	12,12	0,0	1019,52	5,97	10,20	19,36	13,50	4,7	0,00	0,0
2002-06-01 08:30	319	32	54	3,3	19,73	12,62	0,0	1019,52	2,75	9,99	19,36	13,12	4,7	0,00	0,0
2002-06-01 09:00	306	32	48	3,7	19,73	13,23	0,0	1019,52	1,55	9,94	19,36	13,42	6,6	0,00	0,0
2002-06-01 09:30	314	32	46	3,7	19,73	13,73	0,0	1019,52	1,37	10,52	19,36	13,82	7,7	0,00	0,0
2002-06-01 10:00	303	32	46	3,3	19,73	13,93	0,0	1020,52	1,55	11,46	19,36	14,02	8,5	0,00	0,0
2002-06-01 10:30	307	32	47	3,5	19,73	14,33	0,0	1020,52	2,24	11,91	19,36	14,47	7,1	0,00	0,0
2002-06-01 11:00	312	32	48	3,3	19,73	14,43	0,0	1020,52	2,64	12,03	19,36	14,62	6,9	0,00	0,0
2002-06-01 11:30	286	32	47	3,5	19,73	14,93	0,0	1020,52	2,78	12,59	19,36	15,07	7,3	0,00	0,0
2002-06-01 12:00	286	32	45	4,1	19,73	15,43	0,0	1020,52	2,58	11,85	19,36	15,48	8,7	0,00	0,0
2002-06-01 12:30	328	32	47	3,7	19,73	15,63	0,0	1021,52	3,42	12,74	19,36	15,77	9,2	0,00	0,0
2002-06-01 13:00	9	32	46	3,9	19,73	15,13	0,0	1021,52	2,64	12,15	19,36	15,22	9,4	0,00	0,0
2002-06-01 13:30	307	32	45	5,8	19,83	15,53	0,0	1021,52	2,67	10,65	19,46	15,58	10,0	0,00	0,0
2002-06-01 14:00	296	32	44	4,5	19,83	15,63	0,0	1021,52	2,42	11,48	19,46	15,63	8,7	0,00	0,0
2002-06-01 14:30	289	32	44	4,9	19,93	15,73	0,0	1021,52	2,51	11,60	19,56	15,73	7,3	0,00	0,0
2002-06-01 15:00	336	32	43	4,3	19,93	16,63	0,0	1021,52	2,97	13,29	19,56	16,59	7,5	0,00	0,0
2002-06-01 15:30	279	32	41	4,1	20,03	16,93	0,0	1021,52	2,52	13,66	19,66	16,80	9,0	0,00	0,0
2002-06-01 16:00	310	32	46	5,8	20,13	15,93	0,0	1022,52	3,36	11,16	19,76	16,03	7,9	0,00	0,0
2002-06-01 16:30	319	32	44	4,9	20,33	16,33	0,0	1022,52	3,05	12,35	19,96	16,33	6,9	0,00	0,0
2002-06-01 17:00	290	32	46	3,5	20,53	15,13	0,0	1022,52	2,64	12,82	20,16	15,22	8,1	0,00	0,0
2002-06-01 17:30	295	32	47	2,6	20,43	14,83	0,0	1022,52	2,69	13,83	20,06	14,97	5,0	0,00	0,0
2002-06-01 18:00	317	32	44	3,0	20,33	15,73	0,0	1022,52	2,51	14,14	19,96	15,73	6,2	0,00	0,0
2002-06-01 18:30	289	32	45	2,8	20,33	15,93	0,0	1022,52	3,03	14,36	19,96	15,98	6,9	0,00	0,0
2002-06-01 19:00	297	32	49	2,4	20,43	14,93	0,0	1022,52	3,41	13,94	20,06	15,17	6,9	0,00	0,0
2002-06-01 19:30	320	32	51	3,0	20,43	14,43	0,0	1023,52	3,55	12,72	20,06	14,77	6,4	0,00	0,0
2002-06-01 20:00	310	32	50	3,0	20,43	14,73	0,0	1023,52	3,53	13,05	20,06	15,02	5,6	0,00	0,0
2002-06-01 20:30	317	32	53	2,6	20,33	14,13	0,0	1023,52	3,86	13,09	19,96	14,57	5,0	0,00	0,0
2002-06-01 21:00	316	32	56	1,6	20,33	13,53	0,0	1023,52	4,13	13,53	19,96	14,13	4,1	0,00	0,0
2002-06-01 21:30	316	32	61	1,8	20,33	12,32	0,0	1023,52	4,30	12,32	19,96	13,21	6,4	0,00	0,0
2002-06-01 22:00	313	32	64	1,6	20,23	11,72	0,0	1023,52	4,45	11,72	19,86	12,79	2,4	0,00	0,0
2002-06-01 22:30	339	32	69	2,0	20,13	10,52	0,0	1023,52	4,44	10,52	19,76	11,90	2,2	0,00	0,0

Datum	Vindriktning	Luftfukt inne	Luftfukt ute	Vindhastighet	Temp inne	Temp ute	Nederb. månad	Luftryck	Daggpunkt	Kyleffekt	Vix inne	Vix ute	Vindby	Korr luftryck	Nederb./dygn
	°	Rh%	Rh%	m/s	°C	°C	mm	Mbar	°C	°C	°C	°C	m/s		mm
2002-06-01 23:00	338	32	73	1,4	20,13	9,82	0,0	1023,52	4,61	9,82	19,76	11,46	2,4	0,00	0,0
2002-06-01 23:30	2	32	76	1,6	20,43	9,22	0,0	1023,52	4,64	9,22	20,06	11,07	2,0	0,00	0,0
2002-06-02 00:00	1	32	77	0,0	20,53	8,82	0,0	1023,52	4,44	8,82	20,16	10,74	2,0	0,00	0,0
2002-06-02 00:30	1	32	79	0,0	20,43	7,92	0,0	1023,52	3,95	7,92	20,06	9,98	0,0	0,00	0,0
2002-06-02 01:00	1	32	79	0,0	20,33	7,32	0,0	1024,52	3,37	7,32	19,96	9,38	0,0	0,00	0,0
2002-06-02 01:30	1	32	83	0,0	20,23	5,92	0,0	1024,52	2,73	5,92	19,86	8,27	0,0	0,00	0,0
2002-06-02 02:00	1	32	91	0,0	20,13	5,32	0,0	1023,52	3,49	5,32	19,76	8,29	1,4	0,00	0,0
2002-06-02 02:30	1	32	90	0,0	20,03	4,92	0,0	1024,52	2,94	4,92	19,66	7,81	1,4	0,00	0,0
2002-06-02 03:00	1	32	90	0,0	19,93	5,42	0,0	1024,52	3,43	5,42	19,56	8,31	0,0	0,00	0,0
2002-06-02 03:30	1	32	95	0,0	20,03	5,32	0,0	1024,52	4,13	5,32	19,66	8,62	1,8	0,00	0,0
2002-06-02 04:00	1	32	91	0,0	20,23	4,92	0,0	1024,52	3,10	4,92	19,86	7,89	0,0	0,00	0,0
2002-06-02 04:30	1	32	95	0,0	20,63	4,42	0,0	1023,52	3,23	4,42	20,26	7,72	0,0	0,00	0,0
2002-06-02 05:00	1	32	89	0,0	20,93	5,62	0,0	1023,52	3,46	5,62	20,56	8,43	0,0	0,00	0,0
2002-06-02 05:30	1	32	90	0,0	21,23	6,42	0,0	1023,52	4,41	6,42	20,86	9,31	0,0	0,00	0,0
2002-06-02 06:00	1	32	80	0,0	21,33	9,32	0,0	1023,52	5,50	9,32	20,96	11,45	0,0	0,00	0,0
2002-06-02 06:30	1	32	75	0,0	21,23	11,22	0,0	1023,52	6,36	11,22	20,86	13,00	0,0	0,00	0,0
2002-06-02 07:00	1	32	70	0,0	21,03	12,32	0,0	1023,52	6,37	12,32	20,66	13,77	0,0	0,00	0,0
2002-06-02 07:30	336	32	67	0,0	20,83	13,12	0,0	1023,52	6,47	13,12	20,46	14,38	1,8	0,00	0,0
2002-06-02 08:00	299	32	59	0,0	20,73	13,33	0,0	1023,52	4,73	13,33	20,36	14,10	2,8	0,00	0,0
2002-06-02 08:30	307	32	55	0,0	20,63	13,43	0,0	1023,52	3,77	13,43	20,26	13,98	2,8	0,00	0,0
2002-06-02 09:00	278	32	50	1,4	20,53	13,83	0,0	1023,52	2,71	13,83	20,16	14,12	3,0	0,00	0,0
2002-06-02 09:30	75	32	48	1,4	20,43	14,23	0,0	1023,52	2,46	14,23	20,06	14,42	2,6	0,00	0,0
2002-06-02 10:00	169	32	47	1,2	20,33	15,43	0,0	1023,52	3,23	15,43	19,96	15,57	3,5	0,00	0,0
2002-06-02 10:30	183	32	45	0,0	20,33	16,03	0,0	1022,52	3,12	16,03	19,96	16,08	2,8	0,00	0,0
2002-06-02 11:00	153	32	44	0,0	20,23	16,33	0,0	1022,52	3,05	16,33	19,86	16,33	3,1	0,00	0,0
2002-06-02 11:30	183	32	46	1,4	20,23	16,83	0,0	1022,52	4,18	16,83	19,86	16,93	4,7	0,00	0,0
2002-06-02 12:00	318	32	44	1,2	20,23	17,13	0,0	1022,52	3,77	17,13	19,86	17,13	3,0	0,00	0,0
2002-06-02 12:30	312	32	43	2,6	20,23	16,93	0,0	1022,52	3,24	16,05	19,86	16,89	3,1	0,00	0,0
2002-06-02 13:00	314	32	45	2,4	20,23	17,63	0,0	1022,52	4,56	16,79	19,86	17,68	4,7	0,00	0,0
2002-06-02 13:30	291	32	43	2,0	20,23	18,53	0,0	1022,52	4,68	18,53	19,86	18,49	3,7	0,00	0,0
2002-06-02 14:00	200	32	43	0,0	20,23	19,43	0,0	1022,52	5,48	19,43	19,86	19,39	3,3	0,00	0,0
2002-06-02 14:30	210	32	41	0,0	20,23	18,73	0,0	1022,52	4,12	18,73	19,86	18,60	3,9	0,00	0,0
2002-06-02 15:00	328	32	40	1,4	20,23	18,53	0,0	1021,52	3,56	18,53	19,86	18,36	4,5	0,00	0,0
2002-06-02 15:30	192	32	40	2,0	20,33	19,53	0,0	1021,52	4,45	19,53	19,96	19,36	3,3	0,00	0,0
2002-06-02 16:00	331	32	39	1,2	20,43	19,13	0,0	1021,52	3,71	19,13	20,06	18,92	3,0	0,00	0,0
2002-06-02 16:30	332	32	40	0,0	20,53	19,93	0,0	1021,52	4,81	19,93	20,16	19,76	4,5	0,00	0,0
2002-06-02 17:00	351	32	39	0,0	20,63	19,23	0,0	1021,52	3,80	19,23	20,26	19,02	3,1	0,00	0,0
2002-06-02 17:30	169	32	38	0,0	20,63	19,83	0,0	1021,52	3,93	19,83	20,26	19,58	3,1	0,00	0,0
2002-06-02 18:00	154	32	38	0,0	20,53	19,93	0,0	1021,52	4,02	19,93	20,16	19,68	1,4	0,00	0,0
2002-06-02 18:30	132	32	38	0,0	20,53	19,93	0,0	1020,52	4,02	19,93	20,16	19,68	2,4	0,00	0,0
2002-06-02 19:00	318	32	39	1,6	20,63	19,63	0,0	1020,52	4,15	19,63	20,26	19,42	2,6	0,00	0,0
2002-06-02 19:30	77	32	39	0,0	20,73	19,73	0,0	1020,52	4,24	19,73	20,36	19,52	2,2	0,00	0,0
2002-06-02 20:00	337	32	42	0,0	20,63	19,03	0,0	1020,52	4,76	19,03	20,26	18,95	1,6	0,00	0,0
2002-06-02 20:30	78	32	42	0,0	20,63	19,23	0,0	1020,52	4,94	19,23	20,26	19,15	1,6	0,00	0,0
2002-06-02 21:00	78	32	44	0,0	20,63	19,13	0,0	1020,52	5,57	19,13	20,26	19,14	1,2	0,00	0,0
2002-06-02 21:30	78	32	47	0,0	20,63	18,03	0,0	1020,52	5,59	18,03	20,26	18,17	0,0	0,00	0,0

Datum	Vindriktning °	Luftfukt inne Rh%	Luftfukt ute Rh%	Vindhastighet m/s	Temp inne °C	Temp ute °C	Nederb. månad mm	Lufttryck Mbar	Daggpunkt °C	Kyleffekt °C	Vix inne °C	Vix ute °C	Vindby m/s	Korr lufttryck	Nederb./dygn mm
2002-06-02 22:00	77	32	54	0,0	20,53	16,33	0,0	1021,52	6,17	16,33	20,16	16,83	1,4	0,00	0,0
2002-06-02 22:30	77	32	58	0,0	20,53	14,33	0,0	1021,52	5,41	14,33	20,16	15,04	0,0	0,00	0,0
2002-06-02 23:00	77	32	61	0,0	20,43	13,33	0,0	1021,52	5,24	13,33	20,06	14,21	1,2	0,00	0,0
2002-06-02 23:30	77	32	65	0,0	20,43	12,02	0,0	1021,52	4,97	12,02	20,06	13,15	0,0	0,00	0,0
2002-06-03 00:00	77	32	59	0,0	20,33	12,72	0,0	1021,52	4,17	12,72	19,96	13,50	0,0	0,00	0,0
2002-06-03 00:30	71	32	53	0,0	20,33	12,72	0,0	1021,52	2,57	12,72	19,96	13,17	2,2	0,00	0,0
2002-06-03 01:00	66	32	50	0,0	20,33	12,42	0,0	1021,52	1,42	12,42	19,96	12,72	2,2	0,00	0,0
2002-06-03 01:30	63	32	44	0,0	20,23	13,02	0,0	1021,52	0,08	13,02	19,86	13,03	2,2	0,00	0,0
2002-06-03 02:00	69	32	47	0,0	20,23	11,92	0,0	1021,52	0,05	11,92	19,86	12,07	1,8	0,00	0,0
2002-06-03 02:30	69	32	51	0,0	20,23	11,02	0,0	1021,52	0,43	11,02	19,86	11,37	1,2	0,00	0,0
2002-06-03 03:00	56	32	52	0,0	20,13	10,62	0,0	1021,52	0,35	10,62	19,76	11,02	1,8	0,00	0,0
2002-06-03 03:30	73	32	48	0,0	20,13	11,52	0,0	1021,52	-0,00	11,52	19,76	11,72	1,8	0,00	0,0
2002-06-03 04:00	87	32	45	0,0	20,13	12,32	0,0	1021,52	-0,22	12,32	19,76	12,38	1,8	0,00	0,0
2002-06-03 04:30	53	32	52	0,0	20,13	11,22	0,0	1021,52	0,90	11,22	19,76	11,62	1,8	0,00	0,0
2002-06-03 05:00	53	32	57	0,0	20,03	10,92	0,0	1021,52	1,98	10,92	19,66	11,58	0,0	0,00	0,0
2002-06-03 05:30	53	32	57	0,0	20,03	12,52	0,0	1020,52	3,47	12,52	19,66	13,19	0,0	0,00	0,0
2002-06-03 06:00	88	32	43	0,0	20,03	15,53	0,0	1020,52	1,98	15,53	19,66	15,49	2,2	0,00	0,0
2002-06-03 06:30	97	32	40	1,8	20,03	15,73	0,0	1020,52	1,07	15,73	19,66	15,56	2,6	0,00	0,0
2002-06-03 07:00	100	32	40	2,2	20,03	16,73	0,0	1020,52	1,96	16,73	19,66	16,56	3,0	0,00	0,0
2002-06-03 07:30	137	32	41	1,2	20,03	17,33	0,0	1020,52	2,87	17,33	19,66	17,20	3,1	0,00	0,0
2002-06-03 08:00	92	32	42	1,8	20,03	16,93	0,0	1020,52	2,88	16,93	19,66	16,84	2,8	0,00	0,0
2002-06-03 08:30	120	32	42	1,6	20,03	17,93	0,0	1020,52	3,78	17,93	19,66	17,84	3,1	0,00	0,0
2002-06-03 09:00	141	32	41	1,8	20,13	19,13	0,0	1020,52	4,48	19,13	19,76	19,00	3,9	0,00	0,0
2002-06-03 09:30	138	32	39	2,2	20,13	19,83	0,0	1020,52	4,33	19,83	19,76	19,62	3,9	0,00	0,0
2002-06-03 10:00	128	32	38	3,1	20,13	20,43	0,0	1020,52	4,46	19,27	19,76	20,18	4,5	0,00	0,0
2002-06-03 10:30	150	32	39	4,1	20,13	21,33	0,0	1020,52	5,66	18,95	19,76	21,12	4,5	0,00	0,0
2002-06-03 11:00	136	32	37	2,8	20,13	21,83	0,0	1019,52	5,27	20,80	19,76	21,54	4,3	0,00	0,0
2002-06-03 11:30	127	32	37	3,7	20,23	22,03	0,0	1019,52	5,45	20,20	19,86	21,74	4,7	0,00	0,0
2002-06-03 12:00	108	32	37	2,0	20,23	22,23	0,0	1019,52	5,63	22,23	19,86	21,94	4,9	0,00	0,0
2002-06-03 12:30	152	32	37	2,8	20,23	22,63	0,0	1019,52	5,98	21,68	19,86	22,34	4,9	0,00	0,0
2002-06-03 13:00	158	32	36	3,3	20,23	23,43	0,0	1019,52	6,25	22,19	19,86	23,10	5,6	0,00	0,0
2002-06-03 13:30	186	32	35	2,8	20,33	23,73	0,0	1018,52	6,06	22,88	19,96	23,36	5,8	0,00	0,0
2002-06-03 14:00	159	32	34	3,1	20,33	24,13	0,0	1018,52	5,95	23,32	19,96	23,72	5,2	0,00	0,0
2002-06-03 14:30	116	32	34	2,2	20,43	24,73	0,0	1018,52	6,47	24,73	20,06	24,32	5,6	0,00	0,0
2002-06-03 15:00	168	32	33	3,3	20,53	25,03	0,0	1018,52	6,26	24,00	20,16	24,58	5,2	0,00	0,0
2002-06-03 15:30	125	32	34	1,6	20,63	24,33	0,0	1017,52	6,12	24,33	20,26	23,92	4,9	0,00	0,0
2002-06-03 16:00	119	32	34	1,8	20,63	22,93	0,0	1017,52	4,91	22,93	20,26	22,52	3,0	0,00	0,0
2002-06-03 16:30	140	32	33	4,3	20,83	24,53	0,0	1017,52	5,82	22,81	20,46	24,08	8,9	0,00	0,0
2002-06-03 17:00	145	32	33	3,3	21,13	25,13	0,0	1017,52	6,34	24,12	20,76	24,68	5,4	0,00	0,0
2002-06-03 17:30	148	32	32	3,7	21,33	24,73	0,0	1016,51	5,51	23,36	20,96	24,25	6,2	0,00	0,0
2002-06-03 18:00	81	32	33	3,9	21,13	24,43	0,0	1016,51	5,74	23,01	20,76	23,98	5,2	0,00	0,0
2002-06-03 18:30	135	32	32	3,5	21,13	24,63	0,0	1016,51	5,42	23,55	20,76	24,15	6,4	0,00	0,0
2002-06-03 19:00	137	32	34	3,0	21,23	24,03	0,0	1016,51	5,86	23,21	20,86	23,62	5,0	0,00	0,0
2002-06-03 19:30	126	32	34	2,2	21,23	23,53	0,0	1016,51	5,43	23,53	20,86	23,12	4,3	0,00	0,0
2002-06-03 20:00	109	32	34	1,8	21,13	22,93	0,0	1016,51	4,91	22,93	20,76	22,52	5,0	0,00	0,0
2002-06-03 20:30	148	32	34	3,0	21,13	22,73	0,0	1016,51	4,73	21,79	20,76	22,32	4,5	0,00	0,0

Datum	Vindriktning °	Luftfukt inne Rh%	Luftfukt ute Rh%	Vindhastighet m/s	Temp inne °C	Temp ute °C	Nederb. månad mm	Luftryck Mbar	Daggpunkt °C	Kyleffekt °C	Vix inne °C	Vix ute °C	Vindby m/s	Korr luftryck	Nederb./dygn mm
2002-06-03 21:00	124	32	35	1,6	21,13	22,03	0,0	1016,51	4,58	22,03	20,76	21,66	4,3	0,00	0,0
2002-06-03 21:30	119	32	36	1,2	21,13	20,93	0,0	1016,51	4,06	20,93	20,76	20,60	3,5	0,00	0,0
2002-06-03 22:00	94	32	38	0,0	21,03	20,33	0,0	1016,51	4,37	20,33	20,66	20,08	3,0	0,00	0,0
2002-06-03 22:30	102	32	42	1,4	21,03	19,33	0,0	1016,51	5,03	19,33	20,66	19,25	2,8	0,00	0,0
2002-06-03 23:00	124	32	47	1,2	20,93	18,13	0,0	1016,51	5,68	18,13	20,56	18,27	3,7	0,00	0,0
2002-06-03 23:30	130	32	49	1,2	20,93	17,53	0,0	1016,51	5,78	17,53	20,56	17,77	3,0	0,00	0,0
2002-06-04 00:00	124	32	52	1,6	20,83	16,93	0,0	1016,51	6,15	16,93	20,46	17,32	2,6	0,00	0,0
2002-06-04 00:30	102	32	54	1,2	20,83	16,23	0,0	1016,51	6,08	16,23	20,46	16,73	3,0	0,00	0,0
2002-06-04 01:00	106	32	57	1,8	20,83	15,63	0,0	1016,51	6,35	15,63	20,46	16,29	2,2	0,00	0,0
2002-06-04 01:30	114	32	58	1,8	20,83	15,33	0,0	1016,51	6,34	15,33	20,46	16,04	2,8	0,00	0,0
2002-06-04 02:00	108	32	59	2,0	20,73	14,73	0,0	1017,52	6,04	14,73	20,36	15,50	3,3	0,00	0,0
2002-06-04 02:30	87	32	58	2,0	20,73	14,43	0,0	1017,52	5,50	14,43	20,36	15,14	2,4	0,00	0,0
2002-06-04 03:00	98	32	59	1,4	20,73	14,03	0,0	1017,52	5,39	14,03	20,36	14,80	2,4	0,00	0,0
2002-06-04 03:30	109	32	60	1,2	20,73	13,53	0,0	1017,52	5,17	13,53	20,36	14,36	2,4	0,00	0,0
2002-06-04 04:00	95	32	61	1,8	20,63	13,33	0,0	1017,52	5,24	13,33	20,26	14,21	2,6	0,00	0,0
2002-06-04 04:30	100	32	62	1,4	20,63	13,12	0,0	1017,52	5,29	13,12	20,26	14,07	2,4	0,00	0,0
2002-06-04 05:00	108	32	60	1,2	20,63	13,83	0,0	1017,52	5,45	13,83	20,26	14,66	2,2	0,00	0,0
2002-06-04 05:30	114	32	59	1,4	20,63	14,23	0,0	1017,52	5,57	14,23	20,26	15,00	2,4	0,00	0,0
2002-06-04 06:00	132	32	56	1,2	20,63	15,83	0,0	1017,52	6,27	15,83	20,26	16,43	2,0	0,00	0,0
2002-06-04 06:30	132	32	54	1,6	20,63	16,93	0,0	1017,52	6,73	16,93	20,26	17,43	2,6	0,00	0,0
2002-06-04 07:00	141	32	52	2,6	20,63	17,93	0,0	1017,52	7,06	17,10	20,26	18,32	3,0	0,00	0,0
2002-06-04 07:30	103	32	52	2,6	20,63	18,53	0,0	1017,52	7,62	17,74	20,26	18,92	3,3	0,00	0,0
2002-06-04 08:00	181	32	48	1,6	20,63	19,23	0,0	1017,52	7,01	19,23	20,26	19,42	3,0	0,00	0,0
2002-06-04 08:30	127	32	47	1,6	20,63	20,03	0,0	1017,52	7,41	20,03	20,26	20,18	3,0	0,00	0,0
2002-06-04 09:00	151	32	46	2,0	20,63	20,33	0,0	1017,52	7,34	20,33	20,26	20,43	3,1	0,00	0,0
2002-06-04 09:30	127	32	45	3,0	20,63	21,03	0,0	1017,52	7,63	19,93	20,26	21,08	3,7	0,00	0,0
2002-06-04 10:00	144	32	40	2,8	20,63	21,53	0,0	1017,52	6,23	20,48	20,26	21,36	4,7	0,00	0,0
2002-06-04 10:30	145	32	37	3,5	20,63	22,33	0,0	1017,52	5,71	20,95	20,26	22,04	5,4	0,00	0,0
2002-06-04 11:00	126	32	37	2,4	20,63	22,83	0,0	1017,52	6,15	22,27	20,26	22,54	5,6	0,00	0,0
2002-06-04 11:30	157	32	38	3,9	20,63	23,23	0,0	1017,52	6,93	21,60	20,26	22,98	5,4	0,00	0,0
2002-06-04 12:00	187	32	35	3,1	20,73	23,93	0,0	1017,52	6,24	23,10	20,36	23,56	5,8	0,00	0,0
2002-06-04 12:30	146	32	36	4,5	20,73	24,13	0,0	1017,52	6,86	22,01	20,36	23,80	5,8	0,00	0,0
2002-06-04 13:00	170	32	35	3,1	20,73	24,43	0,0	1017,52	6,67	23,64	20,36	24,06	6,6	0,00	0,0
2002-06-04 13:30	142	32	34	3,1	20,83	24,53	0,0	1017,52	6,30	23,75	20,46	24,12	7,1	0,00	0,0
2002-06-04 14:00	110	32	34	5,4	20,83	25,23	0,0	1017,52	6,91	23,06	20,46	24,82	6,2	0,00	0,0
2002-06-04 14:30	124	32	34	3,3	20,93	24,33	0,0	1017,52	6,12	23,21	20,56	23,92	6,2	0,00	0,0
2002-06-04 15:00	146	32	34	4,5	21,03	24,33	0,0	1017,52	6,12	22,26	20,66	23,92	7,1	0,00	0,0
2002-06-04 15:30	127	32	34	2,2	21,03	23,93	0,0	1017,52	5,78	23,93	20,66	23,52	6,4	0,00	0,0
2002-06-04 16:00	127	32	34	4,7	21,23	24,33	0,0	1017,52	6,12	22,26	20,86	23,92	6,4	0,00	0,0
2002-06-04 16:30	151	32	33	3,7	21,43	24,63	0,0	1016,51	5,91	23,24	21,06	24,18	6,2	0,00	0,0
2002-06-04 17:00	123	32	34	4,5	21,63	24,13	0,0	1016,51	5,95	22,01	21,26	23,72	6,8	0,00	0,0
2002-06-04 17:30	171	32	34	1,6	21,73	24,83	0,0	1016,51	6,56	24,83	21,36	24,42	6,9	0,00	0,0
2002-06-04 18:00	176	32	33	3,5	21,63	25,03	0,0	1016,51	6,26	24,00	21,26	24,58	6,9	0,00	0,0
2002-06-04 18:30	151	32	32	3,5	21,53	25,33	0,0	1016,51	6,02	24,34	21,16	24,85	5,4	0,00	0,0
2002-06-04 19:00	153	32	34	4,1	21,63	23,43	0,0	1016,51	5,34	21,48	21,26	23,02	4,9	0,00	0,0
2002-06-04 19:30	178	32	35	1,8	21,53	22,23	0,0	1016,51	4,75	22,23	21,16	21,86	4,7	0,00	0,0

Datum	Vindriktning °	Luftfukt inne Rh%	Luftfukt ute Rh%	Vindhastighet m/s	Temp inne °C	Temp ute °C	Nederb. månad mm	Luftryck Mbar	Daggpunkt °C	Kyleffekt °C	Vix inne °C	Vix ute °C	Vindby m/s	Korr luftryck	Nederb./dygn mm
2002-06-04 20:00	143	32	37	1,4	21,43	21,13	0,0	1016,51	4,66	21,13	21,06	20,84	3,5	0,00	0,0
2002-06-04 20:30	133	32	37	2,0	21,43	21,53	0,0	1017,52	5,01	21,53	21,06	21,24	2,8	0,00	0,0
2002-06-04 21:00	129	32	38	0,0	21,33	21,43	0,0	1017,52	5,34	21,43	20,96	21,18	2,8	0,00	0,0
2002-06-04 21:30	124	32	39	1,4	21,33	20,53	0,0	1017,52	4,95	20,53	20,96	20,32	2,4	0,00	0,0
2002-06-04 22:00	124	32	48	0,0	21,33	18,63	0,0	1017,52	6,46	18,63	20,96	18,82	1,8	0,00	0,0
2002-06-04 22:30	126	32	52	0,0	21,23	17,03	0,0	1018,52	6,24	17,03	20,86	17,42	1,2	0,00	0,0
2002-06-04 23:00	128	32	53	0,0	21,23	16,53	0,0	1018,52	6,07	16,53	20,86	16,97	1,6	0,00	0,0
2002-06-04 23:30	143	32	54	1,4	21,23	15,83	0,0	1018,52	5,71	15,83	20,86	16,33	2,2	0,00	0,0
2002-06-05 00:00	129	32	50	2,0	21,13	16,63	0,0	1018,52	5,27	16,63	20,76	16,92	2,6	0,00	0,0
2002-06-05 00:30	128	32	52	1,8	21,13	16,13	0,0	1019,52	5,41	16,13	20,76	16,52	2,8	0,00	0,0
2002-06-05 01:00	129	32	55	1,6	21,13	15,63	0,0	1019,52	5,81	15,63	20,76	16,18	3,5	0,00	0,0
2002-06-05 01:30	123	32	56	2,0	21,13	15,23	0,0	1019,52	5,71	15,23	20,76	15,83	3,5	0,00	0,0
2002-06-05 02:00	135	32	56	0,0	21,03	15,13	0,0	1019,52	5,62	15,13	20,66	15,73	3,0	0,00	0,0
2002-06-05 02:30	88	32	60	0,0	21,03	14,13	0,0	1019,52	5,74	14,13	20,66	14,96	2,0	0,00	0,0
2002-06-05 03:00	131	32	60	0,0	21,03	13,93	0,0	1019,52	5,55	13,93	20,66	14,76	2,0	0,00	0,0
2002-06-05 03:30	87	32	64	0,0	20,93	13,23	0,0	1019,52	5,87	13,23	20,56	14,29	1,8	0,00	0,0
2002-06-05 04:00	87	32	66	0,0	20,93	12,72	0,0	1019,52	5,86	12,72	20,56	13,91	1,2	0,00	0,0
2002-06-05 04:30	87	32	67	0,0	20,93	12,82	0,0	1019,52	6,19	12,82	20,56	14,08	1,6	0,00	0,0
2002-06-05 05:00	113	32	63	1,4	20,93	14,03	0,0	1019,52	6,38	14,03	20,56	15,03	2,0	0,00	0,0
2002-06-05 05:30	114	32	65	0,0	20,93	14,53	0,0	1019,52	7,33	14,53	20,56	15,65	1,4	0,00	0,0
2002-06-05 06:00	140	32	57	0,0	20,83	17,03	0,0	1019,52	7,65	17,03	20,46	17,69	1,2	0,00	0,0
2002-06-05 06:30	161	32	52	0,0	20,83	18,63	0,0	1019,52	7,71	18,63	20,46	19,02	2,2	0,00	0,0
2002-06-05 07:00	195	32	50	2,4	20,83	19,53	0,0	1020,52	7,92	18,79	20,46	19,82	2,6	0,00	0,0
2002-06-05 07:30	192	32	49	1,6	20,83	19,93	0,0	1019,52	7,97	19,93	20,46	20,17	2,4	0,00	0,0
2002-06-05 08:00	304	32	48	1,2	20,83	20,43	0,0	1020,52	8,10	20,43	20,46	20,62	2,4	0,00	0,0
2002-06-05 08:30	163	32	48	1,6	20,83	20,73	0,0	1020,52	8,37	20,73	20,46	20,92	3,0	0,00	0,0
2002-06-05 09:00	160	32	49	0,0	20,83	21,03	0,0	1020,52	8,97	21,03	20,46	21,27	3,0	0,00	0,0
2002-06-05 09:30	161	32	48	2,4	20,93	21,53	0,0	1020,52	9,10	20,90	20,56	21,73	2,4	0,00	0,0
2002-06-05 10:00	219	32	46	0,0	20,93	22,33	0,0	1020,52	9,15	22,33	20,56	22,43	2,6	0,00	0,0
2002-06-05 10:30	156	32	41	1,6	20,93	23,13	0,0	1020,52	8,04	23,13	20,56	23,01	3,7	0,00	0,0
2002-06-05 11:00	134	32	36	3,3	20,93	23,83	0,0	1020,52	6,60	22,65	20,56	23,50	4,5	0,00	0,0
2002-06-05 11:30	174	32	35	2,0	20,93	24,13	0,0	1020,52	6,41	24,13	20,56	23,76	5,0	0,00	0,0
2002-06-05 12:00	143	32	35	3,3	21,03	24,63	0,0	1020,52	6,85	23,55	20,66	24,26	5,6	0,00	0,0
2002-06-05 12:30	179	32	34	3,5	21,03	24,83	0,0	1020,52	6,56	23,78	20,66	24,42	6,0	0,00	0,0
2002-06-05 13:00	148	32	35	1,6	21,03	24,43	0,0	1020,52	6,67	24,43	20,66	24,06	5,4	0,00	0,0
2002-06-05 13:30	153	32	34	3,5	21,13	24,63	0,0	1020,52	6,38	23,55	20,76	24,22	7,3	0,00	0,0
2002-06-05 14:00	189	32	34	3,7	21,13	25,53	0,0	1019,52	7,17	24,29	20,76	25,12	5,6	0,00	0,0
2002-06-05 14:30	149	32	34	2,2	21,23	25,53	0,0	1019,52	7,17	25,53	20,86	25,12	6,0	0,00	0,0
2002-06-05 15:00	107	32	34	2,6	21,33	25,63	0,0	1019,52	7,25	25,23	20,96	25,22	6,8	0,00	0,0
2002-06-05 15:30	143	32	34	3,3	21,43	26,24	0,0	1019,52	7,77	25,36	21,06	25,82	5,6	0,00	0,0
2002-06-05 16:00	208	32	33	3,0	21,63	26,24	0,0	1019,52	7,29	25,61	21,26	25,78	5,6	0,00	0,0
2002-06-05 16:30	186	32	33	5,4	21,93	26,44	0,0	1019,52	7,47	24,60	21,56	25,99	5,6	0,00	0,0
2002-06-05 17:00	179	32	31	3,1	22,23	26,54	0,0	1018,52	6,55	25,94	21,86	26,01	5,8	0,00	0,0
2002-06-05 17:30	201	32	32	3,0	22,23	25,94	0,0	1018,52	6,54	25,28	21,86	25,45	5,0	0,00	0,0
2002-06-05 18:00	195	32	31	2,6	22,13	25,94	0,0	1018,52	6,03	25,55	21,76	25,41	4,5	0,00	0,0
2002-06-05 18:30	144	32	32	3,3	22,03	25,43	0,0	1018,52	6,11	24,45	21,66	24,95	4,5	0,00	0,0



Datum	Vindriktning °	Luftfukt inne Rh%	Luftfukt ute Rh%	Vindhastighet m/s	Temp inne °C	Temp ute °C	Nederb. månad mm	Luftryck Mbar	Daggpunkt °C	Kyleffekt °C	Vix inne °C	Vix ute °C	Vindby m/s	Korr luftryck	Nederb./dygn mm
2002-06-05 19:00	170	32	33	2,0	22,03	24,83	0,0	1018,52	6,08	24,83	21,66	24,38	5,4	0,00	0,0
2002-06-05 19:30	147	32	34	2,8	22,03	24,83	0,0	1018,52	6,56	24,08	21,66	24,42	4,1	0,00	0,0
2002-06-05 20:00	137	32	34	2,2	22,03	23,73	0,0	1018,52	5,60	23,73	21,66	23,32	4,7	0,00	0,0
2002-06-05 20:30	144	32	36	2,2	21,93	22,83	0,0	1018,52	5,72	22,83	21,56	22,50	4,9	0,00	0,0
2002-06-05 21:00	112	32	38	1,6	21,83	22,53	0,0	1018,52	6,31	22,53	21,46	22,28	3,1	0,00	0,0
2002-06-05 21:30	126	32	38	2,2	21,83	21,63	0,0	1018,52	5,51	21,63	21,46	21,38	2,8	0,00	0,0
2002-06-05 22:00	134	32	40	2,0	21,73	20,73	0,0	1019,52	5,52	20,73	21,36	20,56	3,0	0,00	0,0
2002-06-05 22:30	125	32	41	1,6	21,73	20,03	0,0	1019,52	5,28	20,03	21,36	19,90	3,0	0,00	0,0
2002-06-05 23:00	128	32	42	1,6	21,63	19,53	0,0	1019,52	5,21	19,53	21,26	19,45	3,1	0,00	0,0
2002-06-05 23:30	137	32	45	0,0	21,63	18,93	0,0	1019,52	5,74	18,93	21,26	18,98	3,5	0,00	0,0
2002-06-06 00:00	139	32	47	2,0	21,63	18,23	0,0	1019,52	5,78	18,23	21,26	18,37	3,3	0,00	0,0
2002-06-06 00:30	138	32	50	2,6	21,53	17,53	0,0	1019,52	6,09	16,68	21,16	17,82	3,3	0,00	0,0
2002-06-06 01:00	153	32	53	2,0	21,53	17,03	0,0	1019,52	6,53	17,03	21,16	17,47	3,3	0,00	0,0
2002-06-06 01:30	149	32	54	1,8	21,53	16,63	0,0	1019,52	6,45	16,63	21,16	17,13	3,5	0,00	0,0
2002-06-06 02:00	193	32	56	1,8	21,53	16,33	0,0	1020,52	6,73	16,33	21,16	16,93	2,6	0,00	0,0
2002-06-06 02:30	129	32	59	0,0	21,43	15,53	0,0	1020,52	6,79	15,53	21,06	16,30	2,2	0,00	0,0
2002-06-06 03:00	199	32	61	0,0	21,43	15,13	0,0	1020,52	6,92	15,13	21,06	16,01	2,4	0,00	0,0
2002-06-06 03:30	186	32	62	0,0	21,43	15,03	0,0	1020,52	7,08	15,03	21,06	15,97	1,8	0,00	0,0
2002-06-06 04:00	186	32	64	0,0	21,43	14,73	0,0	1020,52	7,28	14,73	21,06	15,79	1,2	0,00	0,0
2002-06-06 04:30	162	32	69	0,0	21,33	14,33	0,0	1020,52	8,06	14,33	20,96	15,70	1,6	0,00	0,0
2002-06-06 05:00	151	32	69	0,0	21,33	14,53	0,0	1020,52	8,25	14,53	20,96	15,90	0,0	0,00	0,0
2002-06-06 05:30	144	32	69	0,0	21,33	14,53	0,0	1020,52	8,25	14,53	20,96	15,90	1,6	0,00	0,0
2002-06-06 06:00	145	32	67	0,0	21,33	16,33	0,0	1020,52	9,51	16,33	20,96	17,58	0,0	0,00	0,0
2002-06-06 06:30	179	32	57	0,0	21,23	18,93	0,0	1020,52	9,42	18,93	20,86	19,59	2,0	0,00	0,0
2002-06-06 07:00	276	32	51	1,2	21,23	19,83	0,0	1020,52	8,50	19,83	20,86	20,17	2,0	0,00	0,0
2002-06-06 07:30	188	32	51	1,4	21,23	20,53	0,0	1020,52	9,15	20,53	20,86	20,87	2,2	0,00	0,0
2002-06-06 08:00	177	32	53	1,8	21,23	21,13	0,0	1020,52	10,30	21,13	20,86	21,58	2,2	0,00	0,0
2002-06-06 08:30	174	32	50	1,2	21,23	21,73	0,0	1020,52	9,93	21,73	20,86	22,02	2,4	0,00	0,0
2002-06-06 09:00	287	32	47	0,0	21,23	22,13	0,0	1020,52	9,31	22,13	20,86	22,28	1,8	0,00	0,0
2002-06-06 09:30	315	32	44	1,2	21,23	22,93	0,0	1020,52	8,98	22,93	20,86	22,94	2,4	0,00	0,0
2002-06-06 10:00	162	32	45	0,0	21,33	23,43	0,0	1019,52	9,79	23,43	20,96	23,48	3,1	0,00	0,0
2002-06-06 10:30	270	32	40	0,0	21,33	24,03	0,0	1019,52	8,45	24,03	20,96	23,86	4,1	0,00	0,0
2002-06-06 11:00	180	33	38	2,8	21,33	24,33	0,0	1019,52	7,89	23,53	21,00	24,08	4,7	0,00	0,0
2002-06-06 11:30	196	33	37	2,6	21,33	24,73	0,0	1019,52	7,82	24,28	21,00	24,44	5,8	0,00	0,0
2002-06-06 12:00	250	33	37	0,0	21,33	25,03	0,0	1019,52	8,08	25,03	21,00	24,74	6,0	0,00	0,0
2002-06-06 12:30	180	33	35	3,3	21,43	25,23	0,0	1019,52	7,37	24,23	21,10	24,86	6,6	0,00	0,0
2002-06-06 13:00	196	33	35	2,8	21,43	25,63	0,0	1019,52	7,72	24,96	21,10	25,26	6,2	0,00	0,0
2002-06-06 13:30	195	33	34	3,7	21,53	26,04	0,0	1019,52	7,60	24,87	21,20	25,62	5,8	0,00	0,0
2002-06-06 14:00	194	32	34	3,1	21,53	26,24	0,0	1019,52	7,77	25,61	21,16	25,82	7,5	0,00	0,0
2002-06-06 14:30	257	32	33	1,2	21,63	26,74	0,0	1018,52	7,72	26,74	21,26	26,27	5,4	0,00	0,0
2002-06-06 15:00	277	32	33	4,5	21,73	27,24	0,0	1018,52	8,16	25,85	21,36	26,58	5,6	0,00	0,0
2002-06-06 15:30	319	32	32	2,6	21,83	27,44	0,0	1018,52	7,83	27,13	21,46	26,67	5,8	0,00	0,0
2002-06-06 16:00	295	32	33	3,3	21,93	27,44	0,0	1018,52	8,33	26,71	21,56	26,71	5,8	0,00	0,0
2002-06-06 16:30	178	32	32	2,4	22,13	27,24	0,0	1018,52	7,66	26,92	21,76	26,54	4,1	0,00	0,0
2002-06-06 17:00	282	32	33	0,0	22,13	26,94	0,0	1018,52	7,90	26,94	21,76	26,39	4,3	0,00	0,0
2002-06-06 17:30	304	32	33	1,6	22,23	26,84	0,0	1018,52	7,81	26,84	21,86	26,33	4,9	0,00	0,0

Datum	Vindriktning °	Luftfukt inne Rh%	Luftfukt ute Rh%	Vindhastighet m/s	Temp inne °C	Temp ute °C	Nederb. månad mm	Luftryck Mbar	Daggpunkt °C	Kyleffekt °C	Vix inne °C	Vix ute °C	Vindby m/s	Korr luftryck	Nederb./dygn mm
2002-06-06 18:00	304	32	33	2,2	22,13	26,04	0,0	1018,52	7,12	26,04	21,76	25,58	3,9	0,00	0,0
2002-06-06 18:30	328	32	33	1,8	22,13	25,84	0,0	1018,52	6,95	25,84	21,76	25,38	3,9	0,00	0,0
2002-06-06 19:00	295	32	34	1,4	22,13	25,94	0,0	1018,52	7,51	25,94	21,76	25,52	3,1	0,00	0,0
2002-06-06 19:30	334	32	33	0,0	22,13	26,04	0,0	1018,52	7,12	26,04	21,76	25,58	3,5	0,00	0,0
2002-06-06 20:00	289	32	33	1,8	22,13	26,04	0,0	1018,52	7,12	26,04	21,76	25,58	3,1	0,00	0,0
2002-06-06 20:30	321	32	34	1,4	22,03	24,73	0,0	1018,52	6,47	24,73	21,66	24,32	2,8	0,00	0,0
2002-06-06 21:00	330	32	35	2,6	22,03	22,83	0,0	1018,52	5,28	22,27	21,66	22,46	3,3	0,00	0,0
2002-06-06 21:30	341	32	41	1,6	21,93	21,53	0,0	1018,52	6,62	21,53	21,56	21,40	3,9	0,00	0,0
2002-06-06 22:00	334	32	45	1,2	21,93	20,53	0,0	1018,52	7,18	20,53	21,56	20,58	2,6	0,00	0,0
2002-06-06 22:30	333	32	46	1,8	21,93	19,73	0,0	1018,52	6,80	19,73	21,56	19,83	2,4	0,00	0,0
2002-06-06 23:00	335	32	48	1,4	21,83	18,93	0,0	1018,52	6,74	18,93	21,46	19,12	2,2	0,00	0,0
2002-06-06 23:30	340	32	48	1,6	21,83	18,63	0,0	1018,52	6,46	18,63	21,46	18,82	2,2	0,00	0,0
2002-06-07 00:00	326	32	51	0,0	21,83	17,83	0,0	1018,52	6,67	17,83	21,46	18,17	2,0	0,00	0,0
2002-06-07 00:30	326	32	58	0,0	21,73	16,33	0,0	1018,52	7,27	16,33	21,36	17,04	0,0	0,00	0,0
2002-06-07 01:00	326	32	65	0,0	21,73	14,73	0,0	1019,52	7,52	14,73	21,36	15,85	0,0	0,00	0,0
2002-06-07 01:30	326	32	66	0,0	21,73	14,23	0,0	1019,52	7,28	14,23	21,36	15,41	0,0	0,00	0,0
2002-06-07 02:00	326	32	70	0,0	21,63	13,43	0,0	1018,52	7,42	13,43	21,26	14,87	0,0	0,00	0,0
2002-06-07 02:30	340	32	64	0,0	21,63	15,13	0,0	1018,52	7,66	15,13	21,26	16,19	2,2	0,00	0,0
2002-06-07 03:00	342	32	67	0,0	21,53	14,53	0,0	1018,52	7,80	14,53	21,16	15,78	1,4	0,00	0,0
2002-06-07 03:30	342	32	72	0,0	21,53	14,33	0,0	1018,52	8,72	14,33	21,16	15,90	1,4	0,00	0,0
2002-06-07 04:00	341	33	67	1,4	21,53	15,33	0,0	1018,52	8,56	15,33	21,20	16,58	2,0	0,00	0,0
2002-06-07 04:30	335	33	67	0,0	21,53	15,33	0,0	1018,52	8,56	15,33	21,20	16,58	1,8	0,00	0,0
2002-06-07 05:00	335	33	68	0,0	21,43	14,93	0,0	1018,52	8,41	14,93	21,10	16,24	1,2	0,00	0,0
2002-06-07 05:30	351	33	71	1,6	21,43	14,83	0,0	1018,52	8,98	14,83	21,10	16,33	2,4	0,00	0,0
2002-06-07 06:00	356	33	67	1,2	21,43	15,83	0,0	1018,52	9,03	15,83	21,10	17,08	2,4	0,00	0,0
2002-06-07 06:30	351	33	64	1,6	21,43	16,33	0,0	1018,52	8,79	16,33	21,10	17,39	2,4	0,00	0,0
2002-06-07 07:00	351	33	61	0,0	21,43	18,13	0,0	1018,52	9,74	18,13	21,10	19,02	2,2	0,00	0,0
2002-06-07 07:30	336	33	59	1,2	21,43	18,73	0,0	1018,52	9,78	18,73	21,10	19,50	2,2	0,00	0,0
2002-06-07 08:00	345	33	53	1,8	21,43	19,53	0,0	1018,52	8,83	19,53	21,10	19,98	3,3	0,00	0,0
2002-06-07 08:30	287	33	48	2,2	21,43	20,63	0,0	1018,52	8,28	20,63	21,10	20,82	2,6	0,00	0,0
2002-06-07 09:00	320	33	46	1,4	21,43	21,03	0,0	1018,52	7,98	21,03	21,10	21,13	3,3	0,00	0,0
2002-06-07 09:30	329	33	42	3,9	21,43	21,63	0,0	1018,52	7,08	19,74	21,10	21,55	3,9	0,00	0,0
2002-06-07 10:00	321	33	38	2,4	21,43	21,93	0,0	1018,52	5,78	21,32	21,10	21,68	3,7	0,00	0,0
2002-06-07 10:30	325	33	37	1,2	21,43	22,33	0,0	1018,52	5,71	22,33	21,10	22,04	4,5	0,00	0,0
2002-06-07 11:00	332	33	36	2,6	21,43	22,63	0,0	1018,52	5,55	22,06	21,10	22,30	4,7	0,00	0,0
2002-06-07 11:30	344	33	36	1,2	21,43	22,73	0,0	1018,52	5,63	22,73	21,10	22,40	4,9	0,00	0,0
2002-06-07 12:00	300	33	36	0,0	21,43	23,23	0,0	1018,52	6,07	23,23	21,10	22,90	4,9	0,00	0,0
2002-06-07 12:30	85	33	35	0,0	21,43	23,53	0,0	1018,52	5,89	23,53	21,10	23,16	5,0	0,00	0,0
2002-06-07 13:00	322	33	34	1,8	21,53	24,53	0,0	1018,52	6,30	24,53	21,20	24,12	3,9	0,00	0,0
2002-06-07 13:30	335	33	34	1,4	21,53	24,33	0,0	1018,52	6,12	24,33	21,20	23,92	4,1	0,00	0,0
2002-06-07 14:00	148	32	33	2,0	21,53	25,03	0,0	1018,52	6,26	25,03	21,16	24,58	4,7	0,00	0,0
2002-06-07 14:30	329	32	33	2,8	21,63	25,33	0,0	1018,52	6,51	24,63	21,26	24,88	4,7	0,00	0,0
2002-06-07 15:00	274	32	33	0,0	21,73	25,84	0,0	1017,52	6,95	25,84	21,36	25,38	4,1	0,00	0,0
2002-06-07 15:30	83	32	31	2,4	21,83	26,24	0,0	1017,52	6,29	25,86	21,46	25,71	4,1	0,00	0,0
2002-06-07 16:00	111	32	32	1,2	21,93	25,33	0,0	1017,52	6,02	25,33	21,56	24,85	3,1	0,00	0,0
2002-06-07 16:30	301	32	33	0,0	21,93	25,03	0,0	1017,52	6,26	25,03	21,56	24,58	2,8	0,00	0,0

Datum	Vindriktning °	Luftfukt inne Rh%	Luftfukt ute Rh%	Vindhastighet m/s	Temp inne °C	Temp ute °C	Nederb. månad mm	Luftryck Mbar	Daggpunkt °C	Kyleffekt °C	Vix inne °C	Vix ute °C	Vindby m/s	Korr luftryck	Nederb./dygn mm
2002-06-07 17:00	356	32	31	0,0	22,23	25,53	0,0	1017,52	5,69	25,53	21,86	25,01	3,1	0,00	0,0
2002-06-07 17:30	84	32	33	1,2	22,23	25,33	0,0	1017,52	6,51	25,33	21,86	24,88	2,2	0,00	0,0
2002-06-07 18:00	351	32	33	0,0	22,13	24,83	0,0	1017,52	6,08	24,83	21,76	24,38	3,1	0,00	0,0
2002-06-07 18:30	74	32	34	2,6	22,13	25,13	0,0	1017,52	6,82	24,70	21,76	24,72	2,8	0,00	0,0
2002-06-07 19:00	60	32	35	0,0	22,13	24,63	0,0	1017,52	6,85	24,63	21,76	24,26	2,6	0,00	0,0
2002-06-07 19:30	117	32	35	1,8	22,13	24,43	0,0	1017,52	6,67	24,43	21,76	24,06	2,2	0,00	0,0
2002-06-07 20:00	87	32	36	0,0	22,13	23,63	0,0	1017,52	6,42	23,63	21,76	23,30	1,8	0,00	0,0
2002-06-07 20:30	87	32	38	0,0	22,03	23,23	0,0	1017,52	6,93	23,23	21,66	22,98	0,0	0,00	0,0
2002-06-07 21:00	91	32	39	0,0	22,03	23,53	0,0	1017,52	7,60	23,53	21,66	23,32	1,6	0,00	0,0
2002-06-07 21:30	68	32	41	0,0	22,03	22,63	0,0	1017,52	7,60	22,63	21,66	22,50	1,6	0,00	0,0
2002-06-07 22:00	68	32	45	0,0	21,93	21,33	0,0	1017,52	7,90	21,33	21,56	21,38	1,6	0,00	0,0
2002-06-07 22:30	39	32	49	0,0	21,93	20,13	0,0	1017,52	8,15	20,13	21,56	20,37	0,0	0,00	0,0
2002-06-07 23:00	90	32	50	1,2	21,93	20,03	0,0	1018,52	8,38	20,03	21,56	20,32	3,5	0,00	0,0
2002-06-07 23:30	42	32	55	0,0	21,93	19,13	0,0	1018,52	9,04	19,13	21,56	19,68	2,8	0,00	0,0
2002-06-08 00:00	117	32	58	1,4	21,83	18,73	0,0	1018,52	9,51	18,73	21,46	19,45	2,6	0,00	0,0
2002-06-08 00:30	31	32	62	0,0	21,83	18,03	0,0	1018,52	9,90	18,03	21,46	18,98	1,6	0,00	0,0
2002-06-08 01:00	36	32	66	0,0	21,83	17,03	0,0	1018,52	9,94	17,03	21,46	18,22	1,4	0,00	0,0
2002-06-08 01:30	320	32	71	0,0	21,83	15,93	0,0	1018,52	10,03	15,93	21,46	17,44	1,8	0,00	0,0
2002-06-08 02:00	312	32	72	1,2	21,83	15,63	0,0	1018,52	9,96	15,63	21,46	17,20	2,0	0,00	0,0
2002-06-08 02:30	73	32	72	1,2	21,73	15,63	0,0	1018,52	9,96	15,63	21,36	17,20	2,0	0,00	0,0
2002-06-08 03:00	57	32	73	0,0	21,73	15,33	0,0	1018,52	9,89	15,33	21,36	16,97	2,0	0,00	0,0
2002-06-08 03:30	57	32	75	0,0	21,73	14,73	0,0	1018,52	9,73	14,73	21,36	16,50	1,2	0,00	0,0
2002-06-08 04:00	57	32	80	0,0	21,73	14,23	0,0	1018,52	10,25	14,23	21,36	16,36	1,4	0,00	0,0
2002-06-08 04:30	296	32	81	0,0	21,73	14,03	0,0	1018,52	10,25	14,03	21,36	16,23	1,8	0,00	0,0
2002-06-08 05:00	299	32	77	1,8	21,63	14,53	0,0	1018,52	9,95	14,53	21,26	16,44	1,8	0,00	0,0
2002-06-08 05:30	315	32	75	0,0	21,63	15,23	0,0	1018,52	10,21	15,23	21,26	17,00	2,2	0,00	0,0
2002-06-08 06:00	41	32	72	0,0	21,63	16,73	0,0	1018,52	11,01	16,73	21,26	18,30	2,2	0,00	0,0
2002-06-08 06:30	81	32	68	0,0	21,63	18,03	0,0	1018,52	11,35	18,03	21,26	19,34	2,0	0,00	0,0
2002-06-08 07:00	72	32	60	0,0	21,63	19,73	0,0	1018,52	10,97	19,73	21,26	20,56	1,6	0,00	0,0
2002-06-08 07:30	125	32	54	0,0	21,63	20,33	0,0	1018,52	9,86	20,33	21,26	20,83	1,8	0,00	0,0
2002-06-08 08:00	150	32	53	0,0	21,63	20,83	0,0	1018,52	10,03	20,83	21,26	21,28	2,0	0,00	0,0
2002-06-08 08:30	136	33	49	0,0	21,63	21,03	0,0	1018,52	8,97	21,03	21,30	21,27	2,2	0,00	0,0
2002-06-08 09:00	157	33	50	1,2	21,63	21,73	0,0	1018,52	9,93	21,73	21,30	22,02	2,6	0,00	0,0
2002-06-08 09:30	141	33	49	2,0	21,63	22,23	0,0	1018,52	10,06	22,23	21,30	22,47	2,8	0,00	0,0
2002-06-08 10:00	148	33	46	1,8	21,63	22,83	0,0	1018,52	9,60	22,83	21,30	22,93	3,1	0,00	0,0
2002-06-08 10:30	132	33	46	0,0	21,63	23,13	0,0	1018,52	9,87	23,13	21,30	23,23	3,5	0,00	0,0
2002-06-08 11:00	149	33	47	1,2	21,63	23,33	0,0	1017,52	10,40	23,33	21,30	23,48	3,0	0,00	0,0
2002-06-08 11:30	162	33	41	2,6	21,73	24,33	0,0	1017,52	9,11	23,86	21,40	24,21	4,3	0,00	0,0
2002-06-08 12:00	112	33	42	2,8	21,73	24,23	0,0	1017,52	9,41	23,43	21,40	24,15	4,1	0,00	0,0
2002-06-08 12:30	302	33	39	1,2	21,73	25,03	0,0	1017,52	8,93	25,03	21,40	24,82	4,3	0,00	0,0
2002-06-08 13:00	304	33	39	2,0	21,83	24,53	0,0	1017,52	8,49	24,53	21,50	24,32	2,6	0,00	0,0
2002-06-08 13:30	130	33	40	4,5	21,83	25,23	0,0	1017,52	9,51	23,37	21,50	25,06	5,2	0,00	0,0
2002-06-08 14:00	126	33	38	0,0	21,83	25,53	0,0	1017,52	8,95	25,53	21,50	25,28	5,2	0,00	0,0
2002-06-08 14:30	90	33	36	0,0	21,93	26,44	0,0	1016,51	8,87	26,44	21,60	26,10	4,1	0,00	0,0
2002-06-08 15:00	305	33	37	0,0	21,93	25,74	0,0	1016,51	8,70	25,74	21,60	25,44	2,6	0,00	0,0
2002-06-08 15:30	113	33	38	0,0	22,03	25,03	0,0	1016,51	8,51	25,03	21,70	24,78	2,0	0,00	0,0

Datum	Vindriktning °	Luftfukt inne Rh%	Luftfukt ute Rh%	Vindhastighet m/s	Temp inne °C	Temp ute °C	Nederb. månad mm	Luftryck Mbar	Daggpunkt °C	Kyleffekt °C	Vix inne °C	Vix ute °C	Vindby m/s	Korr luftryck	Nederb./dygn mm
2002-06-08 16:00	114	33	39	2,2	22,03	24,13	0,0	1016,51	8,13	24,13	21,70	23,92	5,4	0,00	0,0
2002-06-08 16:30	131	33	41	3,9	22,13	24,13	0,0	1015,51	8,93	22,66	21,80	24,01	6,0	0,00	0,0
2002-06-08 17:00	154	33	37	2,2	22,53	25,43	0,0	1015,51	8,43	25,43	22,20	25,14	4,9	0,00	0,0
2002-06-08 17:30	145	32	36	0,0	22,63	25,43	0,0	1015,51	7,99	25,43	22,26	25,10	2,4	0,00	0,0
2002-06-08 18:00	169	33	36	0,0	22,53	25,94	0,0	1015,51	8,43	25,94	22,20	25,60	4,3	0,00	0,0
2002-06-08 18:30	156	33	35	2,2	22,43	26,84	0,0	1015,51	8,76	26,84	22,10	26,41	3,3	0,00	0,0
2002-06-08 19:00	75	33	34	0,0	22,53	25,74	0,0	1015,51	7,34	25,74	22,20	25,32	3,3	0,00	0,0
2002-06-08 19:30	84	33	38	0,0	22,43	23,93	0,0	1015,51	7,54	23,93	22,10	23,68	2,2	0,00	0,0
2002-06-08 20:00	125	33	44	2,4	22,43	22,43	0,0	1015,51	8,54	21,85	22,10	22,44	3,5	0,00	0,0
2002-06-08 20:30	346	33	45	0,0	22,33	21,83	0,0	1015,51	8,35	21,83	22,00	21,88	4,1	0,00	0,0
2002-06-08 21:00	342	33	51	0,0	22,33	20,73	0,0	1015,51	9,33	20,73	22,00	21,07	3,1	0,00	0,0
2002-06-08 21:30	225	33	52	1,2	22,33	21,23	0,0	1015,51	10,09	21,23	22,00	21,63	2,4	0,00	0,0
2002-06-08 22:00	215	33	53	0,0	22,33	20,93	0,0	1015,51	10,12	20,93	22,00	21,38	1,2	0,00	0,0
2002-06-08 22:30	169	33	55	1,2	22,23	19,83	0,0	1015,51	9,69	19,83	21,90	20,38	2,6	0,00	0,0
2002-06-08 23:00	159	33	58	0,0	22,23	18,53	0,0	1015,51	9,32	18,53	21,90	19,25	2,4	0,00	0,0
2002-06-08 23:30	159	33	65	0,0	22,23	17,13	0,0	1015,51	9,79	17,13	21,90	18,26	1,4	0,00	0,0
2002-06-09 00:00	159	33	68	0,0	22,13	16,33	0,0	1015,51	9,74	16,33	21,80	17,64	1,4	0,00	0,0
2002-06-09 00:30	140	33	70	0,0	22,23	15,53	0,0	1015,51	9,43	15,53	21,90	16,97	1,6	0,00	0,0
2002-06-09 01:00	87	33	72	0,0	22,23	15,13	0,0	1015,51	9,48	15,13	21,90	16,70	1,2	0,00	0,0
2002-06-09 01:30	87	33	72	0,0	22,13	14,73	0,0	1015,51	9,10	14,73	21,80	16,30	0,0	0,00	0,0
2002-06-09 02:00	87	33	75	0,0	22,13	14,03	0,0	1015,51	9,06	14,03	21,80	15,80	0,0	0,00	0,0
2002-06-09 02:30	87	33	76	0,0	22,03	13,73	0,0	1015,51	8,97	13,73	21,70	15,57	0,0	0,00	0,0
2002-06-09 03:00	87	33	80	0,0	22,03	13,23	0,0	1015,51	9,28	13,23	21,70	15,36	0,0	0,00	0,0
2002-06-09 03:30	87	33	80	0,0	21,93	12,72	0,0	1015,51	8,80	12,72	21,60	14,86	1,6	0,00	0,0
2002-06-09 04:00	87	33	81	0,0	21,93	13,12	0,0	1015,51	9,38	13,12	21,60	15,33	1,4	0,00	0,0
2002-06-09 04:30	87	33	79	0,0	21,93	13,73	0,0	1015,51	9,57	13,73	21,60	15,78	0,0	0,00	0,0
2002-06-09 05:00	87	33	78	0,0	21,93	14,13	0,0	1015,51	9,76	14,13	21,60	16,11	0,0	0,00	0,0
2002-06-09 05:30	87	33	79	0,0	21,83	15,03	0,0	1015,51	10,83	15,03	21,50	17,08	0,0	0,00	0,0
2002-06-09 06:00	87	33	72	0,0	21,83	17,53	0,0	1015,51	11,78	17,53	21,50	19,10	0,0	0,00	0,0
2002-06-09 06:30	87	33	66	0,0	21,83	18,93	0,0	1015,51	11,73	18,93	21,50	20,12	0,0	0,00	0,0
2002-06-09 07:00	173	33	63	0,0	21,83	20,13	0,0	1015,51	12,13	20,13	21,50	21,14	0,0	0,00	0,0
2002-06-09 07:30	185	33	60	0,0	21,83	20,73	0,0	1015,51	11,91	20,73	21,50	21,56	2,0	0,00	0,0
2002-06-09 08:00	185	33	58	0,0	21,83	21,03	0,0	1015,51	11,65	21,03	21,50	21,75	0,0	0,00	0,0
2002-06-09 08:30	310	33	56	0,0	21,83	21,83	0,0	1015,51	11,83	21,83	21,50	22,44	1,6	0,00	0,0
2002-06-09 09:00	235	33	54	0,0	21,93	22,13	0,0	1014,51	11,52	22,13	21,60	22,63	2,2	0,00	0,0
2002-06-09 09:30	175	33	51	0,0	21,93	22,83	0,0	1014,51	11,25	22,83	21,60	23,18	2,6	0,00	0,0
2002-06-09 10:00	121	33	47	0,0	21,93	23,43	0,0	1014,51	10,49	23,43	21,60	23,58	3,0	0,00	0,0
2002-06-09 10:30	190	33	45	1,2	21,93	23,93	0,0	1014,51	10,24	23,93	21,60	23,99	3,1	0,00	0,0
2002-06-09 11:00	57	33	43	2,2	21,93	24,63	0,0	1014,51	10,14	24,63	21,60	24,59	3,1	0,00	0,0
2002-06-09 11:30	313	33	40	2,2	21,93	25,53	0,0	1014,51	9,78	25,53	21,60	25,36	4,3	0,00	0,0
2002-06-09 12:00	327	33	64	3,5	21,93	18,13	2,5	1014,51	10,49	16,21	21,60	19,20	5,0	2,50	2,5
2002-06-09 12:30	301	33	87	0,0	21,93	17,53	9,0	1014,51	14,80	17,53	21,60	20,18	4,3	9,00	9,0
2002-06-09 13:00	182	33	92	0,0	21,93	18,33	9,0	1014,51	16,49	18,33	21,60	21,38	2,2	6,50	9,0
2002-06-09 13:30	157	33	83	0,0	21,93	18,83	9,0	1014,51	15,31	18,83	21,60	21,18	3,1	0,00	9,0
2002-06-09 14:00	169	33	73	1,8	21,93	19,33	9,0	1014,51	13,72	19,33	21,60	20,97	3,7	0,00	9,0
2002-06-09 14:30	190	33	62	0,0	22,03	22,13	9,0	1013,51	13,75	22,13	21,70	23,08	2,4	0,00	9,0

Datum	Vindriktning °	Luftfukt inne Rh%	Luftfukt ute Rh%	Vindhastighet m/s	Temp inne °C	Temp ute °C	Nederb. månad mm	Lufttryck Mbar	Daggpunkt °C	Kyleffekt °C	Vix inne °C	Vix ute °C	Vindby m/s	Korr lufttryck	Nederb./dygn mm
2002-06-09 15:00	136	33	61	3,5	22,13	20,63	9,0	1013,51	12,08	19,03	21,80	21,52	6,6	0,00	9,0
2002-06-09 15:30	342	33	67	0,0	22,13	20,03	9,0	1014,51	13,02	20,03	21,80	21,28	4,1	0,00	9,0
2002-06-09 16:00	103	33	74	1,6	22,03	18,73	9,0	1014,51	13,37	18,73	21,70	20,44	2,8	0,00	9,0
2002-06-09 16:30	110	33	87	3,5	22,03	16,33	9,5	1014,51	13,62	14,17	21,70	18,98	4,3	0,50	9,5
2002-06-09 17:00	77	33	92	0,0	22,03	15,33	10,5	1015,51	13,53	15,33	21,70	18,38	4,7	1,50	10,5
2002-06-09 17:30	77	33	93	0,0	22,03	15,03	11,5	1014,51	13,40	15,03	21,70	18,16	1,8	2,00	11,5
2002-06-09 18:00	87	33	94	0,0	21,93	15,03	11,5	1014,51	13,57	15,03	21,60	18,25	2,4	1,00	11,5
2002-06-09 18:30	88	33	93	0,0	21,93	15,03	11,5	1014,51	13,40	15,03	21,60	18,16	2,4	0,00	11,5
2002-06-09 19:00	197	34	94	1,2	21,93	15,53	11,5	1014,51	14,07	15,53	21,64	18,75	2,6	0,00	11,5
2002-06-09 19:30	122	34	95	0,0	21,93	15,53	11,5	1014,51	14,23	15,53	21,64	18,83	2,2	0,00	11,5
2002-06-09 20:00	177	34	93	0,0	21,93	15,73	11,5	1014,51	14,09	15,73	21,64	18,86	1,6	0,00	11,5
2002-06-09 20:30	133	34	89	1,4	21,93	16,33	11,5	1014,51	13,98	16,33	21,64	19,14	2,4	0,00	11,5
2002-06-09 21:00	97	34	89	0,0	21,93	16,53	11,5	1014,51	14,18	16,53	21,64	19,34	2,8	0,00	11,5
2002-06-09 21:30	42	34	92	0,0	21,93	16,03	11,5	1014,51	14,22	16,03	21,64	19,08	1,6	0,00	11,5
2002-06-09 22:00	42	34	94	0,0	21,83	15,63	11,5	1014,51	14,16	15,63	21,54	18,85	0,0	0,00	11,5
2002-06-09 22:30	42	34	94	0,0	21,83	15,63	11,5	1015,51	14,16	15,63	21,54	18,85	0,0	0,00	11,5
2002-06-09 23:00	42	34	95	0,0	21,83	15,03	11,5	1014,51	13,74	15,03	21,54	18,33	0,0	0,00	11,5
2002-06-09 23:30	42	34	96	0,0	21,73	14,83	11,5	1014,51	13,71	14,83	21,44	18,21	0,0	0,00	11,5
2002-06-10 00:00	65	34	99	0,0	21,73	14,43	11,5	1015,51	13,80	14,43	21,44	18,07	1,4	0,00	0,0
2002-06-10 00:30	64	34	98	0,0	21,73	13,93	11,5	1014,51	13,14	13,93	21,44	17,48	1,2	0,00	0,0
2002-06-10 01:00	83	34	100	0,0	21,73	13,53	11,5	1015,51	13,06	13,53	21,44	17,26	1,6	0,00	0,0
2002-06-10 01:30	51	34	100	0,0	21,63	13,63	11,5	1015,51	13,16	13,63	21,34	17,36	1,4	0,00	0,0
2002-06-10 02:00	51	34	100	0,0	21,63	13,93	11,5	1014,51	13,46	13,93	21,34	17,66	1,4	0,00	0,0
2002-06-10 02:30	51	34	99	0,0	21,63	13,43	11,5	1014,51	12,80	13,43	21,34	17,07	1,2	0,00	0,0
2002-06-10 03:00	92	34	99	2,2	21,63	13,02	11,5	1014,51	12,40	13,02	21,34	16,67	3,3	0,00	0,0
2002-06-10 03:30	113	34	98	1,6	21,53	11,72	15,5	1015,51	10,95	11,72	21,24	15,28	4,3	4,00	4,0
2002-06-10 04:00	90	34	99	1,6	21,53	11,72	17,0	1015,51	11,11	11,72	21,24	15,37	3,5	5,50	5,5
2002-06-10 04:30	118	34	96	0,0	21,53	12,02	17,0	1015,51	10,93	12,02	21,24	15,41	2,0	1,50	5,5
2002-06-10 05:00	108	34	96	1,2	21,53	12,22	17,0	1014,51	11,13	12,22	21,24	15,61	2,4	0,00	5,5
2002-06-10 05:30	110	34	96	0,0	21,53	12,42	17,0	1014,51	11,33	12,42	21,24	15,81	2,0	0,00	5,5
2002-06-10 06:00	127	34	96	0,0	21,43	12,62	17,0	1014,51	11,52	12,62	21,14	16,01	1,6	0,00	5,5
2002-06-10 06:30	136	34	96	0,0	21,43	13,12	17,0	1014,51	12,02	13,12	21,14	16,51	1,6	0,00	5,5
2002-06-10 07:00	137	34	91	0,0	21,43	14,23	17,0	1014,51	12,27	14,23	21,14	17,20	1,8	0,00	5,5
2002-06-10 07:30	117	34	80	0,0	21,43	15,33	17,0	1014,51	11,32	15,33	21,14	17,46	0,0	0,00	5,5
2002-06-10 08:00	124	34	80	0,0	21,43	15,93	17,0	1014,51	11,90	15,93	21,14	18,06	0,0	0,00	5,5
2002-06-10 08:30	135	34	84	0,0	21,43	15,63	17,0	1014,51	12,38	15,63	21,14	18,05	0,0	0,00	5,5
2002-06-10 09:00	130	34	84	0,0	21,43	15,63	17,0	1014,51	12,38	15,63	21,14	18,05	0,0	0,00	5,5
2002-06-10 09:30	85	34	85	1,2	21,43	15,53	17,0	1014,51	12,47	15,53	21,14	18,03	1,8	0,00	5,5
2002-06-10 10:00	135	34	92	0,0	21,43	14,83	18,0	1014,51	13,03	14,83	21,14	17,88	3,0	1,00	6,5
2002-06-10 10:30	108	34	93	1,2	21,43	13,93	18,0	1014,51	12,31	13,93	21,14	17,06	3,1	1,00	6,5
2002-06-10 11:00	152	34	99	2,4	21,43	13,23	21,0	1014,51	12,60	12,14	21,14	16,87	4,5	3,00	9,5
2002-06-10 11:30	150	34	96	3,5	21,43	14,83	21,0	1014,51	13,71	12,48	21,14	18,21	4,3	3,00	9,5
2002-06-10 12:00	143	35	92	3,9	21,43	15,73	21,0	1014,51	13,92	12,85	21,18	18,78	5,0	0,00	9,5
2002-06-10 12:30	140	35	77	2,4	21,43	15,83	21,0	1014,51	11,20	14,89	21,18	17,74	5,2	0,00	9,5
2002-06-10 13:00	118	35	73	2,0	21,43	16,73	21,0	1014,51	11,23	16,73	21,18	18,37	5,0	0,00	9,5
2002-06-10 13:30	86	35	74	2,6	21,53	16,63	21,0	1014,51	11,35	15,73	21,28	18,34	6,6	0,00	9,5

Datum	Vindriktning °	Luftfukt inne Rh%	Luftfukt ute Rh%	Vindhastighet m/s	Temp inne °C	Temp ute °C	Nederb. månad mm	Lufttryck Mbar	Daggpunkt °C	Kyleffekt °C	Vix inne °C	Vix ute °C	Vindby m/s	Korr lufttryck	Nederb./dygn mm
2002-06-10 14:00	158	34	73	3,9	21,53	17,13	21,0	1014,51	11,61	14,49	21,24	18,77	6,6	0,00	9,5
2002-06-10 14:30	140	34	71	3,5	21,53	17,23	21,0	1014,51	11,27	15,19	21,24	18,74	5,2	0,00	9,5
2002-06-10 15:00	139	34	69	3,7	21,63	18,33	21,0	1014,51	11,87	15,89	21,34	19,71	5,2	0,00	9,5
2002-06-10 15:30	149	34	61	3,5	21,73	19,13	21,0	1014,51	10,67	17,34	21,44	20,02	4,7	0,00	9,5
2002-06-10 16:00	142	34	65	2,4	21,83	18,83	21,0	1014,51	11,40	18,05	21,54	19,96	4,7	0,00	9,5
2002-06-10 16:30	136	34	57	2,6	22,03	20,03	21,0	1013,51	10,44	19,32	21,74	20,69	5,0	0,00	9,5
2002-06-10 17:00	124	34	87	0,0	21,93	15,13	22,0	1014,51	12,44	15,13	21,64	17,78	9,8	1,00	10,5
2002-06-10 17:30	115	34	82	1,4	21,93	16,73	22,0	1014,51	13,07	16,73	21,64	19,00	2,4	1,00	10,5
2002-06-10 18:00	134	34	73	3,5	21,93	17,33	22,0	1013,51	11,81	15,30	21,64	18,97	5,6	0,00	10,5
2002-06-10 18:30	131	35	78	2,4	21,83	16,33	22,0	1014,51	11,89	15,41	21,58	18,31	6,4	0,00	10,5
2002-06-10 19:00	104	35	77	1,8	21,83	16,63	22,0	1014,51	11,98	16,63	21,58	18,54	5,8	0,00	10,5
2002-06-10 19:30	140	35	83	2,4	21,73	15,93	22,0	1014,51	12,48	14,99	21,48	18,28	4,5	0,00	10,5
2002-06-10 20:00	125	35	86	1,4	21,73	15,73	22,0	1014,51	12,85	15,73	21,48	18,31	4,1	0,00	10,5
2002-06-10 20:30	137	35	88	2,8	21,63	15,53	22,0	1014,51	13,02	13,92	21,38	18,26	3,7	0,00	10,5
2002-06-10 21:00	85	35	90	0,0	21,63	15,33	22,0	1014,51	13,18	15,33	21,38	18,22	4,3	0,00	10,5
2002-06-10 21:30	123	35	92	0,0	21,63	15,03	22,0	1014,51	13,23	15,03	21,38	18,08	3,3	0,00	10,5
2002-06-10 22:00	96	35	89	0,0	21,53	14,93	22,0	1014,51	12,61	14,93	21,28	17,74	2,6	0,00	10,5
2002-06-10 22:30	114	35	86	0,0	21,53	14,73	22,0	1014,51	11,87	14,73	21,28	17,31	3,1	0,00	10,5
2002-06-10 23:00	105	35	85	2,6	21,53	14,53	22,0	1014,51	11,49	13,51	21,28	17,03	3,1	0,00	10,5
2002-06-10 23:30	129	35	85	1,4	21,43	14,33	22,0	1014,51	11,30	14,33	21,18	16,83	3,1	0,00	10,5
2002-06-11 00:00	123	35	83	3,1	21,43	14,23	22,0	1015,51	10,83	12,50	21,18	16,58	4,1	0,00	0,0
2002-06-11 00:30	136	35	82	2,4	21,43	14,03	22,0	1015,51	10,44	12,99	21,18	16,30	4,1	0,00	0,0
2002-06-11 01:00	83	35	83	2,2	21,43	13,83	22,0	1015,51	10,44	13,83	21,18	16,18	3,7	0,00	0,0
2002-06-11 01:30	84	35	84	2,0	21,33	13,53	22,0	1015,51	10,33	13,53	21,08	15,95	3,7	0,00	0,0
2002-06-11 02:00	78	35	86	1,8	21,33	13,33	22,0	1015,51	10,50	13,33	21,08	15,90	3,1	0,00	0,0
2002-06-11 02:30	100	35	88	1,6	21,33	12,92	22,0	1015,51	10,47	12,92	21,08	15,66	3,3	0,00	0,0
2002-06-11 03:00	109	35	89	2,0	21,23	12,82	22,0	1015,51	10,54	12,82	20,98	15,64	3,3	0,00	0,0
2002-06-11 03:30	114	35	91	0,0	21,23	12,52	22,0	1015,51	10,59	12,52	20,98	15,50	3,5	0,00	0,0
2002-06-11 04:00	118	35	94	0,0	21,23	12,22	22,0	1015,51	10,80	12,22	20,98	15,44	2,6	0,00	0,0
2002-06-11 04:30	87	35	95	1,2	21,23	11,92	22,0	1015,51	10,67	11,92	20,98	15,23	2,4	0,00	0,0
2002-06-11 05:00	111	35	95	1,8	21,23	12,32	22,0	1015,51	11,06	12,32	20,98	15,63	3,5	0,00	0,0
2002-06-11 05:30	126	35	92	2,6	21,13	12,62	22,0	1015,51	10,86	11,51	20,88	15,68	3,5	0,00	0,0
2002-06-11 06:00	93	35	86	1,6	21,13	13,93	22,0	1015,51	11,09	13,93	20,88	16,50	3,7	0,00	0,0
2002-06-11 06:30	121	35	83	2,0	21,13	14,83	22,0	1015,51	11,41	14,83	20,88	17,18	3,9	0,00	0,0
2002-06-11 07:00	117	35	80	2,2	21,13	15,33	22,0	1015,51	11,32	15,33	20,88	17,46	4,5	0,00	0,0
2002-06-11 07:30	68	35	77	1,4	21,13	16,03	22,0	1015,51	11,40	16,03	20,88	17,94	4,5	0,00	0,0
2002-06-11 08:00	153	35	74	1,6	21,13	16,53	22,0	1015,51	11,25	16,53	20,88	18,24	5,0	0,00	0,0
2002-06-11 08:30	141	35	70	3,7	21,13	16,93	22,0	1015,51	10,76	14,25	20,88	18,37	4,5	0,00	0,0
2002-06-11 09:00	147	35	73	2,8	21,13	16,93	22,0	1015,51	11,42	15,45	20,88	18,57	3,9	0,00	0,0
2002-06-11 09:30	98	35	73	3,3	21,13	17,13	22,0	1015,51	11,61	15,08	20,88	18,77	4,7	0,00	0,0
2002-06-11 10:00	113	35	70	1,8	21,13	17,93	22,0	1015,51	11,72	17,93	20,88	19,37	4,5	0,00	0,0
2002-06-11 10:30	137	35	68	2,0	21,13	18,33	22,0	1015,51	11,64	18,33	20,88	19,64	4,9	0,00	0,0
2002-06-11 11:00	106	35	69	1,4	21,13	18,13	22,0	1015,51	11,68	18,13	20,88	19,51	4,7	0,00	0,0
2002-06-11 11:30	114	35	51	2,6	21,13	19,63	22,0	1014,51	8,32	18,90	20,88	19,97	6,8	0,00	0,0
2002-06-11 12:00	149	35	60	3,9	21,23	19,03	22,0	1014,51	10,32	16,70	20,98	19,86	8,1	0,00	0,0
2002-06-11 12:30	132	35	46	4,9	21,23	19,63	22,0	1014,51	6,71	16,43	20,98	19,73	6,4	0,00	0,0

Datum	Vindriktning °	Luftfukt inne Rh%	Luftfukt ute Rh%	Vindhastighet m/s	Temp inne °C	Temp ute °C	Nederb. månad mm	Luftryck Mbar	Daggpunkt °C	Kyleffekt °C	Vix inne °C	Vix ute °C	Vindby m/s	Korr luftryck	Nederb./dygn mm
2002-06-11 13:00	120	35	45	2,6	21,23	20,63	22,0	1014,51	7,27	19,95	20,98	20,68	7,3	0,00	0,0
2002-06-11 13:30	147	35	47	6,8	21,23	20,63	22,0	1013,51	7,95	16,41	20,98	20,78	8,3	0,00	0,0
2002-06-11 14:00	120	35	46	3,1	21,23	20,73	22,0	1013,51	7,70	19,60	20,98	20,83	7,3	0,00	0,0
2002-06-11 14:30	104	35	45	2,8	21,33	20,93	22,0	1013,51	7,54	19,82	21,08	20,98	8,1	0,00	0,0
2002-06-11 15:00	106	35	47	2,4	21,33	20,73	22,0	1013,51	8,04	20,06	21,08	20,88	6,4	0,00	0,0
2002-06-11 15:30	109	35	46	2,6	21,43	21,33	22,0	1013,51	8,25	20,69	21,18	21,43	6,0	0,00	0,0
2002-06-11 16:00	58	35	46	3,1	21,53	21,23	22,0	1013,51	8,16	20,15	21,28	21,33	7,7	0,00	0,0
2002-06-11 16:30	103	35	50	2,0	21,43	19,93	22,0	1013,51	8,29	19,93	21,18	20,22	6,8	0,00	0,0
2002-06-11 17:00	72	35	47	3,0	21,73	20,93	22,0	1012,51	8,22	19,82	21,48	21,08	8,1	0,00	0,0
2002-06-11 17:30	98	35	46	3,0	21,83	21,33	22,0	1012,51	8,25	20,26	21,58	21,43	5,4	0,00	0,0
2002-06-11 18:00	108	35	47	3,1	21,73	20,83	22,0	1012,51	8,13	19,71	21,48	20,98	7,5	0,00	0,0
2002-06-11 18:30	136	35	49	1,6	21,63	20,43	22,0	1012,51	8,42	20,43	21,38	20,67	6,2	0,00	0,0
2002-06-11 19:00	78	35	49	3,3	21,63	19,63	22,0	1012,51	7,70	17,90	21,38	19,87	5,4	0,00	0,0
2002-06-11 19:30	139	35	49	5,4	21,63	20,13	22,0	1011,51	8,15	16,54	21,38	20,37	6,8	0,00	0,0
2002-06-11 20:00	169	35	48	5,6	21,73	19,63	22,0	1011,51	7,37	15,90	21,48	19,82	8,5	0,00	0,0
2002-06-11 20:30	139	35	55	5,2	21,63	19,33	22,0	1012,51	9,23	15,79	21,38	19,88	7,7	0,00	0,0
2002-06-11 21:00	103	35	58	4,1	21,63	19,13	22,0	1012,51	9,88	16,30	21,38	19,85	6,6	0,00	0,0
2002-06-11 21:30	109	35	64	3,7	21,63	18,23	22,0	1012,51	10,59	15,77	21,38	19,30	6,9	0,00	0,0
2002-06-11 22:00	117	35	69	2,8	21,63	17,53	22,0	1012,51	11,11	16,10	21,38	18,91	6,6	0,00	0,0
2002-06-11 22:30	93	35	71	2,8	21,53	16,83	22,0	1012,51	10,89	15,34	21,28	18,34	5,4	0,00	0,0
2002-06-11 23:00	116	35	73	2,6	21,53	16,13	22,0	1012,51	10,66	15,20	21,28	17,77	5,6	0,00	0,0
2002-06-11 23:30	127	35	75	2,0	21,43	15,63	22,0	1012,51	10,60	15,63	21,18	17,40	4,9	0,00	0,0
2002-06-12 00:00	114	35	78	2,8	21,43	15,03	22,0	1012,51	10,63	13,37	21,18	17,01	3,9	0,00	0,0
2002-06-12 00:30	70	35	84	2,2	21,43	14,53	22,0	1011,51	11,31	14,53	21,18	16,95	5,2	0,00	0,0
2002-06-12 01:00	87	35	86	1,6	21,33	14,23	22,0	1011,51	11,38	14,23	21,08	16,80	3,9	0,00	0,0
2002-06-12 01:30	93	35	87	2,0	21,33	13,93	22,0	1011,51	11,27	13,93	21,08	16,58	3,7	0,00	0,0
2002-06-12 02:00	106	35	88	1,4	21,23	13,63	22,0	1011,51	11,15	13,63	20,98	16,36	4,1	0,00	0,0
2002-06-12 02:30	92	35	88	2,8	21,23	13,33	22,0	1011,51	10,86	11,52	20,98	16,06	3,3	0,00	0,0
2002-06-12 03:00	101	35	87	1,8	21,23	13,23	22,0	1011,51	10,58	13,23	20,98	15,88	3,0	0,00	0,0
2002-06-12 03:30	91	35	85	1,8	21,23	13,23	22,0	1011,51	10,22	13,23	20,98	15,73	3,0	0,00	0,0
2002-06-12 04:00	101	35	82	2,0	21,13	13,43	22,0	1011,51	9,86	13,43	20,88	15,70	3,1	0,00	0,0
2002-06-12 04:30	96	35	79	1,8	21,13	13,53	22,0	1011,51	9,38	13,53	20,88	15,58	3,9	0,00	0,0
2002-06-12 05:00	73	35	77	1,4	21,13	13,63	22,0	1010,51	9,08	13,63	20,88	15,54	2,6	0,00	0,0
2002-06-12 05:30	72	35	77	0,0	21,13	13,83	22,0	1010,51	9,27	13,83	20,88	15,74	2,8	0,00	0,0
2002-06-12 06:00	54	35	76	3,0	21,03	14,53	22,0	1010,51	9,75	12,83	20,78	16,37	3,0	0,00	0,0
2002-06-12 06:30	112	35	76	0,0	21,03	14,73	22,0	1009,51	9,94	14,73	20,78	16,57	3,0	0,00	0,0
2002-06-12 07:00	52	35	76	1,6	21,03	14,93	22,0	1009,51	10,13	14,93	20,78	16,77	2,6	0,00	0,0
2002-06-12 07:30	81	35	77	1,2	21,03	14,93	22,0	1009,51	10,33	14,93	20,78	16,84	2,4	0,00	0,0
2002-06-12 08:00	61	35	79	0,0	21,03	14,93	22,0	1008,51	10,73	14,93	20,78	16,98	3,1	0,00	0,0
2002-06-12 08:30	80	35	83	1,6	21,03	15,03	22,0	1008,51	11,61	15,03	20,78	17,38	3,0	0,00	0,0
2002-06-12 09:00	65	35	84	0,0	21,03	15,13	22,0	1008,51	11,89	15,13	20,78	17,55	2,8	0,00	0,0
2002-06-12 09:30	70	35	80	1,8	21,03	15,13	22,0	1008,51	11,13	15,13	20,78	17,26	3,9	0,00	0,0
2002-06-12 10:00	84	35	82	0,0	21,03	15,03	22,0	1008,51	11,42	15,03	20,78	17,30	3,3	0,00	0,0
2002-06-12 10:30	131	35	95	1,6	21,03	13,93	23,5	1008,51	12,65	13,93	20,78	17,23	3,0	1,50	1,5
2002-06-12 11:00	126	35	100	1,6	21,03	13,73	26,5	1008,51	13,26	13,73	20,78	17,46	2,4	4,50	4,5
2002-06-12 11:30	129	35	100	1,2	21,13	14,03	27,0	1007,51	13,56	14,03	20,88	17,76	3,1	3,50	5,0

Datum	Vindriktning °	Luftfukt inne Rh%	Luftfukt ute Rh%	Vindhastighet m/s	Temp inne °C	Temp ute °C	Nederb. månad mm	Lufttryck Mbar	Daggpunkt °C	Kyleffekt °C	Vix inne °C	Vix ute °C	Vindby m/s	Korr lufttryck	Nederb./dygn mm
2002-06-12 12:00	82	35	100	1,4	21,33	13,93	27,0	1007,51	13,46	13,93	21,08	17,66	3,3	0,50	5,0
2002-06-12 12:30	67	35	99	2,6	21,53	13,83	28,0	1007,51	13,20	12,77	21,28	17,47	3,1	1,00	6,0
2002-06-12 13:00	139	35	96	1,8	21,63	13,02	30,0	1007,51	11,92	13,02	21,38	16,41	5,4	3,00	8,0
2002-06-12 13:30	125	35	98	0,0	21,83	13,02	30,5	1007,51	12,24	13,02	21,58	16,58	3,3	2,50	8,5
2002-06-12 14:00	163	35	98	2,0	21,83	14,13	30,5	1007,51	13,34	14,13	21,58	17,68	4,3	0,50	8,5
2002-06-12 14:30	148	35	87	3,1	21,83	14,93	30,5	1008,51	12,25	13,26	21,58	17,58	5,4	0,00	8,5
2002-06-12 15:00	153	35	82	3,3	21,83	16,03	30,5	1008,51	12,39	13,83	21,58	18,30	4,9	0,00	8,5
2002-06-12 15:30	180	35	76	3,3	21,83	16,63	30,5	1008,51	11,77	14,51	21,58	18,47	4,9	0,00	8,5
2002-06-12 16:00	179	35	77	2,6	21,83	16,53	30,5	1008,51	11,88	15,62	21,58	18,44	5,4	0,00	8,5
2002-06-12 16:30	172	35	75	1,4	21,73	16,23	30,5	1008,51	11,18	16,23	21,48	18,00	4,9	0,00	8,5
2002-06-12 17:00	191	35	69	1,4	21,73	17,13	30,5	1008,51	10,73	17,13	21,48	18,51	4,3	0,00	8,5
2002-06-12 17:30	164	35	66	2,2	21,73	18,03	30,5	1008,51	10,88	18,03	21,48	19,22	3,7	0,00	8,5
2002-06-12 18:00	162	35	70	1,8	21,63	17,13	30,5	1008,51	10,95	17,13	21,38	18,57	4,1	0,00	8,5
2002-06-12 18:30	172	35	77	1,8	21,53	15,43	31,5	1008,51	10,82	15,43	21,28	17,34	4,5	1,00	9,5
2002-06-12 19:00	175	35	72	2,6	21,53	16,33	31,5	1008,51	10,63	15,41	21,28	17,90	4,1	1,00	9,5
2002-06-12 19:30	196	35	68	1,8	21,53	16,83	31,5	1008,51	10,21	16,83	21,28	18,14	3,5	0,00	9,5
2002-06-12 20:00	152	35	68	2,4	21,53	15,83	31,5	1008,51	9,26	14,89	21,28	17,14	3,3	0,00	9,5
2002-06-12 20:30	158	35	69	0,0	21,43	16,23	31,5	1008,51	9,87	16,23	21,18	17,61	3,3	0,00	9,5
2002-06-12 21:00	190	35	67	2,0	21,43	16,33	31,5	1008,51	9,51	16,33	21,18	17,58	2,6	0,00	9,5
2002-06-12 21:30	293	35	73	1,4	21,43	15,93	31,5	1008,51	10,46	15,93	21,18	17,57	2,8	0,00	9,5
2002-06-12 22:00	303	35	79	0,0	21,33	14,93	31,5	1008,51	10,73	14,93	21,08	16,98	2,4	0,00	9,5
2002-06-12 22:30	356	35	90	0,0	21,33	12,62	31,5	1008,51	10,52	12,62	21,08	15,52	2,6	0,00	9,5
2002-06-12 23:00	356	35	93	0,0	21,23	12,32	31,5	1008,51	10,73	12,32	20,98	15,46	1,8	0,00	9,5
2002-06-12 23:30	356	35	93	0,0	21,13	11,42	32,0	1008,51	9,84	11,42	20,88	14,56	1,6	0,50	10,0
2002-06-13 00:00	356	35	93	0,0	21,13	10,72	32,0	1009,51	9,15	10,72	20,88	13,86	0,0	0,50	0,0
2002-06-13 00:30	320	35	97	0,0	21,03	10,32	32,0	1009,51	9,40	10,32	20,78	13,79	1,6	0,00	0,0
2002-06-13 01:00	327	35	98	0,0	21,03	9,92	32,0	1008,51	9,16	9,92	20,78	13,48	0,0	0,00	0,0
2002-06-13 01:30	351	35	100	1,4	20,93	9,02	32,0	1008,51	8,57	9,02	20,68	12,75	2,0	0,00	0,0
2002-06-13 02:00	336	35	100	1,8	20,93	9,62	32,0	1008,51	9,17	9,62	20,68	13,35	2,0	0,00	0,0
2002-06-13 02:30	343	35	98	0,0	20,83	9,72	32,0	1008,51	8,96	9,72	20,58	13,28	2,0	0,00	0,0
2002-06-13 03:00	351	35	97	1,2	20,83	9,52	32,0	1008,51	8,61	9,52	20,58	12,99	2,6	0,00	0,0
2002-06-13 03:30	323	35	99	0,0	20,83	9,32	32,0	1008,51	8,72	9,32	20,58	12,96	2,8	0,00	0,0
2002-06-13 04:00	323	35	98	0,0	21,03	9,12	32,0	1008,51	8,36	9,12	20,78	12,68	1,4	0,00	0,0
2002-06-13 04:30	323	35	100	0,0	21,43	8,52	32,0	1008,51	8,07	8,52	21,18	12,25	0,0	0,00	0,0
2002-06-13 05:00	323	35	100	0,0	21,83	9,22	32,0	1008,51	8,77	9,22	21,58	12,95	0,0	0,00	0,0
2002-06-13 05:30	322	35	97	0,0	22,13	9,62	32,0	1008,51	8,70	9,62	21,88	13,09	0,0	0,00	0,0
2002-06-13 06:00	61	35	94	0,0	22,23	11,72	32,0	1007,51	10,30	11,72	21,98	14,94	1,8	0,00	0,0
2002-06-13 06:30	319	34	93	2,0	22,13	11,52	32,0	1007,51	9,94	11,52	21,84	14,66	2,8	0,00	0,0
2002-06-13 07:00	50	34	91	0,0	21,93	11,52	32,0	1007,51	9,61	11,52	21,64	14,50	3,5	0,00	0,0
2002-06-13 07:30	38	34	90	0,0	21,83	12,32	32,0	1007,51	10,22	12,32	21,54	15,22	2,6	0,00	0,0
2002-06-13 08:00	21	34	88	0,0	21,63	12,52	32,0	1007,51	10,07	12,52	21,34	15,26	2,6	0,00	0,0
2002-06-13 08:30	80	34	89	0,0	21,53	12,52	32,0	1007,51	10,25	12,52	21,24	15,34	2,6	0,00	0,0
2002-06-13 09:00	313	35	89	1,4	21,43	13,02	32,0	1007,51	10,74	13,02	21,18	15,84	2,0	0,00	0,0
2002-06-13 09:30	99	35	82	0,0	21,33	14,63	32,0	1007,51	11,03	14,63	21,08	16,90	2,6	0,00	0,0
2002-06-13 10:00	102	35	75	1,8	21,23	15,63	32,0	1006,51	10,60	15,63	20,98	17,40	2,6	0,00	0,0
2002-06-13 10:30	154	35	72	0,0	21,23	15,93	32,0	1006,51	10,25	15,93	20,98	17,50	3,3	0,00	0,0



Datum	Vindriktning °	Luftfukt inne Rh%	Luftfukt ute Rh%	Vindhastighet m/s	Temp inne °C	Temp ute °C	Nederb. månad mm	Luftryck Mbar	Daggpunkt °C	Kyleffekt °C	Vix inne °C	Vix ute °C	Vindby m/s	Korr luftryck	Nederb./dygn mm
2002-06-13 11:00	185	35	72	0,0	21,13	15,63	32,0	1006,51	9,96	15,63	20,88	17,20	2,4	0,00	0,0
2002-06-13 11:30	195	35	71	0,0	21,13	16,13	32,0	1006,51	10,22	16,13	20,88	17,64	1,8	0,00	0,0
2002-06-13 12:00	135	35	70	2,8	21,13	16,93	32,0	1005,51	10,76	15,45	20,88	18,37	2,8	0,00	0,0
2002-06-13 12:30	239	35	71	1,4	21,03	16,23	32,0	1005,51	10,32	16,23	20,78	17,74	5,2	0,00	0,0
2002-06-13 13:00	130	35	80	6,4	21,03	13,12	32,5	1006,51	9,19	6,78	20,78	15,26	8,1	0,50	0,5
2002-06-13 13:30	132	35	99	3,7	20,93	9,72	37,0	1006,51	9,12	5,85	20,68	13,36	8,9	5,00	5,0
2002-06-13 14:00	158	35	99	0,0	20,93	10,42	39,5	1006,51	9,81	10,42	20,68	14,07	3,0	7,00	7,5
2002-06-13 14:30	274	35	97	0,0	20,83	12,22	39,5	1005,51	11,29	12,22	20,58	15,70	1,4	2,50	7,5
2002-06-13 15:00	274	35	92	0,0	20,93	13,12	39,5	1005,51	11,35	13,12	20,68	16,18	0,0	0,00	7,5
2002-06-13 15:30	274	35	83	0,0	21,03	14,23	39,5	1005,51	10,83	14,23	20,78	16,58	1,4	0,00	7,5
2002-06-13 16:00	190	35	86	1,2	21,13	14,23	39,5	1005,51	11,38	14,23	20,88	16,80	2,6	0,00	7,5
2002-06-13 16:30	277	35	84	0,0	21,23	14,63	39,5	1005,51	11,40	14,63	20,98	17,05	3,0	0,00	7,5
2002-06-13 17:00	317	35	80	0,0	21,63	15,43	39,5	1005,51	11,42	15,43	21,38	17,56	3,3	0,00	7,5
2002-06-13 17:30	161	35	72	0,0	21,73	15,73	39,5	1004,51	10,06	15,73	21,48	17,30	2,8	0,00	7,5
2002-06-13 18:00	270	35	73	1,2	21,63	15,53	39,5	1004,51	10,08	15,53	21,38	17,17	2,2	0,00	7,5
2002-06-13 18:30	315	35	76	0,0	21,63	15,43	39,5	1004,51	10,61	15,43	21,38	17,27	1,6	0,00	7,5
2002-06-13 19:00	192	35	69	0,0	21,63	15,93	39,5	1004,51	9,58	15,93	21,38	17,31	1,8	0,00	7,5
2002-06-13 19:30	319	35	72	0,0	21,53	15,53	39,5	1004,51	9,87	15,53	21,28	17,10	0,0	0,00	7,5
2002-06-13 20:00	297	35	71	0,0	21,43	15,43	39,5	1004,51	9,55	15,43	21,18	16,94	2,0	0,00	7,5
2002-06-13 20:30	294	35	74	0,0	21,33	14,73	39,5	1004,51	9,52	14,73	21,08	16,44	1,2	0,00	7,5
2002-06-13 21:00	333	35	84	0,0	21,23	13,02	39,5	1004,51	9,84	13,02	20,98	15,45	0,0	0,00	7,5
2002-06-13 21:30	333	35	85	0,0	21,23	13,43	39,5	1004,51	10,42	13,43	20,98	15,93	0,0	0,00	7,5
2002-06-13 22:00	333	35	87	0,0	21,23	13,12	39,5	1004,51	10,48	13,12	20,98	15,78	0,0	0,00	7,5
2002-06-13 22:30	333	35	88	0,0	21,23	12,92	39,5	1004,51	10,47	12,92	20,98	15,66	0,0	0,00	7,5
2002-06-13 23:00	333	35	92	0,0	21,43	12,32	39,5	1004,51	10,56	12,32	21,18	15,38	0,0	0,00	7,5
2002-06-13 23:30	333	35	94	0,0	21,63	10,92	39,5	1004,51	9,51	10,92	21,38	14,14	0,0	0,00	7,5
2002-06-14 00:00	333	35	95	0,0	21,73	10,22	39,5	1004,51	8,98	10,22	21,48	13,52	0,0	0,00	0,0
2002-06-14 00:30	333	35	95	0,0	21,73	10,22	39,5	1004,51	8,98	10,22	21,48	13,52	0,0	0,00	0,0
2002-06-14 01:00	333	35	95	0,0	21,73	10,22	39,5	1004,51	8,98	10,22	21,48	13,52	0,0	0,00	0,0
2002-06-14 01:30	333	35	95	0,0	21,73	10,22	39,5	1004,51	8,98	10,22	21,48	13,52	0,0	0,00	0,0
2002-06-14 02:00	333	35	95	0,0	21,73	10,22	39,5	1004,51	8,98	10,22	21,48	13,52	0,0	0,00	0,0
2002-06-14 02:30	333	35	95	0,0	21,73	10,22	39,5	1004,51	8,98	10,22	21,48	13,52	0,0	0,00	0,0
2002-06-14 03:00	333	35	95	0,0	21,73	10,22	39,5	1004,51	8,98	10,22	21,48	13,52	0,0	0,00	0,0
2002-06-14 03:30	333	35	95	0,0	21,73	10,22	39,5	1004,51	8,98	10,22	21,48	13,52	0,0	0,00	0,0
2002-06-14 04:00	333	35	95	0,0	21,73	10,22	39,5	1004,51	8,98	10,22	21,48	13,52	0,0	0,00	0,0
2002-06-14 04:30	333	35	95	0,0	21,73	10,22	39,5	1004,51	8,98	10,22	21,48	13,52	0,0	0,00	0,0
2002-06-14 05:00	333	35	95	0,0	21,73	10,22	39,5	1004,51	8,98	10,22	21,48	13,52	0,0	0,00	0,0
2002-06-14 05:30	333	35	95	0,0	21,73	10,22	39,5	1004,51	8,98	10,22	21,48	13,52	0,0	0,00	0,0
2002-06-14 06:00	333	35	95	0,0	21,73	10,22	39,5	1004,51	8,98	10,22	21,48	13,52	0,0	0,00	0,0
2002-06-14 06:30	333	35	95	0,0	21,73	10,22	39,5	1004,51	8,98	10,22	21,48	13,52	0,0	0,00	0,0
2002-06-14 07:00	341	34	84	2,0	22,13	14,03	39,5	1004,50	10,82	14,03	21,48	13,52	2,6	0,00	0,0
2002-06-14 07:30	343	34	79	2,2	22,13	13,93	39,5	1004,51	9,77	13,93	21,84	15,98	3,3	0,00	0,0
2002-06-14 08:00	351	34	79	2,6	22,13	14,33	39,5	1004,51	10,15	13,30	21,84	16,38	3,5	0,00	0,0
2002-06-14 08:30	339	34	78	3,3	22,03	14,73	39,5	1004,51	10,34	12,37	21,74	16,71	4,3	0,00	0,0
2002-06-14 09:00	338	34	77	1,8	22,03	15,13	39,5	1004,51	10,53	15,13	21,74	17,04	4,9	0,00	0,0
2002-06-14 09:30	337	34	75	2,0	22,03	14,73	39,5	1004,51	9,73	14,73	21,74	16,50	5,4	0,00	0,0

Datum	Vindriktning °	Luftfukt inne Rh%	Luftfukt ute Rh%	Vindhastighet m/s	Temp inne °C	Temp ute °C	Nederb. månad mm	Luftryck Mbar	Daggpunkt °C	Kyleffekt °C	Vix inne °C	Vix ute °C	Vindby m/s	Korr luftryck	Nederb./dygn mm
2002-06-14 10:00	323	34	73	2,8	21,93	15,03	39,5	1005,51	9,60	13,37	21,64	16,67	4,7	0,00	0,0
2002-06-14 10:30	277	34	72	2,6	21,83	15,83	39,5	1005,51	10,15	14,89	21,54	17,40	4,3	0,00	0,0
2002-06-14 11:00	333	34	74	2,8	21,83	15,33	39,5	1005,51	10,10	13,70	21,54	17,04	5,4	0,00	0,0
2002-06-14 11:30	328	34	70	1,6	21,73	15,73	39,5	1005,51	9,62	15,73	21,44	17,17	5,0	0,00	0,0
2002-06-14 12:00	332	34	68	2,2	21,63	16,33	39,5	1005,51	9,74	16,33	21,34	17,64	6,0	0,00	0,0
2002-06-14 12:30	340	34	65	2,8	21,63	16,53	39,5	1006,51	9,22	15,01	21,34	17,65	4,7	0,00	0,0
2002-06-14 13:00	322	34	64	1,4	21,63	17,03	39,5	1006,51	9,45	17,03	21,34	18,09	4,9	0,00	0,0
2002-06-14 13:30	351	34	62	3,5	21,63	17,73	39,5	1006,51	9,62	15,75	21,34	18,68	5,6	0,00	0,0
2002-06-14 14:00	296	34	64	2,2	21,53	16,53	39,5	1006,51	8,98	16,53	21,24	17,59	5,2	0,00	0,0
2002-06-14 14:30	325	35	70	2,2	21,53	16,13	39,5	1006,51	10,00	16,13	21,28	17,57	6,0	0,00	0,0
2002-06-14 15:00	294	35	72	1,8	21,43	16,43	39,5	1006,51	10,73	16,43	21,18	18,00	3,7	0,00	0,0
2002-06-14 15:30	328	35	64	2,6	21,33	17,23	39,5	1006,51	9,64	16,36	21,08	18,29	5,6	0,00	0,0
2002-06-14 16:00	322	35	64	3,7	21,43	17,23	39,5	1007,51	9,64	14,60	21,18	18,29	6,0	0,00	0,0
2002-06-14 16:30	328	35	63	4,9	21,43	17,03	39,5	1007,51	9,21	13,21	21,18	18,03	5,6	0,00	0,0
2002-06-14 17:00	317	35	66	4,1	21,33	16,73	39,5	1007,51	9,65	13,41	21,08	17,92	6,0	0,00	0,0
2002-06-14 17:30	319	35	67	2,8	21,33	16,33	39,5	1007,51	9,51	14,79	21,08	17,58	6,9	0,00	0,0
2002-06-14 18:00	321	35	68	1,8	21,23	15,93	39,5	1008,51	9,36	15,93	20,98	17,24	4,9	0,00	0,0
2002-06-14 18:30	323	35	73	3,3	21,23	15,23	39,5	1008,51	9,79	12,93	20,98	16,87	6,2	0,00	0,0
2002-06-14 19:00	315	35	74	2,6	21,23	15,13	39,5	1008,51	9,91	14,15	20,98	16,84	6,8	0,00	0,0
2002-06-14 19:30	331	35	76	2,8	21,23	14,73	39,5	1008,51	9,94	13,05	20,98	16,57	7,5	0,00	0,0
2002-06-14 20:00	326	35	74	4,1	21,23	14,93	39,5	1009,51	9,72	11,25	20,98	16,64	4,1	0,00	0,0
2002-06-14 20:30	299	35	76	2,2	21,13	14,73	39,5	1009,51	9,94	14,73	20,88	16,57	4,5	0,00	0,0
2002-06-14 21:00	318	35	77	1,6	21,13	14,23	39,5	1009,51	9,66	14,23	20,88	16,14	5,4	0,00	0,0
2002-06-14 21:30	351	35	77	2,2	21,13	13,93	39,5	1009,51	9,37	13,93	20,88	15,84	3,9	0,00	0,0
2002-06-14 22:00	314	35	80	0,0	21,13	13,43	39,5	1009,51	9,48	13,43	20,88	15,56	3,3	0,00	0,0
2002-06-14 22:30	351	35	83	0,0	21,03	12,62	39,5	1009,51	9,27	12,62	20,78	14,98	2,2	0,00	0,0
2002-06-14 23:00	339	35	83	1,8	21,03	12,02	39,5	1010,51	8,68	12,02	20,78	14,38	3,0	0,00	0,0
2002-06-14 23:30	0	35	86	2,0	21,03	11,42	39,5	1010,51	8,64	11,42	20,78	14,00	2,6	0,00	0,0
2002-06-15 00:00	351	35	88	0,0	21,13	10,82	39,5	1010,51	8,40	10,82	20,88	13,56	2,2	0,00	0,0
2002-06-15 00:30	351	35	89	0,0	21,33	10,42	39,5	1010,51	8,18	10,42	21,08	13,24	2,0	0,00	0,0
2002-06-15 01:00	351	34	90	1,6	21,53	10,02	39,5	1010,51	7,96	10,02	21,24	12,92	1,8	0,00	0,0
2002-06-15 01:30	351	34	91	0,0	21,73	9,92	39,5	1010,51	8,03	9,92	21,44	12,90	1,6	0,00	0,0
2002-06-15 02:00	351	34	93	0,0	22,03	9,62	39,5	1010,51	8,06	9,62	21,74	12,76	2,0	0,00	0,0
2002-06-15 02:30	351	34	96	1,4	22,13	9,42	39,5	1010,51	8,35	9,42	21,84	12,81	2,2	0,00	0,0
2002-06-15 03:00	351	34	94	0,0	22,13	9,52	39,5	1010,51	8,13	9,52	21,84	12,74	2,6	0,00	0,0
2002-06-15 03:30	351	34	94	1,2	22,13	9,72	39,5	1010,51	8,33	9,72	21,84	12,94	1,8	0,00	0,0
2002-06-15 04:00	351	34	94	1,4	22,03	9,62	39,5	1010,51	8,23	9,62	21,74	12,84	2,2	0,00	0,0
2002-06-15 04:30	351	34	95	0,0	21,93	9,42	39,5	1009,51	8,19	9,42	21,64	12,72	2,0	0,00	0,0
2002-06-15 05:00	351	34	94	1,4	21,83	9,82	39,5	1009,51	8,42	9,82	21,54	13,04	1,8	0,00	0,0
2002-06-15 05:30	351	34	94	1,4	21,73	10,12	39,5	1009,51	8,72	10,12	21,44	13,34	2,0	0,00	0,0
2002-06-15 06:00	351	34	93	1,2	21,63	10,62	39,5	1009,51	9,05	10,62	21,34	13,76	2,2	0,00	0,0
2002-06-15 06:30	344	34	91	1,6	21,63	11,22	39,5	1009,51	9,31	11,22	21,34	14,20	2,4	0,00	0,0
2002-06-15 07:00	331	34	88	1,2	21,73	11,62	39,5	1009,51	9,19	11,62	21,44	14,36	2,4	0,00	0,0
2002-06-15 07:30	331	34	90	0,0	21,73	11,72	39,5	1009,51	9,63	11,72	21,44	14,62	2,0	0,00	0,0
2002-06-15 08:00	331	34	88	0,0	21,83	12,32	39,5	1009,51	9,88	12,32	21,54	15,06	1,6	0,00	0,0
2002-06-15 08:30	331	34	84	0,0	21,83	13,43	39,5	1009,51	10,23	13,43	21,54	15,85	2,0	0,00	0,0

Datum	Vindriktning °	Luftfukt inne Rh%	Luftfukt ute Rh%	Vindhastighet m/s	Temp inne °C	Temp ute °C	Nederb. månad mm	Lufttryck Mbar	Daggpunkt °C	Kyleffekt °C	Vix inne °C	Vix ute °C	Vindby m/s	Korr lufttryck	Nederb./dygn mm
2002-06-15 09:00	331	34	84	0,0	21,83	13,83	39,5	1009,51	10,62	13,83	21,54	16,25	1,4	0,00	0,0
2002-06-15 09:30	331	34	81	0,0	21,73	14,53	39,5	1009,51	10,74	14,53	21,44	16,73	1,6	0,00	0,0
2002-06-15 10:00	290	34	75	1,6	21,73	15,63	39,5	1009,51	10,60	15,63	21,44	17,40	2,2	0,00	0,0
2002-06-15 10:30	145	34	68	0,0	21,63	16,53	39,5	1008,51	9,93	16,53	21,34	17,84	3,0	0,00	0,0
2002-06-15 11:00	120	34	67	1,4	21,53	17,33	39,5	1008,51	10,46	17,33	21,24	18,58	3,5	0,00	0,0
2002-06-15 11:30	298	34	60	0,0	21,43	17,53	39,5	1008,51	8,92	17,53	21,14	18,36	3,5	0,00	0,0
2002-06-15 12:00	152	35	62	3,1	21,43	18,53	39,5	1008,51	10,37	17,20	21,18	19,48	4,1	0,00	0,0
2002-06-15 12:30	188	35	53	1,6	21,33	19,03	39,5	1007,51	8,37	19,03	21,08	19,48	4,1	0,00	0,0
2002-06-15 13:00	186	35	54	0,0	21,33	19,13	39,5	1007,51	8,76	19,13	21,08	19,63	3,9	0,00	0,0
2002-06-15 13:30	195	35	57	2,0	21,33	18,63	39,5	1007,51	9,14	18,63	21,08	19,29	3,9	0,00	0,0
2002-06-15 14:00	184	35	56	0,0	21,33	19,03	39,5	1007,51	9,23	19,03	21,08	19,64	3,7	0,00	0,0
2002-06-15 14:30	169	35	52	2,8	21,33	19,73	39,5	1006,51	8,72	18,51	21,08	20,12	3,9	0,00	0,0
2002-06-15 15:00	156	35	46	3,7	21,33	20,03	39,5	1006,51	7,07	17,87	21,08	20,13	4,7	0,00	0,0
2002-06-15 15:30	133	35	45	1,8	21,43	19,63	39,5	1006,51	6,37	19,63	21,18	19,68	5,0	0,00	0,0
2002-06-15 16:00	176	35	47	1,2	21,53	19,73	39,5	1005,51	7,14	19,73	21,28	19,88	5,0	0,00	0,0
2002-06-15 16:30	227	35	60	2,0	21,43	18,43	39,5	1006,51	9,76	18,43	21,18	19,26	4,1	0,00	0,0
2002-06-15 17:00	304	35	75	0,0	21,33	16,13	40,0	1005,51	11,08	16,13	21,08	17,90	4,5	0,50	0,5
2002-06-15 17:30	328	35	77	0,0	21,33	16,33	41,0	1005,51	11,69	16,33	21,08	18,24	2,0	1,50	1,5
2002-06-15 18:00	144	35	74	3,7	21,33	16,13	41,5	1005,51	10,87	13,32	21,08	17,84	5,6	1,50	2,0
2002-06-15 18:30	95	35	78	2,4	21,33	16,23	41,5	1004,51	11,79	15,31	21,08	18,21	5,6	0,50	2,0
2002-06-15 19:00	86	35	75	1,4	21,33	15,93	41,5	1004,51	10,89	15,93	21,08	17,70	3,7	0,00	2,0
2002-06-15 19:30	91	35	64	1,4	21,43	16,83	41,5	1004,51	9,27	16,83	21,18	17,89	2,8	0,00	2,0
2002-06-15 20:00	115	35	72	1,4	21,33	15,83	41,5	1004,51	10,15	15,83	21,08	17,40	3,1	0,00	2,0
2002-06-15 20:30	95	35	80	0,0	21,33	14,93	41,5	1004,51	10,93	14,93	21,08	17,06	2,6	0,00	2,0
2002-06-15 21:00	115	35	83	0,0	21,33	14,53	41,5	1003,51	11,12	14,53	21,08	16,88	3,0	0,00	2,0
2002-06-15 21:30	97	35	77	1,2	21,23	14,23	41,5	1003,51	9,66	14,23	20,98	16,14	2,6	0,00	2,0
2002-06-15 22:00	87	35	77	1,6	21,23	14,03	41,5	1003,51	9,47	14,03	20,98	15,94	2,8	0,00	2,0
2002-06-15 22:30	78	35	81	1,4	21,43	13,63	41,5	1003,51	9,86	13,63	21,18	15,83	3,0	0,00	2,0
2002-06-15 23:00	132	35	86	0,0	21,33	13,53	41,5	1003,51	10,70	13,53	21,08	16,10	2,8	0,00	2,0
2002-06-15 23:30	156	35	88	0,0	21,33	13,43	41,5	1003,51	10,96	13,43	21,08	16,16	2,6	0,00	2,0
2002-06-16 00:00	156	35	96	0,0	21,23	12,52	41,5	1003,51	11,42	12,52	20,98	15,91	1,2	1,00	0,0
2002-06-16 00:30	162	35	100	0,0	21,13	12,02	41,5	1003,51	11,56	12,02	20,88	15,75	1,2	0,00	0,0
2002-06-16 01:00	162	35	100	0,0	21,13	12,02	41,5	1003,51	11,56	12,02	20,88	15,75	0,0	0,00	0,0
2002-06-16 01:30	162	35	99	0,0	21,03	12,12	42,0	1003,51	11,51	12,12	20,78	15,77	0,0	0,50	0,5
2002-06-16 02:00	162	36	99	0,0	21,03	12,12	42,0	1003,51	11,51	12,12	20,82	15,77	0,0	0,50	0,5
2002-06-16 02:30	162	36	99	0,0	21,03	11,82	42,0	1003,51	11,21	11,82	20,82	15,47	0,0	0,00	0,5
2002-06-16 03:00	162	36	100	0,0	20,93	11,72	42,0	1003,51	11,26	11,72	20,72	15,45	0,0	0,00	0,5
2002-06-16 03:30	162	36	100	0,0	20,93	11,62	42,0	1002,51	11,16	11,62	20,72	15,35	0,0	0,00	0,5
2002-06-16 04:00	162	36	100	0,0	20,93	11,62	42,0	1002,51	11,16	11,62	20,72	15,35	0,0	0,00	0,5
2002-06-16 04:30	162	36	100	0,0	20,93	11,62	42,0	1002,51	11,16	11,62	20,72	15,35	0,0	0,00	0,5
2002-06-16 05:00	162	36	100	0,0	20,93	11,72	42,0	1002,51	11,26	11,72	20,72	15,45	0,0	0,00	0,5
2002-06-16 05:30	162	36	100	0,0	20,93	12,22	42,0	1002,51	11,76	12,22	20,72	15,95	0,0	0,00	0,5
2002-06-16 06:00	162	36	100	0,0	20,83	12,52	42,0	1002,51	12,06	12,52	20,62	16,25	0,0	0,00	0,5
2002-06-16 06:30	162	36	100	0,0	20,83	12,72	42,0	1002,51	12,26	12,72	20,62	16,45	0,0	0,00	0,5
2002-06-16 07:00	163	36	100	0,0	20,83	12,92	42,0	1003,51	12,46	12,92	20,62	16,65	0,0	0,00	0,5
2002-06-16 07:30	165	36	100	0,0	20,83	13,02	42,0	1003,51	12,56	13,02	20,62	16,75	1,4	0,00	0,5

Datum	Vindriktning °	Luftfukt inne Rh%	Luftfukt ute Rh%	Vindhastighet m/s	Temp inne °C	Temp ute °C	Nederb. månad mm	Lufftryck Mbar	Daggpunkt °C	Kyleffekt °C	Vix inne °C	Vix ute °C	Vindby m/s	Korr lufftryck	Nederb./dygn mm
2002-06-16 08:00	165	36	98	0,0	20,83	13,02	42,0	1003,51	12,24	13,02	20,62	16,58	1,6	0,00	0,5
2002-06-16 08:30	176	36	98	0,0	20,83	13,33	42,0	1003,51	12,54	13,33	20,62	16,88	1,8	0,00	0,5
2002-06-16 09:00	168	36	96	0,0	21,03	13,33	42,0	1003,51	12,22	13,33	20,82	16,71	1,8	0,00	0,5
2002-06-16 09:30	178	36	96	0,0	21,13	13,73	42,0	1003,51	12,62	13,73	20,92	17,11	1,8	0,00	0,5
2002-06-16 10:00	231	36	94	0,0	21,13	14,03	42,0	1003,51	12,58	14,03	20,92	17,24	2,4	0,00	0,5
2002-06-16 10:30	282	36	96	0,0	21,23	14,23	42,0	1003,51	13,11	14,23	21,02	17,61	1,8	0,00	0,5
2002-06-16 11:00	151	36	92	1,6	21,23	14,53	42,0	1003,51	12,74	14,53	21,02	17,58	3,3	0,00	0,5
2002-06-16 11:30	327	36	86	0,0	21,33	14,93	42,0	1003,51	12,07	14,93	21,12	17,51	3,1	0,00	0,5
2002-06-16 12:00	213	36	86	1,6	21,33	15,43	42,0	1003,51	12,56	15,43	21,12	18,01	2,0	0,00	0,5
2002-06-16 12:30	266	36	84	2,2	21,33	15,53	42,0	1003,51	12,28	15,53	21,12	17,95	3,3	0,00	0,5
2002-06-16 13:00	316	36	78	2,0	21,43	16,03	42,0	1003,51	11,60	16,03	21,22	18,01	3,9	0,00	0,5
2002-06-16 13:30	248	36	78	3,0	21,43	16,73	42,0	1003,51	12,28	15,23	21,22	18,71	3,7	0,00	0,5
2002-06-16 14:00	327	36	76	4,1	21,43	17,23	42,0	1003,51	12,35	14,02	21,22	19,07	4,3	0,00	0,5
2002-06-16 14:30	244	36	72	3,0	21,53	16,83	42,0	1003,51	11,11	15,34	21,32	18,40	5,6	0,00	0,5
2002-06-16 15:00	250	36	73	2,2	21,53	17,03	42,0	1003,51	11,52	17,03	21,32	18,67	7,1	0,00	0,5
2002-06-16 15:30	284	36	68	3,5	21,63	17,93	42,0	1003,51	11,26	15,98	21,42	19,24	5,8	0,00	0,5
2002-06-16 16:00	258	36	63	2,8	21,93	18,03	42,0	1004,51	10,15	16,65	21,72	19,04	6,6	0,00	0,5
2002-06-16 16:30	307	36	62	3,7	21,93	18,23	42,0	1004,51	10,09	15,77	21,72	19,18	7,5	0,00	0,5
2002-06-16 17:00	316	36	59	2,8	21,93	18,83	42,0	1004,51	9,87	17,52	21,72	19,60	5,4	0,00	0,5
2002-06-16 17:30	316	36	58	3,7	21,93	18,73	42,0	1004,51	9,51	16,35	21,72	19,45	6,6	0,00	0,5
2002-06-16 18:00	335	36	62	4,3	21,83	18,03	42,0	1004,51	9,90	14,98	21,62	18,98	6,4	0,00	0,5
2002-06-16 18:30	316	36	68	3,1	21,63	17,33	42,0	1004,51	10,69	15,89	21,42	18,64	5,8	0,00	0,5
2002-06-16 19:00	295	36	68	4,3	21,63	16,93	42,0	1005,51	10,31	13,66	21,42	18,24	6,8	0,00	0,5
2002-06-16 19:30	309	36	72	2,8	21,53	15,83	42,0	1005,51	10,15	14,25	21,32	17,40	7,3	0,00	0,5
2002-06-16 20:00	303	36	74	3,0	21,33	15,13	42,0	1005,51	9,91	13,48	21,12	16,84	6,9	0,00	0,5
2002-06-16 20:30	290	36	75	2,8	21,23	14,63	42,0	1006,51	9,64	12,94	21,02	16,40	6,4	0,00	0,5
2002-06-16 21:00	277	36	78	1,8	21,13	13,83	42,0	1006,51	9,47	13,83	20,92	15,81	6,2	0,00	0,5
2002-06-16 21:30	295	36	83	4,1	21,03	12,82	42,0	1006,51	9,46	8,72	20,82	15,18	7,5	0,00	0,5
2002-06-16 22:00	335	36	83	3,7	20,93	12,52	42,0	1006,51	9,17	9,12	20,72	14,88	7,5	0,00	0,5
2002-06-16 22:30	275	36	85	2,6	20,93	12,42	42,0	1006,51	9,44	11,30	20,72	14,93	5,6	0,00	0,5
2002-06-16 23:00	301	36	84	3,9	20,83	12,12	42,0	1007,51	8,96	8,65	20,62	14,55	6,4	0,00	0,5
2002-06-16 23:30	300	36	83	3,9	20,83	11,82	42,0	1007,51	8,49	8,30	20,62	14,18	6,2	0,00	0,5
2002-06-17 00:00	312	36	84	3,3	20,73	11,62	42,0	1007,51	8,48	8,86	20,52	14,05	6,2	0,00	0,0
2002-06-17 00:30	328	36	86	2,2	20,73	11,12	42,0	1007,51	8,35	11,12	20,52	13,70	6,0	0,00	0,0
2002-06-17 01:00	299	36	87	2,6	20,63	11,02	42,0	1007,51	8,43	9,82	20,42	13,68	4,9	0,00	0,0
2002-06-17 01:30	298	36	88	1,8	20,63	10,62	42,0	1008,51	8,21	10,62	20,42	13,36	5,6	0,00	0,0
2002-06-17 02:00	300	36	90	2,2	20,63	10,12	42,0	1008,51	8,06	10,12	20,42	13,02	5,4	0,00	0,0
2002-06-17 02:30	281	36	90	3,5	20,53	10,22	42,0	1008,51	8,16	7,28	20,32	13,12	5,4	0,00	0,0
2002-06-17 03:00	294	36	92	4,3	20,53	10,42	42,0	1008,51	8,69	5,83	20,32	13,48	5,4	0,00	0,0
2002-06-17 03:30	295	36	92	2,6	20,53	10,22	42,0	1009,51	8,49	8,97	20,32	13,28	4,9	0,00	0,0
2002-06-17 04:00	278	36	91	2,4	20,43	10,12	42,0	1009,51	8,23	8,87	20,22	13,10	5,6	0,00	0,0
2002-06-17 04:30	321	36	90	3,0	20,43	9,92	42,0	1009,51	7,86	7,80	20,22	12,82	4,3	0,00	0,0
2002-06-17 05:00	307	36	85	2,8	20,43	9,82	42,0	1009,51	6,90	7,69	20,22	12,32	4,9	0,00	0,0
2002-06-17 05:30	316	36	81	2,6	20,43	9,92	42,0	1009,51	6,27	8,66	20,22	12,13	4,9	0,00	0,0
2002-06-17 06:00	312	36	80	3,9	20,43	9,92	42,0	1009,51	6,08	6,08	20,22	12,05	4,9	0,00	0,0
2002-06-17 06:30	303	36	78	3,1	20,33	10,22	42,0	1010,51	5,99	8,13	20,12	12,21	4,5	0,00	0,0

Datum	Vindriktning °	Luftfukt inne Rh%	Luftfukt ute Rh%	Vindhastighet m/s	Temp inne °C	Temp ute °C	Nederb. månad mm	Luftryck Mbar	Daggpunkt °C	Kyleffekt °C	Vix inne °C	Vix ute °C	Vindby m/s	Korr luftryck	Nederb./dygn mm
2002-06-17 07:00	332	36	74	4,1	20,33	10,42	42,0	1010,51	5,39	5,83	20,12	12,13	5,2	0,00	0,0
2002-06-17 07:30	311	36	73	2,4	20,33	11,32	42,0	1010,51	6,05	10,14	20,12	12,96	4,5	0,00	0,0
2002-06-17 08:00	321	36	71	4,9	20,33	11,32	42,0	1011,51	5,63	6,15	20,12	12,83	6,0	0,00	0,0
2002-06-17 08:30	326	35	71	2,4	20,33	12,02	42,0	1011,51	6,30	10,87	20,08	13,53	4,5	0,00	0,0
2002-06-17 09:00	313	35	69	4,1	20,33	12,52	42,0	1011,51	6,35	8,36	20,08	13,90	6,4	0,00	0,0
2002-06-17 09:30	277	35	69	2,4	20,23	12,92	42,0	1011,51	6,73	11,82	19,98	14,30	6,8	0,00	0,0
2002-06-17 10:00	338	35	68	2,8	20,23	13,53	42,0	1011,51	7,08	11,73	19,98	14,84	5,2	0,00	0,0
2002-06-17 10:30	301	35	65	2,8	20,33	14,23	42,0	1011,51	7,05	12,50	20,08	15,35	4,7	0,00	0,0
2002-06-17 11:00	290	35	59	2,4	20,33	15,43	42,0	1011,51	6,69	14,46	20,08	16,20	5,2	0,00	0,0
2002-06-17 11:30	328	35	61	2,0	20,33	14,93	42,0	1011,51	6,74	14,93	20,08	15,81	4,7	0,00	0,0
2002-06-17 12:00	299	35	59	1,8	20,43	15,33	42,0	1011,51	6,60	15,33	20,18	16,10	4,3	0,00	0,0
2002-06-17 12:30	309	35	61	3,1	20,43	14,53	42,0	1011,51	6,36	12,83	20,18	15,41	4,3	0,00	0,0
2002-06-17 13:00	299	35	62	3,1	20,43	15,13	42,0	1011,51	7,17	13,48	20,18	16,07	4,1	0,00	0,0
2002-06-17 13:30	300	35	58	1,8	20,53	16,13	42,0	1011,51	7,08	16,13	20,28	16,84	4,7	0,00	0,0
2002-06-17 14:00	351	35	55	2,4	20,53	16,53	42,0	1011,51	6,64	15,62	20,28	17,08	4,3	0,00	0,0
2002-06-17 14:30	295	35	49	2,8	20,63	16,83	42,0	1011,51	5,14	15,34	20,38	17,07	4,3	0,00	0,0
2002-06-17 15:00	279	35	56	0,0	20,73	17,43	42,0	1012,51	7,75	17,43	20,48	18,03	4,3	0,00	0,0
2002-06-17 15:30	303	35	53	2,8	20,83	17,73	42,0	1012,51	7,18	16,32	20,58	18,17	4,7	0,00	0,0
2002-06-17 16:00	291	35	51	1,6	20,93	17,83	42,0	1011,51	6,67	17,83	20,68	18,17	4,5	0,00	0,0
2002-06-17 16:30	299	35	51	2,4	21,23	17,53	42,0	1011,51	6,40	16,68	20,98	17,87	4,1	0,00	0,0
2002-06-17 17:00	314	35	50	3,0	21,33	17,63	42,0	1011,51	6,18	16,21	21,08	17,92	3,7	0,00	0,0
2002-06-17 17:30	351	35	49	1,8	21,33	18,03	42,0	1011,51	6,24	18,03	21,08	18,27	3,7	0,00	0,0
2002-06-17 18:00	351	35	50	0,0	21,23	17,13	42,0	1011,51	5,73	17,13	20,98	17,42	3,0	0,00	0,0
2002-06-17 18:30	4	35	50	0,0	21,23	17,03	42,0	1011,51	5,63	17,03	20,98	17,32	0,0	0,00	0,0
2002-06-17 19:00	4	35	54	0,0	21,13	16,83	42,0	1010,51	6,63	16,83	20,88	17,33	0,0	0,00	0,0
2002-06-17 19:30	73	35	54	0,0	21,13	17,03	42,0	1010,51	6,82	17,03	20,88	17,53	1,4	0,00	0,0
2002-06-17 20:00	91	35	54	0,0	21,03	16,73	42,0	1010,51	6,54	16,73	20,78	17,23	2,0	0,00	0,0
2002-06-17 20:30	91	35	58	0,0	21,03	16,23	42,0	1010,51	7,18	16,23	20,78	16,94	2,6	0,00	0,0
2002-06-17 21:00	76	35	60	0,0	21,03	15,83	42,0	1010,51	7,33	15,83	20,78	16,66	2,0	0,00	0,0
2002-06-17 21:30	93	35	62	0,0	20,93	15,63	42,0	1010,51	7,64	15,63	20,68	16,57	1,8	0,00	0,0
2002-06-17 22:00	76	35	64	1,6	20,93	15,23	42,0	1009,51	7,76	15,23	20,68	16,29	2,0	0,00	0,0
2002-06-17 22:30	101	35	67	1,4	20,93	14,83	42,0	1009,51	8,08	14,83	20,68	16,08	2,8	0,00	0,0
2002-06-17 23:00	139	35	70	3,0	20,93	14,43	42,0	1009,51	8,38	12,72	20,68	15,87	3,0	0,00	0,0
2002-06-17 23:30	262	35	72	0,0	20,93	14,43	42,0	1010,51	8,81	14,43	20,68	16,00	4,7	0,00	0,0
2002-06-18 00:00	172	35	75	0,0	20,83	14,13	42,0	1009,51	9,16	14,13	20,58	15,90	1,6	0,00	0,0
2002-06-18 00:30	131	35	77	0,0	20,83	13,83	42,0	1009,51	9,27	13,83	20,58	15,74	2,0	0,00	0,0
2002-06-18 01:00	164	35	79	1,8	20,83	13,53	42,0	1010,51	9,38	13,53	20,58	15,58	3,0	0,00	0,0
2002-06-18 01:30	187	35	81	0,0	20,83	13,53	42,0	1009,51	9,77	13,53	20,58	15,73	2,8	0,00	0,0
2002-06-18 02:00	180	35	83	1,4	20,73	13,12	42,0	1009,51	9,75	13,12	20,48	15,48	2,2	0,00	0,0
2002-06-18 02:30	182	35	85	0,0	20,73	12,82	42,0	1010,51	9,83	12,82	20,48	15,33	2,4	0,00	0,0
2002-06-18 03:00	182	35	85	0,0	20,73	13,02	42,0	1010,51	10,03	13,02	20,48	15,53	0,0	0,00	0,0
2002-06-18 03:30	182	35	87	0,0	20,73	12,62	42,0	1010,51	9,99	12,62	20,48	15,28	0,0	0,00	0,0
2002-06-18 04:00	182	35	91	0,0	20,73	12,42	42,0	1010,51	10,49	12,42	20,48	15,40	0,0	0,00	0,0
2002-06-18 04:30	182	35	87	0,0	20,63	13,02	42,0	1010,51	10,39	13,02	20,38	15,68	0,0	0,00	0,0
2002-06-18 05:00	300	35	86	0,0	20,63	13,33	42,0	1010,51	10,50	13,33	20,38	15,90	1,8	0,00	0,0
2002-06-18 05:30	300	35	88	0,0	20,63	13,33	42,0	1011,51	10,86	13,33	20,38	16,06	0,0	0,00	0,0

Datum	Vindriktning °	Luftfukt inne Rh%	Luftfukt ute Rh%	Vindhastighet m/s	Temp inne °C	Temp ute °C	Nederb. månad mm	Lufttryck Mbar	Daggpunkt °C	Kyleffekt °C	Vix inne °C	Vix ute °C	Vindby m/s	Korr lufttryck	Nederb./dygn mm
2002-06-18 06:00	285	35	87	0,0	20,63	13,63	42,0	1011,51	10,97	13,63	20,38	16,28	0,0	0,00	0,0
2002-06-18 06:30	293	35	87	0,0	20,63	14,23	42,0	1011,51	11,56	14,23	20,38	16,88	1,8	0,00	0,0
2002-06-18 07:00	325	35	82	1,6	20,63	15,13	42,0	1011,51	11,51	15,13	20,38	17,40	2,6	0,00	0,0
2002-06-18 07:30	295	35	79	0,0	20,63	15,63	42,0	1011,51	11,41	15,63	20,38	17,69	2,6	0,00	0,0
2002-06-18 08:00	320	35	75	2,8	20,63	15,83	42,0	1011,51	10,79	14,25	20,38	17,60	3,1	0,00	0,0
2002-06-18 08:30	302	36	76	1,4	20,63	16,23	42,0	1011,51	11,38	16,23	20,42	18,07	3,0	0,00	0,0
2002-06-18 09:00	307	36	68	1,2	20,63	16,93	42,0	1011,51	10,31	16,93	20,42	18,24	3,1	0,00	0,0
2002-06-18 09:30	190	36	68	0,0	20,73	17,53	42,0	1011,51	10,88	17,53	20,52	18,84	2,8	0,00	0,0
2002-06-18 10:00	179	36	69	1,6	20,73	17,73	42,0	1012,51	11,30	17,73	20,52	19,11	2,6	0,00	0,0
2002-06-18 10:30	123	36	66	2,2	20,73	18,33	42,0	1011,51	11,17	18,33	20,52	19,52	3,0	0,00	0,0
2002-06-18 11:00	185	36	60	0,0	20,73	19,23	42,0	1011,51	10,51	19,23	20,52	20,06	3,9	0,00	0,0
2002-06-18 11:30	155	36	61	1,8	20,73	19,33	42,0	1011,51	10,86	19,33	20,52	20,22	3,5	0,00	0,0
2002-06-18 12:00	186	36	57	0,0	20,73	20,13	42,0	1011,51	10,53	20,13	20,52	20,79	4,5	0,00	0,0
2002-06-18 12:30	201	36	53	1,6	20,83	20,53	42,0	1011,51	9,75	20,53	20,62	20,98	4,5	0,00	0,0
2002-06-18 13:00	141	36	54	3,0	20,83	19,63	42,0	1011,51	9,22	18,40	20,62	20,13	4,7	0,00	0,0
2002-06-18 13:30	67	36	54	1,4	20,83	19,83	42,0	1010,51	9,40	19,83	20,62	20,33	3,9	0,00	0,0
2002-06-18 14:00	179	36	56	4,7	20,93	20,83	42,0	1010,51	10,90	17,92	20,72	21,44	6,2	0,00	0,0
2002-06-18 14:30	141	36	52	3,7	21,03	21,03	42,0	1010,51	9,91	19,04	20,82	21,43	5,4	0,00	0,0
2002-06-18 15:00	177	36	53	2,6	21,03	20,93	42,0	1010,51	10,12	20,27	20,82	21,38	6,0	0,00	0,0
2002-06-18 15:30	156	36	49	3,7	21,03	21,03	42,0	1010,51	8,97	19,04	20,82	21,27	6,6	0,00	0,0
2002-06-18 16:00	133	36	46	5,6	21,03	20,83	42,0	1009,51	7,79	17,43	20,82	20,93	6,2	0,00	0,0
2002-06-18 16:30	188	36	46	3,7	21,03	20,73	42,0	1009,51	7,70	18,69	20,82	20,83	5,4	0,00	0,0
2002-06-18 17:00	279	36	44	3,7	21,03	20,53	42,0	1009,51	6,83	18,45	20,82	20,54	6,0	0,00	0,0
2002-06-18 17:30	271	36	41	1,2	21,03	20,33	42,0	1009,51	5,55	20,33	20,82	20,20	4,3	0,00	0,0
2002-06-18 18:00	194	36	40	0,0	21,03	19,63	42,0	1009,51	4,54	19,63	20,82	19,46	5,4	0,00	0,0
2002-06-18 18:30	181	36	41	2,0	21,03	19,03	42,0	1009,51	4,39	19,03	20,82	18,90	5,0	0,00	0,0
2002-06-18 19:00	185	36	45	1,6	20,93	18,53	42,0	1009,51	5,38	18,53	20,72	18,58	2,8	0,00	0,0
2002-06-18 19:30	182	36	47	0,0	20,93	18,13	42,0	1008,51	5,68	18,13	20,72	18,27	1,8	0,00	0,0
2002-06-18 20:00	177	36	50	1,4	20,93	17,73	42,0	1008,51	6,27	17,73	20,72	18,02	2,4	0,00	0,0
2002-06-18 20:30	156	36	53	1,8	20,93	17,33	42,0	1008,51	6,81	17,33	20,72	17,77	2,4	0,00	0,0
2002-06-18 21:00	163	36	53	0,0	20,93	16,83	42,0	1008,51	6,35	16,83	20,72	17,27	2,6	0,00	0,0
2002-06-18 21:30	171	36	78	2,0	20,93	14,33	42,0	1008,51	9,96	14,33	20,72	16,31	3,7	0,00	0,0
2002-06-18 22:00	91	36	88	0,0	20,83	13,12	42,5	1007,51	10,66	13,12	20,62	15,86	2,2	0,50	0,5
2002-06-18 22:30	87	36	92	0,0	20,83	12,92	43,5	1007,51	11,16	12,92	20,62	15,98	0,0	1,50	1,5
2002-06-18 23:00	87	36	93	0,0	20,83	12,92	43,5	1006,51	11,33	12,92	20,62	16,06	0,0	1,00	1,5
2002-06-18 23:30	87	36	95	0,0	20,83	12,72	44,5	1005,51	11,46	12,72	20,62	16,03	0,0	1,00	2,5
2002-06-19 00:00	108	36	95	0,0	20,73	12,22	48,0	1005,51	10,96	12,22	20,52	15,53	0,0	4,50	0,0
2002-06-19 00:30	108	36	97	0,0	20,73	11,82	52,5	1004,51	10,89	11,82	20,52	15,29	1,8	1,00	4,5
2002-06-19 01:00	101	36	99	0,0	20,73	11,02	55,5	1004,51	10,41	11,02	20,52	14,67	0,0	4,00	7,5
2002-06-19 01:30	318	36	100	1,2	20,73	10,72	58,0	1003,51	10,27	10,72	20,52	14,45	2,6	5,50	10,0
2002-06-19 02:00	311	36	100	1,8	20,73	10,42	66,0	1004,51	9,97	10,42	20,52	14,15	3,1	10,50	18,0
2002-06-19 02:30	310	36	100	2,0	20,63	10,42	70,5	1004,51	9,97	10,42	20,42	14,15	3,0	12,50	22,5
2002-06-19 03:00	351	36	100	1,6	20,63	10,12	73,0	1004,51	9,67	10,12	20,42	13,85	3,1	7,00	25,0
2002-06-19 03:30	324	36	100	0,0	20,63	10,12	73,0	1004,51	9,67	10,12	20,42	13,85	2,8	2,50	25,0
2002-06-19 04:00	280	36	100	0,0	20,63	10,42	73,0	1003,51	9,97	10,42	20,42	14,15	1,8	0,00	25,0
2002-06-19 04:30	309	36	100	1,6	20,53	10,42	73,0	1004,51	9,97	10,42	20,32	14,15	2,2	0,00	25,0

Datum	Vindriktning °	Luftfukt inne Rh%	Luftfukt ute Rh%	Vindhastighet m/s	Temp inne °C	Temp ute °C	Nederb. månad mm	Lufttryck Mbar	Daggpunkt °C	Kyleffekt °C	Vix inne °C	Vix ute °C	Vindby m/s	Korr lufttryck	Nederb./dygn mm
2002-06-19 05:00	276	36	100	0,0	20,53	10,22	73,0	1004,51	9,77	10,22	20,32	13,95	2,6	0,00	25,0
2002-06-19 05:30	300	36	100	0,0	20,53	10,82	73,0	1004,51	10,37	10,82	20,32	14,55	2,0	0,00	25,0
2002-06-19 06:00	297	36	96	2,0	20,53	12,22	73,0	1005,51	11,13	12,22	20,32	15,61	2,8	0,00	25,0
2002-06-19 06:30	315	36	87	2,2	20,53	13,33	73,0	1005,51	10,68	13,33	20,32	15,98	2,8	0,00	25,0
2002-06-19 07:00	272	36	89	2,6	20,53	13,23	73,0	1005,51	10,94	12,14	20,32	16,04	4,3	0,00	25,0
2002-06-19 07:30	321	36	85	3,9	20,43	14,03	73,0	1006,51	11,00	10,87	20,22	16,53	5,6	0,00	25,0
2002-06-19 08:00	321	37	81	2,6	20,43	14,13	73,0	1006,51	10,35	13,09	20,26	16,33	5,6	0,00	25,0
2002-06-19 08:30	303	37	80	2,0	20,43	14,13	73,0	1007,51	10,16	14,13	20,26	16,26	4,5	0,00	25,0
2002-06-19 09:00	294	37	75	2,8	20,43	14,73	73,0	1007,51	9,73	13,05	20,26	16,50	5,6	0,00	25,0
2002-06-19 09:30	320	37	75	3,5	20,43	15,03	73,0	1008,51	10,02	12,70	20,26	16,80	4,5	0,00	25,0
2002-06-19 10:00	287	37	67	3,1	20,43	15,83	73,0	1008,51	9,03	14,25	20,26	17,08	5,0	0,00	25,0
2002-06-19 10:30	303	37	65	2,4	20,43	15,83	73,0	1008,51	8,56	14,89	20,26	16,95	6,9	0,00	25,0
2002-06-19 11:00	251	37	69	4,7	20,43	16,03	73,0	1009,51	9,68	11,97	20,26	17,41	6,2	0,00	25,0
2002-06-19 11:30	285	37	66	3,7	20,43	15,03	73,0	1009,51	8,04	12,04	20,26	16,22	7,7	0,00	25,0
2002-06-19 12:00	326	36	70	5,0	20,43	14,23	73,0	1010,51	8,19	9,37	20,22	15,67	7,1	0,00	25,0
2002-06-19 12:30	302	36	64	3,1	20,33	14,73	73,0	1010,51	7,28	13,05	20,12	15,79	7,7	0,00	25,0
2002-06-19 13:00	303	36	63	3,5	20,33	15,03	73,0	1010,51	7,33	12,70	20,12	16,03	7,9	0,00	25,0
2002-06-19 13:30	269	36	65	2,6	20,33	15,43	73,0	1010,51	8,18	14,46	20,12	16,55	6,4	0,00	25,0
2002-06-19 14:00	312	36	61	3,0	20,33	16,23	73,0	1010,51	7,96	14,68	20,12	17,12	6,0	0,00	25,0
2002-06-19 14:30	316	36	60	2,0	20,43	15,83	73,0	1011,51	7,33	15,83	20,22	16,66	6,4	0,00	25,0
2002-06-19 15:00	273	36	59	2,0	20,43	16,73	73,0	1011,51	7,91	16,73	20,22	17,50	4,7	0,00	25,0
2002-06-19 15:30	336	36	67	3,9	20,53	13,93	73,0	1011,51	7,23	10,75	20,32	15,18	6,8	0,00	25,0
2002-06-19 16:00	320	36	68	2,8	20,63	14,73	73,0	1011,51	8,22	13,05	20,42	16,04	7,3	0,00	25,0
2002-06-19 16:30	338	36	66	2,0	20,73	14,63	73,0	1011,51	7,66	14,63	20,52	15,82	5,0	0,00	25,0
2002-06-19 17:00	318	36	68	1,8	20,73	14,63	73,0	1011,51	8,12	14,63	20,52	15,94	4,1	0,00	25,0
2002-06-19 17:30	328	36	70	2,2	20,73	14,33	73,0	1011,51	8,28	14,33	20,52	15,77	4,9	0,00	25,0
2002-06-19 18:00	351	36	74	1,2	20,73	14,33	73,0	1011,51	9,14	14,33	20,52	16,03	2,8	0,00	25,0
2002-06-19 18:30	277	36	78	2,0	20,63	13,83	73,0	1012,51	9,47	13,83	20,42	15,81	3,0	0,00	25,0
2002-06-19 19:00	332	36	95	0,0	20,63	10,82	76,0	1012,51	9,58	10,82	20,42	14,13	3,7	3,00	28,0
2002-06-19 19:30	19	36	95	0,0	20,53	11,52	76,0	1012,51	10,27	11,52	20,32	14,83	2,0	3,00	28,0
2002-06-19 20:00	310	36	95	2,4	20,53	10,82	76,0	1012,51	9,58	9,61	20,32	14,13	3,5	0,00	28,0
2002-06-19 20:30	258	36	95	2,2	20,53	10,52	76,0	1013,51	9,28	10,52	20,32	13,82	5,8	0,00	28,0
2002-06-19 21:00	317	36	93	1,6	20,43	9,62	77,5	1014,51	8,06	9,62	20,22	12,76	3,9	1,50	29,5
2002-06-19 21:30	341	36	98	2,0	20,43	8,72	78,5	1013,51	7,97	8,72	20,22	12,28	2,2	2,50	30,5
2002-06-19 22:00	341	36	98	0,0	20,43	9,32	78,5	1013,51	8,56	9,32	20,22	12,88	2,2	1,00	30,5
2002-06-19 22:30	341	36	98	0,0	20,43	9,42	78,5	1013,51	8,66	9,42	20,22	12,98	1,6	0,00	30,5
2002-06-19 23:00	310	36	97	0,0	20,33	9,12	78,5	1013,51	8,21	9,12	20,12	12,59	1,8	0,00	30,5
2002-06-19 23:30	270	36	97	0,0	20,33	8,72	78,5	1014,51	7,81	8,72	20,12	12,19	1,6	0,00	30,5
2002-06-20 00:00	270	36	100	0,0	20,33	8,32	78,5	1014,51	7,87	8,32	20,12	12,05	0,0	0,00	0,0
2002-06-20 00:30	270	36	99	0,0	20,33	8,02	78,5	1014,51	7,42	8,02	20,12	11,66	1,2	0,00	0,0
2002-06-20 01:00	270	36	99	0,0	20,33	7,42	78,5	1014,51	6,83	7,42	20,12	11,06	0,0	0,00	0,0
2002-06-20 01:30	270	36	99	0,0	20,33	6,82	78,5	1014,51	6,23	6,82	20,12	10,46	0,0	0,00	0,0
2002-06-20 02:00	270	36	100	0,0	20,33	7,12	78,5	1014,51	6,68	7,12	20,12	10,85	0,0	0,00	0,0
2002-06-20 02:30	270	36	100	0,0	20,43	7,02	78,5	1015,51	6,58	7,02	20,22	10,75	0,0	0,00	0,0
2002-06-20 03:00	270	36	100	0,0	20,63	7,52	78,5	1015,51	7,08	7,52	20,42	11,25	0,0	0,00	0,0
2002-06-20 03:30	270	36	100	0,0	20,93	7,62	78,5	1015,51	7,18	7,62	20,72	11,35	1,6	0,00	0,0

Datum	Vindriktning °	Luftfukt inne Rh%	Luftfukt ute Rh%	Vindhastighet m/s	Temp inne °C	Temp ute °C	Nederb. månad mm	Luftryck Mbar	Daggpunkt °C	Kyleffekt °C	Vix inne °C	Vix ute °C	Vindby m/s	Korr luftryck	Nederb./dygn mm
2002-06-20 04:00	271	36	100	0,0	21,13	7,72	78,5	1015,51	7,28	7,72	20,92	11,45	1,6	0,00	0,0
2002-06-20 04:30	271	36	100	0,0	21,33	8,12	78,5	1015,51	7,67	8,12	21,12	11,85	0,0	0,00	0,0
2002-06-20 05:00	271	35	100	0,0	21,53	8,02	78,5	1015,51	7,57	8,02	21,28	11,75	0,0	0,00	0,0
2002-06-20 05:30	100	35	100	1,8	21,53	8,22	78,5	1015,51	7,77	8,22	21,28	11,95	1,8	0,00	0,0
2002-06-20 06:00	151	35	99	1,8	21,53	10,32	78,5	1015,51	9,71	10,32	21,28	13,97	2,2	0,00	0,0
2002-06-20 06:30	201	35	86	2,2	21,43	11,82	78,5	1015,51	9,03	11,82	21,18	14,40	3,3	0,00	0,0
2002-06-20 07:00	158	35	86	2,2	21,33	11,72	78,5	1015,51	8,93	11,72	21,08	14,30	3,3	0,00	0,0
2002-06-20 07:30	181	35	88	1,6	21,13	11,32	78,5	1015,51	8,89	11,32	20,88	14,06	3,1	0,00	0,0
2002-06-20 08:00	149	35	88	1,4	21,03	12,52	78,5	1015,51	10,07	12,52	20,78	15,26	2,8	0,00	0,0
2002-06-20 08:30	194	35	86	1,2	20,93	13,02	78,5	1015,51	10,21	13,02	20,68	15,60	2,8	0,00	0,0
2002-06-20 09:00	174	35	83	0,0	20,83	13,93	78,5	1015,51	10,53	13,93	20,58	16,28	2,6	0,00	0,0
2002-06-20 09:30	177	35	79	2,4	20,83	14,53	78,5	1015,51	10,35	13,51	20,58	16,58	3,3	0,00	0,0
2002-06-20 10:00	179	35	78	1,2	20,73	15,03	78,5	1016,51	10,63	15,03	20,48	17,01	4,3	0,00	0,0
2002-06-20 10:30	157	35	72	3,1	20,73	15,83	78,5	1015,51	10,15	14,25	20,48	17,40	3,9	0,00	0,0
2002-06-20 11:00	170	35	64	1,6	20,63	16,43	78,5	1016,51	8,89	16,43	20,38	17,49	4,1	0,00	0,0
2002-06-20 11:30	271	35	61	1,8	20,63	16,63	78,5	1016,51	8,33	16,63	20,38	17,52	4,5	0,00	0,0
2002-06-20 12:00	160	35	60	2,8	20,63	17,13	78,5	1016,51	8,54	15,67	20,38	17,96	4,7	0,00	0,0
2002-06-20 12:30	195	35	57	1,6	20,63	17,53	78,5	1015,51	8,12	17,53	20,38	18,19	5,8	0,00	0,0
2002-06-20 13:00	270	35	53	2,0	20,63	17,33	78,5	1015,51	6,81	17,33	20,38	17,77	4,9	0,00	0,0
2002-06-20 13:30	181	35	66	2,6	20,63	16,53	78,5	1016,51	9,46	15,62	20,38	17,72	4,7	0,00	0,0
2002-06-20 14:00	217	35	54	2,0	20,63	17,73	78,5	1016,51	7,46	17,73	20,38	18,23	5,2	0,00	0,0
2002-06-20 14:30	188	36	51	4,1	20,73	19,03	78,5	1016,51	7,77	16,18	20,52	19,37	5,6	0,00	0,0
2002-06-20 15:00	315	36	52	3,5	20,73	17,83	78,5	1015,51	6,97	15,87	20,52	18,22	6,8	0,00	0,0
2002-06-20 15:30	304	36	48	2,8	20,83	18,63	78,5	1016,51	6,46	17,31	20,62	18,82	5,2	0,00	0,0
2002-06-20 16:00	289	36	46	1,8	21,03	18,83	78,5	1016,51	5,99	18,83	20,82	18,93	6,2	0,00	0,0
2002-06-20 16:30	320	36	47	2,6	21,23	19,13	78,5	1016,51	6,59	18,37	21,02	19,28	5,2	0,00	0,0
2002-06-20 17:00	347	36	50	3,1	21,33	16,93	78,5	1015,51	5,54	15,45	21,12	17,22	4,7	0,00	0,0
2002-06-20 17:30	314	36	49	2,6	21,33	18,03	78,5	1015,51	6,24	17,21	21,12	18,27	4,1	0,00	0,0
2002-06-20 18:00	329	35	49	2,2	21,23	16,83	78,5	1015,51	5,14	16,83	20,98	17,07	4,5	0,00	0,0
2002-06-20 18:30	327	35	49	2,6	21,13	17,13	78,5	1016,51	5,42	16,26	20,88	17,37	3,0	0,00	0,0
2002-06-20 19:00	325	35	51	1,8	21,13	16,13	78,5	1016,51	5,11	16,13	20,88	16,47	5,4	0,00	0,0
2002-06-20 19:30	322	35	63	2,2	21,03	14,43	78,5	1016,51	6,76	14,43	20,78	15,43	4,5	0,00	0,0
2002-06-20 20:00	322	35	64	2,6	21,03	14,63	78,5	1016,51	7,19	13,62	20,78	15,69	3,5	0,00	0,0
2002-06-20 20:30	13	35	70	1,2	21,03	13,93	78,5	1016,51	7,90	13,93	20,78	15,37	3,7	0,00	0,0
2002-06-20 21:00	331	35	72	1,8	20,93	13,02	78,5	1016,51	7,47	13,02	20,68	14,60	3,0	0,00	0,0
2002-06-20 21:30	336	35	73	1,2	20,83	12,52	78,5	1016,51	7,20	12,52	20,58	14,17	3,0	0,00	0,0
2002-06-20 22:00	351	35	74	0,0	20,83	11,92	78,5	1016,51	6,83	11,92	20,58	13,63	2,6	0,00	0,0
2002-06-20 22:30	351	35	77	0,0	20,83	11,32	78,5	1017,52	6,86	11,32	20,58	13,24	2,0	0,00	0,0
2002-06-20 23:00	351	35	80	0,0	20,73	10,42	78,5	1016,51	6,57	10,42	20,48	12,55	2,2	0,00	0,0
2002-06-20 23:30	347	35	79	0,0	20,73	10,22	78,5	1017,52	6,18	10,22	20,48	12,28	1,8	0,00	0,0
2002-06-21 00:00	347	35	82	0,0	20,63	10,12	78,5	1017,52	6,65	10,12	20,38	12,40	1,2	0,00	0,0
2002-06-21 00:30	338	35	78	1,4	20,63	10,12	78,5	1017,52	5,89	10,12	20,38	12,11	2,4	0,00	0,0
2002-06-21 01:00	339	35	77	0,0	20,63	10,12	78,5	1017,52	5,70	10,12	20,38	12,04	2,0	0,00	0,0
2002-06-21 01:30	339	35	76	0,0	20,53	10,02	78,5	1016,51	5,41	10,02	20,28	11,87	2,0	0,00	0,0
2002-06-21 02:00	317	35	75	0,0	20,53	9,92	78,5	1016,51	5,11	9,92	20,28	11,70	2,0	0,00	0,0
2002-06-21 02:30	317	35	78	0,0	20,53	10,12	78,5	1016,51	5,89	10,12	20,28	12,11	1,4	0,00	0,0



Datum	Vindriktning °	Luftfukt inne Rh%	Luftfukt ute Rh%	Vindhastighet m/s	Temp inne °C	Temp ute °C	Nederb. månad mm	Luftryck Mbar	Daggpunkt °C	Kyleffekt °C	Vix inne °C	Vix ute °C	Vindby m/s	Korr luftryck	Nederb./dygn mm
2002-06-21 03:00	340	36	76	2,0	20,53	9,52	78,5	1016,51	4,92	9,52	20,32	11,37	2,4	0,00	0,0
2002-06-21 03:30	324	36	72	1,6	20,53	9,42	78,5	1016,51	4,02	9,42	20,32	11,00	3,0	0,00	0,0
2002-06-21 04:00	343	35	72	2,4	20,53	9,32	78,5	1015,51	3,93	8,02	20,28	10,90	3,3	0,00	0,0
2002-06-21 04:30	314	35	74	0,0	20,73	9,22	78,5	1015,51	4,24	9,22	20,48	10,93	3,1	0,00	0,0
2002-06-21 05:00	356	35	75	0,0	20,83	9,02	78,5	1014,51	4,25	9,02	20,58	10,80	2,0	0,00	0,0
2002-06-21 05:30	351	35	77	1,4	21,03	9,02	78,5	1014,51	4,64	9,02	20,78	10,94	2,0	0,00	0,0
2002-06-21 06:00	351	35	78	0,0	21,33	9,62	78,5	1014,51	5,41	9,62	21,08	11,61	1,4	0,00	0,0
2002-06-21 06:30	351	35	77	0,0	21,53	9,62	78,5	1014,51	5,22	9,62	21,28	11,54	1,6	0,00	0,0
2002-06-21 07:00	351	35	77	0,0	21,63	10,02	78,5	1014,51	5,60	10,02	21,38	11,94	0,0	0,00	0,0
2002-06-21 07:30	351	34	77	0,0	21,63	10,12	78,5	1014,51	5,70	10,12	21,34	12,04	1,8	0,00	0,0
2002-06-21 08:00	296	35	75	1,6	21,53	10,12	78,5	1013,51	5,30	10,12	21,28	11,90	3,1	0,00	0,0
2002-06-21 08:30	317	35	74	2,4	21,33	10,12	78,5	1013,51	5,10	8,87	21,08	11,83	2,8	0,00	0,0
2002-06-21 09:00	339	35	71	1,8	21,23	10,82	78,5	1013,51	5,15	10,82	20,98	12,33	2,8	0,00	0,0
2002-06-21 09:30	315	35	72	1,2	21,13	11,32	78,5	1013,51	5,84	11,32	20,88	12,90	2,4	0,00	0,0
2002-06-21 10:00	334	35	72	1,8	21,03	11,72	78,5	1013,51	6,23	11,72	20,78	13,30	2,4	0,00	0,0
2002-06-21 10:30	318	35	72	0,0	20,93	11,82	78,5	1013,51	6,32	11,82	20,68	13,40	2,0	0,00	0,0
2002-06-21 11:00	301	35	68	1,6	20,93	11,72	78,5	1012,51	5,36	11,72	20,68	13,04	3,7	0,00	0,0
2002-06-21 11:30	338	35	64	3,1	20,83	12,22	78,5	1012,51	4,93	10,31	20,58	13,29	4,3	0,00	0,0
2002-06-21 12:00	301	35	60	3,0	20,83	12,52	78,5	1012,51	4,24	10,64	20,58	13,35	5,4	0,00	0,0
2002-06-21 12:30	3	35	56	4,5	20,73	13,53	78,5	1012,51	4,13	8,88	20,48	14,13	4,5	0,00	0,0
2002-06-21 13:00	304	35	59	2,6	20,73	13,73	78,5	1012,51	5,11	12,67	20,48	14,50	3,9	0,00	0,0
2002-06-21 13:30	305	35	57	1,2	20,73	13,63	78,5	1011,51	4,49	13,63	20,48	14,29	3,7	0,00	0,0
2002-06-21 14:00	294	35	54	2,0	20,63	14,23	78,5	1011,51	4,23	14,23	20,38	14,72	4,1	0,00	0,0
2002-06-21 14:30	324	35	54	2,8	20,63	14,33	78,5	1011,51	4,32	12,61	20,38	14,82	4,5	0,00	0,0
2002-06-21 15:00	279	35	53	2,8	20,73	14,43	78,5	1011,51	4,13	12,72	20,48	14,87	6,0	0,00	0,0
2002-06-21 15:30	313	35	57	3,3	20,63	14,43	78,5	1011,51	5,24	12,03	20,38	15,09	7,5	0,00	0,0
2002-06-21 16:00	291	34	58	2,6	20,63	13,73	78,5	1012,51	4,85	12,67	20,34	14,44	6,4	0,00	0,0
2002-06-21 16:30	298	34	56	2,4	20,63	14,23	78,5	1011,51	4,78	13,20	20,34	14,83	5,4	0,00	0,0
2002-06-21 17:00	320	34	61	3,5	20,63	14,23	78,5	1012,51	6,08	11,80	20,34	15,11	5,0	0,00	0,0
2002-06-21 17:30	301	34	62	3,1	20,63	13,93	78,5	1012,51	6,05	12,17	20,34	14,87	7,9	0,00	0,0
2002-06-21 18:00	307	34	62	2,0	20,63	14,03	78,5	1012,51	6,14	14,03	20,34	14,97	5,8	0,00	0,0
2002-06-21 18:30	307	34	58	2,0	20,63	13,83	78,5	1012,51	4,94	13,83	20,34	14,54	5,2	0,00	0,0
2002-06-21 19:00	326	34	58	2,8	20,63	13,93	78,5	1012,51	5,03	12,17	20,34	14,64	5,2	0,00	0,0
2002-06-21 19:30	296	34	60	2,6	20,53	14,13	78,5	1012,51	5,74	13,09	20,24	14,96	7,1	0,00	0,0
2002-06-21 20:00	276	34	57	3,3	20,63	14,23	78,5	1012,51	5,05	11,80	20,34	14,89	5,8	0,00	0,0
2002-06-21 20:30	302	34	58	2,8	20,53	13,93	78,5	1012,51	5,03	12,17	20,24	14,64	5,2	0,00	0,0
2002-06-21 21:00	320	35	64	2,2	20,53	12,52	78,5	1012,51	5,21	12,52	20,28	13,59	5,6	0,00	0,0
2002-06-21 21:30	340	35	68	2,0	20,53	12,02	78,5	1012,51	5,65	12,02	20,28	13,34	4,5	0,00	0,0
2002-06-21 22:00	296	35	73	0,0	20,43	11,22	78,5	1012,51	5,96	11,22	20,18	12,86	3,3	0,00	0,0
2002-06-21 22:30	265	35	77	1,2	20,43	10,72	78,5	1012,51	6,28	10,72	20,18	12,64	2,4	0,00	0,0
2002-06-21 23:00	320	35	82	1,2	20,33	10,12	78,5	1012,51	6,65	10,12	20,08	12,40	2,8	0,00	0,0
2002-06-21 23:30	298	35	86	0,0	20,33	10,12	78,5	1012,51	7,37	10,12	20,08	12,70	2,0	0,00	0,0
2002-06-22 00:00	325	35	88	0,0	20,33	9,82	78,5	1012,51	7,42	9,82	20,08	12,56	2,6	0,00	0,0
2002-06-22 00:30	307	35	90	2,2	20,33	9,62	78,5	1013,51	7,57	9,62	20,08	12,51	2,8	0,00	0,0
2002-06-22 01:00	314	35	90	2,0	20,33	9,72	78,5	1013,51	7,66	9,72	20,08	12,61	3,5	0,00	0,0
2002-06-22 01:30	303	35	88	1,8	20,33	9,32	78,5	1013,51	6,93	9,32	20,08	12,06	3,5	0,00	0,0

Datum	Vindriktning	Luftfukt inne	Luftfukt ute	Vindhastighet	Temp inne	Temp ute	Nederb. månad	Luftryck	Daggpunkt	Kyleffekt	Vix inne	Vix ute	Vindby	Korr luftryck	Nederb./dygn
	°	Rh%	Rh%	m/s	°C	°C	mm	Mbar	°C	°C	°C	°C	m/s		mm
2002-06-22 02:00	312	35	87	2,4	20,43	9,02	78,5	1013,51	6,46	7,71	20,18	11,68	3,5	0,00	0,0
2002-06-22 02:30	311	34	86	1,4	20,63	8,52	78,5	1013,51	5,80	8,52	20,34	11,10	3,9	0,00	0,0
2002-06-22 03:00	322	34	85	1,4	20,83	7,62	78,5	1013,51	4,75	7,62	20,54	10,12	3,0	0,00	0,0
2002-06-22 03:30	310	34	86	0,0	21,13	6,72	78,5	1013,51	4,04	6,72	20,84	9,30	2,2	0,00	0,0
2002-06-22 04:00	310	34	86	0,0	21,33	6,42	78,5	1013,51	3,74	6,42	21,04	9,00	1,8	0,00	0,0
2002-06-22 04:30	309	34	87	0,0	21,53	6,62	78,5	1013,51	4,11	6,62	21,24	9,28	2,0	0,00	0,0
2002-06-22 05:00	309	34	87	0,0	21,63	7,32	78,5	1013,51	4,80	7,32	21,34	9,98	1,2	0,00	0,0
2002-06-22 05:30	312	34	84	1,2	21,63	7,82	78,5	1013,51	4,77	7,82	21,34	10,25	2,4	0,00	0,0
2002-06-22 06:00	310	34	78	2,4	21,53	9,02	78,5	1013,51	4,83	7,71	21,24	11,01	3,5	0,00	0,0
2002-06-22 06:30	276	34	74	1,8	21,43	10,12	78,5	1013,51	5,10	10,12	21,14	11,83	4,3	0,00	0,0
2002-06-22 07:00	310	34	71	1,8	21,23	10,92	78,5	1013,51	5,25	10,92	20,94	12,43	3,3	0,00	0,0
2002-06-22 07:30	276	34	68	1,6	21,13	11,72	78,5	1013,51	5,36	11,72	20,84	13,04	2,8	0,00	0,0
2002-06-22 08:00	338	34	69	2,2	21,03	11,52	78,5	1013,51	5,39	11,52	20,74	12,90	2,6	0,00	0,0
2002-06-22 08:30	310	34	66	1,8	20,83	11,82	78,5	1013,51	5,01	11,82	20,54	13,01	3,1	0,00	0,0
2002-06-22 09:00	289	34	65	2,4	20,73	12,12	78,5	1013,51	5,06	10,98	20,44	13,25	3,7	0,00	0,0
2002-06-22 09:30	340	34	67	2,4	20,73	11,42	78,5	1013,51	4,86	10,24	20,44	12,67	4,5	0,00	0,0
2002-06-22 10:00	252	34	63	1,6	20,63	12,92	78,5	1013,51	5,35	12,92	20,34	13,93	3,3	0,00	0,0
2002-06-22 10:30	287	34	60	2,0	20,53	13,43	78,5	1013,51	5,08	13,43	20,24	14,26	3,7	0,00	0,0
2002-06-22 11:00	351	34	55	0,0	20,53	13,73	78,5	1013,51	4,05	13,73	20,24	14,28	3,5	0,00	0,0
2002-06-22 11:30	280	34	56	1,6	20,53	13,23	78,5	1013,51	3,85	13,23	20,24	13,83	4,5	0,00	0,0
2002-06-22 12:00	328	34	54	0,0	20,53	13,93	78,5	1012,51	3,96	13,93	20,24	14,42	3,0	0,00	0,0
2002-06-22 12:30	309	34	51	2,4	20,53	15,23	78,5	1012,51	4,29	14,25	20,24	15,57	3,9	0,00	0,0
2002-06-22 13:00	296	34	50	1,4	20,53	16,13	78,5	1012,51	4,81	16,13	20,24	16,42	5,6	0,00	0,0
2002-06-22 13:30	262	34	52	0,0	20,53	15,43	78,5	1012,51	4,77	15,43	20,24	15,82	3,7	0,00	0,0
2002-06-22 14:00	216	34	56	2,8	20,53	16,03	78,5	1012,51	6,45	14,47	20,24	16,63	4,1	0,00	0,0
2002-06-22 14:30	278	34	50	1,4	20,53	16,43	78,5	1012,51	5,09	16,43	20,24	16,72	4,3	0,00	0,0
2002-06-22 15:00	314	34	51	0,0	20,43	15,73	78,5	1012,51	4,75	15,73	20,14	16,07	2,6	0,00	0,0
2002-06-22 15:30	175	34	54	2,2	20,43	15,53	78,5	1012,51	5,43	15,53	20,14	16,03	3,0	0,00	0,0
2002-06-22 16:00	161	34	61	1,4	20,53	15,23	78,5	1012,51	7,02	15,23	20,24	16,11	3,7	0,00	0,0
2002-06-22 16:30	151	34	73	1,2	20,43	14,03	78,5	1012,51	8,64	14,03	20,14	15,67	3,5	0,00	0,0
2002-06-22 17:00	88	34	64	1,2	20,53	14,43	78,5	1011,51	7,00	14,43	20,24	15,49	2,4	0,00	0,0
2002-06-22 17:30	125	34	54	0,0	20,73	15,63	78,5	1011,51	5,53	15,63	20,44	16,13	1,8	0,00	0,0
2002-06-22 18:00	356	34	50	0,0	20,63	15,83	78,5	1011,51	4,54	15,83	20,34	16,12	2,0	0,00	0,0
2002-06-22 18:30	113	34	53	1,6	20,63	16,43	78,5	1010,51	5,98	16,43	20,34	16,87	2,8	0,00	0,0
2002-06-22 19:00	21	34	54	0,0	20,73	15,63	78,5	1010,51	5,53	15,63	20,44	16,13	3,1	0,00	0,0
2002-06-22 19:30	168	34	57	0,0	20,73	15,43	78,5	1010,51	6,17	15,43	20,44	16,09	2,2	0,00	0,0
2002-06-22 20:00	96	34	61	0,0	20,63	14,83	78,5	1010,51	6,64	14,83	20,34	15,71	2,0	0,00	0,0
2002-06-22 20:30	100	34	62	0,0	20,63	14,63	78,5	1010,51	6,70	14,63	20,34	15,57	1,8	0,00	0,0
2002-06-22 21:00	99	34	60	0,0	20,63	14,23	78,5	1010,51	5,83	14,23	20,34	15,06	1,4	0,00	0,0
2002-06-22 21:30	98	34	61	0,0	20,53	13,93	78,5	1009,51	5,80	13,93	20,24	14,81	0,0	0,00	0,0
2002-06-22 22:00	98	35	64	0,0	20,53	13,53	78,5	1009,51	6,15	13,53	20,28	14,59	0,0	0,00	0,0
2002-06-22 22:30	62	34	67	0,0	20,53	13,23	78,5	1009,51	6,57	13,23	20,24	14,48	0,0	0,00	0,0
2002-06-22 23:00	62	35	80	0,0	20,83	11,82	78,5	1009,51	7,92	11,82	20,58	13,95	0,0	0,00	0,0
2002-06-22 23:30	330	35	75	0,0	21,23	11,62	78,5	1009,51	6,75	11,62	20,98	13,40	1,8	0,00	0,0
2002-06-23 00:00	330	35	82	0,0	21,43	11,02	78,5	1009,51	7,52	11,02	21,18	13,30	1,4	0,00	0,0
2002-06-23 00:30	83	35	82	0,0	21,53	10,72	78,5	1008,51	7,23	10,72	21,28	13,00	1,8	0,00	0,0

Datum	Vindriktning °	Luftfukt inne Rh%	Luftfukt ute Rh%	Vindhastighet m/s	Temp inne °C	Temp ute °C	Nederb. månad mm	Luftryck Mbar	Daggpunkt °C	Kyleffekt °C	Vix inne °C	Vix ute °C	Vindby m/s	Korr luftryck	Nederb./dygn mm
2002-06-23 01:00	82	35	87	1,2	21,43	10,52	78,5	1008,51	7,94	10,52	21,18	13,18	3,7	0,00	0,0
2002-06-23 01:30	71	35	86	0,0	21,23	10,12	78,5	1008,51	7,37	10,12	20,98	12,70	2,2	0,00	0,0
2002-06-23 02:00	53	35	88	0,0	21,23	10,02	79,5	1007,51	7,62	10,02	20,98	12,76	2,6	1,00	1,0
2002-06-23 02:30	70	35	89	0,0	21,13	9,82	79,5	1007,51	7,59	9,82	20,88	12,64	3,0	1,00	1,0
2002-06-23 03:00	121	35	91	1,6	21,03	9,72	79,5	1007,51	7,83	9,72	20,78	12,70	2,6	0,00	1,0
2002-06-23 03:30	121	35	94	1,6	21,03	9,42	79,5	1006,51	8,03	9,42	20,78	12,64	3,5	0,00	1,0
2002-06-23 04:00	117	35	96	1,8	21,03	9,32	79,5	1006,51	8,25	9,32	20,78	12,71	3,0	0,00	1,0
2002-06-23 04:30	115	35	96	1,4	21,03	9,42	79,5	1006,51	8,35	9,42	20,78	12,81	2,8	0,00	1,0
2002-06-23 05:00	128	35	97	1,8	21,03	9,52	79,5	1006,51	8,61	9,52	20,78	12,99	2,4	0,00	1,0
2002-06-23 05:30	118	35	97	0,0	21,13	9,62	79,5	1005,51	8,70	9,62	20,88	13,09	2,0	0,00	1,0
2002-06-23 06:00	109	35	97	0,0	21,23	9,82	79,5	1005,51	8,90	9,82	20,98	13,29	2,2	0,00	1,0
2002-06-23 06:30	89	35	97	0,0	21,43	10,62	79,5	1005,51	9,70	10,62	21,18	14,09	1,6	0,00	1,0
2002-06-23 07:00	72	34	92	0,0	21,73	11,02	79,5	1004,51	9,28	11,02	21,44	14,08	1,8	0,00	1,0
2002-06-23 07:30	72	34	92	0,0	21,93	11,82	79,5	1004,51	10,07	11,82	21,64	14,88	1,2	0,00	1,0
2002-06-23 08:00	114	34	84	0,0	22,03	13,23	79,5	1004,51	10,04	13,23	21,74	15,65	1,8	0,00	1,0
2002-06-23 08:30	100	34	79	0,0	22,13	13,83	79,5	1004,51	9,67	13,83	21,84	15,88	2,4	0,00	1,0
2002-06-23 09:00	72	34	80	1,2	22,13	13,83	79,5	1003,51	9,86	13,83	21,84	15,96	2,8	0,00	1,0
2002-06-23 09:30	341	34	76	2,0	22,03	14,43	79,5	1003,51	9,65	14,43	21,74	16,27	2,4	0,00	1,0
2002-06-23 10:00	63	34	73	1,2	21,93	15,03	79,5	1003,51	9,60	15,03	21,64	16,67	2,4	0,00	1,0
2002-06-23 10:30	120	34	75	1,2	21,83	14,43	79,5	1003,51	9,44	14,43	21,54	16,20	3,9	0,00	1,0
2002-06-23 11:00	328	34	77	1,2	21,73	14,33	79,5	1003,51	9,76	14,33	21,44	16,24	2,2	0,00	1,0
2002-06-23 11:30	337	34	88	2,2	21,63	12,42	79,5	1002,51	9,97	12,42	21,34	15,16	3,7	0,00	1,0
2002-06-23 12:00	304	34	98	2,4	21,53	11,62	81,5	1002,51	10,85	10,45	21,24	15,18	3,1	2,00	3,0
2002-06-23 12:30	64	35	97	0,0	21,63	12,12	82,5	1002,51	11,19	12,12	21,38	15,59	3,0	3,00	4,0
2002-06-23 13:00	103	35	92	0,0	21,63	12,22	82,5	1002,51	10,47	12,22	21,38	15,28	2,2	1,00	4,0
2002-06-23 13:30	107	35	92	1,2	21,53	12,72	82,5	1002,51	10,96	12,72	21,28	15,78	2,8	0,00	4,0
2002-06-23 14:00	78	35	87	0,0	21,53	13,73	82,5	1002,51	11,07	13,73	21,28	16,38	3,3	0,00	4,0
2002-06-23 14:30	104	35	85	1,2	21,53	13,73	82,5	1001,51	10,71	13,73	21,28	16,23	2,6	0,00	4,0
2002-06-23 15:00	317	35	78	2,0	21,53	14,53	82,5	1001,51	10,15	14,53	21,28	16,51	3,1	0,00	4,0
2002-06-23 15:30	85	35	68	2,8	21,63	15,73	82,5	1001,51	9,17	14,14	21,38	17,04	3,0	0,00	4,0
2002-06-23 16:00	38	35	71	0,0	21,73	16,23	82,5	1001,51	10,32	16,23	21,48	17,74	4,1	0,00	4,0
2002-06-23 16:30	340	35	69	2,6	21,73	15,23	82,5	1001,51	8,92	14,25	21,48	16,61	3,7	0,00	4,0
2002-06-23 17:00	346	35	70	1,4	21,73	15,53	82,5	1001,51	9,43	15,53	21,48	16,97	3,9	0,00	4,0
2002-06-23 17:30	112	35	71	2,4	21,73	14,83	82,5	1001,51	8,98	13,83	21,48	16,33	4,1	0,00	4,0
2002-06-23 18:00	105	35	71	2,2	21,73	15,53	82,5	1001,51	9,65	15,53	21,48	17,04	3,5	0,00	4,0
2002-06-23 18:30	351	35	71	0,0	21,73	15,53	82,5	1001,51	9,65	15,53	21,48	17,04	3,7	0,00	4,0
2002-06-23 19:00	351	35	71	2,4	21,73	15,43	82,5	1001,51	9,55	14,46	21,48	16,94	3,1	0,00	4,0
2002-06-23 19:30	63	35	78	0,0	21,53	14,53	82,5	1002,51	10,15	14,53	21,28	16,51	3,5	0,00	4,0
2002-06-23 20:00	341	35	74	1,2	21,43	13,93	82,5	1002,51	8,76	13,93	21,18	15,63	2,8	0,00	4,0
2002-06-23 20:30	101	35	74	0,0	21,33	13,63	82,5	1002,51	8,47	13,63	21,08	15,33	2,6	0,00	4,0
2002-06-23 21:00	91	35	77	0,0	21,23	13,23	82,5	1003,51	8,69	13,23	20,98	15,14	2,0	0,00	4,0
2002-06-23 21:30	83	35	80	0,0	21,23	12,82	82,5	1003,51	8,89	12,82	20,98	14,96	1,4	0,00	4,0
2002-06-23 22:00	23	35	78	1,2	21,13	12,82	82,5	1003,51	8,51	12,82	20,88	14,81	1,6	0,00	4,0
2002-06-23 22:30	22	35	78	0,0	21,13	12,52	82,5	1003,51	8,22	12,52	20,88	14,51	1,6	0,00	4,0
2002-06-23 23:00	22	35	82	0,0	21,03	11,62	82,5	1004,51	8,11	11,62	20,78	13,90	1,6	0,00	4,0
2002-06-23 23:30	356	35	83	1,2	21,03	11,02	82,5	1004,51	7,71	11,02	20,78	13,37	1,8	0,00	4,0

Datum	Vindriktning °	Luftfukt inne Rh%	Luftfukt ute Rh%	Vindhastighet m/s	Temp inne °C	Temp ute °C	Nederb. månad mm	Luftryck Mbar	Daggpunkt °C	Kyleffekt °C	Vix inne °C	Vix ute °C	Vindby m/s	Korr luftryck	Nederb./dygn mm
2002-06-24 00:00	329	35	86	1,2	20,93	10,42	82,5	1004,51	7,66	10,42	20,68	13,00	2,0	0,00	0,0
2002-06-24 00:30	329	35	88	0,0	20,93	9,72	82,5	1004,51	7,32	9,72	20,68	12,46	1,2	0,00	0,0
2002-06-24 01:00	329	35	92	0,0	20,83	8,92	82,5	1005,51	7,21	8,92	20,58	11,98	0,0	0,00	0,0
2002-06-24 01:30	329	35	89	0,0	20,83	8,52	82,5	1005,51	6,31	8,52	20,58	11,33	0,0	0,00	0,0
2002-06-24 02:00	329	35	97	1,6	20,73	8,12	82,5	1005,51	7,21	8,12	20,48	11,59	2,2	0,00	0,0
2002-06-24 02:30	329	35	93	0,0	20,73	8,22	82,5	1005,51	6,68	8,22	20,48	11,36	2,6	0,00	0,0
2002-06-24 03:00	329	35	92	0,0	20,63	7,62	82,5	1006,51	5,92	7,62	20,38	10,67	0,0	0,00	0,0
2002-06-24 03:30	329	35	98	0,0	20,63	7,02	82,5	1006,51	6,27	7,02	20,38	10,58	1,4	0,00	0,0
2002-06-24 04:00	329	35	99	1,4	20,63	7,92	82,5	1006,51	7,32	7,92	20,38	11,56	2,0	0,00	0,0
2002-06-24 04:30	329	35	100	0,0	20,73	8,22	82,5	1006,51	7,77	8,22	20,48	11,95	2,2	0,00	0,0
2002-06-24 05:00	329	35	97	0,0	21,03	8,62	82,5	1006,51	7,71	8,62	20,78	12,09	2,0	0,00	0,0
2002-06-24 05:30	282	35	96	0,0	21,23	9,32	82,5	1006,51	8,25	9,32	20,98	12,71	2,0	0,00	0,0
2002-06-24 06:00	310	35	90	2,8	21,53	10,92	82,5	1007,51	8,85	8,89	21,28	13,82	3,0	0,00	0,0
2002-06-24 06:30	310	35	86	2,8	21,63	12,32	82,5	1007,51	9,52	10,42	21,38	14,90	4,1	0,00	0,0
2002-06-24 07:00	292	35	82	2,0	21,63	12,32	82,5	1007,51	8,79	12,32	21,38	14,60	3,9	0,00	0,0
2002-06-24 07:30	261	35	80	3,0	21,53	12,72	82,5	1008,51	8,80	10,86	21,28	14,86	4,9	0,00	0,0
2002-06-24 08:00	313	35	79	3,1	21,33	12,42	82,5	1008,51	8,31	10,53	21,08	14,48	5,8	0,00	0,0
2002-06-24 08:30	292	35	79	3,0	21,23	12,22	82,5	1008,51	8,12	10,31	20,98	14,28	5,2	0,00	0,0
2002-06-24 09:00	310	35	75	3,7	21,13	12,82	82,5	1008,51	7,90	9,47	20,88	14,60	5,8	0,00	0,0
2002-06-24 09:30	296	35	76	2,2	21,03	12,62	82,5	1009,51	7,91	12,62	20,78	14,47	5,2	0,00	0,0
2002-06-24 10:00	303	35	75	2,2	20,83	12,72	82,5	1009,51	7,81	12,72	20,58	14,50	6,2	0,00	0,0
2002-06-24 10:30	253	35	75	3,1	20,83	12,92	82,5	1009,51	8,00	11,08	20,58	14,70	5,4	0,00	0,0
2002-06-24 11:00	333	35	75	2,0	20,73	12,72	82,5	1009,51	7,81	12,72	20,48	14,50	5,6	0,00	0,0
2002-06-24 11:30	311	35	75	2,8	20,73	13,53	82,5	1009,51	8,58	11,73	20,48	15,30	4,5	0,00	0,0
2002-06-24 12:00	299	35	76	4,1	20,63	13,53	82,5	1010,51	8,78	9,56	20,38	15,37	5,2	0,00	0,0
2002-06-24 12:30	302	35	75	2,2	20,63	13,33	82,5	1010,51	8,39	13,33	20,38	15,10	4,7	0,00	0,0
2002-06-24 13:00	301	35	70	2,2	20,63	12,82	82,5	1010,51	6,85	12,82	20,38	14,27	6,4	0,00	0,0
2002-06-24 13:30	323	35	86	1,4	20,63	12,42	83,5	1010,51	9,62	12,42	20,38	15,00	6,0	1,00	1,0
2002-06-24 14:00	318	35	73	3,0	20,63	14,23	83,5	1010,51	8,83	12,50	20,38	15,87	4,7	1,00	1,0
2002-06-24 14:30	300	35	62	3,9	20,63	14,23	83,5	1010,51	6,33	11,10	20,38	15,17	6,0	0,00	1,0
2002-06-24 15:00	313	35	57	2,8	20,73	15,93	83,5	1010,51	6,63	14,36	20,48	16,59	5,4	0,00	1,0
2002-06-24 15:30	299	35	55	2,4	20,73	14,83	83,5	1010,51	5,07	13,83	20,48	15,38	5,0	0,00	1,0
2002-06-24 16:00	302	35	54	4,9	20,83	15,13	83,5	1010,51	5,06	10,86	20,58	15,63	6,4	0,00	1,0
2002-06-24 16:30	302	35	59	3,0	20,83	14,93	83,5	1011,51	6,23	13,26	20,58	15,70	6,2	0,00	1,0
2002-06-24 17:00	313	35	56	3,5	20,83	15,33	83,5	1011,51	5,80	13,04	20,58	15,93	5,8	0,00	1,0
2002-06-24 17:30	313	35	48	3,0	20,83	14,83	83,5	1011,51	3,01	13,15	20,58	15,02	5,2	0,00	1,0
2002-06-24 18:00	304	35	48	2,0	20,73	14,43	83,5	1011,51	2,64	14,43	20,48	14,62	5,8	0,00	1,0
2002-06-24 18:30	309	35	51	0,0	20,73	14,53	83,5	1011,51	3,65	14,53	20,48	14,87	4,5	0,00	1,0
2002-06-24 19:00	331	35	53	0,0	20,73	14,03	83,5	1011,51	3,77	14,03	20,48	14,47	2,8	0,00	1,0
2002-06-24 19:30	281	35	53	3,0	20,73	14,43	83,5	1011,51	4,13	12,72	20,48	14,87	6,8	0,00	1,0
2002-06-24 20:00	330	35	60	2,8	20,63	13,53	83,5	1012,51	5,17	11,73	20,38	14,36	5,8	0,00	1,0
2002-06-24 20:30	306	35	59	3,7	20,63	13,73	83,5	1012,51	5,11	10,52	20,38	14,50	6,6	0,00	1,0
2002-06-24 21:00	283	34	61	3,1	20,63	13,43	83,5	1012,51	5,33	11,62	20,34	14,31	5,8	0,00	1,0
2002-06-24 21:30	298	34	70	3,0	20,63	12,22	83,5	1012,51	6,28	10,31	20,34	13,67	5,2	0,00	1,0
2002-06-24 22:00	310	34	73	3,1	20,53	11,42	83,5	1013,51	6,15	9,44	20,24	13,07	4,5	0,00	1,0
2002-06-24 22:30	323	35	75	2,4	20,53	11,02	83,5	1013,51	6,17	9,82	20,28	12,80	4,3	0,00	1,0

Datum	Vindriktning °	Luftfukt inne Rh%	Luftfukt ute Rh%	Vindhastighet m/s	Temp inne °C	Temp ute °C	Nederb. månad mm	Luftryck Mbar	Daggpunkt °C	Kyleffekt °C	Vix inne °C	Vix ute °C	Vindby m/s	Korr luftryck	Nederb./dygn mm
2002-06-24 23:00	299	35	79	1,8	20,43	9,92	83,5	1013,51	5,89	9,92	20,18	11,98	3,0	0,00	1,0
2002-06-24 23:30	317	35	78	2,0	20,43	9,62	83,5	1013,51	5,41	9,62	20,18	11,61	3,5	0,00	1,0
2002-06-25 00:00	328	35	83	2,2	20,33	8,62	83,5	1013,51	5,37	8,62	20,08	10,97	2,8	0,00	0,0
2002-06-25 00:30	334	35	90	0,0	20,33	7,92	83,5	1013,51	5,89	7,92	20,08	10,81	2,8	0,00	0,0
2002-06-25 01:00	315	35	92	0,0	20,33	7,32	83,5	1013,51	5,63	7,32	20,08	10,37	1,4	0,00	0,0
2002-06-25 01:30	335	35	93	0,0	20,33	7,22	83,5	1013,51	5,69	7,22	20,08	10,36	1,6	0,00	0,0
2002-06-25 02:00	294	35	94	1,6	20,23	7,32	83,5	1013,51	5,95	7,32	19,98	10,54	2,6	0,00	0,0
2002-06-25 02:30	311	35	93	0,0	20,23	6,82	83,5	1013,51	5,30	6,82	19,98	9,96	1,8	0,00	0,0
2002-06-25 03:00	311	35	97	0,0	20,43	5,62	83,5	1013,51	4,73	5,62	20,18	9,09	1,8	0,00	0,0
2002-06-25 03:30	351	35	100	1,4	20,73	5,62	83,5	1013,51	5,18	5,62	20,48	9,35	2,0	0,00	0,0
2002-06-25 04:00	351	35	100	0,0	21,13	6,02	83,5	1013,51	5,58	6,02	20,88	9,75	2,0	0,00	0,0
2002-06-25 04:30	351	35	100	0,0	21,53	6,02	83,5	1013,51	5,58	6,02	21,28	9,75	0,0	0,00	0,0
2002-06-25 05:00	351	34	99	0,0	21,73	6,62	83,5	1013,51	6,03	6,62	21,44	10,26	1,4	0,00	0,0
2002-06-25 05:30	351	34	96	0,0	21,73	7,32	83,5	1013,51	6,26	7,32	21,44	10,71	0,0	0,00	0,0
2002-06-25 06:00	184	34	90	0,0	21,53	9,52	83,5	1013,51	7,47	9,52	21,24	12,41	2,2	0,00	0,0
2002-06-25 06:30	315	34	85	1,6	21,33	9,92	83,5	1013,51	6,99	9,92	21,04	12,42	1,6	0,00	0,0
2002-06-25 07:00	316	34	78	1,2	21,13	11,02	83,5	1013,51	6,76	11,02	20,84	13,01	2,8	0,00	0,0
2002-06-25 07:30	332	34	77	0,0	21,03	10,82	83,5	1013,51	6,38	10,82	20,74	12,74	2,2	0,00	0,0
2002-06-25 08:00	264	34	75	0,0	20,93	11,22	83,5	1013,51	6,36	11,22	20,64	13,00	2,8	0,00	0,0
2002-06-25 08:30	306	34	74	2,0	20,83	10,92	83,5	1013,51	5,87	10,92	20,54	12,63	3,5	0,00	0,0
2002-06-25 09:00	282	34	72	1,4	20,73	12,22	83,5	1013,51	6,71	12,22	20,44	13,80	4,1	0,00	0,0
2002-06-25 09:30	303	34	65	1,6	20,63	12,52	83,5	1013,51	5,44	12,52	20,34	13,65	3,1	0,00	0,0
2002-06-25 10:00	342	34	64	1,8	20,63	12,62	83,5	1013,51	5,30	12,62	20,34	13,69	3,5	0,00	0,0
2002-06-25 10:30	297	34	60	2,0	20,63	13,43	83,5	1012,51	5,08	13,43	20,34	14,26	2,8	0,00	0,0
2002-06-25 11:00	296	34	57	2,0	20,53	13,83	83,5	1012,51	4,68	13,83	20,24	14,49	2,4	0,00	0,0
2002-06-25 11:30	191	34	58	1,2	20,53	13,93	83,5	1012,51	5,03	13,93	20,24	14,64	2,4	0,00	0,0
2002-06-25 12:00	119	35	58	1,6	20,53	14,43	83,5	1012,51	5,50	14,43	20,28	15,14	3,3	0,00	0,0
2002-06-25 12:30	256	35	55	0,0	20,53	14,53	83,5	1012,51	4,79	14,53	20,28	15,08	3,1	0,00	0,0
2002-06-25 13:00	317	35	52	0,0	20,53	15,63	83,5	1012,51	4,95	15,63	20,28	16,02	2,4	0,00	0,0
2002-06-25 13:30	269	35	54	1,2	20,53	15,23	83,5	1011,51	5,16	15,23	20,28	15,73	3,1	0,00	0,0
2002-06-25 14:00	191	34	55	2,4	20,53	15,43	83,5	1011,51	5,62	14,46	20,24	15,98	3,5	0,00	0,0
2002-06-25 14:30	185	34	54	2,4	20,53	15,43	83,5	1011,51	5,34	14,46	20,24	15,93	4,3	0,00	0,0
2002-06-25 15:00	192	35	56	2,0	20,53	15,53	83,5	1011,51	5,99	15,53	20,28	16,13	4,3	0,00	0,0
2002-06-25 15:30	187	34	54	0,0	20,53	16,13	83,5	1010,51	5,99	16,13	20,24	16,63	3,7	0,00	0,0
2002-06-25 16:00	279	34	52	0,0	20,53	16,93	83,5	1010,51	6,15	16,93	20,24	17,32	3,7	0,00	0,0
2002-06-25 16:30	229	34	54	1,8	20,63	16,93	83,5	1010,51	6,73	16,93	20,34	17,43	5,0	0,00	0,0
2002-06-25 17:00	141	34	54	2,4	20,73	16,53	83,5	1009,51	6,36	15,62	20,44	17,03	5,0	0,00	0,0
2002-06-25 17:30	132	34	55	2,4	20,73	16,23	83,5	1009,51	6,36	15,31	20,44	16,78	4,1	0,00	0,0
2002-06-25 18:00	125	34	58	1,2	20,63	15,63	83,5	1009,51	6,62	15,63	20,34	16,34	4,1	0,00	0,0
2002-06-25 18:30	129	34	62	0,0	20,63	15,03	83,5	1009,51	7,08	15,03	20,34	15,97	3,3	0,00	0,0
2002-06-25 19:00	315	34	76	2,6	20,53	13,73	83,5	1009,51	8,97	12,67	20,24	15,57	4,7	0,00	0,0
2002-06-25 19:30	333	35	89	0,0	20,53	11,92	83,5	1009,51	9,66	11,92	20,28	14,74	3,5	0,00	0,0
2002-06-25 20:00	179	35	91	0,0	20,43	11,72	87,0	1008,51	9,80	11,72	20,18	14,70	2,2	3,50	3,5
2002-06-25 20:30	168	35	95	0,0	20,43	11,12	88,0	1008,51	9,87	11,12	20,18	14,43	0,0	4,50	4,5
2002-06-25 21:00	158	35	93	0,0	20,43	11,02	88,0	1008,51	9,45	11,02	20,18	14,16	0,0	1,00	4,5
2002-06-25 21:30	158	35	94	0,0	20,43	10,72	88,0	1008,51	9,31	10,72	20,18	13,94	0,0	0,00	4,5

Datum	Vindriktning °	Luftfukt inne Rh%	Luftfukt ute Rh%	Vindhastighet m/s	Temp inne °C	Temp ute °C	Nederb. månad mm	Luftryck Mbar	Daggpunkt °C	Kyleffekt °C	Vix inne °C	Vix ute °C	Vindby m/s	Korr luftryck	Nederb./dygn mm
2002-06-25 22:00	158	35	98	0,0	20,33	10,02	88,0	1008,51	9,26	10,02	20,08	13,58	0,0	0,00	4,5
2002-06-25 22:30	158	35	100	0,0	20,33	9,92	89,5	1008,51	9,47	9,92	20,08	13,65	0,0	1,50	6,0
2002-06-25 23:00	158	35	99	0,0	20,33	10,02	89,5	1007,51	9,42	10,02	20,08	13,67	0,0	1,50	6,0
2002-06-25 23:30	158	35	100	0,0	20,33	9,62	89,5	1007,51	9,17	9,62	20,08	13,35	0,0	0,00	6,0
2002-06-26 00:00	158	35	100	0,0	20,23	9,32	89,5	1007,51	8,87	9,32	19,98	13,05	0,0	0,00	0,0
2002-06-26 00:30	159	35	100	0,0	20,23	9,12	89,5	1007,51	8,67	9,12	19,98	12,85	0,0	0,00	0,0
2002-06-26 01:00	328	35	100	2,2	20,23	9,12	89,5	1007,51	8,67	9,12	19,98	12,85	2,2	0,00	0,0
2002-06-26 01:30	338	35	100	2,0	20,23	8,32	90,5	1007,51	7,87	8,32	19,98	12,05	3,9	1,00	1,0
2002-06-26 02:00	325	35	100	0,0	20,23	8,32	90,5	1007,51	7,87	8,32	19,98	12,05	2,6	1,00	1,0
2002-06-26 02:30	340	35	100	1,2	20,33	7,92	91,0	1007,51	7,47	7,92	20,08	11,65	3,9	0,50	1,5
2002-06-26 03:00	334	35	99	2,2	20,43	7,62	91,0	1007,51	7,02	7,62	20,18	11,26	3,5	0,50	1,5
2002-06-26 03:30	334	35	99	2,2	20,43	7,62	91,0	1007,51	7,02	7,62	20,18	11,26	3,5	0,50	1,5
2002-06-26 04:00	334	35	99	2,2	20,43	7,62	91,0	1007,51	7,02	7,62	20,18	11,26	3,5	0,50	1,5
2002-06-26 04:30	313	35	100	0,0	19,73	7,32	91,0	1007,51	6,88	7,32	19,48	11,05	2,0	0,00	1,5
2002-06-26 05:00	338	35	100	0,0	20,13	7,52	91,0	1007,51	7,08	7,52	19,88	11,25	2,0	0,00	1,5
2002-06-26 05:30	341	35	100	0,0	20,53	7,72	91,0	1007,51	7,28	7,72	20,28	11,45	1,8	0,00	1,5
2002-06-26 06:00	323	35	100	0,0	20,83	8,02	91,0	1007,51	7,57	8,02	20,58	11,75	1,8	0,00	1,5
2002-06-26 06:30	299	35	100	1,6	21,13	8,72	91,0	1007,51	8,27	8,72	20,88	12,45	2,4	0,00	1,5
2002-06-26 07:00	302	35	99	0,0	21,33	8,82	91,0	1007,51	8,22	8,82	21,08	12,46	2,6	0,00	1,5
2002-06-26 07:30	274	35	98	1,4	21,33	10,02	91,0	1007,51	9,26	10,02	21,08	13,58	2,6	0,00	1,5
2002-06-26 08:00	314	35	90	1,4	21,23	11,12	91,0	1007,51	9,04	11,12	20,98	14,02	2,4	0,00	1,5
2002-06-26 08:30	284	35	91	1,2	21,13	10,82	91,0	1007,51	8,92	10,82	20,88	13,80	3,0	0,00	1,5
2002-06-26 09:00	259	35	88	1,2	21,03	10,82	91,0	1007,51	8,40	10,82	20,78	13,56	3,0	0,00	1,5
2002-06-26 09:30	338	35	86	2,2	20,83	11,32	91,0	1007,51	8,54	11,32	20,58	13,90	3,5	0,00	1,5
2002-06-26 10:00	323	34	82	1,4	20,73	11,92	91,0	1007,51	8,40	11,92	20,44	14,20	2,8	0,00	1,5
2002-06-26 10:30	293	34	74	0,0	20,73	13,23	91,0	1007,51	8,08	13,23	20,44	14,93	3,5	0,00	1,5
2002-06-26 11:00	292	34	66	3,0	20,63	13,63	91,0	1007,51	6,72	11,84	20,34	14,81	3,7	0,00	1,5
2002-06-26 11:30	191	34	64	0,0	20,63	14,03	91,0	1007,51	6,62	14,03	20,34	15,09	3,7	0,00	1,5
2002-06-26 12:00	262	34	62	2,2	20,53	14,73	91,0	1007,51	6,80	14,73	20,24	15,67	3,7	0,00	1,5
2002-06-26 12:30	259	35	64	2,6	20,53	14,43	91,0	1007,51	7,00	13,41	20,28	15,49	3,1	0,00	1,5
2002-06-26 13:00	182	35	63	1,4	20,53	14,93	91,0	1007,51	7,23	14,93	20,28	15,93	3,1	0,00	1,5
2002-06-26 13:30	162	35	63	1,8	20,53	14,73	91,0	1007,51	7,04	14,73	20,28	15,73	2,6	0,00	1,5
2002-06-26 14:00	177	35	54	2,8	20,53	15,33	91,0	1006,51	5,25	13,70	20,28	15,83	3,9	0,00	1,5
2002-06-26 14:30	145	35	63	3,3	20,53	14,53	91,0	1007,51	6,86	12,14	20,28	15,53	5,0	0,00	1,5
2002-06-26 15:00	275	35	67	2,6	20,43	14,23	91,0	1007,51	7,51	13,20	20,18	15,48	5,2	0,00	1,5
2002-06-26 15:30	117	35	71	1,4	20,43	13,53	91,0	1007,51	7,74	13,53	20,18	15,03	3,3	0,00	1,5
2002-06-26 16:00	138	35	56	1,8	20,53	14,73	91,0	1006,51	5,25	14,73	20,28	15,33	2,4	0,00	1,5
2002-06-26 16:30	144	35	54	2,4	20,63	15,63	91,0	1006,51	5,53	14,67	20,38	16,13	3,5	0,00	1,5
2002-06-26 17:00	186	35	54	0,0	20,83	16,73	91,0	1006,51	6,54	16,73	20,58	17,23	3,7	0,00	1,5
2002-06-26 17:30	196	35	52	1,2	21,03	16,63	91,0	1005,51	5,87	16,63	20,78	17,02	4,5	0,00	1,5
2002-06-26 18:00	189	35	54	1,2	20,83	16,83	91,0	1005,51	6,63	16,83	20,58	17,33	3,7	0,00	1,5
2002-06-26 18:30	157	35	50	2,6	20,83	16,83	91,0	1005,51	5,45	15,94	20,58	17,12	3,5	0,00	1,5
2002-06-26 19:00	135	35	47	0,0	20,83	16,13	91,0	1005,51	3,87	16,13	20,58	16,27	3,0	0,00	1,5
2002-06-26 19:30	158	35	53	0,0	20,83	16,23	91,0	1005,51	5,79	16,23	20,58	16,67	2,4	0,00	1,5
2002-06-26 20:00	203	35	55	0,0	20,83	16,33	91,0	1005,51	6,45	16,33	20,58	16,88	3,0	0,00	1,5
2002-06-26 20:30	177	35	51	1,6	20,83	16,93	91,0	1005,51	5,85	16,93	20,58	17,27	2,2	0,00	1,5

Datum	Vindriktning °	Luftfukt inne Rh%	Luftfukt ute Rh%	Vindhastighet m/s	Temp inne °C	Temp ute °C	Nederb. månad mm	Lufttryck Mbar	Daggpunkt °C	Kyleffekt °C	Vix inne °C	Vix ute °C	Vindby m/s	Korr lufttryck	Nederb./dygn mm
2002-06-26 21:00	119	35	49	0,0	20,73	16,83	91,0	1004,51	5,14	16,83	20,48	17,07	1,6	0,00	1,5
2002-06-26 21:30	130	35	55	0,0	20,73	14,53	91,0	1004,51	4,79	14,53	20,48	15,08	3,5	0,00	1,5
2002-06-26 22:00	110	35	61	0,0	20,73	14,03	91,0	1004,51	5,89	14,03	20,48	14,91	2,8	0,00	1,5
2002-06-26 22:30	124	35	73	1,6	20,63	12,72	91,0	1004,51	7,39	12,72	20,38	14,37	3,9	0,00	1,5
2002-06-26 23:00	103	35	79	2,4	20,53	11,92	91,0	1004,51	7,83	10,77	20,28	13,98	3,9	0,00	1,5
2002-06-26 23:30	94	35	82	1,4	20,53	11,32	91,0	1004,51	7,82	11,32	20,28	13,60	2,6	0,00	1,5
2002-06-27 00:00	73	35	86	1,4	20,53	10,52	91,0	1004,51	7,76	10,52	20,28	13,10	2,4	0,00	0,0
2002-06-27 00:30	90	35	88	1,8	20,43	10,02	91,0	1004,51	7,62	10,02	20,18	12,76	2,8	0,00	0,0
2002-06-27 01:00	109	35	91	1,8	20,43	9,62	91,0	1004,51	7,73	9,62	20,18	12,60	3,0	0,00	0,0
2002-06-27 01:30	92	35	91	1,6	20,43	9,52	91,0	1004,51	7,63	9,52	20,18	12,50	2,6	0,00	0,0
2002-06-27 02:00	96	35	90	2,0	20,33	9,72	91,0	1004,51	7,66	9,72	20,08	12,61	2,8	0,00	0,0
2002-06-27 02:30	81	35	92	1,2	20,33	9,72	91,0	1004,51	8,00	9,72	20,08	12,78	2,8	0,00	0,0
2002-06-27 03:00	36	35	91	2,2	20,33	9,52	91,0	1004,51	7,63	9,52	20,08	12,50	3,1	0,00	0,0
2002-06-27 03:30	69	35	91	2,2	20,33	9,32	91,0	1003,51	7,44	9,32	20,08	12,29	3,0	0,00	0,0
2002-06-27 04:00	77	35	92	1,6	20,23	9,32	91,0	1003,51	7,60	9,32	19,98	12,38	2,6	0,00	0,0
2002-06-27 04:30	64	35	94	0,0	20,23	9,32	91,0	1004,51	7,93	9,32	19,98	12,54	2,6	0,00	0,0
2002-06-27 05:00	64	35	96	0,0	20,23	9,52	91,0	1004,51	8,45	9,52	19,98	12,91	1,2	0,00	0,0
2002-06-27 05:30	84	35	95	0,0	20,33	9,82	91,0	1004,51	8,59	9,82	20,08	13,12	2,2	0,00	0,0
2002-06-27 06:00	78	35	94	1,2	20,33	10,22	91,0	1004,51	8,82	10,22	20,08	13,44	2,2	0,00	0,0
2002-06-27 06:30	88	35	94	0,0	20,53	10,52	91,0	1003,51	9,12	10,52	20,28	13,74	3,0	0,00	0,0
2002-06-27 07:00	74	35	88	1,6	20,73	11,32	91,0	1003,51	8,89	11,32	20,48	14,06	2,8	0,00	0,0
2002-06-27 07:30	86	35	93	1,2	20,93	10,62	91,0	1003,51	9,05	10,62	20,68	13,76	2,6	0,00	0,0
2002-06-27 08:00	72	35	91	1,2	21,13	11,42	91,0	1003,51	9,51	11,42	20,88	14,40	3,3	0,00	0,0
2002-06-27 08:30	62	35	89	1,6	21,23	11,82	91,0	1003,51	9,56	11,82	20,98	14,64	3,5	0,00	0,0
2002-06-27 09:00	301	35	91	1,2	21,23	11,52	91,0	1003,51	9,61	11,52	20,98	14,50	3,0	0,00	0,0
2002-06-27 09:30	113	35	92	1,4	21,13	11,82	91,0	1003,51	10,07	11,82	20,88	14,88	3,0	0,00	0,0
2002-06-27 10:00	96	35	95	1,2	21,03	10,72	92,5	1003,51	9,48	10,72	20,78	14,02	3,5	1,50	1,5
2002-06-27 10:30	98	35	100	1,4	20,93	10,62	93,5	1003,51	10,17	10,62	20,68	14,35	4,1	2,50	2,5
2002-06-27 11:00	44	35	98	1,2	20,83	11,82	93,5	1003,51	11,05	11,82	20,58	15,38	3,7	1,00	2,5
2002-06-27 11:30	103	35	85	2,4	20,83	12,82	93,5	1003,51	9,83	11,72	20,58	15,33	5,0	0,00	2,5
2002-06-27 12:00	145	35	87	1,8	20,73	11,72	94,0	1003,51	9,11	11,72	20,48	14,38	4,7	0,50	3,0
2002-06-27 12:30	121	35	87	1,8	20,73	12,92	94,0	1003,51	10,29	12,92	20,48	15,58	4,9	0,50	3,0
2002-06-27 13:00	94	35	86	1,6	20,73	12,42	94,0	1003,51	9,62	12,42	20,48	15,00	3,7	0,00	3,0
2002-06-27 13:30	111	35	80	2,4	20,63	13,23	94,0	1003,51	9,28	12,14	20,38	15,36	3,9	0,00	3,0
2002-06-27 14:00	80	35	76	2,8	20,63	13,02	94,0	1003,51	8,30	11,19	20,38	14,87	5,0	0,00	3,0
2002-06-27 14:30	115	35	77	2,0	20,63	13,23	94,0	1003,51	8,69	13,23	20,38	15,14	4,5	0,00	3,0
2002-06-27 15:00	82	35	75	2,2	20,63	13,63	94,0	1003,51	8,67	13,63	20,38	15,40	3,9	0,00	3,0
2002-06-27 15:30	97	35	76	1,8	20,63	13,53	94,0	1003,51	8,78	13,53	20,38	15,37	3,5	0,00	3,0
2002-06-27 16:00	94	35	88	1,2	20,63	13,43	94,0	1003,51	10,96	13,43	20,38	16,16	3,9	0,00	3,0
2002-06-27 16:30	102	35	92	1,8	20,63	12,82	96,0	1003,51	11,06	12,82	20,38	15,88	2,8	2,00	5,0
2002-06-27 17:00	82	35	83	1,6	20,63	12,62	96,0	1002,51	9,27	12,62	20,38	14,98	3,5	2,00	5,0
2002-06-27 17:30	100	35	80	1,4	20,53	13,02	96,0	1002,51	9,09	13,02	20,28	15,16	3,3	0,00	5,0
2002-06-27 18:00	132	35	76	2,2	20,53	13,33	96,0	1002,51	8,59	13,33	20,28	15,17	3,3	0,00	5,0
2002-06-27 18:30	110	35	83	1,6	20,53	12,82	96,0	1002,51	9,46	12,82	20,28	15,18	3,7	0,00	5,0
2002-06-27 19:00	89	35	87	1,8	20,53	12,62	96,0	1003,51	9,99	12,62	20,28	15,28	3,0	0,00	5,0
2002-06-27 19:30	318	35	92	0,0	20,53	11,52	98,0	1003,51	9,77	11,52	20,28	14,58	2,6	2,00	7,0

Datum	Vindriktning °	Luftfukt inne Rh%	Luftfukt ute Rh%	Vindhastighet m/s	Temp inne °C	Temp ute °C	Nederb. månad mm	Luftryck Mbar	Daggpunkt °C	Kyleffekt °C	Vix inne °C	Vix ute °C	Vindby m/s	Korr luftryck	Nederb./dygn mm
2002-06-27 20:00	71	36	92	2,4	20,53	11,72	98,0	1003,51	9,97	10,56	20,32	14,78	3,0	2,00	7,0
2002-06-27 20:30	91	36	85	2,0	20,43	11,32	98,0	1003,51	8,36	11,32	20,22	13,83	3,3	0,00	7,0
2002-06-27 21:00	69	36	88	1,6	20,43	11,32	98,0	1003,51	8,89	11,32	20,22	14,06	3,3	0,00	7,0
2002-06-27 21:30	39	36	89	1,8	20,43	11,12	98,0	1003,51	8,87	11,12	20,22	13,94	2,2	0,00	7,0
2002-06-27 22:00	80	36	93	0,0	20,43	10,82	98,0	1003,51	9,25	10,82	20,22	13,96	2,6	0,00	7,0
2002-06-27 22:30	87	36	91	1,8	20,33	10,72	98,0	1003,51	8,82	10,72	20,12	13,70	3,3	0,00	7,0
2002-06-27 23:00	50	36	91	1,2	20,33	10,52	98,0	1003,51	8,62	10,52	20,12	13,50	3,5	0,00	7,0
2002-06-27 23:30	33	36	93	1,4	20,33	10,32	98,0	1003,51	8,76	10,32	20,12	13,46	2,4	0,00	7,0
2002-06-28 00:00	64	36	94	1,4	20,33	10,22	98,0	1003,51	8,82	10,22	20,12	13,44	2,0	0,00	0,0
2002-06-28 00:30	351	36	96	1,4	20,33	10,02	98,0	1004,51	8,94	10,02	20,12	13,41	2,4	0,00	0,0
2002-06-28 01:00	294	36	97	1,2	20,23	10,02	98,0	1003,51	9,10	10,02	20,02	13,49	2,6	0,00	0,0
2002-06-28 01:30	317	36	98	1,2	20,33	9,72	98,0	1003,51	8,96	9,72	20,12	13,28	2,0	0,00	0,0
2002-06-28 02:00	347	36	100	1,2	20,33	9,62	99,5	1003,51	9,17	9,62	20,12	13,35	1,8	1,50	1,5
2002-06-28 02:30	339	36	100	0,0	20,53	9,32	99,5	1003,51	8,87	9,32	20,32	13,05	2,6	1,50	1,5
2002-06-28 03:00	304	35	100	0,0	20,73	9,42	100,5	1003,51	8,97	9,42	20,48	13,15	2,8	1,00	2,5
2002-06-28 03:30	295	35	100	0,0	20,93	9,12	100,5	1003,51	8,67	9,12	20,68	12,85	2,4	1,00	2,5
2002-06-28 04:00	281	35	100	1,2	21,13	9,22	100,5	1003,51	8,77	9,22	20,88	12,95	2,0	0,00	2,5
2002-06-28 04:30	319	35	100	2,0	21,33	9,22	100,5	1003,51	8,77	9,22	21,08	12,95	3,7	0,00	2,5
2002-06-28 05:00	311	35	100	1,6	21,43	9,32	100,5	1003,51	8,87	9,32	21,18	13,05	3,0	0,00	2,5
2002-06-28 05:30	317	35	100	2,2	21,53	9,32	100,5	1003,51	8,87	9,32	21,28	13,05	3,3	0,00	2,5
2002-06-28 06:00	321	35	100	1,2	21,43	9,72	100,5	1003,51	9,27	9,72	21,18	13,45	3,7	0,00	2,5
2002-06-28 06:30	314	35	100	0,0	21,43	9,72	100,5	1003,51	9,27	9,72	21,18	13,45	3,9	0,00	2,5
2002-06-28 07:00	333	35	100	1,2	21,23	9,92	100,5	1003,51	9,47	9,92	20,98	13,65	3,7	0,00	2,5
2002-06-28 07:30	76	35	100	1,4	21,13	10,02	100,5	1003,51	9,57	10,02	20,88	13,75	3,3	0,00	2,5
2002-06-28 08:00	329	35	100	1,4	21,03	9,92	100,5	1003,51	9,47	9,92	20,78	13,65	3,7	0,00	2,5
2002-06-28 08:30	330	35	97	2,8	20,93	10,62	100,5	1003,51	9,70	8,57	20,68	14,09	4,1	0,00	2,5
2002-06-28 09:00	72	35	94	1,6	20,93	10,92	100,5	1003,51	9,51	10,92	20,68	14,14	4,1	0,00	2,5
2002-06-28 09:30	356	35	91	3,1	20,83	10,92	100,5	1003,51	9,01	8,89	20,58	13,90	5,0	0,00	2,5
2002-06-28 10:00	337	35	87	3,1	20,83	11,32	100,5	1003,51	8,72	9,33	20,58	13,98	5,0	0,00	2,5
2002-06-28 10:30	293	35	85	2,0	20,83	11,92	100,5	1003,51	8,95	11,92	20,58	14,43	4,7	0,00	2,5
2002-06-28 11:00	47	35	86	2,2	20,73	11,92	100,5	1002,51	9,13	11,92	20,48	14,50	4,5	0,00	2,5
2002-06-28 11:30	105	35	81	2,0	20,73	12,62	100,5	1002,51	8,89	12,62	20,48	14,83	4,9	0,00	2,5
2002-06-28 12:00	337	35	78	2,8	20,73	12,32	100,5	1002,51	8,02	10,42	20,48	14,31	4,5	0,00	2,5
2002-06-28 12:30	305	35	75	3,1	20,73	13,33	100,5	1002,51	8,39	11,52	20,48	15,10	4,5	0,00	2,5
2002-06-28 13:00	326	35	74	2,4	20,73	13,63	100,5	1002,51	8,47	12,56	20,48	15,33	4,9	0,00	2,5
2002-06-28 13:30	300	35	73	1,6	20,73	14,33	100,5	1002,51	8,93	14,33	20,48	15,97	5,0	0,00	2,5
2002-06-28 14:00	55	35	65	1,6	20,73	14,73	100,5	1002,51	7,52	14,73	20,48	15,85	5,0	0,00	2,5
2002-06-28 14:30	5	35	63	3,5	20,73	14,63	100,5	1002,51	6,95	12,25	20,48	15,63	5,4	0,00	2,5
2002-06-28 15:00	84	35	64	2,6	20,73	14,63	100,5	1002,51	7,19	13,62	20,48	15,69	3,7	0,00	2,5
2002-06-28 15:30	308	35	60	1,8	20,73	15,03	100,5	1002,51	6,58	15,03	20,48	15,86	4,3	0,00	2,5
2002-06-28 16:00	306	35	61	1,6	20,73	15,33	100,5	1002,51	7,11	15,33	20,48	16,21	3,9	0,00	2,5
2002-06-28 16:30	328	35	55	2,8	20,73	16,23	100,5	1002,51	6,36	14,68	20,48	16,78	3,5	0,00	2,5
2002-06-28 17:00	159	35	51	1,4	21,03	16,93	100,5	1002,51	5,85	16,93	20,78	17,27	4,1	0,00	2,5
2002-06-28 17:30	108	35	63	1,8	21,13	15,03	100,5	1002,51	7,33	15,03	20,88	16,03	6,6	0,00	2,5
2002-06-28 18:00	335	35	67	2,2	20,93	15,03	100,5	1002,51	8,27	15,03	20,68	16,28	3,0	0,00	2,5
2002-06-28 18:30	76	35	73	2,4	20,93	14,83	100,5	1002,51	9,41	13,83	20,68	16,47	4,3	0,00	2,5



Datum	Vindriktning °	Luftfukt inne Rh%	Luftfukt ute Rh%	Vindhastighet m/s	Temp inne °C	Temp ute °C	Nederb. månad mm	Luftryck Mbar	Daggpunkt °C	Kyleffekt °C	Vix inne °C	Vix ute °C	Vindby m/s	Korr luftryck	Nederb./dygn mm
2002-06-28 19:00	335	35	67	0,0	20,93	15,63	100,5	1002,51	8,84	15,63	20,68	16,88	3,5	0,00	2,5
2002-06-28 19:30	62	35	73	1,6	21,03	15,33	100,5	1002,51	9,89	15,33	20,78	16,97	3,9	0,00	2,5
2002-06-28 20:00	20	35	86	1,4	20,93	12,92	101,5	1002,51	10,11	12,92	20,68	15,50	3,9	1,00	3,5
2002-06-28 20:30	329	35	89	1,2	20,93	12,42	101,5	1002,51	10,15	12,42	20,68	15,24	2,2	1,00	3,5
2002-06-28 21:00	280	35	85	1,8	20,83	12,12	101,5	1003,51	9,15	12,12	20,58	14,63	3,0	0,00	3,5
2002-06-28 21:30	17	35	86	1,4	20,83	11,62	101,5	1003,51	8,84	11,62	20,58	14,20	2,4	0,00	3,5
2002-06-28 22:00	342	35	88	2,0	20,73	11,12	101,5	1002,51	8,70	11,12	20,48	13,86	3,0	0,00	3,5
2002-06-28 22:30	351	35	90	2,4	20,73	11,12	101,5	1003,51	9,04	9,92	20,48	14,02	3,3	0,00	3,5
2002-06-28 23:00	309	35	90	1,6	20,73	11,22	101,5	1003,51	9,14	11,22	20,48	14,12	3,7	0,00	3,5
2002-06-28 23:30	309	36	93	1,6	20,63	10,82	101,5	1003,51	9,25	10,82	20,42	13,96	2,8	0,00	3,5
2002-06-29 00:00	42	36	94	3,3	20,63	10,52	101,5	1003,51	9,12	7,62	20,42	13,74	3,7	0,00	0,0
2002-06-29 00:30	328	36	92	2,4	20,63	10,42	101,5	1003,51	8,69	9,19	20,42	13,48	3,7	0,00	0,0
2002-06-29 01:00	342	36	88	2,2	20,63	10,52	101,5	1003,51	8,11	10,52	20,42	13,26	4,3	0,00	0,0
2002-06-29 01:30	327	36	87	2,2	20,53	10,62	101,5	1003,51	8,03	10,62	20,32	13,28	4,5	0,00	0,0
2002-06-29 02:00	322	36	90	2,8	20,53	10,22	101,5	1003,51	8,16	8,13	20,32	13,12	4,3	0,00	0,0
2002-06-29 02:30	351	36	87	3,0	20,53	10,52	101,5	1003,51	7,94	8,46	20,32	13,18	5,0	0,00	0,0
2002-06-29 03:00	336	36	89	3,1	20,53	10,32	101,5	1003,51	8,08	8,24	20,32	13,14	4,7	0,00	0,0
2002-06-29 03:30	311	36	91	2,0	20,53	10,22	101,5	1003,51	8,32	10,22	20,32	13,20	3,9	0,00	0,0
2002-06-29 04:00	309	36	92	2,4	20,43	10,02	101,5	1003,51	8,29	8,76	20,22	13,08	3,1	0,00	0,0
2002-06-29 04:30	316	36	92	2,4	20,43	10,02	101,5	1003,51	8,29	8,76	20,22	13,08	2,8	0,00	0,0
2002-06-29 05:00	307	36	92	2,2	20,43	10,12	101,5	1003,51	8,39	10,12	20,22	13,18	3,3	0,00	0,0
2002-06-29 05:30	325	36	90	2,6	20,43	10,52	101,5	1003,51	8,45	9,29	20,22	13,42	4,5	0,00	0,0
2002-06-29 06:00	342	36	88	2,2	20,43	10,72	101,5	1003,51	8,31	10,72	20,22	13,46	4,9	0,00	0,0
2002-06-29 06:30	311	36	86	3,0	20,53	11,22	101,5	1003,51	8,44	9,22	20,32	13,80	6,0	0,00	0,0
2002-06-29 07:00	309	36	85	3,7	20,63	11,42	101,5	1003,51	8,46	7,83	20,42	13,93	6,6	0,00	0,0
2002-06-29 07:30	327	36	86	2,8	20,83	11,62	101,5	1003,51	8,84	9,66	20,62	14,20	6,8	0,00	0,0
2002-06-29 08:00	311	36	85	3,7	21,03	11,52	101,5	1003,51	8,56	7,95	20,82	14,03	8,1	0,00	0,0
2002-06-29 08:30	301	36	87	2,8	21,13	11,32	101,5	1003,51	8,72	9,33	20,92	13,98	6,9	0,00	0,0
2002-06-29 09:00	321	36	88	3,1	21,23	11,22	101,5	1003,51	8,80	9,22	21,02	13,96	7,5	0,00	0,0
2002-06-29 09:30	321	36	95	3,1	21,23	11,02	101,5	1003,51	9,77	9,00	21,02	14,33	7,1	0,00	0,0
2002-06-29 10:00	337	36	94	4,5	21,23	10,92	101,5	1003,51	9,51	5,65	21,02	14,14	5,8	0,00	0,0
2002-06-29 10:30	299	35	94	2,4	21,13	10,82	102,0	1003,51	9,41	9,61	20,88	14,04	6,8	0,50	0,5
2002-06-29 11:00	302	36	91	4,3	21,03	11,62	102,0	1003,51	9,71	7,27	20,82	14,60	6,6	0,50	0,5
2002-06-29 11:30	325	36	88	3,1	20,93	11,32	102,0	1003,51	8,89	9,33	20,72	14,06	5,4	0,00	0,5
2002-06-29 12:00	304	36	84	2,8	20,83	12,72	102,0	1003,51	9,55	10,86	20,62	15,15	4,7	0,00	0,5
2002-06-29 12:30	283	36	79	4,5	20,83	13,53	102,0	1003,51	9,38	8,88	20,62	15,58	6,2	0,00	0,5
2002-06-29 13:00	304	36	75	4,1	20,73	13,63	102,0	1002,51	8,67	9,68	20,52	15,40	7,5	0,00	0,5
2002-06-29 13:30	318	36	73	3,9	20,73	14,23	102,0	1002,51	8,83	11,10	20,52	15,87	7,5	0,00	0,5
2002-06-29 14:00	317	36	73	6,9	20,73	14,43	102,0	1002,51	9,03	8,10	20,52	16,07	6,9	0,00	0,5
2002-06-29 14:30	333	36	84	3,5	20,63	12,92	102,0	1003,51	9,74	10,33	20,42	15,35	7,5	0,00	0,5
2002-06-29 15:00	307	36	100	3,3	20,63	9,82	106,0	1003,51	9,37	6,83	20,42	13,55	6,0	4,00	4,5
2002-06-29 15:30	308	36	100	2,8	20,73	9,62	111,5	1003,51	9,17	7,47	20,52	13,35	4,5	9,50	10,0
2002-06-29 16:00	316	36	100	2,8	20,83	9,82	113,0	1003,51	9,37	7,69	20,62	13,55	3,7	7,00	11,5
2002-06-29 16:30	311	36	100	3,3	21,13	10,52	115,5	1003,51	10,07	7,62	20,92	14,25	5,2	4,00	14,0
2002-06-29 17:00	312	36	100	2,2	21,33	11,22	116,5	1003,51	10,77	11,22	21,12	14,95	4,3	3,50	15,0
2002-06-29 17:30	285	36	100	2,6	21,33	11,22	116,5	1003,51	10,77	10,03	21,12	14,95	3,3	1,00	15,0

Datum	Vindriktning °	Luftfukt inne Rh%	Luftfukt ute Rh%	Vindhastighet m/s	Temp inne °C	Temp ute °C	Nederb. månad mm	Lufttryck Mbar	Daggpunkt °C	Kyleffekt °C	Vix inne °C	Vix ute °C	Vindby m/s	Korr lufttryck	Nederb./dygn mm
2002-06-29 18:00	288	36	100	2,8	21,33	11,32	116,5	1003,51	10,87	9,33	21,12	15,05	3,9	0,00	15,0
2002-06-29 18:30	283	36	100	2,0	21,33	11,32	116,5	1003,51	10,87	11,32	21,12	15,05	4,5	0,00	15,0
2002-06-29 19:00	319	36	100	3,9	21,33	11,32	116,5	1003,51	10,87	7,72	21,12	15,05	4,7	0,00	15,0
2002-06-29 19:30	302	36	100	2,6	21,23	11,12	116,5	1003,51	10,67	9,92	21,02	14,85	4,9	0,00	15,0
2002-06-29 20:00	309	36	100	3,0	21,23	11,12	116,5	1003,51	10,67	9,11	21,02	14,85	4,7	0,00	15,0
2002-06-29 20:30	312	36	100	2,2	21,23	11,12	116,5	1003,51	10,67	11,12	21,02	14,85	3,9	0,00	15,0
2002-06-29 21:00	320	36	100	2,0	21,13	10,92	116,5	1003,51	10,47	10,92	20,92	14,65	3,3	0,00	15,0
2002-06-29 21:30	317	36	100	1,2	21,13	10,82	117,0	1003,51	10,37	10,82	20,92	14,55	2,8	0,50	15,5
2002-06-29 22:00	299	36	100	1,2	21,13	10,62	117,0	1003,51	10,17	10,62	20,92	14,35	2,2	0,50	15,5
2002-06-29 22:30	334	36	100	2,6	21,13	10,42	117,0	1003,51	9,97	9,19	20,92	14,15	3,1	0,00	15,5
2002-06-29 23:00	336	36	100	1,8	21,13	10,32	117,0	1003,51	9,87	10,32	20,92	14,05	3,3	0,00	15,5
2002-06-29 23:30	324	36	100	2,2	21,43	10,32	117,0	1003,51	9,87	10,32	21,22	14,05	2,6	0,00	15,5
2002-06-29 00:00	324	36	100	2,2	21,43	10,32	117,0	1003,51	9,87	10,32	21,22	14,05	2,6	0,00	15,5
2002-06-29 00:30	324	36	100	2,2	21,43	10,32	117,0	1003,51	9,87	10,32	21,22	14,05	2,6	0,00	15,5
2002-06-30 01:00	332	36	99	2,0	22,03	10,32	117,0	1003,51	9,71	10,32	21,82	13,97	3,0	0,00	0,0
2002-06-30 01:30	340	36	96	1,8	22,03	10,32	117,0	1003,51	9,24	10,32	21,82	13,71	3,0	0,00	0,0
2002-06-30 02:00	343	36	98	1,6	21,83	10,02	117,0	1003,51	9,26	10,02	21,62	13,58	3,5	0,00	0,0
2002-06-30 02:30	351	36	99	1,8	21,53	9,62	117,0	1003,51	9,02	9,62	21,32	13,26	3,7	0,00	0,0
2002-06-30 03:00	316	36	100	2,0	21,43	9,32	117,0	1003,51	8,87	9,32	21,22	13,05	4,5	0,00	0,0
2002-06-30 03:30	333	36	100	1,8	21,23	9,02	117,0	1003,51	8,57	9,02	21,02	12,75	3,5	0,00	0,0
2002-06-30 04:00	308	36	100	1,6	21,13	8,92	117,0	1003,51	8,47	8,92	20,92	12,65	3,9	0,00	0,0
2002-06-30 04:30	296	36	100	0,0	21,03	8,72	117,0	1003,51	8,27	8,72	20,82	12,45	3,5	0,00	0,0
2002-06-30 05:00	310	37	100	1,2	21,03	8,82	117,0	1003,51	8,37	8,82	20,86	12,55	3,7	0,00	0,0
2002-06-30 05:30	341	37	100	1,4	21,03	8,92	117,0	1003,51	8,47	8,92	20,86	12,65	2,2	0,00	0,0
2002-06-30 06:00	307	37	100	1,4	21,13	9,22	117,0	1003,51	8,77	9,22	20,96	12,95	2,0	0,00	0,0
2002-06-30 06:30	332	37	100	1,2	21,33	9,42	117,0	1003,51	8,97	9,42	21,16	13,15	2,4	0,00	0,0
2002-06-30 07:00	351	36	100	2,0	21,53	9,92	118,5	1003,51	9,47	9,92	21,32	13,65	3,0	1,50	1,5
2002-06-30 07:30	333	36	100	1,6	21,73	9,92	119,0	1003,51	9,47	9,92	21,52	13,65	3,3	0,50	2,0
2002-06-30 08:00	318	36	100	0,0	21,83	10,32	119,0	1002,51	9,87	10,32	21,62	14,05	2,8	0,50	2,0
2002-06-30 08:30	315	36	99	1,8	21,93	11,22	119,0	1002,51	10,61	11,22	21,72	14,87	4,5	0,00	2,0
2002-06-30 09:00	343	36	97	2,2	21,83	11,32	119,0	1002,51	10,39	11,32	21,62	14,79	4,3	0,00	2,0
2002-06-30 09:30	351	36	98	2,2	21,63	10,92	119,0	1002,51	10,15	10,92	21,42	14,48	3,3	0,00	2,0
2002-06-30 10:00	351	36	99	1,2	21,53	11,22	119,0	1002,51	10,61	11,22	21,32	14,87	3,5	0,00	2,0
2002-06-30 10:30	331	36	97	1,4	21,43	11,62	119,0	1002,51	10,69	11,62	21,22	15,09	2,6	0,00	2,0
2002-06-30 11:00	332	36	100	1,8	21,33	11,22	122,0	1002,51	10,77	11,22	21,12	14,95	2,6	3,00	5,0
2002-06-30 11:30	316	36	95	1,8	21,43	12,12	122,0	1002,51	10,86	12,12	21,22	15,43	2,2	0,00	5,0
2002-06-30 12:00	316	36	95	1,8	21,43	12,12	122,0	1002,51	10,86	12,12	21,22	15,43	2,2	0,00	5,0
2002-06-30 12:30	316	36	95	1,8	21,43	12,12	122,0	1002,51	10,86	12,12	21,22	15,43	2,2	0,00	5,0
2002-06-30 13:00	104	36	99	0,0	21,83	11,82	125,0	1002,51	11,21	11,82	21,62	15,47	2,2	0	8,0
2002-06-30 13:30	51	36	100	1,2	22,03	10,92	127,5	1001,51	10,47	10,92	21,82	14,65	2,4	1	10,5
2002-06-30 14:00	299	37	100	1,4	22,03	12,12	127,5	1001,51	11,66	12,12	21,86	15,85	2,2	1	10,5
2002-06-30 14:30	286	37	95	1,8	22,13	13,53	127,5	1001,51	12,25	13,53	21,96	16,83	2,8	0	10,5
2002-06-30 15:00	309	37	90	2,4	22,23	14,13	127,5	1001,51	12,00	13,09	22,06	17,02	3,3	0	10,5
2002-06-30 15:30	299	37	92	0,0	22,13	12,42	130,0	1001,51	10,66	12,42	21,96	15,48	3,7	2,5	13,0
2002-06-30 16:00	323	37	92	2,2	22,13	12,12	131,5	1001,51	10,37	12,12	21,96	15,18	4,3	4	14,5
2002-06-30 16:30	333	37	98	0,0	22,13	11,22	134,5	1001,51	10,45	11,22	21,96	14,78	0,0	0	17,5

Datum	Vindriktning °	Luftfukt inne Rh%	Luftfukt ute Rh%	Vindhastighet m/s	Temp inne °C	Temp ute °C	Nederb. månad mm	Luftryck Mbar	Daggpunkt °C	Kyleffekt °C	Vix inne °C	Vix ute °C	Vindby m/s	Korr luftryck	Nederb./dygn mm
2002-06-30 17:00	333	37	100	0,0	22,03	11,42	136,5	1001,51	10,97	11,42	21,86	15,15	0,0	2	19,5
2002-06-30 17:30	332	37	100	0,0	22,03	11,42	137,5	1000,51	10,97	11,42	21,86	15,15	1,6	3	20,5
2002-06-30 18:00	333	37	100	1,2	22,03	11,82	138,5	1000,51	11,36	11,82	21,86	15,55	1,6	1	21,5
2002-06-30 18:30	107	37	98	0,0	21,93	13,12	138,5	1000,51	12,34	13,12	21,76	16,68	1,8	1	21,5
2002-06-30 19:00	351	37	93	2,6	21,83	11,52	138,5	1000,51	9,94	10,35	21,66	14,66	6,2	0	21,5
2002-06-30 19:30	324	37	99	2,0	21,73	10,22	140,5	1000,51	9,61	10,22	21,56	13,87	4,1	2	23,5
2002-06-30 20:00	343	37	98	1,2	21,63	10,62	140,5	1000,51	9,86	10,62	21,46	14,18	2,8	2	23,5
2002-06-30 20:30	327	37	97	2,0	21,53	10,92	140,5	999,51	10,00	10,92	21,36	14,39	2,4	0	23,5
2002-06-30 21:00	343	37	97	1,4	21,43	10,72	140,5	999,51	9,80	10,72	21,26	14,19	2,4	0	23,5
2002-06-30 21:30	324	37	95	0,0	21,33	10,22	140,5	999,51	8,98	10,22	21,16	13,52	1,8	0	23,5
2002-06-30 22:00	324	37	97	0,0	21,33	10,02	140,5	999,51	9,10	10,02	21,16	13,49	0,0	0	23,5
2002-06-30 22:30	335	37	94	0,0	21,23	9,42	140,5	999,51	8,03	9,42	21,06	12,64	1,8	0	23,5
2002-06-30 23:00	351	37	94	0,0	21,23	9,02	140,5	999,51	7,63	9,02	21,06	12,24	2,2	0	23,5
2002-06-30 23:30	351	37	97	0,0	21,13	8,72	140,5	999,51	7,81	8,72	20,96	12,19	1,2	0	23,5
2002-07-01 00:00	351	37	96	1,6	21,13	8,42	140,5	999,51	7,36	8,42	20,96	11,81	1,8	0	0,0
<b>Medelvärde Månad</b>	216	34	71	1,5	21,08	14,77		1011,57	8,17	14,28	20,80	16,46	3,4		0,0
Min	0	32	31	0,0	19,73	4,42		999,51	-0,22	4,42	19,36	7,72	0,0		0,0
Max	356	37	100	6,9	22,63	27,44	140,5	1024,52	16,49	27,13	22,26	26,71	10,0		