

### Medeltemperaturer / Max / Min

● Vindkyl medel °C  
 ● Dygns medel °C  
 ▲ Temp Max  
 ● Temp Min  
 — Temperatur

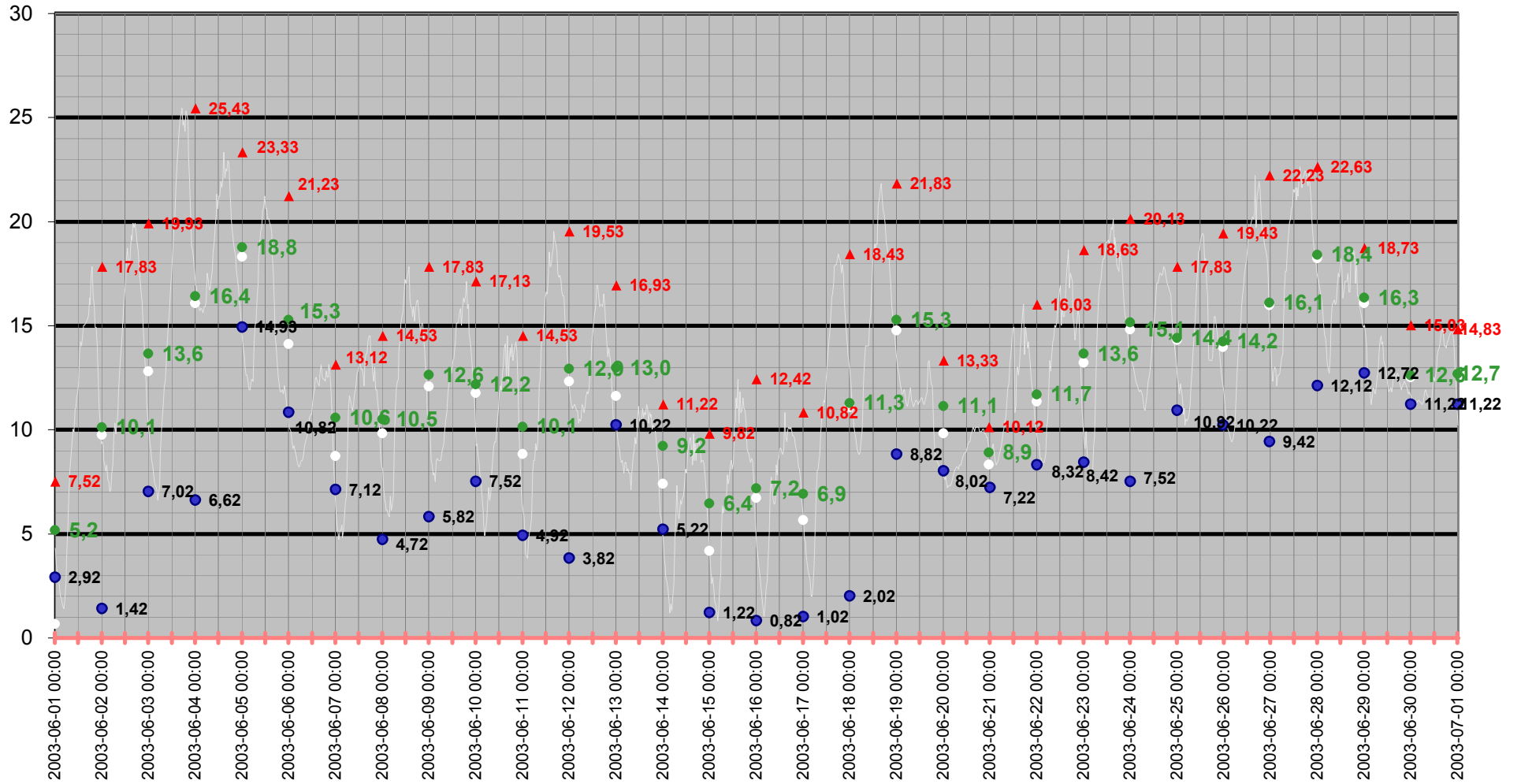

# Medeltemperatur

□ Vindkyl medel °C   ● Dygns medel °C   — Temperatur °C   — Kyleffekt °C

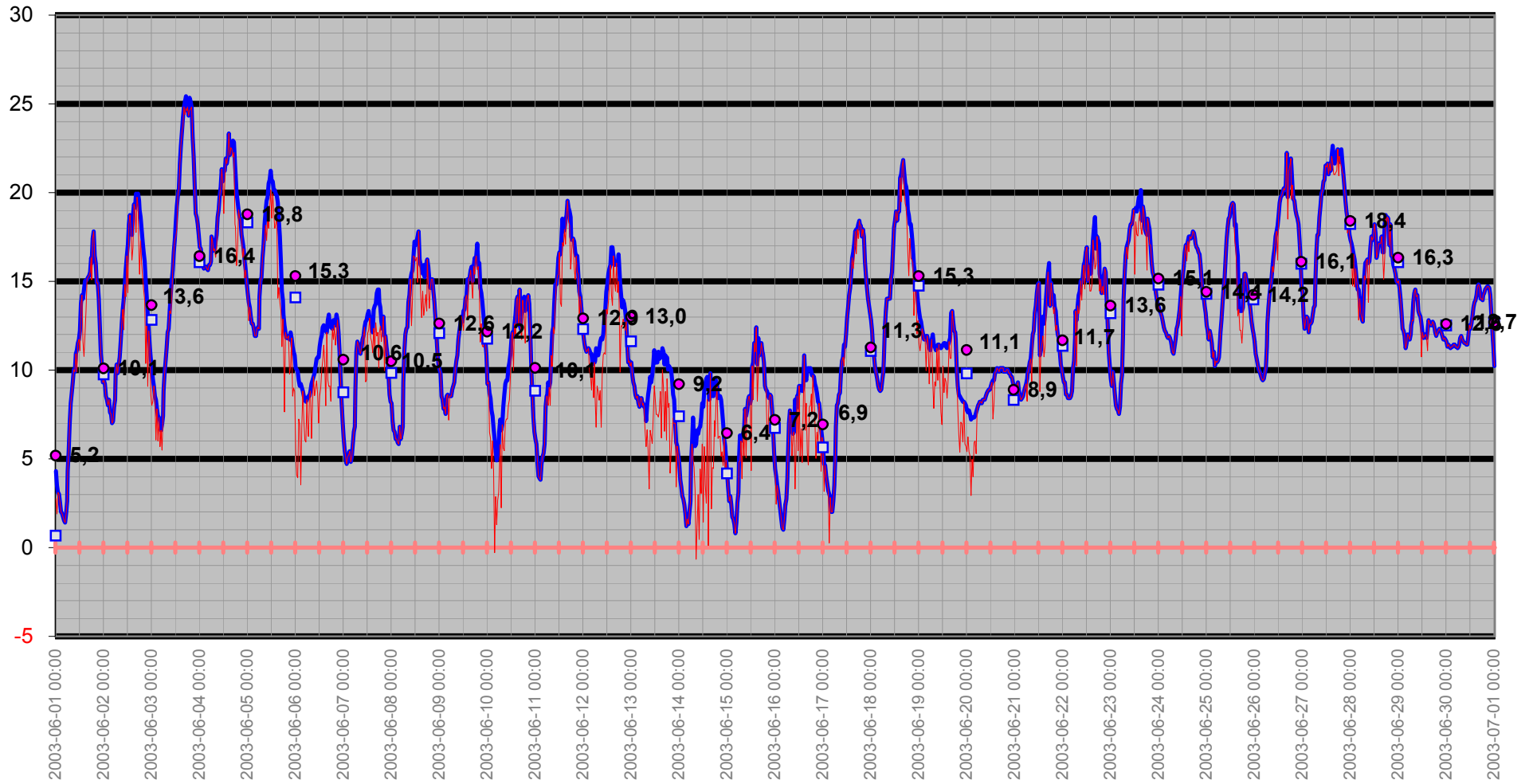

# Temperatur/Vindby

Temp Ute °C  
Vindby m/s

— Vindby m/s — Temp ute °C ◊ Vindriktning °

Vindriktning °

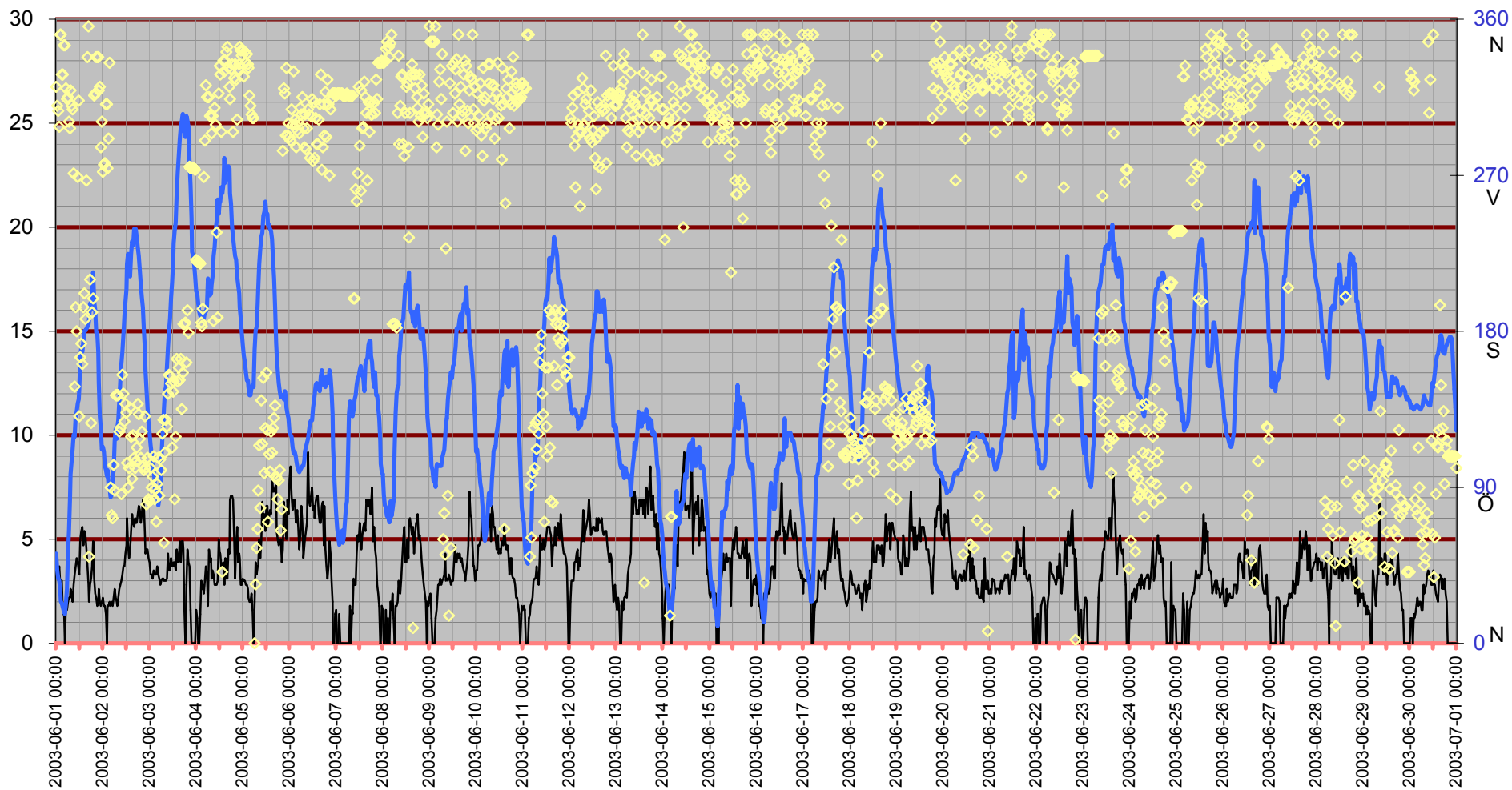

# Inne

Temp inne °C

Vindby m/s

Temp ute °C Luftfukt inne Rh%

Rh % inne

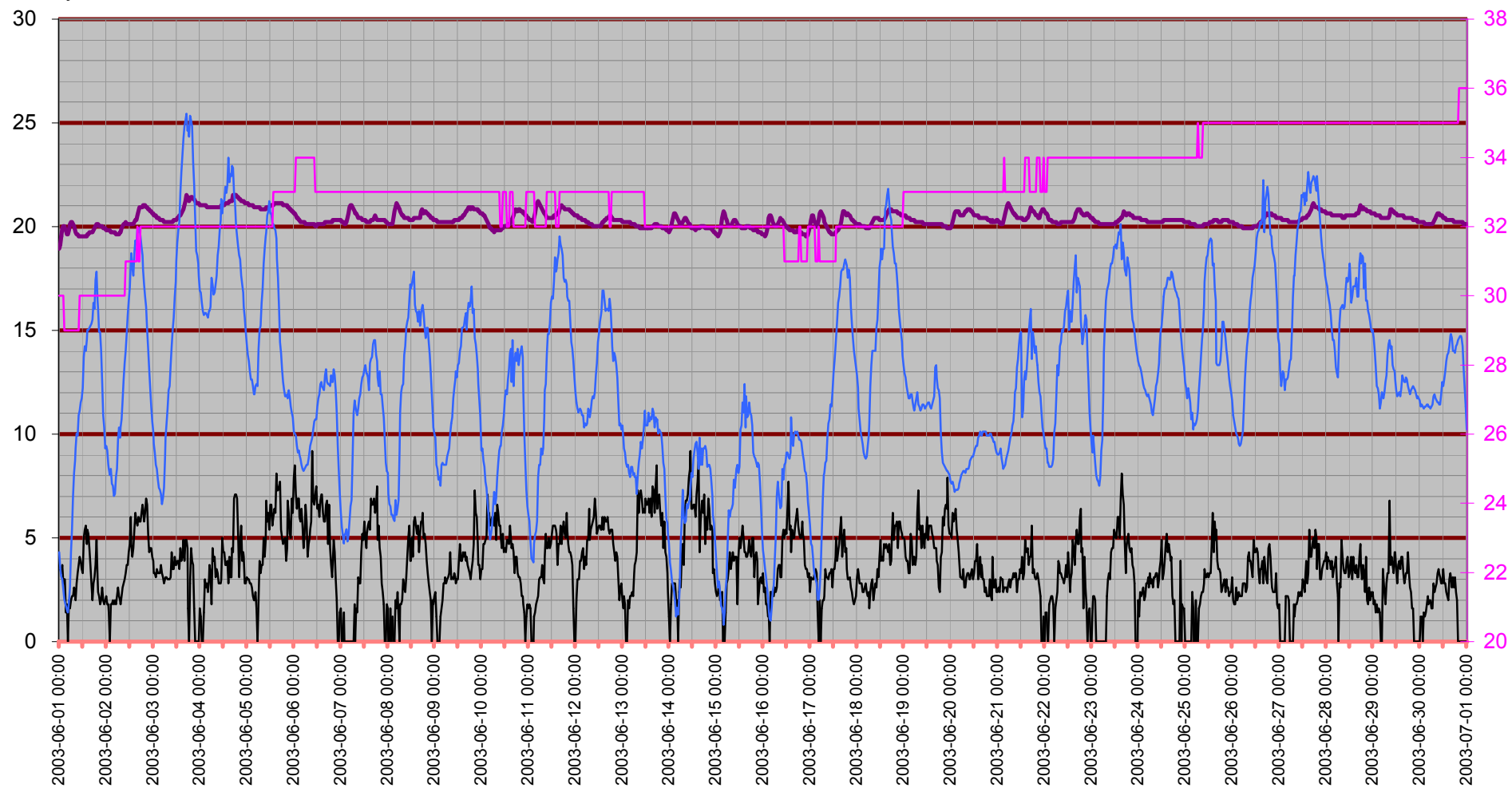

# Temperatur inne

Temp inne °C

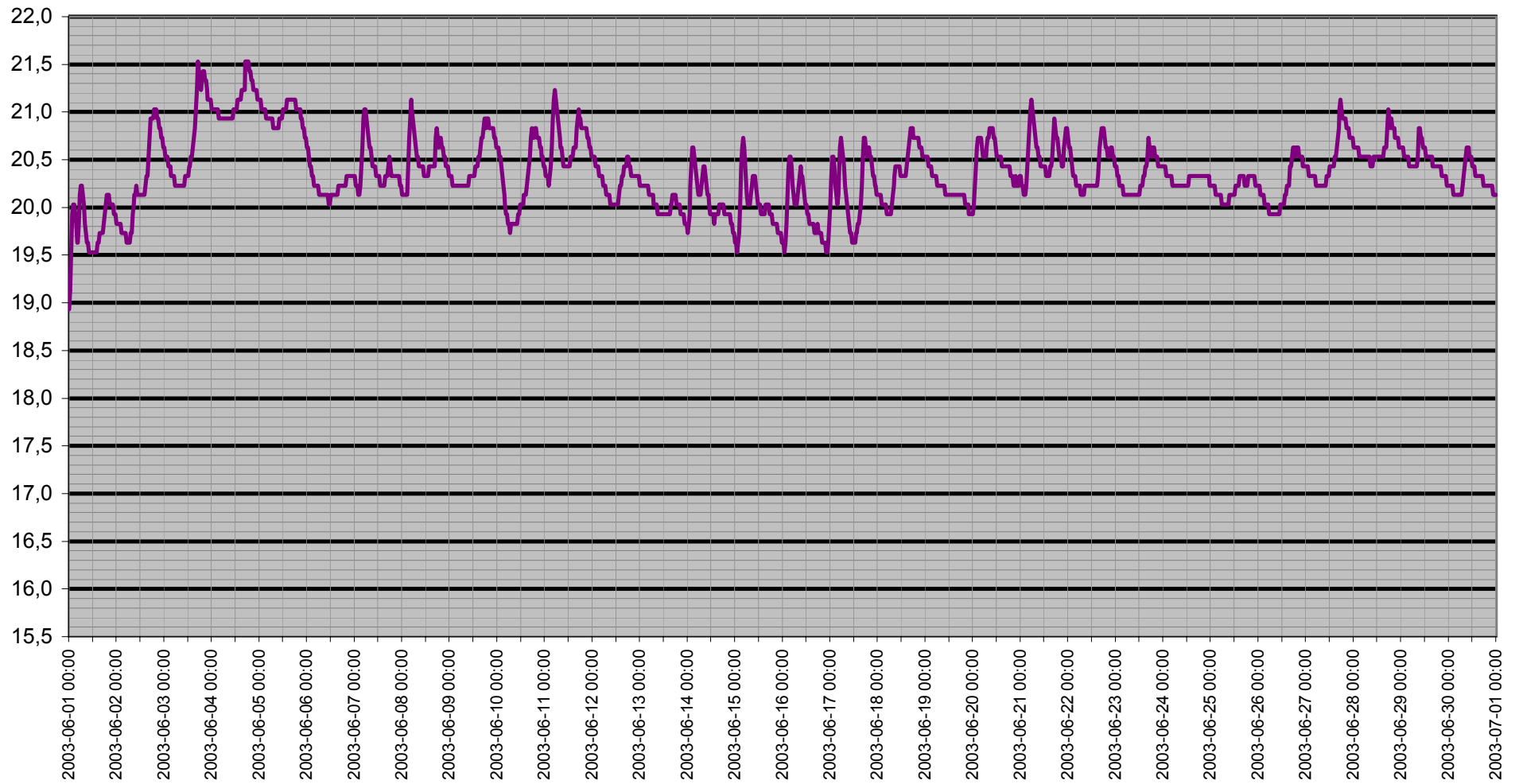

# Dagpunkt/Temperatur

Vindhastighet m/s   Daggpunkt °C   Temp ute °C   Luftfukt ute Rh%

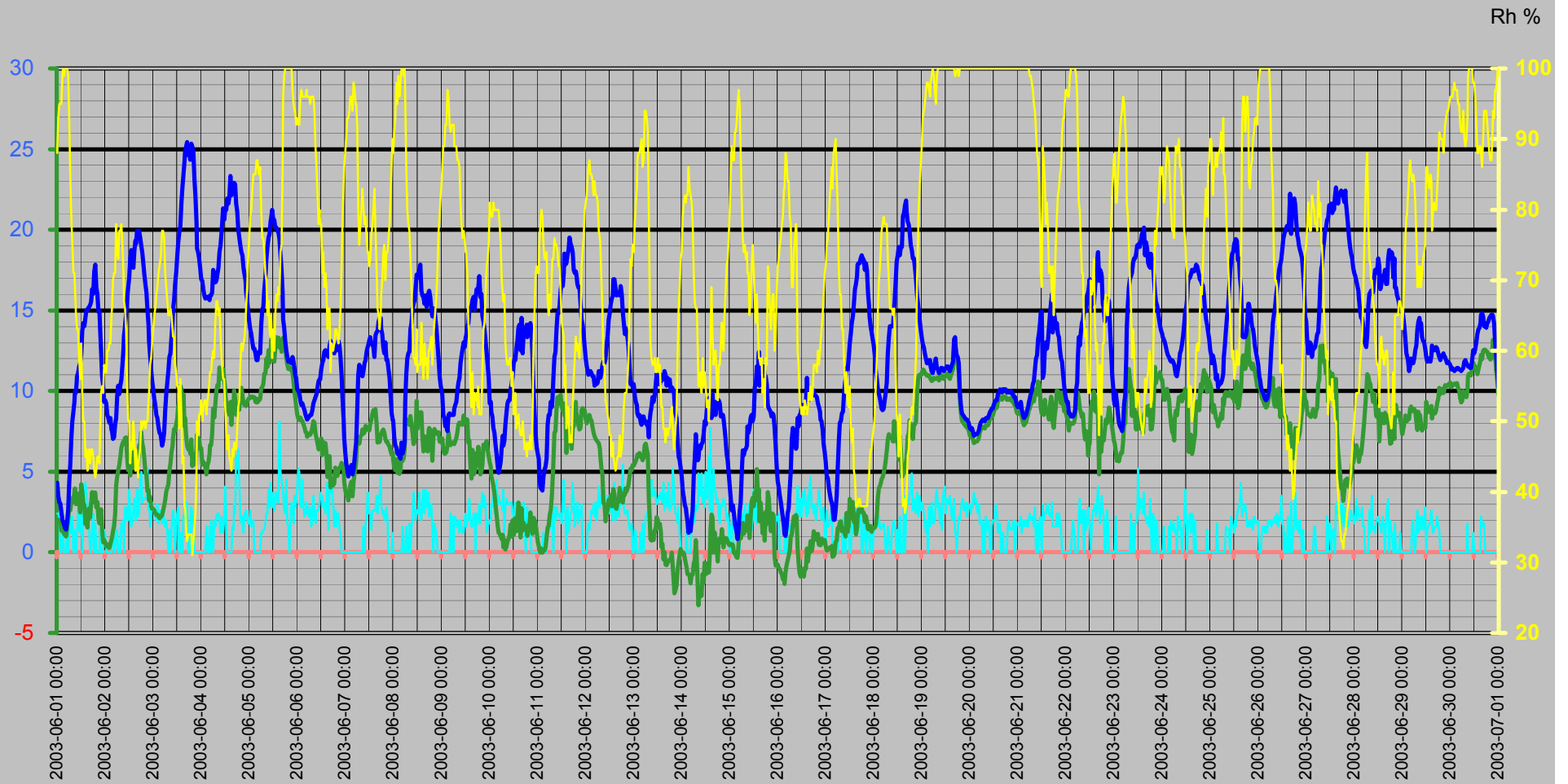

# Vinddata

Vindhastighet m/s  
Vindby m/s

— Vindhastighet m/s — Vindby m/s ◊ Vindriktning ° — Luffukt ute Rh%

Vindriktning °  
Rh %

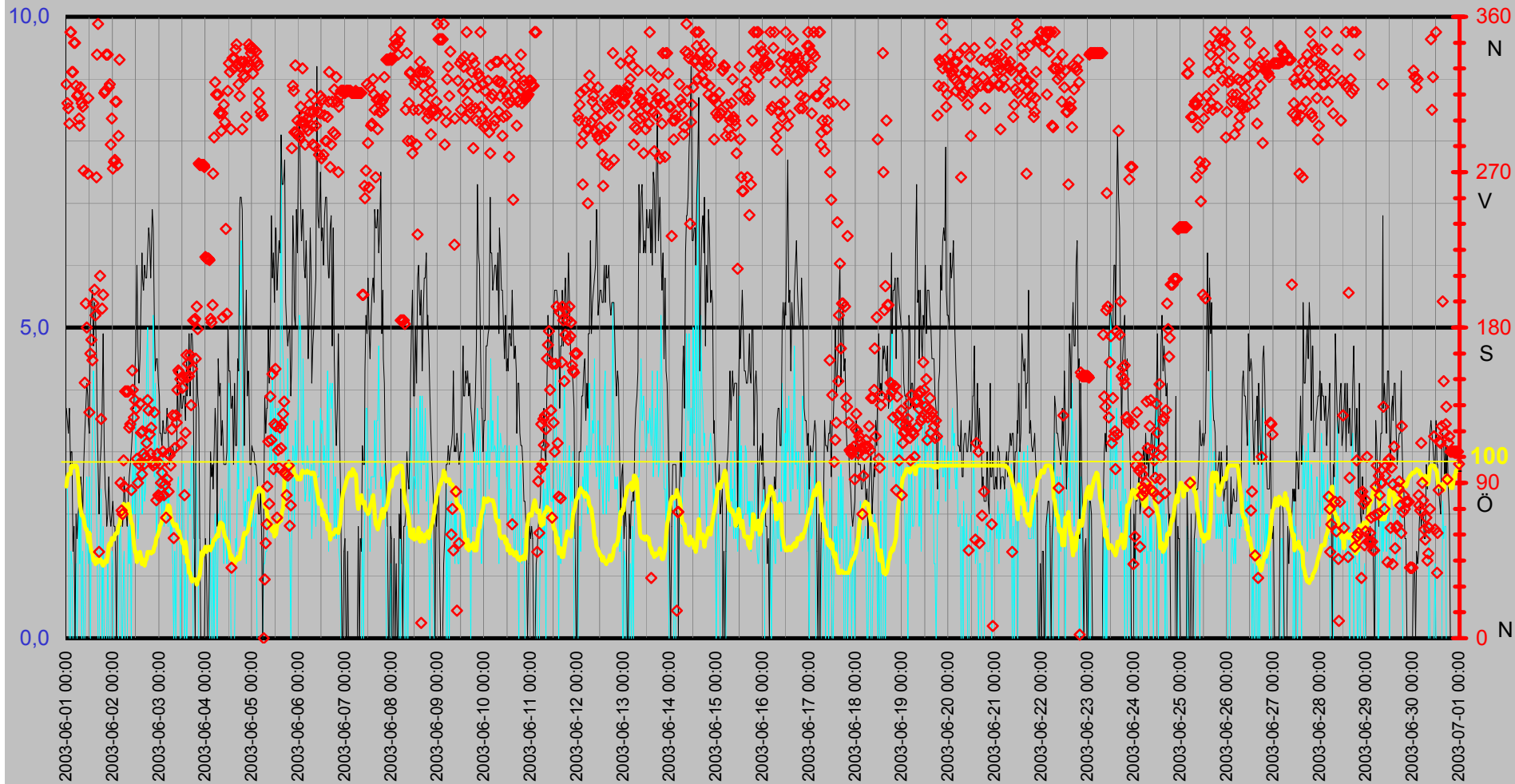

# Luftfukt Kyleffekt Temp Vind Medeltemperatur

Temp °C  
Vind m/s

● Dygns medel °C    Vindhastighet m/s    Kyleffekt °C    Temp ute °C    Luftfukt ute Rh%

Rh %

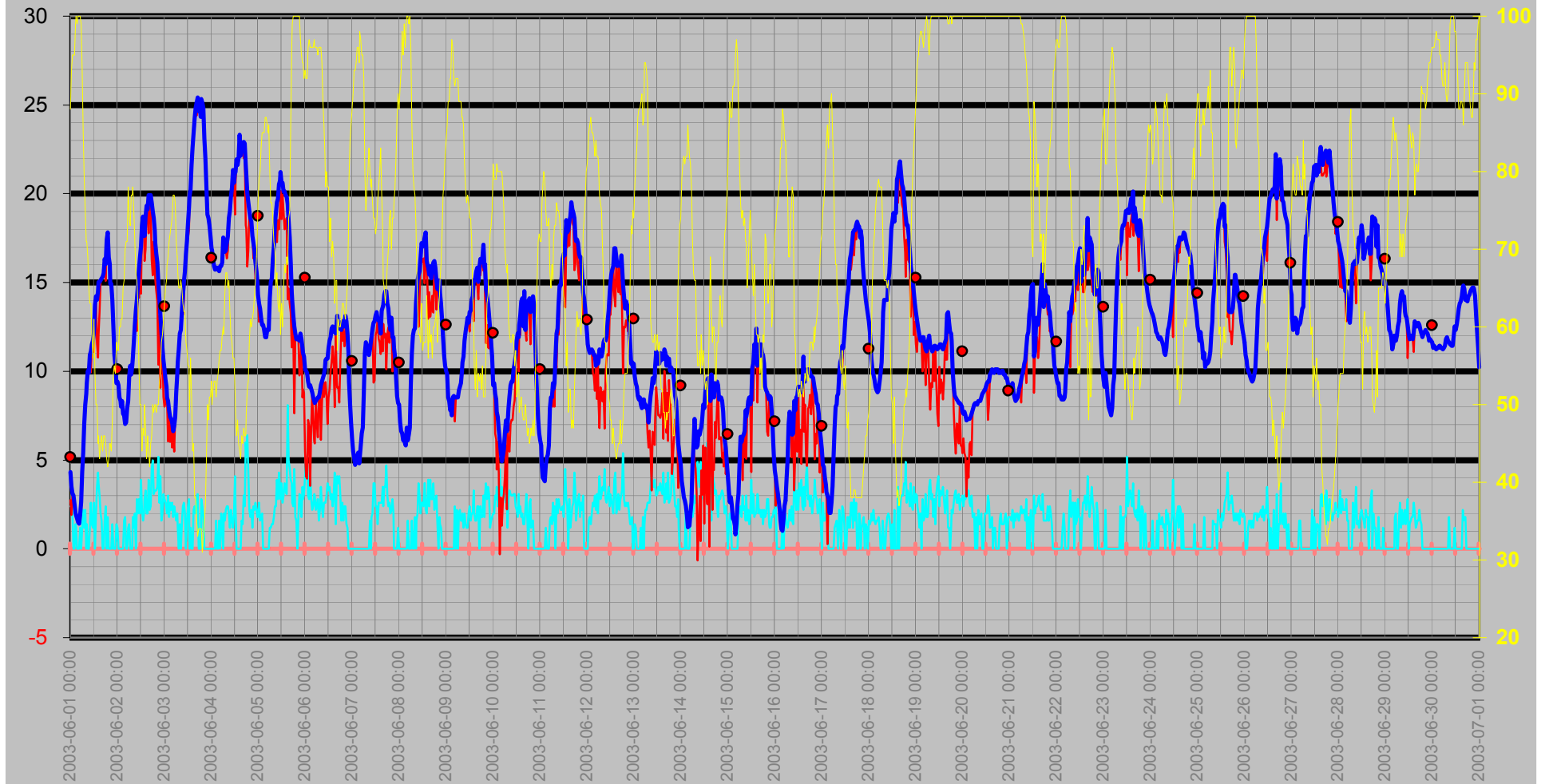



# Nederbörd

DagRegn/Temp

— Nederb./dygn mm — Temp ute °C ◆ Nederb.std tid 7.00-6.59 — Nederb. månad mm

Regn  
Månad

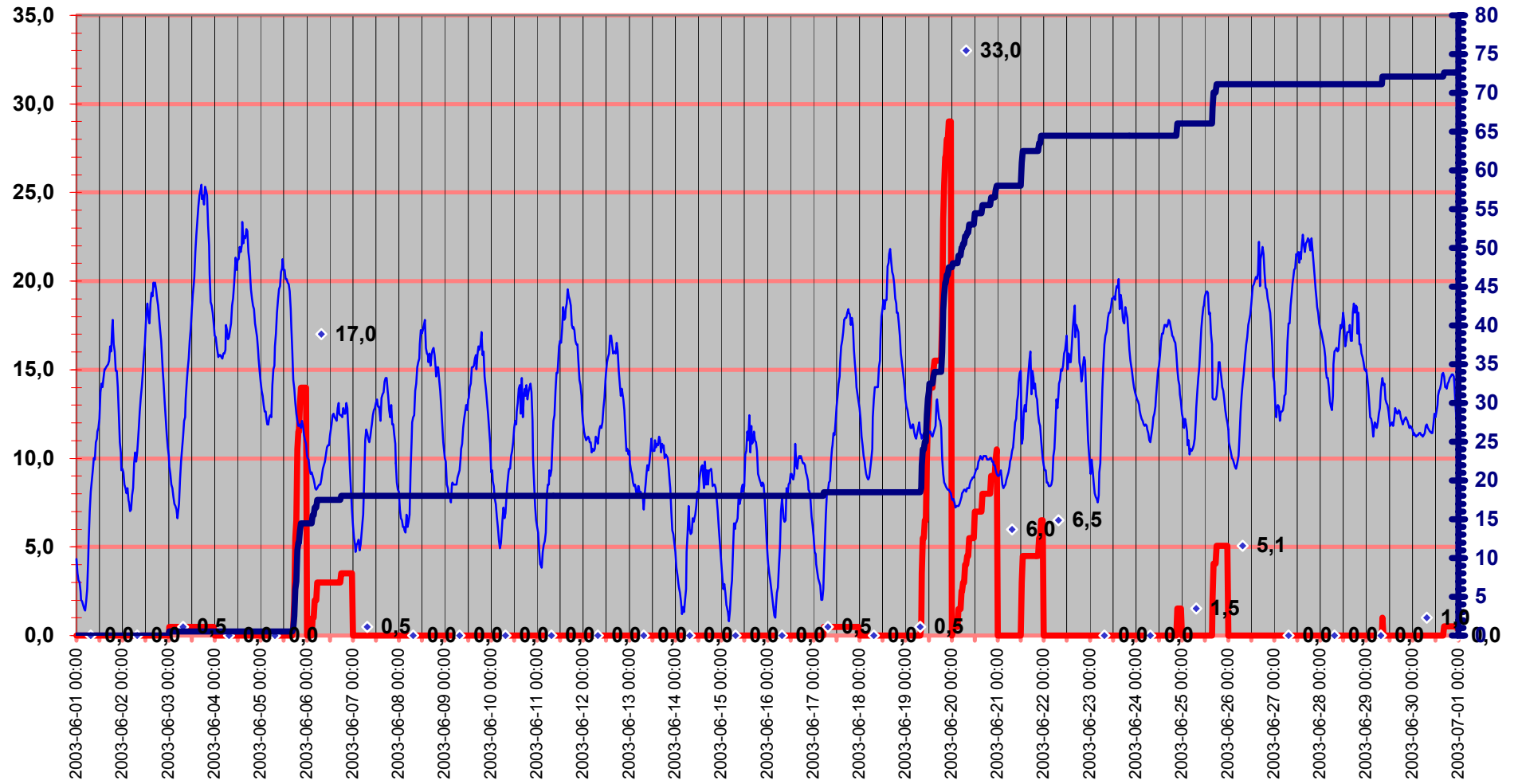

# Luftryck/Nederbörd

◆ Luftryck mbar   
 — Nederb./dygn mm   
 △ Nederb.std tid 7.00-6.59

Luftryck

Nederbörd

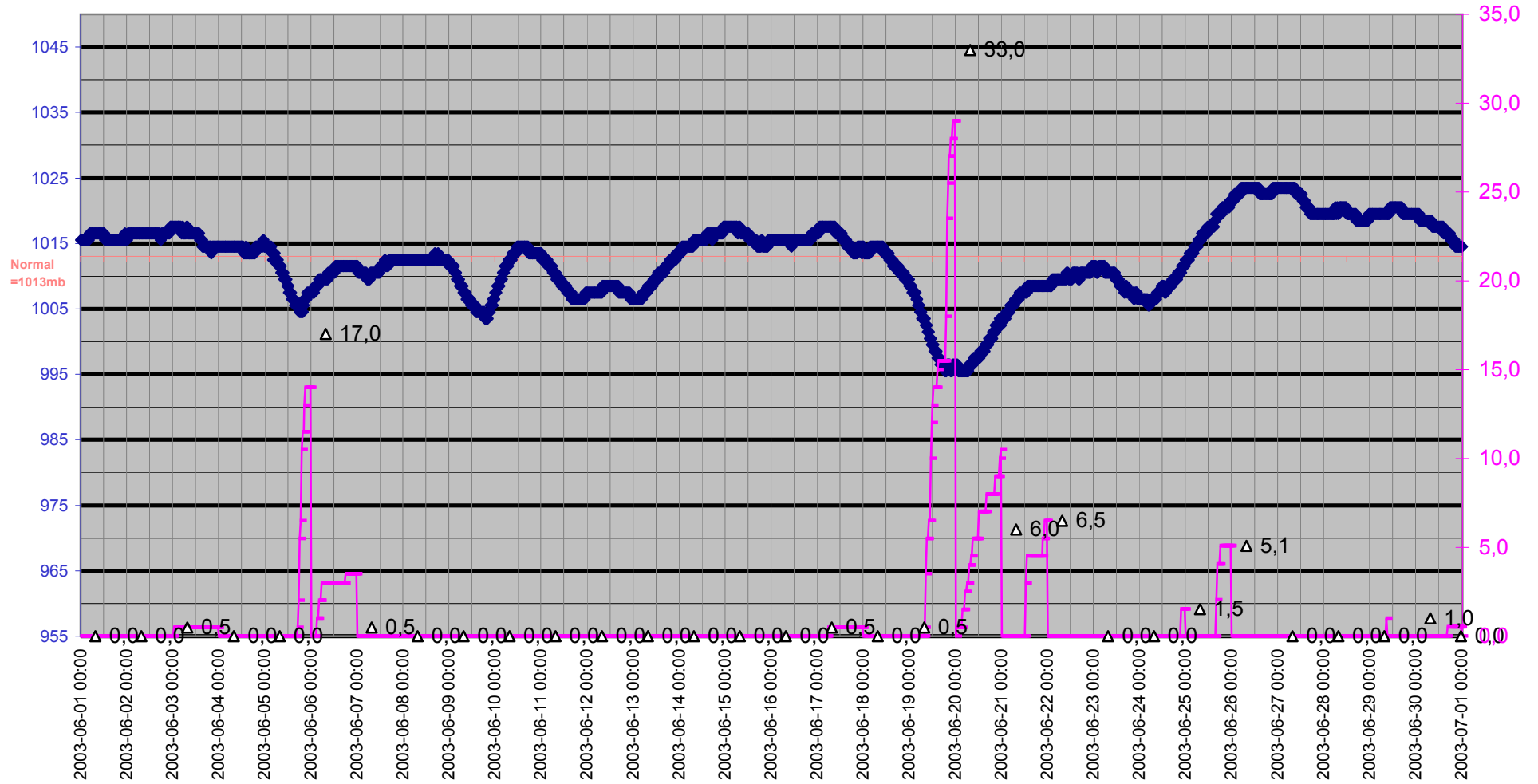

# Grund

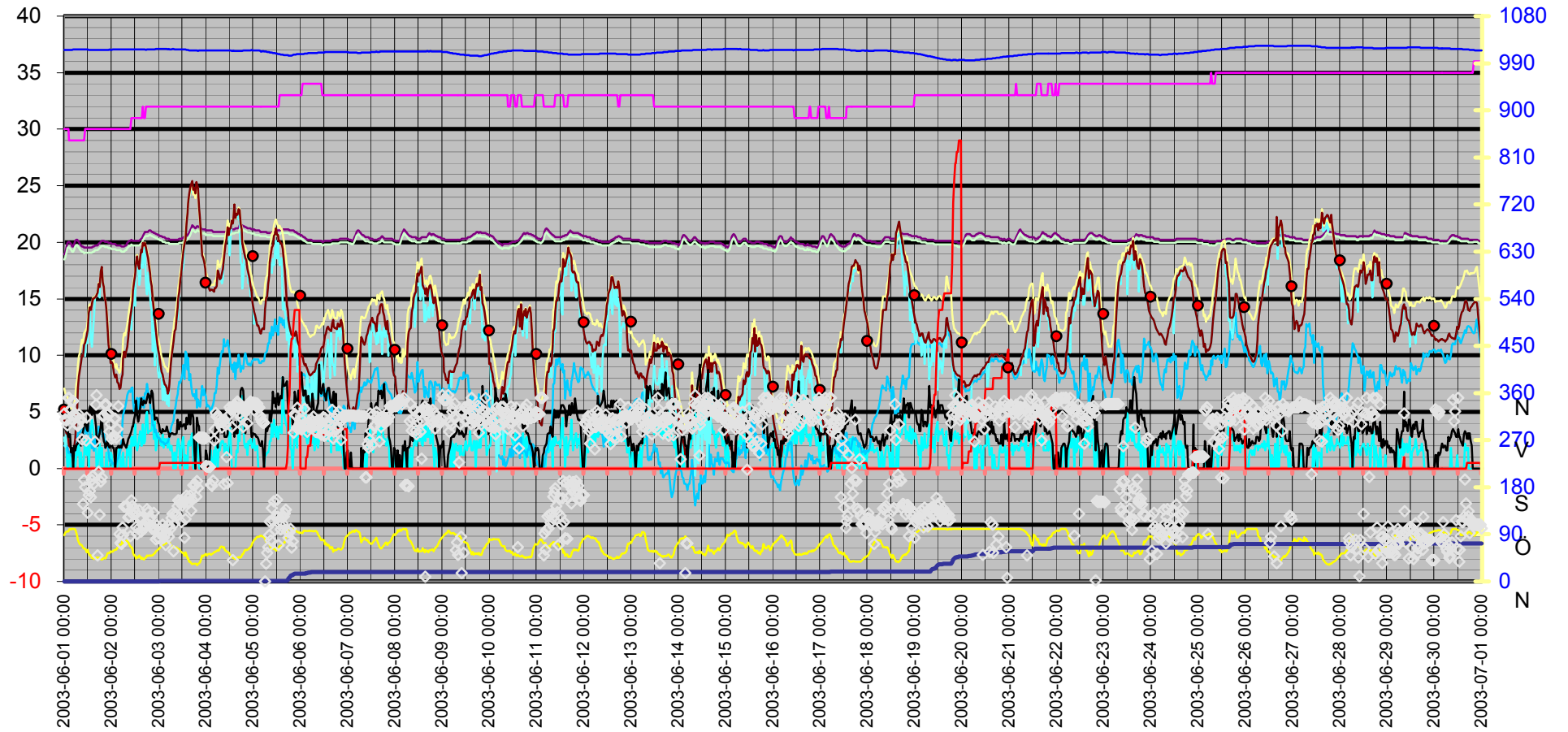
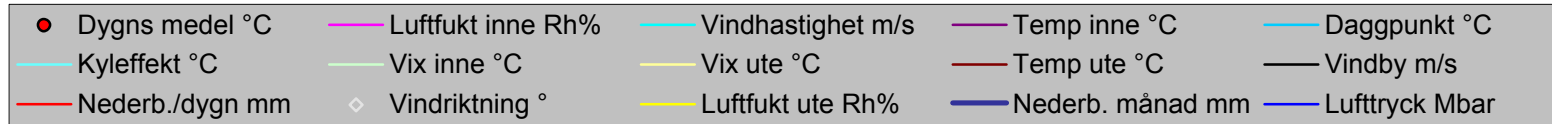

Datum	Vindriktning °	Luftfukt inne Rh%	Luftfukt ute Rh%	Vindhastighet m/s	Temp inne °C	Temp ute °C	Nederb. månad mm	Luftryck Mbar	Daggpunkt °C	Kyleffekt °C	Vix inne °C	Vix ute °C	Vindby m/s	Korr luftryck	Nederb./dygn mm
2003-06-01 00:00	321	30	88	2,4	18,93	4,32	0,0	1015,51	2,02	2,75	18,48	7,05	3,7	0,00	0,0
2003-06-01 00:30	310	30	93	2,4	19,13	3,52	0,0	1015,51	2,03	1,90	18,68	6,65	3,5	0,00	0,0
2003-06-01 01:00	307	30	95	2,0	19,53	3,12	0,0	1015,51	1,94	3,12	19,08	6,42	3,3	0,00	0,0
2003-06-01 01:30	298	30	95	0,0	19,93	3,02	0,0	1015,51	1,85	3,02	19,48	6,32	3,7	0,00	0,0
2003-06-01 02:00	351	30	95	0,0	20,03	2,52	0,0	1015,51	1,35	2,52	19,58	5,82	2,8	0,00	0,0
2003-06-01 02:30	351	29	99	1,4	20,03	2,02	0,0	1015,51	1,45	2,02	19,54	5,66	3,0	0,00	0,0
2003-06-01 03:00	328	29	100	1,2	19,93	1,92	0,0	1015,51	1,49	1,92	19,44	5,65	3,0	0,00	0,0
2003-06-01 03:30	328	29	99	0,0	19,83	1,72	0,0	1015,51	1,15	1,72	19,34	5,36	1,4	0,00	0,0
2003-06-01 04:00	345	29	100	0,0	19,63	1,52	0,0	1015,51	1,09	1,52	19,14	5,25	1,8	0,00	0,0
2003-06-01 04:30	345	29	100	0,0	19,63	1,42	0,0	1016,51	0,99	1,42	19,14	5,15	0,0	0,00	0,0
2003-06-01 05:00	320	29	100	1,2	19,83	1,92	0,0	1016,51	1,49	1,92	19,34	5,65	2,0	0,00	0,0
2003-06-01 05:30	314	29	99	0,0	20,13	2,62	0,0	1016,51	2,04	2,62	19,64	6,26	1,6	0,00	0,0
2003-06-01 06:00	315	29	93	1,2	20,23	4,32	0,0	1016,51	2,82	4,32	19,74	7,45	2,0	0,00	0,0
2003-06-01 06:30	301	29	85	2,2	20,23	5,42	0,0	1016,51	2,59	5,42	19,74	7,92	2,2	0,00	0,0
2003-06-01 07:00	297	29	79	1,2	20,13	7,02	0,0	1016,51	3,08	7,02	19,64	9,08	2,2	0,00	0,0
2003-06-01 07:30	319	29	75	2,2	20,03	8,12	0,0	1016,51	3,38	8,12	19,54	9,90	2,6	0,00	0,0
2003-06-01 08:00	310	29	71	0,0	19,83	8,72	0,0	1016,51	3,15	8,72	19,34	10,23	2,4	0,00	0,0
2003-06-01 08:30	308	29	71	1,4	19,73	9,32	0,0	1016,51	3,72	9,32	19,24	10,83	2,0	0,00	0,0
2003-06-01 09:00	271	29	69	0,0	19,63	10,02	0,0	1016,51	3,96	10,02	19,14	11,40	2,8	0,00	0,0
2003-06-01 09:30	148	29	65	0,0	19,63	9,92	0,0	1016,51	2,98	9,92	19,14	11,05	3,3	0,00	0,0
2003-06-01 10:00	194	29	63	1,2	19,53	10,92	0,0	1016,51	3,46	10,92	19,04	11,93	3,7	0,00	0,0
2003-06-01 10:30	180	30	63	2,6	19,53	11,12	0,0	1016,51	3,65	9,92	19,08	12,13	4,1	0,00	0,0
2003-06-01 11:00	269	30	59	1,4	19,53	11,52	0,0	1016,51	3,05	11,52	19,08	12,30	3,9	0,00	0,0
2003-06-01 11:30	313	30	56	1,2	19,53	11,72	0,0	1016,51	2,46	11,72	19,08	12,33	3,5	0,00	0,0
2003-06-01 12:00	131	30	61	2,6	19,53	12,22	0,0	1016,51	4,20	11,09	19,08	13,11	3,3	0,00	0,0
2003-06-01 12:30	165	30	54	0,0	19,53	13,73	0,0	1015,51	3,77	13,73	19,08	14,22	5,0	0,00	0,0
2003-06-01 13:00	173	30	50	2,0	19,53	14,23	0,0	1015,51	3,07	14,23	19,08	14,52	5,4	0,00	0,0
2003-06-01 13:30	161	30	50	3,5	19,53	14,03	0,0	1015,51	2,89	11,57	19,08	14,32	5,6	0,00	0,0
2003-06-01 14:00	194	30	45	4,3	19,53	14,53	0,0	1015,51	1,77	10,77	19,08	14,58	4,7	0,00	0,0
2003-06-01 14:30	202	30	46	3,7	19,63	15,03	0,0	1015,51	2,55	12,04	19,18	15,12	5,4	0,00	0,0
2003-06-01 15:00	187	30	43	3,0	19,63	15,03	0,0	1015,51	1,53	13,37	19,18	14,99	5,2	0,00	0,0
2003-06-01 15:30	267	30	45	2,0	19,73	15,13	0,0	1015,51	2,31	15,13	19,28	15,18	4,5	0,00	0,0
2003-06-01 16:00	338	30	46	1,6	19,73	15,23	0,0	1015,51	2,73	15,23	19,28	15,32	3,7	0,00	0,0
2003-06-01 16:30	356	30	44	0,0	19,73	15,33	0,0	1015,51	2,15	15,33	19,28	15,33	2,8	0,00	0,0
2003-06-01 17:00	50	30	46	0,0	19,73	15,53	0,0	1015,51	3,00	15,53	19,28	15,63	2,0	0,00	0,0
2003-06-01 17:30	210	30	46	1,6	19,83	16,33	0,0	1015,51	3,72	16,33	19,38	16,43	2,8	0,00	0,0
2003-06-01 18:00	127	30	45	2,4	19,93	16,03	0,0	1015,51	3,12	15,10	19,48	16,08	3,1	0,00	0,0
2003-06-01 18:30	191	30	43	0,0	20,03	17,43	0,0	1015,51	3,69	17,43	19,58	17,39	3,7	0,00	0,0
2003-06-01 19:00	199	30	42	1,8	20,13	17,83	0,0	1015,51	3,69	17,83	19,68	17,74	4,9	0,00	0,0
2003-06-01 19:30	316	30	43	0,0	20,13	16,43	0,0	1015,51	2,79	16,43	19,68	16,39	3,1	0,00	0,0
2003-06-01 20:00	317	30	45	0,0	20,13	16,03	0,0	1015,51	3,12	16,03	19,68	16,08	2,4	0,00	0,0
2003-06-01 20:30	338	30	45	0,0	20,03	14,93	0,0	1015,51	2,13	14,93	19,58	14,98	2,2	0,00	0,0
2003-06-01 21:00	338	30	44	0,0	20,03	14,93	0,0	1015,51	1,79	14,93	19,58	14,93	1,8	0,00	0,0
2003-06-01 21:30	338	30	48	1,4	20,03	14,03	0,0	1015,51	2,28	14,03	19,58	14,22	2,0	0,00	0,0
2003-06-01 22:00	319	30	54	0,0	20,03	12,52	0,0	1015,51	2,66	12,52	19,58	13,02	2,6	0,00	0,0
2003-06-01 22:30	321	30	55	0,0	19,93	10,92	0,0	1015,51	1,45	10,92	19,48	11,48	2,0	0,00	0,0

Datum	Vindriktning °	Luftfukt inne Rh%	Luftfukt ute Rh%	Vindhastighet m/s	Temp inne °C	Temp ute °C	Nederb. månad mm	Luftryck Mbar	Daggpunkt °C	Kyleffekt °C	Vix inne °C	Vix ute °C	Vindby m/s	Korr luftryck	Nederb./dygn mm
2003-06-01 23:00	286	30	54	0,0	19,93	10,32	0,0	1016,51	0,63	10,32	19,48	10,82	1,8	0,00	0,0
2003-06-01 23:30	301	30	58	1,4	19,93	9,32	0,0	1015,51	0,74	9,32	19,48	10,04	2,0	0,00	0,0
2003-06-02 00:00	272	30	57	1,2	19,83	9,42	0,0	1015,51	0,58	9,42	19,38	10,08	2,2	0,00	0,0
2003-06-02 00:30	276	30	57	0,0	19,83	9,22	0,0	1016,51	0,40	9,22	19,38	9,88	1,8	0,00	0,0
2003-06-02 01:00	277	30	60	0,0	19,83	8,52	0,0	1016,51	0,49	8,52	19,38	9,35	1,8	0,00	0,0
2003-06-02 01:30	311	30	60	0,0	19,83	8,32	0,0	1016,51	0,30	8,32	19,38	9,15	1,4	0,00	0,0
2003-06-02 02:00	311	30	61	0,0	19,83	8,02	0,0	1016,51	0,26	8,02	19,38	8,91	0,0	0,00	0,0
2003-06-02 02:30	274	30	61	0,0	19,73	8,32	0,0	1016,51	0,54	8,32	19,28	9,21	1,8	0,00	0,0
2003-06-02 03:00	291	30	65	0,0	19,73	7,62	0,0	1016,51	0,81	7,62	19,28	8,75	1,8	0,00	0,0
2003-06-02 03:30	335	30	66	1,6	19,73	7,52	0,0	1016,51	0,93	7,52	19,28	8,71	2,0	0,00	0,0
2003-06-02 04:00	90	30	70	1,8	19,73	7,02	0,0	1016,51	1,31	7,02	19,28	8,46	1,8	0,00	0,0
2003-06-02 04:30	74	30	71	0,0	19,73	7,12	0,0	1016,51	1,61	7,12	19,28	8,63	2,0	0,00	0,0
2003-06-02 05:00	72	30	71	0,0	19,63	7,92	0,0	1016,51	2,38	7,92	19,18	9,43	1,8	0,00	0,0
2003-06-02 05:30	103	30	78	1,2	19,63	8,32	0,0	1016,51	4,15	8,32	19,18	10,31	2,2	0,00	0,0
2003-06-02 06:00	88	30	74	1,4	19,63	9,72	0,0	1016,51	4,72	9,72	19,18	11,43	2,6	0,00	0,0
2003-06-02 06:30	143	30	73	0,0	19,63	10,32	0,0	1016,51	5,09	10,32	19,18	11,96	2,2	0,00	0,0
2003-06-02 07:00	143	30	77	0,0	19,73	9,82	0,0	1016,51	5,41	9,82	19,28	11,74	2,0	0,00	0,0
2003-06-02 07:30	143	30	77	0,0	19,73	10,32	0,0	1016,51	5,89	10,32	19,28	12,24	1,8	0,00	0,0
2003-06-02 08:00	143	30	78	1,8	19,93	10,72	0,0	1016,51	6,47	10,72	19,48	12,71	2,2	0,00	0,0
2003-06-02 08:30	122	30	75	1,2	20,03	11,62	0,0	1016,51	6,75	11,62	19,58	13,40	2,6	0,00	0,0
2003-06-02 09:00	124	30	71	2,0	20,13	12,62	0,0	1016,51	6,88	12,62	19,68	14,13	2,8	0,00	0,0
2003-06-02 09:30	86	30	67	0,0	20,13	13,43	0,0	1016,51	6,75	13,43	19,68	14,68	3,0	0,00	0,0
2003-06-02 10:00	155	31	66	2,8	20,23	14,03	0,0	1016,51	7,09	12,28	19,82	15,21	3,3	0,00	0,0
2003-06-02 10:30	144	31	63	2,0	20,13	14,83	0,0	1016,51	7,14	14,83	19,72	15,83	3,7	0,00	0,0
2003-06-02 11:00	128	31	55	2,8	20,13	15,73	0,0	1016,51	5,90	14,14	19,72	16,28	3,7	0,00	0,0
2003-06-02 11:30	138	31	50	2,0	20,13	16,43	0,0	1016,51	5,09	16,43	19,72	16,72	4,3	0,00	0,0
2003-06-02 12:00	133	31	50	3,9	20,13	17,03	0,0	1016,51	5,63	14,37	19,72	17,32	4,7	0,00	0,0
2003-06-02 12:30	104	31	44	2,2	20,13	18,23	0,0	1016,51	4,76	18,23	19,72	18,23	6,0	0,00	0,0
2003-06-02 13:00	90	31	47	1,6	20,13	18,73	0,0	1016,51	6,23	18,73	19,72	18,88	4,7	0,00	0,0
2003-06-02 13:30	101	31	46	2,0	20,13	18,03	0,0	1016,51	5,26	18,03	19,72	18,13	4,1	0,00	0,0
2003-06-02 14:00	136	31	50	2,8	20,13	17,63	0,0	1016,51	6,18	16,21	19,72	17,92	4,5	0,00	0,0
2003-06-02 14:30	119	31	47	3,3	20,23	18,73	0,0	1016,51	6,23	16,88	19,82	18,88	5,4	0,00	0,0
2003-06-02 15:00	95	31	43	2,0	20,33	19,33	0,0	1016,51	5,39	19,33	19,92	19,29	6,2	0,00	0,0
2003-06-02 15:30	120	31	46	2,0	20,33	19,13	0,0	1016,51	6,26	19,13	19,92	19,23	5,8	0,00	0,0
2003-06-02 16:00	107	32	44	3,9	20,53	19,93	0,0	1016,51	6,29	17,75	20,16	19,94	5,6	0,00	0,0
2003-06-02 16:30	101	31	42	2,2	20,73	19,73	0,0	1016,51	5,39	19,73	20,32	19,65	6,0	0,00	0,0
2003-06-02 17:00	105	31	45	2,4	20,93	19,93	0,0	1016,51	6,64	19,21	20,52	19,98	5,8	0,00	0,0
2003-06-02 17:30	113	32	46	4,5	20,93	19,53	0,0	1015,51	6,62	16,31	20,56	19,63	5,8	0,00	0,0
2003-06-02 18:00	138	32	50	5,0	20,93	19,03	0,0	1016,51	7,46	15,41	20,56	19,32	6,2	0,00	0,0
2003-06-02 18:30	132	32	49	3,1	20,93	18,63	0,0	1016,51	6,78	17,31	20,56	18,87	6,6	0,00	0,0
2003-06-02 19:00	118	32	50	3,3	21,03	17,93	0,0	1016,51	6,46	15,98	20,66	18,22	6,4	0,00	0,0
2003-06-02 19:30	107	32	50	3,3	21,03	17,23	0,0	1016,51	5,82	15,19	20,66	17,52	5,8	0,00	0,0
2003-06-02 20:00	122	32	49	3,3	21,03	16,63	0,0	1016,51	4,96	14,51	20,66	16,87	6,2	0,00	0,0
2003-06-02 20:30	102	32	50	3,5	20,93	16,13	0,0	1016,51	4,81	13,95	20,56	16,42	6,9	0,00	0,0
2003-06-02 21:00	100	32	50	5,2	20,93	15,03	0,0	1016,51	3,81	10,37	20,56	15,32	6,6	0,00	0,0
2003-06-02 21:30	131	32	53	2,6	20,83	14,13	0,0	1016,51	3,86	13,09	20,46	14,57	5,2	0,00	0,0

Datum	Vindriktning °	Luftfukt inne Rh%	Luftfukt ute Rh%	Vindhastighet m/s	Temp inne °C	Temp ute °C	Nederb. månad mm	Luftryck Mbar	Daggpunkt °C	Kyleffekt °C	Vix inne °C	Vix ute °C	Vindby m/s	Korr luftryck	Nederb./dygn mm
2003-06-02 22:00	101	32	54	4,1	20,83	13,12	0,0	1016,51	3,22	9,08	20,46	13,62	4,3	0,00	0,0
2003-06-02 22:30	80	32	58	1,6	20,73	12,22	0,0	1017,52	3,45	12,22	20,36	12,94	4,5	0,00	0,0
2003-06-02 23:00	107	32	59	2,0	20,73	11,32	0,0	1017,52	2,86	11,32	20,36	12,10	4,5	0,00	0,0
2003-06-02 23:30	83	32	61	3,1	20,63	10,62	0,0	1017,52	2,70	8,57	20,26	11,51	4,1	0,00	0,0
2003-06-03 00:00	82	32	63	2,8	20,63	10,12	0,0	1017,52	2,71	8,02	20,26	11,13	3,9	0,00	0,0
2003-06-03 00:30	101	32	65	2,6	20,53	9,52	0,5	1017,52	2,60	8,24	20,16	10,65	3,3	0,50	0,5
2003-06-03 01:00	90	32	66	2,2	20,53	9,12	0,5	1017,52	2,45	9,12	20,16	10,31	3,3	0,50	0,5
2003-06-03 01:30	96	32	68	2,0	20,53	8,52	0,5	1017,52	2,32	8,52	20,16	9,84	3,1	0,00	0,5
2003-06-03 02:00	108	32	69	3,0	20,43	8,32	0,5	1017,52	2,34	6,05	20,06	9,70	3,5	0,00	0,5
2003-06-03 02:30	83	32	71	1,8	20,43	7,82	0,5	1017,52	2,28	7,82	20,06	9,33	3,3	0,00	0,5
2003-06-03 03:00	89	32	72	2,6	20,43	7,42	0,5	1017,52	2,11	6,02	20,06	8,99	3,3	0,00	0,5
2003-06-03 03:30	70	32	73	2,2	20,33	7,32	0,5	1017,52	2,21	7,32	19,96	8,96	3,3	0,00	0,5
2003-06-03 04:00	92	32	74	2,6	20,33	7,12	0,5	1017,52	2,22	5,70	19,96	8,83	3,7	0,00	0,5
2003-06-03 04:30	107	32	77	1,8	20,33	6,62	0,5	1016,51	2,32	6,62	19,96	8,54	3,3	0,00	0,5
2003-06-03 05:00	85	32	77	2,4	20,33	6,92	0,5	1017,52	2,61	5,49	19,96	8,84	3,1	0,00	0,5
2003-06-03 05:30	106	32	76	2,0	20,23	7,42	0,5	1016,51	2,90	7,42	19,86	9,27	2,8	0,00	0,5
2003-06-03 06:00	100	32	71	1,6	20,23	8,82	0,5	1016,51	3,24	8,82	19,86	10,33	3,0	0,00	0,5
2003-06-03 06:30	121	32	69	2,0	20,23	9,82	0,5	1016,51	3,77	9,82	19,86	11,20	3,1	0,00	0,5
2003-06-03 07:00	129	32	67	1,2	20,23	10,52	0,5	1017,52	4,00	10,52	19,86	11,77	3,1	0,00	0,5
2003-06-03 07:30	58	32	65	0,0	20,23	11,22	0,5	1017,52	4,21	11,22	19,86	12,35	3,0	0,00	0,5
2003-06-03 08:00	110	32	65	1,4	20,23	12,12	0,5	1016,51	5,06	12,12	19,86	13,25	3,0	0,00	0,5
2003-06-03 08:30	129	32	66	0,0	20,23	12,32	0,5	1016,51	5,48	12,32	19,86	13,51	3,0	0,00	0,5
2003-06-03 09:00	125	32	65	1,4	20,23	13,33	0,5	1016,51	6,20	13,33	19,86	14,45	3,1	0,00	0,5
2003-06-03 09:30	144	32	63	2,4	20,23	14,23	0,5	1016,51	6,57	13,20	19,86	15,23	4,3	0,00	0,5
2003-06-03 10:00	155	32	62	2,6	20,23	15,03	0,5	1016,51	7,08	14,04	19,86	15,97	3,5	0,00	0,5
2003-06-03 10:30	154	32	62	2,0	20,33	15,63	0,5	1016,51	7,64	15,63	19,96	16,57	3,5	0,00	0,5
2003-06-03 11:00	150	32	58	0,0	20,33	16,63	0,5	1016,51	7,55	16,63	19,96	17,34	4,1	0,00	0,5
2003-06-03 11:30	113	32	57	1,6	20,33	17,33	0,5	1016,51	7,93	17,33	19,96	17,99	3,7	0,00	0,5
2003-06-03 12:00	145	32	55	2,4	20,33	18,33	0,5	1016,51	8,30	17,52	19,96	18,88	3,7	0,00	0,5
2003-06-03 12:30	151	32	55	2,8	20,43	19,23	0,5	1016,51	9,14	17,96	20,06	19,78	3,9	0,00	0,5
2003-06-03 13:00	83	32	49	0,0	20,43	19,83	0,5	1016,51	7,88	19,83	20,06	20,07	3,9	0,00	0,5
2003-06-03 13:30	119	32	56	1,2	20,53	20,23	0,5	1016,51	10,35	20,23	20,16	20,84	3,5	0,00	0,5
2003-06-03 14:00	164	32	51	0,0	20,53	21,63	0,5	1015,51	10,15	21,63	20,16	21,97	4,5	0,00	0,5
2003-06-03 14:30	151	32	44	0,0	20,63	22,63	0,5	1015,51	8,71	22,63	20,26	22,64	3,9	0,00	0,5
2003-06-03 15:00	159	32	45	2,2	20,73	23,43	0,5	1015,51	9,79	23,43	20,36	23,48	4,1	0,00	0,5
2003-06-03 15:30	152	32	38	2,4	20,83	24,23	0,5	1014,51	7,81	23,75	20,46	23,98	4,9	0,00	0,5
2003-06-03 16:00	164	32	38	2,0	21,03	24,83	0,5	1014,51	8,33	24,83	20,66	24,58	3,9	0,00	0,5
2003-06-03 16:30	135	32	35	2,8	21,23	25,13	0,5	1014,51	7,28	24,41	20,86	24,76	4,9	0,00	0,5
2003-06-03 17:00	156	32	33	3,1	21,53	25,43	0,5	1014,51	6,60	24,74	21,16	24,98	4,9	0,00	0,5
2003-06-03 17:30	184	32	34	0,0	21,43	24,63	0,5	1014,51	6,38	24,63	21,06	24,22	4,5	0,00	0,5
2003-06-03 18:00	184	32	34	0,0	21,33	24,83	0,5	1014,51	6,56	24,83	20,96	24,42	1,6	0,00	0,5
2003-06-03 18:30	185	32	34	0,0	21,23	24,33	0,5	1014,51	6,12	24,33	20,86	23,92	0,0	0,00	0,5
2003-06-03 19:00	162	32	34	2,8	21,33	25,33	0,5	1014,51	6,99	24,63	20,96	24,92	2,8	0,00	0,5
2003-06-03 19:30	192	32	31	2,4	21,43	25,13	0,5	1014,51	5,34	24,70	21,06	24,61	4,5	0,00	0,5
2003-06-03 20:00	179	32	33	1,8	21,43	24,83	0,5	1013,51	6,08	24,83	21,06	24,38	3,9	0,00	0,5
2003-06-03 20:30	275	32	35	0,0	21,33	23,13	0,5	1014,51	5,54	23,13	20,96	22,76	3,7	0,00	0,5

Datum	Vindriktning °	Luftfukt inne Rh%	Luftfukt ute Rh%	Vindhastighet m/s	Temp inne °C	Temp ute °C	Nederb. månad mm	Luftryck Mbar	Daggpunkt °C	Kyleffekt °C	Vix inne °C	Vix ute °C	Vindby m/s	Korr luftryck	Nederb./dygn mm
2003-06-03 21:00	274	32	37	0,0	21,33	22,03	0,5	1014,51	5,45	22,03	20,96	21,74	1,6	0,00	0,5
2003-06-03 21:30	274	32	43	0,0	21,23	20,43	0,5	1014,51	6,38	20,43	20,86	20,39	0,0	0,00	0,5
2003-06-03 22:00	274	32	50	0,0	21,13	18,83	0,5	1014,51	7,28	18,83	20,76	19,12	0,0	0,00	0,5
2003-06-03 22:30	274	32	48	0,0	21,13	18,63	0,5	1014,51	6,46	18,63	20,76	18,82	0,0	0,00	0,5
2003-06-03 23:00	274	32	51	0,0	21,13	18,23	0,5	1014,51	7,04	18,23	20,76	18,57	0,0	0,00	0,5
2003-06-03 23:30	273	32	51	0,0	21,13	17,63	0,5	1014,51	6,49	17,63	20,76	17,97	0,0	0,00	0,5
2003-06-04 00:00	221	32	53	0,0	21,03	16,93	0,5	1014,51	6,44	16,93	20,66	17,37	1,6	0,00	0,0
2003-06-04 00:30	220	32	50	0,0	21,03	16,83	0,5	1014,51	5,45	16,83	20,66	17,12	1,2	0,00	0,0
2003-06-04 01:00	220	32	52	0,0	21,03	16,33	0,5	1014,51	5,59	16,33	20,66	16,72	0,0	0,00	0,0
2003-06-04 01:30	220	32	53	0,0	21,03	15,93	0,5	1014,51	5,52	15,93	20,66	16,37	0,0	0,00	0,0
2003-06-04 02:00	219	32	53	0,0	21,03	15,73	0,5	1014,51	5,33	15,73	20,66	16,17	1,4	0,00	0,0
2003-06-04 02:30	185	32	51	1,6	21,03	15,83	0,5	1014,51	4,84	15,83	20,66	16,17	3,0	0,00	0,0
2003-06-04 03:00	183	32	53	0,0	21,03	15,83	0,5	1014,51	5,43	15,83	20,66	16,27	2,6	0,00	0,0
2003-06-04 03:30	193	32	54	0,0	20,93	15,73	0,5	1014,51	5,62	15,73	20,56	16,23	2,8	0,00	0,0
2003-06-04 04:00	269	32	56	1,6	20,93	15,63	0,5	1014,51	6,08	15,63	20,56	16,23	2,4	0,00	0,0
2003-06-04 04:30	290	32	57	0,0	20,93	15,93	0,5	1014,51	6,63	15,93	20,56	16,59	3,0	0,00	0,0
2003-06-04 05:00	322	32	57	2,0	20,93	15,93	0,5	1014,51	6,63	15,93	20,56	16,59	3,7	0,00	0,0
2003-06-04 05:30	315	32	59	1,2	20,93	16,13	0,5	1014,51	7,35	16,13	20,56	16,90	3,3	0,00	0,0
2003-06-04 06:00	315	32	60	0,0	20,93	17,53	0,5	1014,51	8,92	17,53	20,56	18,36	1,8	0,00	0,0
2003-06-04 06:30	315	32	59	2,0	20,93	17,23	0,5	1014,51	8,38	17,23	20,56	18,00	4,5	0,00	0,0
2003-06-04 07:00	304	32	64	1,6	20,93	16,73	0,5	1014,51	9,17	16,73	20,56	17,79	3,9	0,00	0,0
2003-06-04 07:30	305	32	67	2,2	20,93	16,83	0,5	1014,51	9,98	16,83	20,56	18,08	4,1	0,00	0,0
2003-06-04 08:00	294	32	67	2,4	20,93	17,23	0,5	1014,51	10,36	16,36	20,56	18,48	3,1	0,00	0,0
2003-06-04 08:30	304	32	65	2,4	20,93	17,63	0,5	1014,51	10,26	16,79	20,56	18,76	3,5	0,00	0,0
2003-06-04 09:00	186	32	66	2,0	20,93	18,63	0,5	1014,51	11,45	18,63	20,56	19,82	3,3	0,00	0,0
2003-06-04 09:30	309	32	62	1,2	20,93	19,03	0,5	1014,51	10,84	19,03	20,56	19,98	2,8	0,00	0,0
2003-06-04 10:00	299	32	59	2,2	20,93	19,83	0,5	1014,51	10,80	19,83	20,56	20,60	2,8	0,00	0,0
2003-06-04 10:30	237	32	58	1,6	20,93	20,33	0,5	1014,51	11,00	20,33	20,56	21,05	2,8	0,00	0,0
2003-06-04 11:00	188	32	56	1,2	21,03	21,33	0,5	1014,51	11,37	21,33	20,66	21,94	3,0	0,00	0,0
2003-06-04 11:30	317	32	56	2,0	21,03	20,63	0,5	1014,51	10,72	20,63	20,66	21,24	5,0	0,00	0,0
2003-06-04 12:00	333	32	52	4,1	21,03	21,23	0,5	1014,51	10,09	18,83	20,66	21,63	4,3	0,00	0,0
2003-06-04 12:30	328	32	49	2,4	21,03	21,23	0,5	1014,51	9,15	20,59	20,66	21,47	4,3	0,00	0,0
2003-06-04 13:00	295	32	46	0,0	21,13	21,93	0,5	1013,51	8,79	21,93	20,76	22,03	3,7	0,00	0,0
2003-06-04 13:30	41	32	48	0,0	21,13	21,63	0,5	1013,51	9,19	21,63	20,76	21,83	3,7	0,00	0,0
2003-06-04 14:00	336	32	45	0,0	21,13	22,03	0,5	1014,51	8,53	22,03	20,76	22,08	3,9	0,00	0,0
2003-06-04 14:30	330	32	44	0,0	21,13	23,33	0,5	1013,51	9,34	23,33	20,76	23,34	2,8	0,00	0,0
2003-06-04 15:00	336	32	43	0,0	21,23	22,13	0,5	1013,51	7,90	22,13	20,86	22,09	4,1	0,00	0,0
2003-06-04 15:30	341	32	46	1,6	21,23	22,53	0,5	1013,51	9,33	22,53	20,86	22,63	3,1	0,00	0,0
2003-06-04 16:00	344	32	45	1,4	21,23	22,43	0,5	1013,51	8,89	22,43	20,86	22,48	3,1	0,00	0,0
2003-06-04 16:30	332	32	47	3,0	21,23	22,93	0,5	1013,51	10,04	22,00	20,86	23,08	4,5	0,00	0,0
2003-06-04 17:00	321	32	46	2,4	21,53	22,83	0,5	1013,51	9,60	22,27	21,16	22,93	4,3	0,00	0,0
2003-06-04 17:30	314	32	46	6,0	21,53	21,63	0,5	1013,51	8,52	18,23	21,16	21,73	6,9	0,00	0,0
2003-06-04 18:00	331	32	49	5,2	21,53	21,13	0,5	1013,51	9,06	18,06	21,16	21,37	7,1	0,00	0,0
2003-06-04 18:30	334	32	52	6,4	21,53	20,03	0,5	1013,51	8,99	15,89	21,16	20,42	7,1	0,00	0,0
2003-06-04 19:00	295	32	53	4,3	21,43	19,53	0,5	1014,51	8,83	16,79	21,06	19,98	6,9	0,00	0,0
2003-06-04 19:30	326	32	58	2,2	21,43	19,03	0,5	1014,51	9,79	19,03	21,06	19,75	5,2	0,00	0,0

Datum	Vindriktning °	Luftfukt inne Rh%	Luftfukt ute Rh%	Vindhastighet m/s	Temp inne °C	Temp ute °C	Nederb. månad mm	Luftryck Mbar	Daggpunkt °C	Kyleffekt °C	Vix inne °C	Vix ute °C	Vindby m/s	Korr luftryck	Nederb./dygn mm
2003-06-04 20:00	334	32	61	1,8	21,33	18,63	0,5	1014,51	10,21	18,63	20,96	19,52	3,1	0,00	0,0
2003-06-04 20:30	325	32	60	2,2	21,33	18,43	0,5	1014,51	9,76	18,43	20,96	19,26	4,7	0,00	0,0
2003-06-04 21:00	302	32	61	1,2	21,23	17,63	0,5	1014,51	9,27	17,63	20,86	18,52	5,6	0,00	0,0
2003-06-04 21:30	331	32	62	2,4	21,23	17,23	0,5	1014,51	9,15	16,36	20,86	18,18	3,9	0,00	0,0
2003-06-04 22:00	334	32	64	2,2	21,23	16,83	0,5	1014,51	9,27	16,83	20,86	17,89	4,3	0,00	0,0
2003-06-04 22:30	344	32	66	2,6	21,23	16,13	0,5	1014,51	9,08	15,20	20,86	17,32	4,1	0,00	0,0
2003-06-04 23:00	342	32	69	2,2	21,13	15,63	0,5	1015,51	9,30	15,63	20,76	17,01	2,8	0,00	0,0
2003-06-04 23:30	339	32	73	1,8	21,13	14,93	0,5	1014,51	9,51	14,93	20,76	16,57	2,8	0,00	0,0
2003-06-05 00:00	342	32	76	1,8	21,13	14,33	0,5	1014,51	9,55	14,33	20,76	16,17	3,1	0,00	0,0
2003-06-05 00:30	327	32	79	2,6	21,13	13,83	0,5	1014,51	9,67	12,77	20,76	15,88	3,0	0,00	0,0
2003-06-05 01:00	341	32	80	1,6	21,03	13,53	0,5	1014,51	9,57	13,53	20,66	15,66	3,0	0,00	0,0
2003-06-05 01:30	335	32	83	1,8	21,03	13,02	0,5	1014,51	9,66	13,02	20,66	15,38	2,8	0,00	0,0
2003-06-05 02:00	340	32	85	2,0	21,03	12,62	0,5	1014,51	9,63	12,62	20,66	15,13	2,8	0,00	0,0
2003-06-05 02:30	334	32	85	0,0	21,03	12,62	0,5	1014,51	9,63	12,62	20,66	15,13	2,6	0,00	0,0
2003-06-05 03:00	332	32	85	0,0	21,03	12,32	0,5	1014,51	9,34	12,32	20,66	14,83	2,2	0,00	0,0
2003-06-05 03:30	316	32	87	0,0	20,93	11,92	0,5	1013,51	9,31	11,92	20,56	14,58	2,0	0,00	0,0
2003-06-05 04:00	310	32	87	0,0	20,93	11,92	0,5	1012,51	9,31	11,92	20,56	14,58	2,0	0,00	0,0
2003-06-05 04:30	305	32	86	0,0	20,93	12,32	0,5	1012,51	9,52	12,32	20,56	14,90	2,4	0,00	0,0
2003-06-05 05:00	303	32	85	0,0	20,93	12,42	0,5	1013,51	9,44	12,42	20,56	14,93	1,6	0,00	0,0
2003-06-05 05:30	303	32	86	0,0	20,93	12,32	0,5	1012,51	9,52	12,32	20,56	14,90	0,0	0,00	0,0
2003-06-05 06:00	0	32	80	1,2	20,93	14,13	0,5	1012,51	10,16	14,13	20,56	16,26	2,0	0,00	0,0
2003-06-05 06:30	34	32	76	1,2	20,93	15,03	0,5	1012,51	10,23	15,03	20,56	16,87	3,9	0,00	0,0
2003-06-05 07:00	55	32	76	1,4	20,83	15,23	0,5	1011,51	10,42	15,23	20,46	17,07	3,3	0,00	0,0
2003-06-05 07:30	66	32	74	1,4	20,83	16,33	0,5	1011,51	11,06	16,33	20,46	18,04	3,7	0,00	0,0
2003-06-05 08:00	88	32	71	1,8	20,83	17,03	0,5	1011,51	11,08	17,03	20,46	18,54	3,7	0,00	0,0
2003-06-05 08:30	114	32	70	2,4	20,83	18,23	0,5	1010,51	12,00	17,42	20,46	19,67	5,0	0,00	0,0
2003-06-05 09:00	78	32	65	2,4	20,83	18,93	0,5	1010,51	11,49	18,16	20,46	20,06	4,1	0,00	0,0
2003-06-05 09:30	140	32	67	3,9	20,83	19,53	0,5	1010,51	12,54	17,29	20,46	20,78	4,9	0,00	0,0
2003-06-05 10:00	115	32	63	2,8	20,93	19,73	0,5	1009,51	11,75	18,51	20,56	20,74	6,8	0,00	0,0
2003-06-05 10:30	153	32	62	4,3	20,93	20,53	0,5	1009,51	12,25	17,99	20,56	21,48	5,8	0,00	0,0
2003-06-05 11:00	98	32	65	3,5	20,93	20,73	0,5	1009,51	13,19	19,14	20,56	21,86	6,2	0,00	0,0
2003-06-05 11:30	124	32	59	2,8	20,93	21,23	0,5	1008,51	12,11	20,15	20,56	22,00	5,4	0,00	0,0
2003-06-05 12:00	156	32	63	3,7	21,03	20,63	0,5	1008,51	12,60	18,57	20,66	21,64	6,6	0,00	0,0
2003-06-05 12:30	123	32	60	2,6	21,03	20,63	0,5	1007,51	11,82	19,95	20,66	21,46	6,6	0,00	0,0
2003-06-05 13:00	70	32	65	3,0	21,03	20,13	0,5	1007,51	12,62	18,95	20,66	21,26	5,6	0,00	0,0
2003-06-05 13:30	109	33	68	3,7	21,03	20,13	0,5	1007,51	13,35	17,99	20,70	21,45	6,0	0,00	0,0
2003-06-05 14:00	99	33	67	3,3	21,13	19,93	0,5	1006,51	12,92	18,24	20,80	21,18	6,4	0,00	0,0
2003-06-05 14:30	122	33	69	3,1	21,13	19,83	0,5	1006,51	13,30	18,62	20,80	21,21	6,2	0,00	0,0
2003-06-05 15:00	110	33	68	8,1	21,13	19,43	0,5	1006,51	12,68	14,07	20,80	20,74	8,1	0,00	0,0
2003-06-05 15:30	124	33	74	5,0	21,13	18,43	0,5	1005,51	13,08	14,66	20,80	20,14	7,3	0,00	0,0
2003-06-05 16:00	130	33	75	4,5	21,13	17,53	0,5	1005,51	12,43	13,83	20,80	19,31	7,3	0,00	0,0
2003-06-05 16:30	137	33	86	3,9	21,13	16,13	0,5	1005,51	13,24	13,32	20,80	18,71	7,5	0,00	0,0
2003-06-05 17:00	96	33	96	3,7	21,13	14,43	1,0	1005,51	13,31	11,34	20,80	17,81	7,7	0,50	0,5
2003-06-05 17:30	95	33	99	2,6	21,13	13,93	2,5	1005,51	13,30	12,88	20,80	17,57	5,4	2,00	2,0
2003-06-05 18:00	83	33	100	2,4	21,13	13,12	6,0	1004,51	12,66	12,04	20,80	16,85	5,0	5,00	5,5
2003-06-05 18:30	94	33	100	4,5	21,03	12,52	7,0	1004,51	12,06	7,64	20,70	16,25	4,7	4,50	6,5



Datum	Vindriktning °	Luftfukt inne Rh%	Luftfukt ute Rh%	Vindhastighet m/s	Temp inne °C	Temp ute °C	Nederb. månad mm	Lufttryck Mbar	Daggpunkt °C	Kyleffekt °C	Vix inne °C	Vix ute °C	Vindby m/s	Korr lufttryck	Nederb./dygn mm
2003-06-05 19:00	100	33	100	1,8	21,03	12,12	11,0	1004,51	11,66	12,12	20,70	15,85	4,9	5,00	10,5
2003-06-05 19:30	65	33	100	1,6	21,03	11,82	12,0	1004,51	11,36	11,82	20,70	15,55	5,0	5,00	11,5
2003-06-05 20:00	77	33	100	0,0	21,03	11,82	12,0	1005,51	11,36	11,82	20,70	15,55	3,9	1,00	11,5
2003-06-05 20:30	284	33	100	1,8	21,03	11,92	13,5	1006,51	11,46	11,92	20,70	15,65	4,5	1,50	13,0
2003-06-05 21:00	320	33	100	3,1	20,93	11,72	14,5	1006,51	11,26	9,77	20,60	15,45	6,8	2,50	14,0
2003-06-05 21:30	317	33	97	3,0	20,93	12,12	14,5	1006,51	11,19	10,20	20,60	15,59	6,2	1,00	14,0
2003-06-05 22:00	293	33	95	1,8	20,83	11,82	14,5	1007,51	10,57	11,82	20,50	15,13	5,2	0,00	14,0
2003-06-05 22:30	332	33	94	3,5	20,83	11,32	14,5	1007,51	9,91	8,52	20,50	14,54	5,0	0,00	14,0
2003-06-05 23:00	293	33	94	2,8	20,73	11,02	14,5	1007,51	9,61	9,00	20,40	14,24	6,9	0,00	14,0
2003-06-05 23:30	300	33	92	3,1	20,73	10,82	14,5	1007,51	9,08	8,78	20,40	13,88	6,2	0,00	14,0
2003-06-06 00:00	292	33	93	4,1	20,63	10,12	14,5	1007,51	8,56	5,47	20,30	13,26	7,9	0,00	0,0
2003-06-06 00:30	290	33	92	5,2	20,63	10,02	14,5	1007,51	8,29	4,08	20,30	13,08	8,5	0,00	0,0
2003-06-06 01:00	308	34	92	5,0	20,53	9,92	14,5	1007,51	8,20	3,95	20,24	12,98	7,1	0,00	0,0
2003-06-06 01:30	299	34	96	3,0	20,43	9,42	14,5	1007,51	8,35	7,25	20,14	12,81	6,4	0,00	0,0
2003-06-06 02:00	330	34	97	2,8	20,43	9,12	14,5	1008,51	8,21	6,93	20,14	12,59	6,9	0,00	0,0
2003-06-06 02:30	302	34	96	4,5	20,33	9,22	14,5	1008,51	8,15	3,55	20,04	12,61	6,9	0,00	0,0
2003-06-06 03:00	299	34	96	2,8	20,33	9,02	15,5	1008,51	7,95	6,82	20,04	12,41	6,0	1,00	1,0
2003-06-06 03:30	286	34	96	2,2	20,23	8,82	15,5	1008,51	7,75	8,82	19,94	12,21	5,8	1,00	1,0
2003-06-06 04:00	296	34	96	2,4	20,23	8,52	16,5	1009,51	7,46	7,18	19,94	11,91	6,4	1,00	2,0
2003-06-06 04:30	301	34	97	3,1	20,23	8,32	16,5	1009,51	7,41	6,05	19,94	11,79	5,6	1,00	2,0
2003-06-06 05:00	294	34	96	3,0	20,23	8,22	16,5	1009,51	7,16	5,94	19,94	11,61	4,5	0,00	2,0
2003-06-06 05:30	309	34	96	2,2	20,23	8,32	17,5	1009,51	7,26	8,32	19,94	11,71	5,2	1,00	3,0
2003-06-06 06:00	305	34	96	2,4	20,13	8,42	17,5	1009,51	7,36	7,07	19,84	11,81	6,6	1,00	3,0
2003-06-06 06:30	315	34	95	2,8	20,13	8,52	17,5	1009,51	7,30	6,27	19,84	11,82	5,8	0,00	3,0
2003-06-06 07:00	297	34	96	1,6	20,13	8,52	17,5	1009,51	7,46	8,52	19,84	11,91	4,1	0,00	3,0
2003-06-06 07:30	286	34	96	2,2	20,13	8,82	17,5	1009,51	7,75	8,82	19,84	12,21	4,7	0,00	3,0
2003-06-06 08:00	305	34	96	3,5	20,13	9,22	17,5	1009,51	8,15	6,15	19,84	12,61	5,0	0,00	3,0
2003-06-06 08:30	285	34	94	2,4	20,13	9,42	17,5	1009,51	8,03	8,13	19,84	12,64	5,4	0,00	3,0
2003-06-06 09:00	297	34	89	1,8	20,13	9,62	17,5	1010,51	7,40	9,62	19,84	12,44	5,8	0,00	3,0
2003-06-06 09:30	308	34	86	2,6	20,13	9,82	17,5	1010,51	7,07	8,55	19,84	12,40	9,2	0,00	3,0
2003-06-06 10:00	305	34	82	2,6	20,13	10,22	17,5	1010,51	6,74	8,97	19,84	12,50	6,8	0,00	3,0
2003-06-06 10:30	280	34	78	2,6	20,13	10,62	17,5	1010,51	6,38	9,40	19,84	12,61	6,6	0,00	3,0
2003-06-06 11:00	304	33	80	3,0	20,03	10,72	17,5	1010,51	6,86	8,67	19,70	12,85	7,1	0,00	3,0
2003-06-06 11:30	314	33	78	3,7	20,03	10,72	17,5	1010,51	6,47	7,02	19,70	12,71	7,5	0,00	3,0
2003-06-06 12:00	278	33	78	3,3	20,13	11,32	17,5	1010,51	7,05	8,52	19,80	13,31	6,4	0,00	3,0
2003-06-06 12:30	312	33	71	3,5	20,13	11,72	17,5	1011,51	6,02	8,98	19,80	13,23	6,6	0,00	3,0
2003-06-06 13:00	280	33	74	2,8	20,13	11,92	17,5	1011,51	6,83	9,99	19,80	13,63	6,0	0,00	3,0
2003-06-06 13:30	303	33	69	3,1	20,13	12,42	17,5	1011,51	6,25	10,53	19,80	13,80	6,8	0,00	3,0
2003-06-06 14:00	288	33	71	2,4	20,13	12,52	17,5	1011,51	6,78	11,40	19,80	14,03	7,1	0,00	3,0
2003-06-06 14:30	288	33	69	3,1	20,13	12,32	17,5	1011,51	6,16	10,42	19,80	13,70	7,1	0,00	3,0
2003-06-06 15:00	302	33	63	4,3	20,13	12,22	17,5	1011,51	4,69	8,00	19,80	13,23	6,2	0,00	3,0
2003-06-06 15:30	311	33	66	1,4	20,13	12,12	17,5	1011,51	5,29	12,12	19,80	13,31	5,8	0,00	3,0
2003-06-06 16:00	328	33	66	3,9	20,23	12,82	17,5	1011,51	5,96	9,47	19,90	14,01	5,8	0,00	3,0
2003-06-06 16:30	273	33	57	4,1	20,23	13,12	17,5	1011,51	4,03	9,08	19,90	13,79	6,6	0,00	3,0
2003-06-06 17:00	286	33	61	3,7	20,23	12,52	17,5	1011,51	4,49	9,12	19,90	13,41	6,8	0,00	3,0
2003-06-06 17:30	311	33	60	4,1	20,23	12,42	17,5	1011,51	4,14	8,24	19,90	13,25	4,7	0,00	3,0

Datum	Vindriktning °	Luftfukt inne Rh%	Luftfukt ute Rh%	Vindhastighet m/s	Temp inne °C	Temp ute °C	Nederb. månad mm	Lufftryck Mbar	Daggpunkt °C	Kyleffekt °C	Vix inne °C	Vix ute °C	Vindby m/s	Korr lufftryck	Nederb./dygn mm
2003-06-06 18:00	293	33	60	3,0	20,23	12,42	18,0	1011,51	4,14	10,53	19,90	13,25	6,6	0,50	3,5
2003-06-06 18:30	318	33	61	1,6	20,23	12,32	18,0	1011,51	4,30	12,32	19,90	13,21	4,5	0,50	3,5
2003-06-06 19:00	292	33	63	2,6	20,23	12,82	18,0	1011,51	5,25	11,72	19,90	13,83	3,7	0,00	3,5
2003-06-06 19:30	325	33	63	1,6	20,23	12,52	18,0	1011,51	4,97	12,52	19,90	13,53	3,1	0,00	3,5
2003-06-06 20:00	311	33	62	2,4	20,33	12,52	18,0	1011,51	4,73	11,40	20,00	13,47	3,7	0,00	3,5
2003-06-06 20:30	270	33	61	2,4	20,33	13,12	18,0	1011,51	5,05	12,04	20,00	14,01	4,9	0,00	3,5
2003-06-06 21:00	308	33	63	1,4	20,33	12,82	18,0	1011,51	5,25	12,82	20,00	13,83	4,3	0,00	3,5
2003-06-06 21:30	314	33	66	1,2	20,33	12,12	18,0	1011,51	5,29	12,12	20,00	13,31	3,0	0,00	3,5
2003-06-06 22:00	317	33	72	0,0	20,33	11,02	18,0	1011,51	5,56	11,02	20,00	12,60	2,0	0,00	3,5
2003-06-06 22:30	317	33	79	0,0	20,33	9,42	18,0	1011,51	5,41	9,42	20,00	11,48	0,0	0,00	3,5
2003-06-06 23:00	317	33	84	0,0	20,33	8,22	18,0	1011,51	5,16	8,22	20,00	10,65	0,0	0,00	3,5
2003-06-06 23:30	317	33	86	0,0	20,33	7,12	18,0	1011,51	4,43	7,12	20,00	9,70	1,4	0,00	3,5
2003-06-07 00:00	316	33	88	0,0	20,33	6,22	18,0	1011,51	3,89	6,22	20,00	8,95	1,6	0,00	0,0
2003-06-07 00:30	317	33	90	0,0	20,23	5,52	18,0	1010,51	3,53	5,52	19,90	8,41	0,0	0,00	0,0
2003-06-07 01:00	317	33	93	0,0	20,23	5,12	18,0	1010,51	3,61	5,12	19,90	8,25	0,0	0,00	0,0
2003-06-07 01:30	317	33	93	0,0	20,23	4,72	18,0	1010,51	3,22	4,72	19,90	7,85	1,4	0,00	0,0
2003-06-07 02:00	317	33	94	0,0	20,13	5,12	18,0	1010,51	3,77	5,12	19,80	8,34	0,0	0,00	0,0
2003-06-07 02:30	317	33	96	0,0	20,13	5,22	18,0	1010,51	4,18	5,22	19,80	8,60	0,0	0,00	0,0
2003-06-07 03:00	317	33	96	0,0	20,23	5,42	18,0	1010,51	4,38	5,42	19,90	8,80	0,0	0,00	0,0
2003-06-07 03:30	316	33	94	0,0	20,43	4,82	18,0	1010,51	3,47	4,82	20,10	8,04	0,0	0,00	0,0
2003-06-07 04:00	316	33	98	0,0	20,63	5,12	18,0	1010,51	4,38	5,12	20,30	8,67	0,0	0,00	0,0
2003-06-07 04:30	316	33	97	0,0	20,93	5,82	18,0	1010,51	4,93	5,82	20,60	9,29	0,0	0,00	0,0
2003-06-07 05:00	316	33	95	0,0	21,03	6,52	18,0	1009,51	5,31	6,52	20,70	9,82	0,0	0,00	0,0
2003-06-07 05:30	317	33	95	0,0	21,03	6,82	18,0	1009,51	5,61	6,82	20,70	10,12	0,0	0,00	0,0
2003-06-07 06:00	316	33	92	0,0	20,93	8,82	18,0	1009,51	7,11	8,82	20,60	11,88	0,0	0,00	0,0
2003-06-07 06:30	316	33	80	0,0	20,83	11,02	18,0	1009,51	7,15	11,02	20,50	13,15	0,0	0,00	0,0
2003-06-07 07:00	316	33	75	0,0	20,73	11,62	18,0	1010,51	6,75	11,62	20,40	13,40	1,8	0,00	0,0
2003-06-07 07:30	316	33	78	0,0	20,63	11,42	18,0	1010,51	7,15	11,42	20,30	13,41	0,0	0,00	0,0
2003-06-07 08:00	316	33	80	0,0	20,63	11,12	18,0	1010,51	7,25	11,12	20,30	13,25	1,6	0,00	0,0
2003-06-07 08:30	316	33	83	0,0	20,53	10,92	18,0	1010,51	7,61	10,92	20,20	13,27	1,4	0,00	0,0
2003-06-07 09:00	199	33	80	1,6	20,43	11,22	18,0	1010,51	7,34	11,22	20,10	13,35	3,1	0,00	0,0
2003-06-07 09:30	199	33	78	0,0	20,43	11,72	18,0	1010,51	7,44	11,72	20,10	13,71	2,8	0,00	0,0
2003-06-07 10:00	262	33	79	1,8	20,43	11,92	18,0	1010,51	7,83	11,92	20,10	13,98	2,8	0,00	0,0
2003-06-07 10:30	255	33	76	2,0	20,43	12,42	18,0	1010,51	7,72	12,42	20,10	14,27	4,3	0,00	0,0
2003-06-07 11:00	271	33	74	3,7	20,33	12,72	18,0	1010,51	7,60	9,35	20,00	14,43	5,2	0,00	0,0
2003-06-07 11:30	321	33	74	3,7	20,33	12,82	18,0	1010,51	7,70	9,47	20,00	14,53	4,9	0,00	0,0
2003-06-07 12:00	287	33	72	2,4	20,33	13,12	18,0	1011,51	7,57	12,04	20,00	14,70	5,8	0,00	0,0
2003-06-07 12:30	261	33	73	2,4	20,33	13,33	18,0	1011,51	7,97	12,25	20,00	14,97	5,0	0,00	0,0
2003-06-07 13:00	319	33	76	1,4	20,23	12,92	18,0	1011,51	8,20	12,92	19,90	14,77	4,5	0,00	0,0
2003-06-07 13:30	297	33	78	2,6	20,23	12,92	18,0	1011,51	8,60	11,82	19,90	14,91	5,2	0,00	0,0
2003-06-07 14:00	298	33	80	2,6	20,23	12,72	18,0	1011,51	8,80	11,61	19,90	14,86	5,6	0,00	0,0
2003-06-07 14:30	324	33	83	2,6	20,23	12,12	18,0	1012,51	8,78	10,98	19,90	14,48	5,8	0,00	0,0
2003-06-07 15:00	315	33	77	2,6	20,23	13,43	18,0	1011,51	8,89	12,35	19,90	15,34	5,4	0,00	0,0
2003-06-07 15:30	306	33	72	3,5	20,33	13,63	18,0	1011,51	8,05	11,12	20,00	15,20	6,9	0,00	0,0
2003-06-07 16:00	267	33	66	2,4	20,33	13,73	18,0	1011,51	6,81	12,67	20,00	14,91	6,6	0,00	0,0
2003-06-07 16:30	312	33	65	3,5	20,33	14,33	18,0	1012,51	7,14	11,91	20,00	15,45	6,6	0,00	0,0

Datum	Vindriktning °	Luftfukt inne Rh%	Luftfukt ute Rh%	Vindhastighet m/s	Temp inne °C	Temp ute °C	Nederb. månad mm	Luftryck Mbar	Daggpunkt °C	Kyleffekt °C	Vix inne °C	Vix ute °C	Vindby m/s	Korr luftryck	Nederb./dygn mm
2003-06-07 17:00	295	33	63	3,5	20,43	14,53	18,0	1012,51	6,86	12,14	20,10	15,53	6,9	0,00	0,0
2003-06-07 17:30	312	33	65	4,7	20,53	14,53	18,0	1012,51	7,33	10,11	20,20	15,65	6,2	0,00	0,0
2003-06-07 18:00	305	33	68	3,0	20,43	13,83	18,0	1012,51	7,36	12,06	20,10	15,14	6,6	0,00	0,0
2003-06-07 18:30	305	33	70	2,4	20,33	13,53	18,0	1012,51	7,52	12,46	20,00	14,97	7,5	0,00	0,0
2003-06-07 19:00	311	33	74	2,6	20,33	12,72	18,0	1012,51	7,60	11,61	20,00	14,43	4,9	0,00	0,0
2003-06-07 19:30	312	33	75	2,0	20,33	12,32	18,0	1012,51	7,42	12,32	20,00	14,10	5,6	0,00	0,0
2003-06-07 20:00	306	33	70	2,2	20,33	13,02	18,0	1012,51	7,04	13,02	20,00	14,47	4,5	0,00	0,0
2003-06-07 20:30	325	33	74	2,8	20,33	11,92	18,0	1012,51	6,83	9,99	20,00	13,63	4,1	0,00	0,0
2003-06-07 21:00	314	33	74	2,0	20,33	11,92	18,0	1012,51	6,83	11,92	20,00	13,63	2,8	0,00	0,0
2003-06-07 21:30	335	33	76	0,0	20,33	11,32	18,0	1012,51	6,66	11,32	20,00	13,17	2,4	0,00	0,0
2003-06-07 22:00	335	33	78	0,0	20,33	10,82	18,0	1012,51	6,57	10,82	20,00	12,81	1,8	0,00	0,0
2003-06-07 22:30	335	33	82	0,0	20,33	9,72	18,0	1012,51	6,26	9,72	20,00	12,00	0,0	0,00	0,0
2003-06-07 23:00	335	33	87	0,0	20,23	8,62	18,0	1012,51	6,07	8,62	19,90	11,28	0,0	0,00	0,0
2003-06-07 23:30	336	33	90	1,2	20,23	8,22	18,0	1012,51	6,19	8,22	19,90	11,11	1,8	0,00	0,0
2003-06-08 00:00	335	33	88	0,0	20,13	8,12	18,0	1012,51	5,75	8,12	19,80	10,86	1,6	0,00	0,0
2003-06-08 00:30	335	33	91	0,0	20,13	7,12	18,0	1012,51	5,27	7,12	19,80	10,09	0,0	0,00	0,0
2003-06-08 01:00	336	33	93	0,0	20,13	6,62	18,0	1012,51	5,10	6,62	19,80	9,76	0,0	0,00	0,0
2003-06-08 01:30	343	33	98	0,0	20,13	6,52	18,0	1012,51	5,78	6,52	19,80	10,08	1,6	0,00	0,0
2003-06-08 02:00	347	33	95	0,0	20,13	6,12	18,0	1012,51	4,92	6,12	19,80	9,42	0,0	0,00	0,0
2003-06-08 02:30	344	33	99	0,0	20,13	6,12	18,0	1012,51	5,53	6,12	19,80	9,76	1,2	0,00	0,0
2003-06-08 03:00	344	33	96	0,0	20,43	5,92	18,0	1012,51	4,87	5,92	20,10	9,31	0,0	0,00	0,0
2003-06-08 03:30	338	33	98	0,0	20,73	5,82	18,0	1012,51	5,08	5,82	20,40	9,38	0,0	0,00	0,0
2003-06-08 04:00	346	33	100	0,0	20,93	6,82	18,0	1012,51	6,38	6,82	20,60	10,55	2,0	0,00	0,0
2003-06-08 04:30	351	33	100	1,6	21,13	6,12	18,0	1012,51	5,68	6,12	20,80	9,85	1,6	0,00	0,0
2003-06-08 05:00	184	33	99	0,0	21,03	6,42	18,0	1012,51	5,83	6,42	20,70	10,06	2,4	0,00	0,0
2003-06-08 05:30	184	33	100	0,0	20,93	6,82	18,0	1012,51	6,38	6,82	20,60	10,55	1,2	0,00	0,0
2003-06-08 06:00	184	33	96	0,0	20,83	9,32	18,0	1012,51	8,25	9,32	20,50	12,71	0,0	0,00	0,0
2003-06-08 06:30	184	33	86	1,6	20,73	11,02	18,0	1012,51	8,25	11,02	20,40	13,60	1,8	0,00	0,0
2003-06-08 07:00	182	33	80	0,0	20,63	12,02	18,0	1012,51	8,12	12,02	20,30	14,15	1,8	0,00	0,0
2003-06-08 07:30	306	33	78	0,0	20,53	12,32	18,0	1012,51	8,02	12,32	20,20	14,31	2,0	0,00	0,0
2003-06-08 08:00	339	33	77	1,8	20,53	12,42	18,0	1012,51	7,92	12,42	20,20	14,34	3,0	0,00	0,0
2003-06-08 08:30	288	33	73	0,0	20,43	13,83	18,0	1012,51	8,45	13,83	20,10	15,47	2,6	0,00	0,0
2003-06-08 09:00	310	33	69	1,6	20,43	14,23	18,0	1012,51	7,97	14,23	20,10	15,60	2,4	0,00	0,0
2003-06-08 09:30	327	33	63	2,0	20,43	15,13	18,0	1012,51	7,42	15,13	20,10	16,13	3,1	0,00	0,0
2003-06-08 10:00	328	33	59	3,7	20,43	15,43	18,0	1012,51	6,69	12,50	20,10	16,20	4,1	0,00	0,0
2003-06-08 10:30	288	33	59	3,0	20,43	15,63	18,0	1012,51	6,88	14,03	20,10	16,40	5,0	0,00	0,0
2003-06-08 11:00	281	33	58	2,0	20,33	16,43	18,0	1012,51	7,36	16,43	20,00	17,14	5,6	0,00	0,0
2003-06-08 11:30	306	33	63	2,6	20,33	17,23	18,0	1012,51	9,40	16,36	20,00	18,23	3,9	0,00	0,0
2003-06-08 12:00	321	33	57	2,6	20,33	17,03	18,0	1012,51	7,65	16,15	20,00	17,69	3,9	0,00	0,0
2003-06-08 12:30	323	33	58	2,4	20,33	17,23	18,0	1012,51	8,11	16,36	20,00	17,94	5,0	0,00	0,0
2003-06-08 13:00	286	33	58	3,7	20,33	17,53	18,0	1012,51	8,39	14,95	20,00	18,25	4,1	0,00	0,0
2003-06-08 13:30	234	33	58	2,2	20,43	17,83	18,0	1012,51	8,67	17,83	20,10	18,55	5,8	0,00	0,0
2003-06-08 14:00	306	33	64	2,0	20,43	16,23	18,0	1012,51	8,70	16,23	20,10	17,29	6,0	0,00	0,0
2003-06-08 14:30	328	33	59	3,1	20,43	15,93	18,0	1012,51	7,16	14,36	20,10	16,70	5,6	0,00	0,0
2003-06-08 15:00	334	33	56	3,9	20,43	15,83	18,0	1012,51	6,27	12,97	20,10	16,43	5,2	0,00	0,0
2003-06-08 15:30	9	33	61	2,4	20,43	15,43	18,0	1012,51	7,21	14,46	20,10	16,32	5,6	0,00	0,0

Datum	Vindriktning °	Luftfukt inne Rh%	Luftfukt ute Rh%	Vindhastighet m/s	Temp inne °C	Temp ute °C	Nederb. månad mm	Luftryck Mbar	Daggpunkt °C	Kyleffekt °C	Vix inne °C	Vix ute °C	Vindby m/s	Korr luftryck	Nederb./dygn mm
2003-06-08 16:00	328	33	58	3,9	20,43	15,93	18,0	1012,51	6,90	13,09	20,10	16,64	4,3	0,00	0,0
2003-06-08 16:30	320	33	59	2,8	20,43	15,23	18,0	1013,51	6,51	13,59	20,10	16,00	5,2	0,00	0,0
2003-06-08 17:00	328	33	56	2,8	20,73	15,83	18,0	1012,51	6,27	14,25	20,40	16,43	5,8	0,00	0,0
2003-06-08 17:30	315	33	60	3,7	20,83	16,13	18,0	1012,51	7,61	13,32	20,50	16,96	5,8	0,00	0,0
2003-06-08 18:00	309	33	60	2,2	20,73	16,23	18,0	1013,51	7,70	16,23	20,40	17,06	6,2	0,00	0,0
2003-06-08 18:30	301	33	61	2,6	20,63	15,83	18,0	1012,51	7,58	14,89	20,30	16,72	5,0	0,00	0,0
2003-06-08 19:00	328	33	62	3,0	20,73	15,13	18,0	1012,51	7,17	13,48	20,40	16,07	5,2	0,00	0,0
2003-06-08 19:30	304	33	58	1,4	20,73	14,63	18,0	1012,51	5,69	14,63	20,40	15,34	4,7	0,00	0,0
2003-06-08 20:00	322	33	62	0,0	20,63	15,13	18,0	1012,51	7,17	15,13	20,30	16,07	3,9	0,00	0,0
2003-06-08 20:30	292	33	64	1,8	20,63	15,13	18,0	1012,51	7,66	15,13	20,30	16,19	3,3	0,00	0,0
2003-06-08 21:00	317	33	66	1,4	20,53	14,43	18,0	1012,51	7,47	14,43	20,20	15,61	2,8	0,00	0,0
2003-06-08 21:30	305	33	68	1,2	20,53	13,83	18,0	1012,51	7,36	13,83	20,20	15,14	2,4	0,00	0,0
2003-06-08 22:00	306	33	72	0,0	20,43	12,92	18,0	1012,51	7,38	12,92	20,10	14,50	2,0	0,00	0,0
2003-06-08 22:30	306	33	77	0,0	20,43	11,92	18,0	1012,51	7,44	11,92	20,10	13,84	0,0	0,00	0,0
2003-06-08 23:00	303	33	79	0,0	20,43	10,92	18,0	1012,51	6,86	10,92	20,10	12,98	2,0	0,00	0,0
2003-06-08 23:30	311	33	82	0,0	20,33	10,32	18,0	1012,51	6,84	10,32	20,00	12,60	1,8	0,00	0,0
2003-06-09 00:00	356	33	84	0,0	20,33	10,02	18,0	1011,51	6,91	10,02	20,00	12,45	2,2	0,00	0,0
2003-06-09 00:30	347	33	86	0,0	20,33	9,82	18,0	1011,51	7,07	9,82	20,00	12,40	2,4	0,00	0,0
2003-06-09 01:00	347	33	89	0,0	20,33	8,52	18,0	1011,51	6,31	8,52	20,00	11,33	1,2	0,00	0,0
2003-06-09 01:30	347	33	89	0,0	20,23	8,32	18,0	1011,51	6,12	8,32	19,90	11,13	0,0	0,00	0,0
2003-06-09 02:00	347	33	92	0,0	20,23	7,82	18,0	1011,51	6,12	7,82	19,90	10,87	0,0	0,00	0,0
2003-06-09 02:30	347	33	92	0,0	20,23	7,92	18,0	1011,51	6,22	7,92	19,90	10,97	0,0	0,00	0,0
2003-06-09 03:00	356	33	97	0,0	20,23	7,52	18,0	1010,51	6,62	7,52	19,90	10,99	1,2	0,00	0,0
2003-06-09 03:30	286	33	96	0,0	20,23	8,52	18,0	1010,51	7,46	8,52	19,90	11,91	1,6	0,00	0,0
2003-06-09 04:00	305	33	92	0,0	20,23	8,62	18,0	1009,51	6,91	8,62	19,90	11,68	2,0	0,00	0,0
2003-06-09 04:30	299	33	91	2,4	20,23	8,52	18,0	1009,51	6,65	7,18	19,90	11,49	2,8	0,00	0,0
2003-06-09 05:00	324	33	92	0,0	20,23	8,52	18,0	1009,51	6,81	8,52	19,90	11,58	2,8	0,00	0,0
2003-06-09 05:30	331	33	92	2,2	20,23	8,52	18,0	1008,51	6,81	8,52	19,90	11,58	3,1	0,00	0,0
2003-06-09 06:00	314	33	92	0,0	20,23	8,52	18,0	1008,51	6,81	8,52	19,90	11,58	2,8	0,00	0,0
2003-06-09 06:30	340	33	89	2,0	20,23	8,92	18,0	1008,51	6,71	8,92	19,90	11,73	3,0	0,00	0,0
2003-06-09 07:00	60	33	89	2,2	20,23	9,12	18,0	1008,51	6,90	9,12	19,90	11,93	3,1	0,00	0,0
2003-06-09 07:30	75	33	89	1,6	20,23	9,32	18,0	1007,51	7,10	9,32	19,90	12,14	3,3	0,00	0,0
2003-06-09 08:00	51	33	87	1,6	20,23	10,02	18,0	1007,51	7,44	10,02	19,90	12,68	4,3	0,00	0,0
2003-06-09 08:30	228	33	87	2,0	20,23	10,52	18,0	1007,51	7,94	10,52	19,90	13,18	3,0	0,00	0,0
2003-06-09 09:00	301	33	86	1,2	20,23	10,82	18,0	1006,51	8,05	10,82	19,90	13,40	3,1	0,00	0,0
2003-06-09 09:30	85	33	81	2,0	20,23	11,72	18,0	1006,51	8,02	11,72	19,90	13,93	3,0	0,00	0,0
2003-06-09 10:00	16	33	78	1,4	20,33	12,22	18,0	1006,51	7,93	12,22	20,00	14,21	3,3	0,00	0,0
2003-06-09 10:30	323	33	76	1,2	20,33	12,62	18,0	1006,51	7,91	12,62	20,00	14,47	3,1	0,00	0,0
2003-06-09 11:00	55	33	77	1,2	20,33	13,02	18,0	1006,51	8,50	13,02	20,00	14,94	2,8	0,00	0,0
2003-06-09 11:30	333	33	76	2,0	20,33	12,72	18,0	1005,51	8,01	12,72	20,00	14,57	3,0	0,00	0,0
2003-06-09 12:00	306	33	74	2,4	20,33	13,33	18,0	1005,51	8,18	12,25	20,00	15,03	3,0	0,00	0,0
2003-06-09 12:30	335	33	74	1,6	20,33	13,43	18,0	1005,51	8,28	13,43	20,00	15,13	3,9	0,00	0,0
2003-06-09 13:00	317	33	71	2,0	20,43	14,03	18,0	1005,51	8,21	14,03	20,10	15,53	4,7	0,00	0,0
2003-06-09 13:30	331	33	64	2,0	20,43	14,23	18,0	1005,51	6,81	14,23	20,10	15,29	3,9	0,00	0,0
2003-06-09 14:00	337	33	61	3,3	20,43	15,13	18,0	1004,51	6,92	12,82	20,10	16,01	3,9	0,00	0,0
2003-06-09 14:30	301	33	55	2,0	20,53	15,13	18,0	1004,51	5,34	15,13	20,20	15,68	4,3	0,00	0,0

Datum	Vindriktning °	Luftfukt inne Rh%	Luftfukt ute Rh%	Vindhastighet m/s	Temp inne °C	Temp ute °C	Nederb. månad mm	Lufttryck Mbar	Daggpunkt °C	Kyleffekt °C	Vix inne °C	Vix ute °C	Vindby m/s	Korr lufttryck	Nederb./dygn mm
2003-06-09 15:00	351	33	52	1,6	20,53	15,23	18,0	1004,51	4,58	15,23	20,20	15,62	4,1	0,00	0,0
2003-06-09 15:30	311	33	57	1,6	20,63	15,63	18,0	1004,51	6,35	15,63	20,30	16,29	4,3	0,00	0,0
2003-06-09 16:00	321	33	51	2,4	20,73	15,83	18,0	1004,51	4,84	14,89	20,40	16,17	3,9	0,00	0,0
2003-06-09 16:30	304	33	54	2,4	20,73	15,03	18,0	1004,51	4,97	14,04	20,40	15,53	4,1	0,00	0,0
2003-06-09 17:00	307	33	53	0,0	20,83	15,83	18,0	1004,51	5,43	15,83	20,50	16,27	3,7	0,00	0,0
2003-06-09 17:30	328	33	54	2,4	20,93	16,33	18,0	1004,51	6,17	15,41	20,60	16,83	3,5	0,00	0,0
2003-06-09 18:00	336	33	52	1,8	20,93	16,13	18,0	1004,51	5,41	16,13	20,60	16,52	3,3	0,00	0,0
2003-06-09 18:30	284	33	55	1,8	20,83	16,43	18,0	1003,51	6,55	16,43	20,50	16,98	3,0	0,00	0,0
2003-06-09 19:00	333	33	51	3,0	20,93	17,13	18,0	1003,51	6,03	15,67	20,60	17,47	3,5	0,00	0,0
2003-06-09 19:30	307	33	51	1,8	20,93	15,83	18,0	1003,51	4,84	15,83	20,60	16,17	3,9	0,00	0,0
2003-06-09 20:00	300	33	51	3,0	20,83	16,03	18,0	1003,51	5,02	14,47	20,50	16,37	4,7	0,00	0,0
2003-06-09 20:30	319	33	57	3,7	20,83	14,63	18,0	1004,51	5,42	11,57	20,50	15,29	7,3	0,00	0,0
2003-06-09 21:00	327	33	63	2,8	20,83	14,33	18,0	1004,51	6,67	12,61	20,50	15,33	6,2	0,00	0,0
2003-06-09 21:30	325	33	64	3,5	20,83	13,83	18,0	1005,51	6,44	11,35	20,50	14,89	6,0	0,00	0,0
2003-06-09 22:00	351	33	68	3,1	20,83	13,12	18,0	1005,51	6,70	11,30	20,50	14,44	4,7	0,00	0,0
2003-06-09 22:30	308	33	72	1,2	20,73	12,42	18,0	1005,51	6,90	12,42	20,40	14,00	3,7	0,00	0,0
2003-06-09 23:00	300	33	73	1,6	20,73	11,62	18,0	1006,51	6,34	11,62	20,40	13,27	3,7	0,00	0,0
2003-06-09 23:30	321	33	75	1,8	20,63	10,82	18,0	1006,51	5,98	10,82	20,30	12,60	3,0	0,00	0,0
2003-06-10 00:00	296	33	81	2,0	20,63	9,22	18,0	1007,51	5,59	9,22	20,30	11,43	3,5	0,00	0,0
2003-06-10 00:30	317	33	79	2,0	20,63	9,32	18,0	1007,51	5,31	9,32	20,30	11,38	3,5	0,00	0,0
2003-06-10 01:00	297	33	79	3,0	20,53	8,72	18,0	1008,51	4,73	6,49	20,20	10,78	4,7	0,00	0,0
2003-06-10 01:30	304	33	79	2,8	20,53	8,42	18,0	1008,51	4,44	6,16	20,20	10,48	4,7	0,00	0,0
2003-06-10 02:00	323	33	81	3,5	20,43	7,72	18,0	1008,51	4,13	4,46	20,10	9,92	4,9	0,00	0,0
2003-06-10 02:30	293	33	80	2,4	20,33	7,42	18,0	1009,51	3,65	6,02	20,00	9,55	5,0	0,00	0,0
2003-06-10 03:00	281	33	80	3,1	20,23	6,72	18,0	1009,51	2,97	4,30	19,90	8,85	7,1	0,00	0,0
2003-06-10 03:30	332	33	80	4,5	20,13	6,12	18,0	1009,51	2,39	-0,30	19,80	8,25	6,2	0,00	0,0
2003-06-10 04:00	313	33	80	3,0	20,03	5,42	18,0	1010,51	1,71	2,88	19,70	7,55	6,2	0,00	0,0
2003-06-10 04:30	315	33	80	3,5	19,93	4,92	18,0	1010,51	1,23	1,29	19,60	7,05	5,6	0,00	0,0
2003-06-10 05:00	297	33	78	3,0	19,93	5,22	18,0	1011,51	1,15	2,66	19,60	7,21	5,8	0,00	0,0
2003-06-10 05:30	300	33	75	3,1	19,83	5,62	18,0	1011,51	0,97	3,10	19,50	7,40	6,0	0,00	0,0
2003-06-10 06:00	334	33	70	3,0	19,83	6,52	18,0	1011,51	0,84	4,09	19,50	7,96	6,0	0,00	0,0
2003-06-10 06:30	323	33	68	2,6	19,73	7,22	18,0	1011,51	1,08	5,81	19,40	8,53	5,6	0,00	0,0
2003-06-10 07:00	334	33	67	3,9	19,83	6,62	18,0	1012,51	0,30	2,23	19,50	7,87	6,2	0,00	0,0
2003-06-10 07:30	305	33	68	1,2	19,83	6,92	18,0	1012,51	0,80	6,92	19,50	8,23	4,9	0,00	0,0
2003-06-10 08:00	322	33	61	2,8	19,83	7,92	18,0	1012,51	0,17	5,61	19,50	8,81	6,6	0,00	0,0
2003-06-10 08:30	314	33	59	3,3	19,83	8,62	18,0	1012,51	0,34	5,47	19,50	9,39	6,2	0,00	0,0
2003-06-10 09:00	322	33	58	3,1	19,83	9,22	18,0	1013,51	0,65	7,04	19,50	9,94	5,6	0,00	0,0
2003-06-10 09:30	291	32	58	3,0	19,83	9,42	18,0	1013,51	0,84	7,25	19,46	10,14	5,6	0,00	0,0
2003-06-10 10:00	302	32	59	3,0	19,83	9,42	18,0	1013,51	1,09	7,25	19,46	10,20	5,0	0,00	0,0
2003-06-10 10:30	317	32	59	3,1	19,93	10,12	18,0	1013,51	1,74	8,02	19,56	10,90	4,5	0,00	0,0
2003-06-10 11:00	335	33	55	3,1	19,93	10,42	18,0	1013,51	0,99	8,35	19,60	10,97	5,2	0,00	0,0
2003-06-10 11:30	303	33	57	2,4	20,03	10,92	18,0	1014,51	1,98	9,71	19,70	11,58	4,3	0,00	0,0
2003-06-10 12:00	314	33	51	2,2	20,03	11,72	18,0	1014,51	1,08	11,72	19,70	12,07	4,5	0,00	0,0
2003-06-10 12:30	310	33	52	1,8	20,03	12,12	18,0	1014,51	1,73	12,12	19,70	12,52	4,3	0,00	0,0
2003-06-10 13:00	279	32	54	3,1	20,03	11,92	18,0	1014,51	2,11	9,99	19,66	12,42	4,9	0,00	0,0
2003-06-10 13:30	332	32	49	2,0	20,13	12,62	18,0	1014,51	1,31	12,62	19,76	12,87	4,9	0,00	0,0

Datum	Vindriktning °	Luftfukt inne Rh%	Luftfukt ute Rh%	Vindhastighet m/s	Temp inne °C	Temp ute °C	Nederb. månad mm	Lufftryck Mbar	Daggpunkt °C	Kyleffekt °C	Vix inne °C	Vix ute °C	Vindby m/s	Korr lufftryck	Nederb./dygn mm
2003-06-10 14:00	311	32	50	2,4	20,13	13,12	18,0	1014,51	2,07	12,04	19,76	13,42	4,7	0,00	0,0
2003-06-10 14:30	66	33	51	1,8	20,13	13,93	18,0	1014,51	3,10	13,93	19,80	14,27	5,6	0,00	0,0
2003-06-10 15:00	254	33	49	2,0	20,23	14,13	18,0	1014,51	2,68	14,13	19,90	14,37	4,9	0,00	0,0
2003-06-10 15:30	320	33	48	1,4	20,33	12,52	18,0	1014,51	0,91	12,52	20,00	12,72	4,5	0,00	0,0
2003-06-10 16:00	315	33	48	1,4	20,43	14,53	18,0	1014,51	2,73	14,53	20,10	14,72	4,7	0,00	0,0
2003-06-10 16:30	325	32	50	2,2	20,53	12,32	18,0	1014,51	1,33	12,32	20,16	12,62	4,3	0,00	0,0
2003-06-10 17:00	297	32	48	3,1	20,73	13,53	18,0	1014,51	1,82	11,73	20,36	13,72	3,3	0,00	0,0
2003-06-10 17:30	311	32	46	1,6	20,83	13,93	18,0	1013,51	1,55	13,93	20,46	14,02	4,1	0,00	0,0
2003-06-10 18:00	330	32	47	0,0	20,73	13,53	18,0	1013,51	1,51	13,53	20,36	13,67	4,1	0,00	0,0
2003-06-10 18:30	317	32	45	2,6	20,73	14,13	18,0	1013,51	1,40	13,09	20,36	14,18	3,3	0,00	0,0
2003-06-10 19:00	338	32	46	2,8	20,83	13,33	18,0	1013,51	1,01	11,52	20,46	13,42	3,1	0,00	0,0
2003-06-10 19:30	310	32	47	1,2	20,83	13,73	18,0	1013,51	1,69	13,73	20,46	13,87	3,1	0,00	0,0
2003-06-10 20:00	320	32	46	1,6	20,73	14,03	18,0	1013,51	1,64	14,03	20,36	14,12	2,8	0,00	0,0
2003-06-10 20:30	323	32	48	1,6	20,73	14,23	18,0	1013,51	2,46	14,23	20,36	14,42	2,2	0,00	0,0
2003-06-10 21:00	312	32	46	0,0	20,73	13,73	18,0	1013,51	1,37	13,73	20,36	13,82	2,2	0,00	0,0
2003-06-10 21:30	313	32	50	0,0	20,63	12,12	18,0	1013,51	1,15	12,12	20,26	12,42	1,8	0,00	0,0
2003-06-10 22:00	314	32	61	0,0	20,63	10,02	18,0	1013,51	2,14	10,02	20,26	10,91	1,4	0,00	0,0
2003-06-10 22:30	314	32	66	0,0	20,53	8,62	18,0	1013,51	1,98	8,62	20,16	9,81	0,0	0,00	0,0
2003-06-10 23:00	315	33	71	0,0	20,53	7,32	18,0	1013,51	1,81	7,32	20,20	8,83	1,2	0,00	0,0
2003-06-10 23:30	323	33	72	0,0	20,43	6,52	18,0	1013,51	1,24	6,52	20,10	8,09	1,8	0,00	0,0
2003-06-11 00:00	323	33	71	0,0	20,43	6,12	18,0	1013,51	0,66	6,12	20,10	7,63	1,6	0,00	0,0
2003-06-11 00:30	321	33	71	0,0	20,33	5,82	18,0	1012,51	0,37	5,82	20,00	7,33	1,8	0,00	0,0
2003-06-11 01:00	320	33	75	0,0	20,33	4,82	18,0	1012,51	0,20	4,82	20,00	6,60	1,6	0,00	0,0
2003-06-11 01:30	320	33	78	0,0	20,33	4,02	18,0	1012,51	-0,01	4,02	20,00	6,00	0,0	0,00	0,0
2003-06-11 02:00	351	33	80	0,0	20,23	3,92	18,0	1012,51	0,26	3,92	19,90	6,05	0,0	0,00	0,0
2003-06-11 02:30	351	33	79	0,0	20,33	3,82	18,0	1012,51	-0,02	3,82	20,00	5,88	0,0	0,00	0,0
2003-06-11 03:00	351	33	75	1,2	20,43	4,72	18,0	1012,51	0,10	4,72	20,10	6,50	1,2	0,00	0,0
2003-06-11 03:30	50	32	73	0,0	20,63	5,12	18,0	1011,51	0,10	5,12	20,26	6,76	1,4	0,00	0,0
2003-06-11 04:00	91	32	73	0,0	20,93	5,32	18,0	1011,51	0,29	5,32	20,56	6,96	1,8	0,00	0,0
2003-06-11 04:30	61	32	74	0,0	21,13	5,82	18,0	1011,51	0,97	5,82	20,76	7,53	2,0	0,00	0,0
2003-06-11 05:00	98	32	67	1,6	21,23	7,92	18,0	1011,51	1,53	7,92	20,86	9,17	2,2	0,00	0,0
2003-06-11 05:30	124	32	65	1,8	21,13	8,52	18,0	1011,51	1,66	8,52	20,76	9,65	3,0	0,00	0,0
2003-06-11 06:00	101	32	68	1,4	21,03	8,52	18,0	1010,51	2,32	8,52	20,66	9,84	3,1	0,00	0,0
2003-06-11 06:30	127	32	66	2,6	20,93	9,32	18,0	1010,51	2,64	8,02	20,56	10,51	3,1	0,00	0,0
2003-06-11 07:00	112	32	71	1,6	20,83	9,02	18,0	1010,51	3,43	9,02	20,46	10,53	3,7	0,00	0,0
2003-06-11 07:30	129	32	73	2,4	20,73	9,32	18,0	1010,51	4,13	8,02	20,36	10,96	3,0	0,00	0,0
2003-06-11 08:00	121	32	73	0,0	20,63	10,82	18,0	1009,51	5,57	10,82	20,26	12,46	2,8	0,00	0,0
2003-06-11 08:30	162	32	76	2,8	20,63	12,12	18,0	1009,51	7,43	10,20	20,26	13,97	4,1	0,00	0,0
2003-06-11 09:00	170	32	75	2,0	20,53	12,42	18,0	1009,51	7,52	12,42	20,16	14,20	5,2	0,00	0,0
2003-06-11 09:30	178	33	75	2,8	20,43	13,83	18,0	1009,51	8,87	12,06	20,10	15,60	4,5	0,00	0,0
2003-06-11 10:00	144	33	74	2,4	20,43	14,83	18,0	1009,51	9,62	13,83	20,10	16,54	4,5	0,00	0,0
2003-06-11 10:30	132	33	72	2,2	20,43	14,83	18,0	1008,51	9,20	14,83	20,10	16,40	5,0	0,00	0,0
2003-06-11 11:00	70	33	72	2,2	20,43	15,33	18,0	1008,51	9,67	15,33	20,10	16,90	4,5	0,00	0,0
2003-06-11 11:30	159	33	68	2,4	20,43	16,33	18,0	1008,51	9,74	15,41	20,10	17,64	4,7	0,00	0,0
2003-06-11 12:00	125	33	64	1,8	20,43	16,63	18,0	1008,51	9,08	16,63	20,10	17,69	5,2	0,00	0,0
2003-06-11 12:30	108	33	63	3,7	20,43	16,53	18,0	1008,51	8,74	13,79	20,10	17,53	5,6	0,00	0,0

Datum	Vindriktning °	Luftfukt inne Rh%	Luftfukt ute Rh%	Vindhastighet m/s	Temp inne °C	Temp ute °C	Nederb. månad mm	Luftryck Mbar	Daggpunkt °C	Kyleffekt °C	Vix inne °C	Vix ute °C	Vindby m/s	Korr luftryck	Nederb./dygn mm
2003-06-11 13:00	159	33	62	4,5	20,53	17,33	18,0	1008,51	9,24	13,58	20,20	18,28	5,6	0,00	0,0
2003-06-11 13:30	192	33	55	2,8	20,53	18,53	18,0	1007,51	8,49	17,20	20,20	19,08	5,6	0,00	0,0
2003-06-11 14:00	113	32	58	2,4	20,53	17,83	18,0	1007,51	8,67	17,00	20,16	18,55	5,4	0,00	0,0
2003-06-11 14:30	82	32	49	0,0	20,63	17,93	18,0	1007,51	6,15	17,93	20,26	18,17	5,2	0,00	0,0
2003-06-11 15:00	189	32	52	2,8	20,63	18,43	18,0	1007,51	7,52	17,09	20,26	18,82	3,7	0,00	0,0
2003-06-11 15:30	81	32	52	1,2	20,63	18,73	18,0	1007,51	7,80	18,73	20,26	19,12	4,7	0,00	0,0
2003-06-11 16:00	160	33	47	1,8	20,83	19,53	18,0	1006,51	6,95	19,53	20,50	19,68	4,7	0,00	0,0
2003-06-11 16:30	192	33	48	2,4	20,93	19,13	18,0	1006,51	6,92	18,37	20,60	19,32	5,6	0,00	0,0
2003-06-11 17:00	184	33	47	2,6	21,03	18,93	18,0	1006,51	6,41	18,16	20,70	19,08	4,7	0,00	0,0
2003-06-11 17:30	149	33	52	4,3	20,93	18,63	18,0	1006,51	7,71	15,70	20,60	19,02	5,4	0,00	0,0
2003-06-11 18:00	176	33	56	3,1	20,93	17,53	18,0	1006,51	7,84	16,10	20,60	18,13	5,8	0,00	0,0
2003-06-11 18:30	190	33	59	1,6	20,83	17,33	18,0	1006,51	8,47	17,33	20,50	18,10	5,2	0,00	0,0
2003-06-11 19:00	184	33	62	2,2	20,83	17,43	18,0	1006,51	9,34	17,43	20,50	18,38	5,0	0,00	0,0
2003-06-11 19:30	173	33	60	2,8	20,83	17,23	18,0	1006,51	8,64	15,78	20,50	18,06	6,2	0,00	0,0
2003-06-11 20:00	192	33	61	3,1	20,83	16,63	18,0	1006,51	8,33	15,12	20,50	17,52	5,4	0,00	0,0
2003-06-11 20:30	175	33	60	1,8	20,83	16,43	18,0	1006,51	7,89	16,43	20,50	17,26	4,7	0,00	0,0
2003-06-11 21:00	183	33	59	2,6	20,83	16,43	18,0	1006,51	7,63	15,52	20,50	17,20	4,3	0,00	0,0
2003-06-11 21:30	158	33	63	2,2	20,73	15,43	18,0	1006,51	7,70	15,43	20,40	16,43	4,3	0,00	0,0
2003-06-11 22:00	155	33	72	3,0	20,73	14,43	18,0	1006,51	8,81	12,72	20,40	16,00	4,1	0,00	0,0
2003-06-11 22:30	154	33	74	0,0	20,63	14,13	18,0	1006,51	8,95	14,13	20,30	15,83	3,7	0,00	0,0
2003-06-11 23:00	165	33	76	0,0	20,63	13,53	18,0	1007,51	8,78	13,53	20,30	15,37	1,6	0,00	0,0
2003-06-11 23:30	165	33	80	0,0	20,53	12,72	18,0	1007,51	8,80	12,72	20,20	14,86	0,0	0,00	0,0
2003-06-12 00:00	165	33	81	0,0	20,53	12,02	18,0	1007,51	8,31	12,02	20,20	14,23	0,0	0,00	0,0
2003-06-12 00:30	303	33	82	0,0	20,53	11,52	18,0	1007,51	8,01	11,52	20,20	13,80	2,0	0,00	0,0
2003-06-12 01:00	300	33	85	1,6	20,53	11,22	18,0	1007,51	8,27	11,22	20,20	13,73	3,0	0,00	0,0
2003-06-12 01:30	309	33	86	1,8	20,43	11,02	18,0	1007,51	8,25	11,02	20,10	13,60	3,0	0,00	0,0
2003-06-12 02:00	316	33	87	1,4	20,43	11,12	18,0	1007,51	8,52	11,12	20,10	13,78	3,0	0,00	0,0
2003-06-12 02:30	287	33	85	2,0	20,43	11,22	18,0	1007,51	8,27	11,22	20,10	13,73	3,9	0,00	0,0
2003-06-12 03:00	263	33	85	2,6	20,43	11,12	18,0	1007,51	8,17	9,92	20,10	13,63	3,9	0,00	0,0
2003-06-12 03:30	292	33	84	2,4	20,33	10,92	18,0	1007,51	7,79	9,71	20,00	13,35	4,3	0,00	0,0
2003-06-12 04:00	318	33	82	3,0	20,33	10,92	18,0	1007,51	7,43	8,89	20,00	13,20	4,5	0,00	0,0
2003-06-12 04:30	299	33	84	2,2	20,33	10,32	18,0	1007,51	7,21	10,32	20,00	12,75	3,5	0,00	0,0
2003-06-12 05:00	295	33	82	3,1	20,33	10,52	18,0	1007,51	7,04	8,46	20,00	12,80	4,1	0,00	0,0
2003-06-12 05:30	252	33	82	2,0	20,23	10,42	18,0	1007,51	6,94	10,42	19,90	12,70	3,7	0,00	0,0
2003-06-12 06:00	295	33	81	2,8	20,23	10,52	18,0	1007,51	6,85	8,46	19,90	12,73	4,9	0,00	0,0
2003-06-12 06:30	326	33	77	4,1	20,23	11,22	18,0	1007,51	6,76	6,79	19,90	13,14	4,9	0,00	0,0
2003-06-12 07:00	320	33	76	2,8	20,13	11,12	18,0	1007,51	6,47	9,11	19,80	12,97	6,4	0,00	0,0
2003-06-12 07:30	299	33	75	3,1	20,13	10,82	18,0	1007,51	5,98	8,78	19,80	12,60	4,9	0,00	0,0
2003-06-12 08:00	311	33	70	3,5	20,13	11,12	18,0	1008,51	5,23	8,30	19,80	12,57	5,4	0,00	0,0
2003-06-12 08:30	314	33	66	3,3	20,13	11,62	18,0	1008,51	4,82	8,86	19,80	12,81	5,6	0,00	0,0
2003-06-12 09:00	294	33	58	4,5	20,03	11,82	18,0	1008,51	3,08	6,77	19,70	12,54	5,8	0,00	0,0
2003-06-12 09:30	302	33	58	2,8	20,03	11,72	18,0	1008,51	2,98	9,77	19,70	12,44	6,0	0,00	0,0
2003-06-12 10:00	307	33	53	2,6	20,03	12,02	18,0	1008,51	1,92	10,87	19,70	12,47	6,9	0,00	0,0
2003-06-12 10:30	291	33	52	3,0	20,03	12,82	18,0	1008,51	2,38	10,97	19,70	13,22	6,2	0,00	0,0
2003-06-12 11:00	319	33	51	3,5	20,03	13,43	18,0	1008,51	2,64	10,90	19,70	13,77	5,2	0,00	0,0
2003-06-12 11:30	289	33	50	2,4	20,03	14,43	18,0	1008,51	3,26	13,41	19,70	14,72	5,4	0,00	0,0

Datum	Vindriktning °	Luftfukt inne Rh%	Luftfukt ute Rh%	Vindhastighet m/s	Temp inne °C	Temp ute °C	Nederb. månad mm	Lufttryck Mbar	Daggpunkt °C	Kyleffekt °C	Vix inne °C	Vix ute °C	Vindby m/s	Korr lufttryck	Nederb./dygn mm
2003-06-12 12:00	296	33	48	3,1	20,03	14,83	18,0	1008,51	3,01	13,15	19,70	15,02	5,6	0,00	0,0
2003-06-12 12:30	304	33	48	2,8	20,03	15,43	18,0	1008,51	3,55	13,81	19,70	15,62	5,6	0,00	0,0
2003-06-12 13:00	280	33	45	2,4	20,03	15,73	18,0	1008,51	2,85	14,78	19,70	15,78	5,4	0,00	0,0
2003-06-12 13:30	262	33	47	2,0	20,13	15,93	18,0	1008,51	3,69	15,93	19,80	16,07	5,4	0,00	0,0
2003-06-12 14:00	291	33	45	3,9	20,23	16,93	18,0	1008,51	3,93	14,25	19,90	16,98	6,0	0,00	0,0
2003-06-12 14:30	312	33	44	4,3	20,23	16,93	18,0	1008,51	3,59	13,66	19,90	16,93	5,4	0,00	0,0
2003-06-12 15:00	275	33	43	2,0	20,33	16,43	18,0	1008,51	2,79	16,43	20,00	16,39	6,0	0,00	0,0
2003-06-12 15:30	294	33	44	2,4	20,33	15,93	18,0	1008,51	2,69	14,99	20,00	15,93	5,8	0,00	0,0
2003-06-12 16:00	309	33	45	3,1	20,43	16,03	18,0	1008,51	3,12	14,47	20,10	16,08	5,8	0,00	0,0
2003-06-12 16:30	274	33	45	2,2	20,43	16,03	18,0	1007,51	3,12	16,03	20,10	16,08	6,0	0,00	0,0
2003-06-12 17:00	307	33	48	2,8	20,43	15,93	18,0	1007,51	4,01	14,36	20,10	16,12	5,4	0,00	0,0
2003-06-12 17:30	296	32	45	3,1	20,53	16,53	18,0	1007,51	3,57	15,01	20,16	16,58	5,2	0,00	0,0
2003-06-12 18:00	308	32	46	3,3	20,53	16,03	18,0	1007,51	3,45	13,83	20,16	16,13	5,4	0,00	0,0
2003-06-12 18:30	339	33	48	5,4	20,43	14,93	18,0	1007,51	3,10	9,88	20,10	15,12	5,4	0,00	0,0
2003-06-12 19:00	277	33	52	2,8	20,43	14,23	18,0	1007,51	3,66	12,50	20,10	14,62	5,4	0,00	0,0
2003-06-12 19:30	316	33	54	2,4	20,33	13,53	18,0	1007,51	3,59	12,46	20,00	14,02	4,7	0,00	0,0
2003-06-12 20:00	313	33	54	2,6	20,33	13,93	18,0	1007,51	3,96	12,88	20,00	14,42	4,3	0,00	0,0
2003-06-12 20:30	317	33	54	2,4	20,33	13,73	18,0	1007,51	3,77	12,67	20,00	14,22	3,9	0,00	0,0
2003-06-12 21:00	317	33	56	2,6	20,33	13,33	18,0	1007,51	3,95	12,25	20,00	13,93	4,3	0,00	0,0
2003-06-12 21:30	303	33	59	2,0	20,33	12,72	18,0	1007,51	4,17	12,72	20,00	13,50	4,1	0,00	0,0
2003-06-12 22:00	317	33	66	1,4	20,33	11,52	18,0	1007,51	4,73	11,52	20,00	12,71	3,0	0,00	0,0
2003-06-12 22:30	333	33	73	1,4	20,33	10,42	18,0	1006,51	5,19	10,42	20,00	12,06	2,0	0,00	0,0
2003-06-12 23:00	316	33	72	1,8	20,33	10,52	18,0	1006,51	5,08	10,52	20,00	12,10	2,6	0,00	0,0
2003-06-12 23:30	310	33	75	0,0	20,33	10,22	18,0	1006,51	5,40	10,22	20,00	12,00	2,8	0,00	0,0
2003-06-13 00:00	310	33	74	0,0	20,23	10,42	18,0	1006,51	5,39	10,42	19,90	12,13	2,0	0,00	0,0
2003-06-13 00:30	311	33	78	1,4	20,23	9,72	18,0	1006,51	5,51	9,72	19,90	11,71	1,6	0,00	0,0
2003-06-13 01:00	314	33	81	1,2	20,23	9,32	18,0	1006,51	5,68	9,32	19,90	11,53	2,2	0,00	0,0
2003-06-13 01:30	317	33	83	0,0	20,23	9,12	18,0	1006,51	5,86	9,12	19,90	11,47	1,8	0,00	0,0
2003-06-13 02:00	316	33	87	0,0	20,23	8,62	18,0	1006,51	6,07	8,62	19,90	11,28	0,0	0,00	0,0
2003-06-13 02:30	320	33	88	0,0	20,23	8,42	18,0	1006,51	6,05	8,42	19,90	11,16	0,0	0,00	0,0
2003-06-13 03:00	335	33	88	0,0	20,23	8,52	18,0	1006,51	6,15	8,52	19,90	11,26	2,0	0,00	0,0
2003-06-13 03:30	324	33	89	1,2	20,23	8,12	18,0	1006,51	5,92	8,12	19,90	10,93	1,6	0,00	0,0
2003-06-13 04:00	340	33	90	0,0	20,23	7,92	18,0	1006,51	5,89	7,92	19,90	10,81	2,2	0,00	0,0
2003-06-13 04:30	332	33	86	1,8	20,13	8,42	18,0	1006,51	5,70	8,42	19,80	11,00	2,2	0,00	0,0
2003-06-13 05:00	303	33	87	0,0	20,13	8,42	18,0	1007,51	5,88	8,42	19,80	11,08	2,4	0,00	0,0
2003-06-13 05:30	286	33	94	1,4	20,13	8,02	18,0	1007,51	6,64	8,02	19,80	11,24	2,2	0,00	0,0
2003-06-13 06:00	296	33	94	2,2	20,13	8,12	18,0	1007,51	6,74	8,12	19,80	11,34	3,3	0,00	0,0
2003-06-13 06:30	308	33	93	2,2	20,13	7,92	18,0	1007,51	6,38	7,92	19,80	11,06	3,7	0,00	0,0
2003-06-13 07:00	295	33	91	2,6	20,03	7,92	18,0	1007,51	6,06	6,55	19,70	10,89	3,9	0,00	0,0
2003-06-13 07:30	329	33	79	2,6	20,03	7,12	18,0	1008,51	3,18	5,70	19,70	9,18	4,3	0,00	0,0
2003-06-13 08:00	313	33	72	2,6	20,03	8,02	18,0	1008,51	2,68	6,65	19,70	9,60	7,3	0,00	0,0
2003-06-13 08:30	301	33	61	3,5	20,03	8,62	18,0	1008,51	0,82	5,47	19,70	9,51	6,2	0,00	0,0
2003-06-13 09:00	316	33	59	4,5	19,93	9,02	18,0	1008,51	0,71	3,30	19,60	9,79	7,1	0,00	0,0
2003-06-13 09:30	312	33	58	3,5	19,93	9,62	18,0	1008,51	1,02	6,60	19,60	10,34	7,3	0,00	0,0
2003-06-13 10:00	310	33	58	3,5	19,93	9,32	18,0	1008,51	0,74	6,26	19,60	10,04	6,9	0,00	0,0
2003-06-13 10:30	281	33	59	3,9	19,93	9,72	18,0	1009,51	1,37	5,85	19,60	10,50	6,2	0,00	0,0



Datum	Vindriktning °	Luftfukt inne Rh%	Luftfukt ute Rh%	Vindhastighet m/s	Temp inne °C	Temp ute °C	Nederb. månad mm	Lufttryck Mbar	Daggpunkt °C	Kyleffekt °C	Vix inne °C	Vix ute °C	Vindby m/s	Korr lufttryck	Nederb./dygn mm
2003-06-13 11:00	302	33	57	3,5	19,93	10,32	18,0	1009,51	1,42	7,39	19,60	10,98	6,4	0,00	0,0
2003-06-13 11:30	295	32	57	3,0	19,93	11,12	18,0	1009,51	2,17	9,11	19,56	11,78	6,2	0,00	0,0
2003-06-13 12:00	307	32	59	3,1	19,93	10,42	18,0	1009,51	2,02	8,35	19,56	11,20	6,9	0,00	0,0
2003-06-13 12:30	307	32	57	3,5	19,93	10,42	18,0	1009,51	1,51	7,51	19,56	11,08	6,6	0,00	0,0
2003-06-13 13:00	298	32	58	3,3	19,93	10,42	18,0	1010,51	1,77	7,51	19,56	11,14	6,6	0,00	0,0
2003-06-13 13:30	351	32	54	3,7	19,93	11,02	18,0	1010,51	1,27	7,37	19,56	11,52	6,9	0,00	0,0
2003-06-13 14:00	329	32	52	3,3	19,93	10,62	18,0	1010,51	0,35	7,73	19,56	11,02	6,2	0,00	0,0
2003-06-13 14:30	35	32	52	3,1	19,93	10,82	18,0	1010,51	0,53	8,78	19,56	11,22	6,9	0,00	0,0
2003-06-13 15:00	318	32	49	4,3	19,93	10,72	18,0	1010,51	-0,43	6,19	19,56	10,97	6,0	0,00	0,0
2003-06-13 15:30	305	32	49	2,6	20,03	11,22	18,0	1010,51	0,03	10,03	19,66	11,47	7,5	0,00	0,0
2003-06-13 16:00	282	32	47	3,0	20,03	11,02	18,0	1010,51	-0,77	9,00	19,66	11,17	7,3	0,00	0,0
2003-06-13 16:30	310	32	49	3,7	20,13	10,32	18,0	1011,51	-0,80	6,55	19,76	10,57	6,2	0,00	0,0
2003-06-13 17:00	303	32	48	2,8	20,13	10,82	18,0	1011,51	-0,64	8,78	19,76	11,02	7,5	0,00	0,0
2003-06-13 17:30	313	32	49	4,3	20,13	10,62	18,0	1011,51	-0,52	6,07	19,76	10,87	8,5	0,00	0,0
2003-06-13 18:00	325	32	49	2,6	20,13	10,72	18,0	1011,51	-0,43	9,50	19,76	10,97	6,4	0,00	0,0
2003-06-13 18:30	313	32	51	2,8	20,03	10,02	18,0	1011,51	-0,49	7,91	19,66	10,37	6,9	0,00	0,0
2003-06-13 19:00	278	32	52	3,1	20,03	10,22	18,0	1012,51	-0,02	8,13	19,66	10,62	7,1	0,00	0,0
2003-06-13 19:30	310	32	49	5,2	20,03	10,12	18,0	1012,51	-0,98	4,20	19,66	10,37	6,2	0,00	0,0
2003-06-13 20:00	298	32	46	4,1	20,03	10,02	18,0	1012,51	-1,99	5,35	19,66	10,12	5,6	0,00	0,0
2003-06-13 20:30	339	32	46	3,3	19,93	9,42	18,0	1012,51	-2,53	6,38	19,56	9,52	6,2	0,00	0,0
2003-06-13 21:00	315	32	49	2,4	19,93	8,62	18,0	1012,51	-2,35	7,29	19,56	8,86	4,5	0,00	0,0
2003-06-13 21:30	279	32	51	2,4	19,93	8,32	18,0	1012,51	-2,05	6,97	19,56	8,66	5,8	0,00	0,0
2003-06-13 22:00	339	32	59	1,8	19,93	7,02	18,0	1012,51	-1,16	7,02	19,56	7,79	4,3	0,00	0,0
2003-06-13 22:30	339	32	66	2,8	19,83	5,92	18,0	1013,51	-0,59	3,43	19,46	7,11	4,1	0,00	0,0
2003-06-13 23:00	327	32	69	1,2	19,83	5,72	18,0	1013,51	-0,14	5,72	19,46	7,10	3,3	0,00	0,0
2003-06-13 23:30	308	32	73	0,0	19,83	5,22	18,0	1013,51	0,20	5,22	19,46	6,86	2,4	0,00	0,0
2003-06-14 00:00	308	32	74	0,0	19,73	4,72	18,0	1013,51	-0,09	4,72	19,36	6,43	1,2	0,00	0,0
2003-06-14 00:30	308	32	79	0,0	19,83	3,82	18,0	1013,51	-0,02	3,82	19,46	5,88	0,0	0,00	0,0
2003-06-14 01:00	233	32	81	0,0	19,93	3,42	18,0	1013,51	-0,05	3,42	19,56	5,62	1,8	0,00	0,0
2003-06-14 01:30	300	32	82	0,0	20,23	2,92	18,0	1014,51	-0,37	2,92	19,86	5,19	2,8	0,00	0,0
2003-06-14 02:00	289	32	81	0,0	20,43	2,72	18,0	1014,51	-0,73	2,72	20,06	4,92	2,8	0,00	0,0
2003-06-14 02:30	300	32	82	2,2	20,63	2,42	18,0	1014,51	-0,85	2,42	20,26	4,69	2,8	0,00	0,0
2003-06-14 03:00	303	32	82	0,0	20,63	1,92	18,0	1014,51	-1,34	1,92	20,26	4,19	2,8	0,00	0,0
2003-06-14 03:30	16	32	86	0,0	20,53	1,22	18,0	1014,51	-1,35	1,22	20,16	3,79	2,0	0,00	0,0
2003-06-14 04:00	73	32	83	0,0	20,43	1,62	18,0	1014,51	-1,46	1,62	20,06	3,97	2,0	0,00	0,0
2003-06-14 04:30	73	32	82	0,0	20,33	1,32	18,0	1014,51	-1,92	1,32	19,96	3,59	0,0	0,00	0,0
2003-06-14 05:00	321	32	81	2,0	20,23	2,02	18,0	1014,51	-1,42	2,02	19,86	4,22	2,4	0,00	0,0
2003-06-14 05:30	312	32	78	2,2	20,13	2,62	18,0	1014,51	-1,37	2,62	19,76	4,60	3,0	0,00	0,0
2003-06-14 06:00	303	32	71	1,8	20,13	4,72	18,0	1014,51	-0,68	4,72	19,76	6,23	2,6	0,00	0,0
2003-06-14 06:30	309	32	67	2,2	20,13	5,82	18,0	1014,51	-0,47	5,82	19,76	7,07	4,1	0,00	0,0
2003-06-14 07:00	292	32	66	3,0	20,23	7,32	18,0	1014,51	0,74	4,96	19,86	8,51	4,7	0,00	0,0
2003-06-14 07:30	296	32	66	2,6	20,33	6,02	18,0	1015,51	-0,49	4,54	19,96	7,21	3,7	0,00	0,0
2003-06-14 08:00	340	32	59	2,8	20,43	5,72	18,0	1015,51	-2,38	3,21	20,06	6,49	6,2	0,00	0,0
2003-06-14 08:30	356	32	55	4,9	20,43	5,82	18,0	1015,51	-3,28	-0,67	20,06	6,37	6,8	0,00	0,0
2003-06-14 09:00	317	32	55	4,3	20,33	6,62	18,0	1015,51	-2,54	1,25	19,96	7,17	6,8	0,00	0,0
2003-06-14 09:30	339	32	57	3,5	20,23	6,42	18,0	1015,51	-2,21	2,99	19,86	7,08	7,1	0,00	0,0

Datum	Vindriktning °	Luftfukt inne Rh%	Luftfukt ute Rh%	Vindhastighet m/s	Temp inne °C	Temp ute °C	Nederb. månad mm	Luftryck Mbar	Daggpunkt °C	Kyleffekt °C	Vix inne °C	Vix ute °C	Vindby m/s	Korr luftryck	Nederb./dygn mm
2003-06-14 10:00	336	32	54	4,9	20,13	6,72	18,0	1015,51	-2,71	0,45	19,76	7,22	7,9	0,00	0,0
2003-06-14 10:30	240	32	59	3,1	20,13	6,82	18,0	1015,51	-1,35	4,41	19,76	7,59	8,3	0,00	0,0
2003-06-14 11:00	299	32	55	3,7	20,03	7,32	18,0	1015,51	-1,89	3,05	19,66	7,87	9,2	0,00	0,0
2003-06-14 11:30	309	32	57	2,8	19,93	8,12	18,0	1015,51	-0,63	5,83	19,56	8,78	6,4	0,00	0,0
2003-06-14 12:00	319	32	55	5,0	19,93	7,92	18,0	1015,51	-1,33	1,43	19,56	8,47	6,4	0,00	0,0
2003-06-14 12:30	334	32	52	3,3	19,93	8,82	18,0	1015,51	-1,31	5,70	19,56	9,22	6,6	0,00	0,0
2003-06-14 13:00	335	32	53	4,7	19,93	9,22	18,0	1015,51	-0,66	3,55	19,56	9,67	6,6	0,00	0,0
2003-06-14 13:30	351	32	50	6,0	19,83	9,52	18,0	1015,51	-1,23	2,51	19,46	9,81	6,0	0,00	0,0
2003-06-14 14:00	343	32	54	2,6	19,93	9,62	18,0	1015,51	-0,02	8,34	19,56	10,12	7,1	0,00	0,0
2003-06-14 14:30	324	32	61	7,7	19,93	9,12	18,0	1016,51	1,29	0,13	19,56	10,01	7,7	0,00	0,0
2003-06-14 15:00	351	32	69	3,1	19,93	8,32	18,0	1016,51	2,34	6,05	19,56	9,70	8,7	0,00	0,0
2003-06-14 15:30	331	32	62	1,6	19,93	9,82	18,0	1016,51	2,19	9,82	19,56	10,77	4,3	0,00	0,0
2003-06-14 16:00	339	32	58	5,2	20,03	8,52	18,0	1016,51	-0,00	2,19	19,66	9,24	5,8	0,00	0,0
2003-06-14 16:30	326	32	60	4,1	20,03	9,32	18,0	1016,51	1,24	4,50	19,66	10,15	6,6	0,00	0,0
2003-06-14 17:00	334	32	60	3,7	20,03	8,52	18,0	1015,51	0,49	4,45	19,66	9,35	6,8	0,00	0,0
2003-06-14 17:30	344	32	56	3,1	20,03	9,32	18,0	1016,51	0,23	7,14	19,66	9,93	6,2	0,00	0,0
2003-06-14 18:00	322	32	53	3,3	20,03	9,32	18,0	1016,51	-0,57	6,26	19,66	9,77	7,1	0,00	0,0
2003-06-14 18:30	322	32	58	2,4	19,93	9,42	18,0	1016,51	0,84	8,13	19,56	10,14	4,7	0,00	0,0
2003-06-14 19:00	332	32	58	1,8	19,93	9,22	18,0	1016,51	0,65	9,22	19,56	9,94	6,0	0,00	0,0
2003-06-14 19:30	335	32	61	3,0	19,93	8,42	18,0	1016,51	0,64	6,16	19,56	9,31	5,4	0,00	0,0
2003-06-14 20:00	315	32	64	2,8	19,93	8,52	18,0	1016,51	1,43	6,27	19,56	9,59	6,9	0,00	0,0
2003-06-14 20:30	320	32	61	3,1	19,93	8,52	18,0	1016,51	0,73	6,27	19,56	9,41	6,4	0,00	0,0
2003-06-14 21:00	332	32	60	3,3	19,93	8,32	18,0	1016,51	0,30	5,13	19,56	9,15	5,4	0,00	0,0
2003-06-14 21:30	339	32	65	3,1	19,93	7,72	18,0	1016,51	0,90	5,40	19,56	8,85	5,6	0,00	0,0
2003-06-14 22:00	313	32	68	2,8	19,83	7,02	18,0	1016,51	0,89	4,63	19,46	8,33	5,4	0,00	0,0
2003-06-14 22:30	312	32	72	2,0	19,83	6,12	18,0	1016,51	0,86	6,12	19,46	7,69	3,3	0,00	0,0
2003-06-14 23:00	289	32	73	2,4	19,73	5,72	18,0	1017,52	0,68	4,22	19,36	7,36	3,5	0,00	0,0
2003-06-14 23:30	313	32	76	1,8	19,73	4,92	18,0	1017,52	0,49	4,92	19,36	6,76	2,8	0,00	0,0
2003-06-15 00:00	304	32	80	0,0	19,63	4,12	18,0	1017,52	0,45	4,12	19,26	6,25	2,4	0,00	0,0
2003-06-15 00:30	310	32	85	1,2	19,63	3,32	18,0	1017,52	0,54	3,32	19,26	5,82	2,2	0,00	0,0
2003-06-15 01:00	302	32	89	2,0	19,53	2,62	18,0	1017,52	0,51	2,62	19,16	5,43	2,4	0,00	0,0
2003-06-15 01:30	316	32	87	1,4	19,63	2,92	18,0	1017,52	0,48	2,92	19,26	5,57	2,8	0,00	0,0
2003-06-15 02:00	304	32	87	0,0	19,73	2,42	18,0	1017,52	-0,01	2,42	19,36	5,07	2,0	0,00	0,0
2003-06-15 02:30	304	32	91	0,0	20,03	1,72	18,0	1017,52	-0,06	1,72	19,66	4,69	2,2	0,00	0,0
2003-06-15 03:00	329	32	91	0,0	20,43	1,62	18,0	1017,52	-0,16	1,62	20,06	4,59	2,4	0,00	0,0
2003-06-15 03:30	329	32	92	0,0	20,63	1,32	18,0	1017,52	-0,30	1,32	20,26	4,37	0,0	0,00	0,0
2003-06-15 04:00	332	32	95	0,0	20,73	0,82	18,0	1017,52	-0,34	0,82	20,36	4,12	1,4	0,00	0,0
2003-06-15 04:30	331	32	97	0,0	20,63	1,42	18,0	1017,52	0,56	1,42	20,26	4,89	0,0	0,00	0,0
2003-06-15 05:00	291	32	95	0,0	20,43	2,52	18,0	1017,52	1,35	2,52	20,06	5,82	1,4	0,00	0,0
2003-06-15 05:30	309	32	88	2,0	20,33	3,12	18,0	1017,52	0,84	3,12	19,96	5,85	2,8	0,00	0,0
2003-06-15 06:00	303	32	81	2,0	20,13	4,82	18,0	1017,52	1,31	4,82	19,76	7,02	3,0	0,00	0,0
2003-06-15 06:30	295	32	76	2,4	20,03	6,32	18,0	1016,51	1,84	4,86	19,66	8,17	3,5	0,00	0,0
2003-06-15 07:00	300	32	74	1,8	20,03	6,02	18,0	1017,52	1,16	6,02	19,66	7,73	4,3	0,00	0,0
2003-06-15 07:30	291	32	75	3,0	20,03	6,32	18,0	1017,52	1,64	3,87	19,66	8,10	3,5	0,00	0,0
2003-06-15 08:00	310	32	73	2,2	20,13	6,42	18,0	1016,51	1,35	6,42	19,76	8,06	3,9	0,00	0,0
2003-06-15 08:30	324	32	74	2,4	20,23	6,62	18,0	1016,51	1,74	5,17	19,86	8,33	4,3	0,00	0,0

Datum	Vindriktning °	Luftfukt inne Rh%	Luftfukt ute Rh%	Vindhastighet m/s	Temp inne °C	Temp ute °C	Nederb. månad mm	Luftryck Mbar	Daggpunkt °C	Kyleffekt °C	Vix inne °C	Vix ute °C	Vindby m/s	Korr luftryck	Nederb./dygn mm
2003-06-15 09:00	302	32	71	1,6	20,33	7,82	18,0	1016,51	2,28	7,82	19,96	9,33	3,9	0,00	0,0
2003-06-15 09:30	300	32	71	3,0	20,33	7,42	18,0	1016,51	1,90	5,07	19,96	8,93	4,1	0,00	0,0
2003-06-15 10:00	297	32	65	1,6	20,33	7,72	18,0	1016,51	0,90	7,72	19,96	8,85	4,1	0,00	0,0
2003-06-15 10:30	281	32	68	2,2	20,23	8,32	18,0	1016,51	2,13	8,32	19,86	9,64	4,1	0,00	0,0
2003-06-15 11:00	214	32	72	1,4	20,13	8,52	18,0	1016,51	3,16	8,52	19,76	10,10	1,8	0,00	0,0
2003-06-15 11:30	315	32	75	2,0	20,03	8,12	18,0	1016,51	3,38	8,12	19,66	9,90	4,1	0,00	0,0
2003-06-15 12:00	331	32	71	3,9	20,03	8,42	18,0	1016,51	2,86	4,33	19,66	9,93	5,0	0,00	0,0
2003-06-15 12:30	289	32	67	2,0	20,03	10,22	18,0	1015,51	3,72	10,22	19,66	11,47	4,5	0,00	0,0
2003-06-15 13:00	267	32	64	3,1	19,93	10,42	18,0	1015,51	3,23	8,35	19,56	11,49	5,0	0,00	0,0
2003-06-15 13:30	259	32	68	1,8	19,93	11,52	18,0	1015,51	5,17	11,52	19,56	12,84	5,6	0,00	0,0
2003-06-15 14:00	259	32	63	2,0	19,93	11,02	18,0	1015,51	3,56	11,02	19,56	12,03	5,0	0,00	0,0
2003-06-15 14:30	312	32	59	2,0	19,93	12,42	18,0	1015,51	3,89	12,42	19,56	13,20	4,3	0,00	0,0
2003-06-15 15:00	318	32	59	3,1	19,93	10,32	18,0	1015,51	1,93	8,24	19,56	11,10	4,3	0,00	0,0
2003-06-15 15:30	322	32	58	3,0	20,03	11,82	18,0	1015,51	3,08	9,88	19,66	12,54	4,1	0,00	0,0
2003-06-15 16:00	267	32	59	2,0	20,03	10,82	18,0	1015,51	2,40	10,82	19,66	11,60	4,1	0,00	0,0
2003-06-15 16:30	312	32	54	2,2	20,03	10,92	18,0	1014,51	1,18	10,92	19,66	11,42	4,3	0,00	0,0
2003-06-15 17:00	245	32	56	1,8	20,03	11,52	18,0	1014,51	2,28	11,52	19,66	12,13	4,9	0,00	0,0
2003-06-15 17:30	314	32	52	2,2	19,93	11,02	18,0	1014,51	0,72	11,02	19,56	11,42	4,3	0,00	0,0
2003-06-15 18:00	263	32	59	1,4	19,93	10,92	18,0	1014,51	2,49	10,92	19,56	11,70	4,1	0,00	0,0
2003-06-15 18:30	300	32	58	2,2	19,93	10,42	18,0	1014,51	1,77	10,42	19,56	11,14	5,0	0,00	0,0
2003-06-15 19:00	340	32	72	1,8	19,83	9,12	18,0	1015,51	3,74	9,12	19,46	10,70	5,0	0,00	0,0
2003-06-15 19:30	351	32	71	2,0	19,83	8,92	18,0	1014,51	3,34	8,92	19,46	10,43	3,1	0,00	0,0
2003-06-15 20:00	329	32	65	2,8	19,83	8,82	18,0	1014,51	1,94	6,60	19,46	9,95	4,1	0,00	0,0
2003-06-15 20:30	331	32	63	2,8	19,83	8,62	18,0	1014,51	1,29	6,38	19,46	9,63	4,3	0,00	0,0
2003-06-15 21:00	351	32	65	1,4	19,83	8,42	18,0	1014,51	1,56	8,42	19,46	9,55	3,9	0,00	0,0
2003-06-15 21:30	351	32	68	1,2	19,73	8,62	18,0	1014,51	2,41	8,62	19,36	9,94	1,8	0,00	0,0
2003-06-15 22:00	325	32	68	1,2	19,73	8,52	18,0	1014,51	2,32	8,52	19,36	9,84	2,4	0,00	0,0
2003-06-15 22:30	331	32	60	1,8	19,73	7,72	18,0	1015,51	-0,26	7,72	19,36	8,55	3,0	0,00	0,0
2003-06-15 23:00	343	32	62	1,8	19,73	6,62	18,0	1015,51	-0,82	6,62	19,36	7,57	3,1	0,00	0,0
2003-06-15 23:30	340	32	68	2,2	19,63	5,32	18,0	1015,51	-0,73	5,32	19,26	6,63	2,8	0,00	0,0
2003-06-16 00:00	330	32	72	2,0	19,63	4,42	18,0	1015,51	-0,77	4,42	19,26	5,99	3,3	0,00	0,0
2003-06-16 00:30	339	32	73	2,4	19,63	4,02	18,0	1015,51	-0,96	2,43	19,26	5,66	2,4	0,00	0,0
2003-06-16 01:00	335	32	75	0,0	19,53	3,52	18,0	1015,51	-1,05	3,52	19,16	5,29	2,6	0,00	0,0
2003-06-16 01:30	334	32	76	0,0	19,63	3,12	18,0	1015,51	-1,25	3,12	19,26	4,96	1,8	0,00	0,0
2003-06-16 02:00	334	32	78	0,0	19,83	2,62	18,0	1015,51	-1,37	2,62	19,46	4,60	1,8	0,00	0,0
2003-06-16 02:30	334	32	79	0,0	20,13	2,12	18,0	1015,51	-1,67	2,12	19,76	4,17	1,2	0,00	0,0
2003-06-16 03:00	332	32	83	0,0	20,43	1,62	18,0	1015,51	-1,46	1,62	20,06	3,97	1,6	0,00	0,0
2003-06-16 03:30	332	32	83	0,0	20,53	1,12	18,0	1015,51	-1,95	1,12	20,16	3,47	0,0	0,00	0,0
2003-06-16 04:00	351	32	88	2,2	20,53	1,02	18,0	1015,51	-1,22	1,02	20,16	3,75	2,4	0,00	0,0
2003-06-16 04:30	306	32	87	0,0	20,43	1,62	18,0	1015,51	-0,79	1,62	20,06	4,27	2,4	0,00	0,0
2003-06-16 05:00	308	32	84	1,4	20,23	2,42	18,0	1015,51	-0,51	2,42	19,86	4,84	2,2	0,00	0,0
2003-06-16 05:30	342	32	84	2,0	20,13	2,72	18,0	1015,51	-0,22	2,72	19,76	5,14	2,2	0,00	0,0
2003-06-16 06:00	351	32	79	1,4	20,03	3,92	18,0	1015,51	0,08	3,92	19,66	5,98	2,6	0,00	0,0
2003-06-16 06:30	322	32	78	1,2	20,03	5,02	18,0	1015,51	0,96	5,02	19,66	7,01	2,4	0,00	0,0
2003-06-16 07:00	290	32	69	1,6	20,03	7,02	18,0	1015,51	1,10	7,02	19,66	8,40	2,6	0,00	0,0
2003-06-16 07:30	283	32	69	2,2	20,13	7,72	18,0	1015,51	1,77	7,72	19,76	9,10	3,5	0,00	0,0

Datum	Vindriktning °	Luftfukt inne Rh%	Luftfukt ute Rh%	Vindhastighet m/s	Temp inne °C	Temp ute °C	Nederb. månad mm	Luftryck Mbar	Daggpunkt °C	Kyleffekt °C	Vix inne °C	Vix ute °C	Vindby m/s	Korr luftryck	Nederb./dygn mm
2003-06-16 08:00	296	32	74	1,6	20,23	7,12	18,0	1015,51	2,22	7,12	19,86	8,83	3,7	0,00	0,0
2003-06-16 08:30	305	32	76	2,4	20,33	6,62	18,0	1015,51	2,13	5,17	19,96	8,47	3,7	0,00	0,0
2003-06-16 09:00	309	32	78	1,6	20,43	6,42	18,0	1015,51	2,31	6,42	20,06	8,41	3,1	0,00	0,0
2003-06-16 09:30	334	32	77	1,4	20,33	6,52	18,0	1015,51	2,22	6,52	19,96	8,44	3,1	0,00	0,0
2003-06-16 10:00	302	32	60	4,1	20,33	8,32	18,0	1015,51	0,30	3,30	19,96	9,15	5,0	0,00	0,0
2003-06-16 10:30	338	32	58	3,1	20,23	7,82	18,0	1014,51	-0,66	5,51	19,86	8,54	5,4	0,00	0,0
2003-06-16 11:00	311	31	53	2,2	20,13	8,52	18,0	1015,51	-1,31	8,52	19,72	8,97	5,0	0,00	0,0
2003-06-16 11:30	329	31	52	3,3	20,03	8,62	18,0	1015,51	-1,49	5,47	19,62	9,02	5,4	0,00	0,0
2003-06-16 12:00	351	31	51	2,2	20,03	9,12	18,0	1015,51	-1,31	9,12	19,62	9,46	5,2	0,00	0,0
2003-06-16 12:30	322	31	52	3,7	19,93	9,12	18,0	1015,51	-1,03	5,15	19,52	9,52	6,4	0,00	0,0
2003-06-16 13:00	297	31	51	3,0	19,93	8,92	18,0	1015,51	-1,50	6,71	19,52	9,26	7,7	0,00	0,0
2003-06-16 13:30	337	31	53	3,9	19,83	8,82	18,0	1015,51	-1,03	4,80	19,42	9,27	5,4	0,00	0,0
2003-06-16 14:00	303	31	52	2,4	19,83	9,12	18,0	1015,51	-1,03	7,81	19,42	9,52	5,6	0,00	0,0
2003-06-16 14:30	329	31	51	2,2	19,83	10,82	18,0	1015,51	0,25	10,82	19,42	11,17	4,3	0,00	0,0
2003-06-16 15:00	335	31	52	3,5	19,83	9,62	18,0	1015,51	-0,57	6,60	19,42	10,02	5,4	0,00	0,0
2003-06-16 15:30	347	31	54	2,4	19,83	9,42	18,0	1015,51	-0,21	8,13	19,42	9,92	5,0	0,00	0,0
2003-06-16 16:00	336	31	53	4,1	19,73	10,02	18,0	1015,51	0,08	5,35	19,32	10,47	5,0	0,00	0,0
2003-06-16 16:30	326	31	55	4,7	19,73	10,12	18,0	1015,51	0,71	4,66	19,32	10,67	5,6	0,00	0,0
2003-06-16 17:00	333	31	53	2,8	19,73	10,02	18,0	1015,51	0,08	7,91	19,32	10,47	6,0	0,00	0,0
2003-06-16 17:30	339	31	54	3,0	19,83	10,12	18,0	1015,51	0,44	8,02	19,42	10,62	6,4	0,00	0,0
2003-06-16 18:00	323	31	58	2,4	19,73	9,92	18,0	1015,51	1,30	8,66	19,32	10,64	5,6	0,00	0,0
2003-06-16 18:30	336	32	58	3,0	19,73	9,72	18,0	1015,51	1,12	7,58	19,36	10,44	5,2	0,00	0,0
2003-06-16 19:00	307	32	58	2,0	19,73	9,72	18,0	1015,51	1,12	9,72	19,36	10,44	5,0	0,00	0,0
2003-06-16 19:30	314	31	57	2,6	19,73	9,62	18,0	1015,51	0,77	8,34	19,32	10,28	5,0	0,00	0,0
2003-06-16 20:00	328	31	60	3,0	19,63	9,22	18,0	1015,51	1,15	7,04	19,22	10,05	5,8	0,00	0,0
2003-06-16 20:30	307	31	58	3,9	19,63	9,02	18,0	1015,51	0,46	5,03	19,22	9,74	5,2	0,00	0,0
2003-06-16 21:00	329	31	60	3,0	19,63	8,72	18,0	1016,51	0,68	6,49	19,22	9,55	4,9	0,00	0,0
2003-06-16 21:30	331	31	61	2,8	19,63	8,22	18,0	1016,51	0,45	5,94	19,22	9,11	3,7	0,00	0,0
2003-06-16 22:00	313	31	63	2,0	19,53	8,12	18,0	1016,51	0,82	8,12	19,12	9,13	3,5	0,00	0,0
2003-06-16 22:30	336	31	65	2,2	19,53	7,62	18,0	1016,51	0,81	7,62	19,12	8,75	3,5	0,00	0,0
2003-06-16 23:00	343	32	68	2,8	19,63	6,72	18,0	1016,51	0,61	4,30	19,26	8,03	3,1	0,00	0,0
2003-06-16 23:30	351	32	71	1,4	19,83	6,22	18,0	1016,51	0,75	6,22	19,46	7,73	3,3	0,00	0,0
2003-06-17 00:00	343	32	72	0,0	20,03	5,62	18,0	1016,51	0,38	5,62	19,66	7,19	2,4	0,00	0,0
2003-06-17 00:30	340	32	75	2,6	20,33	4,72	18,0	1016,51	0,10	3,17	19,96	6,50	3,1	0,00	0,0
2003-06-17 01:00	331	32	76	1,6	20,53	4,62	18,0	1017,52	0,20	4,62	20,16	6,46	3,0	0,00	0,0
2003-06-17 01:30	304	32	79	1,6	20,53	4,02	18,0	1017,52	0,17	4,02	20,16	6,08	3,0	0,00	0,0
2003-06-17 02:00	339	32	82	1,8	20,43	3,62	18,0	1017,52	0,32	3,62	20,06	5,89	3,0	0,00	0,0
2003-06-17 02:30	351	32	84	2,2	20,23	3,22	18,0	1017,52	0,27	3,22	19,86	5,64	3,3	0,00	0,0
2003-06-17 03:00	337	31	86	3,0	20,13	3,02	18,0	1017,52	0,41	0,26	19,72	5,60	3,5	0,00	0,0
2003-06-17 03:30	314	31	83	0,0	20,03	2,82	18,0	1017,52	-0,29	2,82	19,62	5,17	3,3	0,00	0,0
2003-06-17 04:00	314	31	88	0,0	20,13	2,02	18,0	1017,52	-0,24	2,02	19,72	4,75	1,4	0,00	0,0
2003-06-17 04:30	314	32	89	0,0	20,33	2,02	18,0	1017,52	-0,08	2,02	19,96	4,83	0,0	0,00	0,0
2003-06-17 05:00	351	31	90	0,0	20,63	2,62	18,0	1017,52	0,67	2,62	20,22	5,51	2,0	0,00	0,0
2003-06-17 05:30	351	31	85	0,0	20,73	3,52	18,5	1017,52	0,74	3,52	20,32	6,02	0,0	0,50	0,5
2003-06-17 06:00	286	31	80	0,0	20,63	5,22	18,5	1017,52	1,52	5,22	20,22	7,35	1,6	0,50	0,5
2003-06-17 06:30	293	31	72	1,2	20,53	6,82	18,5	1017,52	1,53	6,82	20,12	8,39	2,0	0,00	0,5

Datum	Vindriktning °	Luftfukt inne Rh%	Luftfukt ute Rh%	Vindhastighet m/s	Temp inne °C	Temp ute °C	Nederb. månad mm	Luftryck Mbar	Daggpunkt °C	Kyleffekt °C	Vix inne °C	Vix ute °C	Vindby m/s	Korr luftryck	Nederb./dygn mm
2003-06-17 07:00	300	31	68	1,4	20,43	8,02	18,5	1017,52	1,84	8,02	20,02	9,34	2,0	0,00	0,5
2003-06-17 07:30	318	31	68	1,6	20,23	8,12	18,5	1017,52	1,94	8,12	19,82	9,44	2,2	0,00	0,5
2003-06-17 08:00	282	31	63	1,2	20,13	8,62	18,5	1017,52	1,29	8,62	19,72	9,63	3,5	0,00	0,5
2003-06-17 08:30	322	31	63	0,0	20,03	8,72	18,5	1017,52	1,39	8,72	19,62	9,73	3,1	0,00	0,5
2003-06-17 09:00	295	31	59	2,2	19,93	9,82	18,5	1017,52	1,46	9,82	19,52	10,60	3,1	0,00	0,5
2003-06-17 09:30	300	31	55	1,6	19,83	10,52	18,5	1016,51	1,08	10,52	19,42	11,07	3,0	0,00	0,5
2003-06-17 10:00	310	31	54	0,0	19,73	10,72	18,5	1016,51	1,00	10,72	19,32	11,22	3,3	0,00	0,5
2003-06-17 10:30	161	31	57	2,4	19,73	11,42	18,5	1016,51	2,44	10,24	19,32	12,08	3,3	0,00	0,5
2003-06-17 11:00	270	31	53	2,2	19,63	11,32	18,5	1016,51	1,28	11,32	19,22	11,77	3,5	0,00	0,5
2003-06-17 11:30	254	31	52	1,4	19,63	12,02	18,5	1016,51	1,64	12,02	19,22	12,42	2,6	0,00	0,5
2003-06-17 12:00	141	31	55	0,0	19,63	12,92	18,5	1016,51	3,31	12,92	19,22	13,48	3,5	0,00	0,5
2003-06-17 12:30	311	31	49	0,0	19,63	13,53	18,5	1016,51	2,13	13,53	19,22	13,77	3,5	0,00	0,5
2003-06-17 13:00	102	31	47	1,8	19,73	14,23	18,5	1015,51	2,14	14,23	19,32	14,37	4,1	0,00	0,5
2003-06-17 13:30	115	32	49	1,2	19,73	14,63	18,5	1015,51	3,13	14,63	19,36	14,87	5,0	0,00	0,5
2003-06-17 14:00	125	32	43	1,8	19,83	15,43	18,5	1015,51	1,89	15,43	19,46	15,39	3,9	0,00	0,5
2003-06-17 14:30	241	32	42	1,2	19,83	16,33	18,5	1015,51	2,35	16,33	19,46	16,24	4,3	0,00	0,5
2003-06-17 15:00	149	32	38	2,6	19,93	16,63	18,5	1015,51	1,10	15,73	19,56	16,37	4,7	0,00	0,5
2003-06-17 15:30	187	32	38	2,6	20,03	17,13	18,5	1014,51	1,54	16,26	19,66	16,87	5,4	0,00	0,5
2003-06-17 16:00	217	32	38	1,2	20,23	17,83	18,5	1014,51	2,16	17,83	19,86	17,57	6,0	0,00	0,5
2003-06-17 16:30	168	32	39	2,8	20,53	17,93	18,5	1014,51	2,65	16,54	20,16	17,72	4,1	0,00	0,5
2003-06-17 17:00	194	32	39	1,6	20,73	17,93	18,5	1014,51	2,65	17,93	20,36	17,72	4,9	0,00	0,5
2003-06-17 17:30	194	32	38	2,6	20,73	18,23	18,5	1014,51	2,51	17,42	20,36	17,97	5,4	0,00	0,5
2003-06-17 18:00	309	32	38	0,0	20,63	18,43	18,5	1014,51	2,69	18,43	20,26	18,17	4,3	0,00	0,5
2003-06-17 18:30	192	32	38	0,0	20,53	18,23	18,5	1013,51	2,51	18,23	20,16	17,97	4,5	0,00	0,5
2003-06-17 19:00	139	32	38	2,0	20,63	18,13	18,5	1013,51	2,43	18,13	20,26	17,87	3,5	0,00	0,5
2003-06-17 19:30	134	32	38	1,6	20,63	17,53	18,5	1013,51	1,90	17,53	20,26	17,27	3,0	0,00	0,5
2003-06-17 20:00	233	32	38	0,0	20,53	17,93	18,5	1013,51	2,25	17,93	20,16	17,67	3,0	0,00	0,5
2003-06-17 20:30	125	32	38	1,2	20,53	17,53	18,5	1013,51	1,90	17,53	20,16	17,27	3,1	0,00	0,5
2003-06-17 21:00	109	32	40	1,4	20,43	16,13	18,5	1014,51	1,43	16,13	20,06	15,96	2,6	0,00	0,5
2003-06-17 21:30	108	32	42	1,8	20,33	15,33	18,5	1014,51	1,45	15,33	19,96	15,24	2,4	0,00	0,5
2003-06-17 22:00	107	32	44	0,0	20,33	14,63	18,5	1014,51	1,52	14,63	19,96	14,63	2,0	0,00	0,5
2003-06-17 22:30	109	32	46	1,4	20,23	14,03	18,5	1014,51	1,64	14,03	19,86	14,12	1,8	0,00	0,5
2003-06-17 23:00	111	32	46	1,2	20,23	13,63	18,5	1013,51	1,28	13,63	19,86	13,72	2,0	0,00	0,5
2003-06-17 23:30	92	32	48	0,0	20,13	13,23	18,5	1014,51	1,55	13,23	19,76	13,42	2,2	0,00	0,5
2003-06-18 00:00	121	32	49	1,6	20,13	12,82	18,5	1014,51	1,49	12,82	19,76	13,07	3,1	0,00	0,0
2003-06-18 00:30	130	32	51	1,4	20,13	12,22	18,5	1013,51	1,53	12,22	19,76	12,57	3,5	0,00	0,0
2003-06-18 01:00	120	32	55	1,6	20,13	11,22	18,5	1013,51	1,73	11,22	19,76	11,78	3,3	0,00	0,0
2003-06-18 01:30	107	32	59	2,0	20,13	10,72	18,5	1013,51	2,30	10,72	19,76	11,50	2,8	0,00	0,0
2003-06-18 02:00	117	32	66	1,6	20,03	10,12	18,5	1013,51	3,40	10,12	19,66	11,31	2,8	0,00	0,0
2003-06-18 02:30	114	32	70	2,2	20,03	9,82	18,5	1013,51	3,99	9,82	19,66	11,27	2,8	0,00	0,0
2003-06-18 03:00	110	32	72	1,6	20,03	9,52	18,5	1013,51	4,12	9,52	19,66	11,10	2,4	0,00	0,0
2003-06-18 03:30	72	32	75	1,4	20,03	9,12	18,5	1014,51	4,34	9,12	19,66	10,90	2,4	0,00	0,0
2003-06-18 04:00	94	32	77	1,6	20,03	8,92	18,5	1014,51	4,54	8,92	19,66	10,84	2,6	0,00	0,0
2003-06-18 04:30	106	32	78	1,6	19,93	8,82	18,5	1014,51	4,64	8,82	19,56	10,81	2,8	0,00	0,0
2003-06-18 05:00	110	32	79	1,8	19,93	8,92	18,5	1014,51	4,92	8,92	19,56	10,98	2,4	0,00	0,0
2003-06-18 05:30	115	32	78	1,2	19,93	9,42	18,5	1014,51	5,22	9,42	19,56	11,41	2,2	0,00	0,0

Datum	Vindriktning °	Luftfukt inne Rh%	Luftfukt ute Rh%	Vindhastighet m/s	Temp inne °C	Temp ute °C	Nederb. månad mm	Luftryck Mbar	Daggpunkt °C	Kyleffekt °C	Vix inne °C	Vix ute °C	Vindby m/s	Korr luftryck	Nederb./dygn mm
2003-06-18 06:00	111	32	78	0,0	19,93	9,92	18,5	1014,51	5,70	9,92	19,56	11,91	2,4	0,00	0,0
2003-06-18 06:30	111	32	78	0,0	19,93	10,52	18,5	1014,51	6,28	10,52	19,56	12,51	1,6	0,00	0,0
2003-06-18 07:00	123	32	73	1,6	20,03	12,32	18,5	1014,51	7,01	12,32	19,66	13,97	2,4	0,00	0,0
2003-06-18 07:30	109	32	70	1,2	20,13	13,33	18,5	1014,51	7,33	13,33	19,76	14,77	2,8	0,00	0,0
2003-06-18 08:00	139	32	66	0,0	20,23	14,03	18,5	1014,51	7,09	14,03	19,86	15,21	3,0	0,00	0,0
2003-06-18 08:30	139	32	66	0,0	20,33	14,03	18,5	1014,51	7,09	14,03	19,96	15,21	2,0	0,00	0,0
2003-06-18 09:00	139	32	66	1,2	20,43	14,03	18,5	1014,51	7,09	14,03	20,06	15,21	2,4	0,00	0,0
2003-06-18 09:30	144	32	65	1,8	20,43	14,03	18,5	1014,51	6,86	14,03	20,06	15,15	2,8	0,00	0,0
2003-06-18 10:00	168	32	66	2,0	20,43	15,13	18,5	1014,51	8,14	15,13	20,06	16,32	2,6	0,00	0,0
2003-06-18 10:30	117	32	63	1,8	20,43	15,53	18,5	1013,51	7,80	15,53	20,06	16,53	3,5	0,00	0,0
2003-06-18 11:00	186	32	57	1,2	20,43	16,73	18,5	1013,51	7,38	16,73	20,06	17,39	3,1	0,00	0,0
2003-06-18 11:30	289	32	51	0,0	20,33	18,03	18,5	1013,51	6,86	18,03	19,96	18,37	4,1	0,00	0,0
2003-06-18 12:00	104	32	50	1,4	20,33	18,43	18,5	1013,51	6,91	18,43	19,96	18,72	4,9	0,00	0,0
2003-06-18 12:30	99	32	45	0,0	20,33	18,93	18,5	1013,51	5,74	18,93	19,96	18,98	3,9	0,00	0,0
2003-06-18 13:00	135	32	51	2,2	20,33	18,43	18,5	1013,51	7,22	18,43	19,96	18,77	4,1	0,00	0,0
2003-06-18 13:30	140	32	47	0,0	20,33	18,93	18,5	1012,51	6,41	18,93	19,96	19,08	3,9	0,00	0,0
2003-06-18 14:00	339	32	42	0,0	20,33	18,93	18,5	1012,51	4,67	18,93	19,96	18,85	4,7	0,00	0,0
2003-06-18 14:30	270	32	38	0,0	20,43	20,83	18,5	1012,51	4,81	20,83	20,06	20,58	4,5	0,00	0,0
2003-06-18 15:00	190	32	39	3,5	20,53	21,03	18,5	1012,51	5,39	19,48	20,16	20,82	4,7	0,00	0,0
2003-06-18 15:30	204	32	37	0,0	20,63	21,53	18,5	1011,51	5,01	21,53	20,26	21,24	4,5	0,00	0,0
2003-06-18 16:00	300	32	38	2,2	20,73	21,83	18,5	1011,51	5,69	21,83	20,36	21,58	4,3	0,00	0,0
2003-06-18 16:30	193	32	40	3,0	20,83	21,13	18,5	1011,51	5,87	20,04	20,46	20,96	4,7	0,00	0,0
2003-06-18 17:00	193	32	45	3,0	20,83	20,53	18,5	1011,51	7,18	19,38	20,46	20,58	3,7	0,00	0,0
2003-06-18 17:30	140	32	46	3,0	20,83	20,33	18,5	1011,51	7,34	19,16	20,46	20,43	3,9	0,00	0,0
2003-06-18 18:00	148	32	50	3,7	20,73	19,83	18,5	1011,51	8,19	17,64	20,36	20,12	4,9	0,00	0,0
2003-06-18 18:30	147	32	50	3,7	20,73	19,03	18,5	1010,51	7,46	16,70	20,36	19,32	6,2	0,00	0,0
2003-06-18 19:00	143	32	52	4,9	20,73	18,73	18,5	1010,51	7,80	15,32	20,36	19,12	4,9	0,00	0,0
2003-06-18 19:30	128	32	51	2,6	20,73	18,23	18,5	1010,51	7,04	17,42	20,36	18,57	5,6	0,00	0,0
2003-06-18 20:00	146	32	54	3,3	20,73	18,23	18,5	1010,51	7,93	16,32	20,36	18,73	5,6	0,00	0,0
2003-06-18 20:30	146	32	56	3,0	20,73	17,63	18,5	1010,51	7,94	16,21	20,36	18,23	5,8	0,00	0,0
2003-06-18 21:00	86	32	59	2,4	20,63	16,93	18,5	1010,51	8,10	16,05	20,26	17,70	4,5	0,00	0,0
2003-06-18 21:30	140	32	70	3,7	20,63	15,93	18,5	1009,51	9,81	13,09	20,26	17,37	5,8	0,00	0,0
2003-06-18 22:00	129	32	76	2,4	20,63	15,43	18,5	1009,51	10,61	14,46	20,26	17,27	5,8	0,00	0,0
2003-06-18 22:30	103	32	80	2,2	20,53	14,93	18,5	1009,51	10,93	14,93	20,16	17,06	5,4	0,00	0,0
2003-06-18 23:00	124	32	83	3,5	20,53	14,43	18,5	1009,51	11,02	12,03	20,16	16,78	5,2	0,00	0,0
2003-06-18 23:30	132	32	86	2,6	20,53	13,83	18,5	1009,51	10,99	12,77	20,16	16,40	5,0	0,00	0,0
2003-06-19 00:00	83	33	89	3,1	20,53	13,33	18,5	1008,51	11,03	11,52	20,20	16,14	5,0	0,00	0,0
2003-06-19 00:30	113	33	93	3,0	20,53	12,92	18,5	1008,51	11,33	11,08	20,20	16,06	4,9	0,00	0,0
2003-06-19 01:00	119	33	94	2,4	20,53	12,72	18,5	1008,51	11,29	11,61	20,20	15,94	4,1	0,00	0,0
2003-06-19 01:30	120	33	95	2,0	20,43	12,32	18,5	1007,51	11,06	12,32	20,10	15,63	3,9	0,00	0,0
2003-06-19 02:00	124	33	97	1,2	20,43	12,02	18,5	1007,51	11,09	12,02	20,10	15,49	3,9	0,00	0,0
2003-06-19 02:30	122	33	98	2,0	20,43	11,72	18,5	1007,51	10,95	11,72	20,10	15,28	3,3	0,00	0,0
2003-06-19 03:00	127	33	98	0,0	20,43	11,72	18,5	1007,51	10,95	11,72	20,10	15,28	3,3	0,00	0,0
2003-06-19 03:30	136	33	97	2,8	20,33	11,92	18,5	1006,51	10,99	9,99	20,00	15,39	5,2	0,00	0,0
2003-06-19 04:00	116	33	96	1,6	20,33	11,92	18,5	1006,51	10,83	11,92	20,00	15,31	4,9	0,00	0,0
2003-06-19 04:30	103	33	98	1,8	20,33	11,52	18,5	1005,51	10,75	11,52	20,00	15,08	3,7	0,00	0,0

Datum	Vindriktning °	Luftfukt inne Rh%	Luftfukt ute Rh%	Vindhastighet m/s	Temp inne °C	Temp ute °C	Nederb. månad mm	Lufttryck Mbar	Daggpunkt °C	Kyleffekt °C	Vix inne °C	Vix ute °C	Vindby m/s	Korr lufttryck	Nederb./dygn mm
2003-06-19 05:00	141	33	99	3,1	20,33	11,22	18,5	1005,51	10,61	9,22	20,00	14,87	4,1	0,00	0,0
2003-06-19 05:30	120	33	100	1,8	20,33	11,12	18,5	1004,51	10,67	11,12	20,00	14,85	4,1	0,00	0,0
2003-06-19 06:00	118	33	99	1,8	20,23	11,42	18,5	1004,51	10,81	11,42	19,90	15,07	3,7	0,00	0,0
2003-06-19 06:30	105	33	97	2,0	20,23	11,72	18,5	1003,51	10,79	11,72	19,90	15,19	4,1	0,00	0,0
2003-06-19 07:00	137	33	95	3,5	20,23	12,02	18,5	1003,51	10,77	9,31	19,90	15,33	6,2	0,00	0,0
2003-06-19 07:30	122	33	99	3,9	20,23	11,42	18,5	1003,51	10,81	7,83	19,90	15,07	7,3	0,00	0,0
2003-06-19 08:00	137	33	100	2,8	20,23	11,32	19,0	1003,51	10,87	9,33	19,90	15,05	5,4	0,50	0,5
2003-06-19 08:30	141	33	100	3,1	20,23	11,12	22,0	1002,51	10,67	9,11	19,90	14,85	5,6	3,50	3,5
2003-06-19 09:00	133	33	100	1,8	20,23	11,22	24,0	1002,51	10,77	11,22	19,90	14,95	4,5	5,00	5,5
2003-06-19 09:30	143	33	100	2,8	20,23	11,42	24,0	1001,51	10,97	9,44	19,90	15,15	5,6	2,00	5,5
2003-06-19 10:00	126	33	100	1,4	20,13	11,42	25,0	1001,51	10,97	11,42	19,80	15,15	4,9	1,00	6,5
2003-06-19 10:30	128	33	100	3,1	20,13	11,32	25,0	1000,51	10,87	9,33	19,80	15,05	4,5	1,00	6,5
2003-06-19 11:00	160	33	100	3,7	20,13	11,22	28,5	1000,51	10,77	7,60	19,80	14,95	5,2	3,50	10,0
2003-06-19 11:30	144	33	100	4,1	20,13	11,32	30,5	999,51	10,87	6,91	19,80	15,05	5,0	5,50	12,0
2003-06-19 12:00	134	33	100	2,4	20,13	11,42	31,5	999,51	10,97	10,24	19,80	15,15	6,0	3,00	13,0
2003-06-19 12:30	150	33	100	3,3	20,13	11,52	32,5	999,51	11,07	8,75	19,80	15,25	4,9	2,00	14,0
2003-06-19 13:00	115	33	100	3,0	20,13	11,52	32,5	998,51	11,07	9,55	19,80	15,25	5,6	1,00	14,0
2003-06-19 13:30	128	33	100	3,1	20,13	11,32	32,5	998,51	10,87	9,33	19,80	15,05	5,6	0,00	14,0
2003-06-19 14:00	133	33	100	3,5	20,13	11,22	32,5	998,51	10,77	8,41	19,80	14,95	5,6	0,00	14,0
2003-06-19 14:30	139	33	100	2,8	20,13	11,42	33,5	997,50	10,97	9,44	19,80	15,15	5,2	1,00	15,0
2003-06-19 15:00	119	33	100	2,0	20,13	11,62	34,0	997,50	11,16	11,62	19,80	15,35	5,0	1,50	15,5
2003-06-19 15:30	131	33	100	2,6	20,13	11,82	34,0	997,50	11,36	10,66	19,80	15,55	4,5	0,50	15,5
2003-06-19 16:00	128	33	100	3,3	20,13	13,23	34,0	996,50	12,76	10,67	19,80	16,95	4,5	0,00	15,5
2003-06-19 16:30	123	33	99	1,2	20,13	13,33	34,0	996,50	12,70	13,33	19,80	16,97	4,5	0,00	15,5
2003-06-19 17:00	116	33	99	1,2	20,13	12,72	34,0	996,50	12,10	12,72	19,80	16,37	3,9	0,00	15,5
2003-06-19 17:30	126	33	100	0,0	20,13	12,22	34,0	996,50	11,76	12,22	19,80	15,95	3,7	0,00	15,5
2003-06-19 18:00	117	33	100	1,2	20,13	12,12	34,0	996,50	11,66	12,12	19,80	15,85	2,6	0,00	15,5
2003-06-19 18:30	303	33	99	2,2	20,13	11,72	34,0	995,50	11,11	11,72	19,80	15,37	2,4	0,00	15,5
2003-06-19 19:00	320	33	100	2,0	20,13	10,02	36,5	995,50	9,57	10,02	19,80	13,75	4,1	2,50	18,0
2003-06-19 19:30	335	33	100	2,6	20,13	9,12	42,0	996,50	8,67	7,81	19,80	12,85	4,3	8,00	23,5
2003-06-19 20:00	334	33	100	3,1	20,03	8,62	44,0	996,50	8,17	6,38	19,70	12,35	6,0	7,50	25,5
2003-06-19 20:30	356	33	100	3,3	20,03	8,52	45,5	996,50	8,07	5,36	19,70	12,25	5,6	3,50	27,0
2003-06-19 21:00	330	33	100	2,6	20,03	8,42	45,5	996,50	7,97	7,07	19,70	12,15	6,4	1,50	27,0
2003-06-19 21:30	319	33	100	2,6	20,03	8,32	46,5	995,50	7,87	6,97	19,70	12,05	6,6	1,00	28,0
2003-06-19 22:00	335	33	100	3,1	19,93	8,22	46,5	995,50	7,77	5,94	19,60	11,95	6,4	1,00	28,0
2003-06-19 22:30	347	33	100	2,2	19,93	8,22	47,5	996,50	7,77	8,22	19,60	11,95	7,9	1,00	29,0
2003-06-19 23:00	308	33	100	2,8	19,93	8,12	47,5	996,50	7,67	5,83	19,60	11,85	5,6	1,00	29,0
2003-06-19 23:30	315	33	100	2,8	19,93	8,02	47,5	996,50	7,57	5,72	19,60	11,75	5,2	0,00	29,0
2003-06-20 00:00	330	33	100	3,0	19,93	7,72	47,5	996,50	7,28	5,40	19,60	11,45	5,2	0,00	0,0
2003-06-20 00:30	331	33	100	2,4	20,03	7,62	48,0	996,50	7,18	6,23	19,70	11,35	5,0	0,00	0,5
2003-06-20 01:00	338	33	100	3,0	20,23	7,72	48,0	996,50	7,28	5,40	19,90	11,45	6,2	0,00	0,5
2003-06-20 01:30	328	33	100	2,8	20,43	7,52	48,0	995,50	7,08	5,18	20,10	11,25	5,8	0,00	0,5
2003-06-20 02:00	326	33	100	3,7	20,63	7,22	48,0	995,50	6,78	2,93	20,30	10,95	6,0	0,00	0,5
2003-06-20 02:30	329	33	100	3,1	20,73	7,32	48,0	995,50	6,88	4,96	20,40	11,05	6,4	0,00	0,5
2003-06-20 03:00	324	33	100	3,3	20,73	7,32	48,0	995,50	6,88	4,00	20,40	11,05	5,4	0,00	0,5
2003-06-20 03:30	334	33	100	2,6	20,73	7,32	49,0	995,50	6,88	5,91	20,40	11,05	4,9	1,00	1,5

Datum	Vindriktning °	Luftfukt inne Rh%	Luftfukt ute Rh%	Vindhastighet m/s	Temp inne °C	Temp ute °C	Nederb. månad mm	Luftryck Mbar	Daggpunkt °C	Kyleffekt °C	Vix inne °C	Vix ute °C	Vindby m/s	Korr luftryck	Nederb./dygn mm
2003-06-20 04:00	317	33	100	2,4	20,73	7,42	49,0	995,50	6,98	6,02	20,40	11,15	4,3	1,00	1,5
2003-06-20 04:30	334	33	100	3,0	20,63	7,62	49,0	995,50	7,18	5,29	20,30	11,35	3,9	0,00	1,5
2003-06-20 05:00	338	33	100	1,8	20,53	7,82	50,0	995,50	7,38	7,82	20,20	11,55	3,1	1,00	2,5
2003-06-20 05:30	321	33	100	1,8	20,53	8,02	50,0	995,50	7,57	8,02	20,20	11,75	3,1	1,00	2,5
2003-06-20 06:00	319	33	100	2,0	20,53	8,12	50,5	995,50	7,67	8,12	20,20	11,85	3,0	0,50	3,0
2003-06-20 06:30	267	33	100	0,0	20,53	8,22	50,5	995,50	7,77	8,22	20,20	11,95	3,5	0,50	3,0
2003-06-20 07:00	314	33	100	1,8	20,63	8,22	51,5	996,50	7,77	8,22	20,30	11,95	2,6	1,00	4,0
2003-06-20 07:30	316	33	100	0,0	20,73	8,12	51,5	996,50	7,67	8,12	20,40	11,85	2,6	0,00	4,0
2003-06-20 08:00	325	33	100	2,2	20,73	8,32	52,0	996,50	7,87	8,32	20,40	12,05	3,1	0,50	4,5
2003-06-20 08:30	342	33	100	1,4	20,83	8,32	52,0	996,50	7,87	8,32	20,50	12,05	3,3	0,50	4,5
2003-06-20 09:00	328	33	100	1,4	20,83	8,32	53,0	996,50	7,87	8,32	20,50	12,05	3,3	1,00	5,5
2003-06-20 09:30	329	33	100	2,0	20,83	8,52	53,0	997,50	8,07	8,52	20,50	12,25	3,0	1,00	5,5
2003-06-20 10:00	309	33	100	0,0	20,83	8,72	53,0	997,50	8,27	8,72	20,50	12,45	3,0	0,00	5,5
2003-06-20 10:30	51	33	100	0,0	20,73	8,82	53,0	997,50	8,37	8,82	20,40	12,55	3,3	0,00	5,5
2003-06-20 11:00	337	33	100	1,6	20,73	8,92	53,0	997,50	8,47	8,92	20,40	12,65	3,5	0,00	5,5
2003-06-20 11:30	291	33	100	2,0	20,63	8,92	53,0	997,50	8,47	8,92	20,30	12,65	3,0	0,00	5,5
2003-06-20 12:00	316	33	100	2,0	20,53	9,12	54,5	997,50	8,67	9,12	20,20	12,85	3,3	1,50	7,0
2003-06-20 12:30	327	33	100	2,0	20,53	9,32	54,5	997,50	8,87	9,32	20,20	13,05	3,9	1,50	7,0
2003-06-20 13:00	317	33	100	3,0	20,53	9,42	54,5	998,51	8,97	7,25	20,20	13,15	3,9	0,00	7,0
2003-06-20 13:30	342	33	100	2,6	20,53	9,42	54,5	998,51	8,97	8,13	20,20	13,15	4,7	0,00	7,0
2003-06-20 14:00	57	33	100	1,2	20,53	9,82	54,5	998,51	9,37	9,82	20,20	13,55	3,0	0,00	7,0
2003-06-20 14:30	113	33	100	1,4	20,43	9,92	54,5	998,51	9,47	9,92	20,10	13,65	3,3	0,00	7,0
2003-06-20 15:00	322	33	100	1,8	20,43	10,12	54,5	998,51	9,67	10,12	20,10	13,85	4,1	0,00	7,0
2003-06-20 15:30	108	33	100	0,0	20,43	10,02	54,5	999,51	9,57	10,02	20,10	13,75	3,1	0,00	7,0
2003-06-20 16:00	55	33	100	1,2	20,43	9,92	55,5	999,51	9,47	9,92	20,10	13,65	3,7	1,00	8,0
2003-06-20 16:30	320	33	100	1,2	20,43	10,12	55,5	999,51	9,67	10,12	20,10	13,85	3,0	1,00	8,0
2003-06-20 17:00	335	33	100	0,0	20,43	10,12	55,5	999,51	9,67	10,12	20,10	13,85	3,0	0,00	8,0
2003-06-20 17:30	71	33	100	0,0	20,43	10,12	55,5	1000,51	9,67	10,12	20,10	13,85	2,4	0,00	8,0
2003-06-20 18:00	325	33	100	0,0	20,43	10,12	55,5	1000,51	9,67	10,12	20,10	13,85	2,6	0,00	8,0
2003-06-20 18:30	85	33	100	0,0	20,43	9,92	55,5	1000,51	9,47	9,92	20,10	13,65	2,2	0,00	8,0
2003-06-20 19:00	307	33	100	1,6	20,33	9,92	55,5	1000,51	9,47	9,92	20,00	13,65	2,2	0,00	8,0
2003-06-20 19:30	334	33	100	2,0	20,33	9,92	55,5	1001,51	9,47	9,92	20,00	13,65	2,2	0,00	8,0
2003-06-20 20:00	319	33	100	1,4	20,33	10,02	55,5	1001,51	9,57	10,02	20,00	13,75	3,0	0,00	8,0
2003-06-20 20:30	320	33	100	1,4	20,23	10,02	56,5	1001,51	9,57	10,02	19,90	13,75	2,2	1,00	9,0
2003-06-20 21:00	319	33	100	1,4	20,23	9,82	56,5	1002,51	9,37	9,82	19,90	13,55	2,0	1,00	9,0
2003-06-20 21:30	345	33	100	1,8	20,33	9,82	56,5	1002,51	9,37	9,82	20,00	13,55	4,1	0,00	9,0
2003-06-20 22:00	336	33	100	2,0	20,23	9,62	56,5	1002,51	9,17	9,62	19,90	13,35	2,6	0,00	9,0
2003-06-20 22:30	66	33	100	0,0	20,23	9,62	56,5	1002,51	9,17	9,62	19,90	13,35	2,6	0,00	9,0
2003-06-20 23:00	7	33	100	1,4	20,23	9,32	57,5	1003,51	8,87	9,32	19,90	13,05	3,0	1,00	10,0
2003-06-20 23:30	324	33	100	1,8	20,33	9,12	58,0	1002,51	8,67	9,12	20,00	12,85	2,4	1,50	10,5
2003-06-21 00:00	335	33	100	1,8	20,33	9,02	58,0	1003,51	8,57	9,02	20,00	12,75	2,4	0,50	0,0
2003-06-21 00:30	332	33	100	1,8	20,23	9,02	58,0	1003,51	8,57	9,02	19,90	12,75	2,6	0,00	0,0
2003-06-21 01:00	338	33	100	1,6	20,23	9,12	58,0	1003,51	8,67	9,12	19,90	12,85	2,4	0,00	0,0
2003-06-21 01:30	329	33	100	2,2	20,13	9,32	58,0	1003,51	8,87	9,32	19,80	13,05	3,1	0,00	0,0
2003-06-21 02:00	320	33	100	1,2	20,13	8,82	58,0	1003,51	8,37	8,82	19,80	12,55	3,0	0,00	0,0
2003-06-21 02:30	321	33	100	2,0	20,13	8,52	58,0	1004,51	8,07	8,52	19,80	12,25	3,0	0,00	0,0



Datum	Vindriktning °	Luftfukt inne Rh%	Luftfukt ute Rh%	Vindhastighet m/s	Temp inne °C	Temp ute °C	Nederb. månad mm	Luftryck Mbar	Daggpunkt °C	Kyleffekt °C	Vix inne °C	Vix ute °C	Vindby m/s	Korr luftryck	Nederb./dygn mm
2003-06-21 03:00	295	33	100	1,6	20,23	8,32	58,0	1004,51	7,87	8,32	19,90	12,05	2,4	0,00	0,0
2003-06-21 03:30	338	34	100	2,0	20,43	8,42	58,0	1004,51	7,97	8,42	20,14	12,15	2,6	0,00	0,0
2003-06-21 04:00	329	33	100	2,0	20,63	8,52	58,0	1004,51	8,07	8,52	20,30	12,25	2,6	0,00	0,0
2003-06-21 04:30	324	33	100	1,6	20,83	8,82	58,0	1005,51	8,37	8,82	20,50	12,55	2,6	0,00	0,0
2003-06-21 05:00	319	33	100	1,6	21,03	9,02	58,0	1005,51	8,57	9,02	20,70	12,75	2,4	0,00	0,0
2003-06-21 05:30	334	33	100	2,0	21,13	9,22	58,0	1005,51	8,77	9,22	20,80	12,95	2,8	0,00	0,0
2003-06-21 06:00	344	33	99	2,4	21,03	9,52	58,0	1005,51	8,92	8,24	20,70	13,16	3,0	0,00	0,0
2003-06-21 06:30	331	33	99	2,0	20,93	9,82	58,0	1005,51	9,22	9,82	20,60	13,47	2,6	0,00	0,0
2003-06-21 07:00	331	33	98	2,2	20,83	10,02	58,0	1006,51	9,26	10,02	20,50	13,58	3,0	0,00	0,0
2003-06-21 07:30	330	33	97	2,2	20,73	10,42	58,0	1006,51	9,50	10,42	20,40	13,89	3,0	0,00	0,0
2003-06-21 08:00	334	33	95	1,6	20,63	10,62	58,0	1006,51	9,38	10,62	20,30	13,92	3,3	0,00	0,0
2003-06-21 08:30	329	33	94	2,8	20,63	11,32	58,0	1006,51	9,91	9,33	20,30	14,54	3,1	0,00	0,0
2003-06-21 09:00	50	33	91	0,0	20,53	12,02	58,0	1006,51	10,10	12,02	20,20	15,00	3,3	0,00	0,0
2003-06-21 09:30	302	33	88	1,8	20,53	12,22	58,0	1007,51	9,78	12,22	20,20	14,96	3,3	0,00	0,0
2003-06-21 10:00	309	33	87	0,0	20,43	13,23	58,0	1007,51	10,58	13,23	20,10	15,88	2,4	0,00	0,0
2003-06-21 10:30	318	33	84	1,8	20,43	13,63	58,0	1007,51	10,43	13,63	20,10	16,05	3,0	0,00	0,0
2003-06-21 11:00	351	33	77	2,2	20,43	14,33	58,0	1007,51	9,76	14,33	20,10	16,24	3,0	0,00	0,0
2003-06-21 11:30	356	33	71	1,4	20,43	14,83	58,0	1007,51	8,98	14,83	20,10	16,33	3,5	0,00	0,0
2003-06-21 12:00	316	33	69	0,0	20,43	14,93	58,0	1007,51	8,63	14,93	20,10	16,30	3,3	0,00	0,0
2003-06-21 12:30	324	33	89	3,0	20,43	10,82	61,0	1007,51	8,58	8,78	20,10	13,64	4,1	3,00	3,0
2003-06-21 13:00	330	33	87	2,0	20,33	11,12	62,5	1007,51	8,52	11,12	20,00	13,78	3,0	4,50	4,5
2003-06-21 13:30	330	33	84	2,4	20,33	12,62	62,5	1008,51	9,45	11,51	20,00	15,05	3,3	1,50	4,5
2003-06-21 14:00	342	34	78	2,4	20,33	13,02	62,5	1008,51	8,70	11,93	20,04	15,01	4,9	0,00	4,5
2003-06-21 14:30	327	34	81	2,8	20,33	12,62	62,5	1008,51	8,89	10,75	20,04	14,83	4,5	0,00	4,5
2003-06-21 15:00	338	34	77	3,0	20,43	13,12	62,5	1008,51	8,60	11,30	20,14	15,04	4,3	0,00	4,5
2003-06-21 15:30	311	34	71	2,4	20,43	14,03	62,5	1008,51	8,21	12,99	20,14	15,53	4,5	0,00	4,5
2003-06-21 16:00	323	34	72	2,2	20,53	14,83	62,5	1008,51	9,20	14,83	20,24	16,40	3,7	0,00	4,5
2003-06-21 16:30	269	33	71	2,2	20,73	15,53	62,5	1008,51	9,65	15,53	20,40	17,04	4,1	0,00	4,5
2003-06-21 17:00	317	33	67	3,1	20,93	16,03	62,5	1008,51	9,22	14,47	20,60	17,28	4,1	0,00	4,5
2003-06-21 17:30	323	33	72	1,6	20,83	13,63	62,5	1008,51	8,05	13,63	20,50	15,20	5,6	0,00	4,5
2003-06-21 18:00	343	33	65	1,6	20,73	14,93	62,5	1008,51	7,71	14,93	20,40	16,05	3,3	0,00	4,5
2003-06-21 18:30	314	33	70	1,6	20,73	14,53	62,5	1008,51	8,47	14,53	20,40	15,97	3,5	0,00	4,5
2003-06-21 19:00	309	33	75	1,6	20,63	13,93	62,5	1008,51	8,96	13,93	20,30	15,70	3,1	0,00	4,5
2003-06-21 19:30	321	33	79	2,4	20,53	14,23	62,5	1008,51	10,06	13,20	20,20	16,28	3,0	0,00	4,5
2003-06-21 20:00	302	34	82	1,6	20,53	13,53	62,5	1008,51	9,96	13,53	20,24	15,80	3,1	0,00	4,5
2003-06-21 20:30	305	34	83	2,4	20,53	13,33	62,5	1008,51	9,95	12,25	20,24	15,68	3,3	0,00	4,5
2003-06-21 21:00	313	34	85	2,0	20,43	12,52	62,5	1008,51	9,54	12,52	20,14	15,03	3,0	0,00	4,5
2003-06-21 21:30	328	34	86	1,4	20,43	12,02	63,5	1008,51	9,23	12,02	20,14	14,60	2,6	0,00	5,5
2003-06-21 22:00	346	33	91	0,0	20,63	11,82	63,5	1008,51	9,90	11,82	20,30	14,80	2,2	0,00	5,5
2003-06-21 22:30	346	33	93	0,0	20,73	11,02	64,5	1008,51	9,45	11,02	20,40	14,16	0,0	0,00	6,5
2003-06-21 23:00	346	33	93	0,0	20,83	10,32	64,5	1008,51	8,76	10,32	20,50	13,46	0,0	0,00	6,5
2003-06-21 23:30	351	34	95	0,0	20,83	10,02	64,5	1008,51	8,78	10,02	20,54	13,32	1,2	0,00	6,5
2003-06-22 00:00	351	33	97	0,0	20,73	9,62	64,5	1008,51	8,70	9,62	20,40	13,09	0,0	0,00	0,0
2003-06-22 00:30	343	33	97	0,0	20,63	9,32	64,5	1008,51	8,41	9,32	20,30	12,79	1,4	0,00	0,0
2003-06-22 01:00	347	33	96	0,0	20,63	9,32	64,5	1008,51	8,25	9,32	20,30	12,71	1,4	0,00	0,0
2003-06-22 01:30	347	34	96	0,0	20,53	8,62	64,5	1008,51	7,55	8,62	20,24	12,01	0,0	0,00	0,0

Datum	Vindriktning °	Luftfukt inne Rh%	Luftfukt ute Rh%	Vindhastighet m/s	Temp inne °C	Temp ute °C	Nederb. månad mm	Lufttryck Mbar	Daggpunkt °C	Kyleffekt °C	Vix inne °C	Vix ute °C	Vindby m/s	Korr lufttryck	Nederb./dygn mm
2003-06-22 02:00	347	34	99	0,0	20,43	8,62	64,5	1008,51	8,02	8,62	20,14	12,26	0,0	0,00	0,0
2003-06-22 02:30	351	34	100	0,0	20,33	8,42	64,5	1009,51	7,97	8,42	20,04	12,15	1,8	0,00	0,0
2003-06-22 03:00	315	34	100	1,2	20,33	8,42	64,5	1009,51	7,97	8,42	20,04	12,15	2,0	0,00	0,0
2003-06-22 03:30	351	34	100	2,0	20,33	8,42	64,5	1009,51	7,97	8,42	20,04	12,15	2,2	0,00	0,0
2003-06-22 04:00	340	34	100	1,2	20,23	8,52	64,5	1009,51	8,07	8,52	19,94	12,25	2,2	0,00	0,0
2003-06-22 04:30	351	34	100	0,0	20,23	8,82	64,5	1009,51	8,37	8,82	19,94	12,55	1,8	0,00	0,0
2003-06-22 05:00	351	34	99	0,0	20,23	10,12	64,5	1009,51	9,51	10,12	19,94	13,77	0,0	0,00	0,0
2003-06-22 05:30	297	34	96	0,0	20,23	10,52	64,5	1009,51	9,44	10,52	19,94	13,91	1,6	0,00	0,0
2003-06-22 06:00	296	34	91	0,0	20,23	11,82	64,5	1009,51	9,90	11,82	19,94	14,80	2,0	0,00	0,0
2003-06-22 06:30	330	34	81	2,2	20,13	13,33	64,5	1009,51	9,57	13,33	19,84	15,53	2,4	0,00	0,0
2003-06-22 07:00	351	34	80	3,3	20,13	12,82	64,5	1009,51	8,89	10,22	19,84	14,96	3,9	0,00	0,0
2003-06-22 07:30	330	34	75	1,8	20,13	13,63	64,5	1009,51	8,67	13,63	19,84	15,40	3,7	0,00	0,0
2003-06-22 08:00	334	34	71	2,6	20,13	14,23	64,5	1009,51	8,41	13,20	19,84	15,73	3,3	0,00	0,0
2003-06-22 08:30	324	34	71	2,6	20,23	14,43	64,5	1009,51	8,60	13,41	19,94	15,93	3,3	0,00	0,0
2003-06-22 09:00	87	34	64	0,0	20,23	15,03	64,5	1009,51	7,57	15,03	19,94	16,09	3,1	0,00	0,0
2003-06-22 09:30	330	34	62	2,6	20,23	14,93	64,5	1009,51	6,99	13,94	19,94	15,87	3,0	0,00	0,0
2003-06-22 10:00	326	34	63	1,4	20,23	15,23	64,5	1010,51	7,51	15,23	19,94	16,23	2,8	0,00	0,0
2003-06-22 10:30	311	34	59	1,6	20,23	15,93	64,5	1010,51	7,16	15,93	19,94	16,70	3,1	0,00	0,0
2003-06-22 11:00	338	34	54	2,8	20,23	16,13	64,5	1009,51	5,99	14,57	19,94	16,63	3,7	0,00	0,0
2003-06-22 11:30	129	34	55	1,8	20,23	16,63	64,5	1009,51	6,73	16,63	19,94	17,18	3,1	0,00	0,0
2003-06-22 12:00	319	34	54	1,8	20,23	16,93	64,5	1009,51	6,73	16,93	19,94	17,43	4,3	0,00	0,0
2003-06-22 12:30	329	34	70	0,0	20,23	15,03	64,5	1009,51	8,95	15,03	19,94	16,47	3,5	0,00	0,0
2003-06-22 13:00	305	34	68	1,6	20,23	15,93	64,5	1010,51	9,36	15,93	19,94	17,24	2,4	0,00	0,0
2003-06-22 13:30	305	34	69	2,6	20,23	15,43	64,5	1010,51	9,11	14,46	19,94	16,81	3,0	0,00	0,0
2003-06-22 14:00	263	34	73	2,6	20,23	15,43	64,5	1010,51	9,98	14,46	19,94	17,07	3,3	0,00	0,0
2003-06-22 14:30	308	34	64	3,0	20,23	16,33	64,5	1010,51	8,79	14,79	19,94	17,39	4,9	0,00	0,0
2003-06-22 15:00	311	34	60	2,2	20,33	17,33	64,5	1010,51	8,73	17,33	20,04	18,16	4,5	0,00	0,0
2003-06-22 15:30	307	34	61	3,0	20,43	18,03	64,5	1010,51	9,64	16,65	20,14	18,92	3,7	0,00	0,0
2003-06-22 16:00	296	34	54	4,1	20,63	18,63	64,5	1009,51	8,30	15,70	20,34	19,13	4,9	0,00	0,0
2003-06-22 16:30	332	34	48	2,6	20,73	16,83	64,5	1009,51	4,83	15,94	20,44	17,02	5,4	0,00	0,0
2003-06-22 17:00	318	34	58	1,8	20,83	17,53	64,5	1010,51	8,39	17,53	20,54	18,25	4,7	0,00	0,0
2003-06-22 17:30	330	34	51	2,6	20,83	17,33	64,5	1010,51	6,21	16,47	20,54	17,67	4,7	0,00	0,0
2003-06-22 18:00	331	34	53	3,5	20,83	17,13	64,5	1010,51	6,62	15,08	20,54	17,57	6,0	0,00	0,0
2003-06-22 18:30	329	34	61	2,6	20,73	15,43	64,5	1010,51	7,21	14,46	20,44	16,32	6,4	0,00	0,0
2003-06-22 19:00	335	34	61	2,2	20,63	15,13	64,5	1010,51	6,92	15,13	20,34	16,01	4,3	0,00	0,0
2003-06-22 19:30	322	34	67	0,0	20,63	14,33	64,5	1010,51	7,61	14,33	20,34	15,58	4,5	0,00	0,0
2003-06-22 20:00	2	34	68	0,0	20,53	14,73	64,5	1010,51	8,22	14,73	20,24	16,04	1,6	0,00	0,0
2003-06-22 20:30	154	34	65	2,6	20,53	15,23	64,5	1010,51	8,00	14,25	20,24	16,35	4,1	0,00	0,0
2003-06-22 21:00	152	34	65	1,8	20,53	15,73	64,5	1010,51	8,47	15,73	20,24	16,85	2,6	0,00	0,0
2003-06-22 21:30	152	34	68	0,0	20,63	15,53	64,5	1010,51	8,98	15,53	20,34	16,84	1,8	0,00	0,0
2003-06-22 22:00	152	34	74	0,0	20,63	13,83	64,5	1010,51	8,66	13,83	20,34	15,53	0,0	0,00	0,0
2003-06-22 22:30	152	34	78	0,0	20,53	12,52	64,5	1010,51	8,22	12,52	20,24	14,51	1,4	0,00	0,0
2003-06-22 23:00	152	34	83	0,0	20,53	11,02	64,5	1011,51	7,71	11,02	20,24	13,37	1,6	0,00	0,0
2003-06-22 23:30	152	34	85	0,0	20,43	10,22	64,5	1011,51	7,29	10,22	20,14	12,72	0,0	0,00	0,0
2003-06-23 00:00	152	34	87	0,0	20,43	9,52	64,5	1011,51	6,95	9,52	20,14	12,18	0,0	0,00	0,0
2003-06-23 00:30	151	34	88	0,0	20,43	9,12	64,5	1011,51	6,73	9,12	20,14	11,86	1,6	0,00	0,0

Datum	Vindriktning °	Luftfukt inne Rh%	Luftfukt ute Rh%	Vindhastighet m/s	Temp inne °C	Temp ute °C	Nederb. månad mm	Lufftryck Mbar	Daggpunkt °C	Kyleffekt °C	Vix inne °C	Vix ute °C	Vindby m/s	Korr lufftryck	Nederb./dygn mm
2003-06-23 01:00	338	34	81	2,2	20,33	9,92	64,5	1011,51	6,27	9,92	20,04	12,13	2,2	0,00	0,0
2003-06-23 01:30	339	34	81	0,0	20,33	9,32	64,5	1010,51	5,68	9,32	20,04	11,53	2,2	0,00	0,0
2003-06-23 02:00	339	34	85	0,0	20,23	8,62	64,5	1010,51	5,72	8,62	19,94	11,12	2,0	0,00	0,0
2003-06-23 02:30	339	34	88	0,0	20,23	8,02	64,5	1011,51	5,65	8,02	19,94	10,76	0,0	0,00	0,0
2003-06-23 03:00	339	34	91	0,0	20,23	7,82	64,5	1011,51	5,96	7,82	19,94	10,79	0,0	0,00	0,0
2003-06-23 03:30	339	34	93	0,0	20,23	7,72	64,5	1011,51	6,19	7,72	19,94	10,86	0,0	0,00	0,0
2003-06-23 04:00	339	34	94	0,0	20,13	7,52	64,5	1011,51	6,15	7,52	19,84	10,74	0,0	0,00	0,0
2003-06-23 04:30	339	34	96	0,0	20,13	7,92	64,5	1011,51	6,86	7,92	19,84	11,31	0,0	0,00	0,0
2003-06-23 05:00	339	34	95	0,0	20,13	9,22	64,5	1011,51	7,99	9,22	19,84	12,52	0,0	0,00	0,0
2003-06-23 05:30	339	34	92	0,0	20,13	9,72	64,5	1011,51	8,00	9,72	19,84	12,78	0,0	0,00	0,0
2003-06-23 06:00	339	34	89	0,0	20,13	12,02	64,5	1010,51	9,76	12,02	19,84	14,84	0,0	0,00	0,0
2003-06-23 06:30	339	34	81	0,0	20,13	13,93	64,5	1010,51	10,15	13,93	19,84	16,13	0,0	0,00	0,0
2003-06-23 07:00	339	34	79	0,0	20,13	15,33	64,5	1010,51	11,12	15,33	19,84	17,39	0,0	0,00	0,0
2003-06-23 07:30	339	34	75	0,0	20,13	16,43	64,5	1010,51	11,37	16,43	19,84	18,21	0,0	0,00	0,0
2003-06-23 08:00	176	34	70	0,0	20,13	16,93	64,5	1010,51	10,76	16,93	19,84	18,37	2,2	0,00	0,0
2003-06-23 08:30	140	34	67	2,4	20,13	17,13	64,5	1010,51	10,27	16,26	19,84	18,38	3,0	0,00	0,0
2003-06-23 09:00	134	34	59	0,0	20,13	17,33	64,5	1010,51	8,47	17,33	19,84	18,10	3,3	0,00	0,0
2003-06-23 09:30	190	34	63	1,8	20,13	17,93	64,5	1010,51	10,06	17,93	19,84	18,94	3,0	0,00	0,0
2003-06-23 10:00	258	34	60	0,0	20,13	18,23	64,5	1010,51	9,57	18,23	19,84	19,06	4,3	0,00	0,0
2003-06-23 10:30	192	34	55	1,8	20,13	18,23	64,5	1010,51	8,21	18,23	19,84	18,78	4,5	0,00	0,0
2003-06-23 11:00	128	34	52	1,8	20,13	18,53	64,5	1010,51	7,62	18,53	19,84	18,92	4,5	0,00	0,0
2003-06-23 11:30	160	34	54	2,0	20,13	19,03	64,5	1009,51	8,66	19,03	19,84	19,53	5,4	0,00	0,0
2003-06-23 12:00	175	34	54	5,2	20,13	19,03	64,5	1009,51	8,66	15,41	19,84	19,53	5,2	0,00	0,0
2003-06-23 12:30	113	34	53	2,4	20,23	19,13	64,5	1009,51	8,46	18,37	19,94	19,58	5,0	0,00	0,0
2003-06-23 13:00	139	34	51	2,8	20,23	18,93	64,5	1009,51	7,68	17,63	19,94	19,27	5,0	0,00	0,0
2003-06-23 13:30	117	34	50	3,3	20,23	19,33	64,5	1008,51	7,74	17,56	19,94	19,62	6,0	0,00	0,0
2003-06-23 14:00	120	34	49	3,0	20,33	19,73	64,5	1008,51	7,79	18,51	20,04	19,97	6,0	0,00	0,0
2003-06-23 14:30	98	34	48	2,4	20,33	19,63	64,5	1008,51	7,37	18,90	20,04	19,82	5,0	0,00	0,0
2003-06-23 15:00	178	34	50	3,7	20,43	20,13	64,5	1008,51	8,47	17,99	20,14	20,42	6,9	0,00	0,0
2003-06-23 15:30	118	34	56	2,4	20,43	18,43	64,5	1008,51	8,68	17,63	20,14	19,04	8,1	0,00	0,0
2003-06-23 16:00	294	34	54	2,0	20,53	19,23	64,5	1007,51	8,85	19,23	20,24	19,73	7,1	0,00	0,0
2003-06-23 16:30	176	34	56	1,8	20,73	18,83	64,5	1008,51	9,05	18,83	20,44	19,44	6,6	0,00	0,0
2003-06-23 17:00	195	34	57	2,2	20,63	17,93	64,5	1008,51	8,49	17,93	20,34	18,59	4,7	0,00	0,0
2003-06-23 17:30	152	34	60	1,6	20,63	17,73	64,5	1007,51	9,10	17,73	20,34	18,56	3,3	0,00	0,0
2003-06-23 18:00	157	34	59	3,3	20,53	17,63	64,5	1007,51	8,75	15,64	20,24	18,40	4,5	0,00	0,0
2003-06-23 18:30	150	34	52	2,0	20,63	18,53	64,5	1007,51	7,62	18,53	20,34	18,92	4,9	0,00	0,0
2003-06-23 19:00	158	34	53	0,0	20,63	18,23	64,5	1007,51	7,64	18,23	20,34	18,67	5,2	0,00	0,0
2003-06-23 19:30	147	34	56	2,4	20,63	17,93	64,5	1007,51	8,21	17,10	20,34	18,53	4,5	0,00	0,0
2003-06-23 20:00	128	34	65	2,2	20,53	17,03	64,5	1007,51	9,70	17,03	20,24	18,16	4,3	0,00	0,0
2003-06-23 20:30	128	34	77	0,0	20,53	16,13	64,5	1007,51	11,49	16,13	20,24	18,04	4,5	0,00	0,0
2003-06-23 21:00	125	34	75	1,4	20,53	15,53	64,5	1006,51	10,50	15,53	20,24	17,30	3,7	0,00	0,0
2003-06-23 21:30	266	34	78	2,0	20,43	15,33	64,5	1007,51	10,92	15,33	20,14	17,31	3,5	0,00	0,0
2003-06-23 22:00	273	34	80	0,0	20,43	14,93	64,5	1007,51	10,93	14,93	20,14	17,06	2,8	0,00	0,0
2003-06-23 22:30	273	34	83	0,0	20,43	14,43	64,5	1007,51	11,02	14,43	20,14	16,78	0,0	0,00	0,0
2003-06-23 23:00	273	34	86	0,0	20,43	14,03	64,5	1006,51	11,19	14,03	20,14	16,60	0,0	0,00	0,0
2003-06-23 23:30	43	34	85	0,0	20,43	13,73	64,5	1006,51	10,71	13,73	20,14	16,23	0,0	0,00	0,0

Datum	Vindriktning °	Luftfukt inne Rh%	Luftfukt ute Rh%	Vindhastighet m/s	Temp inne °C	Temp ute °C	Nederb. månad mm	Luftryck Mbar	Daggpunkt °C	Kyleffekt °C	Vix inne °C	Vix ute °C	Vindby m/s	Korr luftryck	Nederb./dygn mm
2003-06-24 00:00	124	34	86	0,0	20,43	13,53	64,5	1006,51	10,70	13,53	20,14	16,10	2,0	0,00	0,0
2003-06-24 00:30	59	34	85	0,0	20,43	13,33	64,5	1006,51	10,32	13,33	20,14	15,83	1,2	0,00	0,0
2003-06-24 01:00	100	34	81	1,6	20,43	13,23	64,5	1006,51	9,47	13,23	20,14	15,43	2,4	0,00	0,0
2003-06-24 01:30	131	34	82	0,0	20,33	13,02	64,5	1006,51	9,47	13,02	20,04	15,30	2,2	0,00	0,0
2003-06-24 02:00	105	34	86	0,0	20,33	12,72	64,5	1006,51	9,91	12,72	20,04	15,30	2,4	0,00	0,0
2003-06-24 02:30	97	34	89	0,0	20,33	12,42	64,5	1006,51	10,15	12,42	20,04	15,24	2,6	0,00	0,0
2003-06-24 03:00	53	34	88	0,0	20,33	12,22	64,5	1006,51	9,78	12,22	20,04	14,96	2,0	0,00	0,0
2003-06-24 03:30	99	34	87	1,6	20,33	12,12	64,5	1006,51	9,50	12,12	20,04	14,78	2,2	0,00	0,0
2003-06-24 04:00	83	34	83	0,0	20,33	11,92	64,5	1006,51	8,58	11,92	20,04	14,28	2,8	0,00	0,0
2003-06-24 04:30	95	34	80	2,0	20,23	11,82	64,5	1005,51	7,92	11,82	19,94	13,95	2,8	0,00	0,0
2003-06-24 05:00	87	34	77	1,4	20,23	11,92	64,5	1005,51	7,44	11,92	19,94	13,84	3,1	0,00	0,0
2003-06-24 05:30	85	34	77	1,4	20,23	11,82	64,5	1006,51	7,34	11,82	19,94	13,74	2,6	0,00	0,0
2003-06-24 06:00	90	34	76	1,8	20,23	11,62	64,5	1006,51	6,95	11,62	19,94	13,47	3,3	0,00	0,0
2003-06-24 06:30	137	34	84	1,2	20,23	11,42	64,5	1006,51	8,28	11,42	19,94	13,85	2,8	0,00	0,0
2003-06-24 07:00	110	34	89	1,4	20,23	11,02	64,5	1006,51	8,77	11,02	19,94	13,84	3,0	0,00	0,0
2003-06-24 07:30	73	34	88	0,0	20,23	10,92	64,5	1006,51	8,50	10,92	19,94	13,66	2,6	0,00	0,0
2003-06-24 08:00	123	34	89	2,2	20,23	11,32	64,5	1006,51	9,07	11,32	19,94	14,14	3,1	0,00	0,0
2003-06-24 08:30	138	34	90	1,4	20,23	11,72	64,5	1006,51	9,63	11,72	19,94	14,62	3,1	0,00	0,0
2003-06-24 09:00	86	34	86	2,0	20,23	12,32	64,5	1007,51	9,52	12,32	19,94	14,90	3,3	0,00	0,0
2003-06-24 09:30	109	34	86	1,4	20,23	12,52	64,5	1007,51	9,72	12,52	19,94	15,10	3,3	0,00	0,0
2003-06-24 10:00	85	34	82	0,0	20,23	12,92	64,5	1007,51	9,37	12,92	19,94	15,20	2,6	0,00	0,0
2003-06-24 10:30	103	34	82	1,4	20,23	13,43	64,5	1007,51	9,86	13,43	19,94	15,70	3,0	0,00	0,0
2003-06-24 11:00	93	34	77	1,8	20,23	14,13	64,5	1007,51	9,56	14,13	19,94	16,04	3,5	0,00	0,0
2003-06-24 11:30	136	34	76	3,9	20,23	14,93	64,5	1008,51	10,13	11,92	19,94	16,77	3,9	0,00	0,0
2003-06-24 12:00	119	34	72	2,0	20,23	15,23	64,5	1008,51	9,58	15,23	19,94	16,80	4,9	0,00	0,0
2003-06-24 12:30	81	34	71	0,0	20,23	15,83	64,5	1008,51	9,93	15,83	19,94	17,34	3,0	0,00	0,0
2003-06-24 13:00	147	34	63	1,4	20,33	16,63	64,5	1007,51	8,83	16,63	20,04	17,63	3,3	0,00	0,0
2003-06-24 13:30	92	34	52	2,0	20,33	17,03	64,5	1007,51	6,24	17,03	20,04	17,42	3,9	0,00	0,0
2003-06-24 14:00	105	34	55	2,4	20,33	17,03	64,5	1008,51	7,10	16,15	20,04	17,58	4,7	0,00	0,0
2003-06-24 14:30	110	34	55	1,2	20,33	17,23	64,5	1008,51	7,29	17,23	20,04	17,78	5,2	0,00	0,0
2003-06-24 15:00	126	34	50	2,4	20,33	17,53	64,5	1008,51	6,09	16,68	20,04	17,82	4,3	0,00	0,0
2003-06-24 15:30	128	34	51	2,2	20,33	17,53	64,5	1008,51	6,40	17,53	20,04	17,87	4,7	0,00	0,0
2003-06-24 16:00	84	34	53	0,0	20,33	17,43	64,5	1008,51	6,90	17,43	20,04	17,87	4,3	0,00	0,0
2003-06-24 16:30	132	34	54	2,0	20,33	17,53	64,5	1008,51	7,28	17,53	20,04	18,03	3,9	0,00	0,0
2003-06-24 17:00	194	34	60	0,0	20,33	17,83	64,5	1009,51	9,20	17,83	20,04	18,66	4,1	0,00	0,0
2003-06-24 17:30	179	34	61	0,0	20,33	17,73	64,5	1009,51	9,36	17,73	20,04	18,62	2,2	0,00	0,0
2003-06-24 18:00	163	34	60	0,0	20,33	17,43	64,5	1009,51	8,82	17,43	20,04	18,26	1,8	0,00	0,0
2003-06-24 18:30	174	34	61	0,0	20,33	17,13	64,5	1009,51	8,80	17,13	20,04	18,02	2,0	0,00	0,0
2003-06-24 19:00	205	34	65	0,0	20,33	16,93	64,5	1009,51	9,60	16,93	20,04	18,06	0,0	0,00	0,0
2003-06-24 19:30	205	34	69	0,0	20,33	16,83	64,5	1009,51	10,44	16,83	20,04	18,21	0,0	0,00	0,0
2003-06-24 20:00	205	34	68	0,0	20,33	16,63	64,5	1010,51	10,02	16,63	20,04	17,94	0,0	0,00	0,0
2003-06-24 20:30	208	34	72	0,0	20,33	16,53	64,5	1010,51	10,82	16,53	20,04	18,10	0,0	0,00	0,0
2003-06-24 21:00	208	34	77	0,0	20,33	15,93	64,5	1010,51	11,30	15,93	20,04	17,84	0,0	0,00	0,0
2003-06-24 21:30	208	34	80	0,0	20,33	15,03	66,0	1010,51	11,03	15,03	20,04	17,16	3,9	1,52	1,5
2003-06-24 22:00	208	34	83	0,0	20,33	14,43	66,0	1011,51	11,02	14,43	20,04	16,78	0,0	1,52	1,5
2003-06-24 22:30	237	34	79	1,4	20,33	14,13	66,0	1011,51	9,96	14,13	20,04	16,18	1,8	0,00	1,5

Datum	Vindriktning °	Luftfukt inne Rh%	Luftfukt ute Rh%	Vindhastighet m/s	Temp inne °C	Temp ute °C	Nederb. månad mm	Luftryck Mbar	Daggpunkt °C	Kyleffekt °C	Vix inne °C	Vix ute °C	Vindby m/s	Korr luftryck	Nederb./dygn mm
2003-06-24 23:00	237	34	86	0,0	20,33	13,63	66,0	1011,51	10,79	13,63	20,04	16,20	1,6	0,00	1,5
2003-06-24 23:30	238	34	87	0,0	20,23	13,23	66,0	1011,51	10,58	13,23	19,94	15,88	1,6	0,00	1,5
2003-06-25 00:00	238	34	90	0,0	20,23	12,52	66,0	1012,51	10,42	12,52	19,94	15,42	0,0	0,00	0,0
2003-06-25 00:30	238	34	90	0,0	20,23	12,22	66,0	1012,51	10,13	12,22	19,94	15,12	0,0	0,00	0,0
2003-06-25 01:00	238	34	88	0,0	20,23	11,72	66,0	1012,51	9,29	11,72	19,94	14,46	0,0	0,00	0,0
2003-06-25 01:30	238	34	82	0,0	20,23	12,22	66,0	1012,51	8,69	12,22	19,94	14,50	0,0	0,00	0,0
2003-06-25 02:00	238	34	86	0,0	20,23	11,92	66,0	1013,51	9,13	11,92	19,94	14,50	0,0	0,00	0,0
2003-06-25 02:30	238	34	86	0,0	20,13	11,52	66,0	1013,51	8,74	11,52	19,84	14,10	0,0	0,00	0,0
2003-06-25 03:00	238	34	88	0,0	20,13	10,72	66,0	1013,51	8,31	10,72	19,84	13,46	0,0	0,00	0,0
2003-06-25 03:30	327	34	86	1,8	20,13	11,02	66,0	1013,51	8,25	11,02	19,84	13,60	2,4	0,00	0,0
2003-06-25 04:00	327	34	88	0,0	20,13	10,22	66,0	1013,51	7,81	10,22	19,84	12,96	1,6	0,00	0,0
2003-06-25 04:30	333	34	88	0,0	20,13	10,52	66,0	1014,51	8,11	10,52	19,84	13,26	0,0	0,00	0,0
2003-06-25 05:00	90	34	89	0,0	20,13	10,42	66,0	1014,51	8,18	10,42	19,84	13,24	0,0	0,00	0,0
2003-06-25 05:30	302	34	91	0,0	20,03	10,52	66,0	1014,51	8,62	10,52	19,74	13,50	2,0	0,00	0,0
2003-06-25 06:00	302	34	88	0,0	20,03	10,72	66,0	1014,51	8,31	10,72	19,74	13,46	0,0	0,00	0,0
2003-06-25 06:30	302	35	93	0,0	20,03	11,12	66,0	1015,51	9,55	11,12	19,78	14,26	0,0	0,00	0,0
2003-06-25 07:00	309	34	85	0,0	20,03	12,12	66,0	1015,51	9,15	12,12	19,74	14,63	1,6	0,00	0,0
2003-06-25 07:30	311	34	85	0,0	20,03	12,82	66,0	1015,51	9,83	12,82	19,74	15,33	1,8	0,00	0,0
2003-06-25 08:00	267	34	81	1,6	20,03	13,73	66,0	1015,51	9,96	13,73	19,74	15,93	2,2	0,00	0,0
2003-06-25 08:30	309	34	76	1,4	20,03	14,53	66,0	1016,51	9,75	14,53	19,74	16,37	2,4	0,00	0,0
2003-06-25 09:00	296	35	73	1,4	20,03	15,13	66,0	1016,51	9,70	15,13	19,78	16,77	2,4	0,00	0,0
2003-06-25 09:30	313	35	69	1,4	20,13	16,23	66,0	1016,51	9,87	16,23	19,88	17,61	2,8	0,00	0,0
2003-06-25 10:00	276	35	65	0,0	20,13	17,33	66,0	1016,51	9,98	17,33	19,88	18,46	3,5	0,00	0,0
2003-06-25 10:30	253	35	62	2,2	20,13	18,03	66,0	1016,51	9,90	18,03	19,88	18,98	3,1	0,00	0,0
2003-06-25 11:00	272	35	59	1,8	20,13	18,53	66,0	1016,51	9,59	18,53	19,88	19,30	3,1	0,00	0,0
2003-06-25 11:30	199	35	60	1,6	20,13	18,63	66,0	1017,52	9,95	18,63	19,88	19,46	3,3	0,00	0,0
2003-06-25 12:00	301	35	56	1,2	20,13	19,13	66,0	1017,52	9,33	19,13	19,88	19,74	3,1	0,00	0,0
2003-06-25 12:30	275	35	57	2,0	20,23	19,33	66,0	1017,52	9,79	19,33	19,98	19,99	3,3	0,00	0,0
2003-06-25 13:00	197	35	58	1,6	20,23	19,43	66,0	1017,52	10,16	19,43	19,98	20,15	3,3	0,00	0,0
2003-06-25 13:30	314	35	60	2,2	20,23	19,33	66,0	1017,52	10,60	19,33	19,98	20,16	4,7	0,00	0,0
2003-06-25 14:00	307	35	58	2,6	20,23	18,13	66,0	1017,52	8,95	17,31	19,98	18,85	6,2	0,00	0,0
2003-06-25 14:30	328	35	58	2,8	20,33	18,23	66,0	1017,52	9,04	16,87	20,08	18,95	4,3	0,00	0,0
2003-06-25 15:00	343	35	65	3,1	20,33	17,03	66,0	1018,52	9,70	15,56	20,08	18,16	5,8	0,00	0,0
2003-06-25 15:30	338	35	69	4,3	20,33	16,43	66,0	1018,52	10,06	13,05	20,08	17,81	4,9	0,00	0,0
2003-06-25 16:00	310	35	92	2,2	20,33	13,43	68,1	1019,52	11,65	13,43	20,08	16,48	5,4	2,03	2,0
2003-06-25 16:30	306	35	96	2,6	20,33	13,33	70,1	1019,52	12,22	12,25	20,08	16,71	3,9	4,06	4,1
2003-06-25 17:00	318	35	96	2,6	20,23	13,33	70,1	1019,52	12,22	12,25	19,98	16,71	3,5	2,03	4,1
2003-06-25 17:30	330	35	91	3,0	20,23	13,33	70,1	1019,52	11,38	11,52	19,98	16,30	3,5	0,00	4,1
2003-06-25 18:00	351	35	94	2,4	20,23	13,53	71,1	1019,52	12,09	12,46	19,98	16,74	3,3	1,02	5,1
2003-06-25 18:30	344	35	96	1,6	20,23	14,23	71,1	1019,52	13,11	14,23	19,98	17,61	2,4	1,02	5,1
2003-06-25 19:00	308	35	93	2,0	20,33	15,43	71,1	1020,52	13,80	15,43	20,08	18,56	2,6	0,00	5,1
2003-06-25 19:30	334	35	84	1,6	20,33	15,43	71,1	1020,52	12,18	15,43	20,08	17,85	2,8	0,00	5,1
2003-06-25 20:00	340	35	83	2,0	20,33	15,03	71,1	1020,52	11,61	15,03	20,08	17,38	3,0	0,00	5,1
2003-06-25 20:30	347	35	86	1,6	20,33	14,63	71,1	1020,52	11,77	14,63	20,08	17,21	2,4	0,00	5,1
2003-06-25 21:00	330	35	87	2,0	20,33	14,03	71,1	1020,52	11,37	14,03	20,08	16,68	3,0	0,00	5,1
2003-06-25 21:30	323	35	90	1,4	20,33	13,83	71,1	1020,52	11,70	13,83	20,08	16,72	2,6	0,00	5,1

Datum	Vindriktning °	Luftfukt inne Rh%	Luftfukt ute Rh%	Vindhastighet m/s	Temp inne °C	Temp ute °C	Nederb. månad mm	Lufftryck Mbar	Daggpunkt °C	Kyleffekt °C	Vix inne °C	Vix ute °C	Vindby m/s	Korr lufftryck	Nederb./dygn mm
2003-06-25 22:00	346	35	91	2,2	20,33	13,33	71,1	1020,52	11,38	13,33	20,08	16,30	2,6	0,00	5,1
2003-06-25 22:30	347	35	93	2,0	20,23	12,72	71,1	1020,52	11,13	12,72	19,98	15,86	2,2	0,00	5,1
2003-06-25 23:00	351	35	93	1,8	20,23	12,32	71,1	1021,52	10,73	12,32	19,98	15,46	2,4	0,00	5,1
2003-06-25 23:30	290	35	92	2,0	20,23	12,02	71,1	1021,52	10,27	12,02	19,98	15,08	2,4	0,00	5,1
2003-06-26 00:00	305	35	97	1,8	20,23	11,62	71,1	1021,52	10,69	11,62	19,98	15,09	3,1	0,00	0,0
2003-06-26 00:30	322	35	99	0,0	20,23	10,92	71,1	1021,52	10,31	10,92	19,98	14,57	2,0	0,00	0,0
2003-06-26 01:00	328	35	100	0,0	20,13	10,62	71,1	1021,52	10,17	10,62	19,88	14,35	1,8	0,00	0,0
2003-06-26 01:30	343	35	100	0,0	20,13	10,32	71,1	1022,52	9,87	10,32	19,88	14,05	1,8	0,00	0,0
2003-06-26 02:00	323	35	100	1,2	20,13	10,02	71,1	1022,52	9,57	10,02	19,88	13,75	2,6	0,00	0,0
2003-06-26 02:30	311	35	100	1,6	20,13	9,92	71,1	1022,52	9,47	9,92	19,88	13,65	2,0	0,00	0,0
2003-06-26 03:00	315	35	100	1,6	20,03	9,72	71,1	1022,52	9,27	9,72	19,78	13,45	2,2	0,00	0,0
2003-06-26 03:30	336	35	100	1,2	20,03	9,52	71,1	1022,52	9,07	9,52	19,78	13,25	2,4	0,00	0,0
2003-06-26 04:00	292	35	100	1,6	20,03	9,42	71,1	1022,52	8,97	9,42	19,78	13,15	2,2	0,00	0,0
2003-06-26 04:30	311	35	100	1,2	20,03	9,52	71,1	1022,52	9,07	9,52	19,78	13,25	2,2	0,00	0,0
2003-06-26 05:00	315	35	100	2,0	20,03	9,82	71,1	1023,52	9,37	9,82	19,78	13,55	2,2	0,00	0,0
2003-06-26 05:30	324	35	100	2,0	19,93	10,12	71,1	1023,52	9,67	10,12	19,68	13,85	2,8	0,00	0,0
2003-06-26 06:00	297	35	96	2,0	19,93	11,32	71,1	1023,52	10,23	11,32	19,68	14,71	2,8	0,00	0,0
2003-06-26 06:30	302	35	88	1,6	19,93	12,62	71,1	1023,52	10,17	12,62	19,68	15,36	2,8	0,00	0,0
2003-06-26 07:00	323	35	84	2,0	19,93	13,53	71,1	1023,52	10,33	13,53	19,68	15,95	2,4	0,00	0,0
2003-06-26 07:30	308	35	83	1,8	19,93	14,23	71,1	1023,52	10,83	14,23	19,68	16,58	2,6	0,00	0,0
2003-06-26 08:00	309	35	73	2,0	19,93	14,73	71,1	1023,52	9,31	14,73	19,68	16,37	4,1	0,00	0,0
2003-06-26 08:30	307	35	70	2,2	19,93	15,13	71,1	1023,52	9,05	15,13	19,68	16,57	4,3	0,00	0,0
2003-06-26 09:00	313	35	70	1,8	19,93	15,83	71,1	1023,52	9,71	15,83	19,68	17,27	3,9	0,00	0,0
2003-06-26 09:30	319	35	69	2,4	19,93	16,43	71,1	1023,52	10,06	15,52	19,68	17,81	3,9	0,00	0,0
2003-06-26 10:00	351	35	63	1,6	19,93	16,83	71,1	1023,52	9,02	16,83	19,68	17,83	3,5	0,00	0,0
2003-06-26 10:30	308	35	65	2,2	19,93	17,53	71,1	1023,52	10,17	17,53	19,68	18,66	3,1	0,00	0,0
2003-06-26 11:00	325	35	57	2,0	20,03	17,83	71,1	1023,52	8,40	17,83	19,78	18,49	4,9	0,00	0,0
2003-06-26 11:30	333	35	57	3,5	20,03	18,13	71,1	1023,52	8,68	16,21	19,78	18,79	4,3	0,00	0,0
2003-06-26 12:00	345	35	58	1,8	20,03	18,73	71,1	1023,52	9,51	18,73	19,78	19,45	4,3	0,00	0,0
2003-06-26 12:30	74	35	54	1,6	20,03	19,43	71,1	1023,52	9,03	19,43	19,78	19,93	4,5	0,00	0,0
2003-06-26 13:00	85	35	51	0,0	20,03	19,73	71,1	1023,52	8,41	19,73	19,78	20,07	4,3	0,00	0,0
2003-06-26 13:30	327	35	51	1,2	20,13	19,83	71,1	1023,52	8,50	19,83	19,88	20,17	3,3	0,00	0,0
2003-06-26 14:00	310	35	50	0,0	20,13	20,03	71,1	1023,52	8,38	20,03	19,88	20,32	2,8	0,00	0,0
2003-06-26 14:30	48	35	46	0,0	20,23	20,23	71,1	1022,52	7,25	20,23	19,98	20,33	3,5	0,00	0,0
2003-06-26 15:00	316	35	48	2,2	20,23	20,13	71,1	1022,52	7,83	20,13	19,98	20,32	3,5	0,00	0,0
2003-06-26 15:30	298	35	46	0,0	20,23	20,43	71,1	1022,52	7,43	20,43	19,98	20,53	3,9	0,00	0,0
2003-06-26 16:00	35	35	43	0,0	20,43	22,23	71,1	1022,52	7,99	22,23	20,18	22,19	2,8	0,00	0,0
2003-06-26 16:30	331	35	46	3,1	20,43	19,73	71,1	1022,52	6,80	18,51	20,18	19,83	4,1	0,00	0,0
2003-06-26 17:00	334	35	42	0,0	20,53	21,23	71,1	1022,52	6,73	21,23	20,28	21,15	3,5	0,00	0,0
2003-06-26 17:30	320	35	39	1,4	20,63	21,53	71,1	1022,52	5,83	21,53	20,38	21,32	3,0	0,00	0,0
2003-06-26 18:00	105	35	40	1,4	20,63	21,93	71,1	1022,52	6,58	21,93	20,38	21,76	2,8	0,00	0,0
2003-06-26 18:30	287	35	44	3,7	20,53	21,53	71,1	1022,52	7,73	19,62	20,28	21,54	4,5	0,00	0,0
2003-06-26 19:00	339	35	46	1,8	20,63	20,43	71,1	1022,52	7,43	20,43	20,38	20,53	4,7	0,00	0,0
2003-06-26 19:30	329	35	49	1,4	20,63	19,63	71,1	1022,52	7,70	19,63	20,38	19,87	4,1	0,00	0,0
2003-06-26 20:00	330	35	47	2,0	20,63	19,53	71,1	1022,52	6,95	19,53	20,38	19,68	3,0	0,00	0,0
2003-06-26 20:30	328	35	49	1,2	20,53	19,03	71,1	1022,52	7,15	19,03	20,28	19,27	2,6	0,00	0,0

Datum	Vindriktning °	Luftfukt inne Rh%	Luftfukt ute Rh%	Vindhastighet m/s	Temp inne °C	Temp ute °C	Nederb. månad mm	Lufftryck Mbar	Daggpunkt °C	Kyleffekt °C	Vix inne °C	Vix ute °C	Vindby m/s	Korr lufftryck	Nederb./dygn mm
2003-06-26 21:00	332	35	51	2,0	20,53	18,73	71,1	1022,52	7,50	18,73	20,28	19,07	2,4	0,00	0,0
2003-06-26 21:30	327	35	54	1,2	20,53	18,53	71,1	1023,52	8,20	18,53	20,28	19,03	2,4	0,00	0,0
2003-06-26 22:00	325	35	57	0,0	20,53	18,23	71,1	1023,52	8,77	18,23	20,28	18,89	2,4	0,00	0,0
2003-06-26 22:30	125	35	62	1,4	20,43	17,33	71,1	1023,52	9,24	17,33	20,18	18,28	3,3	0,00	0,0
2003-06-26 23:00	124	35	69	0,0	20,43	16,33	71,1	1023,52	9,97	16,33	20,18	17,71	1,8	0,00	0,0
2003-06-26 23:30	118	35	74	0,0	20,43	14,63	71,1	1023,52	9,43	14,63	20,18	16,34	1,6	0,00	0,0
2003-06-27 00:00	333	35	75	0,0	20,43	14,33	71,1	1023,52	9,35	14,33	20,18	16,10	1,8	0,00	0,0
2003-06-27 00:30	333	35	78	0,0	20,43	13,02	71,1	1023,52	8,70	13,02	20,18	15,01	0,0	0,00	0,0
2003-06-27 01:00	333	35	81	0,0	20,43	12,32	71,1	1023,52	8,60	12,32	20,18	14,53	0,0	0,00	0,0
2003-06-27 01:30	333	35	78	0,0	20,33	12,82	71,1	1023,52	8,51	12,82	20,08	14,81	0,0	0,00	0,0
2003-06-27 02:00	333	35	77	0,0	20,33	13,02	71,1	1023,52	8,50	13,02	20,08	14,94	0,0	0,00	0,0
2003-06-27 02:30	333	35	77	0,0	20,33	12,92	71,1	1023,52	8,40	12,92	20,08	14,84	0,0	0,00	0,0
2003-06-27 03:00	333	35	82	0,0	20,33	12,12	71,1	1023,52	8,59	12,12	20,08	14,40	0,0	0,00	0,0
2003-06-27 03:30	343	35	81	0,0	20,33	12,62	71,1	1023,52	8,89	12,62	20,08	14,83	2,2	0,00	0,0
2003-06-27 04:00	342	35	80	1,6	20,33	12,62	71,1	1023,52	8,70	12,62	20,08	14,76	2,2	0,00	0,0
2003-06-27 04:30	334	35	78	1,6	20,33	12,72	71,1	1023,52	8,41	12,72	20,08	14,71	2,2	0,00	0,0
2003-06-27 05:00	338	35	78	0,0	20,23	13,12	71,1	1023,52	8,80	13,12	19,98	15,11	2,0	0,00	0,0
2003-06-27 05:30	338	35	77	0,0	20,23	13,53	71,1	1023,52	8,98	13,53	19,98	15,44	0,0	0,00	0,0
2003-06-27 06:00	338	35	84	0,0	20,23	13,63	71,1	1023,52	10,43	13,63	19,98	16,05	0,0	0,00	0,0
2003-06-27 06:30	338	35	79	0,0	20,23	14,93	71,1	1023,52	10,73	14,93	19,98	16,98	0,0	0,00	0,0
2003-06-27 07:00	338	35	81	0,0	20,23	16,63	71,1	1023,52	12,78	16,63	19,98	18,83	0,0	0,00	0,0
2003-06-27 07:30	335	35	75	0,0	20,23	17,63	71,1	1023,52	12,52	17,63	19,98	19,41	1,8	0,00	0,0
2003-06-27 08:00	335	35	75	0,0	20,23	17,63	71,1	1023,52	12,52	17,63	19,98	19,41	1,2	0,00	0,0
2003-06-27 08:30	335	35	72	0,0	20,23	18,63	71,1	1023,52	12,83	18,63	19,98	20,20	1,8	0,00	0,0
2003-06-27 09:00	335	35	65	0,0	20,23	19,23	71,1	1023,52	11,77	19,23	19,98	20,36	1,8	0,00	0,0
2003-06-27 09:30	205	35	62	0,0	20,23	19,93	71,1	1022,52	11,68	19,93	19,98	20,88	2,0	0,00	0,0
2003-06-27 10:00	304	35	59	0,0	20,23	20,13	71,1	1022,52	11,08	20,13	19,98	20,90	2,4	0,00	0,0
2003-06-27 10:30	310	35	60	2,2	20,33	20,63	71,1	1022,52	11,82	20,63	20,08	21,46	2,2	0,00	0,0
2003-06-27 11:00	324	35	51	0,0	20,33	20,73	71,1	1022,52	9,33	20,73	20,08	21,07	2,4	0,00	0,0
2003-06-27 11:30	303	35	55	1,8	20,33	21,53	71,1	1022,52	11,26	21,53	20,08	22,08	2,2	0,00	0,0
2003-06-27 12:00	321	35	54	1,6	20,43	21,43	71,1	1022,52	10,88	21,43	20,18	21,93	3,0	0,00	0,0
2003-06-27 12:30	300	35	53	0,0	20,43	21,63	71,1	1022,52	10,76	21,63	20,18	22,08	2,8	0,00	0,0
2003-06-27 13:00	329	35	56	1,4	20,43	21,03	71,1	1021,52	11,09	21,03	20,18	21,64	2,4	0,00	0,0
2003-06-27 13:30	269	35	52	1,4	20,43	21,63	71,1	1021,52	10,46	21,63	20,18	22,03	3,0	0,00	0,0
2003-06-27 14:00	303	35	53	1,2	20,43	21,23	71,1	1021,52	10,40	21,23	20,18	21,68	3,9	0,00	0,0
2003-06-27 14:30	307	35	50	0,0	20,53	22,03	71,1	1020,52	10,20	22,03	20,28	22,32	2,8	0,00	0,0
2003-06-27 15:00	267	35	50	3,0	20,53	22,63	71,1	1020,52	10,75	21,68	20,28	22,92	3,3	0,00	0,0
2003-06-27 15:30	334	35	42	3,1	20,63	22,03	71,1	1020,52	7,44	21,02	20,38	21,95	5,4	0,00	0,0
2003-06-27 16:00	322	35	40	2,4	20,73	21,63	71,1	1020,52	6,32	21,01	20,48	21,46	4,1	0,00	0,0
2003-06-27 16:30	323	35	37	2,8	20,83	22,13	71,1	1020,52	5,54	21,13	20,58	21,84	4,1	0,00	0,0
2003-06-27 17:00	311	35	35	3,0	21,03	22,23	71,1	1019,52	4,75	21,24	20,78	21,86	4,7	0,00	0,0
2003-06-27 17:30	338	35	33	1,4	21,13	22,43	71,1	1019,52	4,01	22,43	20,88	21,98	5,0	0,00	0,0
2003-06-27 18:00	326	35	33	3,3	21,03	22,33	71,1	1019,52	3,92	20,95	20,78	21,88	4,5	0,00	0,0
2003-06-27 18:30	333	35	32	2,0	20,93	22,03	71,1	1019,52	3,18	22,03	20,68	21,54	5,4	0,00	0,0
2003-06-27 19:00	351	35	34	1,6	20,93	21,73	71,1	1019,52	3,86	21,73	20,68	21,32	5,0	0,00	0,0
2003-06-27 19:30	304	35	34	2,8	20,93	22,43	71,1	1019,52	4,47	21,46	20,68	22,02	3,5	0,00	0,0

Datum	Vindriktning °	Luftfukt inne Rh%	Luftfukt ute Rh%	Vindhastighet m/s	Temp inne °C	Temp ute °C	Nederb. månad mm	Luftryck Mbar	Daggpunkt °C	Kyleffekt °C	Vix inne °C	Vix ute °C	Vindby m/s	Korr luftryck	Nederb./dygn mm
2003-06-27 20:00	302	35	35	2,4	20,93	21,73	71,1	1019,52	4,32	21,11	20,68	21,36	4,7	0,00	0,0
2003-06-27 20:30	344	35	37	2,0	20,83	21,03	71,1	1019,52	4,57	21,03	20,58	20,74	4,7	0,00	0,0
2003-06-27 21:00	321	35	38	1,6	20,83	20,33	71,1	1019,52	4,37	20,33	20,58	20,08	3,0	0,00	0,0
2003-06-27 21:30	335	35	39	2,0	20,83	19,53	71,1	1019,52	4,06	19,53	20,58	19,32	3,0	0,00	0,0
2003-06-27 22:00	341	35	41	2,0	20,73	18,93	71,1	1019,52	4,30	18,93	20,48	18,80	3,5	0,00	0,0
2003-06-27 22:30	313	35	43	2,6	20,73	18,53	71,1	1019,52	4,68	17,74	20,48	18,49	3,7	0,00	0,0
2003-06-27 23:00	289	35	46	2,2	20,73	18,23	71,1	1019,52	5,44	18,23	20,48	18,33	3,9	0,00	0,0
2003-06-27 23:30	297	35	48	2,2	20,73	17,63	71,1	1019,52	5,55	17,63	20,48	17,82	3,9	0,00	0,0
2003-06-28 00:00	333	35	50	1,8	20,63	17,33	71,1	1019,52	5,91	17,33	20,38	17,62	4,3	0,00	0,0
2003-06-28 00:30	330	35	52	2,4	20,63	17,13	71,1	1019,52	6,33	16,26	20,38	17,52	3,5	0,00	0,0
2003-06-28 01:00	341	35	54	3,3	20,63	16,83	71,1	1019,52	6,63	14,74	20,38	17,33	4,1	0,00	0,0
2003-06-28 01:30	321	35	54	2,0	20,63	16,53	71,1	1019,52	6,36	16,53	20,38	17,03	3,9	0,00	0,0
2003-06-28 02:00	332	35	54	2,8	20,63	16,23	71,1	1019,52	6,08	14,68	20,38	16,73	3,9	0,00	0,0
2003-06-28 02:30	321	35	54	2,2	20,63	15,73	71,1	1019,52	5,62	15,73	20,38	16,23	3,5	0,00	0,0
2003-06-28 03:00	327	35	58	2,2	20,53	15,03	71,1	1019,52	6,06	15,03	20,28	15,74	3,9	0,00	0,0
2003-06-28 03:30	351	35	60	2,2	20,53	14,53	71,1	1019,52	6,11	14,53	20,28	15,36	3,1	0,00	0,0
2003-06-28 04:00	311	35	62	2,8	20,53	14,53	71,1	1019,52	6,61	12,83	20,28	15,47	3,5	0,00	0,0
2003-06-28 04:30	82	35	67	1,6	20,53	14,03	71,1	1019,52	7,32	14,03	20,28	15,28	3,7	0,00	0,0
2003-06-28 05:00	75	35	74	1,6	20,53	13,23	71,1	1019,52	8,08	13,23	20,28	14,93	4,1	0,00	0,0
2003-06-28 05:30	50	35	80	0,0	20,53	12,92	71,1	1019,52	8,99	12,92	20,28	15,06	2,8	0,00	0,0
2003-06-28 06:00	66	35	86	0,0	20,53	12,72	71,1	1020,52	9,91	12,72	20,28	15,30	2,2	0,00	0,0
2003-06-28 06:30	322	35	88	0,0	20,53	13,53	71,1	1019,52	11,05	13,53	20,28	16,26	0,0	0,00	0,0
2003-06-28 07:00	304	35	78	0,0	20,53	15,33	71,1	1020,52	10,92	15,33	20,28	17,31	2,8	0,00	0,0
2003-06-28 07:30	329	35	73	2,6	20,53	16,03	71,1	1019,52	10,56	15,10	20,28	17,67	2,6	0,00	0,0
2003-06-28 08:00	79	35	72	1,2	20,53	16,13	71,1	1020,52	10,44	16,13	20,28	17,70	4,9	0,00	0,0
2003-06-28 08:30	62	35	70	2,0	20,43	16,23	71,1	1020,52	10,09	16,23	20,18	17,67	4,1	0,00	0,0
2003-06-28 09:00	341	35	70	3,5	20,43	16,03	71,1	1020,52	9,90	13,83	20,18	17,47	3,5	0,00	0,0
2003-06-28 09:30	46	35	67	1,4	20,43	16,13	71,1	1020,52	9,32	16,13	20,18	17,38	3,3	0,00	0,0
2003-06-28 10:00	10	35	66	1,6	20,53	16,93	71,1	1020,52	9,84	16,93	20,28	18,12	3,3	0,00	0,0
2003-06-28 10:30	79	35	62	1,2	20,53	17,53	71,1	1020,52	9,43	17,53	20,28	18,48	3,9	0,00	0,0
2003-06-28 11:00	300	35	59	1,8	20,53	17,33	71,1	1020,52	8,47	17,33	20,28	18,10	4,1	0,00	0,0
2003-06-28 11:30	323	35	58	2,0	20,53	17,53	71,1	1020,52	8,39	17,53	20,28	18,25	3,1	0,00	0,0
2003-06-28 12:00	129	35	58	2,2	20,53	18,23	71,1	1019,52	9,04	18,23	20,28	18,95	3,3	0,00	0,0
2003-06-28 12:30	64	35	52	1,8	20,53	17,73	71,1	1019,52	6,88	17,73	20,28	18,12	3,7	0,00	0,0
2003-06-28 13:00	321	35	61	1,6	20,53	16,33	71,1	1019,52	8,05	16,33	20,28	17,22	4,1	0,00	0,0
2003-06-28 13:30	351	35	62	1,2	20,53	16,63	71,1	1019,52	8,58	16,63	20,28	17,57	3,0	0,00	0,0
2003-06-28 14:00	319	35	59	2,2	20,53	17,13	71,1	1019,52	8,28	17,13	20,28	17,90	4,1	0,00	0,0
2003-06-28 14:30	47	35	60	1,8	20,53	17,13	71,1	1019,52	8,54	17,13	20,28	17,96	3,5	0,00	0,0
2003-06-28 15:00	200	35	58	1,8	20,53	17,13	71,1	1019,52	8,02	17,13	20,28	17,84	3,3	0,00	0,0
2003-06-28 15:30	93	35	59	0,0	20,63	17,53	71,1	1019,52	8,66	17,53	20,38	18,30	3,7	0,00	0,0
2003-06-28 16:00	324	35	60	2,0	20,63	16,63	71,1	1019,52	8,08	16,63	20,38	17,46	3,1	0,00	0,0
2003-06-28 16:30	316	35	60	2,8	20,63	16,63	71,1	1019,52	8,08	15,12	20,38	17,46	3,1	0,00	0,0
2003-06-28 17:00	351	35	56	3,3	20,83	18,23	71,1	1018,52	8,49	16,32	20,58	18,84	4,1	0,00	0,0
2003-06-28 17:30	318	35	51	0,0	21,03	18,73	71,1	1018,52	7,50	18,73	20,78	19,07	4,7	0,00	0,0
2003-06-28 18:00	53	35	50	2,0	20,93	18,23	71,1	1018,52	6,73	18,23	20,68	18,52	3,7	0,00	0,0
2003-06-28 18:30	351	35	49	1,2	20,83	18,63	71,1	1018,52	6,78	18,63	20,58	18,87	3,0	0,00	0,0



Datum	Vindriktning °	Luftfukt inne Rh%	Luftfukt ute Rh%	Vindhastighet m/s	Temp inne °C	Temp ute °C	Nederb. månad mm	Luftryck Mbar	Daggpunkt °C	Kyleffekt °C	Vix inne °C	Vix ute °C	Vindby m/s	Korr luftryck	Nederb./dygn mm
2003-06-28 19:00	103	35	51	1,2	20,93	18,53	71,1	1018,52	7,31	18,53	20,68	18,87	3,7	0,00	0,0
2003-06-28 19:30	59	35	57	0,0	20,83	17,03	71,1	1018,52	7,65	17,03	20,58	17,69	3,3	0,00	0,0
2003-06-28 20:00	61	35	51	0,0	20,83	18,23	71,1	1018,52	7,04	18,23	20,58	18,57	2,4	0,00	0,0
2003-06-28 20:30	338	35	65	1,8	20,83	16,43	71,1	1018,52	9,13	16,43	20,58	17,55	4,1	0,00	0,0
2003-06-28 21:00	84	35	65	0,0	20,73	16,43	71,1	1018,52	9,13	16,43	20,48	17,55	2,0	0,00	0,0
2003-06-28 21:30	35	35	65	0,0	20,73	15,93	71,1	1018,52	8,66	15,93	20,48	17,05	1,8	0,00	0,0
2003-06-28 22:00	85	35	65	0,0	20,73	15,73	71,1	1018,52	8,47	15,73	20,48	16,85	2,6	0,00	0,0
2003-06-28 22:30	78	35	67	0,0	20,73	15,43	71,1	1018,52	8,65	15,43	20,48	16,68	2,0	0,00	0,0
2003-06-28 23:00	54	35	67	1,2	20,63	15,03	71,1	1018,52	8,27	15,03	20,38	16,28	2,4	0,00	0,0
2003-06-28 23:30	62	35	66	0,0	20,63	14,93	71,1	1019,52	7,95	14,93	20,38	16,12	2,2	0,00	0,0
2003-06-29 00:00	80	35	63	0,0	20,63	15,03	71,1	1019,52	7,33	15,03	20,38	16,03	2,4	0,00	0,0
2003-06-29 00:30	105	35	66	0,0	20,63	14,63	71,1	1019,52	7,66	14,63	20,38	15,82	1,8	0,00	0,0
2003-06-29 01:00	56	35	70	0,0	20,63	14,03	71,1	1019,52	8,00	14,03	20,38	15,47	2,0	0,00	0,0
2003-06-29 01:30	56	35	76	0,0	20,53	13,23	71,1	1019,52	8,49	13,23	20,28	15,07	1,4	0,00	0,0
2003-06-29 02:00	61	35	79	0,0	20,53	12,32	71,1	1019,52	8,22	12,32	20,28	14,38	1,8	0,00	0,0
2003-06-29 02:30	70	35	79	0,0	20,53	12,22	71,1	1019,52	8,12	12,22	20,28	14,28	1,4	0,00	0,0
2003-06-29 03:00	56	35	82	0,0	20,53	11,92	71,1	1019,52	8,40	11,92	20,28	14,20	1,6	0,00	0,0
2003-06-29 03:30	51	35	85	0,0	20,53	11,22	71,1	1019,52	8,27	11,22	20,28	13,73	1,4	0,00	0,0
2003-06-29 04:00	51	35	87	0,0	20,43	11,52	71,1	1019,52	8,92	11,52	20,18	14,18	0,0	0,00	0,0
2003-06-29 04:30	71	35	85	0,0	20,43	12,02	71,1	1019,52	9,05	12,02	20,18	14,53	0,0	0,00	0,0
2003-06-29 05:00	88	35	84	1,8	20,43	11,92	71,1	1019,52	8,77	11,92	20,18	14,35	3,5	0,00	0,0
2003-06-29 05:30	100	35	85	2,0	20,43	11,72	71,1	1019,52	8,75	11,72	20,18	14,23	3,1	0,00	0,0
2003-06-29 06:00	72	35	84	0,0	20,43	12,02	71,1	1019,52	8,87	12,02	20,18	14,45	2,4	0,00	0,0
2003-06-29 06:30	94	35	81	0,0	20,43	12,52	71,1	1019,52	8,79	12,52	20,18	14,73	1,8	0,00	0,0
2003-06-29 07:00	83	35	76	1,6	20,43	12,82	71,1	1019,52	8,11	12,82	20,18	14,67	2,8	0,00	0,0
2003-06-29 07:30	90	35	69	2,6	20,43	13,83	71,1	1019,52	7,58	12,77	20,18	15,20	3,3	0,00	0,0
2003-06-29 08:00	90	35	72	1,2	20,43	14,33	71,1	1019,52	8,72	14,33	20,18	15,90	3,3	0,00	0,0
2003-06-29 08:30	321	35	69	2,2	20,53	14,53	72,1	1019,52	8,25	14,53	20,28	15,90	6,8	2,03	1,0
2003-06-29 09:00	134	35	72	1,4	20,83	14,13	72,1	1019,52	8,53	14,13	20,58	15,70	3,7	2,03	0,0
2003-06-29 09:30	75	35	69	2,0	20,83	14,23	72,1	1019,52	7,97	14,23	20,58	15,60	4,1	0,00	0,0
2003-06-29 10:00	94	35	71	2,2	20,73	13,33	72,1	1019,52	7,55	13,33	20,48	14,83	3,7	0,00	0,0
2003-06-29 10:30	100	35	73	1,4	20,73	13,12	72,1	1020,52	7,78	13,12	20,48	14,77	3,3	0,00	0,0
2003-06-29 11:00	44	35	74	1,8	20,63	13,02	72,1	1020,52	7,89	13,02	20,38	14,73	4,3	0,00	0,0
2003-06-29 11:30	103	35	75	2,8	20,63	12,62	72,1	1020,52	7,71	10,75	20,38	14,40	4,3	0,00	0,0
2003-06-29 12:00	104	35	86	0,0	20,63	12,12	72,1	1020,52	9,33	12,12	20,38	14,70	3,5	0,00	0,0
2003-06-29 12:30	64	35	86	1,4	20,53	11,82	72,1	1020,52	9,03	11,82	20,28	14,40	2,8	0,00	0,0
2003-06-29 13:00	99	35	84	1,6	20,53	11,92	72,1	1020,52	8,77	11,92	20,28	14,35	3,7	0,00	0,0
2003-06-29 13:30	43	35	83	1,8	20,53	12,02	72,1	1020,52	8,68	12,02	20,28	14,38	3,9	0,00	0,0
2003-06-29 14:00	89	35	85	1,8	20,53	11,82	72,1	1020,52	8,85	11,82	20,28	14,33	3,5	0,00	0,0
2003-06-29 14:30	111	35	84	2,6	20,53	12,22	72,1	1020,52	9,06	11,09	20,28	14,65	4,1	0,00	0,0
2003-06-29 15:00	52	35	77	2,0	20,53	12,82	72,1	1020,52	8,31	12,82	20,28	14,74	4,1	0,00	0,0
2003-06-29 15:30	64	35	80	1,2	20,53	12,62	72,1	1020,52	8,70	12,62	20,28	14,76	3,3	0,00	0,0
2003-06-29 16:00	65	35	81	1,4	20,43	12,52	72,1	1020,52	8,79	12,52	20,18	14,73	2,8	0,00	0,0
2003-06-29 16:30	87	35	80	1,6	20,43	12,52	72,1	1020,52	8,60	12,52	20,18	14,65	3,1	0,00	0,0
2003-06-29 17:00	91	35	80	1,6	20,43	12,72	72,1	1019,52	8,80	12,72	20,18	14,86	3,3	0,00	0,0
2003-06-29 17:30	77	35	83	2,2	20,43	12,62	72,1	1019,52	9,27	12,62	20,18	14,98	3,3	0,00	0,0

Datum	Vindriktning °	Luftfukt inne Rh%	Luftfukt ute Rh%	Vindhastighet m/s	Temp inne °C	Temp ute °C	Nederb. månad mm	Lufttryck Mbar	Daggpunkt °C	Kyleffekt °C	Vix inne °C	Vix ute °C	Vindby m/s	Korr lufttryck	Nederb./dygn mm
2003-06-29 18:00	61	35	86	1,6	20,43	12,32	72,1	1019,52	9,52	12,32	20,18	14,90	4,3	0,00	0,0
2003-06-29 18:30	123	35	91	1,4	20,43	12,12	72,1	1019,52	10,20	12,12	20,18	15,10	3,3	0,00	0,0
2003-06-29 19:00	73	35	90	0,0	20,43	11,92	72,1	1019,52	9,83	11,92	20,18	14,82	2,6	0,00	0,0
2003-06-29 19:30	83	35	90	0,0	20,43	12,12	72,1	1019,52	10,03	12,12	20,18	15,02	2,4	0,00	0,0
2003-06-29 20:00	75	35	90	0,0	20,43	12,22	72,1	1019,52	10,13	12,22	20,18	15,12	1,6	0,00	0,0
2003-06-29 20:30	79	35	88	0,0	20,33	12,32	72,1	1019,52	9,88	12,32	20,08	15,06	1,6	0,00	0,0
2003-06-29 21:00	79	35	89	0,0	20,33	12,22	72,1	1019,52	9,95	12,22	20,08	15,04	0,0	0,00	0,0
2003-06-29 21:30	79	35	92	0,0	20,33	12,12	72,1	1019,52	10,37	12,12	20,08	15,18	0,0	0,00	0,0
2003-06-29 22:00	79	35	93	0,0	20,33	11,92	72,1	1019,52	10,34	11,92	20,08	15,06	0,0	0,00	0,0
2003-06-29 22:30	41	35	94	0,0	20,33	11,72	72,1	1019,52	10,30	11,72	20,08	14,94	0,0	0,00	0,0
2003-06-29 23:00	41	35	94	0,0	20,23	11,82	72,1	1019,52	10,40	11,82	19,98	15,04	0,0	0,00	0,0
2003-06-29 23:30	41	35	95	0,0	20,23	11,72	72,1	1019,52	10,47	11,72	19,98	15,03	0,0	0,00	0,0
2003-06-30 00:00	41	35	96	0,0	20,23	11,62	72,1	1019,52	10,53	11,62	19,98	15,01	0,0	0,00	0,0
2003-06-30 00:30	329	35	96	0,0	20,23	11,32	72,1	1019,52	10,23	11,32	19,98	14,71	1,2	0,00	0,0
2003-06-30 01:00	325	35	96	0,0	20,23	11,42	72,1	1019,52	10,33	11,42	19,98	14,81	1,2	0,00	0,0
2003-06-30 01:30	325	35	97	0,0	20,23	11,32	72,1	1019,52	10,39	11,32	19,98	14,79	0,0	0,00	0,0
2003-06-30 02:00	319	35	98	0,0	20,23	11,22	72,1	1018,52	10,45	11,22	19,98	14,78	1,4	0,00	0,0
2003-06-30 02:30	324	35	97	0,0	20,13	11,32	72,1	1018,52	10,39	11,32	19,88	14,79	1,2	0,00	0,0
2003-06-30 03:00	83	35	97	0,0	20,13	11,32	72,1	1018,52	10,39	11,32	19,88	14,79	1,4	0,00	0,0
2003-06-30 03:30	77	35	97	0,0	20,13	11,42	72,1	1018,52	10,49	11,42	19,88	14,89	1,8	0,00	0,0
2003-06-30 04:00	74	35	95	0,0	20,13	11,42	72,1	1018,52	10,17	11,42	19,88	14,73	2,2	0,00	0,0
2003-06-30 04:30	113	35	95	0,0	20,13	11,32	72,1	1018,52	10,07	11,32	19,88	14,63	1,8	0,00	0,0
2003-06-30 05:00	90	35	92	0,0	20,13	11,32	72,1	1018,52	9,58	11,32	19,88	14,38	2,0	0,00	0,0
2003-06-30 05:30	80	35	91	0,0	20,13	11,22	72,1	1018,52	9,31	11,22	19,88	14,20	2,0	0,00	0,0
2003-06-30 06:00	63	35	91	0,0	20,13	11,32	72,1	1018,52	9,41	11,32	19,88	14,30	1,6	0,00	0,0
2003-06-30 06:30	57	35	94	0,0	20,13	11,42	72,1	1018,52	10,01	11,42	19,88	14,64	1,6	0,00	0,0
2003-06-30 07:00	70	35	90	0,0	20,23	11,82	72,1	1018,52	9,73	11,82	19,98	14,72	2,8	0,00	0,0
2003-06-30 07:30	45	35	89	0,0	20,33	11,92	72,1	1018,52	9,66	11,92	20,08	14,74	2,4	0,00	0,0
2003-06-30 08:00	49	35	90	0,0	20,43	11,72	72,1	1018,52	9,63	11,72	20,18	14,62	2,6	0,00	0,0
2003-06-30 08:30	64	35	93	1,8	20,53	11,62	72,1	1017,52	10,04	11,62	20,28	14,76	2,8	0,00	0,0
2003-06-30 09:00	75	35	99	0,0	20,63	11,52	72,1	1017,52	10,91	11,52	20,38	15,17	3,3	0,00	0,0
2003-06-30 09:30	347	35	100	0,0	20,63	11,52	72,1	1017,52	11,07	11,52	20,38	15,25	3,5	0,00	0,0
2003-06-30 10:00	306	35	100	0,0	20,63	11,42	72,1	1017,52	10,97	11,42	20,38	15,15	3,3	0,00	0,0
2003-06-30 10:30	325	35	100	0,0	20,53	11,42	72,1	1017,52	10,97	11,42	20,28	15,15	3,1	0,00	0,0
2003-06-30 11:00	117	35	100	0,0	20,53	11,92	72,1	1017,52	11,46	11,92	20,28	15,65	2,8	0,00	0,0
2003-06-30 11:30	63	35	98	1,2	20,53	12,52	72,1	1017,52	11,75	12,52	20,28	16,08	2,8	0,00	0,0
2003-06-30 12:00	351	35	98	0,0	20,43	12,32	72,1	1017,52	11,55	12,32	20,18	15,88	3,5	0,00	0,0
2003-06-30 12:30	38	35	96	0,0	20,43	12,62	72,1	1017,52	11,52	12,62	20,18	16,01	2,8	0,00	0,0
2003-06-30 13:00	61	35	92	0,0	20,43	13,02	72,1	1017,52	11,26	13,02	20,18	16,08	2,8	0,00	0,0
2003-06-30 13:30	86	35	88	0,0	20,33	13,53	72,1	1017,52	11,05	13,53	20,08	16,26	2,4	0,00	0,0
2003-06-30 14:00	114	35	88	0,0	20,33	13,83	72,1	1017,52	11,35	13,83	20,08	16,56	2,2	0,00	0,0
2003-06-30 14:30	113	35	89	0,0	20,33	13,93	72,1	1016,51	11,62	13,93	20,08	16,74	2,0	0,00	0,0
2003-06-30 15:00	123	35	89	0,0	20,33	14,23	72,1	1016,51	11,92	14,23	20,08	17,04	3,0	0,00	0,0
2003-06-30 15:30	195	35	88	2,2	20,33	14,73	72,1	1016,51	12,23	14,73	20,08	17,46	3,3	0,00	0,0
2003-06-30 16:00	149	35	86	1,6	20,33	14,83	72,1	1016,51	11,97	14,83	20,08	17,41	3,1	0,00	0,0
2003-06-30 16:30	119	35	90	1,8	20,33	14,63	72,6	1016,51	12,49	14,63	20,08	17,52	2,6	0,51	0,5

Datum	Vindriktning °	Luftfukt inne Rh%	Luftfukt ute Rh%	Vindhastighet m/s	Temp inne °C	Temp ute °C	Nederb. månad mm	Lufttryck Mbar	Daggpunkt °C	Kyleffekt °C	Vix inne °C	Vix ute °C	Vindby m/s	Korr lufttryck	Nederb./dygn mm
2003-06-30 17:00	124	35	94	1,8	20,33	14,03	72,6	1016,51	12,58	14,03	20,08	17,24	3,1	0,51	0,5
2003-06-30 17:30	134	35	94	0,0	20,23	14,03	72,6	1016,51	12,58	14,03	19,98	17,24	2,6	0,00	0,5
2003-06-30 18:00	92	35	94	0,0	20,23	13,93	72,6	1015,51	12,48	13,93	19,98	17,14	3,1	0,00	0,5
2003-06-30 18:30	113	35	92	0,0	20,23	14,23	72,6	1015,51	12,44	14,23	19,98	17,28	2,4	0,00	0,5
2003-06-30 19:00	117	35	90	0,0	20,23	14,33	72,6	1015,51	12,19	14,33	19,98	17,22	2,0	0,00	0,5
2003-06-30 19:30	108	35	88	0,0	20,23	14,53	72,6	1015,51	12,04	14,53	19,98	17,26	0,0	0,00	0,5
2003-06-30 20:00	108	36	87	0,0	20,23	14,63	72,6	1015,51	11,95	14,63	20,02	17,28	0,0	0,00	0,5
2003-06-30 20:30	108	36	87	0,0	20,23	14,73	72,6	1014,51	12,05	14,73	20,02	17,38	0,0	0,00	0,5
2003-06-30 21:00	108	36	91	0,0	20,23	14,73	72,6	1014,51	12,76	14,73	20,02	17,70	0,0	0,00	0,5
2003-06-30 21:30	108	36	94	0,0	20,23	14,63	72,6	1014,51	13,17	14,63	20,02	17,84	0,0	0,00	0,5
2003-06-30 22:00	108	36	93	0,0	20,23	14,23	72,6	1014,51	12,61	14,23	20,02	17,36	0,0	0,00	0,5
2003-06-30 22:30	108	36	97	0,0	20,13	13,12	72,6	1014,51	12,18	13,12	19,92	16,60	0,0	0,00	0,5
2003-06-30 23:00	108	36	97	0,0	20,13	12,22	72,6	1014,51	11,29	12,22	19,92	15,70	0,0	0,00	0,5
2003-06-30 23:30	108	36	99	0,0	20,13	11,32	72,6	1014,51	10,71	11,32	19,92	14,97	0,0	0,00	0,5
2003-07-01 00:00	101	36	100	0,0	20,13	10,22	72,6	1014,51	9,77	10,22	19,92	13,95	0,0	0,00	0,0
<b>Medelvärde Månad</b>	<b>245</b>	<b>33</b>	<b>72</b>	<b>1,7</b>	<b>20,36</b>	<b>12,58</b>		<b>1012,65</b>	<b>6,41</b>	<b>11,90</b>	<b>20,03</b>	<b>14,26</b>	<b>3,5</b>		<b>0,0</b>
Min	0	29	31	0,0	18,93	0,82		995,50	-3,28	-0,67	18,48	3,47	0,0		0,0
Max	356	36	100	8,1	21,53	25,43	72,6	1023,52	13,80	24,83	21,16	24,98	9,2		