

Medeltemperaturer / Max / Min

● Vindkyl medel °C
 ● Dygns medel °C
 ▲ Temp Max
 ● Temp Min
 — Temperatur

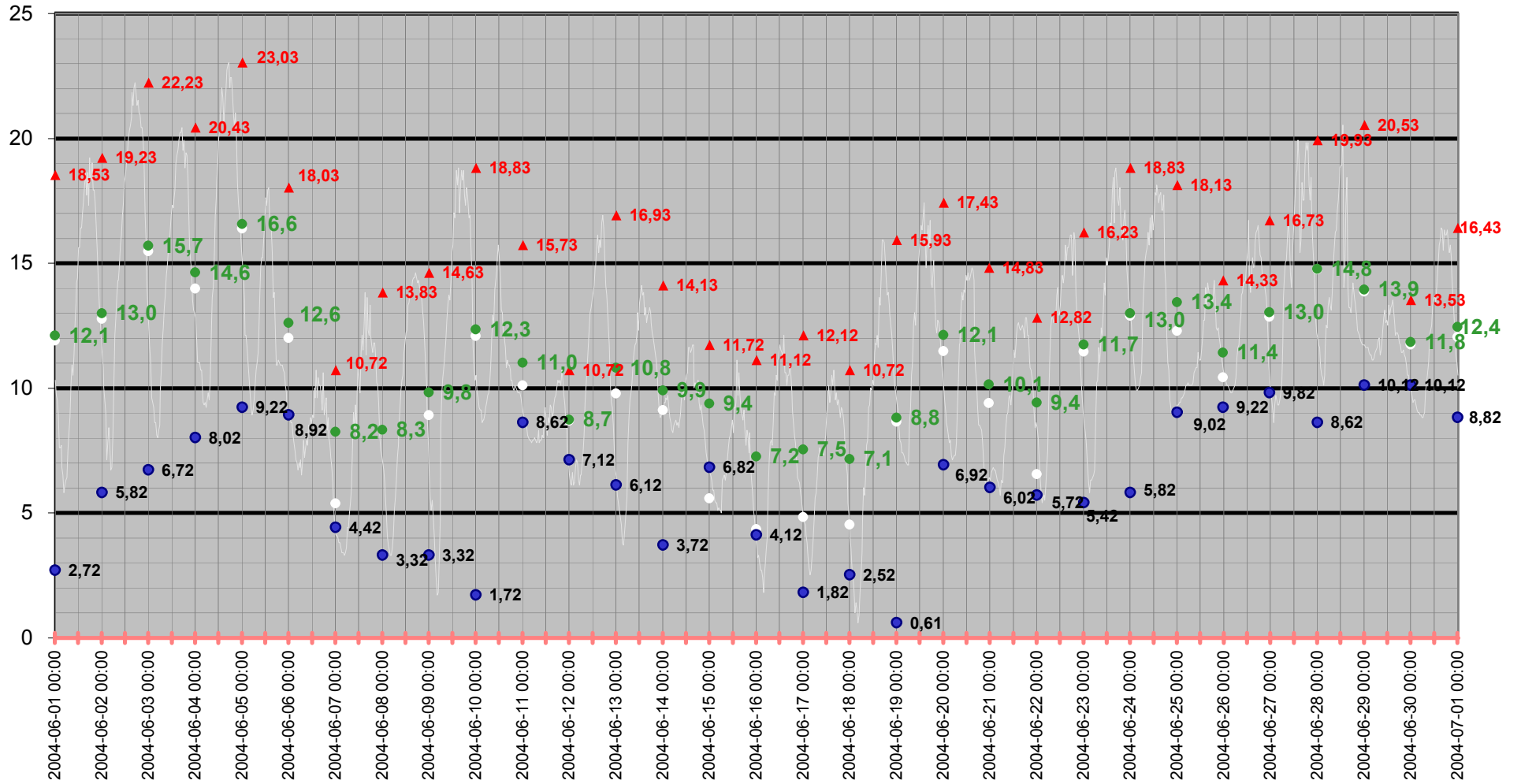

Medeltemperatur

□ Vindkyl medel °C ● Dygns medel °C — Temperatur °C — Kyleffekt °C

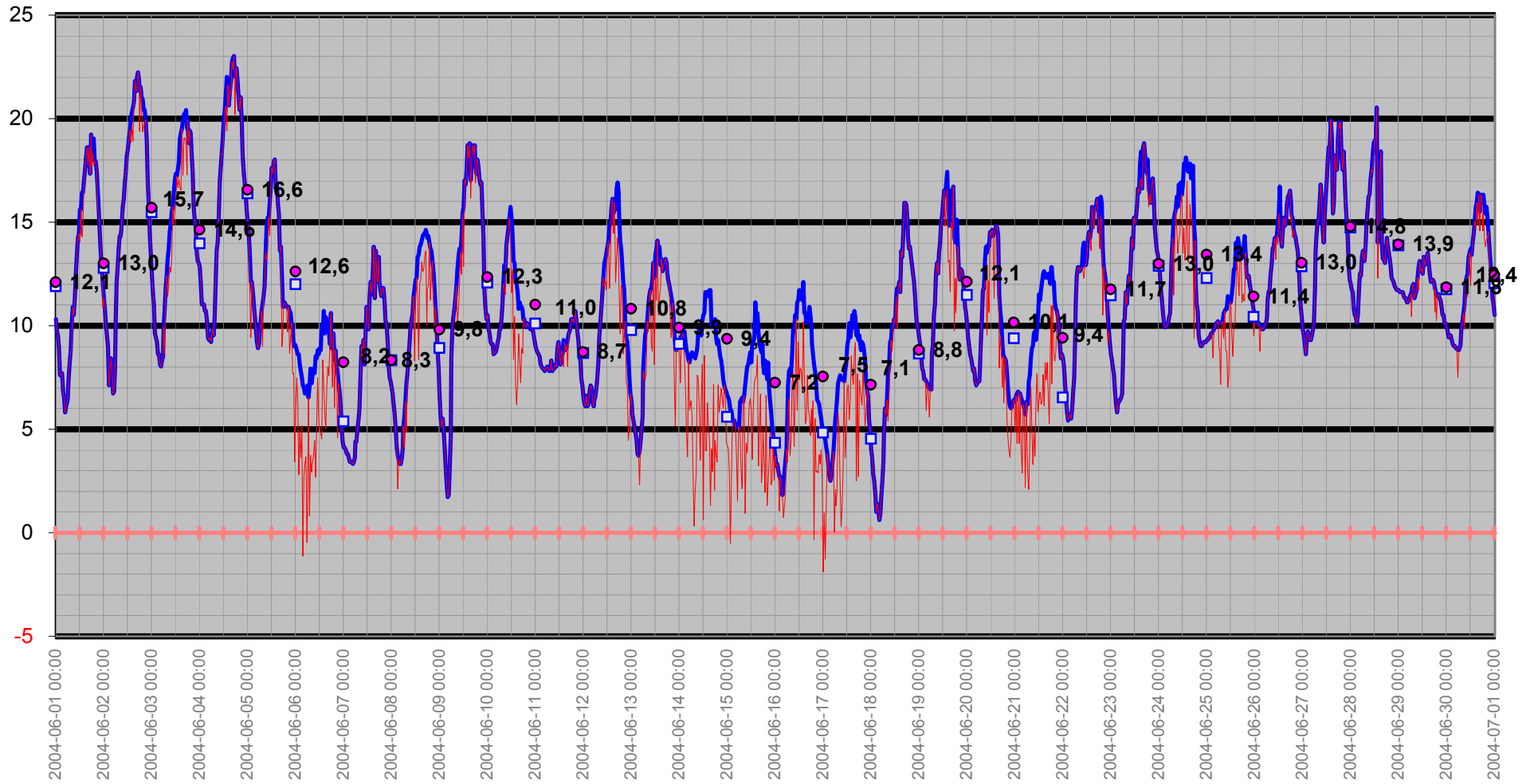

Temperatur/Vindby

Temp Ute °C
Vindby m/s

— Vindby m/s — Temp ute °C ◊ Vindriktning °

Vindriktning °

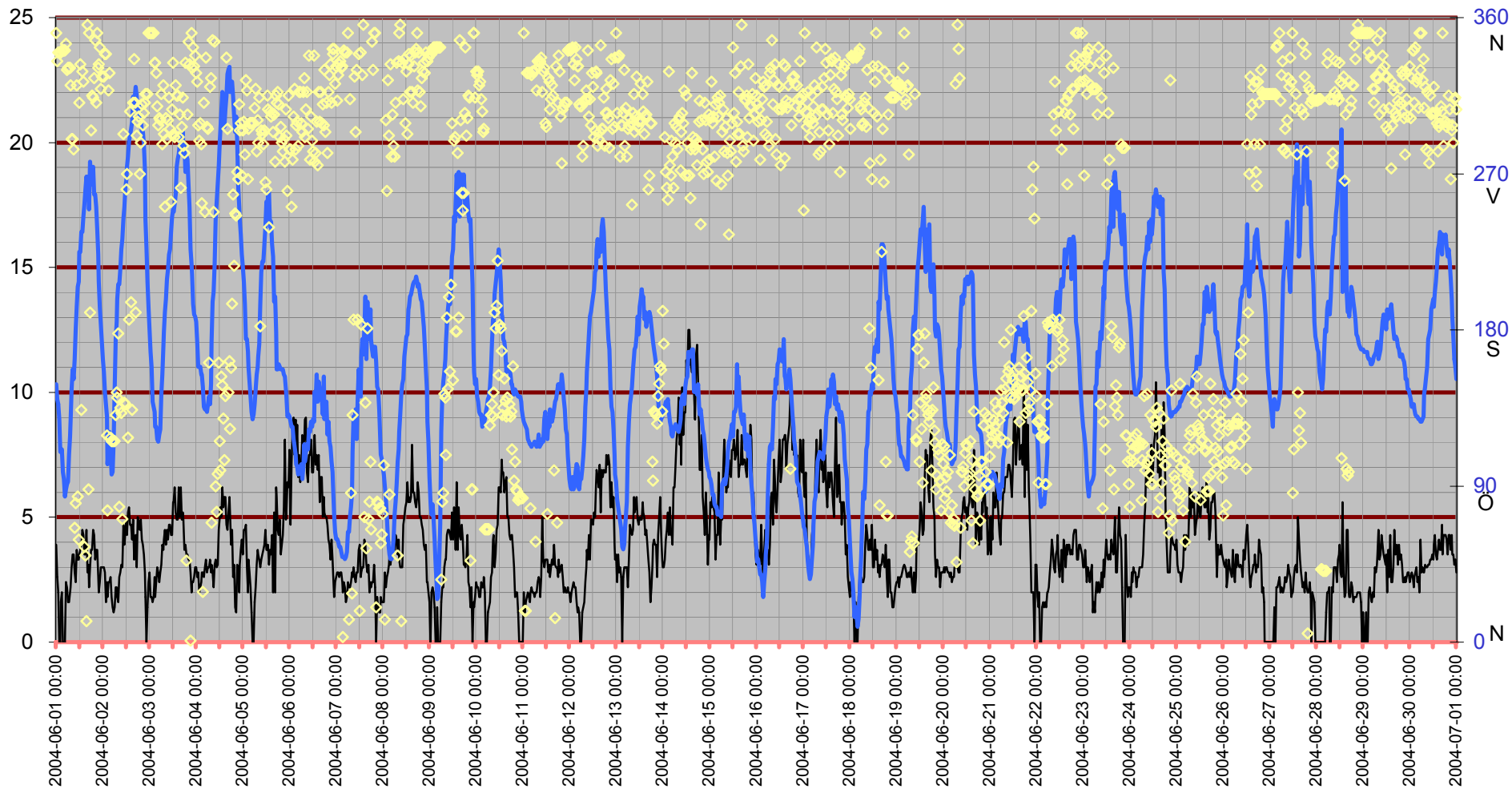

Inne

Temp inne °C

Vindby m/s

Temp ute °C

Luffukt inne Rh%

Rh % inne

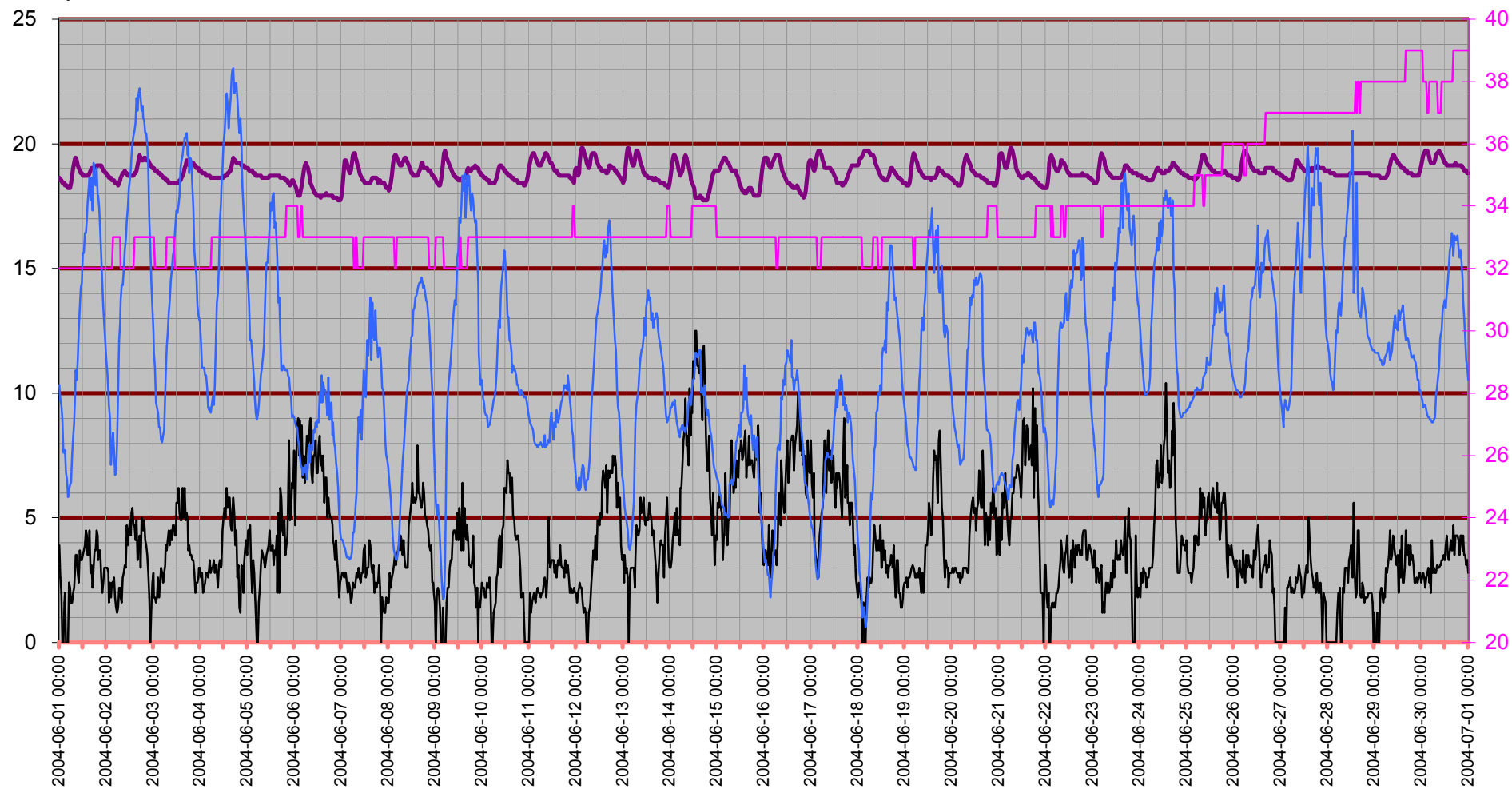

Temperatur inne

Temp inne °C

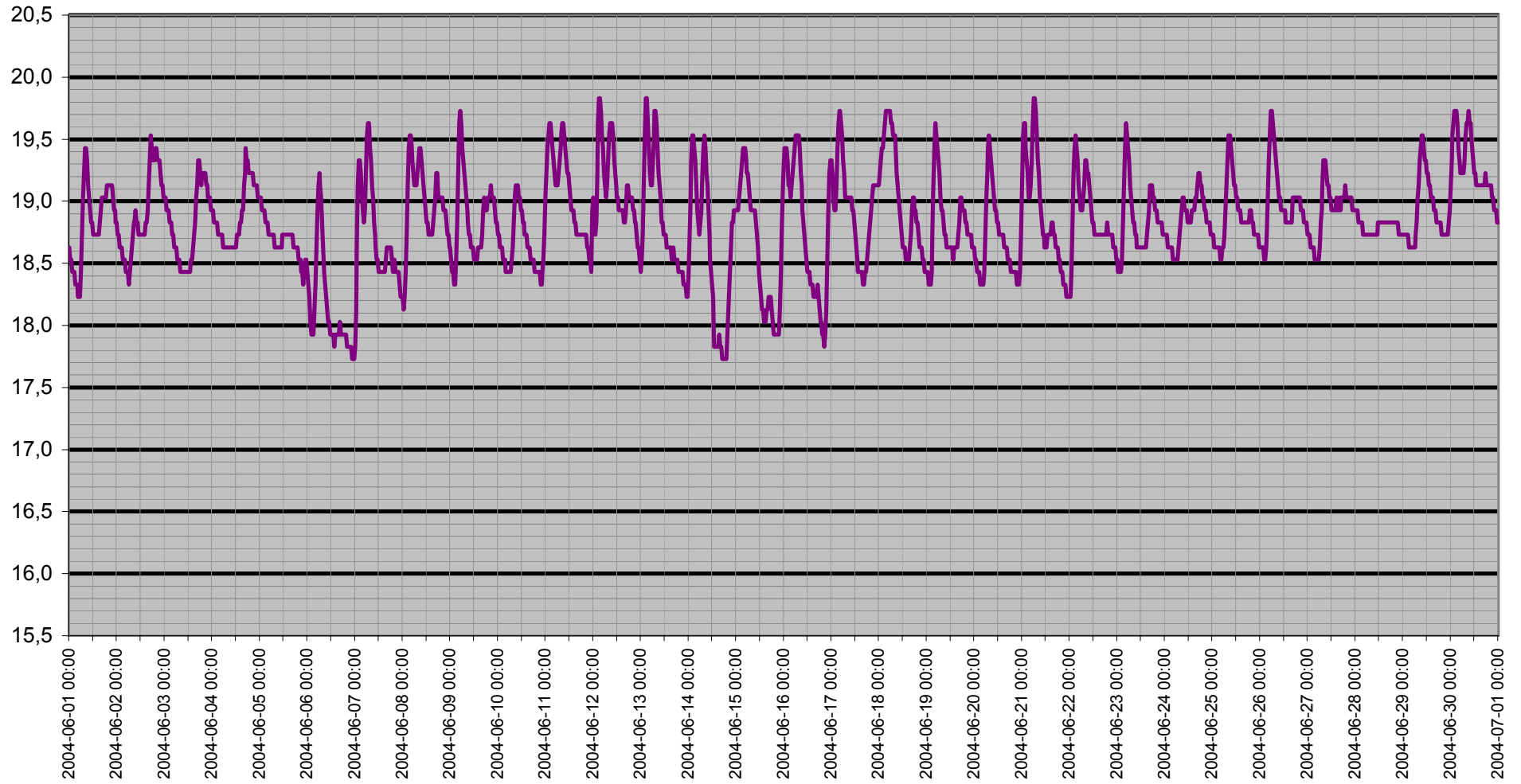

Dagpunkt/Temperatur

Vindhastighet m/s Daggpunkt °C Temp ute °C Luftfukt ute Rh%

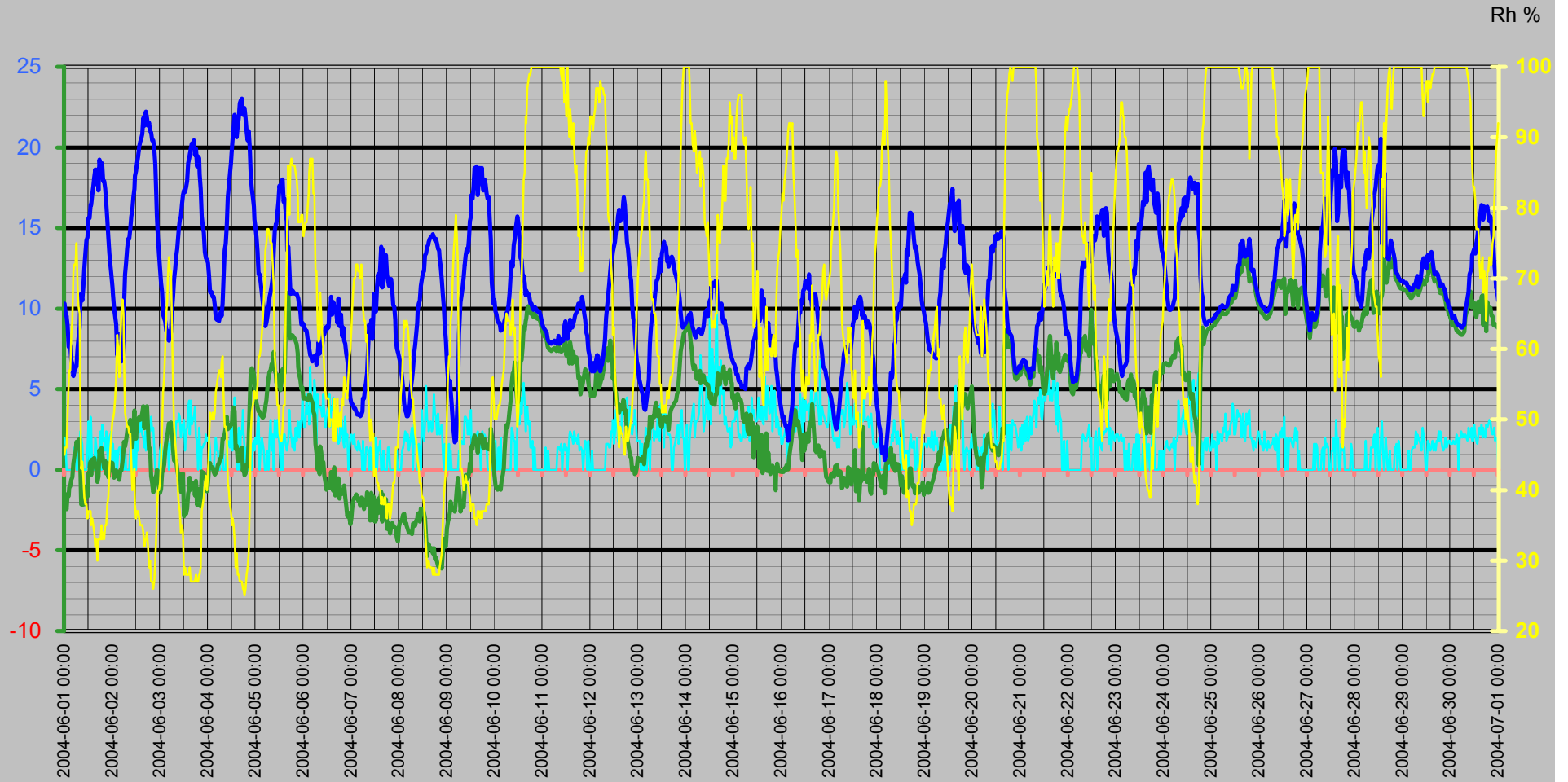

Vinddata

Vindhastighet m/s
Vindby m/s

Vindhastighet m/s — Vindby m/s ◊ Vindriktning ° — Luffukt ute Rh%

Vindriktning °
Rh %

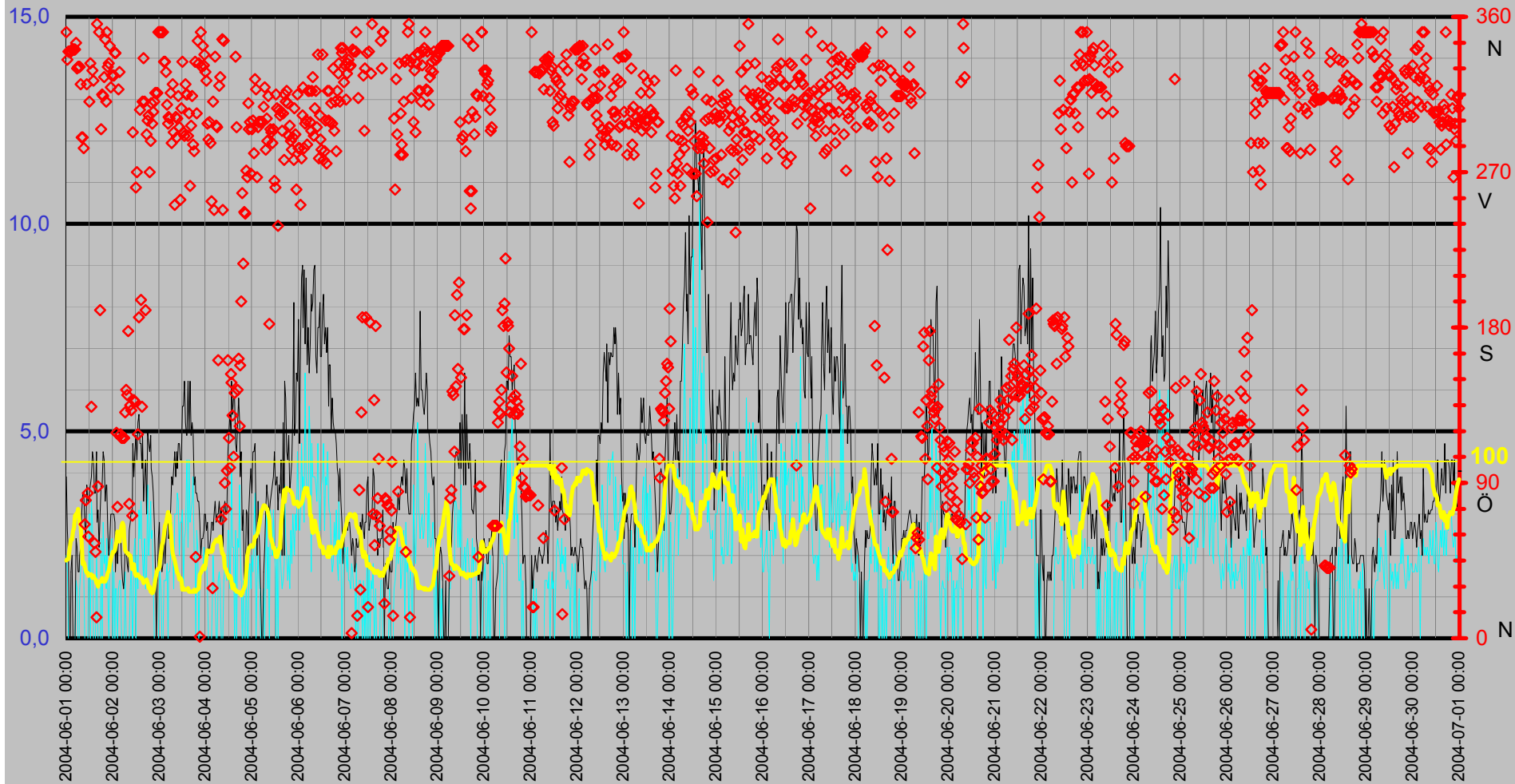

Luftfukt Kyleffekt Temp Vind Medeltemperatur

Temp °C
Vind m/s

● Dygns medel °C — Vindhastighet m/s — Kyleffekt °C — Temp ute °C — Luftfukt ute Rh%

Rh %

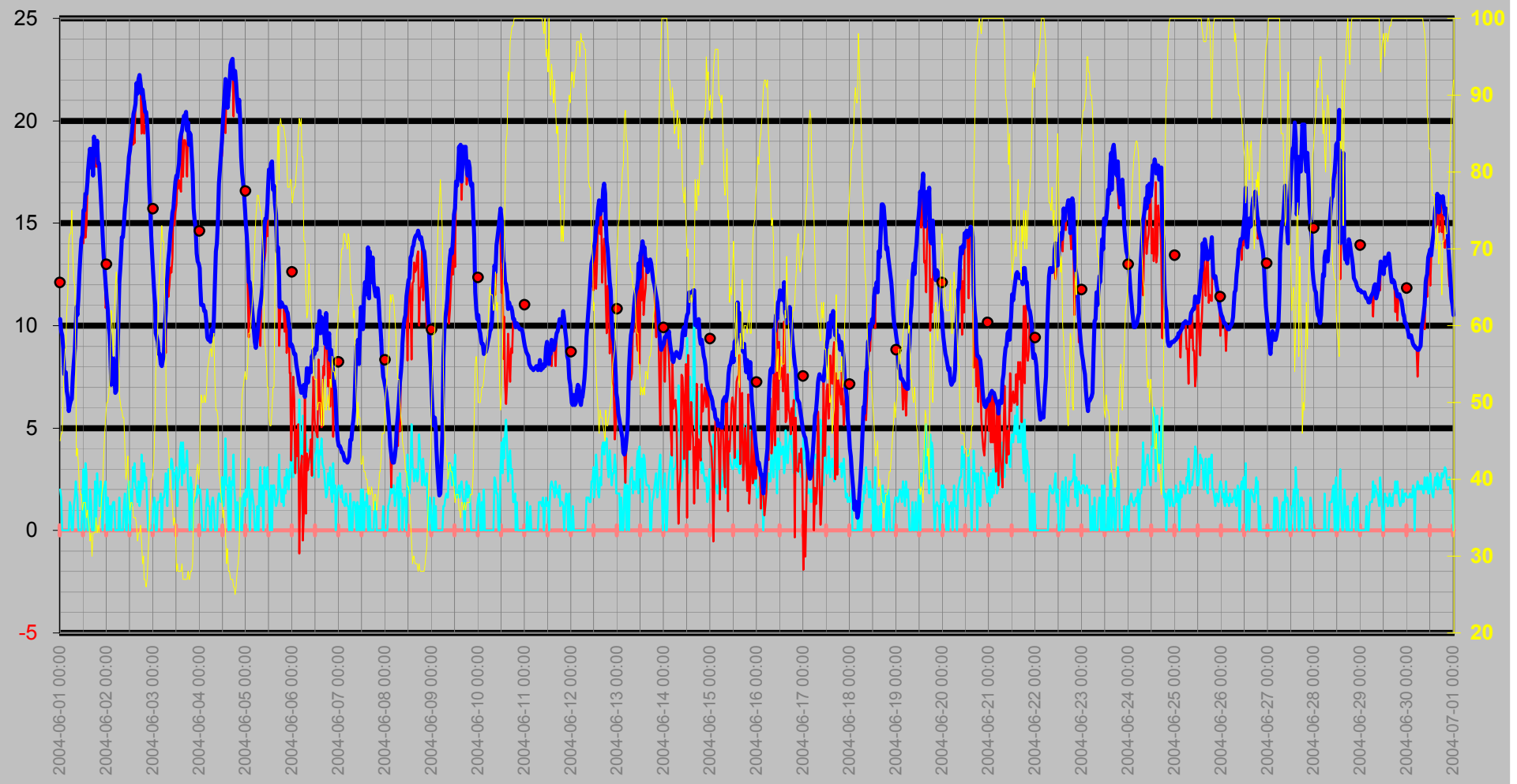

Nederbörd

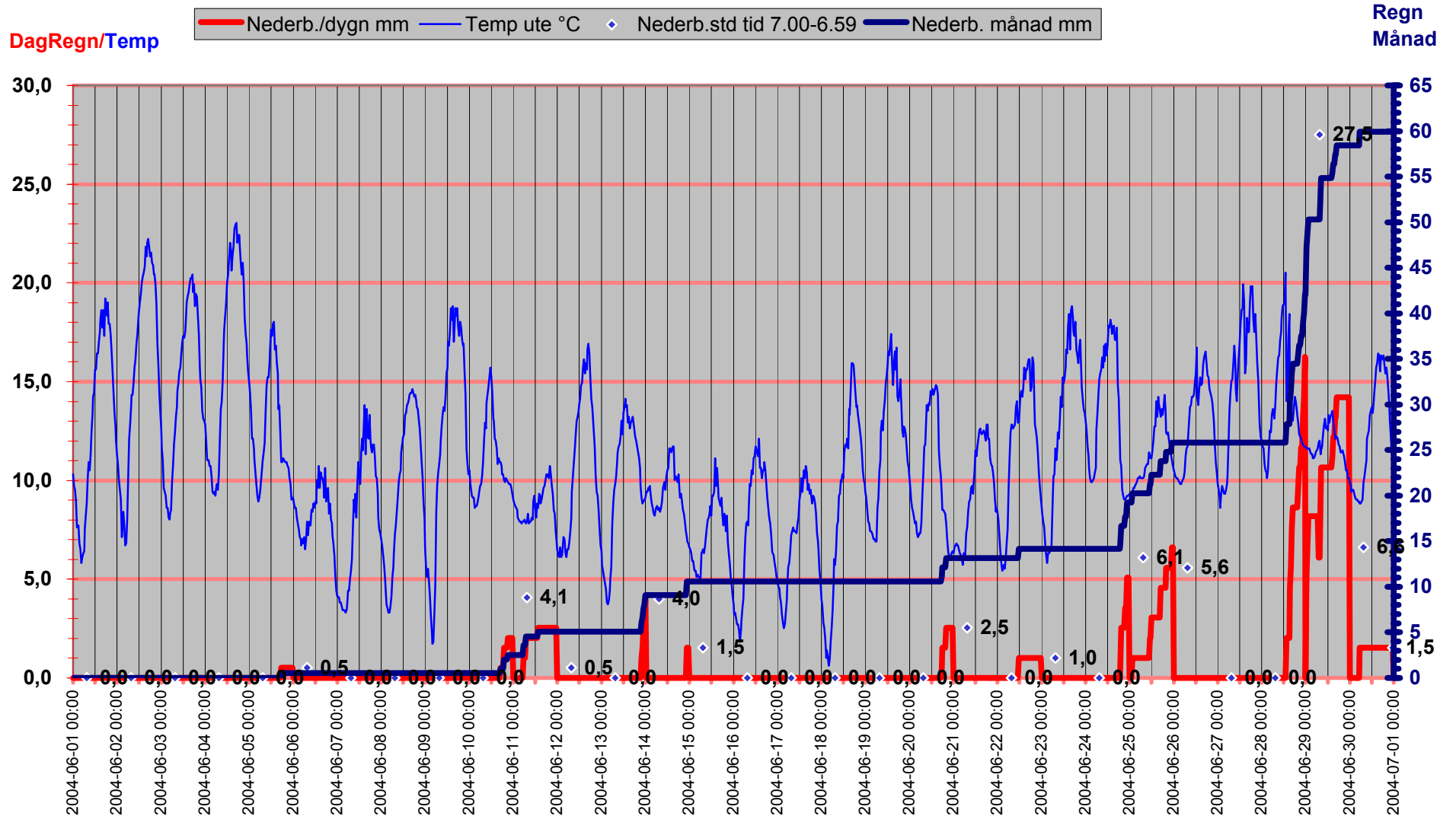

Luftryck/Nederbörd

◆ Luftryck mbar
 — Nederb./dygn mm
 △ Nederb.std tid 7.00-6.59

Luftryck

Nederbörd

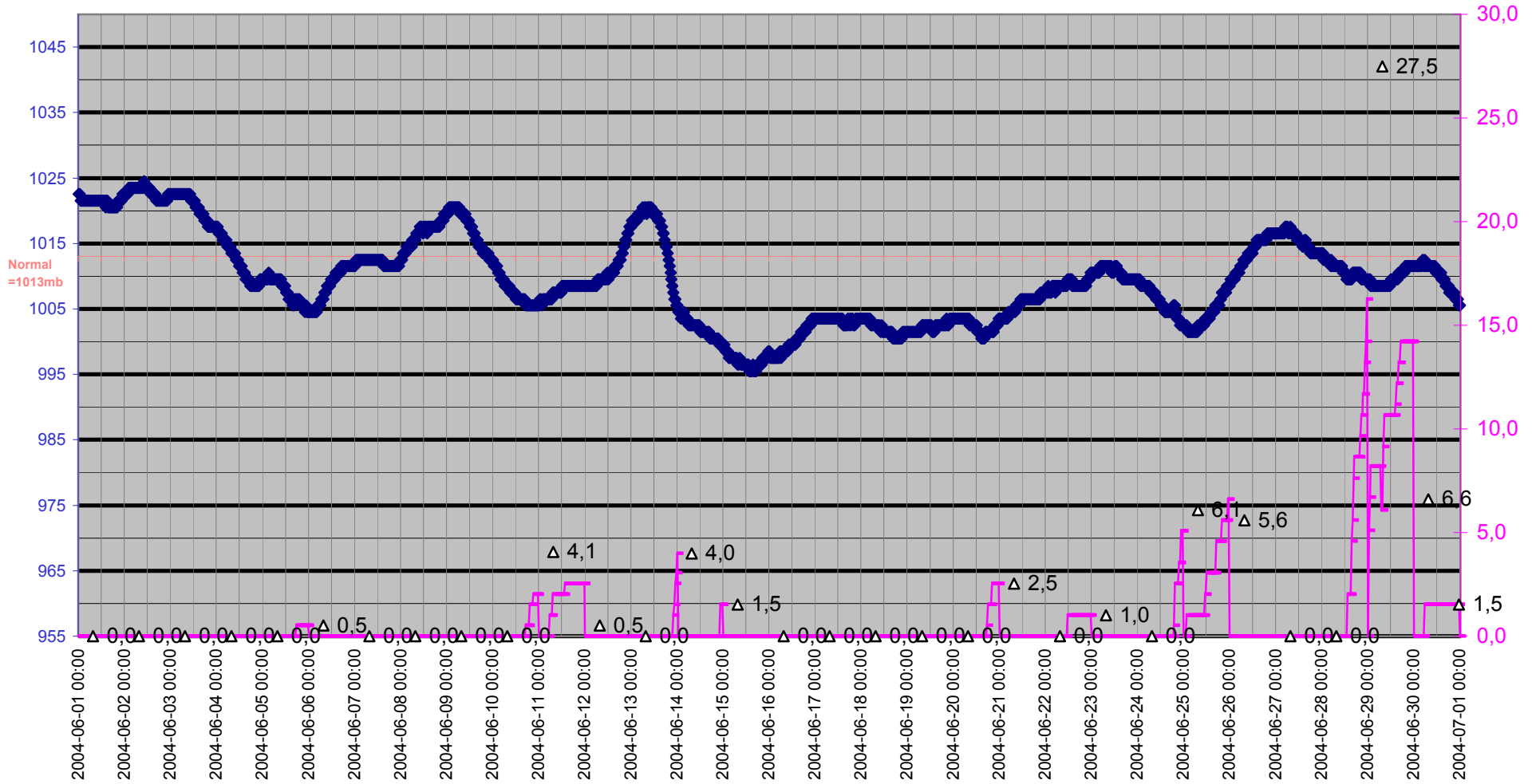

Grund

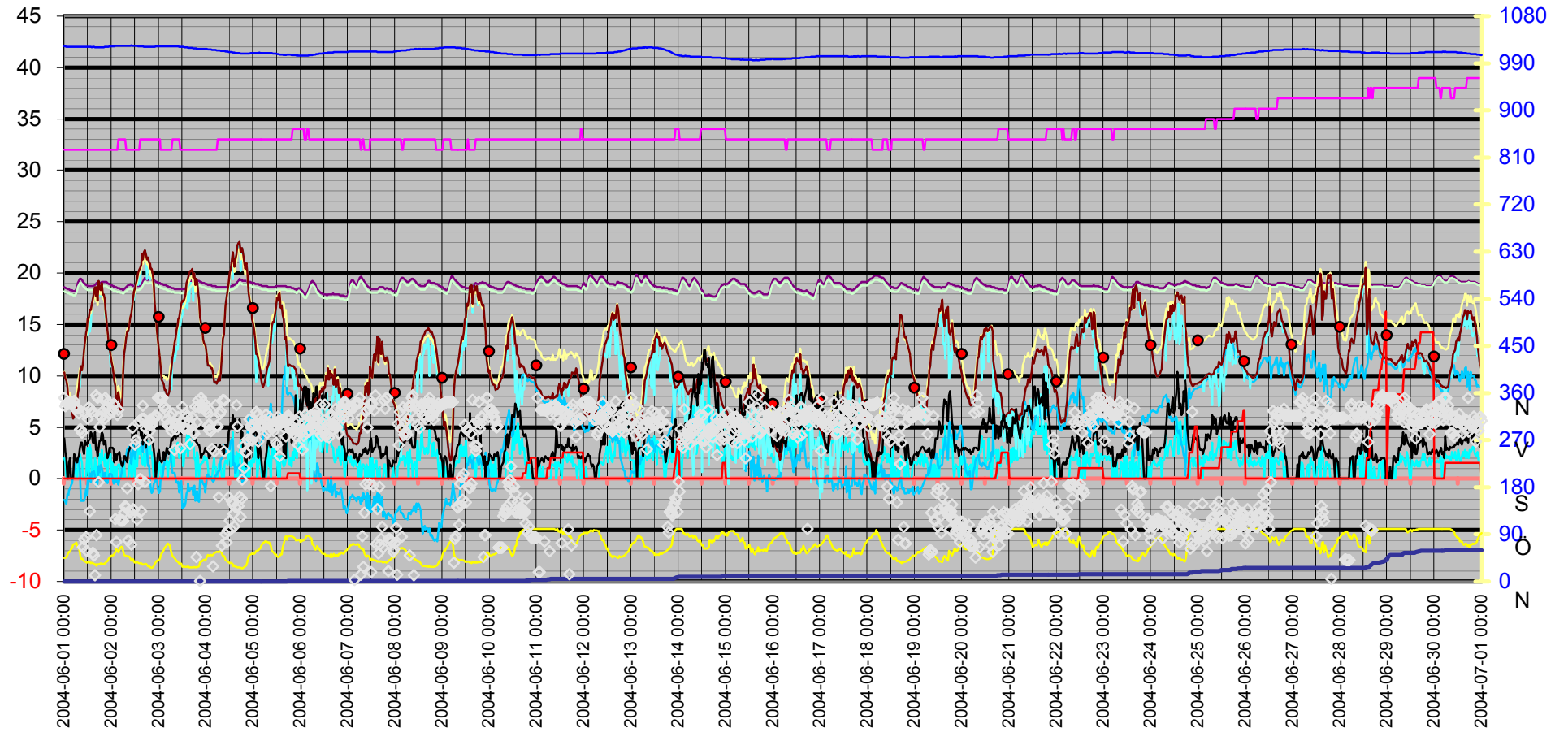
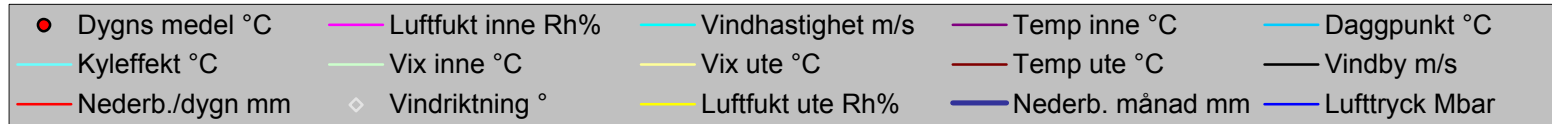

Datum	Vindriktning	Luftfukt inne	Luftfukt ute	Vindhastighet	Temp inne	Temp ute	Nederb. månad	Lufttryck	Daggpunkt	Kyleffekt	Vix inne	Vix ute	Vindby	Korr lufttryck	Nederb./dygn
	°	Rh%	Rh%	m/s	°C	°C	mm	Mbar	°C	°C	°C	°C	m/s		mm
2004-06-01 00:00	351	32	45	2,0	18,63	10,32	0,0	1022,52	-2,03	10,32	18,26	10,37	3,9	0,00	0,0
2004-06-01 00:30	335	32	46	1,6	18,53	9,72	0,0	1022,52	-2,26	9,72	18,15	9,82	2,6	0,00	0,0
2004-06-01 01:00	340	32	46	0,0	18,53	9,52	0,0	1021,52	-2,44	9,52	18,15	9,62	2,0	0,00	0,0
2004-06-01 01:30	340	32	51	0,0	18,43	8,92	0,0	1021,52	-1,50	8,92	18,05	9,26	0,0	0,00	0,0
2004-06-01 02:00	340	32	55	0,0	18,43	7,62	0,0	1021,52	-1,61	7,62	18,05	8,17	0,0	0,00	0,0
2004-06-01 02:30	340	32	57	0,0	18,43	7,62	0,0	1021,52	-1,10	7,62	18,05	8,28	1,6	0,00	0,0
2004-06-01 03:00	341	32	57	0,0	18,33	7,72	0,0	1021,52	-1,00	7,72	17,95	8,38	2,0	0,00	0,0
2004-06-01 03:30	341	32	62	0,0	18,33	6,82	0,0	1021,52	-0,63	6,82	17,95	7,77	0,0	0,00	0,0
2004-06-01 04:00	341	32	64	0,0	18,33	6,52	0,0	1021,52	-0,46	6,52	17,95	7,59	0,0	0,00	0,0
2004-06-01 04:30	341	32	71	0,0	18,23	5,82	0,0	1021,52	0,37	5,82	17,85	7,33	0,0	0,00	0,0
2004-06-01 05:00	345	32	72	1,4	18,23	6,12	0,0	1021,52	0,86	6,12	17,85	7,69	2,4	0,00	0,0
2004-06-01 05:30	330	32	72	1,2	18,23	6,32	0,0	1021,52	1,05	6,32	17,85	7,89	2,2	0,00	0,0
2004-06-01 06:00	331	32	75	0,0	18,43	6,42	0,0	1021,52	1,74	6,42	18,05	8,20	1,6	0,00	0,0
2004-06-01 06:30	331	32	69	0,0	18,73	7,52	0,0	1021,52	1,58	7,52	18,36	8,90	1,6	0,00	0,0
2004-06-01 07:00	331	32	66	1,2	19,03	8,22	0,0	1021,52	1,60	8,22	18,66	9,41	2,0	0,00	0,0
2004-06-01 07:30	321	32	65	1,6	19,23	8,82	0,0	1021,52	1,94	8,82	18,86	9,95	2,2	0,00	0,0
2004-06-01 08:00	290	32	55	2,4	19,43	10,12	0,0	1021,52	0,71	8,87	19,06	10,67	3,0	0,00	0,0
2004-06-01 08:30	290	32	43	2,0	19,43	10,92	0,0	1021,52	-2,15	10,92	19,06	10,88	3,5	0,00	0,0
2004-06-01 09:00	284	32	44	1,6	19,33	10,52	0,0	1021,52	-2,18	10,52	18,96	10,53	3,5	0,00	0,0
2004-06-01 09:30	66	32	42	0,0	19,13	11,32	0,0	1021,52	-2,14	11,32	18,76	11,24	2,8	0,00	0,0
2004-06-01 10:00	80	32	39	0,0	19,03	12,52	0,0	1021,52	-2,15	12,52	18,66	12,31	2,4	0,00	0,0
2004-06-01 10:30	321	32	38	0,0	18,93	13,43	0,0	1021,52	-1,73	13,43	18,56	13,17	3,7	0,00	0,0
2004-06-01 11:00	84	32	38	0,0	18,83	14,23	0,0	1021,52	-1,02	14,23	18,46	13,97	3,3	0,00	0,0
2004-06-01 11:30	59	32	36	1,4	18,83	14,43	0,0	1021,52	-1,65	14,43	18,46	14,09	3,3	0,00	0,0
2004-06-01 12:00	311	32	37	3,0	18,73	15,63	0,0	1021,52	-0,18	14,03	18,36	15,33	3,5	0,00	0,0
2004-06-01 12:30	333	32	37	0,0	18,73	15,63	0,0	1021,52	-0,18	15,63	18,36	15,33	3,7	0,00	0,0
2004-06-01 13:00	134	32	37	3,3	18,73	16,43	0,0	1021,52	0,52	14,29	18,36	16,13	3,9	0,00	0,0
2004-06-01 13:30	329	32	35	2,8	18,73	16,43	0,0	1021,52	-0,32	14,90	18,36	16,05	4,5	0,00	0,0
2004-06-01 14:00	323	32	36	0,0	18,73	17,03	0,0	1020,52	0,64	17,03	18,36	16,69	4,3	0,00	0,0
2004-06-01 14:30	55	32	35	0,0	18,73	17,53	0,0	1021,52	0,65	17,53	18,36	17,15	3,5	0,00	0,0
2004-06-01 15:00	50	32	34	0,0	18,73	18,13	0,0	1021,52	0,73	18,13	18,36	17,72	3,5	0,00	0,0
2004-06-01 15:30	12	32	32	2,0	18,83	18,63	0,0	1020,52	0,24	18,63	18,46	18,14	4,5	0,00	0,0
2004-06-01 16:00	356	32	33	1,4	18,93	17,73	0,0	1020,52	-0,07	17,73	18,56	17,28	2,8	0,00	0,0
2004-06-01 16:30	88	32	30	0,0	19,03	18,63	0,0	1020,52	-0,74	18,63	18,66	18,07	3,1	0,00	0,0
2004-06-01 17:00	351	32	33	0,0	19,03	17,33	0,0	1020,52	-0,42	17,33	18,66	16,88	2,2	0,00	0,0
2004-06-01 17:30	190	32	33	0,0	19,03	19,23	0,0	1020,52	1,23	19,23	18,66	18,78	3,0	0,00	0,0
2004-06-01 18:00	295	32	33	2,4	19,03	18,53	0,0	1020,52	0,63	17,74	18,66	18,08	3,7	0,00	0,0
2004-06-01 18:30	315	32	35	0,0	19,03	18,33	0,0	1020,52	1,35	18,33	18,66	17,95	3,7	0,00	0,0
2004-06-01 19:00	314	32	33	2,8	19,13	19,03	0,0	1020,52	1,06	17,74	18,76	18,58	4,5	0,00	0,0
2004-06-01 19:30	325	32	34	1,8	19,13	17,93	0,0	1020,52	0,56	17,93	18,76	17,52	4,3	0,00	0,0
2004-06-01 20:00	347	32	33	2,0	19,13	17,93	0,0	1020,52	0,10	17,93	18,76	17,48	3,3	0,00	0,0
2004-06-01 20:30	311	32	35	1,2	19,13	17,43	0,0	1021,52	0,56	17,43	18,76	17,05	3,7	0,00	0,0
2004-06-01 21:00	351	32	35	2,4	19,13	16,53	0,0	1021,52	-0,23	15,62	18,76	16,15	3,7	0,00	0,0
2004-06-01 21:30	331	32	38	1,2	19,13	15,53	0,0	1021,52	0,13	15,53	18,76	15,27	2,6	0,00	0,0
2004-06-01 22:00	333	32	39	0,0	19,03	14,43	0,0	1021,52	-0,46	14,43	18,66	14,21	2,0	0,00	0,0
2004-06-01 22:30	343	32	43	2,0	18,93	13,43	0,0	1021,52	0,10	13,43	18,56	13,39	2,4	0,00	0,0

Datum	Vindriktning °	Luftfukt inne Rh%	Luftfukt ute Rh%	Vindhastighet m/s	Temp inne °C	Temp ute °C	Nederb. månad mm	Luftryck Mbar	Daggpunkt °C	Kyleffekt °C	Vix inne °C	Vix ute °C	Vindby m/s	Korr luftryck	Nederb./dygn mm
2004-06-01 23:00	319	32	46	2,2	18,93	12,72	0,0	1022,52	0,46	12,72	18,56	12,82	3,0	0,00	0,0
2004-06-01 23:30	326	32	48	2,4	18,83	12,02	0,0	1022,52	0,46	10,87	18,46	12,22	3,0	0,00	0,0
2004-06-02 00:00	326	32	50	0,0	18,83	11,32	0,0	1022,52	0,42	11,32	18,46	11,62	3,0	0,00	0,0
2004-06-02 00:30	326	32	50	1,6	18,73	10,82	0,0	1022,52	-0,04	10,82	18,36	11,12	3,0	0,00	0,0
2004-06-02 01:00	339	32	51	0,0	18,73	10,02	0,0	1022,52	-0,49	10,02	18,36	10,37	2,8	0,00	0,0
2004-06-02 01:30	339	32	53	1,2	18,63	9,52	0,0	1022,52	-0,39	9,52	18,26	9,97	1,6	0,00	0,0
2004-06-02 02:00	119	32	56	1,2	18,63	9,02	0,0	1023,52	-0,05	9,02	18,26	9,63	2,4	0,00	0,0
2004-06-02 02:30	76	32	62	0,0	18,63	7,12	0,0	1023,52	-0,35	7,12	18,26	8,07	1,8	0,00	0,0
2004-06-02 03:00	318	32	60	1,2	18,53	7,82	0,0	1023,52	-0,17	7,82	18,15	8,65	2,4	0,00	0,0
2004-06-02 03:30	328	33	56	1,4	18,53	8,42	0,0	1023,52	-0,61	8,42	18,19	9,03	2,4	0,00	0,0
2004-06-02 04:00	118	33	61	1,4	18,53	7,72	0,0	1023,52	-0,02	7,72	18,19	8,61	2,6	0,00	0,0
2004-06-02 04:30	116	33	65	0,0	18,43	6,72	0,0	1023,52	-0,05	6,72	18,09	7,85	1,8	0,00	0,0
2004-06-02 05:00	116	33	67	0,0	18,43	6,82	0,0	1023,52	0,49	6,82	18,09	8,07	1,4	0,00	0,0
2004-06-02 05:30	116	33	65	0,0	18,43	8,02	0,0	1023,52	1,18	8,02	18,09	9,15	1,2	0,00	0,0
2004-06-02 06:00	116	33	59	0,0	18,33	10,12	0,0	1023,52	1,74	10,12	17,99	10,90	1,4	0,00	0,0
2004-06-02 06:30	131	33	51	1,6	18,43	12,12	0,0	1023,52	1,44	12,12	18,09	12,47	2,2	0,00	0,0
2004-06-02 07:00	144	33	50	0,0	18,53	12,82	0,0	1023,52	1,79	12,82	18,19	13,12	2,2	0,00	0,0
2004-06-02 07:30	141	32	49	0,0	18,63	13,73	0,0	1023,52	2,31	13,73	18,26	13,97	1,8	0,00	0,0
2004-06-02 08:00	178	32	49	0,0	18,73	14,33	0,0	1023,52	2,86	14,33	18,36	14,57	1,6	0,00	0,0
2004-06-02 08:30	78	32	48	0,0	18,83	14,33	0,0	1023,52	2,55	14,33	18,46	14,52	2,6	0,00	0,0
2004-06-02 09:00	135	32	48	1,2	18,83	14,93	0,0	1023,52	3,10	14,93	18,46	15,12	2,8	0,00	0,0
2004-06-02 09:30	132	32	44	1,8	18,93	15,73	0,0	1023,52	2,51	15,73	18,56	15,73	3,1	0,00	0,0
2004-06-02 10:00	71	32	40	0,0	18,83	16,13	0,0	1024,52	1,43	16,13	18,46	15,96	3,0	0,00	0,0
2004-06-02 10:30	293	32	41	0,0	18,83	16,93	0,0	1023,52	2,52	16,93	18,46	16,80	4,7	0,00	0,0
2004-06-02 11:00	138	32	43	2,0	18,73	17,43	0,0	1023,52	3,69	17,43	18,36	17,39	3,9	0,00	0,0
2004-06-02 11:30	137	32	38	2,4	18,73	18,23	0,0	1023,52	2,51	17,42	18,36	17,97	4,5	0,00	0,0
2004-06-02 12:00	261	32	36	0,0	18,73	18,53	0,0	1023,52	1,95	18,53	18,36	18,19	4,9	0,00	0,0
2004-06-02 12:30	270	32	37	2,0	18,73	19,03	0,0	1023,52	2,81	19,03	18,36	18,73	4,3	0,00	0,0
2004-06-02 13:00	118	32	37	1,2	18,73	19,43	0,0	1023,52	3,16	19,43	18,36	19,13	5,2	0,00	0,0
2004-06-02 13:30	186	32	36	3,1	18,73	20,03	0,0	1022,52	3,27	18,84	18,36	19,70	5,4	0,00	0,0
2004-06-02 14:00	306	32	35	2,4	18,73	20,33	0,0	1022,52	3,10	19,64	18,36	19,96	4,7	0,00	0,0
2004-06-02 14:30	196	33	35	3,3	18,83	20,53	0,0	1022,52	3,27	18,92	18,49	20,16	4,7	0,00	0,0
2004-06-02 15:00	134	33	35	2,2	18,83	20,83	0,0	1022,52	3,53	20,83	18,49	20,46	4,1	0,00	0,0
2004-06-02 15:30	311	33	34	2,0	18,93	21,83	0,0	1022,52	3,95	21,83	18,59	21,42	4,9	0,00	0,0
2004-06-02 16:00	336	33	32	1,4	19,13	21,33	0,0	1022,52	2,58	21,33	18,79	20,84	3,3	0,00	0,0
2004-06-02 16:30	311	33	33	2,4	19,33	22,03	0,0	1021,52	3,66	21,43	18,99	21,58	3,9	0,00	0,0
2004-06-02 17:00	190	33	33	1,2	19,53	22,23	0,0	1021,52	3,83	22,23	19,20	21,78	4,3	0,00	0,0
2004-06-02 17:30	292	33	34	1,6	19,43	21,83	0,0	1021,52	3,95	21,83	19,09	21,42	3,0	0,00	0,0
2004-06-02 18:00	300	33	32	3,7	19,33	21,33	0,0	1021,52	2,58	19,39	18,99	20,84	5,0	0,00	0,0
2004-06-02 18:30	303	33	29	2,0	19,33	21,53	0,0	1021,52	1,22	21,53	18,99	20,94	4,7	0,00	0,0
2004-06-02 19:00	270	33	30	2,6	19,33	21,03	0,0	1021,52	1,32	20,37	18,99	20,47	4,5	0,00	0,0
2004-06-02 19:30	288	33	27	3,3	19,43	20,93	0,0	1021,52	-0,40	19,37	19,09	20,27	4,9	0,00	0,0
2004-06-02 20:00	310	33	27	2,4	19,43	20,43	0,0	1021,52	-0,82	19,74	19,09	19,77	4,1	0,00	0,0
2004-06-02 20:30	298	33	26	2,6	19,33	20,43	0,0	1021,52	-1,40	19,74	18,99	19,74	3,9	0,00	0,0
2004-06-02 21:00	305	33	27	1,4	19,33	19,93	0,0	1021,52	-1,24	19,93	18,99	19,27	3,5	0,00	0,0
2004-06-02 21:30	311	33	30	0,0	19,33	18,93	0,0	1021,52	-0,48	18,93	18,99	18,37	2,8	0,00	0,0

Datum	Vindriktning °	Luftfukt inne Rh%	Luftfukt ute Rh%	Vindhastighet m/s	Temp inne °C	Temp ute °C	Nederb. månad mm	Luftryck Mbar	Daggpunkt °C	Kyleffekt °C	Vix inne °C	Vix ute °C	Vindby m/s	Korr luftryck	Nederb./dygn mm
2004-06-02 22:00	316	33	34	0,0	19,23	16,93	0,0	1021,52	-0,31	16,93	18,89	16,52	1,8	0,00	0,0
2004-06-02 22:30	316	33	37	0,0	19,13	15,83	0,0	1022,52	-0,01	15,83	18,79	15,53	0,0	0,00	0,0
2004-06-02 23:00	316	33	40	0,0	19,13	14,43	0,0	1022,52	-0,08	14,43	18,79	14,26	1,4	0,00	0,0
2004-06-02 23:30	351	33	40	0,0	19,03	13,43	0,0	1022,52	-0,97	13,43	18,69	13,25	2,4	0,00	0,0
2004-06-03 00:00	351	33	41	1,2	19,03	12,52	0,0	1022,52	-1,41	12,52	18,69	12,40	2,8	0,00	0,0
2004-06-03 00:30	351	33	44	1,6	19,03	11,62	0,0	1022,52	-1,19	11,62	18,69	11,63	1,8	0,00	0,0
2004-06-03 01:00	351	32	49	1,2	18,93	11,02	0,0	1022,52	-0,16	11,02	18,56	11,27	1,8	0,00	0,0
2004-06-03 01:30	351	32	54	0,0	18,93	9,62	0,0	1022,52	-0,02	9,62	18,56	10,12	1,6	0,00	0,0
2004-06-03 02:00	351	32	56	0,0	18,93	9,42	0,0	1022,52	0,32	9,42	18,56	10,03	1,8	0,00	0,0
2004-06-03 02:30	334	32	60	1,4	18,83	9,22	0,0	1022,52	1,15	9,22	18,46	10,05	2,6	0,00	0,0
2004-06-03 03:00	334	32	65	1,4	18,83	8,62	0,0	1022,52	1,75	8,62	18,46	9,75	1,8	0,00	0,0
2004-06-03 03:30	328	32	67	1,4	18,83	8,62	0,0	1022,52	2,20	8,62	18,46	9,87	2,4	0,00	0,0
2004-06-03 04:00	309	32	70	1,8	18,73	8,12	0,0	1022,52	2,36	8,12	18,36	9,56	3,0	0,00	0,0
2004-06-03 04:30	298	32	73	0,0	18,73	8,02	0,0	1022,52	2,88	8,02	18,36	9,66	2,8	0,00	0,0
2004-06-03 05:00	302	32	71	1,6	18,63	8,32	0,0	1022,52	2,76	8,32	18,26	9,83	2,4	0,00	0,0
2004-06-03 05:30	301	32	71	1,6	18,63	8,52	0,0	1022,52	2,95	8,52	18,26	10,03	2,8	0,00	0,0
2004-06-03 06:00	316	32	63	2,0	18,63	9,92	0,0	1022,52	2,52	9,92	18,26	10,93	3,1	0,00	0,0
2004-06-03 06:30	287	32	55	2,8	18,53	10,72	0,0	1022,52	1,27	8,67	18,15	11,28	3,9	0,00	0,0
2004-06-03 07:00	321	33	49	2,2	18,53	11,82	0,0	1022,52	0,58	11,82	18,19	12,07	3,7	0,00	0,0
2004-06-03 07:30	293	33	47	1,2	18,53	12,42	0,0	1022,52	0,51	12,42	18,19	12,57	4,1	0,00	0,0
2004-06-03 08:00	251	33	45	3,0	18,43	13,23	0,0	1022,52	0,59	11,41	18,09	13,28	4,5	0,00	0,0
2004-06-03 08:30	302	33	42	3,0	18,43	13,73	0,0	1022,52	0,02	11,95	18,09	13,64	3,9	0,00	0,0
2004-06-03 09:00	290	33	39	3,0	18,43	14,53	0,0	1022,52	-0,37	12,83	18,09	14,31	4,5	0,00	0,0
2004-06-03 09:30	301	33	38	3,5	18,43	14,93	0,0	1022,52	-0,40	12,59	18,09	14,67	4,1	0,00	0,0
2004-06-03 10:00	314	33	37	3,3	18,43	15,53	0,0	1022,52	-0,27	13,27	18,09	15,23	4,7	0,00	0,0
2004-06-03 10:30	296	33	34	2,0	18,43	15,73	0,0	1021,52	-1,36	15,73	18,09	15,31	4,7	0,00	0,0
2004-06-03 11:00	254	32	35	2,8	18,43	16,43	0,0	1021,52	-0,32	14,90	18,05	16,05	4,3	0,00	0,0
2004-06-03 11:30	307	32	34	2,8	18,43	17,03	0,0	1021,52	-0,23	15,56	18,05	16,62	4,3	0,00	0,0
2004-06-03 12:00	334	32	28	3,1	18,43	17,33	0,0	1021,52	-2,89	15,89	18,05	16,70	5,6	0,00	0,0
2004-06-03 12:30	293	32	29	1,2	18,43	17,23	0,0	1021,52	-2,45	17,23	18,05	16,63	5,6	0,00	0,0
2004-06-03 13:00	291	32	28	2,4	18,43	17,53	0,0	1020,52	-2,72	16,68	18,05	16,90	6,2	0,00	0,0
2004-06-03 13:30	321	32	28	2,6	18,53	17,93	0,0	1020,52	-2,38	17,10	18,15	17,30	5,2	0,00	0,0
2004-06-03 14:00	315	32	28	3,9	18,53	19,03	0,0	1020,52	-1,45	16,70	18,15	18,40	4,9	0,00	0,0
2004-06-03 14:30	315	32	28	4,3	18,63	19,33	0,0	1020,52	-1,19	16,54	18,26	18,70	4,9	0,00	0,0
2004-06-03 15:00	291	32	29	2,2	18,73	19,53	0,0	1019,52	-0,49	19,53	18,36	18,94	6,2	0,00	0,0
2004-06-03 15:30	304	32	27	4,3	18,83	19,93	0,0	1019,52	-1,24	17,27	18,46	19,27	5,0	0,00	0,0
2004-06-03 16:00	262	32	27	2,8	19,03	20,23	0,0	1019,52	-0,99	19,05	18,66	19,57	6,2	0,00	0,0
2004-06-03 16:30	297	32	27	3,1	19,13	20,23	0,0	1019,52	-0,99	19,05	18,76	19,57	4,9	0,00	0,0
2004-06-03 17:00	314	32	27	3,3	19,33	20,43	0,0	1019,52	-0,82	18,81	18,96	19,77	5,2	0,00	0,0
2004-06-03 17:30	286	32	27	3,9	19,33	19,53	0,0	1018,52	-1,58	17,29	18,96	18,87	4,9	0,00	0,0
2004-06-03 18:00	282	32	28	2,0	19,23	19,93	0,0	1018,52	-0,68	19,93	18,86	19,30	3,7	0,00	0,0
2004-06-03 18:30	334	32	27	1,8	19,13	18,83	0,0	1018,52	-2,17	18,83	18,76	18,17	3,9	0,00	0,0
2004-06-03 19:00	47	32	27	0,0	19,23	19,43	0,0	1018,52	-1,67	19,43	18,86	18,77	3,5	0,00	0,0
2004-06-03 19:30	304	32	28	2,6	19,23	19,33	0,0	1017,52	-1,19	18,58	18,86	18,70	3,5	0,00	0,0
2004-06-03 20:00	346	32	28	2,2	19,23	18,33	0,0	1017,52	-2,04	18,33	18,86	17,70	3,3	0,00	0,0
2004-06-03 20:30	333	32	29	0,0	19,23	17,43	0,0	1017,52	-2,28	17,43	18,86	16,83	3,3	0,00	0,0

Datum	Vindriktning °	Luftfukt inne Rh%	Luftfukt ute Rh%	Vindhastighet m/s	Temp inne °C	Temp ute °C	Nederb. månad mm	Luftryck Mbar	Daggpunkt °C	Kyleffekt °C	Vix inne °C	Vix ute °C	Vindby m/s	Korr luftryck	Nederb./dygn mm
2004-06-03 21:00	1	32	37	1,4	19,13	15,73	0,0	1017,52	-0,10	15,73	18,76	15,43	2,8	0,00	0,0
2004-06-03 21:30	351	32	38	1,4	19,13	15,13	0,0	1017,52	-0,23	15,13	18,76	14,87	2,0	0,00	0,0
2004-06-03 22:00	331	32	39	1,6	19,03	14,73	0,0	1017,52	-0,19	14,73	18,66	14,51	2,4	0,00	0,0
2004-06-03 22:30	343	32	41	1,6	19,03	13,53	0,0	1017,52	-0,52	13,53	18,66	13,40	2,4	0,00	0,0
2004-06-03 23:00	332	32	42	2,2	19,03	13,12	0,0	1017,52	-0,52	13,12	18,66	13,04	2,6	0,00	0,0
2004-06-03 23:30	338	32	40	1,8	18,93	13,02	0,0	1017,52	-1,33	13,02	18,56	12,85	3,0	0,00	0,0
2004-06-04 00:00	328	32	42	2,0	18,93	12,82	0,0	1017,52	-0,79	12,82	18,56	12,74	3,0	0,00	0,0
2004-06-04 00:30	323	32	47	2,0	18,93	12,02	0,0	1017,52	0,15	12,02	18,56	12,17	2,6	0,00	0,0
2004-06-04 01:00	298	32	51	1,2	18,83	11,02	0,0	1016,51	0,43	11,02	18,46	11,37	2,8	0,00	0,0
2004-06-04 01:30	289	32	50	0,0	18,83	11,02	0,0	1016,51	0,14	11,02	18,46	11,32	2,0	0,00	0,0
2004-06-04 02:00	299	32	50	0,0	18,83	11,02	0,0	1016,51	0,14	11,02	18,46	11,32	2,2	0,00	0,0
2004-06-04 02:30	287	32	51	0,0	18,83	10,72	0,0	1016,51	0,16	10,72	18,46	11,07	2,4	0,00	0,0
2004-06-04 03:00	253	32	50	0,0	18,73	10,72	0,0	1015,51	-0,13	10,72	18,36	11,02	2,8	0,00	0,0
2004-06-04 03:30	29	32	51	1,2	18,73	10,22	0,0	1015,51	-0,30	10,22	18,36	10,57	2,8	0,00	0,0
2004-06-04 04:00	311	32	54	2,0	18,73	9,42	0,0	1015,51	-0,21	9,42	18,36	9,92	2,6	0,00	0,0
2004-06-04 04:30	248	32	55	1,2	18,73	9,32	0,0	1015,51	-0,03	9,32	18,36	9,87	3,0	0,00	0,0
2004-06-04 05:00	337	32	56	1,2	18,73	9,42	0,0	1015,51	0,32	9,42	18,36	10,03	3,3	0,00	0,0
2004-06-04 05:30	297	32	57	0,0	18,63	9,22	0,0	1014,51	0,40	9,22	18,26	9,88	2,8	0,00	0,0
2004-06-04 06:00	296	33	57	0,0	18,63	9,52	0,0	1014,51	0,68	9,52	18,29	10,18	3,0	0,00	0,0
2004-06-04 06:30	161	33	56	1,4	18,63	9,82	0,0	1014,51	0,70	9,82	18,29	10,43	3,0	0,00	0,0
2004-06-04 07:00	320	33	58	1,6	18,63	9,52	0,0	1014,51	0,93	9,52	18,29	10,24	3,3	0,00	0,0
2004-06-04 07:30	325	33	59	1,2	18,63	10,32	0,0	1013,51	1,93	10,32	18,29	11,10	2,8	0,00	0,0
2004-06-04 08:00	69	33	53	0,0	18,63	12,02	0,0	1013,51	1,92	12,02	18,29	12,47	3,1	0,00	0,0
2004-06-04 08:30	347	33	49	0,0	18,63	13,63	0,0	1013,51	2,22	13,63	18,29	13,87	2,8	0,00	0,0
2004-06-04 09:00	248	33	49	0,0	18,63	14,03	0,0	1013,51	2,59	14,03	18,29	14,27	2,2	0,00	0,0
2004-06-04 09:30	346	33	48	1,4	18,63	15,13	0,0	1013,51	3,28	15,13	18,29	15,32	3,1	0,00	0,0
2004-06-04 10:00	90	33	41	1,8	18,63	16,93	0,0	1012,51	2,52	16,93	18,29	16,80	3,3	0,00	0,0
2004-06-04 10:30	75	33	40	1,6	18,63	17,63	0,0	1012,51	2,76	17,63	18,29	17,46	3,0	0,00	0,0
2004-06-04 11:00	97	33	38	1,4	18,63	18,33	0,0	1012,51	2,60	18,33	18,29	18,07	3,1	0,00	0,0
2004-06-04 11:30	161	33	37	2,6	18,63	19,03	0,0	1011,51	2,81	18,26	18,29	18,73	4,5	0,00	0,0
2004-06-04 12:00	116	33	35	2,6	18,63	20,03	0,0	1011,51	2,83	19,32	18,29	19,66	5,0	0,00	0,0
2004-06-04 12:30	99	33	36	1,2	18,73	20,43	0,0	1011,51	3,62	20,43	18,39	20,10	5,4	0,00	0,0
2004-06-04 13:00	153	33	35	2,4	18,73	21,23	0,0	1011,51	3,88	20,59	18,39	20,86	5,0	0,00	0,0
2004-06-04 13:30	148	33	33	4,5	18,73	22,03	0,0	1010,51	3,66	19,41	18,39	21,58	6,2	0,00	0,0
2004-06-04 14:00	129	33	29	2,2	18,83	21,63	0,0	1010,51	1,30	21,63	18,49	21,04	5,4	0,00	0,0
2004-06-04 14:30	105	33	31	2,2	18,83	20,63	0,0	1010,51	1,48	20,63	18,49	20,11	5,8	0,00	0,0
2004-06-04 15:00	142	33	28	0,0	18,93	21,33	0,0	1009,51	0,50	21,33	18,59	20,70	5,8	0,00	0,0
2004-06-04 15:30	337	33	28	2,6	18,93	21,83	0,0	1009,51	0,93	21,22	18,59	21,20	4,7	0,00	0,0
2004-06-04 16:00	296	33	27	0,0	19,13	22,73	0,0	1009,51	1,12	22,73	18,79	22,07	4,5	0,00	0,0
2004-06-04 16:30	144	33	27	2,4	19,23	22,93	0,0	1009,51	1,29	22,38	18,89	22,27	5,2	0,00	0,0
2004-06-04 17:00	162	33	27	2,2	19,43	23,03	0,0	1009,51	1,38	23,03	19,09	22,37	5,8	0,00	0,0
2004-06-04 17:30	123	33	26	3,7	19,33	22,03	0,0	1008,51	-0,06	20,20	18,99	21,34	5,2	0,00	0,0
2004-06-04 18:00	158	33	26	2,4	19,33	22,43	0,0	1008,51	0,28	21,85	18,99	21,74	3,9	0,00	0,0
2004-06-04 18:30	195	33	25	1,4	19,23	22,43	0,0	1008,51	-0,33	22,43	18,89	21,71	4,5	0,00	0,0
2004-06-04 19:00	258	33	26	0,0	19,23	21,83	0,0	1008,51	-0,22	21,83	18,89	21,14	2,6	0,00	0,0
2004-06-04 19:30	217	33	28	1,4	19,23	21,03	0,0	1008,51	0,25	21,03	18,89	20,40	3,1	0,00	0,0

Datum	Vindriktning °	Luftfukt inne Rh%	Luftfukt ute Rh%	Vindhastighet m/s	Temp inne °C	Temp ute °C	Nederb. månad mm	Luftryck Mbar	Daggpunkt °C	Kyleffekt °C	Vix inne °C	Vix ute °C	Vindby m/s	Korr luftryck	Nederb./dygn mm
2004-06-04 20:00	247	33	29	0,0	19,23	20,43	0,0	1008,51	0,28	20,43	18,89	19,84	1,4	0,00	0,0
2004-06-04 20:30	246	33	31	0,0	19,23	21,03	0,0	1008,51	1,82	21,03	18,89	20,51	1,2	0,00	0,0
2004-06-04 21:00	271	33	38	1,6	19,13	20,03	0,0	1008,51	4,10	20,03	18,79	19,78	3,1	0,00	0,0
2004-06-04 21:30	267	33	48	0,0	19,13	18,23	0,0	1008,51	6,10	18,23	18,79	18,42	3,0	0,00	0,0
2004-06-04 22:00	310	33	51	0,0	19,13	17,43	0,0	1008,51	6,31	17,43	18,79	17,77	2,0	0,00	0,0
2004-06-04 22:30	295	33	52	1,6	19,13	16,93	0,0	1009,51	6,15	16,93	18,79	17,32	3,1	0,00	0,0
2004-06-04 23:00	299	33	53	1,8	19,03	16,33	0,0	1009,51	5,89	16,33	18,69	16,77	3,7	0,00	0,0
2004-06-04 23:30	269	33	54	1,2	19,03	15,53	0,0	1009,51	5,43	15,53	18,69	16,03	4,1	0,00	0,0
2004-06-05 00:00	295	33	53	2,0	19,03	15,03	0,0	1009,51	4,69	15,03	18,69	15,47	3,5	0,00	0,0
2004-06-05 00:30	300	33	53	1,6	19,03	14,43	0,0	1009,51	4,13	14,43	18,69	14,87	4,5	0,00	0,0
2004-06-05 01:00	281	33	55	2,8	18,93	13,53	0,0	1009,51	3,86	11,73	18,59	14,08	4,5	0,00	0,0
2004-06-05 01:30	324	33	59	3,5	18,93	12,12	0,0	1009,51	3,61	9,43	18,59	12,90	4,7	0,00	0,0
2004-06-05 02:00	318	33	59	0,0	18,93	12,12	0,0	1009,51	3,61	12,12	18,59	12,90	3,0	0,00	0,0
2004-06-05 02:30	267	33	60	1,4	18,93	11,62	0,0	1009,51	3,39	11,62	18,59	12,45	2,0	0,00	0,0
2004-06-05 03:00	296	33	62	2,0	18,83	11,02	0,0	1010,51	3,32	11,02	18,49	11,97	3,3	0,00	0,0
2004-06-05 03:30	299	33	64	1,6	18,83	10,42	0,0	1009,51	3,23	10,42	18,49	11,49	2,8	0,00	0,0
2004-06-05 04:00	299	33	67	1,2	18,83	9,82	0,0	1009,51	3,34	9,82	18,49	11,07	2,2	0,00	0,0
2004-06-05 04:30	299	33	71	0,0	18,73	9,22	0,0	1009,51	3,62	9,22	18,39	10,73	1,2	0,00	0,0
2004-06-05 05:00	299	33	74	0,0	18,73	8,92	0,0	1009,51	3,95	8,92	18,39	10,63	0,0	0,00	0,0
2004-06-05 05:30	299	33	75	0,0	18,73	9,12	0,0	1009,51	4,34	9,12	18,39	10,90	0,0	0,00	0,0
2004-06-05 06:00	308	33	77	1,2	18,73	9,52	0,0	1009,51	5,12	9,52	18,39	11,44	1,6	0,00	0,0
2004-06-05 06:30	319	33	77	0,0	18,73	10,12	0,0	1009,51	5,70	10,12	18,39	12,04	2,2	0,00	0,0
2004-06-05 07:00	283	33	76	2,0	18,73	10,72	0,0	1009,51	6,08	10,72	18,39	12,57	3,1	0,00	0,0
2004-06-05 07:30	301	33	75	3,1	18,63	11,02	0,0	1009,51	6,17	9,00	18,29	12,80	3,7	0,00	0,0
2004-06-05 08:00	288	33	75	1,2	18,63	11,42	0,0	1009,51	6,56	11,42	18,29	13,20	3,5	0,00	0,0
2004-06-05 08:30	314	33	72	2,2	18,63	11,92	0,0	1009,51	6,42	11,92	18,29	13,50	3,3	0,00	0,0
2004-06-05 09:00	182	33	69	0,0	18,63	13,53	0,0	1009,51	7,30	13,53	18,29	14,90	3,0	0,00	0,0
2004-06-05 09:30	295	33	59	3,1	18,63	14,83	0,0	1009,51	6,13	13,15	18,29	15,60	3,3	0,00	0,0
2004-06-05 10:00	293	33	57	2,8	18,63	15,23	0,0	1008,51	5,98	13,59	18,29	15,89	3,5	0,00	0,0
2004-06-05 10:30	287	33	55	2,0	18,63	15,23	0,0	1008,51	5,44	15,23	18,29	15,78	3,7	0,00	0,0
2004-06-05 11:00	295	33	52	3,1	18,63	15,93	0,0	1008,51	5,23	14,36	18,29	16,32	3,9	0,00	0,0
2004-06-05 11:30	265	33	52	2,2	18,73	16,63	0,0	1008,51	5,87	16,63	18,39	17,02	4,5	0,00	0,0
2004-06-05 12:00	261	33	48	1,6	18,73	17,63	0,0	1007,51	5,55	17,63	18,39	17,82	3,7	0,00	0,0
2004-06-05 12:30	315	33	47	0,0	18,73	17,33	0,0	1007,51	4,96	17,33	18,39	17,47	3,7	0,00	0,0
2004-06-05 13:00	307	33	47	2,2	18,73	17,93	0,0	1007,51	5,50	17,93	18,39	18,07	3,9	0,00	0,0
2004-06-05 13:30	239	33	49	0,0	18,73	18,03	0,0	1006,51	6,24	18,03	18,39	18,27	3,1	0,00	0,0
2004-06-05 14:00	306	33	52	2,2	18,73	16,63	0,0	1006,51	5,87	16,63	18,39	17,02	3,7	0,00	0,0
2004-06-05 14:30	303	33	52	2,2	18,73	16,83	0,0	1006,51	6,05	16,83	18,39	17,22	3,5	0,00	0,0
2004-06-05 15:00	305	33	66	1,6	18,73	15,93	0,0	1006,51	8,89	15,93	18,39	17,12	4,3	0,00	0,0
2004-06-05 15:30	294	33	73	1,2	18,73	15,43	0,0	1005,51	9,98	15,43	18,39	17,07	2,0	0,00	0,0
2004-06-05 16:00	304	33	80	1,4	18,73	13,63	0,0	1006,51	9,67	13,63	18,39	15,76	5,2	0,00	0,0
2004-06-05 16:30	277	33	86	1,8	18,73	13,83	0,0	1005,51	10,99	13,83	18,39	16,40	2,0	0,00	0,0
2004-06-05 17:00	315	33	79	3,7	18,63	12,42	0,0	1006,51	8,31	9,00	18,29	14,48	6,2	0,00	0,0
2004-06-05 17:30	311	33	86	2,4	18,63	10,92	0,5	1006,51	8,15	9,71	18,29	13,50	5,8	0,51	0,5
2004-06-05 18:00	317	33	87	2,0	18,63	10,92	0,5	1006,51	8,33	10,92	18,29	13,58	4,5	0,51	0,5
2004-06-05 18:30	310	33	86	1,4	18,63	11,12	0,5	1006,51	8,35	11,12	18,29	13,70	4,3	0,00	0,5

Datum	Vindriktning °	Luftfukt inne Rh%	Luftfukt ute Rh%	Vindhastighet m/s	Temp inne °C	Temp ute °C	Nederb. månad mm	Luftryck Mbar	Daggpunkt °C	Kyleffekt °C	Vix inne °C	Vix ute °C	Vindby m/s	Korr luftryck	Nederb./dygn mm
2004-06-05 19:00	291	33	86	2,0	18,63	11,02	0,5	1006,51	8,25	11,02	18,29	13,60	4,9	0,00	0,5
2004-06-05 19:30	297	33	86	1,2	18,53	10,92	0,5	1005,51	8,15	10,92	18,19	13,50	3,5	0,00	0,5
2004-06-05 20:00	288	34	85	2,6	18,53	10,92	0,5	1005,51	7,97	9,71	18,23	13,43	3,9	0,00	0,5
2004-06-05 20:30	283	34	84	1,8	18,53	10,92	0,5	1005,51	7,79	10,92	18,23	13,35	4,3	0,00	0,5
2004-06-05 21:00	290	34	82	3,0	18,43	10,72	0,5	1005,51	7,23	8,67	18,13	13,00	5,4	0,00	0,5
2004-06-05 21:30	277	34	78	2,4	18,43	10,62	0,5	1005,51	6,38	9,40	18,13	12,61	8,1	0,00	0,5
2004-06-05 22:00	307	34	78	2,0	18,33	10,12	0,5	1004,51	5,89	10,12	18,03	12,11	4,9	0,00	0,5
2004-06-05 22:30	292	34	78	3,0	18,43	9,82	0,5	1005,51	5,60	7,69	18,13	11,81	5,2	0,00	0,5
2004-06-05 23:00	260	34	79	2,6	18,53	9,02	0,5	1004,51	5,02	7,71	18,23	11,08	6,4	0,00	0,5
2004-06-05 23:30	315	34	79	4,5	18,53	9,12	0,5	1004,51	5,12	3,42	18,23	11,18	6,2	0,00	0,5
2004-06-06 00:00	284	34	76	3,3	18,43	9,02	0,5	1004,51	4,44	5,93	18,13	10,87	7,7	0,00	0,0
2004-06-06 00:30	284	34	77	2,6	18,33	8,82	0,5	1004,51	4,44	7,50	18,03	10,74	4,7	0,00	0,0
2004-06-06 01:00	251	34	78	3,0	18,23	8,62	0,5	1004,51	4,44	6,38	17,93	10,61	7,1	0,00	0,0
2004-06-06 01:30	278	34	78	4,7	18,03	8,62	0,5	1004,51	4,44	2,80	17,73	10,61	8,7	0,00	0,0
2004-06-06 02:00	303	33	80	3,5	17,93	8,12	0,5	1004,51	4,33	4,91	17,59	10,25	9,0	0,00	0,0
2004-06-06 02:30	319	33	82	3,9	17,93	7,82	0,5	1004,51	4,41	3,63	17,59	10,10	7,5	0,00	0,0
2004-06-06 03:00	284	33	85	2,8	17,93	7,52	0,5	1004,51	4,65	5,18	17,59	10,02	8,9	0,00	0,0
2004-06-06 03:30	298	34	87	6,4	18,13	7,12	0,5	1004,51	4,60	-1,13	17,83	9,78	7,1	0,00	0,0
2004-06-06 04:00	300	34	86	3,9	18,33	7,02	0,5	1004,51	4,33	2,70	18,03	9,60	8,7	0,00	0,0
2004-06-06 04:30	286	33	87	3,5	18,63	6,72	0,5	1005,51	4,21	3,33	18,29	9,38	6,6	0,00	0,0
2004-06-06 05:00	317	33	82	3,3	18,93	7,02	0,5	1005,51	3,63	3,67	18,59	9,30	7,5	0,00	0,0
2004-06-06 05:30	317	33	82	5,6	19,13	6,82	0,5	1005,51	3,43	-0,48	18,79	9,10	6,4	0,00	0,0
2004-06-06 06:00	299	33	71	4,7	19,23	7,12	0,5	1005,51	1,61	0,94	18,89	8,63	7,1	0,00	0,0
2004-06-06 06:30	294	33	71	1,6	19,13	6,52	0,5	1006,51	1,04	6,52	18,79	8,03	8,3	0,00	0,0
2004-06-06 07:00	317	33	64	4,7	19,03	7,02	0,5	1006,51	0,01	0,82	18,69	8,09	7,9	0,00	0,0
2004-06-06 07:30	325	33	61	3,9	18,83	7,92	0,5	1006,51	0,17	3,75	18,49	8,81	8,1	0,00	0,0
2004-06-06 08:00	291	33	62	3,9	18,63	7,22	0,5	1007,51	-0,26	2,93	18,29	8,17	8,9	0,00	0,0
2004-06-06 08:30	307	33	68	3,9	18,43	7,62	0,5	1007,51	1,46	3,40	18,09	8,94	9,0	0,00	0,0
2004-06-06 09:00	317	33	65	3,7	18,33	7,92	0,5	1007,51	1,09	3,75	17,99	9,05	6,8	0,00	0,0
2004-06-06 09:30	296	33	62	3,3	18,23	7,72	0,5	1008,51	0,21	4,46	17,89	8,67	6,4	0,00	0,0
2004-06-06 10:00	338	33	60	4,7	18,13	8,52	0,5	1008,51	0,49	2,68	17,79	9,35	7,5	0,00	0,0
2004-06-06 10:30	278	33	57	3,5	18,03	8,42	0,5	1008,51	-0,35	5,25	17,69	9,08	7,5	0,00	0,0
2004-06-06 11:00	303	33	54	2,6	18,03	8,82	0,5	1008,51	-0,76	7,50	17,69	9,32	8,1	0,00	0,0
2004-06-06 11:30	289	33	53	3,3	17,93	8,62	0,5	1009,51	-1,22	5,47	17,59	9,07	6,8	0,00	0,0
2004-06-06 12:00	283	33	53	3,7	17,93	8,92	0,5	1009,51	-0,94	4,92	17,59	9,37	6,8	0,00	0,0
2004-06-06 12:30	338	33	53	3,9	17,93	8,82	0,5	1009,51	-1,03	4,80	17,59	9,27	7,9	0,00	0,0
2004-06-06 13:00	277	33	49	4,7	17,93	10,02	0,5	1009,51	-1,07	4,54	17,59	10,27	8,3	0,00	0,0
2004-06-06 13:30	282	33	50	2,6	17,83	9,62	0,5	1009,51	-1,14	8,34	17,49	9,91	7,1	0,00	0,0
2004-06-06 14:00	300	33	50	3,9	17,93	10,72	0,5	1010,51	-0,13	7,02	17,59	11,02	7,5	0,00	0,0
2004-06-06 14:30	275	33	50	3,7	17,93	9,62	0,5	1010,51	-1,14	5,73	17,59	9,91	6,9	0,00	0,0
2004-06-06 15:00	317	33	47	4,5	17,93	10,42	0,5	1010,51	-1,31	5,03	17,59	10,57	7,5	0,00	0,0
2004-06-06 15:30	300	33	53	3,3	17,93	10,12	0,5	1010,51	0,17	7,17	17,59	10,57	5,6	0,00	0,0
2004-06-06 16:00	317	33	47	3,1	17,93	10,12	0,5	1010,51	-1,58	8,02	17,59	10,27	6,6	0,00	0,0
2004-06-06 16:30	299	33	50	3,0	18,03	9,72	0,5	1010,51	-1,05	7,58	17,69	10,01	6,6	0,00	0,0
2004-06-06 17:00	310	33	53	2,2	17,93	9,12	0,5	1011,51	-0,76	9,12	17,59	9,57	5,0	0,00	0,0
2004-06-06 17:30	298	33	49	1,6	17,93	10,62	0,5	1011,51	-0,52	10,62	17,59	10,87	5,8	0,00	0,0

Datum	Vindriktning °	Luftfukt inne Rh%	Luftfukt ute Rh%	Vindhastighet m/s	Temp inne °C	Temp ute °C	Nederb. månad mm	Lufttryck Mbar	Daggpunkt °C	Kyleffekt °C	Vix inne °C	Vix ute °C	Vindby m/s	Korr lufttryck	Nederb./dygn mm
2004-06-06 18:00	330	33	50	1,8	17,93	8,92	0,5	1011,51	-1,78	8,92	17,59	9,21	5,2	0,00	0,0
2004-06-06 18:30	294	33	51	2,8	17,93	9,22	0,5	1011,51	-1,22	7,04	17,59	9,56	5,0	0,00	0,0
2004-06-06 19:00	311	33	49	2,2	17,93	9,62	0,5	1011,51	-1,44	9,62	17,59	9,86	5,0	0,00	0,0
2004-06-06 19:30	282	33	53	3,1	17,93	8,32	0,5	1011,51	-1,50	6,05	17,59	8,77	4,7	0,00	0,0
2004-06-06 20:00	317	33	52	1,8	17,83	8,82	0,5	1011,51	-1,31	8,82	17,49	9,22	4,1	0,00	0,0
2004-06-06 20:30	327	33	56	1,4	17,83	8,02	0,5	1011,51	-0,98	8,02	17,49	8,63	3,9	0,00	0,0
2004-06-06 21:00	333	33	54	3,3	17,83	7,82	0,5	1011,51	-1,69	4,57	17,49	8,32	3,3	0,00	0,0
2004-06-06 21:30	311	33	54	1,8	17,83	7,22	0,5	1011,51	-2,24	7,22	17,49	7,72	4,1	0,00	0,0
2004-06-06 22:00	342	33	53	2,2	17,83	6,82	0,5	1011,51	-2,88	6,82	17,49	7,27	3,3	0,00	0,0
2004-06-06 22:30	339	33	56	0,0	17,73	6,22	0,5	1011,51	-2,65	6,22	17,39	6,83	2,8	0,00	0,0
2004-06-06 23:00	342	33	59	1,2	17,73	5,12	0,5	1011,51	-2,94	5,12	17,39	5,89	1,8	0,00	0,0
2004-06-06 23:30	322	33	60	2,0	17,73	4,42	0,5	1011,51	-3,36	4,42	17,39	5,25	2,4	0,00	0,0
2004-06-07 00:00	332	33	63	2,2	17,83	4,12	0,5	1011,51	-2,95	4,12	17,49	5,12	2,6	0,00	0,0
2004-06-07 00:30	312	33	65	2,0	18,13	4,12	0,5	1012,51	-2,51	4,12	17,79	5,25	2,8	0,00	0,0
2004-06-07 01:00	327	33	68	1,6	18,63	4,02	0,5	1012,51	-1,97	4,02	18,29	5,33	2,8	0,00	0,0
2004-06-07 01:30	333	33	70	2,2	19,13	3,82	0,5	1012,51	-1,75	3,82	18,79	5,26	2,6	0,00	0,0
2004-06-07 02:00	335	33	70	1,4	19,33	3,82	0,5	1012,51	-1,75	3,82	18,99	5,26	2,8	0,00	0,0
2004-06-07 02:30	331	33	72	1,4	19,33	3,62	0,5	1012,51	-1,54	3,62	18,99	5,19	2,8	0,00	0,0
2004-06-07 03:00	332	33	72	1,2	19,23	3,42	0,5	1012,51	-1,73	3,42	18,89	4,99	2,4	0,00	0,0
2004-06-07 03:30	3	33	71	1,8	19,03	3,42	0,5	1012,51	-1,93	3,42	18,69	4,93	2,0	0,00	0,0
2004-06-07 04:00	341	33	71	1,6	18,93	3,42	0,5	1012,51	-1,93	3,42	18,59	4,93	2,4	0,00	0,0
2004-06-07 04:30	340	33	70	1,2	18,83	3,32	0,5	1012,51	-2,22	3,32	18,49	4,76	2,2	0,00	0,0
2004-06-07 05:00	340	33	72	1,2	18,93	3,42	0,5	1012,51	-1,73	3,42	18,59	4,99	1,6	0,00	0,0
2004-06-07 05:30	340	33	71	0,0	19,23	3,62	0,5	1012,51	-1,74	3,62	18,89	5,13	1,8	0,00	0,0
2004-06-07 06:00	351	33	66	1,8	19,53	4,42	0,5	1012,51	-2,01	4,42	19,20	5,61	2,4	0,00	0,0
2004-06-07 06:30	13	32	64	0,0	19,63	4,42	0,5	1012,51	-2,45	4,42	19,26	5,48	2,2	0,00	0,0
2004-06-07 07:00	313	32	64	0,0	19,63	5,02	0,5	1012,51	-1,88	5,02	19,26	6,08	2,2	0,00	0,0
2004-06-07 07:30	86	33	61	1,4	19,43	5,42	0,5	1012,51	-2,18	5,42	19,09	6,31	2,4	0,00	0,0
2004-06-07 08:00	28	33	62	1,4	19,33	6,02	0,5	1012,51	-1,39	6,02	18,99	6,97	2,8	0,00	0,0
2004-06-07 08:30	131	32	54	1,2	19,13	7,62	0,5	1012,51	-1,87	7,62	18,76	8,12	2,6	0,00	0,0
2004-06-07 09:00	186	32	50	0,0	19,03	9,02	0,5	1012,51	-1,69	9,02	18,66	9,31	3,0	0,00	0,0
2004-06-07 09:30	326	32	47	1,4	18,83	8,42	0,5	1012,51	-3,13	8,42	18,46	8,57	2,6	0,00	0,0
2004-06-07 10:00	294	32	50	0,0	18,73	9,32	0,5	1012,51	-1,42	9,32	18,36	9,61	2,4	0,00	0,0
2004-06-07 10:30	330	32	48	1,2	18,63	8,12	0,5	1012,51	-3,10	8,12	18,26	8,31	2,8	0,00	0,0
2004-06-07 11:00	186	32	48	0,0	18,53	9,72	0,5	1012,51	-1,64	9,72	18,15	9,92	2,8	0,00	0,0
2004-06-07 11:30	339	33	42	2,0	18,53	10,92	0,5	1012,51	-2,49	10,92	18,19	10,84	3,7	0,00	0,0
2004-06-07 12:00	18	33	42	0,0	18,43	10,12	0,5	1012,51	-3,21	10,12	18,09	10,04	3,9	0,00	0,0
2004-06-07 12:30	340	33	43	2,0	18,43	9,82	0,5	1012,51	-3,14	9,82	18,09	9,78	2,6	0,00	0,0
2004-06-07 13:00	183	33	41	0,0	18,43	11,42	0,5	1012,51	-2,40	11,42	18,09	11,30	2,8	0,00	0,0
2004-06-07 13:30	327	33	41	1,4	18,43	12,12	0,5	1012,51	-1,77	12,12	18,09	12,00	3,0	0,00	0,0
2004-06-07 14:00	356	33	40	1,2	18,43	11,52	0,5	1012,51	-2,67	11,52	18,09	11,35	3,0	0,00	0,0
2004-06-07 14:30	72	33	40	1,8	18,43	12,52	0,5	1012,51	-1,78	12,52	18,09	12,35	4,1	0,00	0,0
2004-06-07 15:00	138	33	38	0,0	18,43	13,83	0,5	1011,51	-1,38	13,83	18,09	13,57	3,9	0,00	0,0
2004-06-07 15:30	54	33	39	0,0	18,53	11,32	0,5	1011,51	-3,21	11,32	18,19	11,11	3,1	0,00	0,0
2004-06-07 16:00	181	33	38	1,2	18,63	13,63	0,5	1011,51	-1,55	13,63	18,29	13,37	2,8	0,00	0,0
2004-06-07 16:30	71	33	38	0,0	18,63	12,32	0,5	1011,51	-2,71	12,32	18,29	12,07	3,1	0,00	0,0

Datum	Vindriktning °	Luftfukt inne Rh%	Luftfukt ute Rh%	Vindhastighet m/s	Temp inne °C	Temp ute °C	Nederb. månad mm	Luftryck Mbar	Daggpunkt °C	Kyleffekt °C	Vix inne °C	Vix ute °C	Vindby m/s	Korr luftryck	Nederb./dygn mm
2004-06-07 17:00	81	33	39	0,0	18,63	12,12	0,5	1011,51	-2,50	12,12	18,29	11,91	2,0	0,00	0,0
2004-06-07 17:30	104	33	38	0,0	18,63	13,33	0,5	1011,51	-1,82	13,33	18,29	13,07	2,4	0,00	0,0
2004-06-07 18:00	65	33	36	0,0	18,63	12,12	0,5	1011,51	-3,67	12,12	18,29	11,79	2,2	0,00	0,0
2004-06-07 18:30	346	33	38	1,4	18,53	11,72	0,5	1011,51	-3,24	11,72	18,19	11,47	2,4	0,00	0,0
2004-06-07 19:00	330	33	38	1,4	18,43	11,42	0,5	1011,51	-3,50	11,42	18,09	11,17	2,4	0,00	0,0
2004-06-07 19:30	351	33	36	0,0	18,53	11,82	0,5	1011,51	-3,94	11,82	18,19	11,49	3,1	0,00	0,0
2004-06-07 20:00	351	33	37	0,0	18,53	11,82	0,5	1011,51	-3,54	11,82	18,19	11,53	2,2	0,00	0,0
2004-06-07 20:30	20	33	39	0,0	18,43	11,22	0,5	1011,51	-3,30	11,22	18,09	11,01	0,0	0,00	0,0
2004-06-07 21:00	81	33	41	0,0	18,43	10,22	0,5	1011,51	-3,47	10,22	18,09	10,09	1,8	0,00	0,0
2004-06-07 21:30	80	33	41	0,0	18,43	10,12	0,5	1011,51	-3,56	10,12	18,09	9,99	1,4	0,00	0,0
2004-06-07 22:00	77	33	43	0,0	18,43	9,32	0,5	1011,51	-3,59	9,32	18,09	9,28	1,2	0,00	0,0
2004-06-07 22:30	77	33	46	0,0	18,33	8,12	0,5	1011,51	-3,71	8,12	17,99	8,22	1,2	0,00	0,0
2004-06-07 23:00	57	33	46	1,2	18,23	7,52	0,5	1011,51	-4,26	7,52	17,89	7,62	1,8	0,00	0,0
2004-06-07 23:30	62	33	46	0,0	18,23	7,32	0,5	1012,51	-4,44	7,32	17,89	7,42	1,6	0,00	0,0
2004-06-08 00:00	74	33	50	0,0	18,23	7,02	0,5	1012,51	-3,53	7,02	17,89	7,31	1,6	0,00	0,0
2004-06-08 00:30	102	33	52	0,0	18,13	6,72	0,5	1012,51	-3,24	6,72	17,79	7,11	1,6	0,00	0,0
2004-06-08 01:00	13	33	54	0,0	18,23	6,22	0,5	1013,51	-3,17	6,22	17,89	6,72	2,8	0,00	0,0
2004-06-08 01:30	301	33	56	1,2	18,43	5,72	0,5	1013,51	-3,12	5,72	18,09	6,33	2,2	0,00	0,0
2004-06-08 02:00	260	33	60	1,4	18,73	5,02	0,5	1013,51	-2,79	5,02	18,39	5,85	2,6	0,00	0,0
2004-06-08 02:30	324	33	64	1,8	19,13	4,12	0,5	1013,51	-2,73	4,12	18,79	5,18	2,8	0,00	0,0
2004-06-08 03:00	292	33	63	2,4	19,43	3,72	0,5	1014,51	-3,33	2,11	19,09	4,72	3,1	0,00	0,0
2004-06-08 03:30	85	32	64	1,8	19,53	3,52	0,5	1014,51	-3,30	3,52	19,16	4,58	3,5	0,00	0,0
2004-06-08 04:00	333	32	64	2,2	19,53	3,32	0,5	1014,51	-3,49	3,32	19,16	4,38	3,1	0,00	0,0
2004-06-08 04:30	280	33	63	2,2	19,43	3,32	0,5	1014,51	-3,71	3,32	19,09	4,32	3,5	0,00	0,0
2004-06-08 05:00	304	33	61	1,2	19,33	3,62	0,5	1014,51	-3,88	3,62	18,99	4,51	3,7	0,00	0,0
2004-06-08 05:30	286	33	59	1,6	19,23	4,12	0,5	1014,51	-3,88	4,12	18,89	4,89	3,9	0,00	0,0
2004-06-08 06:00	280	33	55	2,2	19,13	5,12	0,5	1015,51	-3,93	5,12	18,79	5,67	3,7	0,00	0,0
2004-06-08 06:30	311	33	53	2,6	19,13	5,62	0,5	1015,51	-3,99	4,12	18,79	6,06	4,3	0,00	0,0
2004-06-08 07:00	334	33	53	0,0	19,13	6,32	0,5	1015,51	-3,34	6,32	18,79	6,77	4,1	0,00	0,0
2004-06-08 07:30	50	33	50	2,8	19,23	7,22	0,5	1015,51	-3,34	4,85	18,89	7,51	3,5	0,00	0,0
2004-06-08 08:00	335	33	48	1,6	19,33	7,72	0,5	1016,51	-3,47	7,72	18,99	7,91	4,1	0,00	0,0
2004-06-08 08:30	351	33	47	1,8	19,43	8,42	0,5	1016,51	-3,13	8,42	19,09	8,57	3,3	0,00	0,0
2004-06-08 09:00	356	33	45	0,0	19,43	9,12	0,5	1016,51	-3,12	9,12	19,09	9,17	3,0	0,00	0,0
2004-06-08 09:30	12	33	44	1,4	19,33	9,92	0,5	1016,51	-2,72	9,92	18,99	9,93	3,0	0,00	0,0
2004-06-08 10:00	334	33	43	1,6	19,23	10,32	0,5	1017,52	-2,69	10,32	18,89	10,28	3,0	0,00	0,0
2004-06-08 10:30	313	33	41	1,2	19,13	10,52	0,5	1017,52	-3,20	10,52	18,79	10,40	4,7	0,00	0,0
2004-06-08 11:00	336	33	41	0,0	19,03	11,42	0,5	1017,52	-2,40	11,42	18,69	11,30	5,0	0,00	0,0
2004-06-08 11:30	299	33	39	3,7	18,93	11,82	0,5	1016,51	-2,77	8,30	18,59	11,61	5,4	0,00	0,0
2004-06-08 12:00	329	33	39	2,4	18,83	12,22	0,5	1017,52	-2,41	11,09	18,49	12,01	5,6	0,00	0,0
2004-06-08 12:30	293	33	38	1,8	18,83	12,32	0,5	1017,52	-2,71	12,32	18,49	12,07	6,4	0,00	0,0
2004-06-08 13:00	333	33	35	2,8	18,73	13,33	0,5	1017,52	-3,03	11,52	18,39	12,95	5,6	0,00	0,0
2004-06-08 13:30	339	33	32	5,2	18,73	13,43	0,5	1016,51	-4,26	8,36	18,39	12,94	5,8	0,00	0,0
2004-06-08 14:00	317	33	29	3,1	18,73	13,83	0,5	1017,52	-5,36	12,06	18,39	13,23	5,6	0,00	0,0
2004-06-08 14:30	338	33	30	3,0	18,73	13,93	0,5	1017,52	-4,77	12,17	18,39	13,37	5,8	0,00	0,0
2004-06-08 15:00	317	33	30	2,4	18,73	14,13	0,5	1017,52	-4,60	13,09	18,39	13,57	7,9	0,00	0,0
2004-06-08 15:30	311	33	29	2,8	18,83	14,33	0,5	1017,52	-4,93	12,61	18,49	13,73	6,0	0,00	0,0

Datum	Vindriktning °	Luftfukt inne Rh%	Luftfukt ute Rh%	Vindhastighet m/s	Temp inne °C	Temp ute °C	Nederb. månad mm	Luftryck Mbar	Daggpunkt °C	Kyleffekt °C	Vix inne °C	Vix ute °C	Vindby m/s	Korr luftryck	Nederb./dygn mm
2004-06-08 16:00	332	33	29	3,0	18,93	14,43	0,5	1017,52	-4,84	12,72	18,59	13,83	6,0	0,00	0,0
2004-06-08 16:30	340	33	29	2,4	19,03	14,43	0,5	1017,52	-4,84	13,41	18,69	13,83	5,6	0,00	0,0
2004-06-08 17:00	342	33	28	2,6	19,23	14,63	0,5	1017,52	-5,19	13,62	18,89	14,00	5,4	0,00	0,0
2004-06-08 17:30	351	33	29	4,7	19,23	14,43	0,5	1017,52	-4,84	9,99	18,89	13,83	5,8	0,00	0,0
2004-06-08 18:00	318	33	28	3,5	19,03	14,23	0,5	1017,52	-5,53	11,80	18,69	13,60	6,4	0,00	0,0
2004-06-08 18:30	340	33	28	3,3	19,03	14,33	0,5	1017,52	-5,45	11,91	18,69	13,70	6,0	0,00	0,0
2004-06-08 19:00	317	33	28	2,2	19,03	14,03	0,5	1017,52	-5,70	14,03	18,69	13,40	5,0	0,00	0,0
2004-06-08 19:30	309	33	28	3,5	19,03	13,73	0,5	1017,52	-5,96	11,24	18,69	13,10	5,0	0,00	0,0
2004-06-08 20:00	325	33	28	2,4	19,03	13,63	0,5	1017,52	-6,04	12,56	18,69	13,00	4,7	0,00	0,0
2004-06-08 20:30	329	33	29	2,2	18,93	13,12	0,5	1018,52	-5,96	13,12	18,59	12,53	4,5	0,00	0,0
2004-06-08 21:00	334	32	30	2,4	18,93	12,62	0,5	1018,52	-5,89	11,51	18,56	12,07	3,9	0,00	0,0
2004-06-08 21:30	328	32	31	2,8	18,93	11,82	0,5	1018,52	-6,11	9,88	18,56	11,30	3,7	0,00	0,0
2004-06-08 22:00	340	32	35	1,2	18,83	10,92	0,5	1018,52	-5,13	10,92	18,46	10,55	3,9	0,00	0,0
2004-06-08 22:30	335	32	39	0,0	18,73	10,12	0,5	1019,52	-4,28	10,12	18,36	9,91	2,4	0,00	0,0
2004-06-08 23:00	335	32	41	1,6	18,73	8,82	0,5	1019,52	-4,72	8,82	18,36	8,69	2,4	0,00	0,0
2004-06-08 23:30	337	32	43	1,2	18,63	8,02	0,5	1019,52	-4,76	8,02	18,26	7,98	2,0	0,00	0,0
2004-06-09 00:00	339	32	51	0,0	18,63	6,62	0,5	1019,52	-3,61	6,62	18,26	6,96	1,6	0,00	0,0
2004-06-09 00:30	339	33	56	0,0	18,53	5,62	0,5	1019,52	-3,21	5,62	18,19	6,23	0,0	0,00	0,0
2004-06-09 01:00	339	33	59	1,6	18,43	5,12	0,5	1020,52	-2,94	5,12	18,09	5,89	2,0	0,00	0,0
2004-06-09 01:30	342	33	59	0,0	18,43	5,52	0,5	1020,52	-2,56	5,52	18,09	6,29	2,2	0,00	0,0
2004-06-09 02:00	343	33	64	1,2	18,33	4,92	0,5	1020,52	-1,97	4,92	17,99	5,98	2,0	0,00	0,0
2004-06-09 02:30	343	33	65	0,0	18,33	4,12	0,5	1020,52	-2,51	4,12	17,99	5,25	1,4	0,00	0,0
2004-06-09 03:00	343	33	70	0,0	18,53	3,12	0,5	1020,52	-2,42	3,12	18,19	4,56	0,0	0,00	0,0
2004-06-09 03:30	343	33	74	0,0	18,83	2,32	0,5	1020,52	-2,40	2,32	18,49	4,03	0,0	0,00	0,0
2004-06-09 04:00	343	33	76	0,0	19,23	1,72	0,5	1020,52	-2,60	1,72	18,89	3,56	1,4	0,00	0,0
2004-06-09 04:30	343	32	79	0,0	19,63	1,82	0,5	1020,52	-1,96	1,82	19,26	3,87	0,0	0,00	0,0
2004-06-09 05:00	343	32	76	0,0	19,73	3,22	0,5	1020,52	-1,16	3,22	19,36	5,06	0,0	0,00	0,0
2004-06-09 05:30	343	32	72	0,0	19,63	4,72	0,5	1020,52	-0,48	4,72	19,26	6,29	0,0	0,00	0,0
2004-06-09 06:00	36	32	54	1,2	19,43	8,42	0,5	1020,52	-1,13	8,42	19,06	8,92	1,6	0,00	0,0
2004-06-09 06:30	81	32	47	1,2	19,33	9,82	0,5	1020,52	-1,86	9,82	18,96	9,97	2,2	0,00	0,0
2004-06-09 07:00	86	32	43	1,6	19,23	10,42	0,5	1019,52	-2,60	10,42	18,86	10,38	2,2	0,00	0,0
2004-06-09 07:30	143	32	43	1,8	19,13	10,82	0,5	1019,52	-2,24	10,82	18,76	10,78	3,0	0,00	0,0
2004-06-09 08:00	141	32	42	1,6	19,03	11,32	0,5	1019,52	-2,14	11,32	18,66	11,24	3,3	0,00	0,0
2004-06-09 08:30	108	32	40	1,6	18,93	11,92	0,5	1019,52	-2,31	11,92	18,56	11,75	3,3	0,00	0,0
2004-06-09 09:00	187	32	41	3,3	18,83	12,72	0,5	1019,52	-1,24	10,11	18,46	12,60	4,3	0,00	0,0
2004-06-09 09:30	146	32	42	3,3	18,73	13,33	0,5	1019,52	-0,34	10,78	18,36	13,24	4,5	0,00	0,0
2004-06-09 10:00	199	32	41	3,1	18,73	13,73	0,5	1018,52	-0,34	11,95	18,36	13,60	4,5	0,00	0,0
2004-06-09 10:30	156	32	41	2,2	18,63	13,53	0,5	1018,52	-0,52	13,53	18,26	13,40	4,3	0,00	0,0
2004-06-09 11:00	206	32	40	3,1	18,63	14,23	0,5	1018,52	-0,26	12,50	18,26	14,06	4,1	0,00	0,0
2004-06-09 11:30	299	32	39	2,2	18,63	15,43	0,5	1018,52	0,43	15,43	18,26	15,21	5,2	0,00	0,0
2004-06-09 12:00	151	32	37	3,7	18,53	15,73	0,5	1017,52	-0,10	12,85	18,15	15,43	4,1	0,00	0,0
2004-06-09 12:30	289	32	38	1,6	18,53	17,03	0,5	1017,52	1,45	17,03	18,15	16,77	5,4	0,00	0,0
2004-06-09 13:00	291	33	38	1,6	18,53	16,83	0,5	1017,52	1,28	16,83	18,19	16,57	4,5	0,00	0,0
2004-06-09 13:30	179	32	38	1,8	18,53	17,53	0,5	1016,51	1,90	17,53	18,15	17,27	3,7	0,00	0,0
2004-06-09 14:00	179	32	36	2,2	18,63	18,73	0,5	1016,51	2,13	18,73	18,26	18,39	6,4	0,00	0,0
2004-06-09 14:30	282	32	36	1,6	18,63	18,13	0,5	1016,51	1,60	18,13	18,26	17,79	3,7	0,00	0,0

Datum	Vindriktning °	Luftfukt inne Rh%	Luftfukt ute Rh%	Vindhastighet m/s	Temp inne °C	Temp ute °C	Nederb. månad mm	Luftryck Mbar	Daggpunkt °C	Kyleffekt °C	Vix inne °C	Vix ute °C	Vindby m/s	Korr luftryck	Nederb./dygn mm
2004-06-09 15:00	187	32	35	2,2	18,63	18,83	0,5	1015,51	1,78	18,83	18,26	18,46	5,4	0,00	0,0
2004-06-09 15:30	347	32	37	2,4	18,63	17,03	0,5	1015,51	1,05	16,15	18,26	16,73	4,3	0,00	0,0
2004-06-09 16:00	301	32	37	1,8	18,73	18,03	0,5	1015,51	1,93	18,03	18,36	17,73	4,1	0,00	0,0
2004-06-09 16:30	259	32	36	1,4	18,93	18,73	0,5	1014,51	2,13	18,73	18,56	18,39	4,7	0,00	0,0
2004-06-09 17:00	249	33	37	0,0	19,03	18,33	0,5	1014,51	2,20	18,33	18,69	18,03	4,1	0,00	0,0
2004-06-09 17:30	259	33	36	1,8	18,93	18,73	0,5	1014,51	2,13	18,73	18,59	18,39	3,1	0,00	0,0
2004-06-09 18:00	305	33	37	2,4	18,93	17,73	0,5	1014,51	1,67	16,89	18,59	17,43	3,1	0,00	0,0
2004-06-09 18:30	343	33	37	1,6	18,93	17,33	0,5	1013,51	1,31	17,33	18,59	17,03	3,0	0,00	0,0
2004-06-09 19:00	292	33	37	2,2	19,03	18,03	0,5	1013,51	1,93	18,03	18,69	17,73	3,3	0,00	0,0
2004-06-09 19:30	302	33	37	2,0	19,03	17,73	0,5	1013,51	1,67	17,73	18,69	17,43	4,3	0,00	0,0
2004-06-09 20:00	315	33	38	1,4	19,03	17,13	0,5	1013,51	1,54	17,13	18,69	16,87	2,4	0,00	0,0
2004-06-09 20:30	314	33	38	0,0	19,13	16,83	0,5	1013,51	1,28	16,83	18,79	16,57	2,2	0,00	0,0
2004-06-09 21:00	47	33	38	0,0	19,03	16,93	0,5	1013,51	1,37	16,93	18,69	16,67	1,4	0,00	0,0
2004-06-09 21:30	88	33	41	0,0	19,03	15,53	0,5	1013,51	1,27	15,53	18,69	15,40	2,2	0,00	0,0
2004-06-09 22:00	88	33	48	0,0	19,03	14,33	0,5	1012,51	2,55	14,33	18,69	14,52	0,0	0,00	0,0
2004-06-09 22:30	351	33	55	0,0	18,93	11,62	0,5	1012,51	2,10	11,62	18,59	12,18	1,6	0,00	0,0
2004-06-09 23:00	351	33	56	0,0	18,83	10,82	0,5	1012,51	1,62	10,82	18,49	11,43	1,4	0,00	0,0
2004-06-09 23:30	314	33	54	1,2	18,83	10,32	0,5	1012,51	0,63	10,32	18,49	10,82	1,8	0,00	0,0
2004-06-10 00:00	329	33	50	1,6	18,73	10,52	0,5	1012,51	-0,32	10,52	18,39	10,82	2,4	0,00	0,0
2004-06-10 00:30	327	33	50	1,8	18,73	9,82	0,5	1011,51	-0,96	9,82	18,39	10,11	2,2	0,00	0,0
2004-06-10 01:00	329	33	50	0,0	18,63	9,62	0,5	1011,51	-1,14	9,62	18,29	9,91	2,2	0,00	0,0
2004-06-10 01:30	321	33	51	0,0	18,63	9,22	0,5	1011,51	-1,22	9,22	18,29	9,56	1,8	0,00	0,0
2004-06-10 02:00	323	33	52	1,4	18,63	9,12	0,5	1011,51	-1,03	9,12	18,29	9,52	1,8	0,00	0,0
2004-06-10 02:30	313	33	52	0,0	18,53	9,12	0,5	1010,51	-1,03	9,12	18,19	9,52	2,4	0,00	0,0
2004-06-10 03:00	306	33	53	2,0	18,53	8,62	0,5	1010,51	-1,22	8,62	18,19	9,07	2,2	0,00	0,0
2004-06-10 03:30	294	33	55	0,0	18,53	8,72	0,5	1010,51	-0,59	8,72	18,19	9,27	2,2	0,00	0,0
2004-06-10 04:00	296	33	56	0,0	18,43	8,72	0,5	1009,51	-0,33	8,72	18,09	9,33	2,6	0,00	0,0
2004-06-10 04:30	65	33	57	0,0	18,43	8,92	0,5	1009,51	0,12	8,92	18,09	9,58	2,0	0,00	0,0
2004-06-10 05:00	65	33	59	0,0	18,43	9,22	0,5	1009,51	0,90	9,22	18,09	9,99	0,0	0,00	0,0
2004-06-10 05:30	65	33	63	0,0	18,43	9,42	0,5	1009,51	2,05	9,42	18,09	10,43	0,0	0,00	0,0
2004-06-10 06:00	65	33	65	0,0	18,43	9,72	0,5	1008,51	2,79	9,72	18,09	10,85	1,2	0,00	0,0
2004-06-10 06:30	65	33	64	0,0	18,43	9,82	0,5	1008,51	2,66	9,82	18,09	10,89	1,4	0,00	0,0
2004-06-10 07:00	125	33	64	0,0	18,53	10,22	0,5	1008,51	3,04	10,22	18,19	11,29	1,6	0,00	0,0
2004-06-10 07:30	131	33	64	0,0	18,63	10,92	0,5	1008,51	3,70	10,92	18,29	11,99	2,6	0,00	0,0
2004-06-10 08:00	137	33	62	0,0	18,83	12,02	0,5	1008,51	4,26	12,02	18,49	12,97	2,8	0,00	0,0
2004-06-10 08:30	130	33	63	2,6	19,03	12,92	0,5	1008,51	5,35	11,82	18,69	13,93	4,1	0,00	0,0
2004-06-10 09:00	144	33	67	2,4	19,13	12,62	0,5	1007,51	6,00	11,51	18,79	13,88	4,3	0,00	0,0
2004-06-10 09:30	190	33	62	1,8	19,13	13,93	0,5	1007,51	6,05	13,93	18,79	14,87	3,0	0,00	0,0
2004-06-10 10:00	181	33	63	1,8	19,13	14,33	0,5	1007,51	6,67	14,33	18,79	15,33	3,5	0,00	0,0
2004-06-10 10:30	194	33	58	0,0	19,03	14,73	0,5	1007,51	5,78	14,73	18,69	15,44	4,5	0,00	0,0
2004-06-10 11:00	220	33	53	0,0	19,03	15,23	0,5	1007,51	4,87	15,23	18,69	15,67	4,7	0,00	0,0
2004-06-10 11:30	154	33	49	3,0	18,93	15,73	0,5	1007,51	4,14	14,14	18,59	15,97	6,2	0,00	0,0
2004-06-10 12:00	183	33	51	4,3	18,93	15,23	0,5	1006,51	4,29	11,61	18,59	15,57	6,2	0,00	0,0
2004-06-10 12:30	181	33	57	2,8	18,83	14,43	0,5	1006,51	5,24	12,72	18,49	15,09	6,0	0,00	0,0
2004-06-10 13:00	168	33	68	4,5	18,83	13,12	0,5	1006,51	6,70	8,38	18,49	14,44	7,3	0,00	0,0
2004-06-10 13:30	131	33	69	3,5	18,73	13,02	0,5	1006,51	6,82	10,44	18,39	14,40	6,8	0,00	0,0

Datum	Vindriktning °	Luftfukt inne Rh%	Luftfukt ute Rh%	Vindhastighet m/s	Temp inne °C	Temp ute °C	Nederb. månad mm	Luftryck Mbar	Daggpunkt °C	Kyleffekt °C	Vix inne °C	Vix ute °C	Vindby m/s	Korr luftryck	Nederb./dygn mm
2004-06-10 14:00	135	33	77	4,7	18,73	12,12	0,5	1006,51	7,63	7,14	18,39	14,04	6,8	0,00	0,0
2004-06-10 14:30	152	33	84	5,4	18,73	12,02	0,5	1006,51	8,87	6,17	18,39	14,45	6,0	0,00	0,0
2004-06-10 15:00	139	33	85	4,1	18,63	11,62	0,5	1006,51	8,66	7,27	18,29	14,13	6,4	0,00	0,0
2004-06-10 15:30	130	33	93	2,4	18,63	10,82	0,5	1006,51	9,25	9,61	18,29	13,96	6,6	0,00	0,0
2004-06-10 16:00	141	33	92	3,5	18,63	11,12	0,5	1006,51	9,38	8,30	18,29	14,18	5,0	0,00	0,0
2004-06-10 16:30	131	33	97	3,9	18,53	10,92	0,5	1006,51	10,00	7,25	18,19	14,39	5,0	0,00	0,0
2004-06-10 17:00	137	33	98	2,8	18,53	10,92	1,0	1005,51	10,15	8,89	18,19	14,48	4,3	0,51	0,5
2004-06-10 17:30	130	33	99	3,0	18,53	10,72	1,0	1005,51	10,11	8,67	18,19	14,37	4,1	0,51	0,5
2004-06-10 18:00	133	33	99	1,4	18,53	10,32	1,0	1005,51	9,71	10,32	18,19	13,97	4,3	0,00	0,5
2004-06-10 18:30	111	33	100	1,4	18,43	10,32	1,0	1005,51	9,87	10,32	18,09	14,05	4,3	0,00	0,5
2004-06-10 19:00	159	33	100	1,8	18,43	10,02	2,0	1005,51	9,57	10,02	18,09	13,75	3,7	1,02	1,5
2004-06-10 19:30	93	33	100	0,0	18,43	9,92	2,0	1005,51	9,47	9,92	18,09	13,65	3,0	1,02	1,5
2004-06-10 20:00	104	33	100	1,4	18,43	10,12	2,0	1005,51	9,67	10,12	18,09	13,85	1,8	0,00	1,5
2004-06-10 20:30	88	33	100	0,0	18,43	10,02	2,0	1005,51	9,57	10,02	18,09	13,75	2,0	0,00	1,5
2004-06-10 21:00	87	33	100	0,0	18,43	9,92	2,5	1005,51	9,47	9,92	18,09	13,65	2,0	0,51	2,0
2004-06-10 21:30	82	33	100	0,0	18,33	9,82	2,5	1005,51	9,37	9,82	17,99	13,55	1,2	0,51	2,0
2004-06-10 22:00	83	33	100	0,0	18,33	9,82	2,5	1005,51	9,37	9,82	17,99	13,55	0,0	0,00	2,0
2004-06-10 22:30	83	33	100	0,0	18,43	9,82	2,5	1005,51	9,37	9,82	18,09	13,55	0,0	0,00	2,0
2004-06-10 23:00	83	33	100	0,0	18,53	9,62	2,5	1005,51	9,17	9,62	18,19	13,35	0,0	0,00	2,0
2004-06-10 23:30	83	33	100	0,0	18,73	9,32	2,5	1005,51	8,87	9,32	18,39	13,05	0,0	0,00	2,0
2004-06-11 00:00	83	33	100	0,0	19,03	9,02	2,5	1005,51	8,57	9,02	18,69	12,75	0,0	1,52	0,0
2004-06-11 00:30	351	33	100	0,0	19,23	8,82	2,5	1006,51	8,37	8,82	18,89	12,55	2,0	0,00	0,0
2004-06-11 01:00	18	33	100	0,0	19,43	8,72	2,5	1006,51	8,27	8,72	19,09	12,45	1,2	0,00	0,0
2004-06-11 01:30	18	33	100	1,4	19,53	8,62	2,5	1005,51	8,17	8,62	19,20	12,35	1,6	0,00	0,0
2004-06-11 02:00	328	33	100	0,0	19,63	8,52	2,5	1006,51	8,07	8,52	19,30	12,25	1,8	0,00	0,0
2004-06-11 02:30	328	33	100	0,0	19,63	8,12	2,5	1006,51	7,67	8,12	19,30	11,85	2,0	0,00	0,0
2004-06-11 03:00	328	33	100	1,2	19,53	8,02	2,5	1006,51	7,57	8,02	19,20	11,75	1,8	0,00	0,0
2004-06-11 03:30	328	33	100	0,0	19,43	7,92	2,5	1006,51	7,47	7,92	19,09	11,65	1,6	0,00	0,0
2004-06-11 04:00	77	33	100	0,0	19,33	7,92	2,5	1006,51	7,47	7,92	18,99	11,65	2,0	0,00	0,0
2004-06-11 04:30	327	33	100	0,0	19,23	7,82	2,5	1006,51	7,38	7,82	18,89	11,55	2,2	0,00	0,0
2004-06-11 05:00	329	33	100	0,0	19,13	7,92	2,5	1006,51	7,47	7,92	18,79	11,65	2,0	0,00	0,0
2004-06-11 05:30	329	33	100	0,0	19,13	7,92	3,6	1006,51	7,47	7,92	18,79	11,65	2,0	1,02	1,0
2004-06-11 06:00	329	33	100	0,0	19,13	8,02	3,6	1006,51	7,57	8,02	18,79	11,75	1,8	1,02	1,0
2004-06-11 06:30	58	33	100	0,0	19,23	7,92	3,6	1006,51	7,47	7,92	18,89	11,65	2,0	0,00	1,0
2004-06-11 07:00	318	33	100	0,0	19,33	7,82	4,6	1007,51	7,38	7,82	18,99	11,55	2,0	1,02	2,0
2004-06-11 07:30	335	33	100	1,4	19,43	7,92	4,6	1007,51	7,47	7,92	19,09	11,65	2,4	0,00	2,0
2004-06-11 08:00	332	33	100	1,4	19,53	8,32	4,6	1007,51	7,87	8,32	19,20	12,05	2,6	0,00	2,0
2004-06-11 08:30	334	33	100	1,4	19,63	7,82	4,6	1007,51	7,38	7,82	19,30	11,55	2,4	0,00	2,0
2004-06-11 09:00	335	33	100	1,2	19,63	7,92	4,6	1007,51	7,47	7,92	19,30	11,65	1,8	0,00	2,0
2004-06-11 09:30	337	33	99	1,6	19,53	7,92	4,6	1007,51	7,32	7,92	19,20	11,56	2,6	0,00	2,0
2004-06-11 10:00	317	33	98	0,0	19,43	8,12	4,6	1007,51	7,37	8,12	19,09	11,68	5,0	0,00	2,0
2004-06-11 10:30	329	33	100	1,2	19,33	8,02	4,6	1007,51	7,57	8,02	18,99	11,75	3,3	0,00	2,0
2004-06-11 11:00	331	33	95	1,6	19,23	8,92	4,6	1007,51	7,69	8,92	18,89	12,22	3,0	0,00	2,0
2004-06-11 11:30	299	33	96	1,2	19,23	9,22	4,6	1007,51	8,15	9,22	18,89	12,61	3,3	0,00	2,0
2004-06-11 12:00	297	33	93	1,4	19,13	8,62	4,6	1008,51	7,08	8,62	18,79	11,76	3,3	0,00	2,0
2004-06-11 12:30	74	33	100	0,0	19,03	8,12	4,6	1008,51	7,67	8,12	18,69	11,85	3,3	0,00	2,0

Datum	Vindriktning	Luftfukt inne	Luftfukt ute	Vindhastighet	Temp inne	Temp ute	Nederb. månad	Lufftryck	Daggpunkt	Kyleffekt	Vix inne	Vix ute	Vindby	Korr lufftryck	Nederb./dygn
	°	Rh%	Rh%	m/s	°C	°C	mm	Mbar	°C	°C	°C	°C	m/s		mm
2004-06-11 13:00	325	33	93	1,2	18,93	8,82	4,6	1008,51	7,27	8,82	18,59	11,96	2,8	0,00	2,0
2004-06-11 13:30	323	33	90	2,2	18,93	8,62	5,1	1008,51	6,58	8,62	18,59	11,51	3,1	0,51	2,5
2004-06-11 14:00	307	33	94	2,4	18,93	9,32	5,1	1008,51	7,93	8,02	18,59	12,54	2,6	0,51	2,5
2004-06-11 14:30	313	33	92	2,2	18,83	9,22	5,1	1008,51	7,50	9,22	18,49	12,28	3,0	0,00	2,5
2004-06-11 15:00	321	33	89	2,0	18,83	8,82	5,1	1008,51	6,61	8,82	18,49	11,63	3,3	0,00	2,5
2004-06-11 15:30	315	33	92	1,6	18,73	9,02	5,1	1008,51	7,31	9,02	18,39	12,08	3,1	0,00	2,5
2004-06-11 16:00	99	33	88	2,4	18,73	9,32	5,1	1008,51	6,93	8,02	18,39	12,06	3,9	0,00	2,5
2004-06-11 16:30	14	33	85	1,8	18,73	9,62	5,1	1008,51	6,70	9,62	18,39	12,12	3,1	0,00	2,5
2004-06-11 17:00	332	33	86	2,0	18,73	9,72	5,1	1008,51	6,98	9,72	18,39	12,30	3,0	0,00	2,5
2004-06-11 17:30	69	33	82	1,6	18,73	10,02	5,1	1008,51	6,55	10,02	18,39	12,30	3,0	0,00	2,5
2004-06-11 18:00	311	33	76	2,2	18,73	10,32	5,1	1008,51	5,70	10,32	18,39	12,17	2,6	0,00	2,5
2004-06-11 18:30	338	33	77	1,2	18,73	10,22	5,1	1008,51	5,80	10,22	18,39	12,14	3,3	0,00	2,5
2004-06-11 19:00	329	33	71	1,4	18,73	10,32	5,1	1008,51	4,68	10,32	18,39	11,83	2,8	0,00	2,5
2004-06-11 19:30	303	33	73	1,4	18,73	10,12	5,1	1008,51	4,90	10,12	18,39	11,76	3,0	0,00	2,5
2004-06-11 20:00	276	33	71	1,2	18,73	10,72	5,1	1008,51	5,06	10,72	18,39	12,23	3,1	0,00	2,5
2004-06-11 20:30	307	33	75	0,0	18,73	10,32	5,1	1008,51	5,50	10,32	18,39	12,10	2,6	0,00	2,5
2004-06-11 21:00	309	33	80	1,2	18,63	9,72	5,1	1008,51	5,89	9,72	18,29	11,85	2,0	0,00	2,5
2004-06-11 21:30	311	33	84	1,8	18,63	9,32	5,1	1008,51	6,23	9,32	18,29	11,75	2,2	0,00	2,5
2004-06-11 22:00	311	33	88	1,6	18,53	8,52	5,1	1008,51	6,15	8,52	18,19	11,26	2,0	0,00	2,5
2004-06-11 22:30	311	34	88	0,0	18,53	8,32	5,1	1008,51	5,95	8,32	18,23	11,06	2,0	0,00	2,5
2004-06-11 23:00	341	34	90	1,8	18,43	7,42	5,1	1008,51	5,40	7,42	18,13	10,31	2,2	0,00	2,5
2004-06-11 23:30	341	33	89	0,0	18,93	7,12	5,1	1008,51	4,94	7,12	18,59	9,93	2,0	0,00	2,5
2004-06-12 00:00	342	33	93	0,0	19,03	6,52	5,1	1008,51	5,00	6,52	18,69	9,66	2,0	0,00	0,0
2004-06-12 00:30	341	33	92	0,0	18,83	6,22	5,1	1008,51	4,54	6,22	18,49	9,27	1,6	0,00	0,0
2004-06-12 01:00	342	33	93	1,2	18,73	6,12	5,1	1008,51	4,60	6,12	18,39	9,26	2,0	0,00	0,0
2004-06-12 01:30	343	33	91	0,0	18,83	6,62	5,1	1008,51	4,78	6,62	18,49	9,59	2,2	0,00	0,0
2004-06-12 02:00	333	33	93	0,0	19,23	6,12	5,1	1008,51	4,60	6,12	18,89	9,26	2,4	0,00	0,0
2004-06-12 02:30	324	33	94	0,0	19,63	6,22	5,1	1008,51	4,86	6,22	19,30	9,44	2,2	0,00	0,0
2004-06-12 03:00	343	33	97	0,0	19,83	6,82	5,1	1008,51	5,92	6,82	19,50	10,29	2,2	0,00	0,0
2004-06-12 03:30	336	33	97	0,0	19,83	7,12	5,1	1008,51	6,22	7,12	19,50	10,59	1,6	0,00	0,0
2004-06-12 04:00	332	33	97	0,0	19,73	7,02	5,1	1008,51	6,12	7,02	19,40	10,49	1,2	0,00	0,0
2004-06-12 04:30	332	33	95	0,0	19,53	6,32	5,1	1008,51	5,12	6,32	19,20	9,62	1,4	0,00	0,0
2004-06-12 05:00	310	33	98	0,0	19,43	6,12	5,1	1008,51	5,38	6,12	19,09	9,68	1,2	0,00	0,0
2004-06-12 05:30	309	33	97	0,0	19,23	6,52	5,1	1008,51	5,62	6,52	18,89	9,99	0,0	0,00	0,0
2004-06-12 06:00	309	33	97	0,0	19,13	6,52	5,1	1008,51	5,62	6,52	18,79	9,99	0,0	0,00	0,0
2004-06-12 06:30	280	33	97	0,0	19,03	6,92	5,1	1009,51	6,02	6,92	18,69	10,39	1,2	0,00	0,0
2004-06-12 07:00	286	33	96	0,0	19,13	7,42	5,1	1009,51	6,36	7,42	18,79	10,81	1,4	0,00	0,0
2004-06-12 07:30	311	33	96	0,0	19,33	8,12	5,1	1009,51	7,06	8,12	18,99	11,51	1,6	0,00	0,0
2004-06-12 08:00	313	33	90	1,6	19,53	9,42	5,1	1009,51	7,37	9,42	19,20	12,31	2,4	0,00	0,0
2004-06-12 08:30	318	33	87	1,6	19,63	10,12	5,1	1009,51	7,54	10,12	19,30	12,78	3,0	0,00	0,0
2004-06-12 09:00	313	33	79	1,6	19,63	10,82	5,1	1009,51	6,76	10,82	19,30	12,88	3,7	0,00	0,0
2004-06-12 09:30	341	33	78	1,4	19,63	11,52	5,1	1009,51	7,25	11,52	19,30	13,51	3,3	0,00	0,0
2004-06-12 10:00	303	33	78	1,4	19,53	12,32	5,1	1009,51	8,02	12,32	19,20	14,31	4,3	0,00	0,0
2004-06-12 10:30	313	33	71	2,4	19,33	13,02	5,1	1009,51	7,26	11,93	18,99	14,53	3,3	0,00	0,0
2004-06-12 11:00	298	33	69	2,4	19,23	13,23	5,1	1009,51	7,01	12,14	18,89	14,60	4,9	0,00	0,0
2004-06-12 11:30	328	33	62	3,1	19,13	13,53	5,1	1010,51	5,67	11,73	18,79	14,47	4,9	0,00	0,0

Datum	Vindriktning °	Luftfukt inne Rh%	Luftfukt ute Rh%	Vindhastighet m/s	Temp inne °C	Temp ute °C	Nederb. månad mm	Luftryck Mbar	Daggpunkt °C	Kyleffekt °C	Vix inne °C	Vix ute °C	Vindby m/s	Korr luftryck	Nederb./dygn mm
2004-06-12 12:00	320	33	63	1,6	19,03	13,83	5,1	1009,51	6,20	13,83	18,69	14,83	4,7	0,00	0,0
2004-06-12 12:30	291	33	57	2,2	19,03	14,13	5,1	1010,51	4,96	14,13	18,69	14,79	5,2	0,00	0,0
2004-06-12 13:00	295	33	54	3,7	18,93	14,83	5,1	1010,51	4,79	11,80	18,59	15,32	5,0	0,00	0,0
2004-06-12 13:30	329	33	51	3,0	18,93	14,93	5,1	1010,51	4,01	13,26	18,59	15,27	6,4	0,00	0,0
2004-06-12 14:00	328	33	49	1,8	18,93	15,73	5,1	1010,51	4,14	15,73	18,59	15,97	6,9	0,00	0,0
2004-06-12 14:30	286	33	46	1,6	18,93	16,13	5,1	1010,51	3,54	16,13	18,59	16,23	6,6	0,00	0,0
2004-06-12 15:00	290	33	49	2,6	18,93	15,43	5,1	1010,51	3,86	14,46	18,59	15,67	6,2	0,00	0,0
2004-06-12 15:30	294	33	48	2,2	18,83	15,93	5,1	1011,51	4,01	15,93	18,49	16,12	7,1	0,00	0,0
2004-06-12 16:00	344	33	48	4,1	18,83	15,63	5,1	1011,51	3,73	12,09	18,49	15,82	5,2	0,00	0,0
2004-06-12 16:30	296	33	47	4,3	18,93	16,63	5,1	1011,51	4,32	13,29	18,59	16,77	6,9	0,00	0,0
2004-06-12 17:00	296	33	46	3,7	19,13	16,93	5,1	1011,51	4,27	14,25	18,79	17,03	6,6	0,00	0,0
2004-06-12 17:30	314	33	45	4,3	19,13	16,43	5,1	1012,51	3,48	13,05	18,79	16,48	6,9	0,00	0,0
2004-06-12 18:00	286	33	49	4,3	19,03	15,23	5,1	1012,51	3,68	11,61	18,69	15,47	6,8	0,00	0,0
2004-06-12 18:30	305	33	47	4,5	19,03	14,13	5,1	1012,51	2,05	9,62	18,69	14,27	6,8	0,00	0,0
2004-06-12 19:00	319	33	47	3,1	19,03	13,73	5,1	1013,51	1,69	11,95	18,69	13,87	7,5	0,00	0,0
2004-06-12 19:30	305	33	48	2,6	19,03	12,92	5,1	1013,51	1,28	11,82	18,69	13,12	7,1	0,00	0,0
2004-06-12 20:00	302	33	49	3,9	18,93	12,12	5,1	1014,51	0,85	8,65	18,59	12,37	7,5	0,00	0,0
2004-06-12 20:30	285	33	50	3,1	18,93	11,72	5,1	1014,51	0,78	9,77	18,59	12,02	7,1	0,00	0,0
2004-06-12 21:00	324	33	52	2,2	18,83	10,22	5,1	1015,51	-0,02	10,22	18,49	10,62	5,4	0,00	0,0
2004-06-12 21:30	336	33	55	2,8	18,83	9,42	5,1	1015,51	0,06	7,25	18,49	9,97	6,4	0,00	0,0
2004-06-12 22:00	296	33	56	2,8	18,73	9,22	5,1	1016,51	0,14	7,04	18,39	9,83	5,4	0,00	0,0
2004-06-12 22:30	322	33	57	3,7	18,63	8,52	5,1	1016,51	-0,26	4,45	18,29	9,18	5,8	0,00	0,0
2004-06-12 23:00	297	33	61	3,1	18,63	7,52	5,1	1017,52	-0,21	5,18	18,29	8,41	3,9	0,00	0,0
2004-06-12 23:30	337	33	66	1,8	18,53	6,72	5,1	1017,52	0,17	6,72	18,19	7,91	3,3	0,00	0,0
2004-06-13 00:00	351	33	70	1,8	18,43	6,42	5,1	1017,52	0,74	6,42	18,09	7,86	3,5	0,00	0,0
2004-06-13 00:30	305	33	73	1,8	18,53	5,72	5,1	1018,52	0,68	5,72	18,19	7,36	2,4	0,00	0,0
2004-06-13 01:00	337	33	74	1,8	18,73	5,42	5,1	1018,52	0,58	5,42	18,39	7,13	3,5	0,00	0,0
2004-06-13 01:30	338	33	76	0,0	19,13	5,12	5,1	1018,52	0,68	5,12	18,79	6,97	2,8	0,00	0,0
2004-06-13 02:00	280	33	77	1,6	19,53	4,82	5,1	1018,52	0,58	4,82	19,20	6,73	3,0	0,00	0,0
2004-06-13 02:30	298	33	80	0,0	19,83	4,52	5,1	1018,52	0,84	4,52	19,50	6,65	2,6	0,00	0,0
2004-06-13 03:00	298	33	81	0,0	19,83	3,82	5,1	1018,52	0,34	3,82	19,50	6,02	0,0	0,00	0,0
2004-06-13 03:30	305	33	87	2,0	19,63	3,72	5,1	1019,52	1,27	3,72	19,30	6,37	2,6	0,00	0,0
2004-06-13 04:00	330	33	88	2,6	19,43	3,92	5,1	1019,52	1,63	2,32	19,09	6,65	3,0	0,00	0,0
2004-06-13 04:30	286	33	84	0,0	19,23	4,42	5,1	1019,52	1,44	4,42	18,89	6,84	3,0	0,00	0,0
2004-06-13 05:00	308	33	84	2,2	19,13	5,02	5,1	1019,52	2,03	5,02	18,79	7,44	3,0	0,00	0,0
2004-06-13 05:30	280	33	80	1,6	19,13	5,62	5,1	1019,52	1,91	5,62	18,79	7,75	3,0	0,00	0,0
2004-06-13 06:00	296	33	76	0,0	19,33	7,82	5,1	1020,52	3,28	7,82	18,99	9,67	2,2	0,00	0,0
2004-06-13 06:30	298	33	68	2,4	19,53	8,82	5,1	1019,52	2,60	7,50	19,20	10,14	3,3	0,00	0,0
2004-06-13 07:00	302	33	67	3,0	19,73	9,52	5,1	1020,52	3,05	7,36	19,40	10,77	4,7	0,00	0,0
2004-06-13 07:30	299	33	67	3,1	19,73	9,82	5,1	1020,52	3,34	7,69	19,40	11,07	4,5	0,00	0,0
2004-06-13 08:00	252	33	65	1,8	19,63	10,22	5,1	1019,52	3,27	10,22	19,30	11,35	4,3	0,00	0,0
2004-06-13 08:30	305	33	65	2,4	19,43	10,92	5,1	1020,52	3,93	9,71	19,09	12,05	4,5	0,00	0,0
2004-06-13 09:00	316	33	64	2,0	19,23	11,42	5,1	1020,52	4,17	11,42	18,89	12,49	5,8	0,00	0,0
2004-06-13 09:30	294	33	60	2,0	19,13	11,72	5,1	1020,52	3,49	11,72	18,79	12,55	5,2	0,00	0,0
2004-06-13 10:00	303	33	59	3,5	19,03	11,82	5,1	1020,52	3,33	9,09	18,69	12,60	5,4	0,00	0,0
2004-06-13 10:30	326	33	59	3,9	18,83	12,22	5,1	1020,52	3,70	8,77	18,49	13,00	5,8	0,00	0,0

Datum	Vindriktning °	Luftfukt inne Rh%	Luftfukt ute Rh%	Vindhastighet m/s	Temp inne °C	Temp ute °C	Nederb. månad mm	Luftryck Mbar	Daggpunkt °C	Kyleffekt °C	Vix inne °C	Vix ute °C	Vindby m/s	Korr luftryck	Nederb./dygn mm
2004-06-13 11:00	297	33	55	1,8	18,83	13,02	5,1	1019,52	3,40	13,02	18,49	13,58	4,9	0,00	0,0
2004-06-13 11:30	300	33	55	4,1	18,73	12,32	5,1	1019,52	2,75	8,12	18,39	12,88	4,7	0,00	0,0
2004-06-13 12:00	301	33	51	2,6	18,73	13,43	5,1	1019,52	2,64	12,35	18,39	13,77	5,0	0,00	0,0
2004-06-13 12:30	322	33	52	3,5	18,73	13,73	5,1	1019,52	3,20	11,24	18,39	14,12	4,9	0,00	0,0
2004-06-13 13:00	300	33	51	1,4	18,63	14,13	5,1	1019,52	3,28	14,13	18,29	14,47	4,9	0,00	0,0
2004-06-13 13:30	316	33	52	3,7	18,63	13,73	5,1	1019,52	3,20	10,52	18,29	14,12	5,6	0,00	0,0
2004-06-13 14:00	306	33	51	3,5	18,63	13,83	5,1	1018,52	3,00	11,35	18,29	14,17	5,2	0,00	0,0
2004-06-13 14:30	293	33	54	2,6	18,63	12,92	5,1	1018,52	3,03	11,82	18,29	13,42	5,0	0,00	0,0
2004-06-13 15:00	303	33	54	2,2	18,63	13,23	5,1	1018,52	3,31	13,23	18,29	13,72	4,3	0,00	0,0
2004-06-13 15:30	304	33	53	2,2	18,53	12,62	5,1	1017,52	2,47	12,62	18,19	13,07	4,5	0,00	0,0
2004-06-13 16:00	323	33	55	2,2	18,53	12,92	5,1	1017,52	3,31	12,92	18,19	13,48	3,9	0,00	0,0
2004-06-13 16:30	261	33	56	1,8	18,63	13,02	5,1	1016,51	3,67	13,02	18,29	13,63	3,3	0,00	0,0
2004-06-13 17:00	269	33	56	0,0	18,53	13,23	5,1	1016,51	3,85	13,23	18,19	13,83	2,8	0,00	0,0
2004-06-13 17:30	299	33	57	0,0	18,53	13,02	5,1	1015,51	3,93	13,02	18,19	13,69	1,6	0,00	0,0
2004-06-13 18:00	299	33	59	1,4	18,53	12,62	5,1	1014,51	4,08	12,62	18,19	13,40	2,2	0,00	0,0
2004-06-13 18:30	104	33	61	1,6	18,53	12,22	5,1	1014,51	4,20	12,22	18,19	13,11	3,1	0,00	0,0
2004-06-13 19:00	93	33	62	2,0	18,43	12,02	5,1	1013,51	4,26	12,02	18,09	12,97	3,9	0,00	0,0
2004-06-13 19:30	133	33	65	2,4	18,43	11,72	5,1	1012,51	4,69	10,56	18,09	12,85	4,1	0,00	0,0
2004-06-13 20:00	132	33	67	2,8	18,43	11,42	5,1	1011,51	4,86	9,44	18,09	12,67	3,9	0,00	0,0
2004-06-13 20:30	131	33	71	1,6	18,43	11,12	5,1	1010,51	5,44	11,12	18,09	12,63	3,9	0,00	0,0
2004-06-13 21:00	126	33	78	2,0	18,43	10,62	5,1	1009,51	6,38	10,62	18,09	12,61	2,6	0,00	0,0
2004-06-13 21:30	142	33	88	3,1	18,33	9,72	5,1	1008,51	7,32	7,58	17,99	12,46	4,3	0,00	0,0
2004-06-13 22:00	149	33	94	3,7	18,33	9,12	6,1	1007,51	7,73	5,15	17,99	12,34	5,0	1,02	1,0
2004-06-13 22:30	159	34	98	2,0	18,33	8,82	6,6	1006,51	8,07	8,82	18,03	12,38	5,8	1,52	1,5
2004-06-13 23:00	157	34	100	2,0	18,23	8,92	7,6	1006,51	8,47	8,92	17,93	12,65	4,3	1,52	2,5
2004-06-13 23:30	133	34	100	0,0	18,23	9,02	8,1	1005,51	8,57	9,02	17,93	12,75	3,3	1,52	3,0
2004-06-14 00:00	191	34	100	1,8	18,43	9,12	9,1	1005,51	8,67	9,12	18,13	12,85	3,0	1,52	4,0
2004-06-14 00:30	172	33	100	2,8	18,73	9,42	9,1	1004,51	8,97	7,25	18,39	13,15	3,0	0,00	0,0
2004-06-14 01:00	291	33	100	0,0	19,03	9,42	9,1	1004,51	8,97	9,42	18,69	13,15	3,3	0,00	0,0
2004-06-14 01:30	271	33	100	0,0	19,33	9,62	9,1	1004,51	9,17	9,62	18,99	13,35	4,1	0,00	0,0
2004-06-14 02:00	262	33	98	1,8	19,53	9,52	9,1	1003,51	8,76	9,52	19,20	13,08	4,5	0,00	0,0
2004-06-14 02:30	255	33	92	2,6	19,53	9,72	9,1	1003,51	8,00	8,45	19,20	12,78	5,2	0,00	0,0
2004-06-14 03:00	329	33	92	3,1	19,43	9,22	9,1	1003,51	7,50	7,04	19,09	12,28	4,3	0,00	0,0
2004-06-14 03:30	275	33	89	3,7	19,33	8,82	9,1	1004,51	6,61	4,80	18,99	11,63	5,4	0,00	0,0
2004-06-14 04:00	269	33	88	4,1	19,13	8,62	9,1	1003,51	6,24	3,66	18,79	11,36	4,3	0,00	0,0
2004-06-14 04:30	289	33	91	2,0	18,93	8,32	9,1	1003,51	6,45	8,32	18,59	11,29	4,5	0,00	0,0
2004-06-14 05:00	280	33	89	3,0	18,83	8,22	9,1	1003,51	6,02	5,94	18,49	11,03	3,9	0,00	0,0
2004-06-14 05:30	262	33	85	3,0	18,73	8,52	9,1	1003,51	5,63	6,27	18,39	11,02	6,2	0,00	0,0
2004-06-14 06:00	299	33	86	3,1	18,83	8,62	9,1	1002,51	5,90	6,38	18,49	11,20	6,2	0,00	0,0
2004-06-14 06:30	288	33	86	3,5	18,93	8,72	9,1	1002,51	6,00	5,59	18,59	11,30	7,1	0,00	0,0
2004-06-14 07:00	297	33	88	4,7	19,23	8,52	9,1	1002,51	6,15	2,68	18,89	11,26	8,1	0,00	0,0
2004-06-14 07:30	284	33	83	7,1	19,43	8,62	9,1	1002,51	5,37	0,32	19,09	10,97	8,5	0,00	0,0
2004-06-14 08:00	301	33	87	5,2	19,53	8,42	9,1	1002,51	5,88	2,06	19,20	11,08	9,8	0,00	0,0
2004-06-14 08:30	303	33	86	4,5	19,43	8,62	9,1	1002,51	5,90	2,80	19,09	11,20	7,9	0,00	0,0
2004-06-14 09:00	272	33	84	2,4	19,23	8,92	9,1	1002,51	5,84	7,60	18,89	11,35	8,3	0,00	0,0
2004-06-14 09:30	294	33	78	3,0	19,13	9,62	9,1	1002,51	5,41	7,47	18,79	11,61	7,1	0,00	0,0

Datum	Vindriktning °	Luftfukt inne Rh%	Luftfukt ute Rh%	Vindhastighet m/s	Temp inne °C	Temp ute °C	Nederb. månad mm	Luftryck Mbar	Daggpunkt °C	Kyleffekt °C	Vix inne °C	Vix ute °C	Vindby m/s	Korr luftryck	Nederb./dygn mm
2004-06-14 10:00	305	33	77	3,7	18,93	9,82	9,1	1002,51	5,41	5,97	18,59	11,74	10,2	0,00	0,0
2004-06-14 10:30	299	33	76	5,8	18,73	9,92	9,1	1002,51	5,31	3,49	18,39	11,77	8,3	0,00	0,0
2004-06-14 11:00	318	33	78	3,5	18,53	9,52	9,1	1002,51	5,31	6,49	18,19	11,51	9,2	0,00	0,0
2004-06-14 11:30	269	34	73	3,1	18,43	10,22	9,1	1002,51	5,00	8,13	18,13	11,86	9,2	0,00	0,0
2004-06-14 12:00	315	34	69	9,4	18,33	10,52	9,1	1001,51	4,44	0,62	18,03	11,90	11,3	0,00	0,0
2004-06-14 12:30	288	34	70	2,8	18,23	10,62	9,1	1001,51	4,75	8,57	17,93	12,07	10,6	0,00	0,0
2004-06-14 13:00	269	34	63	7,5	17,83	11,62	9,1	1001,51	4,12	3,96	17,53	12,63	12,5	0,00	0,0
2004-06-14 13:30	269	34	63	7,5	17,83	11,62	9,1	1001,51	4,12	3,96	17,53	12,63	12,5	0,00	0,0
2004-06-14 14:00	256	34	64	4,7	17,83	11,42	9,1	1001,51	4,17	6,27	17,53	12,49	11,1	0,00	0,0
2004-06-14 14:30	284	34	63	6,2	17,83	11,52	9,1	1001,51	4,03	5,10	17,53	12,53	11,1	0,00	0,0
2004-06-14 15:00	328	34	65	6,8	17,83	11,72	9,1	1001,51	4,69	4,48	17,53	12,85	10,8	0,00	0,0
2004-06-14 15:30	291	34	65	11,7	17,93	11,72	9,1	1001,51	4,69	1,31	17,63	12,85	11,7	0,00	0,0
2004-06-14 16:00	286	34	79	5,0	17,83	10,02	9,1	1001,51	5,99	4,08	17,53	12,08	10,0	0,00	0,0
2004-06-14 16:30	284	34	77	6,4	17,83	10,22	9,1	1001,51	5,80	2,96	17,53	12,14	8,9	0,00	0,0
2004-06-14 17:00	290	34	75	3,5	17,73	10,12	9,1	1000,51	5,30	7,17	17,43	11,90	11,5	0,00	0,0
2004-06-14 17:30	275	34	79	6,8	17,73	9,92	9,1	1000,51	5,89	2,07	17,43	11,98	11,9	0,00	0,0
2004-06-14 18:00	287	34	77	5,0	17,73	10,32	9,1	1000,51	5,89	4,45	17,43	12,24	10,4	0,00	0,0
2004-06-14 18:30	300	34	81	4,7	17,73	9,42	9,1	1000,51	5,78	3,79	17,43	11,63	8,3	0,00	0,0
2004-06-14 19:00	312	34	86	4,9	17,73	9,12	9,1	1000,51	6,39	3,42	17,43	11,70	6,9	0,00	0,0
2004-06-14 19:30	241	34	81	2,8	17,93	9,32	9,1	1000,51	5,68	7,14	17,63	11,53	6,9	0,00	0,0
2004-06-14 20:00	301	34	81	3,3	18,03	8,92	9,1	1000,51	5,30	5,81	17,73	11,12	8,3	0,00	0,0
2004-06-14 20:30	284	34	87	2,8	18,23	8,52	9,1	1000,51	5,97	6,27	17,93	11,18	5,8	0,00	0,0
2004-06-14 21:00	270	34	87	2,4	18,43	8,32	9,1	1000,51	5,78	6,97	18,13	10,98	5,2	0,00	0,0
2004-06-14 21:30	311	34	89	2,4	18,63	7,92	9,1	1000,51	5,72	6,55	18,33	10,73	4,3	0,00	0,0
2004-06-14 22:00	301	34	95	2,6	18,83	7,42	9,1	999,51	6,21	6,02	18,53	10,72	6,0	0,00	0,0
2004-06-14 22:30	277	34	92	1,4	18,83	7,12	10,6	999,51	5,43	7,12	18,53	10,17	4,9	1,52	1,5
2004-06-14 23:00	271	34	93	1,6	18,93	6,92	10,6	999,51	5,39	6,92	18,63	10,06	3,1	1,52	1,5
2004-06-14 23:30	304	34	88	3,0	18,93	6,82	10,6	999,51	4,48	4,41	18,63	9,55	4,3	0,00	1,5
2004-06-15 00:00	278	33	90	3,0	18,93	6,62	10,6	999,51	4,61	4,19	18,59	9,51	4,1	0,00	0,0
2004-06-15 00:30	302	33	87	3,0	18,93	6,52	10,6	999,51	4,01	4,09	18,59	9,18	5,6	0,00	0,0
2004-06-15 01:00	323	33	87	3,3	18,93	6,32	10,6	998,51	3,82	2,87	18,59	8,98	5,4	0,00	0,0
2004-06-15 01:30	299	33	93	4,7	19,03	5,92	10,6	998,51	4,41	-0,54	18,69	9,06	6,0	0,00	0,0
2004-06-15 02:00	303	33	95	3,3	19,13	5,92	10,6	998,51	4,72	2,42	18,79	9,22	5,4	0,00	0,0
2004-06-15 02:30	280	33	96	2,0	19,23	5,52	10,6	998,51	4,48	5,52	18,89	8,90	5,2	0,00	0,0
2004-06-15 03:00	310	33	96	2,2	19,33	5,42	10,6	997,50	4,38	5,42	18,99	8,80	3,3	0,00	0,0
2004-06-15 03:30	266	33	96	1,8	19,43	5,42	10,6	997,50	4,38	5,42	19,09	8,80	4,3	0,00	0,0
2004-06-15 04:00	314	33	96	1,8	19,43	5,12	10,6	997,50	4,08	5,12	19,09	8,50	4,3	0,00	0,0
2004-06-15 04:30	303	33	90	2,4	19,43	5,22	10,6	997,50	3,23	3,70	19,09	8,11	6,8	0,00	0,0
2004-06-15 05:00	311	33	90	3,5	19,33	5,12	10,6	997,50	3,13	1,52	18,99	8,01	4,9	0,00	0,0
2004-06-15 05:30	315	33	89	2,0	19,23	5,12	10,6	997,50	2,97	5,12	18,89	7,93	3,9	0,00	0,0
2004-06-15 06:00	264	33	90	2,0	19,23	5,02	10,6	997,50	3,04	5,02	18,89	7,91	5,0	0,00	0,0
2004-06-15 06:30	294	33	85	2,6	19,13	6,32	10,6	997,50	3,47	4,86	18,79	8,82	4,9	0,00	0,0
2004-06-15 07:00	307	33	79	3,5	19,03	6,42	10,6	997,50	2,50	2,99	18,69	8,48	6,9	0,00	0,0
2004-06-15 07:30	283	33	77	3,9	18,93	6,52	10,6	996,50	2,22	2,12	18,59	8,44	8,1	0,00	0,0
2004-06-15 08:00	297	33	78	1,8	18,93	6,32	10,6	996,50	2,22	6,32	18,59	8,31	6,8	0,00	0,0
2004-06-15 08:30	302	33	83	2,2	18,93	6,62	10,6	997,50	3,42	6,62	18,59	8,97	6,0	0,00	0,0

Datum	Vindriktning °	Luftfukt inne Rh%	Luftfukt ute Rh%	Vindhastighet m/s	Temp inne °C	Temp ute °C	Nederb. månad mm	Lufftryck Mbar	Daggpunkt °C	Kyleffekt °C	Vix inne °C	Vix ute °C	Vindby m/s	Korr lufftryck	Nederb./dygn mm
2004-06-15 09:00	282	33	74	4,5	18,93	7,12	10,6	996,50	2,22	0,94	18,59	8,83	6,4	0,00	0,0
2004-06-15 09:30	269	33	75	3,5	18,93	7,62	10,6	996,50	2,90	4,34	18,59	9,40	6,2	0,00	0,0
2004-06-15 10:00	235	33	63	3,7	18,83	8,02	10,6	996,50	0,73	3,87	18,49	9,03	7,3	0,00	0,0
2004-06-15 10:30	289	33	65	3,3	18,73	8,12	10,6	996,50	1,28	4,91	18,39	9,25	6,8	0,00	0,0
2004-06-15 11:00	283	33	64	3,1	18,63	8,42	10,6	996,50	1,34	6,16	18,29	9,49	6,6	0,00	0,0
2004-06-15 11:30	299	33	67	3,0	18,43	8,72	10,6	996,50	2,29	6,49	18,09	9,97	7,7	0,00	0,0
2004-06-15 12:00	343	33	71	3,1	18,33	8,22	10,6	996,50	2,67	5,94	17,99	9,73	7,7	0,00	0,0
2004-06-15 12:30	305	33	64	4,5	18,23	9,22	10,6	996,50	2,09	3,55	17,89	10,29	8,1	0,00	0,0
2004-06-15 13:00	328	33	56	3,3	18,13	9,22	10,6	996,50	0,14	6,15	17,79	9,83	7,3	0,00	0,0
2004-06-15 13:30	277	33	63	3,1	18,13	9,42	10,6	995,50	2,05	7,25	17,79	10,43	7,5	0,00	0,0
2004-06-15 14:00	300	33	57	3,9	18,03	11,12	10,6	995,50	2,17	7,48	17,69	11,78	8,1	0,00	0,0
2004-06-15 14:30	293	33	53	3,0	18,03	9,72	10,6	995,50	-0,20	7,58	17,69	10,17	8,5	0,00	0,0
2004-06-15 15:00	317	33	52	2,8	18,03	10,62	10,6	995,50	0,35	8,57	17,69	11,02	6,6	0,00	0,0
2004-06-15 15:30	293	33	59	5,8	18,13	9,72	10,6	996,50	1,37	3,23	17,79	10,50	7,1	0,00	0,0
2004-06-15 16:00	332	33	57	3,9	18,13	9,12	10,6	995,50	0,30	5,15	17,79	9,78	7,1	0,00	0,0
2004-06-15 16:30	356	33	66	3,1	18,23	8,92	10,6	995,50	2,26	6,71	17,89	10,11	8,3	0,00	0,0
2004-06-15 17:00	286	33	57	5,2	18,23	8,72	10,6	995,50	-0,07	2,44	17,89	9,38	7,1	0,00	0,0
2004-06-15 17:30	283	33	60	4,7	18,23	9,12	10,6	996,50	1,05	3,42	17,89	9,95	7,3	0,00	0,0
2004-06-15 18:00	313	33	60	3,5	18,13	8,22	10,6	996,50	0,21	5,02	17,79	9,05	7,3	0,00	0,0
2004-06-15 18:30	312	33	60	3,7	18,03	7,72	10,6	996,50	-0,26	3,52	17,69	8,55	6,9	0,00	0,0
2004-06-15 19:00	315	33	59	5,2	17,93	8,32	10,6	996,50	0,06	1,94	17,59	9,09	6,6	0,00	0,0
2004-06-15 19:30	291	33	61	2,4	17,93	8,02	10,6	996,50	0,26	6,65	17,59	8,91	7,7	0,00	0,0
2004-06-15 20:00	333	33	62	4,7	17,93	7,42	10,6	996,50	-0,07	1,32	17,59	8,37	8,1	0,00	0,0
2004-06-15 20:30	302	33	59	4,9	17,93	8,22	10,6	997,50	-0,04	2,31	17,59	8,99	7,3	0,00	0,0
2004-06-15 21:00	309	33	59	3,5	17,93	6,92	10,6	997,50	-1,25	3,55	17,59	7,69	8,7	0,00	0,0
2004-06-15 21:30	309	33	66	2,6	17,93	6,32	10,6	997,50	-0,21	4,86	17,59	7,51	8,1	0,00	0,0
2004-06-15 22:00	316	33	71	3,3	18,13	5,82	10,6	997,50	0,37	2,31	17,79	7,33	5,2	0,00	0,0
2004-06-15 22:30	289	33	73	3,0	18,43	5,12	10,6	997,50	0,10	2,56	18,09	6,76	6,0	0,00	0,0
2004-06-15 23:00	304	33	74	2,2	18,83	4,72	10,6	997,50	-0,09	4,72	18,49	6,43	4,7	0,00	0,0
2004-06-15 23:30	325	33	77	2,6	19,13	4,12	10,6	998,51	-0,10	2,54	18,79	6,03	3,5	0,00	0,0
2004-06-16 00:00	315	33	79	1,6	19,33	3,72	10,6	998,51	-0,12	3,72	18,99	5,78	3,1	0,00	0,0
2004-06-16 00:30	310	33	82	1,6	19,43	3,22	10,6	997,50	-0,07	3,22	19,09	5,49	3,7	0,00	0,0
2004-06-16 01:00	300	33	81	2,0	19,43	3,32	10,6	997,50	-0,15	3,32	19,09	5,52	3,7	0,00	0,0
2004-06-16 01:30	307	33	84	2,2	19,43	3,02	10,6	997,50	0,08	3,02	19,09	5,44	3,3	0,00	0,0
2004-06-16 02:00	278	33	85	2,6	19,33	2,72	10,6	997,50	-0,05	1,06	18,99	5,22	3,1	0,00	0,0
2004-06-16 02:30	301	33	87	2,0	19,13	2,72	10,6	997,50	0,29	2,72	18,79	5,37	4,7	0,00	0,0
2004-06-16 03:00	313	33	88	1,6	19,13	2,42	10,6	997,50	0,15	2,42	18,79	5,15	3,3	0,00	0,0
2004-06-16 03:30	323	33	91	0,0	19,03	1,82	10,6	997,50	0,04	1,82	18,69	4,79	2,6	0,00	0,0
2004-06-16 04:00	320	33	92	2,6	19,13	2,42	10,6	997,50	0,79	0,74	18,79	5,47	3,7	0,00	0,0
2004-06-16 04:30	293	33	92	2,6	19,23	2,92	10,6	997,50	1,28	1,27	18,89	5,97	4,5	0,00	0,0
2004-06-16 05:00	321	33	91	2,6	19,33	3,52	10,6	997,50	1,72	1,90	18,99	6,49	3,7	0,00	0,0
2004-06-16 05:30	300	33	92	2,0	19,43	4,02	10,6	998,51	2,37	4,02	19,09	7,07	3,5	0,00	0,0
2004-06-16 06:00	291	33	85	2,8	19,53	5,92	10,6	997,50	3,08	3,43	19,20	8,42	3,7	0,00	0,0
2004-06-16 06:30	286	32	82	2,4	19,53	7,12	10,6	998,51	3,73	5,70	19,16	9,40	3,1	0,00	0,0
2004-06-16 07:00	328	32	78	2,4	19,53	7,82	10,6	998,51	3,67	6,44	19,16	9,81	3,9	0,00	0,0
2004-06-16 07:30	331	33	73	3,9	19,53	7,92	10,6	998,51	2,79	3,75	19,20	9,56	5,8	0,00	0,0

Datum	Vindriktning °	Luftfukt inne Rh%	Luftfukt ute Rh%	Vindhastighet m/s	Temp inne °C	Temp ute °C	Nederb. månad mm	Lufttryck Mbar	Daggpunkt °C	Kyleffekt °C	Vix inne °C	Vix ute °C	Vindby m/s	Korr lufttryck	Nederb./dygn mm
2004-06-16 08:00	347	33	74	3,3	19,43	7,72	10,6	998,51	2,80	4,46	19,09	9,43	6,0	0,00	0,0
2004-06-16 08:30	310	33	71	2,6	19,23	8,62	10,6	998,51	3,05	7,29	18,89	10,13	4,7	0,00	0,0
2004-06-16 09:00	324	33	64	3,1	19,13	9,82	10,6	998,51	2,66	7,69	18,79	10,89	7,3	0,00	0,0
2004-06-16 09:30	333	33	62	4,7	18,93	9,72	10,6	998,51	2,10	4,17	18,59	10,67	6,4	0,00	0,0
2004-06-16 10:00	290	33	57	3,9	18,83	10,52	10,6	999,51	1,61	6,78	18,49	11,18	5,6	0,00	0,0
2004-06-16 10:30	281	33	54	1,8	18,73	10,32	10,6	999,51	0,63	10,32	18,39	10,82	5,2	0,00	0,0
2004-06-16 11:00	321	33	57	4,5	18,63	11,12	10,6	999,51	2,17	5,90	18,29	11,78	6,2	0,00	0,0
2004-06-16 11:30	307	33	53	3,0	18,53	11,22	10,6	999,51	1,18	9,22	18,19	11,67	7,3	0,00	0,0
2004-06-16 12:00	320	33	53	4,3	18,43	11,72	10,6	999,51	1,64	7,39	18,09	12,17	8,1	0,00	0,0
2004-06-16 12:30	275	33	56	3,7	18,43	11,52	10,6	999,51	2,28	7,95	18,09	12,13	6,4	0,00	0,0
2004-06-16 13:00	307	33	55	3,9	18,43	11,42	10,6	999,51	1,92	7,83	18,09	11,98	6,8	0,00	0,0
2004-06-16 13:30	309	33	55	4,1	18,33	11,22	10,6	999,51	1,73	6,79	17,99	11,78	8,1	0,00	0,0
2004-06-16 14:00	333	33	55	2,8	18,33	12,12	10,6	1000,51	2,56	10,20	17,99	12,68	8,1	0,00	0,0
2004-06-16 14:30	279	33	62	3,3	18,33	10,62	10,6	1000,51	2,94	7,73	17,99	11,57	8,3	0,00	0,0
2004-06-16 15:00	332	33	61	4,9	18,23	10,62	10,6	1000,51	2,70	5,28	17,89	11,51	8,3	0,00	0,0
2004-06-16 15:30	312	33	69	4,1	18,23	10,12	10,6	1000,51	4,06	5,47	17,89	11,50	6,9	0,00	0,0
2004-06-16 16:00	308	33	63	3,3	18,23	10,52	10,6	1000,51	3,09	7,62	17,89	11,53	7,9	0,00	0,0
2004-06-16 16:30	321	33	59	4,1	18,23	10,52	10,6	1001,51	2,12	5,95	17,89	11,30	8,3	0,00	0,0
2004-06-16 17:00	311	33	54	4,5	18,33	10,92	10,6	1001,51	1,18	5,65	17,99	11,42	8,7	0,00	0,0
2004-06-16 17:30	100	33	55	5,2	18,23	10,52	10,6	1001,51	1,08	4,71	17,89	11,07	10,0	0,00	0,0
2004-06-16 18:00	298	33	58	3,9	18,13	9,82	10,6	1001,51	1,21	5,97	17,79	10,54	9,8	0,00	0,0
2004-06-16 18:30	325	33	62	3,7	18,03	9,12	10,6	1001,51	1,53	5,15	17,69	10,07	7,7	0,00	0,0
2004-06-16 19:00	326	33	62	2,8	18,03	8,62	10,6	1001,51	1,06	6,38	17,69	9,57	8,7	0,00	0,0
2004-06-16 19:30	326	33	63	6,8	17,93	8,12	10,6	1002,51	0,82	-0,35	17,59	9,13	7,5	0,00	0,0
2004-06-16 20:00	322	33	66	2,8	17,93	7,82	10,6	1002,51	1,22	5,51	17,59	9,01	7,7	0,00	0,0
2004-06-16 20:30	309	33	67	3,9	17,83	7,22	10,6	1002,51	0,87	2,93	17,49	8,47	7,1	0,00	0,0
2004-06-16 21:00	321	33	71	3,5	17,93	6,42	10,6	1002,51	0,94	2,99	17,59	7,93	7,5	0,00	0,0
2004-06-16 21:30	313	33	72	3,3	18,13	6,32	10,6	1002,51	1,05	2,87	17,79	7,89	6,0	0,00	0,0
2004-06-16 22:00	303	33	68	3,0	18,53	6,22	10,6	1003,51	0,13	3,76	18,19	7,53	5,8	0,00	0,0
2004-06-16 22:30	335	33	67	2,8	18,93	5,82	10,6	1003,51	-0,47	3,32	18,59	7,07	8,1	0,00	0,0
2004-06-16 23:00	313	33	68	2,6	19,23	5,52	10,6	1003,51	-0,54	4,01	18,89	6,83	6,9	0,00	0,0
2004-06-16 23:30	308	33	69	3,0	19,33	5,12	10,6	1003,51	-0,71	2,56	18,99	6,50	6,8	0,00	0,0
2004-06-17 00:00	316	33	70	4,7	19,33	4,82	10,6	1003,51	-0,79	-1,91	18,99	6,26	8,1	0,00	0,0
2004-06-17 00:30	249	33	71	3,5	19,23	4,62	10,6	1003,51	-0,78	0,95	18,89	6,13	6,4	0,00	0,0
2004-06-17 01:00	351	33	74	4,3	19,03	4,52	10,6	1003,51	-0,28	-1,28	18,69	6,23	5,8	0,00	0,0
2004-06-17 01:30	306	33	76	2,8	18,93	4,12	10,6	1003,51	-0,29	1,46	18,59	5,96	6,8	0,00	0,0
2004-06-17 02:00	297	33	78	2,0	18,93	3,82	10,6	1003,51	-0,21	3,82	18,59	5,80	4,1	0,00	0,0
2004-06-17 02:30	317	33	80	1,8	19,13	3,22	10,6	1003,51	-0,43	3,22	18,79	5,35	3,5	0,00	0,0
2004-06-17 03:00	300	33	86	2,0	19,43	2,82	10,6	1003,51	0,22	2,82	19,09	5,40	3,3	0,00	0,0
2004-06-17 03:30	291	32	88	2,0	19,63	2,52	10,6	1003,51	0,25	2,52	19,26	5,25	2,6	0,00	0,0
2004-06-17 04:00	302	32	87	1,4	19,73	2,72	10,6	1003,51	0,29	2,72	19,36	5,37	2,6	0,00	0,0
2004-06-17 04:30	315	32	80	2,0	19,73	3,32	10,6	1003,51	-0,33	3,32	19,36	5,45	4,3	0,00	0,0
2004-06-17 05:00	299	32	77	1,4	19,63	3,92	10,6	1003,51	-0,29	3,92	19,26	5,83	4,7	0,00	0,0
2004-06-17 05:30	309	33	74	3,7	19,53	4,72	10,6	1003,51	-0,09	0,02	19,20	6,43	5,2	0,00	0,0
2004-06-17 06:00	321	33	69	3,5	19,33	5,62	10,6	1003,51	-0,23	2,08	18,99	7,00	5,4	0,00	0,0
2004-06-17 06:30	303	33	64	3,7	19,23	5,82	10,6	1003,51	-1,12	1,30	18,89	6,89	6,9	0,00	0,0

Datum	Vindriktning °	Luftfukt inne Rh%	Luftfukt ute Rh%	Vindhastighet m/s	Temp inne °C	Temp ute °C	Nederb. månad mm	Luftryck Mbar	Daggpunkt °C	Kyleffekt °C	Vix inne °C	Vix ute °C	Vindby m/s	Korr luftryck	Nederb./dygn mm
2004-06-17 07:00	343	33	62	3,7	19,03	6,42	10,6	1003,51	-1,01	2,00	18,69	7,37	8,1	0,00	0,0
2004-06-17 07:30	318	33	61	2,6	19,03	7,22	10,6	1003,51	-0,49	5,81	18,69	8,11	6,6	0,00	0,0
2004-06-17 08:00	281	33	60	3,0	19,03	7,42	10,6	1003,51	-0,54	5,07	18,69	8,25	6,0	0,00	0,0
2004-06-17 08:30	294	33	59	4,1	19,03	7,62	10,6	1003,51	-0,60	2,46	18,69	8,39	7,7	0,00	0,0
2004-06-17 09:00	283	33	58	5,4	19,03	7,42	10,6	1003,51	-1,03	0,29	18,69	8,14	8,5	0,00	0,0
2004-06-17 09:30	307	33	63	4,7	19,03	7,42	10,6	1003,51	0,16	1,32	18,69	8,43	6,9	0,00	0,0
2004-06-17 10:00	320	33	61	3,7	19,03	7,42	10,6	1003,51	-0,30	3,17	18,69	8,31	7,7	0,00	0,0
2004-06-17 10:30	307	33	63	2,2	18,93	7,32	10,6	1003,51	0,07	7,32	18,59	8,33	6,4	0,00	0,0
2004-06-17 11:00	325	33	57	3,9	18,93	7,82	10,6	1003,51	-0,91	3,63	18,59	8,48	6,6	0,00	0,0
2004-06-17 11:30	342	33	57	3,3	18,83	8,12	10,6	1003,51	-0,63	4,91	18,49	8,78	7,5	0,00	0,0
2004-06-17 12:00	334	33	54	2,8	18,73	9,02	10,6	1003,51	-0,58	6,82	18,39	9,52	6,0	0,00	0,0
2004-06-17 12:30	304	33	53	2,8	18,63	9,32	10,6	1003,51	-0,57	7,14	18,29	9,77	5,4	0,00	0,0
2004-06-17 13:00	295	33	57	4,1	18,53	10,12	10,6	1003,51	1,23	5,47	18,19	10,78	6,8	0,00	0,0
2004-06-17 13:30	287	33	50	3,3	18,43	9,42	10,6	1003,51	-1,33	6,38	18,09	9,71	6,2	0,00	0,0
2004-06-17 14:00	327	33	50	2,6	18,43	9,82	10,6	1003,51	-0,96	8,55	18,09	10,11	6,8	0,00	0,0
2004-06-17 14:30	336	33	51	3,3	18,43	10,52	10,6	1002,51	-0,03	7,62	18,09	10,87	6,8	0,00	0,0
2004-06-17 15:00	335	33	46	3,5	18,43	10,12	10,6	1002,51	-1,90	7,17	18,09	10,22	6,4	0,00	0,0
2004-06-17 15:30	305	33	48	3,0	18,43	10,72	10,6	1002,51	-0,73	8,67	18,09	10,92	5,6	0,00	0,0
2004-06-17 16:00	319	33	49	2,4	18,33	10,42	10,6	1002,51	-0,70	9,19	17,99	10,67	5,0	0,00	0,0
2004-06-17 16:30	337	33	55	6,2	18,33	9,52	10,6	1002,51	0,15	2,51	17,99	10,07	7,3	0,00	0,0
2004-06-17 17:00	317	33	64	3,0	18,43	9,82	10,6	1003,51	2,66	7,69	18,09	10,89	9,0	0,00	0,0
2004-06-17 17:30	313	33	53	5,4	18,43	9,32	10,6	1002,51	-0,57	2,72	18,09	9,77	5,8	0,00	0,0
2004-06-17 18:00	292	33	53	3,1	18,53	9,52	10,6	1003,51	-0,39	7,36	18,19	9,97	6,0	0,00	0,0
2004-06-17 18:30	333	33	54	3,1	18,63	9,22	10,6	1002,51	-0,39	7,04	18,29	9,72	7,1	0,00	0,0
2004-06-17 19:00	271	33	54	3,1	18,73	8,82	10,6	1003,51	-0,76	6,60	18,39	9,32	5,6	0,00	0,0
2004-06-17 19:30	327	33	54	3,3	18,83	9,22	10,6	1003,51	-0,39	6,15	18,49	9,72	5,6	0,00	0,0
2004-06-17 20:00	304	33	56	2,6	18,93	9,12	10,6	1002,51	0,04	7,81	18,59	9,73	4,7	0,00	0,0
2004-06-17 20:30	301	33	52	3,0	19,03	8,82	10,6	1002,51	-1,31	6,60	18,69	9,22	5,6	0,00	0,0
2004-06-17 21:00	331	33	53	3,5	19,13	8,32	10,6	1003,51	-1,50	5,13	18,79	8,77	5,6	0,00	0,0
2004-06-17 21:30	333	33	61	2,6	19,13	7,32	10,6	1003,51	-0,40	5,91	18,79	8,21	5,0	0,00	0,0
2004-06-17 22:00	315	33	63	1,6	19,13	6,92	10,6	1003,51	-0,31	6,92	18,79	7,93	3,5	0,00	0,0
2004-06-17 22:30	314	33	68	1,8	19,13	6,52	10,6	1003,51	0,42	6,52	18,79	7,83	3,9	0,00	0,0
2004-06-17 23:00	308	33	73	1,4	19,13	5,42	10,6	1003,51	0,39	5,42	18,79	7,06	2,6	0,00	0,0
2004-06-17 23:30	316	33	75	1,6	19,13	4,92	10,6	1003,51	0,30	4,92	18,79	6,70	2,2	0,00	0,0
2004-06-18 00:00	313	33	78	1,4	19,13	4,02	10,6	1003,51	-0,01	4,02	18,79	6,00	1,8	0,00	0,0
2004-06-18 00:30	296	33	80	1,6	19,23	3,62	10,6	1003,51	-0,04	3,62	18,89	5,75	2,4	0,00	0,0
2004-06-18 01:00	338	33	83	2,0	19,33	2,82	10,6	1003,51	-0,29	2,82	18,99	5,17	2,2	0,00	0,0
2004-06-18 01:30	337	33	83	0,0	19,43	2,52	10,6	1003,51	-0,58	2,52	19,09	4,87	2,0	0,00	0,0
2004-06-18 02:00	337	33	84	0,0	19,43	1,92	10,6	1003,51	-1,00	1,92	19,09	4,34	1,6	0,00	0,0
2004-06-18 02:30	338	32	89	0,0	19,53	1,02	10,6	1003,51	-1,06	1,02	19,16	3,83	0,0	0,00	0,0
2004-06-18 03:00	338	32	91	0,0	19,63	1,42	10,6	1003,51	-0,35	1,42	19,26	4,39	1,6	0,00	0,0
2004-06-18 03:30	337	32	89	0,0	19,73	1,12	10,6	1003,51	-0,96	1,12	19,36	3,93	0,0	0,00	0,0
2004-06-18 04:00	339	32	89	0,0	19,73	0,61	10,6	1003,51	-1,46	0,61	19,36	3,43	0,0	0,00	0,0
2004-06-18 04:30	340	32	98	1,4	19,73	0,92	10,6	1003,51	0,21	0,92	19,36	4,47	1,8	0,00	0,0
2004-06-18 05:00	342	32	94	0,0	19,73	1,82	10,6	1002,51	0,50	1,82	19,36	5,03	2,6	0,00	0,0
2004-06-18 05:30	309	32	89	1,4	19,73	2,52	10,6	1002,51	0,41	2,52	19,36	5,33	2,2	0,00	0,0

Datum	Vindriktning °	Luftfukt inne Rh%	Luftfukt ute Rh%	Vindhastighet m/s	Temp inne °C	Temp ute °C	Nederb. månad mm	Luftryck Mbar	Daggpunkt °C	Kyleffekt °C	Vix inne °C	Vix ute °C	Vindby m/s	Korr luftryck	Nederb./dygn mm
2004-06-18 06:00	307	32	85	0,0	19,63	3,42	10,6	1002,51	0,64	3,42	19,26	5,92	2,6	0,00	0,0
2004-06-18 06:30	298	32	78	1,4	19,63	4,72	10,6	1002,51	0,67	4,72	19,26	6,71	2,4	0,00	0,0
2004-06-18 07:00	299	32	75	1,4	19,53	6,02	10,6	1002,51	1,36	6,02	19,16	7,80	2,4	0,00	0,0
2004-06-18 07:30	311	32	71	2,2	19,53	5,72	10,6	1002,51	0,27	5,72	19,16	7,23	2,6	0,00	0,0
2004-06-18 08:00	314	33	67	1,8	19,53	6,42	10,6	1002,51	0,11	6,42	19,20	7,67	3,9	0,00	0,0
2004-06-18 08:30	297	33	65	3,1	19,43	7,72	10,6	1002,51	0,90	5,40	19,09	8,85	4,7	0,00	0,0
2004-06-18 09:00	330	33	60	2,4	19,23	7,92	10,6	1002,51	-0,07	6,55	18,89	8,75	4,3	0,00	0,0
2004-06-18 09:30	308	33	57	2,4	19,13	9,22	10,6	1002,51	0,40	7,92	18,79	9,88	3,7	0,00	0,0
2004-06-18 10:00	181	33	55	1,6	19,03	9,32	10,6	1001,51	-0,03	9,32	18,69	9,87	3,7	0,00	0,0
2004-06-18 10:30	276	32	54	2,4	18,93	10,02	10,6	1002,51	0,35	8,76	18,56	10,52	4,1	0,00	0,0
2004-06-18 11:00	158	32	54	1,6	18,83	9,92	10,6	1001,51	0,26	9,92	18,46	10,42	3,7	0,00	0,0
2004-06-18 11:30	267	32	51	2,0	18,73	10,32	10,6	1001,51	-0,21	10,32	18,36	10,67	4,7	0,00	0,0
2004-06-18 12:00	332	32	49	0,0	18,63	10,12	10,6	1001,51	-0,98	10,12	18,26	10,37	3,0	0,00	0,0
2004-06-18 12:30	305	33	47	0,0	18,63	11,42	10,6	1001,51	-0,40	11,42	18,29	11,57	3,0	0,00	0,0
2004-06-18 13:00	323	33	44	3,1	18,63	11,82	10,6	1001,51	-1,01	9,88	18,29	11,83	4,1	0,00	0,0
2004-06-18 13:30	351	33	43	0,0	18,53	11,72	10,6	1001,51	-1,43	11,72	18,19	11,68	3,3	0,00	0,0
2004-06-18 14:00	303	33	44	1,2	18,53	12,12	10,6	1001,51	-0,74	12,12	18,19	12,13	3,7	0,00	0,0
2004-06-18 14:30	332	33	45	0,0	18,53	11,62	10,6	1001,51	-0,86	11,62	18,19	11,68	2,8	0,00	0,0
2004-06-18 15:00	151	33	39	0,0	18,53	13,63	10,6	1001,51	-1,17	13,63	18,19	13,41	3,1	0,00	0,0
2004-06-18 15:30	79	33	40	1,2	18,63	13,33	10,6	1001,51	-1,06	13,33	18,29	13,15	2,6	0,00	0,0
2004-06-18 16:00	278	33	39	0,0	18,73	14,53	10,6	1001,51	-0,37	14,53	18,39	14,31	3,1	0,00	0,0
2004-06-18 16:30	225	33	37	1,6	18,93	15,93	10,6	1000,51	0,08	15,93	18,59	15,63	3,1	0,00	0,0
2004-06-18 17:00	296	33	37	2,2	19,03	15,93	10,6	1000,51	0,08	15,93	18,69	15,63	3,5	0,00	0,0
2004-06-18 17:30	265	33	35	1,4	19,03	15,83	10,6	1000,51	-0,84	15,83	18,69	15,45	3,3	0,00	0,0
2004-06-18 18:00	329	33	36	1,4	18,93	15,13	10,6	1000,51	-1,03	15,13	18,59	14,79	3,0	0,00	0,0
2004-06-18 18:30	104	33	38	1,8	18,93	14,33	10,6	1000,51	-0,93	14,33	18,59	14,07	3,9	0,00	0,0
2004-06-18 19:00	73	33	38	0,0	18,83	13,73	10,6	1000,51	-1,47	13,73	18,49	13,47	2,6	0,00	0,0
2004-06-18 19:30	73	33	38	0,0	18,83	13,83	10,6	1000,51	-1,38	13,83	18,49	13,57	1,8	0,00	0,0
2004-06-18 20:00	304	33	39	2,0	18,73	13,33	10,6	1000,51	-1,44	13,33	18,39	13,11	3,3	0,00	0,0
2004-06-18 20:30	325	33	41	1,4	18,63	12,92	10,6	1000,51	-1,06	12,92	18,29	12,80	3,3	0,00	0,0
2004-06-18 21:00	314	33	41	0,0	18,63	12,52	10,6	1000,51	-1,41	12,52	18,29	12,40	2,0	0,00	0,0
2004-06-18 21:30	314	33	43	0,0	18,63	12,12	10,6	1001,51	-1,07	12,12	18,29	12,08	2,0	0,00	0,0
2004-06-18 22:00	314	33	45	0,0	18,53	11,42	10,6	1001,51	-1,04	11,42	18,19	11,48	1,4	0,00	0,0
2004-06-18 22:30	314	33	47	0,0	18,53	10,52	10,6	1001,51	-1,22	10,52	18,19	10,67	1,4	0,00	0,0
2004-06-18 23:00	314	33	50	1,2	18,43	10,02	10,6	1001,51	-0,78	10,02	18,09	10,31	1,8	0,00	0,0
2004-06-18 23:30	314	33	48	1,6	18,43	9,82	10,6	1001,51	-1,55	9,82	18,09	10,02	2,2	0,00	0,0
2004-06-19 00:00	321	33	50	1,6	18,43	9,42	10,6	1001,51	-1,33	9,42	18,09	9,71	2,4	0,00	0,0
2004-06-19 00:30	323	33	51	1,6	18,43	9,12	10,6	1001,51	-1,31	9,12	18,09	9,46	2,4	0,00	0,0
2004-06-19 01:00	321	33	54	1,4	18,33	8,52	10,6	1001,51	-1,04	8,52	17,99	9,02	2,6	0,00	0,0
2004-06-19 01:30	320	33	57	1,6	18,33	7,92	10,6	1001,51	-0,82	7,92	17,99	8,58	2,2	0,00	0,0
2004-06-19 02:00	321	33	55	2,0	18,33	7,82	10,6	1001,51	-1,42	7,82	17,99	8,37	2,6	0,00	0,0
2004-06-19 02:30	321	33	57	1,8	18,43	7,42	10,6	1001,51	-1,28	7,42	18,09	8,08	2,6	0,00	0,0
2004-06-19 03:00	319	33	57	1,4	18,73	7,42	10,6	1001,51	-1,28	7,42	18,39	8,08	2,8	0,00	0,0
2004-06-19 03:30	331	33	59	2,4	19,13	7,32	10,6	1001,51	-0,88	5,91	18,79	8,09	3,0	0,00	0,0
2004-06-19 04:00	351	33	60	2,0	19,43	7,22	10,6	1001,51	-0,73	7,22	19,09	8,05	3,1	0,00	0,0
2004-06-19 04:30	313	32	62	1,2	19,63	7,02	10,6	1001,51	-0,45	7,02	19,26	7,97	3,0	0,00	0,0

Datum	Vindriktning °	Luftfukt inne Rh%	Luftfukt ute Rh%	Vindhastighet m/s	Temp inne °C	Temp ute °C	Nederb. månad mm	Lufttryck Mbar	Daggpunkt °C	Kyleffekt °C	Vix inne °C	Vix ute °C	Vindby m/s	Korr lufttryck	Nederb./dygn mm
2004-06-19 05:00	310	32	63	2,4	19,53	7,02	10,6	1001,51	-0,22	5,60	19,16	8,03	2,8	0,00	0,0
2004-06-19 05:30	320	33	65	1,6	19,43	6,92	10,6	1001,51	0,14	6,92	19,09	8,05	2,6	0,00	0,0
2004-06-19 06:00	321	33	66	2,0	19,33	6,92	10,6	1001,51	0,36	6,92	18,99	8,11	2,6	0,00	0,0
2004-06-19 06:30	281	33	59	1,4	19,23	8,62	10,6	1001,51	0,34	8,62	18,89	9,39	2,8	0,00	0,0
2004-06-19 07:00	52	33	60	0,0	19,03	9,12	10,6	1001,51	1,05	9,12	18,69	9,95	2,6	0,00	0,0
2004-06-19 07:30	58	33	53	0,0	18,93	10,52	10,6	1002,51	0,54	10,52	18,59	10,97	3,0	0,00	0,0
2004-06-19 08:00	61	33	53	0,0	18,93	11,02	10,6	1002,51	1,00	11,02	18,59	11,47	2,4	0,00	0,0
2004-06-19 08:30	131	33	51	1,4	18,83	12,52	10,6	1002,51	1,81	12,52	18,49	12,87	2,0	0,00	0,0
2004-06-19 09:00	57	33	50	0,0	18,73	13,02	10,6	1002,51	1,97	13,02	18,39	13,32	2,8	0,00	0,0
2004-06-19 09:30	316	33	52	0,0	18,73	12,52	10,6	1002,51	2,10	12,52	18,39	12,92	2,0	0,00	0,0
2004-06-19 10:00	117	33	50	1,4	18,63	13,53	10,6	1002,51	2,43	13,53	18,29	13,82	2,6	0,00	0,0
2004-06-19 10:30	116	33	47	0,0	18,63	14,03	10,6	1002,51	1,96	14,03	18,29	14,17	3,9	0,00	0,0
2004-06-19 11:00	169	33	46	0,0	18,63	14,93	10,6	1002,51	2,46	14,93	18,29	15,02	3,9	0,00	0,0
2004-06-19 11:30	177	33	43	2,0	18,63	15,33	10,6	1002,51	1,80	15,33	18,29	15,29	3,9	0,00	0,0
2004-06-19 12:00	104	33	40	1,4	18,63	15,93	10,6	1002,51	1,25	15,93	18,29	15,76	4,5	0,00	0,0
2004-06-19 12:30	138	33	38	0,0	18,63	16,53	10,6	1002,51	1,01	16,53	18,29	16,27	5,6	0,00	0,0
2004-06-19 13:00	123	33	39	2,8	18,63	16,33	10,6	1001,51	1,23	14,79	18,29	16,11	5,2	0,00	0,0
2004-06-19 13:30	92	33	38	2,4	18,53	16,83	10,6	1001,51	1,28	15,94	18,19	16,57	4,3	0,00	0,0
2004-06-19 14:00	161	33	37	2,4	18,63	17,43	10,6	1001,51	1,40	16,57	18,29	17,13	4,5	0,00	0,0
2004-06-19 14:30	178	33	44	3,9	18,63	15,93	10,6	1002,51	2,69	13,09	18,29	15,93	6,6	0,00	0,0
2004-06-19 15:00	140	33	49	2,8	18,63	14,83	10,6	1002,51	3,32	13,15	18,29	15,07	7,7	0,00	0,0
2004-06-19 15:30	143	33	48	5,2	18,63	16,03	10,6	1002,51	4,10	11,63	18,29	16,22	7,3	0,00	0,0
2004-06-19 16:00	134	33	43	3,1	18,73	16,53	10,6	1002,51	2,88	15,01	18,39	16,49	7,5	0,00	0,0
2004-06-19 16:30	131	33	44	2,6	18,83	15,63	10,6	1002,51	2,42	14,67	18,49	15,63	6,2	0,00	0,0
2004-06-19 17:00	127	33	40	1,8	19,03	16,73	10,6	1002,51	1,96	16,73	18,69	16,56	5,6	0,00	0,0
2004-06-19 17:30	133	33	59	4,7	19,03	14,23	10,6	1002,51	5,57	9,74	18,69	15,00	8,1	0,00	0,0
2004-06-19 18:00	99	33	55	3,1	18,93	14,03	10,6	1002,51	4,32	12,28	18,59	14,58	8,5	0,00	0,0
2004-06-19 18:30	134	33	53	4,3	18,93	14,43	10,6	1002,51	4,13	10,64	18,59	14,87	7,1	0,00	0,0
2004-06-19 19:00	147	33	50	3,9	18,93	15,13	10,6	1002,51	3,90	12,15	18,59	15,42	5,4	0,00	0,0
2004-06-19 19:30	122	33	55	1,2	18,83	13,83	10,6	1002,51	4,14	13,83	18,49	14,38	5,0	0,00	0,0
2004-06-19 20:00	115	33	62	0,0	18,83	12,52	10,6	1002,51	4,73	12,52	18,49	13,47	3,5	0,00	0,0
2004-06-19 20:30	88	33	63	1,2	18,73	12,22	10,6	1003,51	4,69	12,22	18,39	13,23	2,6	0,00	0,0
2004-06-19 21:00	96	33	59	1,4	18,73	12,72	10,6	1002,51	4,17	12,72	18,39	13,50	3,3	0,00	0,0
2004-06-19 21:30	111	33	58	1,2	18,73	12,62	10,6	1002,51	3,82	12,62	18,39	13,34	3,0	0,00	0,0
2004-06-19 22:00	108	33	61	1,2	18,73	12,32	10,6	1003,51	4,30	12,32	18,39	13,21	3,0	0,00	0,0
2004-06-19 22:30	93	33	64	0,0	18,73	11,62	10,6	1003,51	4,36	11,62	18,39	12,69	2,2	0,00	0,0
2004-06-19 23:00	76	33	69	1,6	18,63	10,92	10,6	1003,51	4,82	10,92	18,29	12,30	2,8	0,00	0,0
2004-06-19 23:30	114	33	72	2,2	18,63	10,62	10,6	1003,51	5,17	10,62	18,29	12,20	2,8	0,00	0,0
2004-06-20 00:00	103	33	71	1,4	18,63	10,02	10,6	1003,51	4,39	10,02	18,29	11,53	2,8	0,00	0,0
2004-06-20 00:30	113	33	68	2,2	18,53	9,42	10,6	1003,51	3,18	9,42	18,19	10,74	3,0	0,00	0,0
2004-06-20 01:00	83	33	65	1,6	18,53	9,02	10,6	1003,51	2,13	9,02	18,19	10,15	2,8	0,00	0,0
2004-06-20 01:30	95	33	63	2,0	18,43	8,62	10,6	1003,51	1,29	8,62	18,09	9,63	3,0	0,00	0,0
2004-06-20 02:00	87	33	62	0,0	18,43	8,42	10,6	1003,51	0,87	8,42	18,09	9,37	3,0	0,00	0,0
2004-06-20 02:30	98	33	62	1,4	18,43	8,12	10,6	1003,51	0,59	8,12	18,09	9,07	2,8	0,00	0,0
2004-06-20 03:00	75	33	62	0,0	18,33	7,82	10,6	1003,51	0,31	7,82	17,99	8,77	2,8	0,00	0,0
2004-06-20 03:30	108	33	62	1,2	18,33	7,92	10,6	1003,51	0,40	7,92	17,99	8,87	2,6	0,00	0,0

Datum	Vindriktning °	Luftfukt inne Rh%	Luftfukt ute Rh%	Vindhastighet m/s	Temp inne °C	Temp ute °C	Nederb. månad mm	Lufttryck Mbar	Daggpunkt °C	Kyleffekt °C	Vix inne °C	Vix ute °C	Vindby m/s	Korr lufttryck	Nederb./dygn mm
2004-06-20 04:00	69	33	66	1,2	18,33	7,32	10,6	1003,51	0,74	7,32	17,99	8,51	2,8	0,00	0,0
2004-06-20 04:30	79	33	59	1,4	18,33	7,12	10,6	1003,51	-1,07	7,12	17,99	7,89	2,4	0,00	0,0
2004-06-20 05:00	68	33	59	0,0	18,43	7,22	10,6	1003,51	-0,97	7,22	18,09	7,99	2,6	0,00	0,0
2004-06-20 05:30	71	33	63	1,4	18,73	7,32	10,6	1003,51	0,07	7,32	18,39	8,33	2,6	0,00	0,0
2004-06-20 06:00	67	33	67	2,2	19,03	7,32	10,6	1003,51	0,96	7,32	18,69	8,57	3,0	0,00	0,0
2004-06-20 06:30	322	33	65	1,2	19,23	7,82	10,6	1003,51	0,99	7,82	18,89	8,95	3,0	0,00	0,0
2004-06-20 07:00	46	33	63	1,2	19,43	9,22	10,6	1003,51	1,86	9,22	19,09	10,23	3,0	0,00	0,0
2004-06-20 07:30	356	33	59	0,0	19,53	10,32	10,6	1003,51	1,93	10,32	19,20	11,10	3,0	0,00	0,0
2004-06-20 08:00	342	33	55	2,0	19,43	11,72	10,6	1003,51	2,19	11,72	19,09	12,28	2,8	0,00	0,0
2004-06-20 08:30	325	33	55	2,2	19,33	11,82	10,6	1002,51	2,29	11,82	18,99	12,38	2,8	0,00	0,0
2004-06-20 09:00	66	33	48	2,6	19,23	13,12	10,6	1002,51	1,46	12,04	18,89	13,32	4,3	0,00	0,0
2004-06-20 09:30	98	33	46	2,6	19,13	13,83	10,6	1002,51	1,46	12,77	18,79	13,92	5,0	0,00	0,0
2004-06-20 10:00	98	33	46	4,1	19,03	13,53	10,6	1002,51	1,19	9,56	18,69	13,62	5,2	0,00	0,0
2004-06-20 10:30	101	33	46	3,1	18,93	13,93	10,6	1002,51	1,55	12,17	18,59	14,02	5,6	0,00	0,0
2004-06-20 11:00	90	33	46	3,7	18,93	13,83	10,6	1002,51	1,46	10,64	18,59	13,92	5,8	0,00	0,0
2004-06-20 11:30	109	33	44	2,0	18,83	14,53	10,6	1002,51	1,43	14,53	18,49	14,53	5,2	0,00	0,0
2004-06-20 12:00	114	33	44	1,2	18,83	14,33	10,6	1002,51	1,25	14,33	18,49	14,33	5,4	0,00	0,0
2004-06-20 12:30	113	33	43	1,8	18,73	14,63	10,6	1001,51	1,17	14,63	18,39	14,59	4,5	0,00	0,0
2004-06-20 13:00	96	33	43	1,8	18,73	14,33	10,6	1001,51	0,91	14,33	18,39	14,29	5,4	0,00	0,0
2004-06-20 13:30	93	33	43	3,9	18,73	14,43	10,6	1001,51	1,00	11,34	18,39	14,39	5,6	0,00	0,0
2004-06-20 14:00	116	33	44	2,2	18,73	14,63	10,6	1001,51	1,52	14,63	18,39	14,63	6,9	0,00	0,0
2004-06-20 14:30	70	33	44	1,6	18,73	14,83	10,6	1000,51	1,70	14,83	18,39	14,83	5,8	0,00	0,0
2004-06-20 15:00	105	33	47	0,0	18,63	14,73	10,6	1000,51	2,60	14,73	18,29	14,87	5,4	0,00	0,0
2004-06-20 15:30	57	33	47	2,0	18,63	14,33	10,6	1000,51	2,24	14,33	18,29	14,47	5,4	0,00	0,0
2004-06-20 16:00	133	33	78	3,9	18,63	11,52	10,6	1000,51	7,25	7,95	18,29	13,51	7,7	0,00	0,0
2004-06-20 16:30	88	33	86	2,4	18,63	10,72	10,6	1001,51	7,95	9,50	18,29	13,30	6,0	0,00	0,0
2004-06-20 17:00	100	33	93	2,6	18,53	10,22	10,6	1001,51	8,66	8,97	18,19	13,36	3,9	0,00	0,0
2004-06-20 17:30	84	33	96	2,8	18,53	9,22	11,1	1001,51	8,15	7,04	18,19	12,61	5,2	0,51	0,5
2004-06-20 18:00	85	33	97	0,0	18,53	8,52	12,1	1001,51	7,61	8,52	18,19	11,99	5,0	1,52	1,5
2004-06-20 18:30	96	34	99	2,8	18,43	8,52	12,1	1001,51	7,92	6,27	18,13	12,16	3,9	1,02	1,5
2004-06-20 19:00	70	34	100	1,4	18,43	8,42	12,1	1001,51	7,97	8,42	18,13	12,15	5,0	0,00	1,5
2004-06-20 19:30	104	34	99	1,2	18,43	8,32	12,1	1001,51	7,72	8,32	18,13	11,96	4,1	0,00	1,5
2004-06-20 20:00	104	34	98	3,1	18,43	7,82	13,1	1001,51	7,07	5,51	18,13	11,38	5,6	1,02	2,5
2004-06-20 20:30	88	34	100	2,8	18,43	7,02	13,1	1001,51	6,58	4,63	18,13	10,75	5,2	1,02	2,5
2004-06-20 21:00	125	34	100	2,8	18,43	6,42	13,1	1001,51	5,98	3,98	18,13	10,15	6,2	0,00	2,5
2004-06-20 21:30	132	34	100	2,8	18,33	6,12	13,1	1002,51	5,68	3,65	18,03	9,85	6,2	0,00	2,5
2004-06-20 22:00	98	34	100	2,4	18,33	6,02	13,1	1002,51	5,58	4,54	18,03	9,75	5,0	0,00	2,5
2004-06-20 22:30	91	34	100	2,0	18,33	6,12	13,1	1002,51	5,68	6,12	18,03	9,85	5,4	0,00	2,5
2004-06-20 23:00	130	34	100	1,4	18,43	6,32	13,1	1002,51	5,88	6,32	18,13	10,05	3,5	0,00	2,5
2004-06-20 23:30	91	33	100	1,8	18,73	6,42	13,1	1003,51	5,98	6,42	18,39	10,15	3,7	0,00	2,5
2004-06-21 00:00	107	33	100	2,6	19,13	6,32	13,1	1003,51	5,88	4,86	18,79	10,05	5,0	1,02	0,0
2004-06-21 00:30	122	33	100	1,2	19,53	6,62	13,1	1003,51	6,18	6,62	19,20	10,35	3,5	0,00	0,0
2004-06-21 01:00	115	33	100	2,8	19,63	6,72	13,1	1003,51	6,28	4,30	19,30	10,45	5,0	0,00	0,0
2004-06-21 01:30	119	33	100	1,6	19,63	6,82	13,1	1003,51	6,38	6,82	19,30	10,55	4,1	0,00	0,0
2004-06-21 02:00	128	33	100	3,0	19,43	6,72	13,1	1003,51	6,28	4,30	19,09	10,45	6,0	0,00	0,0
2004-06-21 02:30	124	33	100	1,8	19,33	6,72	13,1	1003,51	6,28	6,72	18,99	10,45	5,4	0,00	0,0

Datum	Vindriktning °	Luftfukt inne Rh%	Luftfukt ute Rh%	Vindhastighet m/s	Temp inne °C	Temp ute °C	Nederb. månad mm	Luftryck Mbar	Daggpunkt °C	Kyleffekt °C	Vix inne °C	Vix ute °C	Vindby m/s	Korr luftryck	Nederb./dygn mm
2004-06-21 03:00	138	33	100	3,0	19,23	6,52	13,1	1003,51	6,08	4,09	18,89	10,25	5,4	0,00	0,0
2004-06-21 03:30	120	33	100	3,3	19,03	6,32	13,1	1003,51	5,88	2,87	18,69	10,05	6,8	0,00	0,0
2004-06-21 04:00	134	33	100	1,8	19,03	6,22	13,1	1003,51	5,78	6,22	18,69	9,95	5,8	0,00	0,0
2004-06-21 04:30	115	33	100	2,0	19,13	6,02	13,1	1004,51	5,58	6,02	18,79	9,75	5,0	0,00	0,0
2004-06-21 05:00	128	33	100	3,3	19,33	5,72	13,1	1004,51	5,28	2,20	18,99	9,45	4,3	0,00	0,0
2004-06-21 05:30	118	33	100	2,2	19,63	6,32	13,1	1004,51	5,88	6,32	19,30	10,05	3,9	0,00	0,0
2004-06-21 06:00	145	33	100	3,0	19,83	6,22	13,1	1004,51	5,78	3,76	19,50	9,95	4,9	0,00	0,0
2004-06-21 06:30	138	33	100	3,5	19,83	6,22	13,1	1004,51	5,78	2,76	19,50	9,95	5,0	0,00	0,0
2004-06-21 07:00	132	33	100	4,3	19,73	7,32	13,1	1004,51	6,88	2,10	19,40	11,05	6,0	0,00	0,0
2004-06-21 07:30	173	33	100	3,5	19,53	7,62	13,1	1004,51	7,18	4,34	19,20	11,35	6,0	0,00	0,0
2004-06-21 08:00	146	33	97	2,6	19,33	8,42	13,1	1004,51	7,51	7,07	18,99	11,89	6,6	0,00	0,0
2004-06-21 08:30	152	33	90	3,9	19,23	8,92	13,1	1005,51	6,88	4,92	18,89	11,81	6,6	0,00	0,0
2004-06-21 09:00	115	33	89	4,5	19,03	9,02	13,1	1005,51	6,81	3,30	18,69	11,83	6,6	0,00	0,0
2004-06-21 09:30	156	33	87	4,1	18,93	9,62	13,1	1005,51	7,05	4,87	18,59	12,28	7,1	0,00	0,0
2004-06-21 10:00	159	33	81	5,0	18,83	9,72	13,1	1005,51	6,07	3,70	18,49	11,93	7,1	0,00	0,0
2004-06-21 10:30	141	33	85	3,3	18,73	9,32	13,1	1005,51	6,41	6,26	18,39	11,82	6,8	0,00	0,0
2004-06-21 11:00	180	33	79	3,1	18,73	9,82	13,1	1006,51	5,79	7,69	18,39	11,88	6,4	0,00	0,0
2004-06-21 11:30	153	33	72	4,3	18,63	10,42	13,1	1006,51	4,98	5,83	18,29	12,00	5,8	0,00	0,0
2004-06-21 12:00	151	33	66	4,7	18,63	11,52	13,1	1006,51	4,73	6,40	18,29	12,71	7,1	0,00	0,0
2004-06-21 12:30	140	33	68	4,3	18,63	11,22	13,1	1006,51	4,89	6,79	18,29	12,54	8,9	0,00	0,0
2004-06-21 13:00	141	33	69	5,0	18,73	11,72	13,1	1006,51	5,58	6,22	18,39	13,10	9,0	0,00	0,0
2004-06-21 13:30	145	33	71	5,6	18,73	12,12	13,1	1006,51	6,40	6,30	18,39	13,63	7,1	0,00	0,0
2004-06-21 14:00	147	33	69	4,7	18,73	12,52	13,1	1006,51	6,35	7,64	18,39	13,90	8,1	0,00	0,0
2004-06-21 14:30	146	33	76	6,4	18,73	12,62	13,1	1006,51	7,91	6,12	18,39	14,47	8,7	0,00	0,0
2004-06-21 15:00	158	33	79	4,3	18,83	12,42	13,1	1006,51	8,31	8,24	18,49	14,48	8,5	0,00	0,0
2004-06-21 15:30	127	33	74	4,9	18,83	12,32	13,1	1006,51	7,22	7,39	18,49	14,03	7,3	0,00	0,0
2004-06-21 16:00	153	33	69	4,3	18,73	12,42	13,1	1006,51	6,25	8,24	18,39	13,80	7,5	0,00	0,0
2004-06-21 16:30	145	33	66	5,4	18,73	12,52	13,1	1006,51	5,67	6,81	18,39	13,71	7,9	0,00	0,0
2004-06-21 17:00	145	33	73	6,8	18,63	12,32	13,1	1006,51	7,01	5,28	18,29	13,97	7,1	0,00	0,0
2004-06-21 17:30	188	33	71	3,9	18,63	12,02	13,1	1006,51	6,30	8,53	18,29	13,53	10,2	0,00	0,0
2004-06-21 18:00	155	33	75	2,8	18,63	12,82	13,1	1006,51	7,90	10,97	18,29	14,60	5,8	0,00	0,0
2004-06-21 18:30	132	33	70	5,4	18,53	12,82	13,1	1006,51	6,85	7,20	18,19	14,27	9,4	0,00	0,0
2004-06-21 19:00	164	34	75	2,4	18,53	12,12	13,1	1006,51	7,23	10,98	18,23	13,90	6,9	0,00	0,0
2004-06-21 19:30	150	34	70	3,9	18,43	12,12	13,1	1006,51	6,18	8,65	18,13	13,57	8,7	0,00	0,0
2004-06-21 20:00	134	34	74	3,3	18,43	11,12	13,1	1006,51	6,07	8,30	18,13	12,83	6,2	0,00	0,0
2004-06-21 20:30	138	34	77	3,1	18,43	10,82	13,1	1006,51	6,38	8,78	18,13	12,74	5,6	0,00	0,0
2004-06-21 21:00	145	34	78	0,0	18,33	10,72	13,1	1006,51	6,47	10,72	18,03	12,71	4,1	0,00	0,0
2004-06-21 21:30	191	34	81	0,0	18,33	10,42	13,1	1007,51	6,75	10,42	18,03	12,63	2,0	0,00	0,0
2004-06-21 22:00	261	34	85	1,8	18,33	9,92	13,1	1007,51	6,99	9,92	18,03	12,42	2,0	0,00	0,0
2004-06-21 22:30	274	34	91	0,0	18,23	9,02	13,1	1007,51	7,14	9,02	17,93	11,99	2,0	0,00	0,0
2004-06-21 23:00	244	34	93	0,0	18,23	8,42	13,1	1007,51	6,88	8,42	17,93	11,56	0,0	0,00	0,0
2004-06-21 23:30	155	34	91	1,8	18,23	8,62	13,1	1007,51	6,75	8,62	17,93	11,59	3,1	0,00	0,0
2004-06-22 00:00	142	34	93	0,0	18,23	8,42	13,1	1007,51	6,88	8,42	17,93	11,56	3,1	0,00	0,0
2004-06-22 00:30	127	34	94	0,0	18,23	8,02	13,1	1007,51	6,64	8,02	17,93	11,24	1,8	0,00	0,0
2004-06-22 01:00	92	34	94	0,0	18,43	7,22	13,1	1007,51	5,85	7,22	18,13	10,44	1,4	0,00	0,0
2004-06-22 01:30	128	34	95	0,0	18,83	6,42	13,1	1008,51	5,22	6,42	18,53	9,72	2,0	0,00	0,0

Datum	Vindriktning °	Luftfukt inne Rh%	Luftfukt ute Rh%	Vindhastighet m/s	Temp inne °C	Temp ute °C	Nederb. månad mm	Luftryck Mbar	Daggpunkt °C	Kyleffekt °C	Vix inne °C	Vix ute °C	Vindby m/s	Korr luftryck	Nederb./dygn mm
2004-06-22 02:00	128	34	96	0,0	19,23	5,82	13,1	1007,51	4,78	5,82	18,93	9,21	0,0	0,00	0,0
2004-06-22 02:30	119	34	98	0,0	19,43	5,42	13,1	1007,51	4,68	5,42	19,13	8,98	0,0	0,00	0,0
2004-06-22 03:00	118	33	100	0,0	19,53	5,62	13,1	1007,51	5,18	5,62	19,20	9,35	1,4	0,00	0,0
2004-06-22 03:30	123	34	100	0,0	19,43	5,72	13,1	1008,51	5,28	5,72	19,13	9,45	1,6	0,00	0,0
2004-06-22 04:00	118	33	100	0,0	19,33	5,52	13,1	1008,51	5,08	5,52	18,99	9,25	1,4	0,00	0,0
2004-06-22 04:30	91	33	100	0,0	19,13	6,02	13,1	1008,51	5,58	6,02	18,79	9,75	1,6	0,00	0,0
2004-06-22 05:00	91	33	98	0,0	19,03	6,82	13,1	1007,51	6,08	6,82	18,69	10,38	1,4	0,00	0,0
2004-06-22 05:30	137	33	96	0,0	18,93	7,52	13,1	1008,51	6,46	7,52	18,59	10,91	2,0	0,00	0,0
2004-06-22 06:00	184	33	88	0,0	18,93	9,62	13,1	1008,51	7,23	9,62	18,59	12,36	2,0	0,00	0,0
2004-06-22 06:30	182	33	80	0,0	18,93	11,12	13,1	1008,51	7,25	11,12	18,59	13,25	2,2	0,00	0,0
2004-06-22 07:00	181	33	76	1,8	19,03	12,42	13,1	1008,51	7,72	12,42	18,69	14,27	2,8	0,00	0,0
2004-06-22 07:30	185	33	76	2,2	19,13	12,82	13,1	1008,51	8,11	12,82	18,79	14,67	3,3	0,00	0,0
2004-06-22 08:00	159	34	75	2,0	19,33	12,82	13,1	1008,51	7,90	12,82	19,03	14,60	4,1	0,00	0,0
2004-06-22 08:30	186	34	78	1,8	19,33	12,62	13,1	1008,51	8,31	12,62	19,03	14,61	3,7	0,00	0,0
2004-06-22 09:00	304	34	73	1,8	19,23	12,72	13,1	1008,51	7,39	12,72	18,93	14,37	3,0	0,00	0,0
2004-06-22 09:30	323	33	75	2,0	19,23	12,82	13,1	1008,51	7,90	12,82	18,89	14,60	2,8	0,00	0,0
2004-06-22 10:00	295	33	69	2,4	19,13	13,73	13,1	1008,51	7,49	12,67	18,79	15,10	3,5	0,00	0,0
2004-06-22 10:30	179	34	66	2,8	19,03	14,03	13,1	1008,51	7,09	12,28	18,73	15,21	3,7	0,00	0,0
2004-06-22 11:00	181	34	78	1,4	18,93	12,92	13,1	1008,51	8,60	12,92	18,63	14,91	4,3	0,00	0,0
2004-06-22 11:30	306	34	85	2,0	18,83	12,92	14,2	1009,51	9,93	12,92	18,53	15,43	3,1	1,02	1,0
2004-06-22 12:00	186	34	78	0,0	18,83	13,33	14,2	1009,51	8,99	13,33	18,53	15,31	2,6	1,02	1,0
2004-06-22 12:30	163	34	70	0,0	18,73	14,23	14,2	1009,51	8,19	14,23	18,43	15,67	3,1	0,00	1,0
2004-06-22 13:00	284	34	67	0,0	18,73	14,53	14,2	1009,51	7,80	14,53	18,43	15,78	3,7	0,00	1,0
2004-06-22 13:30	174	34	69	2,0	18,73	14,23	14,2	1009,51	7,97	14,23	18,43	15,60	2,4	0,00	1,0
2004-06-22 14:00	169	34	60	2,4	18,73	14,63	14,2	1008,51	6,20	13,62	18,43	15,46	4,1	0,00	1,0
2004-06-22 14:30	305	34	58	0,0	18,73	15,73	14,2	1008,51	6,71	15,73	18,43	16,44	3,7	0,00	1,0
2004-06-22 15:00	312	34	54	1,4	18,73	15,13	14,2	1008,51	5,06	15,13	18,43	15,63	3,0	0,00	1,0
2004-06-22 15:30	312	34	53	2,6	18,73	15,63	14,2	1008,51	5,24	14,67	18,43	16,07	3,9	0,00	1,0
2004-06-22 16:00	264	34	52	1,6	18,73	15,63	14,2	1008,51	4,95	15,63	18,43	16,02	3,5	0,00	1,0
2004-06-22 16:30	315	34	49	1,4	18,73	15,83	14,2	1008,51	4,23	15,83	18,43	16,07	3,9	0,00	1,0
2004-06-22 17:00	316	34	47	1,2	18,73	16,13	14,2	1008,51	3,87	16,13	18,43	16,27	3,9	0,00	1,0
2004-06-22 17:30	304	34	52	2,4	18,73	16,13	14,2	1008,51	5,41	15,20	18,43	16,52	3,5	0,00	1,0
2004-06-22 18:00	332	34	59	2,2	18,73	14,53	14,2	1008,51	5,85	14,53	18,43	15,30	3,7	0,00	1,0
2004-06-22 18:30	319	34	58	2,4	18,73	14,73	14,2	1008,51	5,78	13,72	18,43	15,44	3,5	0,00	1,0
2004-06-22 19:00	296	34	50	2,4	18,83	16,23	14,2	1008,51	4,90	15,31	18,53	16,52	4,3	0,00	1,0
2004-06-22 19:30	319	34	49	2,6	18,73	15,93	14,2	1008,51	4,32	14,99	18,43	16,17	4,5	0,00	1,0
2004-06-22 20:00	338	34	63	3,7	18,73	13,73	14,2	1008,51	6,10	10,52	18,43	14,73	4,5	0,00	1,0
2004-06-22 20:30	351	34	67	1,6	18,73	12,82	14,2	1008,51	6,19	12,82	18,43	14,08	4,5	0,00	1,0
2004-06-22 21:00	333	34	64	2,6	18,73	12,52	14,2	1008,51	5,21	11,40	18,43	13,59	3,3	0,00	1,0
2004-06-22 21:30	351	34	70	1,2	18,73	12,12	14,2	1009,51	6,18	12,12	18,43	13,57	3,3	0,00	1,0
2004-06-22 22:00	332	34	73	2,0	18,63	11,42	14,2	1009,51	6,15	11,42	18,33	13,07	3,9	0,00	1,0
2004-06-22 22:30	323	34	75	2,4	18,63	10,42	14,2	1009,51	5,59	9,19	18,33	12,20	3,9	0,00	1,0
2004-06-22 23:00	336	34	78	2,0	18,63	9,72	14,2	1009,51	5,51	9,72	18,33	11,71	3,7	0,00	1,0
2004-06-22 23:30	351	34	82	1,8	18,53	9,12	14,2	1010,51	5,67	9,12	18,23	11,40	3,5	0,00	1,0
2004-06-23 00:00	323	34	85	2,2	18,53	8,62	14,2	1010,51	5,72	8,62	18,23	11,12	3,0	0,00	0,0
2004-06-23 00:30	269	34	88	2,2	18,43	8,32	14,2	1010,51	5,95	8,32	18,13	11,06	3,0	0,00	0,0

Datum	Vindriktning	Luftfukt inne	Luftfukt ute	Vindhastighet	Temp inne	Temp ute	Nederb. månad	Luftryck	Daggpunkt	Kyleffekt	Vix inne	Vix ute	Vindby	Korr luftryck	Nederb./dygn
	°	Rh%	Rh%	m/s	°C	°C	mm	Mbar	°C	°C	°C	°C	m/s		mm
2004-06-23 01:00	324	34	88	2,2	18,43	7,92	14,2	1010,51	5,56	7,92	18,13	10,66	3,7	0,00	0,0
2004-06-23 01:30	337	34	89	1,8	18,43	7,62	14,2	1010,51	5,43	7,62	18,13	10,43	3,3	0,00	0,0
2004-06-23 02:00	316	34	90	2,0	18,43	6,82	14,2	1010,51	4,81	6,82	18,13	9,71	2,4	0,00	0,0
2004-06-23 02:30	340	34	95	2,2	18,53	6,22	14,2	1010,51	5,02	6,22	18,23	9,52	3,0	0,00	0,0
2004-06-23 03:00	342	34	95	1,8	18,83	5,82	14,2	1010,51	4,62	5,82	18,53	9,12	2,8	0,00	0,0
2004-06-23 03:30	332	34	93	1,8	19,13	6,32	14,2	1010,51	4,80	6,32	18,83	9,46	2,4	0,00	0,0
2004-06-23 04:00	321	34	93	2,0	19,43	6,32	14,2	1010,51	4,80	6,32	19,13	9,46	2,8	0,00	0,0
2004-06-23 04:30	319	33	90	0,0	19,63	6,42	14,2	1011,51	4,41	6,42	19,30	9,31	3,1	0,00	0,0
2004-06-23 05:00	319	33	90	0,0	19,53	6,52	14,2	1011,51	4,51	6,52	19,20	9,41	1,2	0,00	0,0
2004-06-23 05:30	319	34	88	1,2	19,43	6,72	14,2	1011,51	4,38	6,72	19,13	9,45	1,6	0,00	0,0
2004-06-23 06:00	319	34	83	0,0	19,33	8,62	14,2	1011,51	5,37	8,62	19,03	10,97	1,2	0,00	0,0
2004-06-23 06:30	319	34	76	1,6	19,13	10,22	14,2	1011,51	5,60	10,22	18,83	12,07	1,8	0,00	0,0
2004-06-23 07:00	319	34	73	0,0	19,03	10,32	14,2	1011,51	5,09	10,32	18,73	11,96	2,4	0,00	0,0
2004-06-23 07:30	304	34	71	0,0	18,93	11,62	14,2	1011,51	5,92	11,62	18,63	13,13	2,0	0,00	0,0
2004-06-23 08:00	343	34	69	0,0	18,83	11,02	14,2	1011,51	4,92	11,02	18,53	12,40	2,4	0,00	0,0
2004-06-23 08:30	334	34	69	1,2	18,83	11,72	14,2	1011,51	5,58	11,72	18,53	13,10	2,0	0,00	0,0
2004-06-23 09:00	137	34	65	1,6	18,73	12,42	14,2	1011,51	5,35	12,42	18,43	13,55	2,2	0,00	0,0
2004-06-23 09:30	314	34	63	1,4	18,73	12,12	14,2	1011,51	4,59	12,12	18,43	13,13	2,8	0,00	0,0
2004-06-23 10:00	77	34	59	0,0	18,63	13,02	14,2	1011,51	4,45	13,02	18,33	13,80	2,2	0,00	0,0
2004-06-23 10:30	127	34	56	2,2	18,63	14,23	14,2	1010,51	4,78	14,23	18,33	14,83	3,3	0,00	0,0
2004-06-23 11:00	328	34	55	0,0	18,63	13,73	14,2	1010,51	4,05	13,73	18,33	14,28	2,6	0,00	0,0
2004-06-23 11:30	111	34	49	2,2	18,63	15,23	14,2	1010,51	3,68	15,23	18,33	15,47	3,3	0,00	0,0
2004-06-23 12:00	338	34	48	0,0	18,63	14,93	14,2	1011,51	3,10	14,93	18,33	15,12	4,1	0,00	0,0
2004-06-23 12:30	264	34	51	0,0	18,63	15,23	14,2	1011,51	4,29	15,23	18,33	15,57	3,5	0,00	0,0
2004-06-23 13:00	305	34	49	0,0	18,63	15,73	14,2	1011,51	4,14	15,73	18,33	15,97	3,3	0,00	0,0
2004-06-23 13:30	278	34	49	1,6	18,63	16,63	14,2	1010,51	4,96	16,63	18,33	16,87	3,5	0,00	0,0
2004-06-23 14:00	99	34	48	0,0	18,63	16,43	14,2	1010,51	4,46	16,43	18,33	16,62	3,3	0,00	0,0
2004-06-23 14:30	182	34	44	2,6	18,63	17,83	14,2	1010,51	4,40	17,00	18,33	17,83	4,1	0,00	0,0
2004-06-23 15:00	176	34	42	2,8	18,73	18,43	14,2	1010,51	4,22	17,09	18,43	18,35	3,7	0,00	0,0
2004-06-23 15:30	331	34	41	0,0	18,83	16,63	14,2	1010,51	2,25	16,63	18,53	16,50	3,5	0,00	0,0
2004-06-23 16:00	88	34	40	1,4	18,93	18,63	14,2	1009,51	3,65	18,63	18,63	18,46	3,9	0,00	0,0
2004-06-23 16:30	136	34	40	1,6	19,13	18,83	14,2	1009,51	3,83	18,83	18,83	18,66	5,0	0,00	0,0
2004-06-23 17:00	148	34	39	0,0	19,13	18,23	14,2	1009,51	2,91	18,23	18,83	18,02	2,8	0,00	0,0
2004-06-23 17:30	141	34	39	0,0	19,13	17,53	14,2	1009,51	2,29	17,53	18,83	17,32	2,8	0,00	0,0
2004-06-23 18:00	131	34	46	1,8	19,03	17,33	14,2	1009,51	4,63	17,33	18,73	17,43	4,1	0,00	0,0
2004-06-23 18:30	170	34	43	3,1	19,03	18,03	14,2	1009,51	4,23	16,65	18,73	17,99	5,4	0,00	0,0
2004-06-23 19:00	172	34	49	2,4	18,93	16,63	14,2	1009,51	4,96	15,73	18,63	16,87	4,3	0,00	0,0
2004-06-23 19:30	287	34	53	0,0	18,93	16,33	14,2	1009,51	5,89	16,33	18,63	16,77	4,1	0,00	0,0
2004-06-23 20:00	285	34	55	0,0	18,93	15,93	14,2	1009,51	6,08	15,93	18,63	16,48	2,2	0,00	0,0
2004-06-23 20:30	285	34	51	0,0	18,83	16,73	14,2	1009,51	5,66	16,73	18,53	17,07	0,0	0,00	0,0
2004-06-23 21:00	285	34	49	0,0	18,83	17,13	14,2	1009,51	5,42	17,13	18,53	17,37	0,0	0,00	0,0
2004-06-23 21:30	285	34	53	0,0	18,83	16,23	14,2	1009,51	5,79	16,23	18,53	16,67	0,0	0,00	0,0
2004-06-23 22:00	119	34	57	1,2	18,83	14,73	14,2	1009,51	5,52	14,73	18,53	15,39	4,3	0,00	0,0
2004-06-23 22:30	119	34	62	0,0	18,83	14,13	14,2	1009,51	6,23	14,13	18,53	15,07	2,4	0,00	0,0
2004-06-23 23:00	104	34	63	0,0	18,73	13,63	14,2	1009,51	6,01	13,63	18,43	14,63	1,8	0,00	0,0
2004-06-23 23:30	91	34	64	1,2	18,73	13,43	14,2	1009,51	6,06	13,43	18,43	14,49	2,2	0,00	0,0

Datum	Vindriktning °	Luftfukt inne Rh%	Luftfukt ute Rh%	Vindhastighet m/s	Temp inne °C	Temp ute °C	Nederb. månad mm	Luftryck Mbar	Daggpunkt °C	Kyleffekt °C	Vix inne °C	Vix ute °C	Vindby m/s	Korr luftryck	Nederb./dygn mm
2004-06-24 00:00	78	34	68	0,0	18,73	13,02	14,2	1009,51	6,60	13,02	18,43	14,34	2,2	0,00	0,0
2004-06-24 00:30	105	34	70	1,4	18,73	12,52	14,2	1009,51	6,56	12,52	18,43	13,97	1,8	0,00	0,0
2004-06-24 01:00	114	34	74	1,6	18,73	11,72	14,2	1009,51	6,64	11,72	18,43	13,43	2,8	0,00	0,0
2004-06-24 01:30	110	34	76	1,8	18,63	11,22	14,2	1008,51	6,56	11,22	18,33	13,07	2,4	0,00	0,0
2004-06-24 02:00	104	34	79	1,4	18,63	10,62	14,2	1008,51	6,57	10,62	18,33	12,68	3,0	0,00	0,0
2004-06-24 02:30	118	34	81	1,4	18,63	10,12	14,2	1008,51	6,46	10,12	18,33	12,33	2,8	0,00	0,0
2004-06-24 03:00	113	34	82	1,2	18,63	9,92	14,2	1008,51	6,45	9,92	18,33	12,20	2,8	0,00	0,0
2004-06-24 03:30	120	34	83	1,4	18,63	9,92	14,2	1008,51	6,64	9,92	18,33	12,27	2,2	0,00	0,0
2004-06-24 04:00	112	34	84	1,6	18,53	10,02	14,2	1008,51	6,91	10,02	18,23	12,45	2,6	0,00	0,0
2004-06-24 04:30	113	34	84	1,4	18,53	10,12	14,2	1008,51	7,01	10,12	18,23	12,55	2,6	0,00	0,0
2004-06-24 05:00	114	34	83	2,0	18,53	10,42	14,2	1008,51	7,12	10,42	18,23	12,77	3,0	0,00	0,0
2004-06-24 05:30	115	34	81	0,0	18,53	10,62	14,2	1008,51	6,95	10,62	18,23	12,83	3,0	0,00	0,0
2004-06-24 06:00	82	34	75	1,8	18,53	12,52	14,2	1008,51	7,62	12,52	18,23	14,30	3,0	0,00	0,0
2004-06-24 06:30	105	34	73	1,8	18,53	13,33	14,2	1007,51	7,97	13,33	18,23	14,97	3,0	0,00	0,0
2004-06-24 07:00	114	34	69	2,2	18,63	14,23	14,2	1007,51	7,97	14,23	18,33	15,60	3,5	0,00	0,0
2004-06-24 07:30	142	34	66	4,3	18,73	15,13	14,2	1007,51	8,14	11,49	18,43	16,32	4,7	0,00	0,0
2004-06-24 08:00	99	34	65	2,8	18,83	15,43	14,2	1007,51	8,18	13,81	18,53	16,55	5,4	0,00	0,0
2004-06-24 08:30	103	34	61	2,2	18,93	15,63	14,2	1007,51	7,39	15,63	18,63	16,52	7,1	0,00	0,0
2004-06-24 09:00	143	34	60	3,1	19,03	16,23	14,2	1007,51	7,70	14,68	18,73	17,06	7,3	0,00	0,0
2004-06-24 09:30	105	34	55	3,3	19,03	15,73	14,2	1006,51	5,90	13,50	18,73	16,28	6,2	0,00	0,0
2004-06-24 10:00	97	34	52	3,7	18,93	16,83	14,2	1006,51	6,05	14,14	18,63	17,22	6,6	0,00	0,0
2004-06-24 10:30	131	34	53	3,1	18,93	16,03	14,2	1006,51	5,61	14,47	18,63	16,47	6,9	0,00	0,0
2004-06-24 11:00	91	34	50	2,6	18,93	16,93	14,2	1006,51	5,54	16,05	18,63	17,22	7,9	0,00	0,0
2004-06-24 11:30	109	34	53	2,2	18,83	16,33	14,2	1006,51	5,89	16,33	18,53	16,77	6,4	0,00	0,0
2004-06-24 12:00	91	34	51	4,1	18,83	16,83	14,2	1005,51	5,76	13,53	18,53	17,17	6,8	0,00	0,0
2004-06-24 12:30	128	34	49	4,1	18,83	17,83	14,2	1005,51	6,05	14,74	18,53	18,07	7,9	0,00	0,0
2004-06-24 13:00	127	34	48	6,0	18,83	17,73	14,2	1005,51	5,65	13,16	18,53	17,92	8,3	0,00	0,0
2004-06-24 13:30	124	34	44	5,6	18,93	18,13	14,2	1005,51	4,67	13,98	18,63	18,13	10,4	0,00	0,0
2004-06-24 14:00	135	34	44	2,4	18,93	17,83	14,2	1004,51	4,40	17,00	18,63	17,83	8,7	0,00	0,0
2004-06-24 14:30	75	34	46	5,4	18,93	17,43	14,2	1004,51	4,72	13,08	18,63	17,53	6,8	0,00	0,0
2004-06-24 15:00	132	34	43	5,6	18,93	17,73	14,2	1004,51	3,96	13,47	18,63	17,69	7,3	0,00	0,0
2004-06-24 15:30	83	34	41	3,3	19,03	17,83	14,2	1004,51	3,32	15,87	18,73	17,70	6,2	0,00	0,0
2004-06-24 16:00	108	34	42	3,5	19,03	17,13	14,2	1004,51	3,06	15,08	18,73	17,04	6,4	0,00	0,0
2004-06-24 16:30	92	34	40	3,3	19,13	17,13	14,2	1004,51	2,32	15,08	18,83	16,96	8,5	0,00	0,0
2004-06-24 17:00	116	34	38	5,4	19,23	17,73	14,2	1004,51	2,07	13,47	18,93	17,47	7,5	0,00	0,0
2004-06-24 17:30	129	34	40	6,0	19,23	14,83	14,2	1004,51	0,27	9,39	18,93	14,66	9,6	0,00	0,0
2004-06-24 18:00	102	34	49	2,2	19,13	14,13	14,2	1004,51	2,68	14,13	18,83	14,37	8,3	0,00	0,0
2004-06-24 18:30	102	34	69	1,6	19,13	12,12	14,2	1005,51	5,97	12,12	18,83	13,50	5,0	0,00	0,0
2004-06-24 19:00	113	34	84	1,8	19,03	11,02	14,7	1005,51	7,89	11,02	18,73	13,45	3,9	0,51	0,5
2004-06-24 19:30	109	34	91	0,0	19,03	10,72	16,7	1005,51	8,82	10,72	18,73	13,70	2,8	2,54	2,5
2004-06-24 20:00	63	34	92	1,6	18,93	9,52	16,7	1004,51	7,80	9,52	18,63	12,58	2,8	2,03	2,5
2004-06-24 20:30	73	34	96	1,8	18,93	9,22	16,7	1003,51	8,15	9,22	18,63	12,61	2,8	0,00	2,5
2004-06-24 21:00	324	34	99	2,0	18,83	9,02	16,7	1003,51	8,42	9,02	18,53	12,66	3,5	0,00	2,5
2004-06-24 21:30	145	34	100	1,2	18,83	9,02	17,7	1003,51	8,57	9,02	18,53	12,75	4,3	1,02	3,6
2004-06-24 22:00	70	34	100	2,0	18,83	9,12	17,7	1002,51	8,67	9,12	18,53	12,85	4,1	1,02	3,6
2004-06-24 22:30	109	34	100	1,6	18,83	9,22	19,2	1002,51	8,77	9,22	18,53	12,95	3,9	1,52	5,1

Datum	Vindriktning °	Luftfukt inne Rh%	Luftfukt ute Rh%	Vindhastighet m/s	Temp inne °C	Temp ute °C	Nederb. månad mm	Luftryck Mbar	Daggpunkt °C	Kyleffekt °C	Vix inne °C	Vix ute °C	Vindby m/s	Korr luftryck	Nederb./dygn mm
2004-06-24 23:00	96	34	100	1,2	18,73	9,22	19,2	1002,51	8,77	9,22	18,43	12,95	3,9	1,52	5,1
2004-06-24 23:30	93	34	100	1,2	18,73	9,22	19,2	1002,51	8,77	9,22	18,43	12,95	3,7	0,00	5,1
2004-06-25 00:00	107	34	100	1,4	18,73	9,32	19,2	1002,51	8,87	9,32	18,43	13,05	4,1	0,00	0,0
2004-06-25 00:30	88	34	100	2,2	18,73	9,32	19,2	1002,51	8,87	9,32	18,43	13,05	3,1	0,00	0,0
2004-06-25 01:00	82	34	100	1,4	18,63	9,42	19,2	1002,51	8,97	9,42	18,33	13,15	2,8	0,00	0,0
2004-06-25 01:30	86	34	100	1,8	18,63	9,42	20,3	1002,51	8,97	9,42	18,33	13,15	2,8	1,02	1,0
2004-06-25 02:00	149	34	100	1,6	18,63	9,62	20,3	1001,51	9,17	9,62	18,33	13,35	2,8	1,02	1,0
2004-06-25 02:30	101	34	100	0,0	18,63	9,62	20,3	1001,51	9,17	9,62	18,33	13,35	2,4	0,00	1,0
2004-06-25 03:00	85	34	100	2,4	18,63	9,72	20,3	1001,51	9,27	8,45	18,33	13,45	2,8	0,00	1,0
2004-06-25 03:30	76	34	100	1,6	18,63	9,82	20,3	1001,51	9,37	9,82	18,33	13,55	3,0	0,00	1,0
2004-06-25 04:00	104	35	100	2,2	18,53	9,92	20,3	1001,51	9,47	9,92	18,27	13,65	4,3	0,00	1,0
2004-06-25 04:30	58	35	100	2,2	18,53	10,12	20,3	1001,51	9,67	10,12	18,27	13,85	3,7	0,00	1,0
2004-06-25 05:00	99	35	100	1,8	18,63	10,12	20,3	1001,51	9,67	10,12	18,37	13,85	4,3	0,00	1,0
2004-06-25 05:30	96	35	100	1,8	18,63	10,22	20,3	1001,51	9,77	10,22	18,37	13,95	4,1	0,00	1,0
2004-06-25 06:00	98	35	100	2,6	18,73	10,12	20,3	1001,51	9,67	8,87	18,48	13,85	3,9	0,00	1,0
2004-06-25 06:30	112	35	100	2,4	18,93	10,12	20,3	1001,51	9,67	8,87	18,68	13,85	4,7	0,00	1,0
2004-06-25 07:00	119	35	100	3,5	19,13	10,12	20,3	1001,51	9,67	7,17	18,88	13,85	6,2	0,00	1,0
2004-06-25 07:30	122	35	100	1,8	19,33	10,12	20,3	1002,51	9,67	10,12	19,08	13,85	5,0	0,00	1,0
2004-06-25 08:00	92	35	100	2,0	19,53	10,22	20,3	1002,51	9,77	10,22	19,28	13,95	6,0	0,00	1,0
2004-06-25 08:30	143	34	100	2,4	19,53	10,62	20,3	1002,51	10,17	9,40	19,23	14,35	5,4	0,00	1,0
2004-06-25 09:00	111	34	100	2,2	19,53	10,72	20,3	1002,51	10,27	10,72	19,23	14,45	5,8	0,00	1,0
2004-06-25 09:30	84	35	100	2,8	19,43	10,82	20,3	1002,51	10,37	8,78	19,18	14,55	4,3	0,00	1,0
2004-06-25 10:00	138	35	100	3,1	19,33	10,82	20,3	1002,51	10,37	8,78	19,08	14,55	4,7	0,00	1,0
2004-06-25 10:30	153	35	100	4,1	19,23	11,42	20,3	1002,51	10,97	7,03	18,98	15,15	5,0	0,00	1,0
2004-06-25 11:00	125	35	100	3,9	19,13	11,22	21,3	1003,51	10,77	7,60	18,88	14,95	5,8	1,02	2,0
2004-06-25 11:30	123	35	100	2,2	19,13	11,12	21,3	1003,51	10,67	11,12	18,88	14,85	6,0	1,02	2,0
2004-06-25 12:00	121	35	100	2,2	19,03	11,12	22,3	1003,51	10,67	11,12	18,78	14,85	5,0	1,02	3,0
2004-06-25 12:30	82	35	100	2,8	19,03	11,52	22,3	1003,51	11,07	9,55	18,78	15,25	5,0	1,02	3,0
2004-06-25 13:00	116	35	100	3,7	18,93	12,02	22,3	1003,51	11,56	8,53	18,68	15,75	6,0	0,00	3,0
2004-06-25 13:30	117	35	100	3,3	18,93	12,72	22,3	1003,51	12,26	10,11	18,68	16,45	6,2	0,00	3,0
2004-06-25 14:00	131	35	99	3,5	18,93	12,72	22,3	1004,51	12,10	10,11	18,68	16,37	5,6	0,00	3,0
2004-06-25 14:30	111	35	98	3,3	18,83	14,03	22,3	1004,51	13,24	11,57	18,58	17,58	5,4	0,00	3,0
2004-06-25 15:00	110	35	97	2,0	18,83	13,23	22,3	1004,51	12,28	13,23	18,58	16,70	5,4	0,00	3,0
2004-06-25 15:30	87	35	97	2,8	18,83	14,23	22,3	1004,51	13,28	12,50	18,58	17,70	6,4	0,00	3,0
2004-06-25 16:00	114	35	97	3,5	18,83	13,93	22,3	1004,51	12,98	11,46	18,58	17,40	5,2	0,00	3,0
2004-06-25 16:30	95	35	98	2,0	18,83	13,63	22,3	1005,51	12,84	13,63	18,58	17,18	6,0	0,00	3,0
2004-06-25 17:00	87	35	100	1,8	18,83	13,23	23,8	1005,51	12,76	13,23	18,58	16,95	4,1	1,52	4,6
2004-06-25 17:30	149	35	100	3,5	18,83	13,63	23,8	1005,51	13,16	11,12	18,58	17,36	4,5	1,52	4,6
2004-06-25 18:00	97	35	99	2,8	18,83	13,33	23,8	1005,51	12,70	11,52	18,58	16,97	5,6	0,00	4,6
2004-06-25 18:30	132	36	95	3,5	18,83	13,73	23,8	1005,51	12,45	11,24	18,62	17,03	5,6	0,00	4,6
2004-06-25 19:00	140	36	87	3,7	18,93	14,33	23,8	1006,51	11,66	11,22	18,72	16,98	6,0	0,00	4,6
2004-06-25 19:30	104	36	92	2,0	18,93	13,53	23,8	1006,51	11,75	13,53	18,72	16,58	6,0	0,00	4,6
2004-06-25 20:00	112	36	99	2,0	18,83	12,42	24,8	1007,51	11,81	12,42	18,62	16,07	5,2	1,02	5,6
2004-06-25 20:30	100	36	100	1,6	18,83	12,32	24,8	1007,51	11,86	12,32	18,62	16,05	3,3	1,02	5,6
2004-06-25 21:00	125	36	100	1,2	18,73	12,42	24,8	1007,51	11,96	12,42	18,52	16,15	2,6	0,00	5,6
2004-06-25 21:30	110	36	100	1,8	18,73	12,02	24,8	1007,51	11,56	12,02	18,52	15,75	3,9	0,00	5,6

Datum	Vindriktning °	Luftfukt inne Rh%	Luftfukt ute Rh%	Vindhastighet m/s	Temp inne °C	Temp ute °C	Nederb. månad mm	Lufttryck Mbar	Daggpunkt °C	Kyleffekt °C	Vix inne °C	Vix ute °C	Vindby m/s	Korr lufttryck	Nederb./dygn mm
2004-06-25 22:00	119	36	100	1,6	18,73	11,72	24,8	1007,51	11,26	11,72	18,52	15,45	3,5	0,00	5,6
2004-06-25 22:30	131	36	100	1,4	18,73	11,32	24,8	1008,51	10,87	11,32	18,52	15,05	3,5	0,00	5,6
2004-06-25 23:00	127	36	100	2,0	18,73	11,02	25,8	1008,51	10,57	11,02	18,52	14,75	3,9	1,02	6,6
2004-06-25 23:30	95	36	100	2,4	18,63	10,72	25,8	1008,51	10,27	9,50	18,42	14,45	3,5	1,02	6,6
2004-06-26 00:00	73	36	100	2,2	18,63	10,52	25,8	1008,51	10,07	10,52	18,42	14,25	3,3	0,00	0,0
2004-06-26 00:30	103	36	100	1,6	18,63	10,42	25,8	1009,51	9,97	10,42	18,42	14,15	3,1	0,00	0,0
2004-06-26 01:00	138	36	100	1,8	18,63	10,22	25,8	1009,51	9,77	10,22	18,42	13,95	3,0	0,00	0,0
2004-06-26 01:30	79	36	100	1,4	18,63	10,12	25,8	1009,51	9,67	10,12	18,42	13,85	3,3	0,00	0,0
2004-06-26 02:00	104	36	100	1,2	18,53	10,12	25,8	1009,51	9,67	10,12	18,32	13,85	2,2	0,00	0,0
2004-06-26 02:30	122	36	100	2,4	18,53	10,02	25,8	1009,51	9,57	8,76	18,32	13,75	2,6	0,00	0,0
2004-06-26 03:00	125	36	100	1,4	18,63	9,92	25,8	1010,51	9,47	9,92	18,42	13,65	3,3	0,00	0,0
2004-06-26 03:30	112	36	100	1,6	18,73	9,82	25,8	1010,51	9,37	9,82	18,52	13,55	3,0	0,00	0,0
2004-06-26 04:00	112	36	100	1,2	19,03	9,82	25,8	1010,51	9,37	9,82	18,82	13,55	2,8	0,00	0,0
2004-06-26 04:30	113	36	100	1,8	19,33	9,92	25,8	1010,51	9,47	9,92	19,12	13,65	2,6	0,00	0,0
2004-06-26 05:00	104	36	100	1,4	19,53	10,02	25,8	1010,51	9,57	10,02	19,32	13,75	3,7	0,00	0,0
2004-06-26 05:30	126	35	100	1,4	19,73	10,12	25,8	1011,51	9,67	10,12	19,48	13,85	2,8	0,00	0,0
2004-06-26 06:00	103	35	100	1,6	19,73	10,42	25,8	1011,51	9,97	10,42	19,48	14,15	2,4	0,00	0,0
2004-06-26 06:30	126	35	100	1,6	19,63	11,22	25,8	1011,51	10,77	11,22	19,38	14,95	3,5	0,00	0,0
2004-06-26 07:00	143	36	97	2,0	19,53	11,62	25,8	1012,51	10,69	11,62	19,32	15,09	3,0	0,00	0,0
2004-06-26 07:30	129	36	98	1,4	19,43	11,72	25,8	1012,51	10,95	11,72	19,22	15,28	3,5	0,00	0,0
2004-06-26 08:00	126	36	95	1,2	19,33	12,52	25,8	1012,51	11,26	12,52	19,12	15,83	3,1	0,00	0,0
2004-06-26 08:30	114	36	93	2,2	19,23	12,92	25,8	1012,51	11,33	12,92	19,02	16,06	3,0	0,00	0,0
2004-06-26 09:00	166	36	90	2,0	19,13	13,73	25,8	1012,51	11,60	13,73	18,92	16,62	3,1	0,00	0,0
2004-06-26 09:30	139	36	90	0,0	19,03	13,83	25,8	1013,51	11,70	13,83	18,82	16,72	3,0	0,00	0,0
2004-06-26 10:00	152	36	88	2,0	19,03	14,23	25,8	1013,51	11,74	14,23	18,82	16,96	2,6	0,00	0,0
2004-06-26 10:30	174	36	87	2,4	18,93	14,23	25,8	1013,51	11,56	13,20	18,72	16,88	3,7	0,00	0,0
2004-06-26 11:00	118	36	85	2,0	18,93	14,33	25,8	1013,51	11,30	14,33	18,72	16,83	3,3	0,00	0,0
2004-06-26 11:30	124	36	83	2,6	18,93	14,93	25,8	1013,51	11,51	13,94	18,72	17,28	3,5	0,00	0,0
2004-06-26 12:00	100	36	82	2,0	18,93	15,43	25,8	1013,51	11,80	15,43	18,72	17,70	4,3	0,00	0,0
2004-06-26 12:30	287	36	76	3,3	18,93	16,73	25,8	1014,51	11,87	14,63	18,72	18,57	4,7	0,00	0,0
2004-06-26 13:00	190	36	77	0,0	18,83	14,23	25,8	1014,51	9,66	14,23	18,62	16,14	3,9	0,00	0,0
2004-06-26 13:30	270	36	84	1,8	18,83	13,83	25,8	1014,51	10,62	13,83	18,62	16,25	2,8	0,00	0,0
2004-06-26 14:00	326	36	82	2,0	18,83	14,63	25,8	1015,51	11,03	14,63	18,62	16,90	2,2	0,00	0,0
2004-06-26 14:30	304	36	79	0,0	18,83	15,23	25,8	1015,51	11,03	15,23	18,62	17,29	2,6	0,00	0,0
2004-06-26 15:00	310	36	83	1,8	18,83	14,83	25,8	1015,51	11,41	14,83	18,62	17,18	2,8	0,00	0,0
2004-06-26 15:30	320	36	84	2,0	18,83	14,93	25,8	1015,51	11,70	14,93	18,62	17,35	3,1	0,00	0,0
2004-06-26 16:00	287	36	80	1,8	18,83	15,83	25,8	1015,51	11,80	15,83	18,62	17,96	3,1	0,00	0,0
2004-06-26 16:30	323	37	74	1,6	19,03	16,23	25,8	1015,51	10,96	16,23	18,86	17,94	3,5	0,00	0,0
2004-06-26 17:00	271	37	70	1,4	19,03	16,33	25,8	1015,51	10,19	16,33	18,86	17,77	2,8	0,00	0,0
2004-06-26 17:30	263	37	74	2,0	19,03	16,53	25,8	1015,51	11,25	16,53	18,86	18,24	3,1	0,00	0,0
2004-06-26 18:00	323	37	79	2,6	19,03	15,93	25,8	1015,51	11,70	14,99	18,86	17,99	3,0	0,00	0,0
2004-06-26 18:30	311	37	78	1,8	19,03	15,33	25,8	1015,51	10,92	15,33	18,86	17,31	4,1	0,00	0,0
2004-06-26 19:00	287	37	80	2,4	19,03	15,23	25,8	1015,51	11,22	14,25	18,86	17,36	3,7	0,00	0,0
2004-06-26 19:30	330	37	77	0,0	19,03	14,63	25,8	1016,51	10,05	14,63	18,86	16,54	3,5	0,00	0,0
2004-06-26 20:00	317	37	82	1,2	19,03	14,43	25,8	1016,51	10,83	14,43	18,86	16,70	2,0	0,00	0,0
2004-06-26 20:30	316	37	85	0,0	18,93	14,23	25,8	1016,51	11,20	14,23	18,76	16,73	2,2	0,00	0,0

Datum	Vindriktning	Luftfukt inne	Luftfukt ute	Vindhastighet	Temp inne	Temp ute	Nederb. månad	Lufttryck	Daggpunkt	Kyleffekt	Vix inne	Vix ute	Vindby	Korr lufttryck	Nederb./dygn
	°	Rh%	Rh%	m/s	°C	°C	mm	Mbar	°C	°C	°C	°C	m/s		mm
2004-06-26 21:00	316	37	87	0,0	18,93	13,93	25,8	1016,51	11,27	13,93	18,76	16,58	1,6	0,00	0,0
2004-06-26 21:30	316	37	89	0,0	18,93	13,63	25,8	1016,51	11,33	13,63	18,76	16,44	0,0	0,00	0,0
2004-06-26 22:00	316	37	91	0,0	18,83	13,02	25,8	1016,51	11,09	13,02	18,66	16,00	0,0	0,00	0,0
2004-06-26 22:30	316	37	94	0,0	18,83	11,82	25,8	1016,51	10,40	11,82	18,66	15,04	0,0	0,00	0,0
2004-06-26 23:00	316	37	96	0,0	18,83	10,92	25,8	1016,51	9,84	10,92	18,66	14,31	0,0	0,00	0,0
2004-06-26 23:30	316	37	97	0,0	18,83	10,42	25,8	1016,51	9,50	10,42	18,66	13,89	0,0	0,00	0,0
2004-06-27 00:00	316	37	98	0,0	18,73	9,82	25,8	1016,51	9,06	9,82	18,56	13,38	0,0	1,02	0,0
2004-06-27 00:30	316	37	100	0,0	18,73	9,52	25,8	1016,51	9,07	9,52	18,56	13,25	0,0	0,00	0,0
2004-06-27 01:00	316	37	100	0,0	18,73	9,12	25,8	1016,51	8,67	9,12	18,56	12,85	0,0	0,00	0,0
2004-06-27 01:30	316	37	100	0,0	18,63	8,62	25,8	1016,51	8,17	8,62	18,46	12,35	0,0	0,00	0,0
2004-06-27 02:00	316	37	100	0,0	18,63	9,32	25,8	1016,51	8,87	9,32	18,46	13,05	0,0	0,00	0,0
2004-06-27 02:30	316	37	100	0,0	18,63	9,72	25,8	1016,51	9,27	9,72	18,46	13,45	1,4	0,00	0,0
2004-06-27 03:00	316	37	100	0,0	18,63	9,52	25,8	1016,51	9,07	9,52	18,46	13,25	0,0	0,00	0,0
2004-06-27 03:30	343	37	100	1,6	18,53	9,32	25,8	1016,51	8,87	9,32	18,36	13,05	2,2	0,00	0,0
2004-06-27 04:00	344	37	100	0,0	18,53	9,32	25,8	1016,51	8,87	9,32	18,36	13,05	2,2	0,00	0,0
2004-06-27 04:30	344	37	100	1,6	18,53	9,52	25,8	1016,51	9,07	9,52	18,36	13,25	2,4	0,00	0,0
2004-06-27 05:00	351	37	100	1,4	18,53	9,82	25,8	1017,52	9,37	9,82	18,36	13,55	2,6	0,00	0,0
2004-06-27 05:30	312	37	100	0,0	18,53	10,22	25,8	1017,52	9,77	10,22	18,36	13,95	2,0	0,00	0,0
2004-06-27 06:00	327	37	100	0,0	18,63	11,82	25,8	1017,52	11,36	11,82	18,46	15,55	2,2	0,00	0,0
2004-06-27 06:30	335	37	95	0,0	18,83	13,53	25,8	1016,51	12,25	13,53	18,66	16,83	2,0	0,00	0,0
2004-06-27 07:00	284	37	85	0,0	18,93	14,43	25,8	1016,51	11,39	14,43	18,76	16,93	2,0	0,00	0,0
2004-06-27 07:30	284	37	85	1,2	19,13	15,03	25,8	1017,52	11,98	15,03	18,96	17,53	2,2	0,00	0,0
2004-06-27 08:00	296	37	85	1,4	19,33	15,13	25,8	1016,51	12,08	15,13	19,16	17,63	2,6	0,00	0,0
2004-06-27 08:30	282	37	79	0,0	19,33	15,93	25,8	1016,51	11,70	15,93	19,16	17,99	2,4	0,00	0,0
2004-06-27 09:00	301	37	73	2,0	19,33	16,83	25,8	1016,51	11,33	16,83	19,16	18,47	2,6	0,00	0,0
2004-06-27 09:30	325	37	74	1,4	19,23	16,03	25,8	1016,51	10,77	16,03	19,06	17,74	3,1	0,00	0,0
2004-06-27 10:00	320	37	85	1,6	19,13	14,63	25,8	1016,51	11,59	14,63	18,96	17,13	2,8	0,00	0,0
2004-06-27 10:30	337	37	93	1,4	19,13	14,03	25,8	1016,51	12,41	14,03	18,96	17,16	2,6	0,00	0,0
2004-06-27 11:00	323	37	85	0,0	19,03	15,33	25,8	1015,51	12,27	15,33	18,86	17,83	1,8	0,00	0,0
2004-06-27 11:30	351	37	74	0,0	19,03	16,23	25,8	1015,51	10,96	16,23	18,86	17,94	2,0	0,00	0,0
2004-06-27 12:00	86	37	69	0,0	18,93	17,03	25,8	1015,51	10,63	17,03	18,76	18,41	2,0	0,00	0,0
2004-06-27 12:30	111	37	62	1,2	18,93	18,03	25,8	1015,51	9,90	18,03	18,76	18,98	2,6	0,00	0,0
2004-06-27 13:00	308	37	64	1,2	18,93	18,63	25,8	1015,51	10,96	18,63	18,76	19,70	3,0	0,00	0,0
2004-06-27 13:30	316	37	65	2,0	18,93	18,73	25,8	1015,51	11,30	18,73	18,76	19,86	3,1	0,00	0,0
2004-06-27 14:00	281	37	54	0,0	18,93	19,93	25,8	1014,51	9,50	19,93	18,76	20,43	2,8	0,00	0,0
2004-06-27 14:30	144	37	61	3,1	19,03	19,13	25,8	1014,51	10,67	17,85	18,86	20,02	5,0	0,00	0,0
2004-06-27 15:00	122	37	74	1,8	18,93	15,43	25,8	1015,51	10,20	15,43	18,76	17,14	4,1	0,00	0,0
2004-06-27 15:30	132	37	76	2,0	18,93	15,93	25,8	1015,51	11,09	15,93	18,76	17,77	3,3	0,00	0,0
2004-06-27 16:00	115	37	56	0,0	19,03	18,23	25,8	1014,51	8,49	18,23	18,86	18,84	2,8	0,00	0,0
2004-06-27 16:30	307	37	69	0,0	18,93	17,53	25,8	1014,51	11,11	17,53	18,76	18,91	2,6	0,00	0,0
2004-06-27 17:00	345	37	61	1,6	19,03	17,53	25,8	1014,51	9,18	17,53	18,86	18,42	2,2	0,00	0,0
2004-06-27 17:30	304	37	57	1,6	19,03	19,03	25,8	1014,51	9,51	19,03	18,86	19,69	2,4	0,00	0,0
2004-06-27 18:00	326	37	46	1,2	19,03	19,83	25,8	1013,51	6,89	19,83	18,86	19,93	2,0	0,00	0,0
2004-06-27 18:30	339	37	50	1,4	19,03	19,53	25,8	1013,51	7,92	19,53	18,86	19,82	2,8	0,00	0,0
2004-06-27 19:00	283	37	49	0,0	19,13	19,83	25,8	1013,51	7,88	19,83	18,96	20,07	2,2	0,00	0,0
2004-06-27 19:30	5	37	55	0,0	19,03	18,13	25,8	1013,51	8,12	18,13	18,86	18,68	2,0	0,00	0,0

Datum	Vindriktning °	Luftfukt inne Rh%	Luftfukt ute Rh%	Vindhastighet m/s	Temp inne °C	Temp ute °C	Nederb. månad mm	Lufttryck Mbar	Daggpunkt °C	Kyleffekt °C	Vix inne °C	Vix ute °C	Vindby m/s	Korr lufttryck	Nederb./dygn mm
2004-06-27 20:00	320	37	63	0,0	19,03	17,53	25,8	1013,51	9,68	17,53	18,86	18,53	2,0	0,00	0,0
2004-06-27 20:30	318	37	57	0,0	19,03	18,43	25,8	1013,51	8,96	18,43	18,86	19,09	2,4	0,00	0,0
2004-06-27 21:00	311	37	65	0,0	19,03	17,23	25,8	1013,51	9,89	17,23	18,86	18,36	1,8	0,00	0,0
2004-06-27 21:30	311	37	69	0,0	19,03	15,93	25,8	1013,51	9,58	15,93	18,86	17,31	0,0	0,00	0,0
2004-06-27 22:00	313	37	72	1,6	19,03	15,13	25,8	1013,51	9,48	15,13	18,86	16,70	2,0	0,00	0,0
2004-06-27 22:30	312	37	75	1,2	18,93	14,33	25,8	1013,51	9,35	14,33	18,76	16,10	1,8	0,00	0,0
2004-06-27 23:00	312	37	82	0,0	18,93	12,82	25,8	1013,51	9,27	12,82	18,76	15,10	1,6	0,00	0,0
2004-06-27 23:30	312	37	83	0,0	18,93	12,22	25,8	1013,51	8,88	12,22	18,76	14,58	0,0	0,00	0,0
2004-06-28 00:00	312	37	84	0,0	18,93	12,02	25,8	1013,51	8,87	12,02	18,76	14,45	0,0	0,00	0,0
2004-06-28 00:30	312	37	86	0,0	18,93	11,72	25,8	1013,51	8,93	11,72	18,76	14,30	0,0	0,00	0,0
2004-06-28 01:00	313	37	88	0,0	18,93	11,62	25,8	1012,51	9,19	11,62	18,76	14,36	0,0	0,00	0,0
2004-06-28 01:30	313	37	92	0,0	18,83	10,82	25,8	1012,51	9,08	10,82	18,66	13,88	0,0	0,00	0,0
2004-06-28 02:00	313	37	91	0,0	18,83	10,52	25,8	1012,51	8,62	10,52	18,66	13,50	0,0	0,00	0,0
2004-06-28 02:30	42	37	93	0,0	18,83	10,42	25,8	1012,51	8,85	10,42	18,66	13,56	0,0	0,00	0,0
2004-06-28 03:00	42	37	95	0,0	18,83	10,12	25,8	1012,51	8,88	10,12	18,66	13,42	0,0	0,00	0,0
2004-06-28 03:30	41	37	95	0,0	18,83	10,52	25,8	1012,51	9,28	10,52	18,66	13,82	0,0	0,00	0,0
2004-06-28 04:00	41	37	91	0,0	18,73	11,62	25,8	1012,51	9,71	11,62	18,56	14,60	0,0	0,00	0,0
2004-06-28 04:30	41	37	85	0,0	18,73	12,52	25,8	1011,51	9,54	12,52	18,56	15,03	0,0	0,00	0,0
2004-06-28 05:00	41	37	88	0,0	18,73	12,42	25,8	1012,51	9,97	12,42	18,56	15,16	1,2	0,00	0,0
2004-06-28 05:30	334	37	83	1,8	18,73	13,33	25,8	1011,51	9,95	13,33	18,56	15,68	2,0	0,00	0,0
2004-06-28 06:00	339	37	80	0,0	18,73	13,63	25,8	1011,51	9,67	13,63	18,56	15,76	2,0	0,00	0,0
2004-06-28 06:30	313	37	86	0,0	18,73	13,33	25,8	1011,51	10,50	13,33	18,56	15,90	2,2	0,00	0,0
2004-06-28 07:00	313	37	90	0,0	18,73	13,12	25,8	1011,51	11,01	13,12	18,56	16,02	0,0	0,00	0,0
2004-06-28 07:30	313	37	89	0,0	18,73	13,83	25,8	1011,51	11,53	13,83	18,56	16,64	0,0	0,00	0,0
2004-06-28 08:00	276	37	84	1,4	18,73	14,93	25,8	1011,51	11,70	14,93	18,56	17,35	2,2	0,00	0,0
2004-06-28 08:30	282	37	81	1,4	18,73	15,63	25,8	1011,51	11,81	15,63	18,56	17,83	2,0	0,00	0,0
2004-06-28 09:00	313	37	72	1,4	18,73	16,23	25,8	1011,51	10,54	16,23	18,56	17,80	3,0	0,00	0,0
2004-06-28 09:30	317	37	68	2,0	18,73	16,33	25,8	1011,51	9,74	16,33	18,56	17,64	3,0	0,00	0,0
2004-06-28 10:00	335	37	67	2,2	18,73	17,13	25,8	1011,51	10,27	17,13	18,56	18,38	3,0	0,00	0,0
2004-06-28 10:30	315	37	66	0,0	18,73	17,53	25,8	1011,51	10,41	17,53	18,56	18,72	2,4	0,00	0,0
2004-06-28 11:00	312	37	66	2,4	18,73	18,23	25,8	1010,51	11,07	17,42	18,56	19,42	3,3	0,00	0,0
2004-06-28 11:30	313	37	62	2,6	18,83	18,83	25,8	1010,51	10,65	18,05	18,66	19,78	3,5	0,00	0,0
2004-06-28 12:00	334	37	59	0,0	18,83	18,93	25,8	1010,51	9,96	18,93	18,66	19,70	3,9	0,00	0,0
2004-06-28 12:30	323	37	58	0,0	18,83	18,93	25,8	1010,51	9,69	18,93	18,66	19,65	2,8	0,00	0,0
2004-06-28 13:00	106	37	56	1,8	18,83	20,53	25,8	1009,51	10,62	20,53	18,66	21,14	2,6	0,00	0,0
2004-06-28 13:30	322	37	84	3,0	18,83	14,03	27,9	1009,51	10,82	12,28	18,66	16,45	5,6	2,03	2,0
2004-06-28 14:00	326	37	83	1,2	18,83	14,73	27,9	1009,51	11,31	14,73	18,66	17,08	2,8	2,03	2,0
2004-06-28 14:30	266	38	92	0,0	18,83	17,33	27,9	1009,51	15,50	17,33	18,70	20,38	1,8	0,00	2,0
2004-06-28 15:00	304	37	73	0,0	18,83	18,43	27,9	1009,51	12,86	18,43	18,66	20,07	2,0	0,00	2,0
2004-06-28 15:30	100	38	89	2,0	18,83	14,03	30,4	1009,51	11,72	14,03	18,70	16,84	4,5	2,54	4,6
2004-06-28 16:00	96	38	93	1,2	18,83	13,23	31,4	1010,51	11,62	13,23	18,70	16,36	4,5	3,56	5,6
2004-06-28 16:30	98	37	97	0,0	18,83	13,23	33,5	1010,51	12,28	13,23	18,66	16,70	2,0	3,05	7,6
2004-06-28 17:00	323	38	99	0,0	18,83	13,02	34,5	1010,51	12,40	13,02	18,70	16,67	1,8	3,05	8,6
2004-06-28 17:30	308	38	100	1,2	18,83	13,63	34,5	1010,51	13,16	13,63	18,70	17,36	1,8	1,02	8,6
2004-06-28 18:00	312	38	96	0,0	18,83	14,23	34,5	1010,51	13,11	14,23	18,70	17,61	2,4	0,00	8,6
2004-06-28 18:30	321	38	94	0,0	18,83	14,03	34,5	1010,51	12,58	14,03	18,70	17,24	2,2	0,00	8,6

Datum	Vindriktning °	Luftfukt inne Rh%	Luftfukt ute Rh%	Vindhastighet m/s	Temp inne °C	Temp ute °C	Nederb. månad mm	Luftryck Mbar	Daggpunkt °C	Kyleffekt °C	Vix inne °C	Vix ute °C	Vindby m/s	Korr luftryck	Nederb./dygn mm
2004-06-28 19:00	321	38	98	0,0	18,83	13,63	34,5	1010,51	12,84	13,63	18,70	17,18	1,6	0,00	8,6
2004-06-28 19:30	344	38	100	0,0	18,83	13,33	34,5	1010,51	12,86	13,33	18,70	17,05	1,8	0,00	8,6
2004-06-28 20:00	336	38	100	1,4	18,83	12,92	35,5	1010,51	12,46	12,92	18,70	16,65	1,8	1,02	9,7
2004-06-28 20:30	351	38	100	1,2	18,83	12,32	36,5	1009,51	11,86	12,32	18,70	16,05	1,8	2,03	10,7
2004-06-28 21:00	351	38	100	1,6	18,83	12,22	36,5	1009,51	11,76	12,22	18,70	15,95	2,0	1,02	10,7
2004-06-28 21:30	356	38	100	0,0	18,83	12,12	37,5	1009,51	11,66	12,12	18,70	15,85	2,0	1,02	11,7
2004-06-28 22:00	351	38	100	1,8	18,73	11,92	37,5	1009,51	11,46	11,92	18,60	15,65	2,0	1,02	11,7
2004-06-28 22:30	351	38	100	1,2	18,73	11,82	39,0	1009,51	11,36	11,82	18,60	15,55	2,0	1,52	13,2
2004-06-28 23:00	351	38	100	0,0	18,73	11,72	40,1	1009,51	11,26	11,72	18,60	15,45	1,6	2,54	14,2
2004-06-28 23:30	351	38	100	0,0	18,73	11,72	42,1	1009,51	11,26	11,72	18,60	15,45	0,0	3,05	16,3
2004-06-29 00:00	351	38	100	0,0	18,73	11,72	42,1	1009,51	11,26	11,72	18,60	15,45	1,2	4,06	0,0
2004-06-29 00:30	351	38	100	0,0	18,73	11,62	47,2	1009,51	11,16	11,62	18,60	15,35	0,0	2,03	5,1
2004-06-29 01:00	351	38	100	0,0	18,73	11,62	48,8	1009,51	11,16	11,62	18,60	15,35	0,0	3,56	6,7
2004-06-29 01:30	351	38	100	0,0	18,73	11,62	50,3	1008,51	11,16	11,62	18,60	15,35	1,2	3,05	8,2
2004-06-29 02:00	351	38	100	0,0	18,73	11,62	50,3	1008,51	11,16	11,62	18,60	15,35	0,0	1,52	8,2
2004-06-29 02:30	351	38	100	0,0	18,73	11,42	50,3	1008,51	10,97	11,42	18,60	15,15	0,0	0,00	8,2
2004-06-29 03:00	340	38	100	1,2	18,63	11,32	50,3	1008,51	10,87	11,32	18,50	15,05	2,0	0,00	8,2
2004-06-29 03:30	351	38	100	0,0	18,63	11,32	50,3	1008,51	10,87	11,32	18,50	15,05	2,2	0,00	8,2
2004-06-29 04:00	337	38	100	0,0	18,63	11,12	50,3	1008,51	10,67	11,12	18,50	14,85	1,8	0,00	8,2
2004-06-29 04:30	337	38	100	1,2	18,63	11,12	50,3	1008,51	10,67	11,12	18,50	14,85	1,6	0,00	8,2
2004-06-29 05:00	319	38	100	1,4	18,63	11,22	50,3	1008,51	10,77	11,22	18,50	14,95	2,0	0,00	8,2
2004-06-29 05:30	311	38	100	1,4	18,63	11,42	50,3	1008,51	10,97	11,42	18,50	15,15	1,8	0,00	8,2
2004-06-29 06:00	319	38	100	1,4	18,63	11,52	50,3	1008,51	11,07	11,52	18,50	15,25	3,0	0,00	8,2
2004-06-29 06:30	326	38	100	2,4	18,73	11,62	50,3	1008,51	11,16	10,45	18,60	15,35	2,8	0,00	8,2
2004-06-29 07:00	325	38	100	1,6	18,83	11,92	50,3	1008,51	11,46	11,92	18,70	15,65	3,1	0,00	6,1
2004-06-29 07:30	347	38	100	2,2	19,03	12,02	50,3	1008,51	11,56	12,02	18,90	15,75	3,5	0,00	6,1
2004-06-29 08:00	325	38	100	2,0	19,13	11,32	53,3	1008,51	10,87	11,32	19,00	15,05	4,5	3,05	9,1
2004-06-29 08:30	304	38	100	1,8	19,33	11,52	54,9	1008,51	11,07	11,52	19,20	15,25	3,3	4,57	10,7
2004-06-29 09:00	351	38	100	1,6	19,43	11,72	54,9	1008,51	11,26	11,72	19,30	15,45	3,5	1,52	10,7
2004-06-29 09:30	330	38	100	1,2	19,53	12,32	54,9	1008,51	11,86	12,32	19,40	16,05	4,3	0,00	10,7
2004-06-29 10:00	338	38	96	2,6	19,53	12,82	54,9	1008,51	11,72	11,72	19,40	16,21	3,9	0,00	10,7
2004-06-29 10:30	307	38	93	2,2	19,43	13,12	54,9	1008,51	11,52	13,12	19,30	16,26	3,5	0,00	10,7
2004-06-29 11:00	332	38	96	1,2	19,33	12,62	54,9	1008,51	11,52	12,62	19,20	16,01	3,3	0,00	10,7
2004-06-29 11:30	326	38	97	0,0	19,33	12,72	54,9	1008,51	11,78	12,72	19,20	16,20	3,1	0,00	10,7
2004-06-29 12:00	297	38	98	0,0	19,23	12,52	54,9	1009,51	11,75	12,52	19,10	16,08	3,5	0,00	10,7
2004-06-29 12:30	326	38	95	1,8	19,23	13,33	54,9	1009,51	12,05	13,33	19,10	16,63	2,0	0,00	10,7
2004-06-29 13:00	295	38	98	1,4	19,13	12,92	54,9	1009,51	12,14	12,92	19,00	16,48	3,7	0,00	10,7
2004-06-29 13:30	308	38	98	1,6	19,13	13,23	54,9	1009,51	12,44	13,23	19,00	16,78	2,6	0,00	10,7
2004-06-29 14:00	324	38	97	1,2	19,03	13,33	54,9	1009,51	12,38	13,33	18,90	16,80	4,3	0,00	10,7
2004-06-29 14:30	273	38	98	1,4	19,03	13,53	55,4	1009,51	12,74	13,53	18,90	17,08	2,4	0,51	11,2
2004-06-29 15:00	298	38	99	1,8	19,03	13,02	56,4	1009,51	12,40	13,02	18,90	16,67	2,4	1,52	12,2
2004-06-29 15:30	318	38	99	1,2	18,93	12,52	56,4	1009,51	11,91	12,52	18,80	16,17	3,0	1,02	12,2
2004-06-29 16:00	321	39	100	1,6	18,93	12,12	57,4	1010,51	11,66	12,12	18,85	15,85	4,5	1,02	13,2
2004-06-29 16:30	305	39	100	1,2	18,93	12,22	57,4	1010,51	11,76	12,22	18,85	15,95	3,5	1,02	13,2
2004-06-29 17:00	303	39	100	1,8	18,83	12,22	58,4	1010,51	11,76	12,22	18,75	15,95	3,7	1,02	14,2
2004-06-29 17:30	303	39	100	1,8	18,83	12,12	58,4	1010,51	11,66	12,12	18,75	15,85	3,9	1,02	14,2

Datum	Vindriktning °	Luftfukt inne Rh%	Luftfukt ute Rh%	Vindhastighet m/s	Temp inne °C	Temp ute °C	Nederb. månad mm	Lufttryck Mbar	Daggpunkt °C	Kyleffekt °C	Vix inne °C	Vix ute °C	Vindby m/s	Korr lufttryck	Nederb./dygn mm
2004-06-29 18:00	312	39	100	2,4	18,83	11,82	58,4	1010,51	11,36	10,66	18,75	15,55	3,1	0,00	14,2
2004-06-29 18:30	309	39	100	1,8	18,83	11,72	58,4	1010,51	11,26	11,72	18,75	15,45	3,9	0,00	14,2
2004-06-29 19:00	319	39	100	2,4	18,83	11,42	58,4	1010,51	10,97	10,24	18,75	15,15	3,3	0,00	14,2
2004-06-29 19:30	311	39	100	1,8	18,73	11,42	58,4	1011,51	10,97	11,42	18,65	15,15	3,5	0,00	14,2
2004-06-29 20:00	329	39	100	1,4	18,73	11,52	58,4	1011,51	11,07	11,52	18,65	15,25	3,1	0,00	14,2
2004-06-29 20:30	327	39	100	1,2	18,73	11,32	58,4	1011,51	10,87	11,32	18,65	15,05	2,4	0,00	14,2
2004-06-29 21:00	302	39	100	1,4	18,73	11,22	58,4	1011,51	10,77	11,22	18,65	14,95	2,4	0,00	14,2
2004-06-29 21:30	281	39	100	2,0	18,73	10,92	58,4	1011,51	10,47	10,92	18,65	14,65	2,6	0,00	14,2
2004-06-29 22:00	329	39	100	1,4	18,73	10,52	58,4	1011,51	10,07	10,52	18,65	14,25	2,4	0,00	14,2
2004-06-29 22:30	313	39	100	1,6	18,73	10,52	58,4	1011,51	10,07	10,52	18,65	14,25	2,6	0,00	14,2
2004-06-29 23:00	303	39	100	1,8	18,83	10,12	58,4	1011,51	9,67	10,12	18,75	13,85	2,8	0,00	14,2
2004-06-29 23:30	308	39	100	1,8	18,93	10,12	58,4	1011,51	9,67	10,12	18,85	13,85	2,8	0,00	14,2
2004-06-30 00:00	332	39	100	1,6	19,13	9,92	58,4	1011,51	9,47	9,92	19,05	13,65	2,4	0,00	0,0
2004-06-30 00:30	302	39	100	1,6	19,33	9,72	58,4	1011,51	9,27	9,72	19,25	13,45	2,6	0,00	0,0
2004-06-30 01:00	325	38	100	1,6	19,53	9,42	58,4	1011,51	8,97	9,42	19,40	13,15	2,8	0,00	0,0
2004-06-30 01:30	341	38	100	1,8	19,63	9,52	58,4	1011,51	9,07	9,52	19,50	13,25	2,6	0,00	0,0
2004-06-30 02:00	341	38	100	1,6	19,73	9,52	58,4	1011,51	9,07	9,52	19,60	13,25	2,2	0,00	0,0
2004-06-30 02:30	311	38	100	1,6	19,73	9,32	58,4	1011,51	8,87	9,32	19,60	13,05	2,6	0,00	0,0
2004-06-30 03:00	343	37	100	2,2	19,73	9,12	58,4	1011,51	8,67	9,12	19,56	12,85	2,8	0,00	0,0
2004-06-30 03:30	323	37	100	2,0	19,63	9,02	58,4	1011,51	8,57	9,02	19,46	12,75	3,0	0,00	0,0
2004-06-30 04:00	325	38	100	0,0	19,43	9,02	58,4	1011,51	8,57	9,02	19,30	12,75	2,4	0,00	0,0
2004-06-30 04:30	308	38	100	2,0	19,33	8,92	58,4	1012,51	8,47	8,92	19,20	12,65	2,6	0,00	0,0
2004-06-30 05:00	351	38	100	2,0	19,23	8,92	58,4	1011,51	8,47	8,92	19,10	12,65	2,0	0,00	0,0
2004-06-30 05:30	330	38	100	2,4	19,23	8,82	59,9	1012,51	8,37	7,50	19,10	12,55	4,1	1,52	1,5
2004-06-30 06:00	351	38	100	2,0	19,23	8,82	59,9	1011,51	8,37	8,82	19,10	12,55	2,8	1,52	1,5
2004-06-30 06:30	324	38	100	2,2	19,23	8,92	59,9	1011,51	8,47	8,92	19,10	12,65	3,0	0,00	1,5
2004-06-30 07:00	336	38	100	2,0	19,33	9,02	59,9	1011,51	8,57	9,02	19,20	12,75	2,8	0,00	1,5
2004-06-30 07:30	308	38	100	2,2	19,53	9,92	59,9	1011,51	9,47	9,92	19,40	13,65	2,8	0,00	1,5
2004-06-30 08:00	320	38	100	2,0	19,63	10,22	59,9	1011,51	9,77	10,22	19,50	13,95	3,1	0,00	1,5
2004-06-30 08:30	284	37	99	1,8	19,63	10,62	59,9	1011,51	10,01	10,62	19,46	14,27	3,0	0,00	1,5
2004-06-30 09:00	317	37	98	2,6	19,73	11,02	59,9	1011,51	10,25	9,82	19,56	14,58	3,0	0,00	1,5
2004-06-30 09:30	283	37	96	2,2	19,63	12,12	59,9	1011,51	11,03	12,12	19,46	15,51	3,1	0,00	1,5
2004-06-30 10:00	276	37	95	2,0	19,63	12,32	59,9	1011,51	11,06	12,32	19,46	15,63	3,1	0,00	1,5
2004-06-30 10:30	315	38	88	2,6	19,53	12,52	59,9	1011,51	10,07	11,40	19,40	15,26	3,3	0,00	1,5
2004-06-30 11:00	304	38	86	1,8	19,43	13,33	59,9	1011,51	10,50	13,33	19,30	15,90	3,3	0,00	1,5
2004-06-30 11:30	305	38	83	1,8	19,33	13,53	59,9	1010,51	10,14	13,53	19,20	15,88	3,5	0,00	1,5
2004-06-30 12:00	305	38	83	2,8	19,23	13,73	59,9	1010,51	10,34	11,95	19,10	16,08	3,3	0,00	1,5
2004-06-30 12:30	320	38	81	2,2	19,23	13,43	59,9	1010,51	9,67	13,43	19,10	15,63	3,9	0,00	1,5
2004-06-30 13:00	305	38	77	1,8	19,13	14,03	59,9	1010,51	9,47	14,03	19,00	15,94	4,3	0,00	1,5
2004-06-30 13:30	305	38	77	1,6	19,13	14,43	59,9	1010,51	9,85	14,43	19,00	16,34	3,5	0,00	1,5
2004-06-30 14:00	299	38	77	2,2	19,13	15,03	59,9	1010,51	10,43	15,03	19,00	16,94	3,3	0,00	1,5
2004-06-30 14:30	283	38	72	2,6	19,13	15,73	59,9	1009,51	10,06	14,78	19,00	17,30	3,7	0,00	1,5
2004-06-30 15:00	297	38	70	2,2	19,13	15,93	59,9	1009,51	9,81	15,93	19,00	17,37	4,1	0,00	1,5
2004-06-30 15:30	299	38	72	2,8	19,13	16,43	59,9	1009,51	10,73	14,90	19,00	18,00	3,7	0,00	1,5
2004-06-30 16:00	309	38	73	2,0	19,13	16,33	59,9	1009,51	10,85	16,33	19,00	17,97	3,7	0,00	1,5
2004-06-30 16:30	306	39	68	2,6	19,13	15,53	59,9	1008,51	8,98	14,57	19,05	16,84	4,7	0,00	1,5

Datum	Vindriktning °	Luftfukt inne Rh%	Luftfukt ute Rh%	Vindhastighet m/s	Temp inne °C	Temp ute °C	Nederb. månad mm	Lufttryck Mbar	Daggpunkt °C	Kyleffekt °C	Vix inne °C	Vix ute °C	Vindby m/s	Korr lufttryck	Nederb./dygn mm
2004-06-30 17:00	351	39	71	2,2	19,13	16,33	59,9	1008,51	10,41	16,33	19,05	17,84	3,5	0,00	1,5
2004-06-30 17:30	286	39	69	2,0	19,23	16,13	59,9	1008,51	9,78	16,13	19,15	17,51	4,3	0,00	1,5
2004-06-30 18:00	300	39	64	2,8	19,13	16,13	59,9	1008,51	8,61	14,57	19,05	17,19	4,3	0,00	1,5
2004-06-30 18:30	300	39	71	2,6	19,13	16,33	59,9	1007,51	10,41	15,41	19,05	17,84	4,3	0,00	1,5
2004-06-30 19:00	297	39	71	2,8	19,13	15,83	59,9	1007,51	9,93	14,25	19,05	17,34	4,1	0,00	1,5
2004-06-30 19:30	299	39	73	3,1	19,13	15,43	59,9	1007,51	9,98	13,81	19,05	17,07	3,5	0,00	1,5
2004-06-30 20:00	315	39	72	3,0	19,13	15,73	59,9	1007,51	10,06	14,14	19,05	17,30	4,3	0,00	1,5
2004-06-30 20:30	307	39	72	2,4	19,13	15,23	59,9	1007,51	9,58	14,25	19,05	16,80	4,3	0,00	1,5
2004-06-30 21:00	267	39	75	2,2	19,03	14,53	59,9	1007,51	9,54	14,53	18,95	16,30	3,7	0,00	1,5
2004-06-30 21:30	295	39	76	2,4	19,03	13,73	59,9	1006,51	8,97	12,67	18,95	15,57	4,3	0,00	1,5
2004-06-30 22:00	298	39	80	2,6	18,93	13,02	59,9	1006,51	9,09	11,93	18,85	15,16	3,5	0,00	1,5
2004-06-30 22:30	288	39	84	1,8	18,93	12,22	59,9	1006,51	9,06	12,22	18,85	14,65	3,5	0,00	1,5
2004-06-30 23:00	313	39	88	2,0	18,93	11,32	59,9	1006,51	8,89	11,32	18,85	14,06	3,1	0,00	1,5
2004-06-30 23:30	314	39	90	1,8	18,83	11,02	59,9	1005,51	8,94	11,02	18,75	13,92	3,3	0,00	1,5
2004-07-01 00:00	307	39	92	0,0	18,83	10,52	59,9	1005,51	8,79	10,52	18,75	13,58	2,8	0,00	0,0
Medelvärde Månad	247	34	68	1,9	18,84	11,29		1009,51	4,11	10,34	18,54	12,81	3,9		0,0
Min	1	32	25	0,0	17,73	0,61		995,50	-6,11	-1,91	17,39	3,43	0,0		0,0
Max	356	39	100	11,7	19,83	23,03	59,9	1024,52	15,50	23,03	19,60	22,37	12,5		