

Medeltemperaturer / Max / Min

● Kyleff med °C
 ● Dygns med °C
 ▲ Temp Max
 ● Temp Min
 — Temperatur

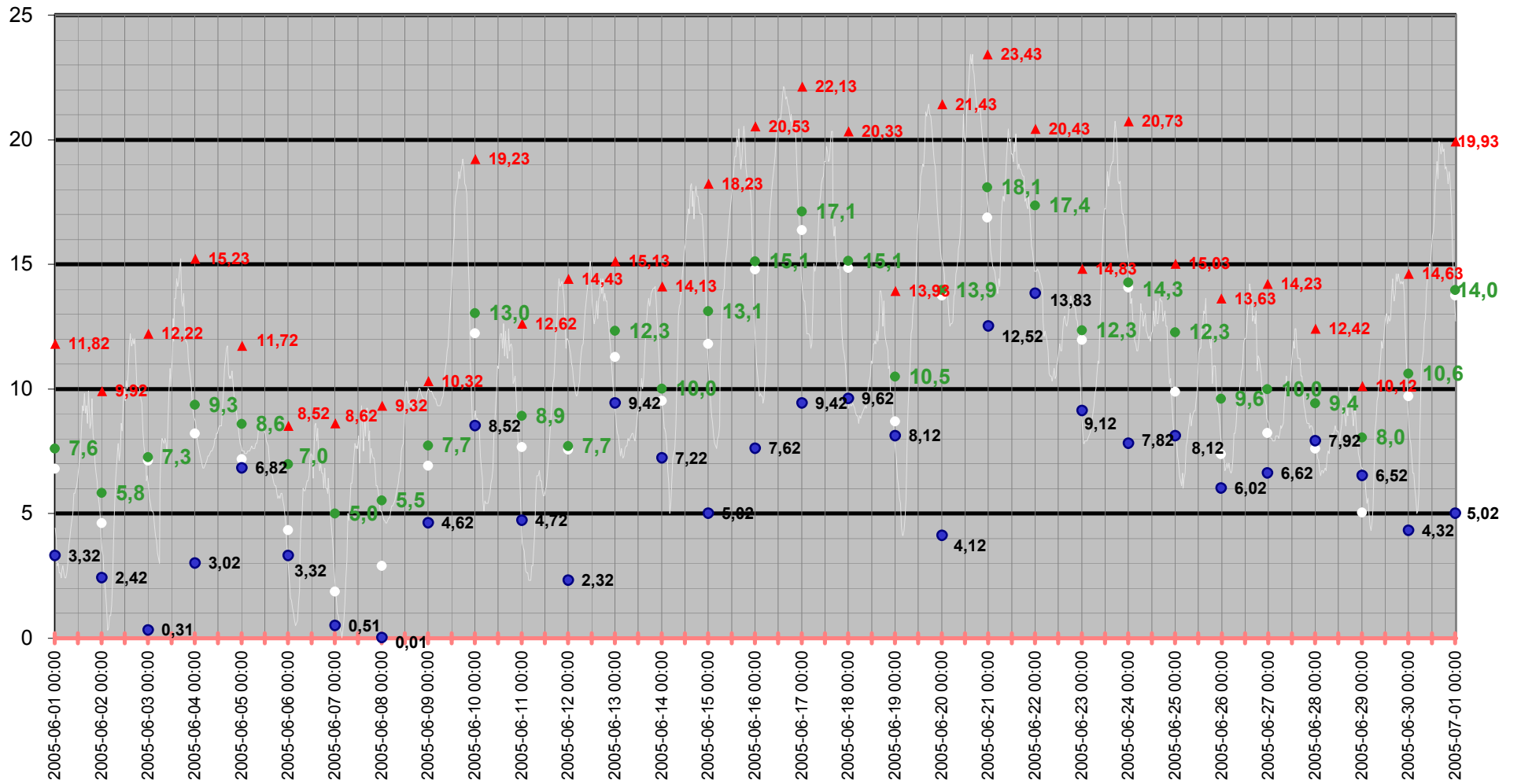

Medeltemperatur

□ Kyleff med °C ● Dygns med °C — Temperatur °C — Kyleffekt °C

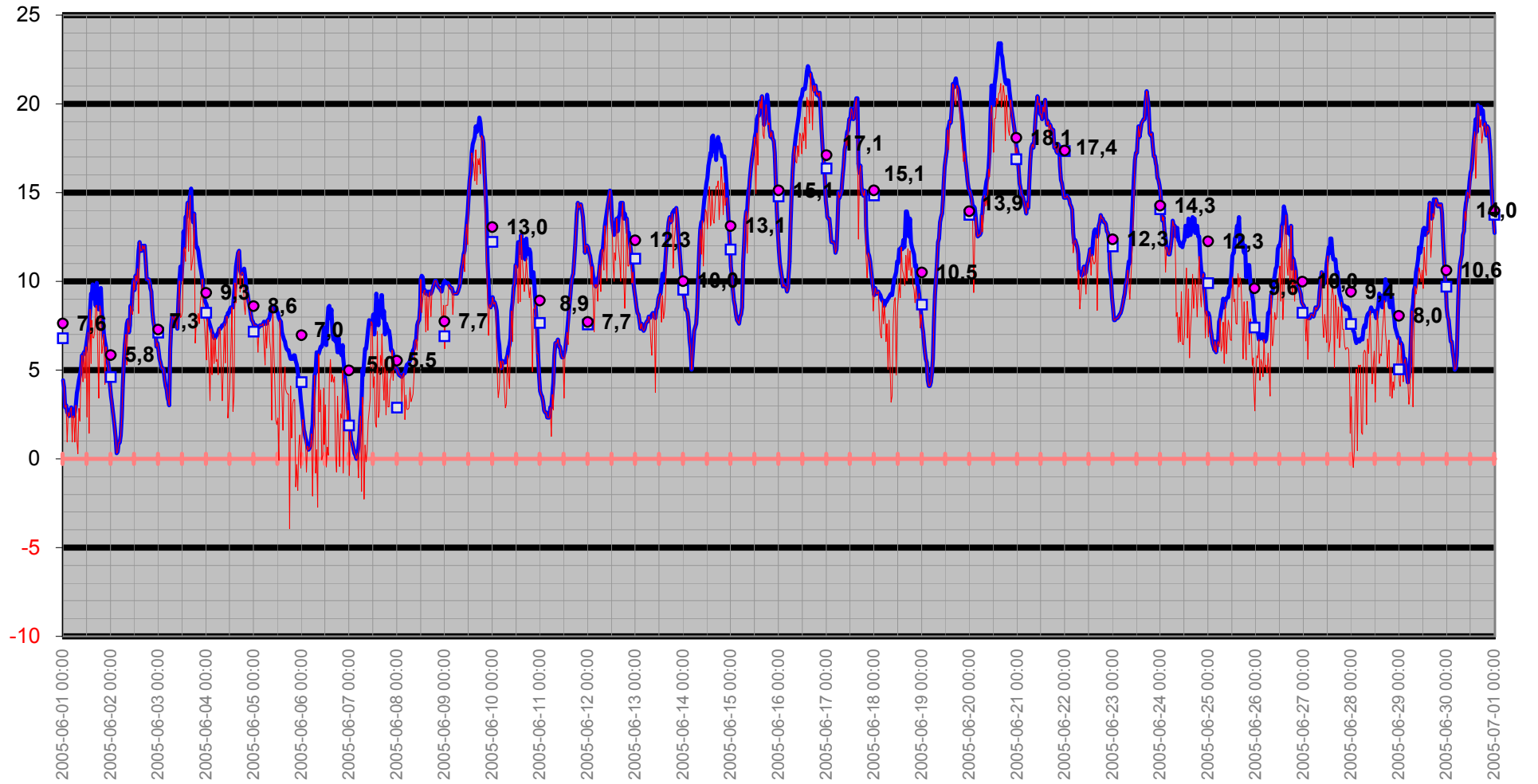

Temperatur/Vindby

Temp Ute °C
Vindby m/s

— Vindby m/s — Temp ute °C ◊ Vindrikt °

Vindriktning °

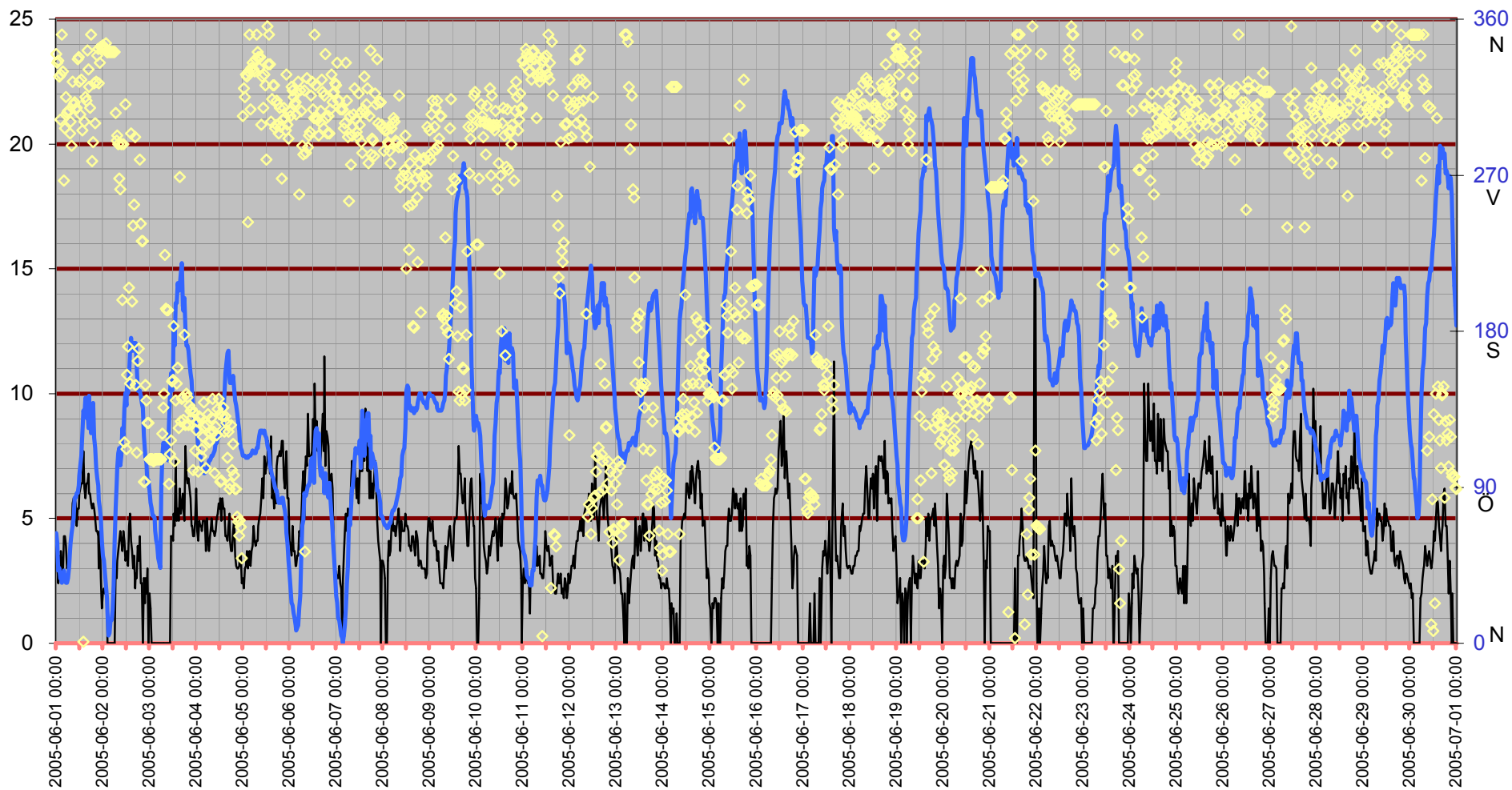

Inne

Temp inne °C

Vindby m/s

25

20

15

10

5

0

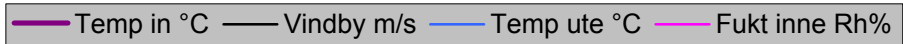

Rh % inne

45

40

35

30

25

20

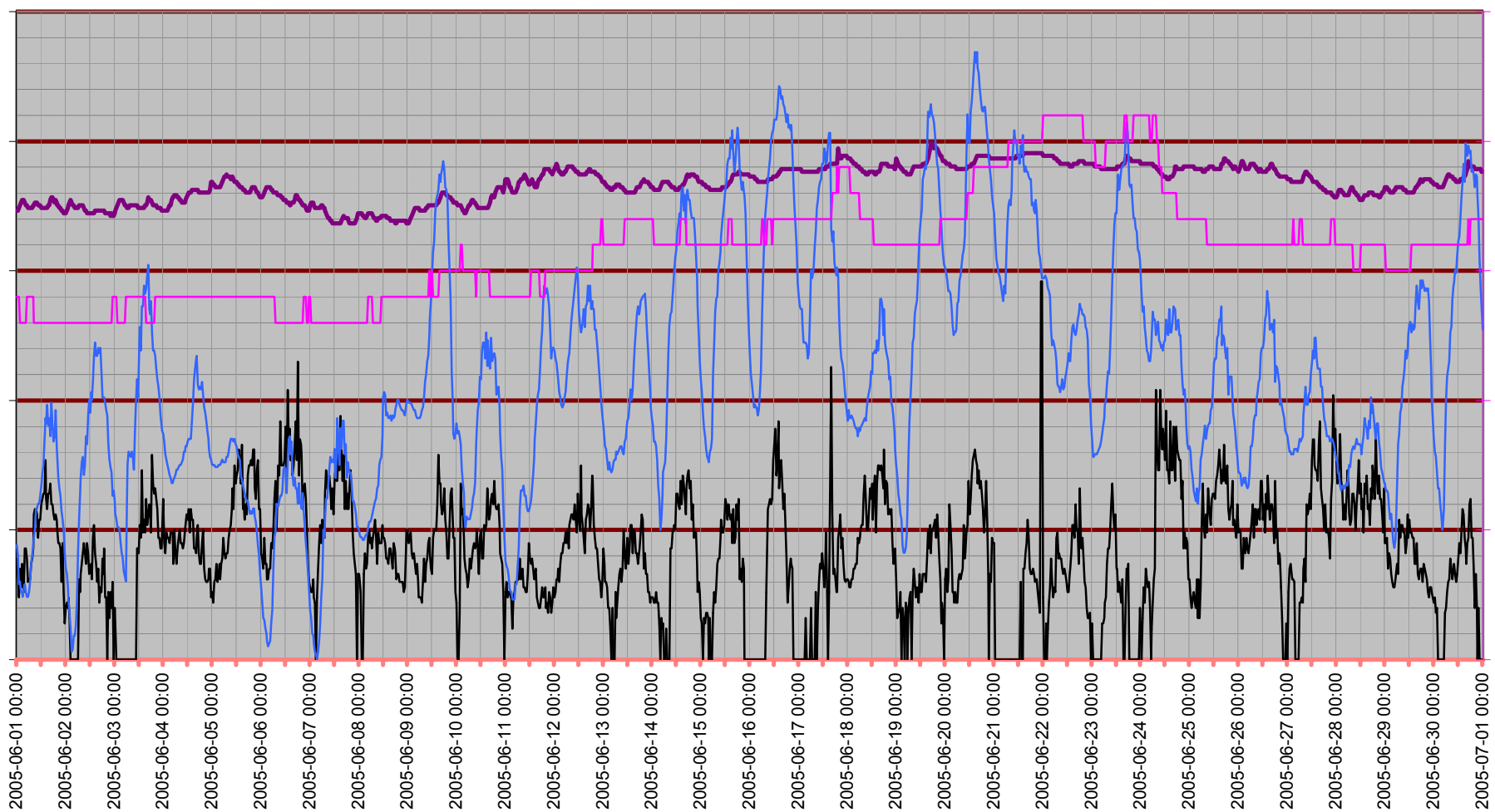

Temperatur inne

Temp in °C

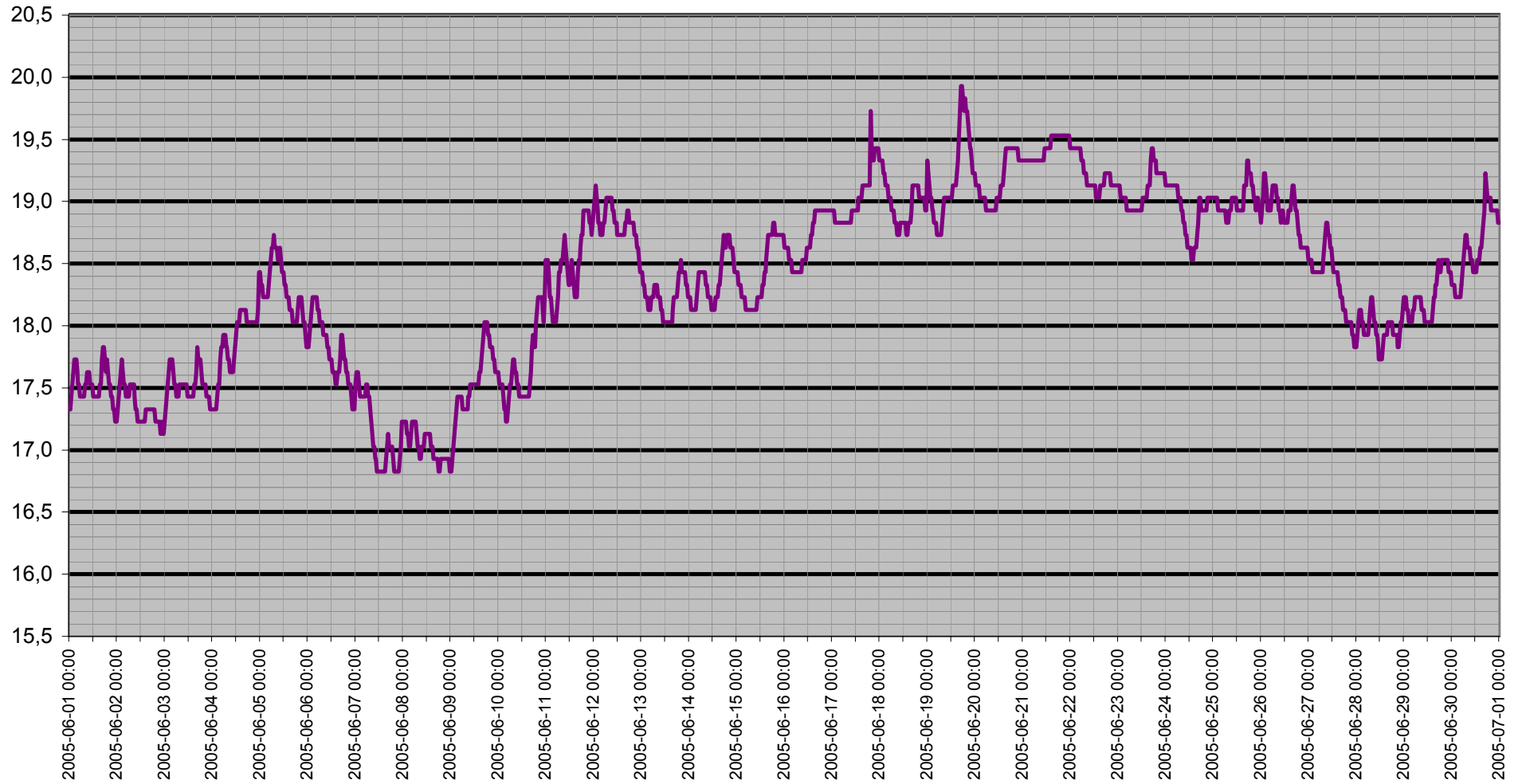

Dagpunkt/Temperatur

Vindhast m/s Daggp °C Temp ute °C Fukt ute Rh%

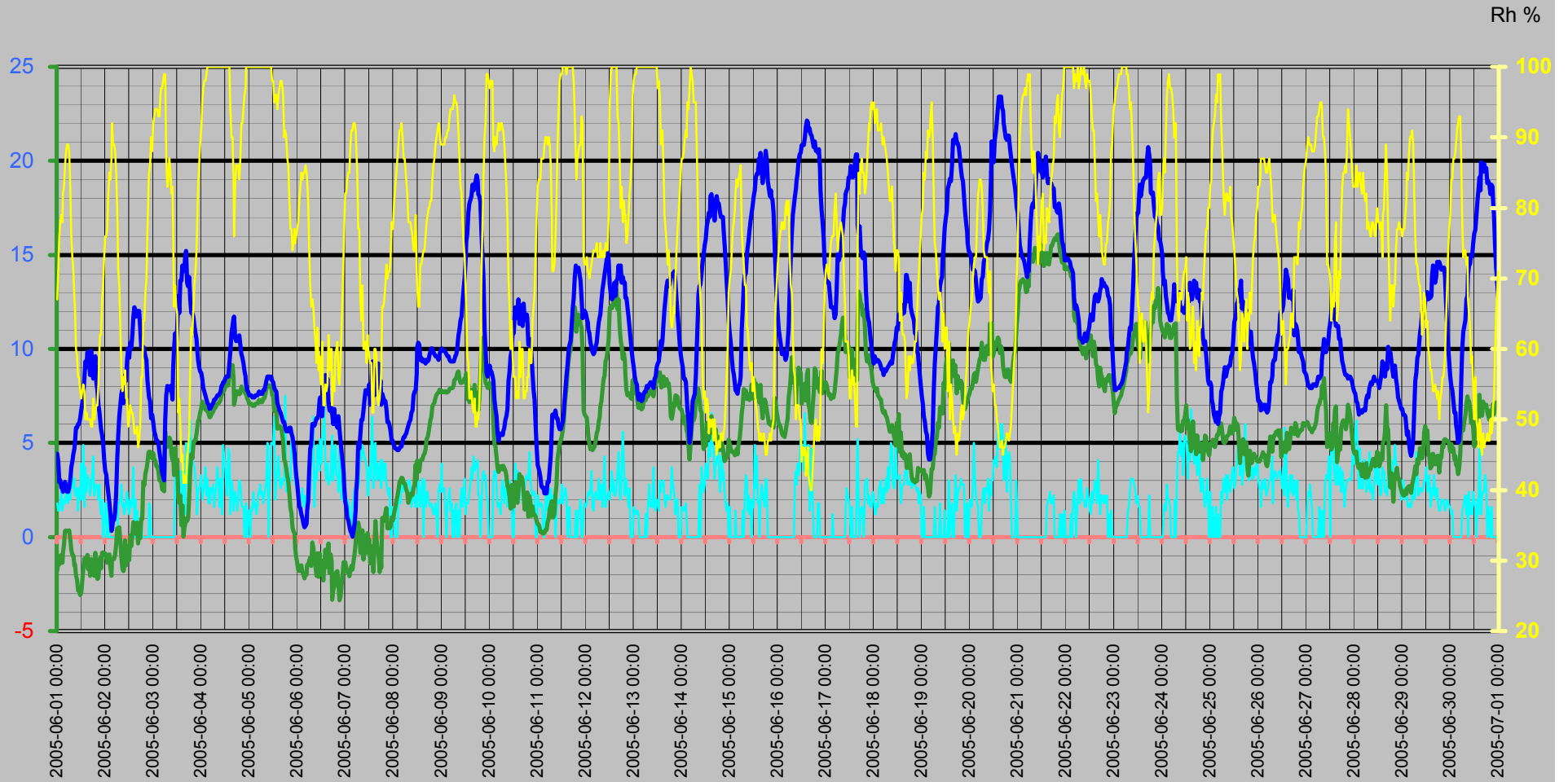

Vinddata

Vindhastighet m/s
Vindby m/s

Vindhast m/s — Vindby m/s ◊ Vindrikt ° — Fukt ute Rh%

Vindriktning °
Rh %

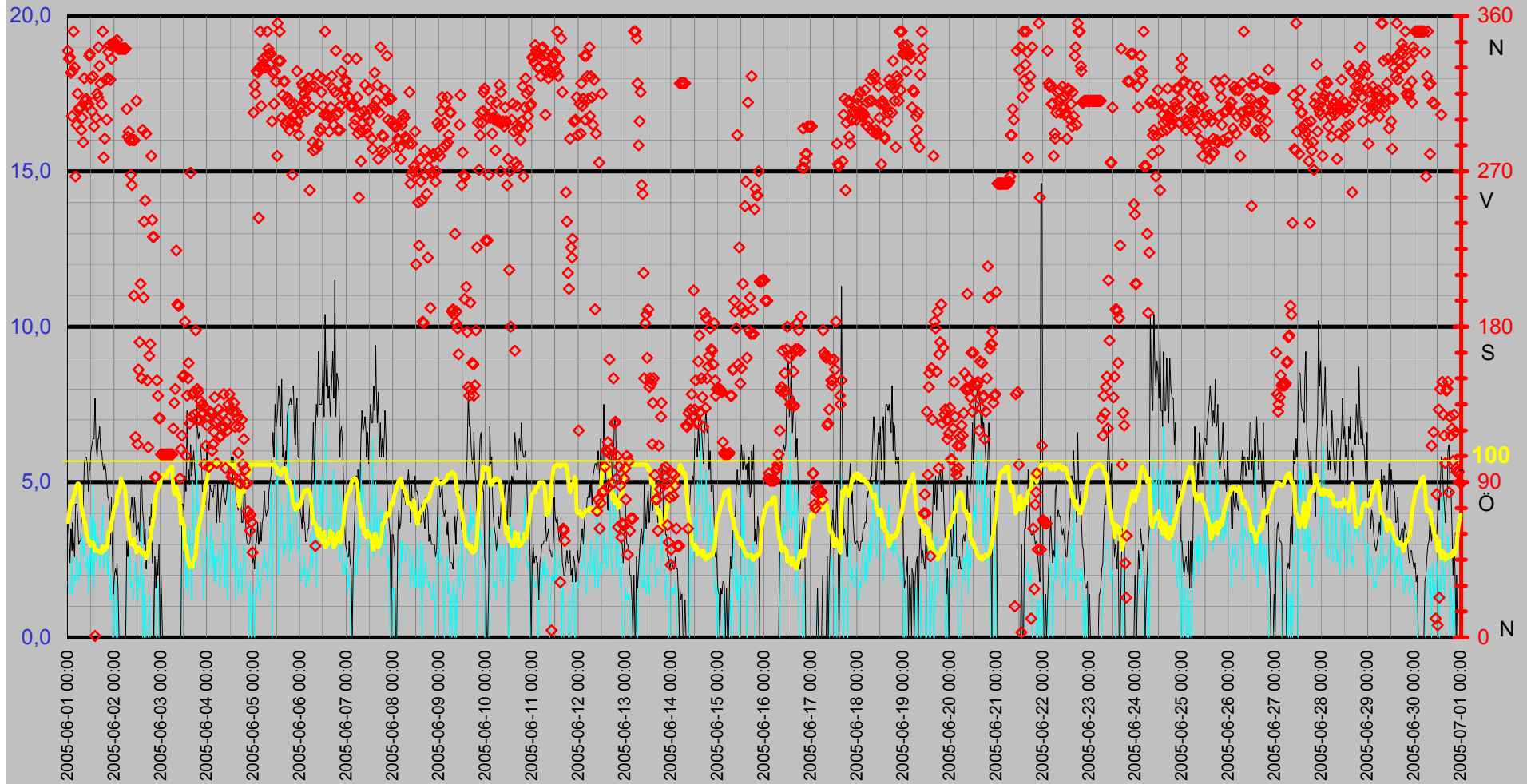

Luftfukt Kyleffekt Temp Vind Medeltemperatur

Temp °C
Vind m/s

● Dygns med °C Vindhast m/s Kyleffekt °C Temp ute °C Fukt ute Rh%

Rh %

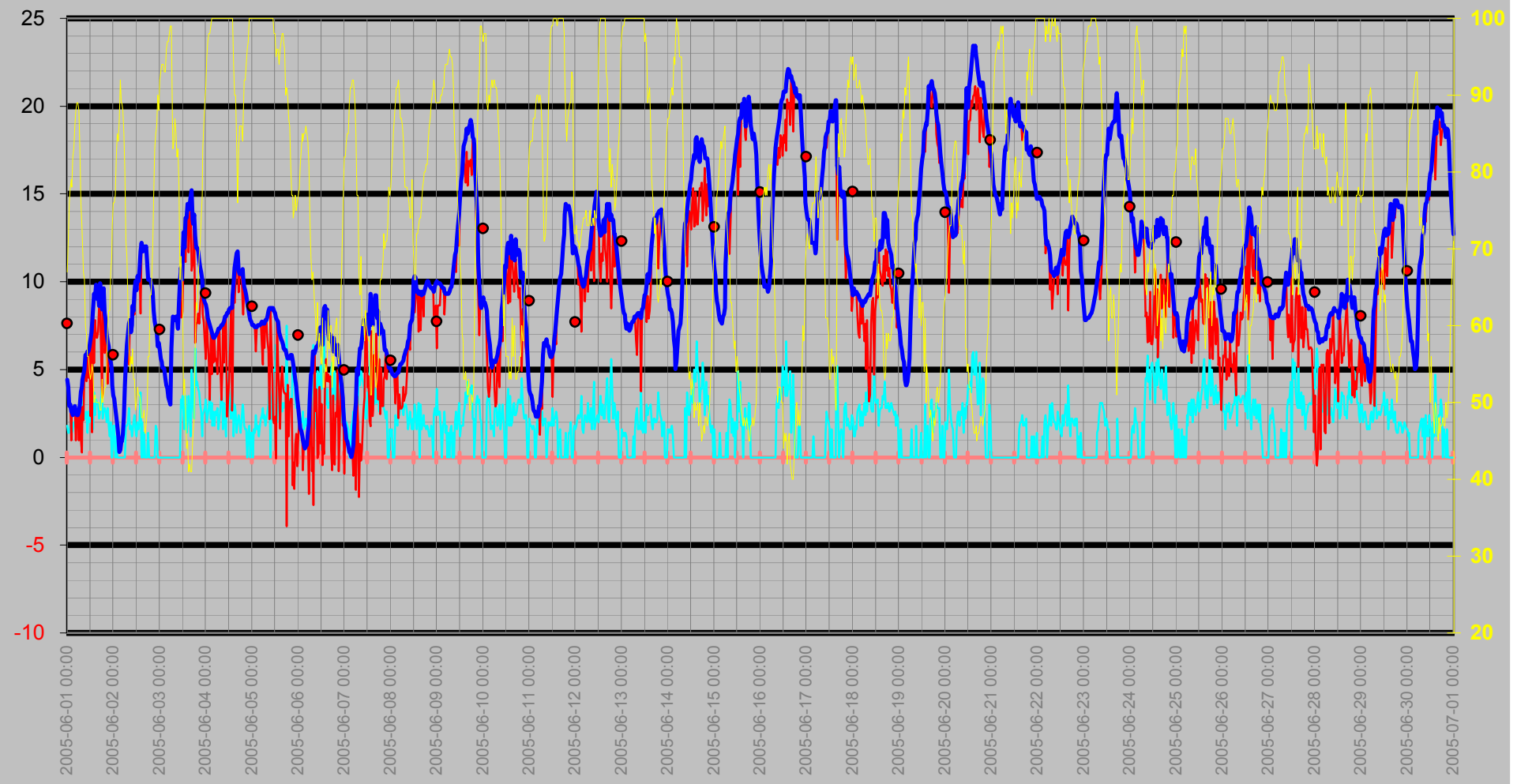

Nederbörd

DagRegn/Temp



Regn
Månad

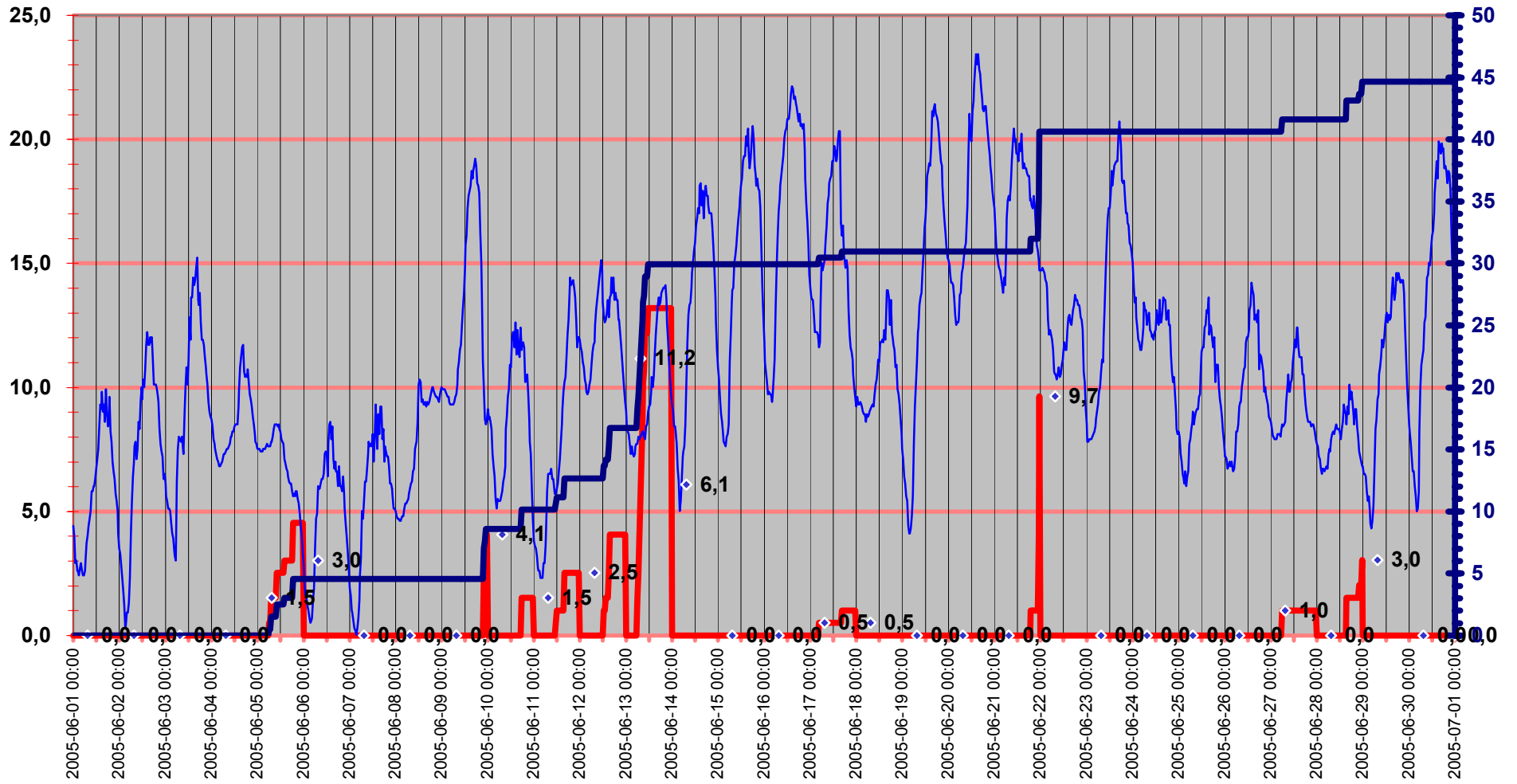

Luftryck/Nederbörd

◆ Luftryck mbar
 — Nederb./dygn mm
 △ Nb.std tid 7.00-6.59

Luftryck

Nederbörd

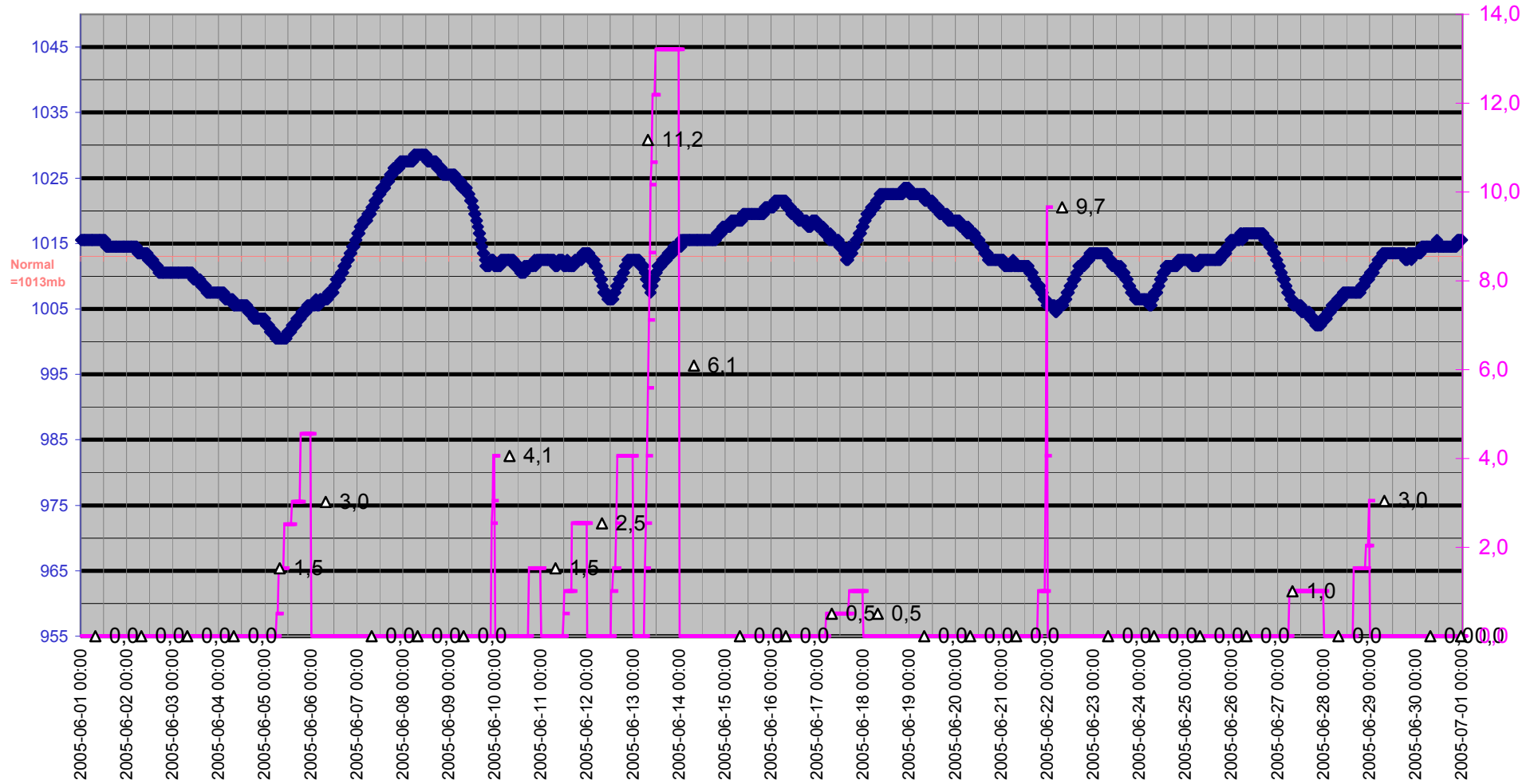

Grund

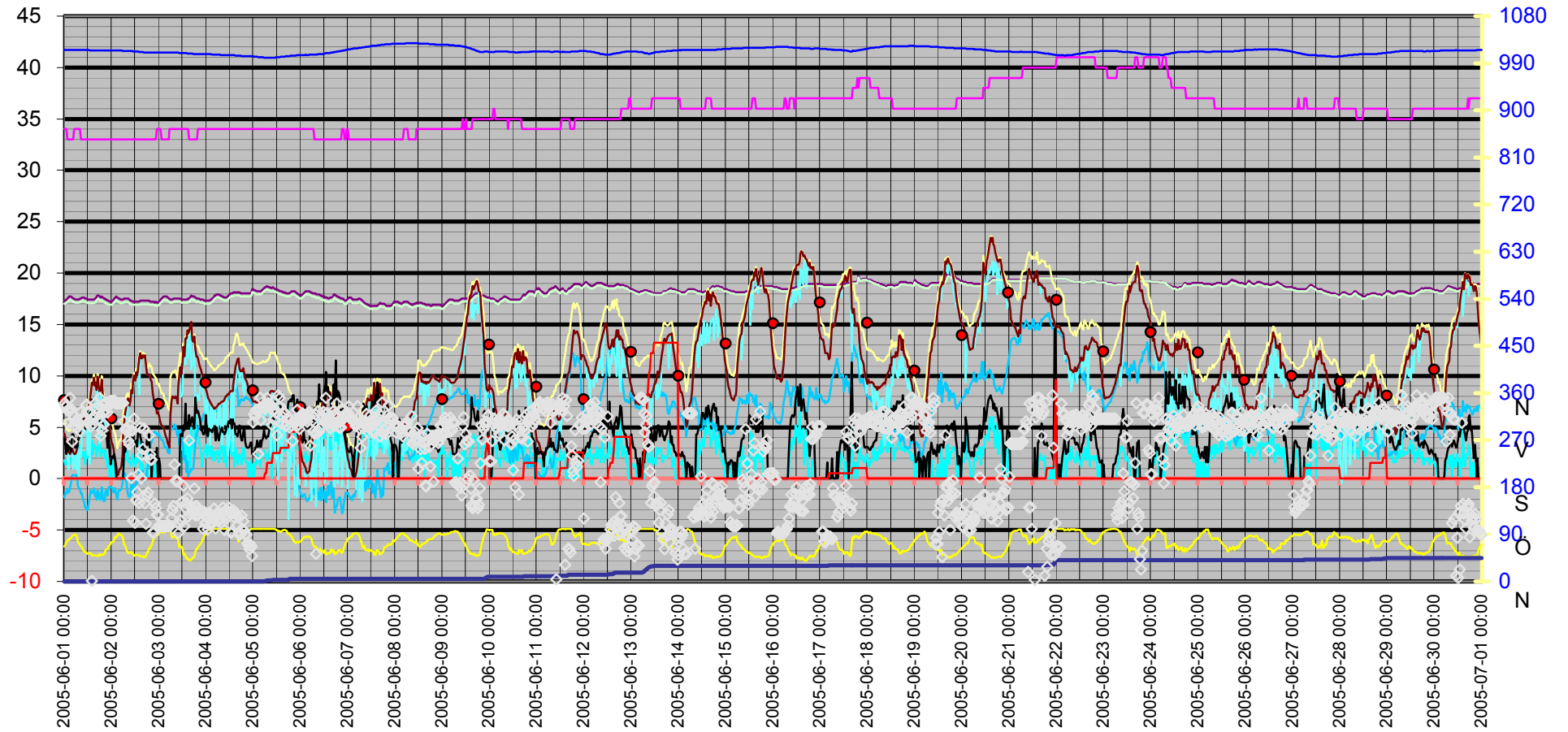

Datum	Vindrikt	Fukt inne	Fukt ute	Vindhast	Temp in	Temp ute	Nb. Mån	Tryck	Dagpp	Kyleffekt	Vix inne	Vix ute	Vindby	Korr lufttryck	Nederb./dygn
	°	Rh%	Rh%	m/s	°C	°C	mm	Mbar	°C	°C	°C	°C	m/s		mm
2005-06-01 00:00	340	34	67	1,8	17,33	4,42	0,0	1015,51	-1,80	4,42	17,03	5,67	3,9	0,00	0,0
2005-06-01 00:30	335	34	71	1,4	17,33	4,02	0,0	1015,51	-1,35	4,02	17,03	5,53	3,3	0,00	0,0
2005-06-01 01:00	336	34	76	1,4	17,43	2,92	0,0	1015,51	-1,45	2,92	17,13	4,76	2,4	0,00	0,0
2005-06-01 01:30	327	33	78	1,8	17,53	3,02	0,0	1015,51	-0,98	3,02	17,19	5,00	3,5	0,00	0,0
2005-06-01 02:00	302	33	79	2,6	17,63	2,62	0,0	1015,51	-1,19	0,95	17,29	4,67	2,8	0,00	0,0
2005-06-01 02:30	328	33	78	1,4	17,73	2,62	0,0	1015,51	-1,37	2,62	17,39	4,60	3,7	0,00	0,0
2005-06-01 03:00	351	33	82	1,6	17,73	2,42	0,0	1015,51	-0,85	2,42	17,39	4,69	3,1	0,00	0,0
2005-06-01 03:30	330	33	83	2,0	17,73	2,72	0,0	1015,51	-0,39	2,72	17,39	5,07	2,6	0,00	0,0
2005-06-01 04:00	267	33	86	1,8	17,63	2,92	0,0	1015,51	0,32	2,92	17,29	5,50	4,3	0,00	0,0
2005-06-01 04:30	297	33	88	2,6	17,53	2,62	0,0	1015,51	0,35	0,95	17,19	5,35	4,3	0,00	0,0
2005-06-01 05:00	315	34	89	2,0	17,53	2,42	0,0	1015,51	0,32	2,42	17,23	5,23	3,9	0,00	0,0
2005-06-01 05:30	306	34	89	1,8	17,43	2,42	0,0	1015,51	0,32	2,42	17,13	5,23	3,0	0,00	0,0
2005-06-01 06:00	307	34	88	2,4	17,43	2,62	0,0	1015,51	0,35	0,95	17,13	5,35	3,1	0,00	0,0
2005-06-01 06:30	307	34	83	2,0	17,43	3,02	0,0	1015,51	-0,09	3,02	17,13	5,37	3,1	0,00	0,0
2005-06-01 07:00	294	34	76	3,1	17,43	3,72	0,0	1015,51	-0,67	1,03	17,13	5,56	3,7	0,00	0,0
2005-06-01 07:30	301	34	73	3,3	17,43	4,02	0,0	1015,51	-0,96	0,28	17,13	5,66	3,9	0,00	0,0
2005-06-01 08:00	287	34	71	2,6	17,53	4,42	0,0	1015,51	-0,97	2,85	17,23	5,93	4,3	0,00	0,0
2005-06-01 08:30	324	33	67	3,1	17,53	4,72	0,0	1015,51	-1,51	2,12	17,19	5,97	5,6	0,00	0,0
2005-06-01 09:00	311	33	66	2,2	17,63	5,02	0,0	1015,51	-1,44	5,02	17,29	6,21	5,8	0,00	0,0
2005-06-01 09:30	312	33	60	2,2	17,63	5,82	0,0	1015,51	-2,04	5,82	17,29	6,65	5,8	0,00	0,0
2005-06-01 10:00	308	33	59	2,6	17,63	5,82	0,0	1015,51	-2,28	4,33	17,29	6,59	5,6	0,00	0,0
2005-06-01 10:30	309	33	56	1,4	17,53	6,02	0,0	1015,51	-2,84	6,02	17,19	6,63	4,7	0,00	0,0
2005-06-01 11:00	337	33	56	2,6	17,53	6,02	0,0	1015,51	-2,84	4,54	17,19	6,63	5,4	0,00	0,0
2005-06-01 11:30	338	33	54	2,0	17,53	6,32	0,0	1015,51	-3,08	6,32	17,19	6,82	5,4	0,00	0,0
2005-06-01 12:00	324	33	53	3,9	17,43	6,72	0,0	1015,51	-2,97	2,35	17,09	7,17	6,0	0,00	0,0
2005-06-01 12:30	305	33	54	2,0	17,43	7,12	0,0	1015,51	-2,34	7,12	17,09	7,62	6,2	0,00	0,0
2005-06-01 13:00	325	33	55	4,9	17,43	7,52	0,0	1014,51	-1,70	1,44	17,09	8,07	6,4	0,00	0,0
2005-06-01 13:30	296	33	54	1,6	17,43	8,42	0,0	1014,51	-1,13	8,42	17,09	8,92	6,4	0,00	0,0
2005-06-01 14:00	1	33	50	3,7	17,43	9,32	0,0	1014,51	-1,42	5,38	17,09	9,61	7,7	0,00	0,0
2005-06-01 14:30	301	33	51	2,4	17,43	9,12	0,0	1014,51	-1,31	7,81	17,09	9,46	6,2	0,00	0,0
2005-06-01 15:00	315	33	50	3,3	17,43	9,82	0,0	1014,51	-0,96	6,83	17,09	10,11	5,8	0,00	0,0
2005-06-01 15:30	313	33	50	3,1	17,53	9,02	0,0	1014,51	-1,69	6,82	17,19	9,31	6,4	0,00	0,0
2005-06-01 16:00	342	33	50	3,1	17,53	9,32	0,0	1014,51	-1,42	7,14	17,19	9,61	6,4	0,00	0,0
2005-06-01 16:30	331	33	50	2,2	17,73	8,62	0,0	1014,51	-2,06	8,62	17,39	8,91	6,8	0,00	0,0
2005-06-01 17:00	321	33	49	2,6	17,83	9,92	0,0	1014,51	-1,16	8,66	17,49	10,17	6,0	0,00	0,0
2005-06-01 17:30	309	33	49	3,3	17,83	9,02	0,0	1014,51	-1,98	5,93	17,49	9,26	6,0	0,00	0,0
2005-06-01 18:00	351	33	53	4,3	17,73	8,42	0,0	1014,51	-1,40	3,42	17,39	8,87	5,6	0,00	0,0
2005-06-01 18:30	278	33	50	2,2	17,63	8,62	0,0	1014,51	-2,06	8,62	17,29	8,91	5,4	0,00	0,0
2005-06-01 19:00	289	33	51	2,6	17,73	9,62	0,0	1014,51	-0,85	8,34	17,39	9,96	5,6	0,00	0,0
2005-06-01 19:30	323	33	52	2,8	17,63	8,22	0,0	1014,51	-1,86	5,94	17,29	8,62	5,4	0,00	0,0
2005-06-01 20:00	300	33	52	2,6	17,53	7,82	0,0	1014,51	-2,23	6,44	17,19	8,21	5,0	0,00	0,0
2005-06-01 20:30	324	33	55	2,0	17,53	7,02	0,0	1014,51	-2,17	7,02	17,19	7,57	4,5	0,00	0,0
2005-06-01 21:00	339	33	60	2,8	17,43	6,62	0,0	1014,51	-1,29	4,19	17,09	7,45	4,5	0,00	0,0
2005-06-01 21:30	343	33	62	1,8	17,43	6,32	0,0	1014,51	-1,11	6,32	17,09	7,27	4,3	0,00	0,0
2005-06-01 22:00	323	33	62	1,2	17,33	5,72	0,0	1014,51	-1,67	5,72	16,99	6,67	3,0	0,00	0,0
2005-06-01 22:30	335	33	67	2,0	17,33	5,42	0,0	1014,51	-0,85	5,42	16,99	6,67	4,5	0,00	0,0

Datum	Vindrikt °	Fukt inne Rh%	Fukt ute Rh%	Vindhast m/s	Temp in °C	Temp ute °C	Nb. Mån mm	Tryck Mbar	Daggp °C	Kyleffekt °C	Vix inne °C	Vix ute °C	Vindby m/s	Korr lufttryck	Nederb./dygn mm
2005-06-01 23:00	344	33	69	0,0	17,23	5,02	0,0	1014,51	-0,81	5,02	16,89	6,40	2,6	0,00	0,0
2005-06-01 23:30	344	33	73	0,0	17,23	4,12	0,0	1014,51	-0,86	4,12	16,89	5,76	1,4	0,00	0,0
2005-06-02 00:00	345	33	76	1,8	17,23	3,52	0,0	1014,51	-0,87	3,52	16,89	5,36	2,0	0,00	0,0
2005-06-02 00:30	343	33	76	1,8	17,33	3,32	0,0	1014,51	-1,06	3,32	16,99	5,16	2,2	0,00	0,0
2005-06-02 01:00	343	33	77	0,0	17,43	2,82	0,0	1014,51	-1,36	2,82	17,09	4,73	2,0	0,00	0,0
2005-06-02 01:30	346	33	82	1,2	17,53	2,32	0,0	1014,51	-0,95	2,32	17,19	4,59	2,4	0,00	0,0
2005-06-02 02:00	341	33	85	0,0	17,63	1,82	0,0	1014,51	-0,93	1,82	17,29	4,32	1,6	0,00	0,0
2005-06-02 02:30	341	33	84	0,0	17,73	1,22	0,0	1014,51	-1,68	1,22	17,39	3,64	0,0	0,00	0,0
2005-06-02 03:00	341	33	87	0,0	17,63	0,31	0,0	1014,51	-2,07	0,31	17,29	2,97	0,0	0,00	0,0
2005-06-02 03:30	341	33	92	0,0	17,53	0,41	0,0	1014,51	-1,19	0,41	17,19	3,47	0,0	0,00	0,0
2005-06-02 04:00	341	33	89	0,0	17,53	0,92	0,0	1014,51	-1,16	0,92	17,19	3,73	0,0	0,00	0,0
2005-06-02 04:30	341	33	89	0,0	17,43	0,92	0,0	1014,51	-1,16	0,92	17,09	3,73	0,0	0,00	0,0
2005-06-02 05:00	341	33	88	0,0	17,43	1,32	0,0	1014,51	-0,93	1,32	17,09	4,05	0,0	0,00	0,0
2005-06-02 05:30	341	33	85	0,0	17,43	2,32	0,0	1013,51	-0,44	2,32	17,09	4,82	0,0	0,00	0,0
2005-06-02 06:00	341	33	80	0,0	17,43	4,12	0,0	1013,51	0,45	4,12	17,09	6,25	0,0	0,00	0,0
2005-06-02 06:30	306	33	71	1,8	17,53	5,42	0,0	1013,51	-0,01	5,42	17,19	6,93	3,1	0,00	0,0
2005-06-02 07:00	290	33	69	1,8	17,53	6,42	0,0	1013,51	0,53	6,42	17,19	7,80	2,6	0,00	0,0
2005-06-02 07:30	293	33	63	2,0	17,53	7,02	0,0	1013,51	-0,22	7,02	17,19	8,03	3,3	0,00	0,0
2005-06-02 08:00	288	33	57	2,8	17,53	7,62	0,0	1013,51	-1,10	5,29	17,19	8,28	3,7	0,00	0,0
2005-06-02 08:30	268	33	54	1,6	17,53	7,82	0,0	1013,51	-1,69	7,82	17,19	8,32	4,1	0,00	0,0
2005-06-02 09:00	262	33	56	1,8	17,43	7,12	0,0	1013,51	-1,82	7,12	17,09	7,73	4,5	0,00	0,0
2005-06-02 09:30	288	33	55	1,2	17,33	7,52	0,0	1013,51	-1,70	7,52	16,99	8,07	4,1	0,00	0,0
2005-06-02 10:00	198	33	57	1,4	17,33	8,62	0,0	1013,51	-0,16	8,62	16,99	9,28	3,7	0,00	0,0
2005-06-02 10:30	288	33	53	2,0	17,23	8,32	0,0	1013,51	-1,50	8,32	16,89	8,77	4,5	0,00	0,0
2005-06-02 11:00	116	33	53	2,4	17,23	9,42	0,0	1012,51	-0,48	8,13	16,89	9,87	4,1	0,00	0,0
2005-06-02 11:30	311	33	49	1,6	17,23	10,02	0,0	1012,51	-1,07	10,02	16,89	10,27	3,3	0,00	0,0
2005-06-02 12:00	112	33	50	1,2	17,23	9,52	0,0	1012,51	-1,23	9,52	16,89	9,81	3,5	0,00	0,0
2005-06-02 12:30	155	33	52	2,0	17,23	10,32	0,0	1012,51	0,07	10,32	16,89	10,72	3,7	0,00	0,0
2005-06-02 13:00	171	33	51	1,6	17,23	10,02	0,0	1012,51	-0,49	10,02	16,89	10,37	3,1	0,00	0,0
2005-06-02 13:30	205	33	51	2,0	17,23	10,72	0,0	1012,51	0,16	10,72	16,89	11,07	4,7	0,00	0,0
2005-06-02 14:00	150	33	50	3,7	17,23	11,72	0,0	1011,51	0,78	8,18	16,89	12,02	5,2	0,00	0,0
2005-06-02 14:30	294	33	48	0,0	17,33	12,22	0,0	1011,51	0,64	12,22	16,99	12,42	4,1	0,00	0,0
2005-06-02 15:00	197	33	48	2,0	17,33	11,72	0,0	1011,51	0,18	11,72	16,99	11,92	3,7	0,00	0,0
2005-06-02 15:30	241	33	48	0,0	17,33	11,72	0,0	1011,51	0,18	11,72	16,99	11,92	3,0	0,00	0,0
2005-06-02 16:00	253	33	49	1,4	17,33	12,02	0,0	1011,51	0,76	12,02	16,99	12,27	3,5	0,00	0,0
2005-06-02 16:30	292	33	46	0,0	17,33	11,82	0,0	1010,51	-0,35	11,82	16,99	11,92	2,2	0,00	0,0
2005-06-02 17:00	149	33	47	0,0	17,33	12,02	0,0	1010,51	0,15	12,02	16,99	12,17	2,8	0,00	0,0
2005-06-02 17:30	110	33	49	0,0	17,33	11,12	0,0	1010,51	-0,06	11,12	16,99	11,37	2,6	0,00	0,0
2005-06-02 18:00	163	33	56	1,4	17,33	10,12	0,0	1010,51	0,97	10,12	16,99	10,73	3,9	0,00	0,0
2005-06-02 18:30	170	33	56	0,0	17,33	10,12	0,0	1010,51	0,97	10,12	16,99	10,73	3,3	0,00	0,0
2005-06-02 19:00	279	33	64	0,0	17,33	10,12	0,0	1010,51	2,94	10,12	16,99	11,19	4,3	0,00	0,0
2005-06-02 19:30	242	33	64	0,0	17,23	9,92	0,0	1010,51	2,75	9,92	16,89	10,99	2,4	0,00	0,0
2005-06-02 20:00	232	33	68	0,0	17,23	9,62	0,0	1010,51	3,37	9,62	16,89	10,94	2,4	0,00	0,0
2005-06-02 20:30	232	33	70	0,0	17,23	9,42	0,0	1010,51	3,61	9,42	16,89	10,87	0,0	0,00	0,0
2005-06-02 21:00	93	33	77	0,0	17,23	8,32	0,0	1010,51	3,96	8,32	16,89	10,24	2,6	0,00	0,0
2005-06-02 21:30	93	33	83	0,0	17,23	7,72	0,0	1010,51	4,49	7,72	16,89	10,07	1,6	0,00	0,0

Datum	Vindrikt °	Fukt inne Rh%	Fukt ute Rh%	Vindhast m/s	Temp in °C	Temp ute °C	Nb. Mån mm	Tryck Mbar	Dagpp °C	Kyleffekt °C	Vix inne °C	Vix ute °C	Vindby m/s	Korr lufttryck	Nederb./dygn mm
2005-06-02 22:00	149	33	85	1,8	17,13	7,42	0,0	1010,51	4,55	7,42	16,79	9,92	2,6	0,00	0,0
2005-06-02 22:30	140	33	86	1,6	17,23	7,22	0,0	1010,51	4,53	7,22	16,89	9,80	2,0	0,00	0,0
2005-06-02 23:00	127	34	90	0,0	17,13	6,32	0,0	1010,51	4,32	6,32	16,83	9,21	3,0	0,00	0,0
2005-06-02 23:30	127	34	88	0,0	17,13	6,52	0,0	1010,51	4,18	6,52	16,83	9,25	0,0	0,00	0,0
2005-06-03 00:00	106	34	92	0,0	17,23	6,12	0,0	1010,51	4,44	6,12	16,93	9,17	2,0	0,00	0,0
2005-06-03 00:30	106	34	93	0,0	17,33	5,62	0,0	1010,51	4,11	5,62	17,03	8,75	1,4	0,00	0,0
2005-06-03 01:00	106	34	94	0,0	17,43	5,42	0,0	1010,51	4,07	5,42	17,13	8,64	0,0	0,00	0,0
2005-06-03 01:30	106	33	94	0,0	17,53	5,12	0,0	1010,51	3,77	5,12	17,19	8,34	0,0	0,00	0,0
2005-06-03 02:00	105	33	94	0,0	17,63	5,12	0,0	1010,51	3,77	5,12	17,29	8,34	0,0	0,00	0,0
2005-06-03 02:30	106	33	93	0,0	17,73	5,02	0,0	1010,51	3,52	5,02	17,39	8,15	0,0	0,00	0,0
2005-06-03 03:00	106	33	93	0,0	17,73	4,52	0,0	1010,51	3,02	4,52	17,39	7,65	0,0	0,00	0,0
2005-06-03 03:30	106	33	96	0,0	17,73	4,12	0,0	1010,51	3,09	4,12	17,39	7,50	0,0	0,00	0,0
2005-06-03 04:00	106	33	97	0,0	17,73	3,92	0,0	1010,51	3,04	3,92	17,39	7,39	0,0	0,00	0,0
2005-06-03 04:30	106	33	97	0,0	17,63	3,42	0,0	1010,51	2,54	3,42	17,29	6,89	0,0	0,00	0,0
2005-06-03 05:00	106	33	98	0,0	17,53	3,22	0,0	1010,51	2,49	3,22	17,19	6,77	0,0	0,00	0,0
2005-06-03 05:30	106	34	99	0,0	17,53	3,02	0,0	1010,51	2,44	3,02	17,23	6,66	0,0	0,00	0,0
2005-06-03 06:00	106	34	99	0,0	17,43	6,22	0,0	1010,51	5,63	6,22	17,13	9,86	0,0	0,00	0,0
2005-06-03 06:30	121	34	87	0,0	17,43	7,52	0,0	1010,51	4,99	7,52	17,13	10,18	0,0	0,00	0,0
2005-06-03 07:00	136	34	83	0,0	17,43	8,02	0,0	1010,51	4,78	8,02	17,13	10,37	0,0	0,00	0,0
2005-06-03 07:30	144	34	84	0,0	17,53	7,92	0,0	1010,51	4,86	7,92	17,23	10,35	0,0	0,00	0,0
2005-06-03 08:00	224	34	87	0,0	17,53	7,82	0,0	1010,51	5,29	7,82	17,23	10,48	0,0	0,00	0,0
2005-06-03 08:30	193	34	85	0,0	17,53	8,02	0,0	1010,51	5,14	8,02	17,23	10,52	0,0	0,00	0,0
2005-06-03 09:00	192	34	82	0,0	17,53	7,82	0,0	1010,51	4,41	7,82	17,23	10,10	0,0	0,00	0,0
2005-06-03 09:30	192	34	83	0,0	17,53	7,32	0,0	1010,51	4,10	7,32	17,23	9,67	0,0	0,00	0,0
2005-06-03 10:00	92	34	78	0,0	17,53	8,82	0,0	1010,51	4,64	8,82	17,23	10,81	0,0	0,00	0,0
2005-06-03 10:30	109	34	66	0,0	17,53	10,02	0,0	1009,51	3,30	10,02	17,23	11,21	0,0	0,00	0,0
2005-06-03 11:00	117	34	69	3,3	17,53	10,82	0,0	1009,51	4,73	7,96	17,23	12,20	4,3	0,00	0,0
2005-06-03 11:30	151	34	66	2,8	17,43	10,12	0,0	1009,51	3,40	8,02	17,13	11,31	4,3	0,00	0,0
2005-06-03 12:00	152	34	65	3,5	17,43	11,12	0,0	1009,51	4,12	8,30	17,13	12,25	4,1	0,00	0,0
2005-06-03 12:30	183	34	51	2,4	17,43	12,82	0,0	1009,51	2,09	11,72	17,13	13,17	5,2	0,00	0,0
2005-06-03 13:00	105	34	53	1,6	17,43	11,92	0,0	1009,51	1,83	11,92	17,13	12,37	4,7	0,00	0,0
2005-06-03 13:30	140	34	49	3,5	17,43	13,63	0,0	1009,51	2,22	11,12	17,13	13,87	7,3	0,00	0,0
2005-06-03 14:00	150	34	44	1,4	17,43	13,63	0,0	1009,51	0,62	13,63	17,13	13,63	4,9	0,00	0,0
2005-06-03 14:30	159	34	45	2,0	17,43	14,43	0,0	1008,51	1,67	14,43	17,13	14,48	5,4	0,00	0,0
2005-06-03 15:00	124	34	41	3,5	17,53	14,13	0,0	1008,51	0,02	11,69	17,23	14,00	4,9	0,00	0,0
2005-06-03 15:30	269	33	42	2,6	17,53	14,33	0,0	1008,51	0,55	13,30	17,19	14,24	6,2	0,00	0,0
2005-06-03 16:00	128	33	41	1,2	17,63	14,83	0,0	1008,51	0,64	14,83	17,29	14,70	5,2	0,00	0,0
2005-06-03 16:30	141	33	41	5,0	17,83	15,23	0,0	1008,51	1,00	10,63	17,49	15,10	5,6	0,00	0,0
2005-06-03 17:00	142	33	45	3,5	17,73	13,53	0,0	1008,51	0,86	11,01	17,39	13,58	6,0	0,00	0,0
2005-06-03 17:30	129	33	46	2,8	17,73	13,33	0,0	1007,51	1,01	11,52	17,39	13,42	5,4	0,00	0,0
2005-06-03 18:00	178	33	48	2,2	17,73	13,83	0,0	1007,51	2,10	13,83	17,39	14,02	4,9	0,00	0,0
2005-06-03 18:30	126	33	57	6,2	17,63	12,62	0,0	1007,51	3,56	6,53	17,29	13,29	7,9	0,00	0,0
2005-06-03 19:00	144	33	63	4,1	17,53	11,92	0,0	1007,51	4,41	7,63	17,19	12,93	6,8	0,00	0,0
2005-06-03 19:30	142	33	62	4,3	17,53	11,92	0,0	1007,51	4,17	7,63	17,19	12,87	6,4	0,00	0,0
2005-06-03 20:00	126	34	66	3,9	17,53	11,72	0,0	1007,51	4,92	8,18	17,23	12,91	6,6	0,00	0,0
2005-06-03 20:30	137	34	69	3,7	17,53	11,22	0,0	1007,51	5,11	7,60	17,23	12,60	6,2	0,00	0,0

Datum	Vindrikt °	Fukt inne Rh%	Fukt ute Rh%	Vindhast m/s	Temp in °C	Temp ute °C	Nb. Mån mm	Tryck Mbar	Dagpp °C	Kyleffekt °C	Vix inne °C	Vix ute °C	Vindby m/s	Korr lufttryck	Nederb./dygn mm
2005-06-03 21:00	134	34	71	3,0	17,43	10,82	0,0	1007,51	5,15	8,78	17,13	12,33	5,8	0,00	0,0
2005-06-03 21:30	135	34	74	2,6	17,43	10,52	0,0	1007,51	5,49	9,29	17,13	12,23	4,7	0,00	0,0
2005-06-03 22:00	130	34	77	1,2	17,43	10,12	0,0	1007,51	5,70	10,12	17,13	12,04	4,7	0,00	0,0
2005-06-03 22:30	100	34	83	2,4	17,43	9,42	0,0	1007,51	6,15	8,13	17,13	11,77	4,3	0,00	0,0
2005-06-03 23:00	133	34	86	2,6	17,33	9,02	0,0	1007,51	6,29	7,71	17,03	11,60	4,3	0,00	0,0
2005-06-03 23:30	111	34	89	2,8	17,33	8,82	0,0	1007,51	6,61	6,60	17,03	11,63	4,9	0,00	0,0
2005-06-04 00:00	123	34	91	3,3	17,33	8,72	0,0	1007,51	6,85	5,59	17,03	11,69	6,2	0,00	0,0
2005-06-04 00:30	128	34	95	2,0	17,33	8,42	0,0	1007,51	7,20	8,42	17,03	11,72	4,5	0,00	0,0
2005-06-04 01:00	99	34	97	2,4	17,33	7,92	0,0	1007,51	7,02	6,55	17,03	11,39	4,1	0,00	0,0
2005-06-04 01:30	131	34	98	2,8	17,33	7,72	0,0	1007,51	6,97	5,40	17,03	11,28	4,9	0,00	0,0
2005-06-04 02:00	130	34	98	3,7	17,33	7,52	0,0	1007,51	6,77	3,28	17,03	11,08	4,7	0,00	0,0
2005-06-04 02:30	108	34	99	2,2	17,43	7,32	0,0	1007,51	6,73	7,32	17,13	10,96	4,7	0,00	0,0
2005-06-04 03:00	112	34	100	3,1	17,53	7,12	0,0	1006,51	6,68	4,74	17,23	10,85	4,5	0,00	0,0
2005-06-04 03:30	119	34	100	1,8	17,53	7,02	0,0	1006,51	6,58	7,02	17,23	10,75	4,9	0,00	0,0
2005-06-04 04:00	139	34	100	2,6	17,73	6,82	0,0	1006,51	6,38	5,39	17,43	10,55	4,9	0,00	0,0
2005-06-04 04:30	125	34	100	1,8	17,83	6,82	0,0	1006,51	6,38	6,82	17,53	10,55	4,9	0,00	0,0
2005-06-04 05:00	101	34	100	2,6	17,83	6,92	0,0	1006,51	6,48	5,49	17,53	10,65	3,7	0,00	0,0
2005-06-04 05:30	126	34	100	2,4	17,93	7,02	0,0	1006,51	6,58	5,60	17,63	10,75	5,0	0,00	0,0
2005-06-04 06:00	132	34	100	2,8	17,93	7,12	0,0	1006,51	6,68	4,74	17,63	10,85	4,1	0,00	0,0
2005-06-04 06:30	116	34	100	1,6	17,93	7,32	0,0	1006,51	6,88	7,32	17,63	11,05	3,7	0,00	0,0
2005-06-04 07:00	117	34	100	2,2	17,83	7,32	0,0	1006,51	6,88	7,32	17,53	11,05	4,3	0,00	0,0
2005-06-04 07:30	121	34	100	2,8	17,83	7,42	0,0	1005,51	6,98	5,07	17,53	11,15	4,7	0,00	0,0
2005-06-04 08:00	130	34	100	3,7	17,73	7,52	0,0	1005,51	7,08	3,28	17,43	11,25	5,0	0,00	0,0
2005-06-04 08:30	141	34	100	3,0	17,73	7,52	0,0	1005,51	7,08	5,18	17,43	11,25	4,5	0,00	0,0
2005-06-04 09:00	122	34	100	1,6	17,63	7,62	0,0	1005,51	7,18	7,62	17,33	11,35	4,5	0,00	0,0
2005-06-04 09:30	98	34	100	3,1	17,63	7,72	0,0	1005,51	7,28	5,40	17,33	11,45	4,3	0,00	0,0
2005-06-04 10:00	125	34	100	2,2	17,63	8,02	0,0	1005,51	7,57	8,02	17,33	11,75	4,5	0,00	0,0
2005-06-04 10:30	120	34	100	1,2	17,63	8,02	0,0	1005,51	7,57	8,02	17,33	11,75	5,0	0,00	0,0
2005-06-04 11:00	135	34	100	4,9	17,73	8,22	0,0	1005,51	7,77	2,31	17,43	11,95	5,2	0,00	0,0
2005-06-04 11:30	141	34	100	4,3	17,83	8,22	0,0	1005,51	7,77	3,18	17,53	11,95	5,6	0,00	0,0
2005-06-04 12:00	132	34	100	3,7	17,93	8,42	0,0	1005,51	7,97	4,33	17,63	12,15	5,4	0,00	0,0
2005-06-04 12:30	93	34	100	2,8	18,03	8,52	0,0	1005,51	8,07	6,27	17,73	12,25	5,8	0,00	0,0
2005-06-04 13:00	94	34	100	2,2	18,03	8,52	0,0	1005,51	8,07	8,52	17,73	12,25	4,9	0,00	0,0
2005-06-04 13:30	131	34	100	4,7	18,03	8,52	0,0	1005,51	8,07	2,68	17,73	12,25	5,8	0,00	0,0
2005-06-04 14:00	136	34	100	4,5	18,13	9,22	0,0	1005,51	8,77	3,55	17,83	12,95	5,4	0,00	0,0
2005-06-04 14:30	122	34	94	1,2	18,13	9,92	0,0	1005,51	8,52	9,92	17,83	13,14	5,4	0,00	0,0
2005-06-04 15:00	131	34	90	3,0	18,13	10,82	0,0	1004,51	8,75	8,78	17,83	13,72	4,3	0,00	0,0
2005-06-04 15:30	127	34	90	2,6	18,13	11,22	0,0	1004,51	9,14	10,03	17,83	14,12	4,3	0,00	0,0
2005-06-04 16:00	107	34	84	1,4	18,13	11,62	0,0	1004,51	8,48	11,62	17,83	14,05	4,1	0,00	0,0
2005-06-04 16:30	122	34	76	2,0	18,13	11,72	0,0	1004,51	7,05	11,72	17,83	13,57	4,7	0,00	0,0
2005-06-04 17:00	89	34	83	2,4	18,13	10,62	0,0	1004,51	7,32	9,40	17,83	12,97	5,2	0,00	0,0
2005-06-04 17:30	92	34	86	2,0	18,03	10,42	0,0	1004,51	7,66	10,42	17,73	13,00	4,1	0,00	0,0
2005-06-04 18:00	126	34	86	1,4	18,03	10,52	0,0	1003,51	7,76	10,52	17,73	13,10	3,7	0,00	0,0
2005-06-04 18:30	100	34	86	2,2	18,03	10,42	0,0	1003,51	7,66	10,42	17,73	13,00	3,7	0,00	0,0
2005-06-04 19:00	115	34	84	3,0	18,03	10,72	0,0	1003,51	7,60	8,67	17,73	13,15	4,5	0,00	0,0
2005-06-04 19:30	97	34	87	2,8	18,03	10,22	0,0	1003,51	7,64	8,13	17,73	12,88	5,0	0,00	0,0

Datum	Vindrikt °	Fukt inne Rh%	Fukt ute Rh%	Vindhast m/s	Temp in °C	Temp ute °C	Nb. Mån mm	Tryck Mbar	Dagpp °C	Kyleffekt °C	Vix inne °C	Vix ute °C	Vindby m/s	Korr lufttryck	Nederb./dygn mm
2005-06-04 20:00	89	34	92	1,8	18,03	9,72	0,0	1003,51	8,00	9,72	17,73	12,78	3,5	0,00	0,0
2005-06-04 20:30	89	34	92	1,6	18,03	9,52	0,0	1003,51	7,80	9,52	17,73	12,58	3,1	0,00	0,0
2005-06-04 21:00	73	34	94	1,6	18,03	9,22	0,0	1003,51	7,83	9,22	17,73	12,44	3,0	0,00	0,0
2005-06-04 21:30	70	34	96	0,0	18,03	8,82	0,0	1003,51	7,75	8,82	17,73	12,21	3,0	0,00	0,0
2005-06-04 22:00	62	34	97	1,4	18,03	8,52	0,0	1003,51	7,61	8,52	17,73	11,99	3,1	0,00	0,0
2005-06-04 22:30	71	34	100	1,8	18,03	8,12	0,0	1003,51	7,67	8,12	17,73	11,85	3,5	0,00	0,0
2005-06-04 23:00	67	34	100	0,0	18,13	7,82	0,0	1003,51	7,38	7,82	17,83	11,55	3,5	0,00	0,0
2005-06-04 23:30	49	34	100	1,4	18,43	7,72	0,0	1003,51	7,28	7,72	18,13	11,45	2,4	0,00	0,0
2005-06-05 00:00	304	34	100	1,4	18,43	7,52	0,0	1003,51	7,08	7,52	18,13	11,25	2,6	1,02	0,0
2005-06-05 00:30	320	34	100	0,0	18,33	7,52	0,0	1002,51	7,08	7,52	18,03	11,25	2,2	0,00	0,0
2005-06-05 01:00	315	34	100	1,6	18,33	7,52	0,0	1002,51	7,08	7,52	18,03	11,25	3,0	0,00	0,0
2005-06-05 01:30	328	34	100	1,4	18,23	7,42	0,0	1002,51	6,98	7,42	17,93	11,15	3,1	0,00	0,0
2005-06-05 02:00	327	34	100	2,4	18,23	7,42	0,0	1002,51	6,98	6,02	17,93	11,15	3,7	0,00	0,0
2005-06-05 02:30	243	34	100	1,6	18,23	7,42	0,0	1001,51	6,98	7,42	17,93	11,15	3,0	0,00	0,0
2005-06-05 03:00	330	34	100	1,8	18,23	7,52	0,0	1001,51	7,08	7,52	17,93	11,25	3,3	0,00	0,0
2005-06-05 03:30	351	34	100	1,2	18,23	7,52	0,0	1001,51	7,08	7,52	17,93	11,25	3,7	0,00	0,0
2005-06-05 04:00	308	34	100	1,8	18,23	7,52	0,0	1001,51	7,08	7,52	17,93	11,25	3,1	0,00	0,0
2005-06-05 04:30	332	34	100	2,2	18,33	7,62	0,0	1001,51	7,18	7,62	18,03	11,35	3,7	0,00	0,0
2005-06-05 05:00	335	34	100	2,4	18,43	7,72	0,0	1001,51	7,28	6,34	18,13	11,45	3,9	0,00	0,0
2005-06-05 05:30	331	34	100	2,8	18,53	7,62	0,0	1000,51	7,18	5,29	18,23	11,35	4,7	0,00	0,0
2005-06-05 06:00	330	34	100	2,2	18,63	7,62	0,5	1000,51	7,18	7,62	18,33	11,35	4,1	0,51	0,5
2005-06-05 06:30	337	34	100	2,4	18,63	7,62	0,5	1000,51	7,18	6,23	18,33	11,35	3,9	0,51	0,5
2005-06-05 07:00	351	34	100	1,8	18,73	7,82	1,5	1000,51	7,38	7,82	18,43	11,55	4,1	1,02	1,5
2005-06-05 07:30	341	34	100	2,2	18,63	7,82	1,5	1000,51	7,38	7,82	18,33	11,55	4,1	0,00	1,5
2005-06-05 08:00	338	34	100	2,6	18,63	8,02	1,5	1000,51	7,57	6,65	18,33	11,75	4,7	0,00	1,5
2005-06-05 08:30	332	34	100	3,0	18,63	8,32	1,5	1000,51	7,87	6,05	18,33	12,05	5,0	0,00	1,5
2005-06-05 09:00	338	34	100	5,0	18,53	8,52	1,5	1000,51	8,07	2,19	18,23	12,25	5,2	0,00	1,5
2005-06-05 09:30	299	34	100	0,0	18,53	8,52	1,5	1000,51	8,07	8,52	18,23	12,25	5,8	0,00	1,5
2005-06-05 10:00	327	34	100	3,1	18,63	8,52	2,5	1000,51	8,07	6,27	18,33	12,25	6,6	0,00	2,5
2005-06-05 10:30	309	34	100	3,9	18,53	8,42	2,5	1000,51	7,97	4,33	18,23	12,15	5,8	0,00	2,5
2005-06-05 11:00	328	34	100	5,0	18,43	8,52	2,5	1000,51	8,07	2,19	18,13	12,25	7,5	0,00	2,5
2005-06-05 11:30	322	34	98	5,0	18,43	8,32	2,5	1001,51	7,57	1,94	18,13	11,88	6,8	0,00	2,5
2005-06-05 12:00	279	34	98	4,9	18,43	8,22	2,5	1001,51	7,47	2,31	18,13	11,78	7,1	0,00	2,5
2005-06-05 12:30	356	34	95	6,4	18,33	7,92	2,5	1001,51	6,70	-0,08	18,03	11,22	7,3	0,00	2,5
2005-06-05 13:00	334	34	96	2,0	18,33	7,82	2,5	1001,51	6,76	7,82	18,03	11,21	8,1	0,00	2,5
2005-06-05 13:30	351	34	96	3,0	18,23	7,72	2,5	1001,51	6,66	5,40	17,93	11,11	7,7	0,00	2,5
2005-06-05 14:00	334	34	94	3,5	18,23	7,12	3,0	1002,51	5,75	3,78	17,93	10,34	6,8	0,51	3,0
2005-06-05 14:30	301	34	96	4,3	18,23	6,92	3,0	1002,51	5,87	1,61	17,93	10,31	8,3	0,51	3,0
2005-06-05 15:00	314	34	97	3,1	18,13	6,72	3,0	1002,51	5,82	4,30	17,83	10,19	5,8	0,00	3,0
2005-06-05 15:30	322	34	98	2,6	18,13	6,62	3,0	1002,51	5,88	5,17	17,83	10,18	6,2	0,00	3,0
2005-06-05 16:00	322	34	98	3,1	18,13	6,42	3,0	1002,51	5,68	3,98	17,83	9,98	5,4	0,00	3,0
2005-06-05 16:30	297	34	97	2,8	18,03	6,22	3,0	1003,51	5,33	3,76	17,73	9,69	6,0	0,00	3,0
2005-06-05 17:00	299	34	96	3,1	18,03	6,12	3,0	1003,51	5,07	3,65	17,73	9,51	5,6	0,00	3,0
2005-06-05 17:30	313	34	90	3,1	18,03	6,12	3,0	1003,51	4,12	3,65	17,73	9,01	7,1	0,00	3,0
2005-06-05 18:00	311	34	91	7,5	18,03	5,82	3,0	1003,51	3,99	-3,92	17,73	8,79	7,5	0,00	3,0
2005-06-05 18:30	294	34	90	2,4	18,03	5,62	4,6	1003,51	3,63	4,12	17,73	8,51	7,5	1,52	4,6

Datum	Vindrikt	Fukt inne	Fukt ute	Vindhast	Temp in	Temp ute	Nb. Mån	Tryck	Dagpp	Kyleffekt	Vix inne	Vix ute	Vindby	Korr lufttryck	Nederb./dygn
	°	Rh%	Rh%	m/s	°C	°C	mm	Mbar	°C	°C	°C	°C	m/s		mm
2005-06-05 19:00	309	34	87	3,7	18,13	5,72	4,6	1004,51	3,23	1,18	17,83	8,38	7,7	1,52	4,6
2005-06-05 19:30	298	34	86	2,8	18,23	5,62	4,6	1004,51	2,96	3,10	17,93	8,20	7,5	0,00	4,6
2005-06-05 20:00	268	34	81	3,0	18,23	5,82	4,6	1004,51	2,28	3,32	17,93	8,02	8,1	0,00	4,6
2005-06-05 20:30	302	34	77	3,0	18,23	5,82	4,6	1004,51	1,54	3,32	17,93	7,74	8,1	0,00	4,6
2005-06-05 21:00	309	34	77	5,2	18,23	5,52	4,6	1004,51	1,25	-1,59	17,93	7,44	6,6	0,00	4,6
2005-06-05 21:30	303	34	74	4,3	18,13	5,32	4,6	1004,51	0,49	-0,31	17,83	7,03	6,2	0,00	4,6
2005-06-05 22:00	296	34	75	4,7	18,03	4,92	4,6	1005,51	0,30	-1,78	17,73	6,70	7,3	0,00	4,6
2005-06-05 22:30	328	34	77	3,3	18,03	4,42	4,6	1005,51	0,19	0,73	17,73	6,33	7,7	0,00	4,6
2005-06-05 23:00	299	34	75	2,8	17,93	4,02	4,6	1005,51	-0,57	1,35	17,63	5,80	5,8	0,00	4,6
2005-06-05 23:30	291	34	76	3,3	17,83	3,32	4,6	1005,51	-1,06	-0,52	17,53	5,16	5,8	0,00	4,6
2005-06-06 00:00	307	34	77	2,6	17,83	2,82	4,6	1005,51	-1,36	1,16	17,53	4,73	4,1	0,00	0,0
2005-06-06 00:30	304	34	78	1,8	17,83	2,22	4,6	1005,51	-1,75	2,22	17,53	4,20	3,9	0,00	0,0
2005-06-06 01:00	321	34	81	2,0	17,93	1,62	4,6	1005,51	-1,80	1,62	17,63	3,82	3,5	0,00	0,0
2005-06-06 01:30	319	34	83	2,2	18,03	1,52	4,6	1005,51	-1,56	1,52	17,73	3,87	4,7	0,00	0,0
2005-06-06 02:00	315	34	85	2,0	18,13	1,22	4,6	1005,51	-1,52	1,22	17,83	3,72	3,7	0,00	0,0
2005-06-06 02:30	311	34	84	2,6	18,23	1,02	4,6	1006,51	-1,88	-0,74	17,93	3,44	3,7	0,00	0,0
2005-06-06 03:00	312	34	85	1,6	18,23	0,72	4,6	1005,51	-2,00	0,72	17,93	3,22	3,1	0,00	0,0
2005-06-06 03:30	305	34	85	1,8	18,23	0,51	4,6	1005,51	-2,20	0,51	17,93	3,02	3,1	0,00	0,0
2005-06-06 04:00	318	34	86	2,2	18,23	0,61	4,6	1005,51	-1,94	0,61	17,93	3,19	3,5	0,00	0,0
2005-06-06 04:30	324	34	85	1,8	18,23	0,72	4,6	1006,51	-2,00	0,72	17,93	3,22	3,5	0,00	0,0
2005-06-06 05:00	259	34	84	2,0	18,13	1,42	4,6	1006,51	-1,49	1,42	17,83	3,84	4,5	0,00	0,0
2005-06-06 05:30	319	34	81	3,3	18,13	1,92	4,6	1006,51	-1,51	-2,10	17,83	4,12	4,3	0,00	0,0
2005-06-06 06:00	307	34	74	2,6	18,03	3,52	4,6	1006,51	-1,25	1,90	17,73	5,23	5,0	0,00	0,0
2005-06-06 06:30	287	34	69	2,2	18,03	4,72	4,6	1006,51	-1,09	4,72	17,73	6,10	6,2	0,00	0,0
2005-06-06 07:00	282	33	66	4,1	18,03	4,92	4,6	1006,51	-1,54	-0,79	17,69	6,11	6,9	0,00	0,0
2005-06-06 07:30	319	33	67	4,3	18,03	6,02	4,6	1006,51	-0,27	0,53	17,69	7,27	5,0	0,00	0,0
2005-06-06 08:00	53	33	66	6,4	17,93	5,92	4,6	1006,51	-0,59	-2,72	17,59	7,11	6,6	0,00	0,0
2005-06-06 08:30	283	33	63	1,6	17,93	5,92	4,6	1006,51	-1,25	5,92	17,59	6,93	7,5	0,00	0,0
2005-06-06 09:00	326	33	61	3,5	17,93	6,12	4,6	1007,51	-1,53	2,65	17,59	7,01	7,1	0,00	0,0
2005-06-06 09:30	286	33	58	3,0	17,93	6,32	4,6	1007,51	-2,06	3,87	17,59	7,04	9,2	0,00	0,0
2005-06-06 10:00	293	33	63	4,9	17,83	6,32	4,6	1007,51	-0,88	-0,05	17,49	7,33	7,5	0,00	0,0
2005-06-06 10:30	295	33	57	4,5	17,83	6,52	4,6	1007,51	-2,12	0,20	17,49	7,18	7,5	0,00	0,0
2005-06-06 11:00	316	33	59	3,5	17,73	7,32	4,6	1007,51	-0,88	4,00	17,39	8,09	7,5	0,00	0,0
2005-06-06 11:30	324	33	56	5,2	17,73	7,42	4,6	1007,51	-1,54	0,80	17,39	8,03	7,7	0,00	0,0
2005-06-06 12:00	308	33	55	3,9	17,73	7,32	4,6	1008,51	-1,89	3,05	17,39	7,87	9,0	0,00	0,0
2005-06-06 12:30	303	33	61	5,2	17,63	6,42	4,6	1008,51	-1,24	-0,46	17,29	7,31	7,1	0,00	0,0
2005-06-06 13:00	351	33	52	5,8	17,63	7,72	4,6	1009,51	-2,32	0,67	17,29	8,11	10,4	0,00	0,0
2005-06-06 13:30	322	33	52	6,9	17,63	8,52	4,6	1009,51	-1,59	0,19	17,29	8,92	8,1	0,00	0,0
2005-06-06 14:00	303	33	55	3,7	17,53	8,62	4,6	1009,51	-0,68	4,57	17,19	9,17	8,9	0,00	0,0
2005-06-06 14:30	302	33	54	3,0	17,53	7,92	4,6	1009,51	-1,60	5,61	17,19	8,42	7,7	0,00	0,0
2005-06-06 15:00	293	33	55	3,9	17,63	8,42	4,6	1009,51	-0,87	4,33	17,29	8,97	8,1	0,00	0,0
2005-06-06 15:30	301	33	62	2,8	17,63	7,12	4,6	1010,51	-0,35	4,74	17,29	8,07	7,1	0,00	0,0
2005-06-06 16:00	307	33	57	3,1	17,63	6,72	4,6	1010,51	-1,93	4,30	17,29	7,38	7,5	0,00	0,0
2005-06-06 16:30	325	33	60	3,0	17,73	7,02	4,6	1010,51	-0,92	4,63	17,39	7,85	8,3	0,00	0,0
2005-06-06 17:00	318	33	60	4,9	17,93	6,62	4,6	1011,51	-1,29	0,32	17,59	7,45	9,2	0,00	0,0
2005-06-06 17:30	297	33	52	5,4	17,93	6,62	4,6	1011,51	-3,34	-0,73	17,59	7,01	7,7	0,00	0,0

Datum	Vindrikt	Fukt inne	Fukt ute	Vindhast	Temp in	Temp ute	Nb. Mån	Tryck	Dagpp	Kyleffekt	Vix inne	Vix ute	Vindby	Korr lufttryck	Nederb./dygn
	°	Rh%	Rh%	m/s	°C	°C	mm	Mbar	°C	°C	°C	°C	m/s		mm
2005-06-06 18:00	316	33	56	3,0	17,83	6,02	4,6	1011,51	-2,84	3,54	17,49	6,63	11,5	0,00	0,0
2005-06-06 18:30	340	33	54	4,1	17,73	6,82	4,6	1012,51	-2,61	1,49	17,39	7,32	7,1	0,00	0,0
2005-06-06 19:00	303	33	59	4,9	17,73	6,02	4,6	1012,51	-2,10	-0,42	17,39	6,79	8,5	0,00	0,0
2005-06-06 19:30	294	33	60	3,3	17,63	6,02	4,6	1012,51	-1,86	2,54	17,29	6,85	8,3	0,00	0,0
2005-06-06 20:00	304	33	61	3,3	17,63	5,82	4,6	1013,51	-1,81	2,31	17,29	6,71	7,9	0,00	0,0
2005-06-06 20:30	294	33	56	2,4	17,53	6,42	4,6	1013,51	-2,47	4,96	17,19	7,03	5,8	0,00	0,0
2005-06-06 21:00	308	34	55	4,7	17,53	5,72	4,6	1013,51	-3,37	-0,79	17,23	6,27	6,6	0,00	0,0
2005-06-06 21:30	328	34	58	3,3	17,53	5,12	4,6	1014,51	-3,18	1,52	17,23	5,84	6,8	0,00	0,0
2005-06-06 22:00	312	34	63	2,0	17,43	4,52	4,6	1014,51	-2,57	4,52	17,13	5,52	6,2	0,00	0,0
2005-06-06 22:30	317	33	68	2,0	17,33	4,02	4,6	1014,51	-1,97	4,02	16,99	5,33	5,0	0,00	0,0
2005-06-06 23:00	318	33	74	2,4	17,33	3,42	4,6	1015,51	-1,34	1,80	16,99	5,13	3,7	0,00	0,0
2005-06-06 23:30	323	34	77	2,0	17,33	2,72	4,6	1015,51	-1,45	2,72	17,03	4,63	3,0	0,00	0,0
2005-06-07 00:00	322	34	82	2,8	17,53	1,92	4,6	1016,51	-1,34	-0,94	17,23	4,19	2,8	0,00	0,0
2005-06-07 00:30	335	33	82	1,4	17,63	1,62	4,6	1016,51	-1,63	1,62	17,29	3,89	2,6	0,00	0,0
2005-06-07 01:00	313	33	84	2,0	17,63	1,02	4,6	1016,51	-1,88	1,02	17,29	3,44	2,6	0,00	0,0
2005-06-07 01:30	313	33	85	1,8	17,63	0,92	4,6	1017,52	-1,81	0,92	17,29	3,42	3,1	0,00	0,0
2005-06-07 02:00	308	33	85	1,6	17,53	0,61	4,6	1017,52	-2,10	0,61	17,19	3,12	2,4	0,00	0,0
2005-06-07 02:30	308	33	89	0,0	17,43	0,31	4,6	1017,52	-1,75	0,31	17,09	3,13	2,2	0,00	0,0
2005-06-07 03:00	308	33	91	0,0	17,43	0,21	4,6	1018,52	-1,54	0,21	17,09	3,19	0,0	0,00	0,0
2005-06-07 03:30	308	33	91	1,8	17,43	0,01	4,6	1018,52	-1,73	0,01	17,09	2,99	2,4	0,00	0,0
2005-06-07 04:00	297	33	92	2,0	17,43	0,31	4,6	1018,52	-1,29	0,31	17,09	3,37	3,5	0,00	0,0
2005-06-07 04:30	300	33	92	2,6	17,43	0,72	4,6	1018,52	-0,89	-1,05	17,09	3,77	4,5	0,00	0,0
2005-06-07 05:00	335	33	91	2,0	17,43	1,42	4,6	1018,52	-0,35	1,42	17,09	4,39	5,2	0,00	0,0
2005-06-07 05:30	313	33	89	2,0	17,53	2,42	4,6	1019,52	0,32	2,42	17,19	5,23	4,5	0,00	0,0
2005-06-07 06:00	292	33	85	3,7	17,53	3,12	4,6	1019,52	0,34	-1,85	17,19	5,62	5,4	0,00	0,0
2005-06-07 06:30	255	33	77	2,6	17,43	5,02	4,6	1019,52	0,77	3,49	17,09	6,93	5,0	0,00	0,0
2005-06-07 07:00	304	33	77	3,0	17,43	4,72	4,6	1019,52	0,48	2,12	17,09	6,63	4,7	0,00	0,0
2005-06-07 07:30	276	33	67	5,6	17,33	5,42	4,6	1020,52	-0,85	-2,27	16,99	6,67	6,4	0,00	0,0
2005-06-07 08:00	293	33	64	4,1	17,23	6,22	4,6	1020,52	-0,74	0,77	16,89	7,29	7,3	0,00	0,0
2005-06-07 08:30	298	33	69	4,9	17,13	6,22	4,6	1020,52	0,34	-0,17	16,79	7,60	6,6	0,00	0,0
2005-06-07 09:00	305	33	60	4,5	17,03	6,72	4,6	1021,52	-1,20	0,45	16,69	7,55	6,8	0,00	0,0
2005-06-07 09:30	320	33	60	4,3	17,03	7,32	4,6	1021,52	-0,64	2,10	16,69	8,15	7,1	0,00	0,0
2005-06-07 10:00	302	33	61	4,1	16,93	7,82	4,6	1021,52	0,07	2,70	16,59	8,71	6,6	0,00	0,0
2005-06-07 10:30	295	33	58	3,7	16,93	7,62	4,6	1021,52	-0,85	3,40	16,59	8,34	5,8	0,00	0,0
2005-06-07 11:00	292	33	62	2,2	16,83	7,72	4,6	1022,52	0,21	7,72	16,49	8,67	6,6	0,00	0,0
2005-06-07 11:30	317	33	60	2,2	16,83	7,62	4,6	1022,52	-0,36	7,62	16,49	8,45	5,6	0,00	0,0
2005-06-07 12:00	299	33	59	3,7	16,83	8,12	4,6	1022,52	-0,13	3,98	16,49	8,89	6,9	0,00	0,0
2005-06-07 12:30	306	33	58	3,1	16,83	7,02	4,6	1023,52	-1,41	4,63	16,49	7,74	7,5	0,00	0,0
2005-06-07 13:00	289	33	58	4,7	16,83	8,02	4,6	1023,52	-0,47	2,06	16,49	8,74	6,9	0,00	0,0
2005-06-07 13:30	283	33	51	6,4	16,83	9,32	4,6	1023,52	-1,13	1,77	16,49	9,66	6,9	0,00	0,0
2005-06-07 14:00	308	33	51	2,6	16,83	8,52	4,6	1023,52	-1,87	7,18	16,49	8,86	8,1	0,00	0,0
2005-06-07 14:30	327	33	60	4,1	16,83	7,52	4,6	1023,52	-0,45	2,34	16,49	8,35	7,3	0,00	0,0
2005-06-07 15:00	306	33	60	5,0	16,83	8,92	4,6	1024,52	0,86	2,69	16,49	9,75	9,4	0,00	0,0
2005-06-07 15:30	311	33	59	3,0	16,93	8,12	4,6	1024,52	-0,13	5,83	16,59	8,89	8,1	0,00	0,0
2005-06-07 16:00	320	33	53	3,9	17,03	9,22	4,6	1024,52	-0,66	5,27	16,69	9,67	6,9	0,00	0,0
2005-06-07 16:30	277	33	52	3,1	17,13	9,22	4,6	1024,52	-0,94	7,04	16,79	9,62	7,9	0,00	0,0

Datum	Vindrikt	Fukt inne	Fukt ute	Vindhast	Temp in	Temp ute	Nb. Mån	Tryck	Dagpp	Kyleffekt	Vix inne	Vix ute	Vindby	Korr lufttryck	Nederb./dygn
	°	Rh%	Rh%	m/s	°C	°C	mm	Mbar	°C	°C	°C	°C	m/s		mm
2005-06-07 17:00	304	33	53	3,3	17,03	7,92	4,6	1025,52	-1,86	4,68	16,69	8,37	5,8	0,00	0,0
2005-06-07 17:30	342	33	55	4,1	17,03	8,32	4,6	1025,52	-0,96	3,30	16,69	8,87	6,9	0,00	0,0
2005-06-07 18:00	282	33	57	2,6	17,03	7,02	4,6	1025,52	-1,66	5,60	16,69	7,68	5,8	0,00	0,0
2005-06-07 18:30	291	33	66	4,1	17,03	7,62	4,6	1025,52	1,03	2,46	16,69	8,81	6,4	0,00	0,0
2005-06-07 19:00	290	33	66	3,0	16,93	7,42	4,6	1026,52	0,84	5,07	16,59	8,61	5,8	0,00	0,0
2005-06-07 19:30	281	33	67	3,9	16,83	7,22	4,6	1026,52	0,87	2,93	16,49	8,47	6,6	0,00	0,0
2005-06-07 20:00	317	33	69	3,9	16,83	7,22	4,6	1026,52	1,29	2,93	16,49	8,60	7,3	0,00	0,0
2005-06-07 20:30	311	33	72	2,8	16,83	6,82	4,6	1026,52	1,53	4,41	16,49	8,39	6,4	0,00	0,0
2005-06-07 21:00	337	33	70	2,6	16,83	6,12	4,6	1026,52	0,45	4,65	16,49	7,56	4,9	0,00	0,0
2005-06-07 21:30	300	33	71	2,2	16,83	6,12	4,6	1026,52	0,66	6,12	16,49	7,63	4,1	0,00	0,0
2005-06-07 22:00	312	33	71	2,6	16,83	5,92	4,6	1026,52	0,47	4,44	16,49	7,43	3,7	0,00	0,0
2005-06-07 22:30	312	33	73	0,0	16,93	5,62	4,6	1027,52	0,58	5,62	16,59	7,26	3,3	0,00	0,0
2005-06-07 23:00	312	33	78	0,0	17,03	5,12	4,6	1027,52	1,05	5,12	16,69	7,11	0,0	0,00	0,0
2005-06-07 23:30	299	33	77	1,6	17,23	5,12	4,6	1027,52	0,87	5,12	16,89	7,03	3,3	0,00	0,0
2005-06-08 00:00	297	33	78	1,2	17,23	5,02	4,6	1027,52	0,96	5,02	16,89	7,01	3,3	0,00	0,0
2005-06-08 00:30	284	33	81	1,6	17,23	4,82	4,6	1027,52	1,31	4,82	16,89	7,02	3,1	0,00	0,0
2005-06-08 01:00	296	33	83	0,0	17,23	4,72	4,6	1027,52	1,56	4,72	16,89	7,07	2,6	0,00	0,0
2005-06-08 01:30	296	33	85	0,0	17,23	4,72	4,6	1027,52	1,91	4,72	16,89	7,22	0,0	0,00	0,0
2005-06-08 02:00	296	33	87	0,0	17,13	4,62	4,6	1027,52	2,15	4,62	16,79	7,27	0,0	0,00	0,0
2005-06-08 02:30	289	33	89	2,4	17,13	4,62	4,6	1027,52	2,48	3,06	16,79	7,43	3,3	0,00	0,0
2005-06-08 03:00	288	33	91	2,2	17,03	4,72	4,6	1027,52	2,90	4,72	16,69	7,69	4,1	0,00	0,0
2005-06-08 03:30	284	33	91	1,8	17,03	4,82	4,6	1027,52	3,00	4,82	16,69	7,79	3,5	0,00	0,0
2005-06-08 04:00	277	33	92	3,1	17,13	4,82	4,6	1027,52	3,16	2,23	16,79	7,87	3,7	0,00	0,0
2005-06-08 04:30	297	34	90	2,4	17,23	5,12	4,6	1027,52	3,13	3,59	16,93	8,01	4,7	0,00	0,0
2005-06-08 05:00	300	34	87	3,1	17,23	5,32	4,6	1027,52	2,84	2,77	16,93	7,97	5,0	0,00	0,0
2005-06-08 05:30	303	34	87	2,8	17,23	5,32	4,6	1028,52	2,84	2,77	16,93	7,97	4,5	0,00	0,0
2005-06-08 06:00	301	34	86	2,8	17,23	5,42	4,6	1028,52	2,76	2,88	16,93	8,00	4,7	0,00	0,0
2005-06-08 06:30	290	34	84	2,4	17,23	5,52	4,6	1028,52	2,52	4,01	16,93	7,95	4,3	0,00	0,0
2005-06-08 07:00	289	33	82	2,8	17,13	5,72	4,6	1028,52	2,36	3,21	16,79	8,00	4,7	0,00	0,0
2005-06-08 07:30	289	33	78	3,0	17,03	5,92	4,6	1028,52	1,83	3,43	16,69	7,91	5,0	0,00	0,0
2005-06-08 08:00	286	33	78	3,0	17,03	6,12	4,6	1028,52	2,02	3,65	16,69	8,11	5,4	0,00	0,0
2005-06-08 08:30	316	33	78	2,6	16,93	6,22	4,6	1028,52	2,12	4,75	16,59	8,21	4,7	0,00	0,0
2005-06-08 09:00	263	33	77	1,6	16,93	6,62	4,6	1028,52	2,32	6,62	16,59	8,54	3,7	0,00	0,0
2005-06-08 09:30	268	33	76	2,0	17,03	6,72	4,6	1028,52	2,22	6,72	16,69	8,57	4,9	0,00	0,0
2005-06-08 10:00	286	33	74	2,6	17,03	7,52	4,6	1028,52	2,60	6,12	16,69	9,23	4,5	0,00	0,0
2005-06-08 10:30	270	33	74	2,0	17,03	7,72	4,6	1028,52	2,80	7,72	16,69	9,43	4,5	0,00	0,0
2005-06-08 11:00	273	34	79	1,6	17,13	7,82	4,6	1028,52	3,86	7,82	16,83	9,88	4,5	0,00	0,0
2005-06-08 11:30	293	34	71	2,2	17,13	8,62	4,6	1028,52	3,05	8,62	16,83	10,13	5,2	0,00	0,0
2005-06-08 12:00	216	34	69	1,6	17,13	10,12	4,6	1028,52	4,06	10,12	16,83	11,50	4,7	0,00	0,0
2005-06-08 12:30	270	34	66	3,0	17,13	10,32	4,6	1027,52	3,59	8,24	16,83	11,51	4,7	0,00	0,0
2005-06-08 13:00	252	34	66	2,6	17,13	10,22	4,6	1027,52	3,49	8,97	16,83	11,41	4,5	0,00	0,0
2005-06-08 13:30	227	34	72	1,6	17,13	9,42	4,6	1027,52	4,02	9,42	16,83	11,00	3,9	0,00	0,0
2005-06-08 14:00	277	34	72	2,2	17,03	9,52	4,6	1027,52	4,12	9,52	16,73	11,10	3,9	0,00	0,0
2005-06-08 14:30	264	34	73	3,1	17,03	9,32	4,6	1027,52	4,13	7,14	16,73	10,96	3,7	0,00	0,0
2005-06-08 15:00	253	34	74	0,0	17,03	9,32	4,6	1027,52	4,33	9,32	16,73	11,03	4,3	0,00	0,0
2005-06-08 15:30	183	34	74	3,0	16,93	9,42	4,6	1027,52	4,43	7,25	16,63	11,13	4,3	0,00	0,0

Datum	Vindrikt °	Fukt inne Rh%	Fukt ute Rh%	Vindhast m/s	Temp in °C	Temp ute °C	Nb. Mån mm	Tryck Mbar	Dagpp °C	Kyleffekt °C	Vix inne °C	Vix ute °C	Vindby m/s	Korr lufttryck	Nederb./dygn mm
2005-06-08 16:00	182	34	76	1,6	16,93	9,22	4,6	1027,52	4,64	9,22	16,63	11,07	3,9	0,00	0,0
2005-06-08 16:30	282	34	78	2,0	16,93	9,42	4,6	1027,52	5,22	9,42	16,63	11,41	3,5	0,00	0,0
2005-06-08 17:00	268	34	79	2,4	16,93	9,32	4,6	1027,52	5,31	8,02	16,63	11,38	4,5	0,00	0,0
2005-06-08 17:30	257	34	80	1,8	16,93	9,42	4,6	1026,52	5,60	9,42	16,63	11,55	4,3	0,00	0,0
2005-06-08 18:00	220	34	80	1,8	16,83	9,62	4,6	1026,52	5,79	9,62	16,53	11,75	4,1	0,00	0,0
2005-06-08 18:30	272	34	81	1,6	16,83	9,82	4,6	1026,52	6,17	9,82	16,53	12,03	3,1	0,00	0,0
2005-06-08 19:00	277	34	81	1,8	16,93	10,02	4,6	1026,52	6,36	10,02	16,63	12,23	3,3	0,00	0,0
2005-06-08 19:30	191	34	84	1,6	16,93	10,02	4,6	1026,52	6,91	10,02	16,63	12,45	3,3	0,00	0,0
2005-06-08 20:00	269	34	86	1,2	16,93	9,82	4,6	1026,52	7,07	9,82	16,63	12,40	3,0	0,00	0,0
2005-06-08 20:30	269	34	87	1,2	16,93	9,72	4,6	1025,52	7,15	9,72	16,63	12,38	3,0	0,00	0,0
2005-06-08 21:00	280	34	89	1,8	16,93	9,62	4,6	1025,52	7,40	9,62	16,63	12,44	3,0	0,00	0,0
2005-06-08 21:30	279	34	90	1,2	16,93	9,62	4,6	1025,52	7,57	9,62	16,63	12,51	3,0	0,00	0,0
2005-06-08 22:00	264	34	91	0,0	16,93	9,52	4,6	1025,52	7,63	9,52	16,63	12,50	2,6	0,00	0,0
2005-06-08 22:30	270	34	92	2,4	16,93	9,42	4,6	1025,52	7,70	8,13	16,63	12,48	2,8	0,00	0,0
2005-06-08 23:00	298	34	91	2,8	16,93	9,72	4,6	1025,52	7,83	7,58	16,63	12,70	4,1	0,00	0,0
2005-06-08 23:30	281	34	89	2,4	16,83	9,92	4,6	1025,52	7,69	8,66	16,53	12,74	5,0	0,00	0,0
2005-06-09 00:00	296	34	89	3,9	16,83	10,02	4,6	1025,52	7,79	6,20	16,53	12,84	5,0	0,00	0,0
2005-06-09 00:30	279	34	89	2,4	16,83	9,92	4,6	1025,52	7,69	8,66	16,53	12,74	4,5	0,00	0,0
2005-06-09 01:00	305	34	89	2,6	16,93	9,92	4,6	1025,52	7,69	8,66	16,63	12,74	4,7	0,00	0,0
2005-06-09 01:30	313	34	89	2,6	17,03	9,92	4,6	1025,52	7,69	8,66	16,73	12,74	4,9	0,00	0,0
2005-06-09 02:00	284	34	90	1,6	17,13	9,82	4,6	1025,52	7,76	9,82	16,83	12,72	4,1	0,00	0,0
2005-06-09 02:30	298	34	90	0,0	17,23	9,72	4,6	1025,52	7,66	9,72	16,93	12,61	3,9	0,00	0,0
2005-06-09 03:00	309	34	91	1,8	17,33	9,62	4,6	1025,52	7,73	9,62	17,03	12,60	4,1	0,00	0,0
2005-06-09 03:30	285	34	91	2,0	17,43	9,62	4,6	1024,52	7,73	9,62	17,13	12,60	3,7	0,00	0,0
2005-06-09 04:00	313	34	93	2,6	17,43	9,42	4,6	1024,52	7,87	8,13	17,13	12,56	3,3	0,00	0,0
2005-06-09 04:30	287	34	94	1,4	17,43	9,32	4,6	1024,52	7,93	9,32	17,13	12,54	3,7	0,00	0,0
2005-06-09 05:00	291	34	94	1,8	17,43	9,32	4,6	1024,52	7,93	9,32	17,13	12,54	3,0	0,00	0,0
2005-06-09 05:30	304	34	94	0,0	17,43	9,32	4,6	1024,52	7,93	9,32	17,13	12,54	2,4	0,00	0,0
2005-06-09 06:00	304	34	95	1,4	17,33	9,32	4,6	1024,52	8,09	9,32	17,03	12,62	2,4	0,00	0,0
2005-06-09 06:30	189	34	96	0,0	17,33	9,42	4,6	1023,52	8,35	9,42	17,03	12,81	2,4	0,00	0,0
2005-06-09 07:00	190	34	95	1,6	17,33	9,62	4,6	1023,52	8,39	9,62	17,03	12,92	2,2	0,00	0,0
2005-06-09 07:30	187	34	95	1,8	17,33	9,72	4,6	1023,52	8,49	9,72	17,03	13,02	3,0	0,00	0,0
2005-06-09 08:00	234	34	94	0,0	17,33	10,12	4,6	1023,52	8,72	10,12	17,03	13,34	3,9	0,00	0,0
2005-06-09 08:30	182	34	91	1,4	17,33	10,72	4,6	1023,52	8,82	10,72	17,03	13,70	3,0	0,00	0,0
2005-06-09 09:00	189	34	87	0,0	17,43	11,02	4,6	1023,52	8,43	11,02	17,13	13,68	3,7	0,00	0,0
2005-06-09 09:30	179	34	83	2,0	17,43	11,52	4,6	1022,52	8,19	11,52	17,13	13,87	3,9	0,00	0,0
2005-06-09 10:00	164	34	82	2,6	17,53	11,72	4,6	1022,52	8,20	10,56	17,23	14,00	4,5	0,00	0,0
2005-06-09 10:30	297	35	78	1,6	17,53	12,52	4,6	1022,52	8,22	12,52	17,27	14,51	4,7	0,00	0,0
2005-06-09 11:00	314	34	75	2,2	17,53	13,23	4,6	1021,52	8,29	13,23	17,23	15,00	4,1	0,00	0,0
2005-06-09 11:30	262	34	73	3,1	17,53	13,83	4,6	1021,52	8,45	12,06	17,23	15,47	3,5	0,00	0,0
2005-06-09 12:00	281	35	68	1,2	17,53	14,83	4,6	1021,52	8,31	14,83	17,27	16,14	3,3	0,00	0,0
2005-06-09 12:30	268	34	66	1,8	17,53	15,73	4,6	1020,52	8,70	15,73	17,23	16,92	4,7	0,00	0,0
2005-06-09 13:00	196	34	59	1,8	17,53	16,13	4,6	1019,52	7,35	16,13	17,23	16,90	5,0	0,00	0,0
2005-06-09 13:30	267	34	58	1,8	17,53	17,23	4,6	1019,52	8,11	17,23	17,23	17,94	5,0	0,00	0,0
2005-06-09 14:00	203	34	53	2,4	17,53	17,73	4,6	1018,52	7,18	16,89	17,23	18,17	5,0	0,00	0,0
2005-06-09 14:30	177	34	53	2,8	17,63	17,93	4,6	1018,52	7,36	16,54	17,33	18,37	6,0	0,00	0,0

Datum	Vindrikt °	Fukt inne Rh%	Fukt ute Rh%	Vindhast m/s	Temp in °C	Temp ute °C	Nb. Mån mm	Tryck Mbar	Dagpp °C	Kyleffekt °C	Vix inne °C	Vix ute °C	Vindby m/s	Korr lufttryck	Nederb./dygn mm
2005-06-09 15:00	145	34	54	3,7	17,63	18,13	4,6	1017,52	7,83	15,65	17,33	18,63	7,9	0,00	0,0
2005-06-09 15:30	140	35	52	3,1	17,73	18,73	4,6	1016,51	7,80	17,42	17,47	19,12	6,8	0,00	0,0
2005-06-09 16:00	194	35	51	4,3	17,83	18,43	4,6	1016,51	7,22	15,46	17,57	18,77	6,8	0,00	0,0
2005-06-09 16:30	144	35	53	3,5	17,93	18,73	4,6	1015,51	8,10	16,88	17,67	19,18	6,0	0,00	0,0
2005-06-09 17:00	159	35	49	3,9	18,03	18,93	4,6	1014,51	7,06	16,59	17,77	19,17	5,6	0,00	0,0
2005-06-09 17:30	158	35	49	3,7	18,03	19,23	4,6	1013,51	7,33	16,94	17,77	19,47	5,8	0,00	0,0
2005-06-09 18:00	140	35	51	4,1	18,03	18,93	4,6	1013,51	7,68	16,06	17,77	19,27	6,6	0,00	0,0
2005-06-09 18:30	146	35	50	2,2	18,03	18,23	4,6	1012,51	6,73	18,23	17,77	18,52	5,4	0,00	0,0
2005-06-09 19:00	178	35	52	2,2	17,93	18,13	4,6	1011,51	7,25	18,13	17,67	18,52	4,9	0,00	0,0
2005-06-09 19:30	226	35	58	0,0	17,93	17,83	4,6	1011,51	8,67	17,83	17,67	18,55	3,9	0,00	0,0
2005-06-09 20:00	298	35	70	1,4	17,83	16,23	4,6	1011,51	10,09	16,23	17,57	17,67	3,9	0,00	0,0
2005-06-09 20:30	271	35	77	3,1	17,83	15,03	4,6	1011,51	10,43	13,37	17,57	16,94	5,2	0,00	0,0
2005-06-09 21:00	291	35	84	3,5	17,83	13,83	4,6	1011,51	10,62	11,35	17,57	16,25	6,4	0,00	0,0
2005-06-09 21:30	304	35	90	3,1	17,73	11,12	4,6	1012,51	9,04	9,11	17,47	14,02	6,6	0,00	0,0
2005-06-09 22:00	298	35	92	3,3	17,73	9,92	7,1	1012,51	8,20	6,94	17,47	12,98	5,4	2,54	2,5
2005-06-09 22:30	305	35	99	2,2	17,63	8,72	7,6	1012,51	8,12	8,72	17,37	12,36	4,7	3,05	3,0
2005-06-09 23:00	316	35	99	2,0	17,63	8,52	8,6	1012,51	7,92	8,52	17,37	12,16	4,7	1,52	4,1
2005-06-09 23:30	318	35	98	0,0	17,63	8,72	8,6	1011,51	7,97	8,72	17,37	12,28	2,6	1,02	4,1
2005-06-10 00:00	230	35	97	0,0	17,63	9,12	8,6	1011,51	8,21	9,12	17,37	12,59	2,2	0,00	0,0
2005-06-10 00:30	230	35	98	0,0	17,53	8,72	8,6	1011,51	7,97	8,72	17,27	12,28	0,0	0,00	0,0
2005-06-10 01:00	230	35	98	0,0	17,53	8,82	8,6	1011,51	8,07	8,82	17,27	12,38	0,0	0,00	0,0
2005-06-10 01:30	268	35	98	0,0	17,53	8,62	8,6	1011,51	7,87	8,62	17,27	12,18	1,8	0,00	0,0
2005-06-10 02:00	301	36	89	3,1	17,53	8,32	8,6	1011,51	6,12	6,05	17,32	11,13	6,8	0,00	0,0
2005-06-10 02:30	311	36	88	3,5	17,43	7,32	8,6	1011,51	4,97	4,00	17,22	10,05	5,6	0,00	0,0
2005-06-10 03:00	304	35	90	3,5	17,33	6,82	8,6	1012,51	4,81	3,44	17,07	9,71	5,8	0,00	0,0
2005-06-10 03:30	292	35	89	2,8	17,33	6,42	8,6	1012,51	4,25	3,98	17,07	9,23	4,7	0,00	0,0
2005-06-10 04:00	301	35	91	1,6	17,23	5,52	8,6	1012,51	3,69	5,52	16,97	8,49	3,9	0,00	0,0
2005-06-10 04:30	300	35	92	1,8	17,23	5,12	8,6	1012,51	3,46	5,12	16,97	8,17	3,5	0,00	0,0
2005-06-10 05:00	282	35	91	1,8	17,33	5,52	8,6	1012,51	3,69	5,52	17,07	8,49	3,3	0,00	0,0
2005-06-10 05:30	310	35	92	1,2	17,43	5,42	8,6	1012,51	3,75	5,42	17,17	8,47	2,8	0,00	0,0
2005-06-10 06:00	299	35	92	2,6	17,53	5,42	8,6	1012,51	3,75	3,91	17,27	8,47	3,1	0,00	0,0
2005-06-10 06:30	300	35	91	3,0	17,53	5,42	8,6	1012,51	3,59	2,88	17,27	8,39	3,9	0,00	0,0
2005-06-10 07:00	320	35	91	2,8	17,63	5,62	8,6	1012,51	3,79	3,10	17,37	8,59	3,5	0,00	0,0
2005-06-10 07:30	270	35	89	1,8	17,73	5,82	8,6	1012,51	3,66	5,82	17,47	8,63	3,9	0,00	0,0
2005-06-10 08:00	316	35	86	2,4	17,73	6,22	8,6	1012,51	3,55	4,75	17,47	8,80	4,3	0,00	0,0
2005-06-10 08:30	298	35	83	3,0	17,63	6,42	8,6	1012,51	3,22	3,98	17,37	8,77	4,5	0,00	0,0
2005-06-10 09:00	299	35	78	1,6	17,63	6,82	8,6	1012,51	2,70	6,82	17,37	8,81	4,3	0,00	0,0
2005-06-10 09:30	296	34	70	2,2	17,53	8,32	8,6	1012,51	2,55	8,32	17,23	9,76	4,5	0,00	0,0
2005-06-10 10:00	307	35	66	3,0	17,53	8,82	8,6	1011,51	2,17	6,60	17,27	10,01	5,0	0,00	0,0
2005-06-10 10:30	299	35	60	2,2	17,43	9,62	8,6	1011,51	1,52	9,62	17,17	10,45	4,3	0,00	0,0
2005-06-10 11:00	262	35	64	1,8	17,43	9,92	8,6	1011,51	2,75	9,92	17,17	10,99	3,3	0,00	0,0
2005-06-10 11:30	277	35	59	0,0	17,43	10,92	8,6	1011,51	2,49	10,92	17,17	11,70	4,7	0,00	0,0
2005-06-10 12:00	213	35	56	0,0	17,43	10,82	8,6	1011,51	1,62	10,82	17,17	11,43	5,0	0,00	0,0
2005-06-10 12:30	270	35	56	3,0	17,43	11,92	8,6	1011,51	2,65	9,99	17,17	12,53	3,9	0,00	0,0
2005-06-10 13:00	180	35	56	3,9	17,43	12,22	8,6	1010,51	2,93	8,77	17,17	12,83	3,9	0,00	0,0
2005-06-10 13:30	300	35	53	1,8	17,43	12,22	8,6	1010,51	2,11	12,22	17,17	12,67	5,2	0,00	0,0

Datum	Vindrikt °	Fukt inne Rh%	Fukt ute Rh%	Vindhast m/s	Temp in °C	Temp ute °C	Nb. Mån mm	Tryck Mbar	Daggp °C	Kyleffekt °C	Vix inne °C	Vix ute °C	Vindby m/s	Korr lufttryck	Nederb./dygn mm
2005-06-10 14:00	309	35	54	3,5	17,43	11,62	8,6	1010,51	1,83	8,86	17,17	12,12	5,0	0,00	0,0
2005-06-10 14:30	293	35	53	1,8	17,43	12,62	8,6	1010,51	2,47	12,62	17,17	13,07	5,2	0,00	0,0
2005-06-10 15:00	166	35	61	2,0	17,43	11,32	8,6	1011,51	3,36	11,32	17,17	12,21	6,6	0,00	0,0
2005-06-10 15:30	275	35	56	3,0	17,43	12,32	8,6	1010,51	3,02	10,42	17,17	12,93	6,2	0,00	0,0
2005-06-10 16:00	308	35	60	3,1	17,53	11,42	8,6	1011,51	3,21	9,44	17,27	12,25	5,4	0,00	0,0
2005-06-10 16:30	273	34	60	2,4	17,63	11,22	8,6	1011,51	3,02	10,03	17,33	12,05	5,6	0,00	0,0
2005-06-10 17:00	294	34	53	2,4	17,83	12,42	8,6	1011,51	2,29	11,30	17,53	12,87	6,2	0,00	0,0
2005-06-10 17:30	296	34	53	2,6	17,93	11,52	10,1	1011,51	1,46	10,35	17,63	11,97	6,4	1,52	1,5
2005-06-10 18:00	288	34	54	3,1	17,83	11,72	10,1	1011,51	1,92	9,77	17,53	12,22	6,0	1,52	1,5
2005-06-10 18:30	299	34	54	3,3	17,83	11,82	10,1	1011,51	2,01	9,09	17,53	12,32	6,9	0,00	1,5
2005-06-10 19:00	319	34	56	3,1	18,03	11,62	10,1	1011,51	2,37	9,66	17,73	12,23	6,0	0,00	1,5
2005-06-10 19:30	267	34	56	3,1	18,13	10,22	10,1	1011,51	1,07	8,13	17,83	10,83	5,8	0,00	1,5
2005-06-10 20:00	307	34	60	4,5	18,23	10,32	10,1	1011,51	2,18	4,91	17,93	11,15	5,8	0,00	1,5
2005-06-10 20:30	324	34	58	3,1	18,23	10,52	10,1	1012,51	1,86	8,46	17,93	11,24	6,0	0,00	1,5
2005-06-10 21:00	315	34	58	2,4	18,23	9,72	10,1	1011,51	1,12	8,45	17,93	10,44	5,2	0,00	1,5
2005-06-10 21:30	296	34	64	2,2	18,23	8,72	10,1	1012,51	1,62	8,72	17,93	9,79	4,1	0,00	1,5
2005-06-10 22:00	302	34	66	2,4	18,23	7,82	10,1	1012,51	1,22	6,44	17,93	9,01	3,9	0,00	1,5
2005-06-10 22:30	317	34	68	2,4	18,13	7,32	10,1	1012,51	1,18	5,91	17,83	8,63	3,7	0,00	1,5
2005-06-10 23:00	308	34	74	0,0	18,03	5,92	10,1	1012,51	1,06	5,92	17,73	7,63	2,6	0,00	1,5
2005-06-10 23:30	309	34	79	0,0	18,23	4,72	10,1	1012,51	0,85	4,72	17,93	6,78	0,0	0,00	1,5
2005-06-11 00:00	336	34	83	2,2	18,53	3,82	10,1	1012,51	0,69	3,82	18,23	6,17	2,4	0,00	0,0
2005-06-11 00:30	336	34	84	1,8	18,43	3,62	10,1	1012,51	0,66	3,62	18,13	6,04	3,0	0,00	0,0
2005-06-11 01:00	333	34	84	1,8	18,53	3,52	10,1	1012,51	0,57	3,52	18,23	5,94	2,4	0,00	0,0
2005-06-11 01:30	343	34	84	1,6	18,43	3,22	10,1	1012,51	0,27	3,22	18,13	5,64	2,6	0,00	0,0
2005-06-11 02:00	340	34	87	1,8	18,23	2,72	10,1	1012,51	0,29	2,72	17,93	5,37	2,6	0,00	0,0
2005-06-11 02:30	338	34	87	1,6	18,23	2,62	10,1	1012,51	0,19	2,62	17,93	5,27	2,4	0,00	0,0
2005-06-11 03:00	330	34	87	0,0	18,13	2,62	10,1	1012,51	0,19	2,62	17,83	5,27	2,4	0,00	0,0
2005-06-11 03:30	330	34	89	0,0	18,03	2,32	10,1	1012,51	0,22	2,32	17,73	5,13	1,2	0,00	0,0
2005-06-11 04:00	338	34	90	2,0	18,03	2,32	10,1	1012,51	0,38	2,32	17,73	5,21	2,4	0,00	0,0
2005-06-11 04:30	325	34	90	2,2	18,03	2,32	10,1	1012,51	0,38	2,32	17,73	5,21	2,6	0,00	0,0
2005-06-11 05:00	341	34	89	1,4	18,03	2,92	10,1	1012,51	0,81	2,92	17,73	5,73	3,0	0,00	0,0
2005-06-11 05:30	342	34	90	2,4	18,13	2,92	10,1	1012,51	0,97	1,27	17,83	5,81	3,0	0,00	0,0
2005-06-11 06:00	337	34	89	2,0	18,23	3,62	10,1	1012,51	1,50	3,62	17,93	6,43	3,1	0,00	0,0
2005-06-11 06:30	333	34	86	2,6	18,43	4,32	10,1	1012,51	1,69	2,75	18,13	6,90	3,1	0,00	0,0
2005-06-11 07:00	303	34	79	1,8	18,43	5,82	10,1	1011,51	1,92	5,82	18,13	7,88	3,9	0,00	0,0
2005-06-11 07:30	327	34	71	2,0	18,53	6,52	10,1	1011,51	1,04	6,52	18,23	8,03	3,1	0,00	0,0
2005-06-11 08:00	338	34	71	2,2	18,53	6,52	10,1	1011,51	1,04	6,52	18,23	8,03	3,3	0,00	0,0
2005-06-11 08:30	324	34	72	2,2	18,53	6,52	10,1	1011,51	1,24	6,52	18,23	8,09	3,5	0,00	0,0
2005-06-11 09:00	329	34	76	0,0	18,63	6,72	10,1	1012,51	2,22	6,72	18,33	8,57	2,8	0,00	0,0
2005-06-11 09:30	327	34	81	1,2	18,73	6,32	10,1	1012,51	2,77	6,32	18,43	8,52	2,8	0,00	0,0
2005-06-11 10:00	4	34	89	2,0	18,63	6,32	10,1	1012,51	4,15	6,32	18,33	9,13	2,6	0,00	0,0
2005-06-11 10:30	336	34	94	1,8	18,53	5,92	10,1	1012,51	4,56	5,92	18,23	9,14	2,6	0,00	0,0
2005-06-11 11:00	338	34	98	2,0	18,43	5,72	10,1	1012,51	4,98	5,72	18,13	9,28	3,3	0,00	0,0
2005-06-11 11:30	331	34	99	1,8	18,33	5,72	10,6	1011,51	5,13	5,72	18,03	9,36	4,5	0,51	0,5
2005-06-11 12:00	339	34	99	2,8	18,33	5,92	11,2	1011,51	5,33	3,43	18,03	9,56	3,9	1,02	1,0
2005-06-11 12:30	328	35	100	1,8	18,43	6,12	11,2	1011,51	5,68	6,12	18,17	9,85	3,7	0,51	1,0

Datum	Vindrikt °	Fukt inne Rh%	Fukt ute Rh%	Vindhast m/s	Temp in °C	Temp ute °C	Nb. Mån mm	Tryck Mbar	Daggp °C	Kyleffekt °C	Vix inne °C	Vix ute °C	Vindby m/s	Korr lufttryck	Nederb./dygn mm
2005-06-11 13:00	351	35	100	2,2	18,53	6,62	11,2	1011,51	6,18	6,62	18,27	10,35	3,9	0,00	1,0
2005-06-11 13:30	325	35	100	2,2	18,43	7,12	11,2	1012,51	6,68	7,12	18,17	10,85	3,5	0,00	1,0
2005-06-11 14:00	335	35	100	2,6	18,33	7,82	11,2	1011,51	7,38	6,44	18,07	11,55	3,1	0,00	1,0
2005-06-11 14:30	32	35	99	2,2	18,23	8,52	11,2	1011,51	7,92	8,52	17,97	12,16	3,3	0,00	1,0
2005-06-11 15:00	347	35	100	0,0	18,23	9,12	11,2	1011,51	8,67	9,12	17,97	12,85	3,5	0,00	1,0
2005-06-11 15:30	316	35	100	1,4	18,23	9,82	11,2	1011,51	9,37	9,82	17,97	13,55	2,4	0,00	1,0
2005-06-11 16:00	63	35	100	1,6	18,43	10,22	12,7	1011,51	9,77	10,22	18,17	13,95	2,2	1,52	2,5
2005-06-11 16:30	62	35	100	0,0	18,53	10,42	12,7	1011,51	9,97	10,42	18,27	14,15	2,0	1,52	2,5
2005-06-11 17:00	56	34	100	0,0	18,53	11,22	12,7	1011,51	10,77	11,22	18,23	14,95	2,0	0,00	2,5
2005-06-11 17:30	258	34	100	0,0	18,63	12,12	12,7	1012,51	11,66	12,12	18,33	15,85	2,4	0,00	2,5
2005-06-11 18:00	241	34	98	0,0	18,73	12,72	12,7	1012,51	11,95	12,72	18,43	16,28	2,8	0,00	2,5
2005-06-11 18:30	211	34	93	0,0	18,73	13,83	12,7	1012,51	12,21	13,83	18,43	16,96	2,4	0,00	2,5
2005-06-11 19:00	202	34	87	1,4	18,93	14,43	12,7	1012,51	11,76	14,43	18,63	17,08	2,4	0,00	2,5
2005-06-11 19:30	289	35	84	0,0	18,93	14,13	12,7	1012,51	10,92	14,13	18,68	16,55	2,8	0,00	2,5
2005-06-11 20:00	226	35	87	0,0	18,93	14,23	12,7	1012,51	11,56	14,23	18,68	16,88	2,0	0,00	2,5
2005-06-11 20:30	220	35	88	1,4	18,93	14,33	12,7	1012,51	11,84	14,33	18,68	17,06	2,2	0,00	2,5
2005-06-11 21:00	231	35	89	1,4	18,93	14,03	12,7	1012,51	11,72	14,03	18,68	16,84	1,8	0,00	2,5
2005-06-11 21:30	299	35	89	2,0	18,93	13,63	12,7	1013,51	11,33	13,63	18,68	16,44	2,6	0,00	2,5
2005-06-11 22:00	299	35	93	0,0	18,83	12,72	12,7	1013,51	11,13	12,72	18,58	15,86	2,4	0,00	2,5
2005-06-11 22:30	300	35	92	0,0	18,83	11,62	12,7	1013,51	9,87	11,62	18,58	14,68	1,8	0,00	2,5
2005-06-11 23:00	313	35	73	1,6	18,73	12,02	12,7	1013,51	6,72	12,02	18,48	13,67	2,2	0,00	2,5
2005-06-11 23:30	291	35	72	1,8	18,83	12,02	12,7	1013,51	6,51	12,02	18,58	13,60	2,8	0,00	2,5
2005-06-12 00:00	120	35	72	1,6	18,93	11,92	12,7	1013,51	6,42	11,92	18,68	13,50	2,4	0,00	0,0
2005-06-12 00:30	309	35	73	1,8	19,03	11,62	12,7	1013,51	6,34	11,62	18,78	13,27	2,6	0,00	0,0
2005-06-12 01:00	292	35	71	2,2	19,13	11,42	12,7	1013,51	5,73	11,42	18,88	12,93	3,1	0,00	0,0
2005-06-12 01:30	321	35	71	2,4	19,03	11,02	12,7	1012,51	5,35	9,82	18,78	12,53	3,1	0,00	0,0
2005-06-12 02:00	308	35	70	2,2	18,93	10,82	12,7	1012,51	4,94	10,82	18,68	12,27	3,5	0,00	0,0
2005-06-12 02:30	312	35	71	2,4	18,83	10,32	12,7	1012,51	4,68	9,08	18,58	11,83	3,0	0,00	0,0
2005-06-12 03:00	337	35	72	3,5	18,83	10,12	12,7	1012,51	4,69	7,17	18,58	11,70	3,7	0,00	0,0
2005-06-12 03:30	300	35	73	1,6	18,73	9,82	12,7	1012,51	4,61	9,82	18,48	11,46	4,1	0,00	0,0
2005-06-12 04:00	337	35	74	1,4	18,73	9,72	12,7	1011,51	4,72	9,72	18,48	11,43	4,1	0,00	0,0
2005-06-12 04:30	325	35	74	2,2	18,73	9,82	12,7	1011,51	4,82	9,82	18,48	11,53	4,5	0,00	0,0
2005-06-12 05:00	312	35	74	2,4	18,83	10,12	12,7	1011,51	5,10	8,87	18,58	11,83	4,5	0,00	0,0
2005-06-12 05:30	342	35	75	2,2	18,83	10,32	12,7	1010,51	5,50	10,32	18,58	12,10	4,9	0,00	0,0
2005-06-12 06:00	302	35	73	2,0	18,93	10,92	12,7	1010,51	5,67	10,92	18,68	12,56	4,5	0,00	0,0
2005-06-12 06:30	325	35	73	3,1	19,03	11,42	12,7	1009,51	6,15	9,44	18,78	13,07	5,0	0,00	0,0
2005-06-12 07:00	313	35	73	2,2	19,03	11,72	12,7	1009,51	6,44	11,72	18,78	13,37	4,3	0,00	0,0
2005-06-12 07:30	297	35	75	2,0	19,03	11,82	12,7	1009,51	6,94	11,82	18,78	13,60	5,2	0,00	0,0
2005-06-12 08:00	323	35	73	2,8	19,03	12,52	12,7	1008,51	7,20	10,64	18,78	14,17	5,4	0,00	0,0
2005-06-12 08:30	190	35	73	1,6	19,03	13,12	12,7	1007,51	7,78	13,12	18,78	14,77	5,6	0,00	0,0
2005-06-12 09:00	292	35	74	2,8	19,03	13,53	12,7	1007,51	8,37	11,73	18,78	15,23	5,6	0,00	0,0
2005-06-12 09:30	73	35	73	4,3	18,93	13,93	12,7	1007,51	8,55	10,04	18,68	15,57	5,4	0,00	0,0
2005-06-12 10:00	80	35	75	1,6	18,93	14,33	12,7	1007,51	9,35	14,33	18,68	16,10	6,0	0,00	0,0
2005-06-12 10:30	275	35	74	2,0	18,83	14,73	12,7	1006,51	9,52	14,73	18,58	16,44	5,4	0,00	0,0
2005-06-12 11:00	63	35	74	2,2	18,83	15,13	12,7	1006,51	9,91	15,13	18,58	16,84	4,9	0,00	0,0
2005-06-12 11:30	78	35	79	2,4	18,83	14,73	12,7	1006,51	10,54	13,72	18,58	16,78	6,4	0,00	0,0

Datum	Vindrikt °	Fukt inne Rh%	Fukt ute Rh%	Vindhast m/s	Temp in °C	Temp ute °C	Nb. Mån mm	Tryck Mbar	Dagpp °C	Kyleffekt °C	Vix inne °C	Vix ute °C	Vindby m/s	Korr lufttryck	Nederb./dygn mm
2005-06-12 12:00	315	35	95	2,0	18,73	13,43	12,7	1006,51	12,15	13,43	18,48	16,73	5,4	0,00	0,0
2005-06-12 12:30	84	35	99	2,8	18,73	12,92	13,7	1006,51	12,30	11,08	18,48	16,57	5,0	1,02	1,0
2005-06-12 13:00	85	35	100	3,5	18,73	12,62	13,7	1006,51	12,16	9,99	18,48	16,35	7,5	1,02	1,0
2005-06-12 13:30	99	35	100	2,4	18,73	12,72	14,2	1006,51	12,26	11,61	18,48	16,45	5,6	0,51	1,5
2005-06-12 14:00	108	35	100	3,0	18,73	13,02	14,2	1007,51	12,56	11,19	18,48	16,75	5,2	0,51	1,5
2005-06-12 14:30	108	35	100	2,2	18,73	13,53	14,2	1007,51	13,06	13,53	18,48	17,26	4,7	0,00	1,5
2005-06-12 15:00	113	35	100	2,2	18,73	12,82	15,2	1008,51	12,36	12,82	18,48	16,55	4,1	1,02	2,5
2005-06-12 15:30	87	35	100	2,8	18,73	13,63	16,7	1008,51	13,16	11,84	18,48	17,36	5,4	2,54	4,1
2005-06-12 16:00	161	35	93	3,5	18,83	13,73	16,7	1008,51	12,12	11,24	18,58	16,86	5,6	1,52	4,1
2005-06-12 16:30	109	35	92	4,5	18,83	14,43	16,7	1009,51	12,64	9,99	18,58	17,48	6,0	0,00	4,1
2005-06-12 17:00	105	35	87	2,2	18,93	13,83	16,7	1009,51	11,17	13,83	18,68	16,48	5,8	0,00	4,1
2005-06-12 17:30	89	35	80	2,0	18,93	14,43	16,7	1009,51	10,45	14,43	18,68	16,56	5,0	0,00	4,1
2005-06-12 18:00	150	35	83	3,7	18,83	13,53	16,7	1009,51	10,14	10,29	18,58	15,88	5,8	0,00	4,1
2005-06-12 18:30	124	35	78	5,6	18,83	13,83	16,7	1010,51	9,47	8,48	18,58	15,81	7,1	0,00	4,1
2005-06-12 19:00	125	36	81	3,9	18,83	13,53	16,7	1010,51	9,77	10,29	18,62	15,73	6,9	0,00	4,1
2005-06-12 19:30	92	36	79	2,2	18,83	13,53	16,7	1011,51	9,38	13,53	18,62	15,58	5,2	0,00	4,1
2005-06-12 20:00	105	36	79	3,1	18,83	12,72	16,7	1011,51	8,60	10,86	18,62	14,78	4,7	0,00	4,1
2005-06-12 20:30	64	36	75	3,0	18,73	12,72	16,7	1011,51	7,81	10,86	18,52	14,50	4,3	0,00	4,1
2005-06-12 21:00	99	36	76	2,2	18,73	12,22	16,7	1012,51	7,53	12,22	18,52	14,07	4,3	0,00	4,1
2005-06-12 21:30	88	36	79	1,6	18,73	11,72	16,7	1012,51	7,64	11,72	18,52	13,78	3,7	0,00	4,1
2005-06-12 22:00	58	36	82	2,6	18,63	11,12	16,7	1012,51	7,62	9,92	18,42	13,40	3,1	0,00	4,1
2005-06-12 22:30	66	36	84	0,0	18,63	10,52	16,7	1012,51	7,40	10,52	18,42	12,95	3,0	0,00	4,1
2005-06-12 23:00	65	37	87	0,0	18,53	9,92	16,7	1012,51	7,35	9,92	18,36	12,58	2,4	0,00	4,1
2005-06-12 23:30	92	37	96	0,0	18,43	9,42	16,7	1012,51	8,35	9,42	18,26	12,81	3,0	0,00	4,1
2005-06-13 00:00	98	36	98	1,6	18,43	9,02	16,7	1012,51	8,26	9,02	18,22	12,58	4,3	0,00	0,0
2005-06-13 00:30	80	36	99	1,2	18,43	8,52	16,7	1012,51	7,92	8,52	18,22	12,16	3,7	0,00	0,0
2005-06-13 01:00	105	36	99	1,4	18,33	8,22	16,7	1012,51	7,62	8,22	18,12	11,86	3,0	0,00	0,0
2005-06-13 01:30	48	36	100	1,2	18,33	8,12	16,7	1012,51	7,67	8,12	18,12	11,85	3,0	0,00	0,0
2005-06-13 02:00	102	36	100	1,4	18,23	7,72	16,7	1012,51	7,28	7,72	18,02	11,45	2,8	0,00	0,0
2005-06-13 02:30	62	36	100	1,2	18,23	7,32	16,7	1012,51	6,88	7,32	18,02	11,05	2,0	0,00	0,0
2005-06-13 03:00	69	36	100	0,0	18,23	7,62	16,7	1012,51	7,18	7,62	18,02	11,35	2,0	0,00	0,0
2005-06-13 03:30	69	36	100	0,0	18,13	7,32	16,7	1011,51	6,88	7,32	17,92	11,05	1,2	0,00	0,0
2005-06-13 04:00	69	36	100	0,0	18,13	7,22	16,7	1011,51	6,78	7,22	17,92	10,95	0,0	0,00	0,0
2005-06-13 04:30	351	36	100	0,0	18,13	7,32	16,7	1011,51	6,88	7,32	17,92	11,05	2,0	0,00	0,0
2005-06-13 05:00	351	36	100	0,0	18,23	7,62	16,7	1011,51	7,18	7,62	18,02	11,35	0,0	0,00	0,0
2005-06-13 05:30	351	36	100	0,0	18,23	7,72	16,7	1011,51	7,28	7,72	18,02	11,45	0,0	0,00	0,0
2005-06-13 06:00	347	36	100	1,2	18,23	7,72	18,3	1010,51	7,28	7,72	18,02	11,45	2,6	1,52	1,5
2005-06-13 06:30	321	36	100	0,0	18,33	8,02	19,3	1009,51	7,57	8,02	18,12	11,75	1,6	2,54	2,5
2005-06-13 07:00	285	36	100	1,6	18,33	7,92	20,8	1009,51	7,47	7,92	18,12	11,65	2,2	2,54	4,1
2005-06-13 07:30	299	36	100	2,4	18,33	8,02	22,3	1008,51	7,57	6,65	18,12	11,75	2,8	1,02	5,6
2005-06-13 08:00	316	36	100	2,8	18,33	8,12	23,9	1009,51	7,67	5,83	18,12	11,85	3,3	2,54	7,1
2005-06-13 08:30	262	36	100	1,6	18,23	8,22	25,4	1008,51	7,77	8,22	18,02	11,95	3,5	3,05	8,6
2005-06-13 09:00	257	36	100	1,8	18,23	8,22	26,9	1007,51	7,77	8,22	18,02	11,95	3,0	3,05	10,2
2005-06-13 09:30	211	36	100	1,6	18,23	8,02	27,4	1008,51	7,57	8,02	18,02	11,75	3,5	2,03	10,7
2005-06-13 10:00	150	36	100	3,7	18,13	7,92	28,9	1008,51	7,47	3,75	17,92	11,65	5,0	2,03	12,2
2005-06-13 10:30	182	37	100	1,6	18,13	8,42	28,9	1009,51	7,97	8,42	17,96	12,15	4,1	1,52	12,2

Datum	Vindrikt °	Fukt inne Rh%	Fukt ute Rh%	Vindhast m/s	Temp in °C	Temp ute °C	Nb. Mån mm	Tryck Mbar	Dagpp °C	Kyleffekt °C	Vix inne °C	Vix ute °C	Vindby m/s	Korr lufttryck	Nederb./dygn mm
2005-06-13 11:00	187	37	100	1,4	18,03	8,52	28,9	1009,51	8,07	8,52	17,86	12,25	3,5	0,00	12,2
2005-06-13 11:30	162	37	100	2,0	18,03	9,02	29,9	1010,51	8,57	9,02	17,86	12,75	4,3	1,02	13,2
2005-06-13 12:00	190	37	97	1,8	18,03	9,22	29,9	1010,51	8,31	9,22	17,86	12,69	4,7	1,02	13,2
2005-06-13 12:30	145	37	98	1,4	18,03	9,32	29,9	1011,51	8,56	9,32	17,86	12,88	3,7	0,00	13,2
2005-06-13 13:00	150	37	96	3,0	18,03	9,82	29,9	1011,51	8,75	7,69	17,86	13,21	4,3	0,00	13,2
2005-06-13 13:30	147	37	89	2,4	18,03	10,42	29,9	1011,51	8,18	9,19	17,86	13,24	5,2	0,00	13,2
2005-06-13 14:00	112	37	90	2,8	18,03	10,02	29,9	1011,51	7,96	7,91	17,86	12,92	5,2	0,00	13,2
2005-06-13 14:30	136	37	91	2,8	18,03	10,42	29,9	1011,51	8,52	8,35	17,86	13,40	4,1	0,00	13,2
2005-06-13 15:00	150	37	86	3,0	18,03	11,32	29,9	1012,51	8,54	9,33	17,86	13,90	5,0	0,00	13,2
2005-06-13 15:30	94	37	79	2,0	18,03	12,12	29,9	1012,51	8,02	12,12	17,86	14,18	4,9	0,00	13,2
2005-06-13 16:00	80	37	77	1,6	18,13	12,72	29,9	1012,51	8,21	12,72	17,96	14,64	4,1	0,00	13,2
2005-06-13 16:30	80	37	75	2,2	18,23	13,33	29,9	1012,51	8,39	13,33	18,06	15,10	4,1	0,00	13,2
2005-06-13 17:00	62	37	72	2,2	18,23	13,63	29,9	1012,51	8,05	13,63	18,06	15,20	3,7	0,00	13,2
2005-06-13 17:30	111	37	74	2,0	18,23	13,33	29,9	1012,51	8,18	13,33	18,06	15,03	4,1	0,00	13,2
2005-06-13 18:00	86	37	71	2,0	18,23	13,43	29,9	1013,51	7,64	13,43	18,06	14,93	4,3	0,00	13,2
2005-06-13 18:30	128	37	64	2,2	18,33	13,83	29,9	1013,51	6,44	13,83	18,16	14,89	4,9	0,00	13,2
2005-06-13 19:00	136	37	63	3,7	18,43	13,93	29,9	1013,51	6,29	10,75	18,26	14,93	5,6	0,00	13,2
2005-06-13 19:30	89	37	64	2,8	18,43	14,03	29,9	1013,51	6,62	12,28	18,26	15,09	5,4	0,00	13,2
2005-06-13 20:00	97	37	66	2,4	18,53	14,03	29,9	1013,51	7,09	12,99	18,36	15,21	3,5	0,00	13,2
2005-06-13 20:30	93	37	65	2,2	18,43	14,13	29,9	1013,51	6,96	14,13	18,26	15,25	4,1	0,00	13,2
2005-06-13 21:00	99	37	70	1,2	18,43	13,53	29,9	1014,51	7,52	13,53	18,26	14,97	3,3	0,00	13,2
2005-06-13 21:30	89	37	74	2,0	18,43	12,62	29,9	1014,51	7,51	12,62	18,26	14,33	3,3	0,00	13,2
2005-06-13 22:00	65	37	77	2,0	18,43	11,92	29,9	1014,51	7,44	11,92	18,26	13,84	2,6	0,00	13,2
2005-06-13 22:30	55	37	79	0,0	18,33	11,12	29,9	1014,51	7,05	11,12	18,16	13,18	2,6	0,00	13,2
2005-06-13 23:00	81	37	82	0,0	18,33	10,32	29,9	1014,51	6,84	10,32	18,16	12,60	2,2	0,00	13,2
2005-06-13 23:30	42	37	85	0,0	18,23	9,72	29,9	1014,51	6,80	9,72	18,06	12,22	2,4	0,00	13,2
2005-06-14 00:00	51	37	87	1,6	18,23	9,32	29,9	1014,51	6,76	9,32	18,06	11,98	2,4	0,00	0,0
2005-06-14 00:30	95	37	87	1,4	18,23	9,02	29,9	1015,51	6,46	9,02	18,06	11,68	2,4	0,00	0,0
2005-06-14 01:00	82	36	88	1,6	18,13	8,42	29,9	1014,51	6,05	8,42	17,92	11,16	2,2	0,00	0,0
2005-06-14 01:30	94	36	90	1,4	18,13	8,42	29,9	1015,51	6,38	8,42	17,92	11,31	2,2	0,00	0,0
2005-06-14 02:00	88	36	91	1,8	18,13	8,22	29,9	1015,51	6,35	8,22	17,92	11,19	2,6	0,00	0,0
2005-06-14 02:30	63	36	90	1,2	18,13	7,72	29,9	1015,51	5,70	7,72	17,92	10,61	2,2	0,00	0,0
2005-06-14 03:00	53	36	95	0,0	18,13	6,72	29,9	1015,51	5,51	6,72	17,92	10,02	2,2	0,00	0,0
2005-06-14 03:30	53	36	94	0,0	18,13	6,22	29,9	1015,51	4,86	6,22	17,92	9,44	1,4	0,00	0,0
2005-06-14 04:00	53	36	97	0,0	18,23	5,02	29,9	1015,51	4,13	5,02	18,02	8,49	0,0	0,00	0,0
2005-06-14 04:30	321	36	100	0,0	18,33	5,42	29,9	1015,51	4,98	5,42	18,12	9,15	1,6	0,00	0,0
2005-06-14 05:00	321	36	99	0,0	18,43	6,32	29,9	1015,51	5,73	6,32	18,22	9,96	1,2	0,00	0,0
2005-06-14 05:30	321	36	98	0,0	18,43	7,22	29,9	1015,51	6,47	7,22	18,22	10,78	1,4	0,00	0,0
2005-06-14 06:00	321	36	95	0,0	18,43	7,42	29,9	1015,51	6,21	7,42	18,22	10,72	0,0	0,00	0,0
2005-06-14 06:30	321	36	95	0,0	18,43	7,62	29,9	1015,51	6,41	7,62	18,22	10,92	0,0	0,00	0,0
2005-06-14 07:00	321	36	95	0,0	18,43	8,52	29,9	1015,51	7,30	8,52	18,22	11,82	1,2	0,00	0,0
2005-06-14 07:30	123	36	88	0,0	18,43	10,22	29,9	1015,51	7,81	10,22	18,22	12,96	0,0	0,00	0,0
2005-06-14 08:00	122	36	80	0,0	18,43	11,82	29,9	1015,51	7,92	11,82	18,22	13,95	0,0	0,00	0,0
2005-06-14 08:30	63	36	74	0,0	18,33	12,92	29,9	1015,51	7,79	12,92	18,12	14,63	0,0	0,00	0,0
2005-06-14 09:00	130	36	70	2,8	18,33	13,33	29,9	1015,51	7,33	11,52	18,12	14,77	4,3	0,00	0,0
2005-06-14 09:30	125	36	67	0,0	18,23	13,43	29,9	1015,51	6,75	13,43	18,02	14,68	4,3	0,00	0,0

Datum	Vindrikt °	Fukt inne Rh%	Fukt ute Rh%	Vindhast m/s	Temp in °C	Temp ute °C	Nb. Mån mm	Tryck Mbar	Dagpp °C	Kyleffekt °C	Vix inne °C	Vix ute °C	Vindby m/s	Korr lufttryck	Nederb./dygn mm
2005-06-14 10:00	132	36	64	3,7	18,23	14,03	29,9	1015,51	6,62	10,87	18,02	15,09	4,9	0,00	0,0
2005-06-14 10:30	141	36	56	3,0	18,23	14,63	29,9	1015,51	5,15	12,94	18,02	15,23	5,0	0,00	0,0
2005-06-14 11:00	128	36	53	2,4	18,23	15,03	29,9	1015,51	4,69	14,04	18,02	15,47	5,2	0,00	0,0
2005-06-14 11:30	201	36	54	2,8	18,13	15,53	29,9	1015,51	5,43	13,92	17,92	16,03	5,0	0,00	0,0
2005-06-14 12:00	132	36	51	3,9	18,13	15,83	29,9	1015,51	4,84	12,97	17,92	16,17	6,4	0,00	0,0
2005-06-14 12:30	149	36	53	3,3	18,13	16,53	29,9	1015,51	6,07	14,40	17,92	16,97	6,4	0,00	0,0
2005-06-14 13:00	124	36	52	3,1	18,13	16,83	29,9	1015,51	6,05	15,34	17,92	17,22	6,0	0,00	0,0
2005-06-14 13:30	125	36	48	5,0	18,23	17,23	29,9	1015,51	5,19	13,14	18,02	17,42	5,8	0,00	0,0
2005-06-14 14:00	160	37	50	4,9	18,23	17,03	29,9	1015,51	5,63	13,21	18,06	17,32	6,9	0,00	0,0
2005-06-14 14:30	175	37	49	4,3	18,23	18,13	29,9	1015,51	6,33	15,10	18,06	18,37	6,0	0,00	0,0
2005-06-14 15:00	131	37	49	6,6	18,33	18,23	29,9	1015,51	6,42	13,51	18,16	18,47	7,1	0,00	0,0
2005-06-14 15:30	150	37	50	5,0	18,33	17,33	29,9	1015,51	5,91	13,27	18,16	17,62	6,8	0,00	0,0
2005-06-14 16:00	139	37	47	4,7	18,43	17,93	29,9	1015,51	5,50	14,33	18,26	18,07	6,2	0,00	0,0
2005-06-14 16:30	122	37	50	3,1	18,53	16,83	29,9	1015,51	5,45	15,34	18,36	17,12	5,6	0,00	0,0
2005-06-14 17:00	188	36	48	3,9	18,63	17,83	29,9	1015,51	5,74	15,30	18,42	18,02	6,6	0,00	0,0
2005-06-14 17:30	133	36	45	3,9	18,73	18,13	29,9	1015,51	5,02	15,65	18,52	18,18	7,1	0,00	0,0
2005-06-14 18:00	185	36	46	5,4	18,63	17,73	29,9	1015,51	4,99	13,47	18,42	17,83	7,3	0,00	0,0
2005-06-14 18:30	150	36	47	4,3	18,63	17,73	29,9	1015,51	5,32	14,62	18,42	17,87	6,6	0,00	0,0
2005-06-14 19:00	157	36	46	2,4	18,73	17,33	29,9	1015,51	4,63	16,47	18,52	17,43	6,9	0,00	0,0
2005-06-14 19:30	163	36	48	3,0	18,73	17,03	29,9	1016,51	5,01	15,56	18,52	17,22	5,4	0,00	0,0
2005-06-14 20:00	179	36	48	4,3	18,73	17,03	29,9	1016,51	5,01	13,78	18,52	17,22	6,0	0,00	0,0
2005-06-14 20:30	167	36	47	3,0	18,73	17,03	29,9	1016,51	4,69	15,56	18,52	17,17	4,7	0,00	0,0
2005-06-14 21:00	166	36	48	3,5	18,63	16,43	29,9	1016,51	4,46	14,29	18,42	16,62	4,9	0,00	0,0
2005-06-14 21:30	158	36	49	2,4	18,63	15,63	29,9	1016,51	4,05	14,67	18,42	15,87	4,9	0,00	0,0
2005-06-14 22:00	182	36	52	1,8	18,63	14,73	29,9	1016,51	4,12	14,73	18,42	15,12	3,7	0,00	0,0
2005-06-14 22:30	149	36	56	1,4	18,53	13,63	29,9	1017,52	4,23	13,63	18,32	14,23	2,6	0,00	0,0
2005-06-14 23:00	140	36	60	1,8	18,43	12,62	29,9	1017,52	4,33	12,62	18,22	13,45	3,0	0,00	0,0
2005-06-14 23:30	144	36	68	0,0	18,43	11,52	29,9	1017,52	5,17	11,52	18,22	12,84	2,6	0,00	0,0
2005-06-15 00:00	144	36	70	1,6	18,43	10,82	29,9	1017,52	4,94	10,82	18,22	12,27	1,6	0,00	0,0
2005-06-15 00:30	144	36	71	0,0	18,43	10,32	29,9	1017,52	4,68	10,32	18,22	11,83	1,4	0,00	0,0
2005-06-15 01:00	144	36	74	0,0	18,33	9,52	29,9	1017,52	4,53	9,52	18,12	11,23	0,0	0,00	0,0
2005-06-15 01:30	143	36	77	0,0	18,33	8,92	29,9	1017,52	4,54	8,92	18,12	10,84	1,6	0,00	0,0
2005-06-15 02:00	142	36	78	0,0	18,33	8,62	29,9	1017,52	4,44	8,62	18,12	10,61	1,4	0,00	0,0
2005-06-15 02:30	113	36	80	0,0	18,23	8,12	29,9	1017,52	4,33	8,12	18,02	10,25	1,8	0,00	0,0
2005-06-15 03:00	107	36	82	1,4	18,23	7,82	29,9	1018,52	4,41	7,82	18,02	10,10	1,8	0,00	0,0
2005-06-15 03:30	106	36	84	0,0	18,23	7,72	29,9	1018,52	4,67	7,72	18,02	10,15	1,6	0,00	0,0
2005-06-15 04:00	106	36	83	0,0	18,23	7,62	29,9	1018,52	4,39	7,62	18,02	9,97	0,0	0,00	0,0
2005-06-15 04:30	106	36	84	0,0	18,13	8,02	29,9	1018,52	4,96	8,02	17,92	10,45	1,6	0,00	0,0
2005-06-15 05:00	106	36	85	0,0	18,13	8,12	29,9	1018,52	5,23	8,12	17,92	10,62	0,0	0,00	0,0
2005-06-15 05:30	106	36	86	0,0	18,13	8,52	29,9	1018,52	5,80	8,52	17,92	11,10	0,0	0,00	0,0
2005-06-15 06:00	107	36	77	0,0	18,13	11,02	29,9	1018,52	6,57	11,02	17,92	12,94	1,8	0,00	0,0
2005-06-15 06:30	140	36	74	1,4	18,13	12,12	29,9	1018,52	7,03	12,12	17,92	13,83	2,6	0,00	0,0
2005-06-15 07:00	140	36	72	0,0	18,13	13,43	29,9	1018,52	7,85	13,43	17,92	15,00	2,2	0,00	0,0
2005-06-15 07:30	155	36	69	2,2	18,13	13,93	29,9	1018,52	7,68	13,93	17,92	15,30	2,8	0,00	0,0
2005-06-15 08:00	155	36	69	3,3	18,13	14,03	29,9	1018,52	7,78	11,57	17,92	15,40	3,7	0,00	0,0
2005-06-15 08:30	195	36	63	3,0	18,13	15,03	29,9	1018,52	7,33	13,37	17,92	16,03	3,9	0,00	0,0

Datum	Vindrikt °	Fukt inne Rh%	Fukt ute Rh%	Vindhast m/s	Temp in °C	Temp ute °C	Nb. Mån mm	Tryck Mbar	Dagpp °C	Kyleffekt °C	Vix inne °C	Vix ute °C	Vindby m/s	Korr lufttryck	Nederb./dygn mm
2005-06-15 09:00	189	36	63	1,4	18,13	15,33	29,9	1019,52	7,61	15,33	17,92	16,33	3,9	0,00	0,0
2005-06-15 09:30	179	36	61	2,2	18,13	15,73	29,9	1019,52	7,49	15,73	17,92	16,62	4,7	0,00	0,0
2005-06-15 10:00	291	36	58	1,2	18,13	16,33	29,9	1019,52	7,27	16,33	17,92	17,04	5,4	0,00	0,0
2005-06-15 10:30	158	36	57	2,0	18,23	16,83	29,9	1019,52	7,47	16,83	18,02	17,49	4,9	0,00	0,0
2005-06-15 11:00	226	36	58	0,0	18,23	17,23	29,9	1019,52	8,11	17,23	18,02	17,94	4,9	0,00	0,0
2005-06-15 11:30	147	36	54	2,0	18,23	17,63	29,9	1019,52	7,37	17,63	18,02	18,13	5,2	0,00	0,0
2005-06-15 12:00	156	36	56	1,6	18,23	18,13	29,9	1019,52	8,40	18,13	18,02	18,74	6,2	0,00	0,0
2005-06-15 12:30	191	36	54	4,9	18,23	18,43	29,9	1019,52	8,11	14,95	18,02	18,93	6,0	0,00	0,0
2005-06-15 13:00	205	36	52	2,6	18,33	19,13	29,9	1019,52	8,17	18,37	18,12	19,52	5,4	0,00	0,0
2005-06-15 13:30	188	37	51	4,3	18,33	19,33	29,9	1019,52	8,05	16,54	18,16	19,67	6,0	0,00	0,0
2005-06-15 14:00	250	37	49	1,8	18,43	19,33	29,9	1019,52	7,42	19,33	18,26	19,57	5,6	0,00	0,0
2005-06-15 14:30	264	37	48	2,0	18,43	20,13	29,9	1019,52	7,83	20,13	18,26	20,32	5,4	0,00	0,0
2005-06-15 15:00	162	37	47	0,0	18,53	19,73	29,9	1019,52	7,14	19,73	18,36	19,88	5,6	0,00	0,0
2005-06-15 15:30	310	36	48	1,8	18,63	20,43	29,9	1019,52	8,10	20,43	18,42	20,62	4,5	0,00	0,0
2005-06-15 16:00	178	36	47	2,8	18,73	19,53	29,9	1019,52	6,95	18,29	18,52	19,68	5,8	0,00	0,0
2005-06-15 16:30	197	36	47	2,4	18,73	18,83	29,9	1019,52	6,32	18,05	18,52	18,98	4,5	0,00	0,0
2005-06-15 17:00	176	36	48	2,0	18,73	19,23	29,9	1019,52	7,01	19,23	18,52	19,42	4,7	0,00	0,0
2005-06-15 17:30	325	36	47	1,6	18,73	19,93	29,9	1019,52	7,32	19,93	18,52	20,08	6,0	0,00	0,0
2005-06-15 18:00	190	36	45	3,1	18,73	20,53	29,9	1019,52	7,18	19,38	18,52	20,58	5,4	0,00	0,0
2005-06-15 18:30	176	36	45	3,0	18,83	20,03	29,9	1019,52	6,73	18,84	18,62	20,08	6,2	0,00	0,0
2005-06-15 19:00	248	36	47	0,0	18,83	18,93	29,9	1019,52	6,41	18,93	18,62	19,08	3,1	0,00	0,0
2005-06-15 19:30	260	36	47	0,0	18,73	18,53	29,9	1019,52	6,05	18,53	18,52	18,67	3,5	0,00	0,0
2005-06-15 20:00	256	36	48	0,0	18,73	18,13	29,9	1019,52	6,01	18,13	18,52	18,32	3,0	0,00	0,0
2005-06-15 20:30	256	36	47	0,0	18,73	18,43	29,9	1020,52	5,96	18,43	18,52	18,57	3,9	0,00	0,0
2005-06-15 21:00	270	36	48	0,0	18,73	18,03	29,9	1020,52	5,92	18,03	18,52	18,22	3,5	0,00	0,0
2005-06-15 21:30	206	36	49	0,0	18,73	17,93	29,9	1020,52	6,15	17,93	18,52	18,17	0,0	0,00	0,0
2005-06-15 22:00	206	36	50	0,0	18,73	17,23	29,9	1020,52	5,82	17,23	18,52	17,52	0,0	0,00	0,0
2005-06-15 22:30	206	36	61	0,0	18,73	15,63	29,9	1020,52	7,39	15,63	18,52	16,52	0,0	0,00	0,0
2005-06-15 23:00	207	36	66	0,0	18,73	14,03	29,9	1020,52	7,09	14,03	18,52	15,21	0,0	0,00	0,0
2005-06-15 23:30	207	36	69	0,0	18,73	12,82	29,9	1020,52	6,63	12,82	18,52	14,20	0,0	0,00	0,0
2005-06-16 00:00	207	36	72	0,0	18,63	11,82	29,9	1020,52	6,32	11,82	18,42	13,40	0,0	0,51	0,0
2005-06-16 00:30	195	36	74	0,0	18,63	11,02	29,9	1020,52	5,97	11,02	18,42	12,73	0,0	0,00	0,0
2005-06-16 01:00	195	36	76	0,0	18,63	10,62	29,9	1020,52	5,99	10,62	18,42	12,47	0,0	0,00	0,0
2005-06-16 01:30	195	36	77	0,0	18,63	10,22	29,9	1021,52	5,80	10,22	18,42	12,14	0,0	0,00	0,0
2005-06-16 02:00	92	36	78	0,0	18,63	9,72	29,9	1021,52	5,51	9,72	18,42	11,71	0,0	0,00	0,0
2005-06-16 02:30	95	36	77	0,0	18,53	9,82	29,9	1021,52	5,41	9,82	18,32	11,74	0,0	0,00	0,0
2005-06-16 03:00	91	36	78	0,0	18,53	9,72	29,9	1021,52	5,51	9,72	18,32	11,71	0,0	0,00	0,0
2005-06-16 03:30	91	36	77	0,0	18,53	9,72	29,9	1021,52	5,31	9,72	18,32	11,64	0,0	0,00	0,0
2005-06-16 04:00	91	36	80	0,0	18,43	9,42	29,9	1021,52	5,60	9,42	18,22	11,55	0,0	0,00	0,0
2005-06-16 04:30	91	36	81	0,0	18,43	9,62	29,9	1021,52	5,98	9,62	18,22	11,83	0,0	0,00	0,0
2005-06-16 05:00	91	36	79	0,0	18,43	10,32	29,9	1021,52	6,28	10,32	18,22	12,38	0,0	0,00	0,0
2005-06-16 05:30	91	36	81	0,0	18,43	11,12	29,9	1021,52	7,43	11,12	18,22	13,33	0,0	0,00	0,0
2005-06-16 06:00	97	37	73	0,0	18,43	13,23	29,9	1021,52	7,87	13,23	18,26	14,87	0,0	0,00	0,0
2005-06-16 06:30	98	37	69	0,0	18,43	14,83	29,9	1021,52	8,54	14,83	18,26	16,20	0,0	0,00	0,0
2005-06-16 07:00	100	36	68	0,0	18,43	16,13	29,9	1021,52	9,55	16,13	18,22	17,44	0,0	0,00	0,0
2005-06-16 07:30	106	36	62	0,0	18,43	17,13	29,9	1021,52	9,05	17,13	18,22	18,08	0,0	0,00	0,0

Datum	Vindrikt °	Fukt inne Rh%	Fukt ute Rh%	Vindhast m/s	Temp in °C	Temp ute °C	Nb. Mån mm	Tryck Mbar	Dagpp °C	Kyleffekt °C	Vix inne °C	Vix ute °C	Vindby m/s	Korr lufttryck	Nederb./dygn mm
2005-06-16 08:00	120	36	57	0,0	18,43	17,63	29,9	1020,52	8,21	17,63	18,22	18,29	2,6	0,00	0,0
2005-06-16 08:30	143	37	56	3,0	18,43	18,13	29,9	1020,52	8,40	16,76	18,26	18,74	4,7	0,00	0,0
2005-06-16 09:00	145	37	50	3,5	18,53	18,53	29,9	1020,52	7,01	16,66	18,36	18,82	5,8	0,00	0,0
2005-06-16 09:30	166	37	52	2,8	18,53	18,93	29,9	1020,52	7,98	17,63	18,36	19,32	6,0	0,00	0,0
2005-06-16 10:00	142	37	52	3,9	18,53	19,33	29,9	1020,52	8,35	17,05	18,36	19,72	6,2	0,00	0,0
2005-06-16 10:30	153	37	52	3,3	18,53	20,03	29,9	1019,52	8,99	18,35	18,36	20,42	6,0	0,00	0,0
2005-06-16 11:00	143	36	50	3,7	18,53	20,33	29,9	1019,52	8,65	18,22	18,32	20,62	6,2	0,00	0,0
2005-06-16 11:30	167	37	50	5,2	18,63	20,43	29,9	1019,52	8,74	17,17	18,46	20,72	7,7	0,00	0,0
2005-06-16 12:00	180	37	44	4,1	18,63	20,83	29,9	1019,52	7,10	18,35	18,46	20,84	8,3	0,00	0,0
2005-06-16 12:30	139	37	46	4,9	18,63	20,83	29,9	1019,52	7,79	17,92	18,46	20,93	8,9	0,00	0,0
2005-06-16 13:00	162	37	45	3,5	18,63	20,83	29,9	1019,52	7,45	19,26	18,46	20,88	7,1	0,00	0,0
2005-06-16 13:30	135	37	46	6,6	18,73	21,23	29,9	1019,52	8,16	17,47	18,56	21,33	7,7	0,00	0,0
2005-06-16 14:00	164	37	42	3,5	18,73	21,83	29,9	1018,52	7,26	20,39	18,56	21,75	9,2	0,00	0,0
2005-06-16 14:30	135	37	45	4,1	18,83	22,13	29,9	1018,52	8,62	19,92	18,66	22,18	6,6	0,00	0,0
2005-06-16 15:00	154	37	46	3,9	18,83	22,03	29,9	1018,52	8,88	20,20	18,66	22,13	7,3	0,00	0,0
2005-06-16 15:30	134	37	42	4,9	18,93	21,63	29,9	1018,52	7,08	18,91	18,76	21,55	7,7	0,00	0,0
2005-06-16 16:00	167	37	41	1,4	18,93	21,73	29,9	1018,52	6,79	21,73	18,76	21,60	6,8	0,00	0,0
2005-06-16 16:30	166	37	40	2,4	18,93	21,43	29,9	1018,52	6,14	20,80	18,76	21,26	5,8	0,00	0,0
2005-06-16 17:00	182	37	40	4,7	18,93	21,33	29,9	1018,52	6,05	18,54	18,76	21,16	6,4	0,00	0,0
2005-06-16 17:30	167	37	43	2,0	18,93	21,03	29,9	1018,52	6,92	21,03	18,76	20,99	5,2	0,00	0,0
2005-06-16 18:00	178	37	46	0,0	18,93	20,73	29,9	1018,52	7,70	20,73	18,76	20,83	3,9	0,00	0,0
2005-06-16 18:30	166	37	49	0,0	18,93	21,03	29,9	1018,52	8,97	21,03	18,76	21,27	2,2	0,00	0,0
2005-06-16 19:00	186	37	50	0,0	18,93	20,53	29,9	1017,52	8,83	20,53	18,76	20,82	2,8	0,00	0,0
2005-06-16 19:30	272	37	47	0,0	18,93	20,63	29,9	1017,52	7,95	20,63	18,76	20,78	3,5	0,00	0,0
2005-06-16 20:00	295	37	49	1,8	18,93	20,43	29,9	1017,52	8,42	20,43	18,76	20,67	3,9	0,00	0,0
2005-06-16 20:30	272	37	47	1,8	18,93	20,63	29,9	1017,52	7,95	20,63	18,76	20,78	3,7	0,00	0,0
2005-06-16 21:00	276	37	49	0,0	18,93	19,63	29,9	1018,52	7,70	19,63	18,76	19,87	3,5	0,00	0,0
2005-06-16 21:30	280	37	53	0,0	18,93	18,43	29,9	1018,52	7,82	18,43	18,76	18,88	0,0	0,00	0,0
2005-06-16 22:00	280	37	60	0,0	18,93	17,43	29,9	1018,52	8,82	17,43	18,76	18,26	0,0	0,00	0,0
2005-06-16 22:30	296	37	58	0,0	18,93	16,73	29,9	1018,52	7,64	16,73	18,76	17,44	0,0	0,00	0,0
2005-06-16 23:00	296	37	62	0,0	18,93	15,93	29,9	1018,52	7,93	15,93	18,76	16,87	0,0	0,00	0,0
2005-06-16 23:30	296	37	68	0,0	18,93	14,53	29,9	1018,52	8,03	14,53	18,76	15,84	0,0	0,00	0,0
2005-06-17 00:00	296	37	71	0,0	18,93	14,03	29,9	1017,52	8,21	14,03	18,76	15,53	0,0	0,00	0,0
2005-06-17 00:30	296	37	72	0,0	18,93	13,63	29,9	1017,52	8,05	13,63	18,76	15,20	0,0	0,00	0,0
2005-06-17 01:00	95	37	71	0,0	18,93	13,53	29,9	1017,52	7,74	13,53	18,76	15,03	0,0	0,00	0,0
2005-06-17 01:30	95	37	70	0,0	18,83	13,53	29,9	1017,52	7,52	13,53	18,66	14,97	0,0	0,00	0,0
2005-06-17 02:00	77	37	73	0,0	18,83	12,92	29,9	1017,52	7,59	12,92	18,66	14,57	0,0	0,00	0,0
2005-06-17 02:30	75	37	75	0,0	18,83	12,22	29,9	1017,52	7,33	12,22	18,66	14,00	0,0	0,00	0,0
2005-06-17 03:00	84	37	76	0,0	18,83	12,22	29,9	1017,52	7,53	12,22	18,66	14,07	0,0	0,00	0,0
2005-06-17 03:30	87	37	76	1,2	18,83	12,22	29,9	1016,51	7,53	12,22	18,66	14,07	1,6	0,00	0,0
2005-06-17 04:00	85	37	76	0,0	18,83	12,12	29,9	1016,51	7,43	12,12	18,66	13,97	0,0	0,00	0,0
2005-06-17 04:30	85	37	80	0,0	18,83	11,62	30,5	1016,51	7,73	11,62	18,66	13,75	0,0	0,51	0,5
2005-06-17 05:00	85	37	82	0,0	18,83	11,82	30,5	1016,51	8,30	11,82	18,66	14,10	0,0	0,51	0,5
2005-06-17 05:30	84	37	78	0,0	18,83	13,23	30,5	1016,51	8,89	13,23	18,66	15,21	0,0	0,00	0,5
2005-06-17 06:00	80	37	74	0,0	18,83	15,03	30,5	1015,51	9,81	15,03	18,66	16,74	2,0	0,00	0,5
2005-06-17 06:30	178	37	76	0,0	18,83	14,73	30,5	1016,51	9,94	14,73	18,66	16,57	0,0	0,00	0,5

Datum	Vindrikt °	Fukt inne Rh%	Fukt ute Rh%	Vindhast m/s	Temp in °C	Temp ute °C	Nb. Mån mm	Tryck Mbar	Dagpp °C	Kyleffekt °C	Vix inne °C	Vix ute °C	Vindby m/s	Korr lufttryck	Nederb./dygn mm
2005-06-17 07:00	165	37	77	0,0	18,83	14,93	30,5	1015,51	10,33	14,93	18,66	16,84	0,0	0,00	0,5
2005-06-17 07:30	163	37	78	0,0	18,83	15,13	30,5	1015,51	10,73	15,13	18,66	17,11	0,0	0,00	0,5
2005-06-17 08:00	162	37	77	0,0	18,83	15,93	30,5	1015,51	11,30	15,93	18,66	17,84	0,0	0,00	0,5
2005-06-17 08:30	123	37	76	0,0	18,83	16,53	30,5	1015,51	11,67	16,53	18,66	18,37	2,6	0,00	0,5
2005-06-17 09:00	124	37	70	0,0	18,83	17,43	30,5	1015,51	11,24	17,43	18,66	18,87	0,0	0,00	0,5
2005-06-17 09:30	132	37	66	0,0	18,83	17,73	30,5	1015,51	10,60	17,73	18,66	18,92	2,0	0,00	0,5
2005-06-17 10:00	161	37	61	1,4	18,93	18,23	30,5	1015,51	9,83	18,23	18,76	19,12	3,0	0,00	0,5
2005-06-17 10:30	149	37	61	2,6	18,93	18,43	30,5	1015,51	10,02	17,63	18,76	19,32	3,7	0,00	0,5
2005-06-17 11:00	146	37	61	2,2	18,93	18,53	30,5	1015,51	10,11	18,53	18,76	19,42	3,5	0,00	0,5
2005-06-17 11:30	149	37	59	2,0	18,93	19,13	30,5	1014,51	10,15	19,13	18,76	19,90	4,1	0,00	0,5
2005-06-17 12:00	161	37	53	1,6	18,93	19,13	30,5	1014,51	8,46	19,13	18,76	19,58	3,5	0,00	0,5
2005-06-17 12:30	155	37	53	0,0	18,93	19,73	30,5	1014,51	9,02	19,73	18,76	20,18	2,8	0,00	0,5
2005-06-17 13:00	183	37	57	1,6	18,93	19,53	30,5	1014,51	9,98	19,53	18,76	20,19	3,7	0,00	0,5
2005-06-17 13:30	286	37	55	0,0	19,03	19,13	30,5	1014,51	9,04	19,13	18,86	19,68	4,9	0,00	0,5
2005-06-17 14:00	274	37	56	0,0	19,03	19,23	30,5	1013,51	9,42	19,23	18,86	19,84	3,0	0,00	0,5
2005-06-17 14:30	273	37	53	0,0	19,03	19,93	30,5	1013,51	9,20	19,93	18,86	20,38	0,0	0,00	0,5
2005-06-17 15:00	140	37	49	0,0	19,03	20,33	30,5	1012,51	8,33	20,33	18,86	20,57	2,6	0,00	0,5
2005-06-17 15:30	135	37	49	3,9	19,13	20,33	30,5	1012,51	8,33	18,22	18,96	20,57	6,8	0,00	0,5
2005-06-17 16:00	149	37	74	5,2	19,13	16,63	30,5	1012,51	11,35	12,39	18,96	18,34	11,3	0,00	0,5
2005-06-17 16:30	276	38	85	2,0	19,13	16,13	31,0	1014,51	13,05	16,13	19,00	18,63	5,6	0,51	1,0
2005-06-17 17:00	303	38	82	0,0	19,13	16,53	31,0	1013,51	12,87	16,53	19,00	18,80	3,3	0,51	1,0
2005-06-17 17:30	312	38	86	1,4	19,13	15,33	31,0	1013,51	12,46	15,33	19,00	17,91	3,5	0,00	1,0
2005-06-17 18:00	259	38	87	1,6	19,13	15,03	31,0	1013,51	12,35	15,03	19,00	17,68	3,1	0,00	1,0
2005-06-17 18:30	298	38	85	1,4	19,13	14,83	31,0	1014,51	11,78	14,83	19,00	17,33	2,6	0,00	1,0
2005-06-17 19:00	310	39	85	0,0	19,13	15,13	31,0	1014,51	12,08	15,13	19,05	17,63	2,6	0,00	1,0
2005-06-17 19:30	311	38	82	2,8	19,73	14,83	31,0	1014,51	11,22	13,15	19,60	17,10	4,7	0,00	1,0
2005-06-17 20:00	290	39	83	3,0	19,43	13,12	31,0	1015,51	9,75	11,30	19,35	15,48	5,0	0,00	1,0
2005-06-17 20:30	286	39	86	3,1	19,33	12,12	31,0	1015,51	9,33	10,20	19,25	14,70	5,6	0,00	1,0
2005-06-17 21:00	300	39	89	1,8	19,33	11,62	31,0	1015,51	9,36	11,62	19,25	14,44	4,3	0,00	1,0
2005-06-17 21:30	300	39	92	2,2	19,43	11,42	31,0	1016,51	9,68	11,42	19,35	14,48	4,7	0,00	1,0
2005-06-17 22:00	305	39	91	1,8	19,43	11,12	31,0	1016,51	9,21	11,12	19,35	14,10	3,7	0,00	1,0
2005-06-17 22:30	308	39	94	1,6	19,43	10,52	31,0	1016,51	9,12	10,52	19,35	13,74	3,1	0,00	1,0
2005-06-17 23:00	304	39	95	1,6	19,43	10,02	31,0	1017,52	8,78	10,02	19,35	13,32	3,0	0,00	1,0
2005-06-17 23:30	300	39	94	2,4	19,43	9,62	31,0	1017,52	8,23	8,34	19,35	12,84	3,1	0,00	1,0
2005-06-18 00:00	309	39	95	2,2	19,33	9,22	31,0	1017,52	7,99	9,22	19,25	12,52	3,1	0,00	0,0
2005-06-18 00:30	313	39	92	1,2	19,33	9,62	31,0	1018,52	7,90	9,62	19,25	12,68	3,0	0,00	0,0
2005-06-18 01:00	304	39	93	1,2	19,33	9,32	31,0	1018,52	7,77	9,32	19,25	12,46	2,8	0,00	0,0
2005-06-18 01:30	316	38	94	1,8	19,33	9,32	31,0	1019,52	7,93	9,32	19,20	12,54	2,8	0,00	0,0
2005-06-18 02:00	304	38	91	1,6	19,23	9,42	31,0	1019,52	7,54	9,42	19,10	12,40	3,1	0,00	0,0
2005-06-18 02:30	302	38	91	2,6	19,23	9,32	31,0	1019,52	7,44	8,02	19,10	12,29	3,1	0,00	0,0
2005-06-18 03:00	304	38	91	2,8	19,13	9,22	31,0	1019,52	7,34	7,04	19,00	12,19	3,5	0,00	0,0
2005-06-18 03:30	303	38	92	3,0	19,13	9,02	31,0	1019,52	7,31	6,82	19,00	12,08	3,5	0,00	0,0
2005-06-18 04:00	317	38	91	1,8	19,13	8,92	31,0	1020,52	7,04	8,92	19,00	11,89	3,7	0,00	0,0
2005-06-18 04:30	297	38	89	2,6	19,03	8,92	31,0	1020,52	6,71	7,60	18,90	11,73	3,7	0,00	0,0
2005-06-18 05:00	310	38	90	1,8	19,03	8,62	31,0	1020,52	6,58	8,62	18,90	11,51	4,7	0,00	0,0
2005-06-18 05:30	296	38	89	2,4	19,03	8,92	31,0	1020,52	6,71	7,60	18,90	11,73	4,5	0,00	0,0

Datum	Vindrikt	Fukt inne	Fukt ute	Vindhast	Temp in	Temp ute	Nb. Mån	Tryck	Daggp	Kyleffekt	Vix inne	Vix ute	Vindby	Korr lufttryck	Nederb./dygn
	°	Rh%	Rh%	m/s	°C	°C	mm	Mbar	°C	°C	°C	°C	m/s		mm
2005-06-18 06:00	299	37	88	3,1	18,93	8,82	31,0	1020,52	6,44	6,60	18,76	11,56	4,7	0,00	0,0
2005-06-18 06:30	311	37	87	2,4	18,93	8,92	31,0	1021,52	6,37	7,60	18,76	11,58	5,0	0,00	0,0
2005-06-18 07:00	323	37	85	3,7	18,93	9,02	31,0	1021,52	6,11	5,03	18,76	11,52	5,2	0,00	0,0
2005-06-18 07:30	311	37	83	2,6	18,83	9,12	31,0	1021,52	5,86	7,81	18,66	11,47	5,2	0,00	0,0
2005-06-18 08:00	293	37	81	3,7	18,83	9,22	31,0	1021,52	5,59	5,27	18,66	11,43	6,4	0,00	0,0
2005-06-18 08:30	326	37	81	5,0	18,83	9,32	31,0	1022,52	5,68	3,20	18,66	11,53	7,1	0,00	0,0
2005-06-18 09:00	324	37	83	4,7	18,73	9,22	31,0	1022,52	5,95	3,55	18,56	11,57	6,2	0,00	0,0
2005-06-18 09:30	292	37	79	2,8	18,73	9,72	31,0	1022,52	5,70	7,58	18,56	11,78	5,0	0,00	0,0
2005-06-18 10:00	294	37	75	2,6	18,73	10,12	31,0	1022,52	5,30	8,87	18,56	11,90	5,0	0,00	0,0
2005-06-18 10:30	292	37	74	2,6	18,83	10,32	31,0	1022,52	5,30	9,08	18,66	12,03	5,8	0,00	0,0
2005-06-18 11:00	319	37	71	5,0	18,83	10,52	31,0	1022,52	4,87	4,71	18,66	12,03	6,6	0,00	0,0
2005-06-18 11:30	301	37	74	3,3	18,83	11,12	31,0	1022,52	6,07	8,30	18,66	12,83	6,2	0,00	0,0
2005-06-18 12:00	309	37	74	3,1	18,83	11,02	31,0	1022,52	5,97	9,00	18,66	12,73	6,8	0,00	0,0
2005-06-18 12:30	274	37	73	3,1	18,83	11,82	31,0	1022,52	6,53	9,88	18,66	13,47	5,4	0,00	0,0
2005-06-18 13:00	311	36	64	3,3	18,83	11,82	31,0	1022,52	4,55	9,09	18,62	12,89	6,6	0,00	0,0
2005-06-18 13:30	309	36	68	1,8	18,73	11,92	31,0	1022,52	5,55	11,92	18,52	13,24	7,1	0,00	0,0
2005-06-18 14:00	290	36	63	2,6	18,73	11,82	31,0	1022,52	4,31	10,66	18,52	12,83	4,9	0,00	0,0
2005-06-18 14:30	289	36	62	2,8	18,83	12,32	31,0	1022,52	4,54	10,42	18,62	13,27	6,8	0,00	0,0
2005-06-18 15:00	307	36	62	2,8	18,83	11,92	31,0	1022,52	4,17	9,99	18,62	12,87	7,5	0,00	0,0
2005-06-18 15:30	299	36	61	3,5	18,83	12,42	31,0	1022,52	4,39	9,77	18,62	13,31	7,5	0,00	0,0
2005-06-18 16:00	304	36	55	3,3	18,93	13,93	31,0	1022,52	4,23	11,46	18,72	14,48	7,3	0,00	0,0
2005-06-18 16:30	323	36	53	4,3	19,13	13,93	31,0	1022,52	3,67	10,04	18,92	14,37	7,5	0,00	0,0
2005-06-18 17:00	320	36	54	2,8	19,13	13,63	31,0	1022,52	3,68	11,84	18,92	14,12	7,1	0,00	0,0
2005-06-18 17:30	319	36	59	3,0	19,13	12,52	31,0	1022,52	3,99	10,64	18,92	13,30	6,6	0,00	0,0
2005-06-18 18:00	304	36	57	2,8	19,13	13,53	31,0	1022,52	4,40	11,73	18,92	14,19	8,1	0,00	0,0
2005-06-18 18:30	334	36	59	3,1	19,13	12,22	31,0	1022,52	3,70	10,31	18,92	13,00	6,0	0,00	0,0
2005-06-18 19:00	318	36	58	2,6	19,13	11,92	31,0	1022,52	3,17	10,77	18,92	12,64	6,9	0,00	0,0
2005-06-18 19:30	311	36	58	2,8	19,13	11,72	31,0	1022,52	2,98	9,77	18,92	12,44	6,8	0,00	0,0
2005-06-18 20:00	284	36	59	3,1	19,03	11,52	31,0	1022,52	3,05	9,55	18,82	12,30	5,6	0,00	0,0
2005-06-18 20:30	325	36	61	2,8	19,03	10,82	31,0	1022,52	2,89	8,78	18,82	11,71	5,8	0,00	0,0
2005-06-18 21:00	323	36	61	2,6	19,03	10,92	31,0	1023,52	2,98	9,71	18,82	11,81	5,6	0,00	0,0
2005-06-18 21:30	311	36	65	2,4	19,03	9,92	31,0	1023,52	2,98	8,66	18,82	11,05	5,8	0,00	0,0
2005-06-18 22:00	351	36	69	2,6	19,03	9,72	31,0	1023,52	3,68	8,45	18,82	11,10	4,5	0,00	0,0
2005-06-18 22:30	317	36	70	1,8	19,03	9,32	31,0	1023,52	3,51	9,32	18,82	10,76	3,7	0,00	0,0
2005-06-18 23:00	351	36	73	2,4	18,93	8,72	31,0	1023,52	3,56	7,39	18,72	10,36	4,1	0,00	0,0
2005-06-18 23:30	338	36	76	2,2	18,93	8,12	31,0	1023,52	3,57	8,12	18,72	9,97	4,3	0,00	0,0
2005-06-19 00:00	343	36	79	0,0	19,33	7,52	31,0	1022,52	3,57	7,52	19,12	9,58	3,1	0,00	0,0
2005-06-19 00:30	342	36	80	0,0	19,23	7,12	31,0	1022,52	3,36	7,12	19,02	9,25	1,6	0,00	0,0
2005-06-19 01:00	338	36	85	1,6	19,13	6,42	31,0	1022,52	3,57	6,42	18,92	8,92	1,8	0,00	0,0
2005-06-19 01:30	328	36	84	0,0	19,03	6,12	31,0	1022,52	3,11	6,12	18,82	8,55	2,0	0,00	0,0
2005-06-19 02:00	343	36	88	0,0	19,03	5,62	31,0	1022,52	3,30	5,62	18,82	8,35	2,6	0,00	0,0
2005-06-19 02:30	338	36	87	0,0	18,93	5,42	31,0	1022,52	2,93	5,42	18,72	8,08	0,0	0,00	0,0
2005-06-19 03:00	338	36	91	0,0	18,93	4,42	31,0	1022,52	2,61	4,42	18,72	7,39	2,0	0,00	0,0
2005-06-19 03:30	338	36	90	0,0	18,83	4,12	31,0	1022,52	2,15	4,12	18,62	7,01	1,6	0,00	0,0
2005-06-19 04:00	335	36	91	0,0	18,83	4,12	31,0	1022,52	2,31	4,12	18,62	7,09	0,0	0,00	0,0
2005-06-19 04:30	307	36	93	0,0	18,83	4,32	31,0	1022,52	2,82	4,32	18,62	7,45	2,2	0,00	0,0

Datum	Vindrikt °	Fukt inne Rh%	Fukt ute Rh%	Vindhast m/s	Temp in °C	Temp ute °C	Nb. Mån mm	Tryck Mbar	Daggp °C	Kyleffekt °C	Vix inne °C	Vix ute °C	Vindby m/s	Korr lufttryck	Nederb./dygn mm
2005-06-19 05:00	317	36	95	0,0	18,73	4,82	31,0	1022,52	3,63	4,82	18,52	8,12	2,0	0,00	0,0
2005-06-19 05:30	316	36	90	0,0	18,73	5,62	31,0	1022,52	3,63	5,62	18,52	8,51	0,0	0,00	0,0
2005-06-19 06:00	288	36	82	0,0	18,73	7,72	31,0	1022,52	4,31	7,72	18,52	10,00	1,8	0,00	0,0
2005-06-19 06:30	302	36	75	1,6	18,73	9,22	31,0	1022,52	4,44	9,22	18,52	11,00	2,4	0,00	0,0
2005-06-19 07:00	294	36	74	0,0	18,73	10,12	31,0	1022,52	5,10	10,12	18,52	11,83	2,6	0,00	0,0
2005-06-19 07:30	304	36	71	0,0	18,83	11,02	31,0	1022,52	5,35	11,02	18,62	12,53	0,0	0,00	0,0
2005-06-19 08:00	284	36	69	0,0	18,93	12,22	31,0	1021,52	6,06	12,22	18,72	13,60	2,6	0,00	0,0
2005-06-19 08:30	326	36	67	0,0	19,03	12,42	31,0	1021,52	5,81	12,42	18,82	13,68	3,5	0,00	0,0
2005-06-19 09:00	335	36	68	1,8	19,03	13,33	31,0	1021,52	6,89	13,33	18,82	14,64	3,0	0,00	0,0
2005-06-19 09:30	351	36	66	0,0	19,03	13,63	31,0	1021,52	6,72	13,63	18,82	14,81	2,4	0,00	0,0
2005-06-19 10:00	341	36	65	0,0	19,03	13,83	31,0	1021,52	6,67	13,83	18,82	14,95	2,8	0,00	0,0
2005-06-19 10:30	72	36	61	0,0	19,03	14,73	31,0	1021,52	6,55	14,73	18,82	15,61	2,4	0,00	0,0
2005-06-19 11:00	83	36	65	0,0	19,03	15,43	31,0	1021,52	8,18	15,43	18,82	16,55	2,2	0,00	0,0
2005-06-19 11:30	72	36	60	1,4	19,03	16,43	31,0	1021,52	7,89	16,43	18,82	17,26	3,3	0,00	0,0
2005-06-19 12:00	131	36	63	0,0	19,03	16,93	31,0	1021,52	9,11	16,93	18,82	17,93	2,6	0,00	0,0
2005-06-19 12:30	94	36	63	0,0	19,03	17,33	31,0	1020,52	9,49	17,33	18,82	18,33	2,6	0,00	0,0
2005-06-19 13:00	145	36	54	0,0	19,13	18,53	31,0	1020,52	8,20	18,53	18,92	19,03	3,3	0,00	0,0
2005-06-19 13:30	153	36	61	3,0	19,13	18,73	31,0	1020,52	10,30	17,42	18,92	19,62	3,3	0,00	0,0
2005-06-19 14:00	47	36	50	0,0	19,13	19,03	31,0	1020,52	7,46	19,03	18,92	19,32	3,3	0,00	0,0
2005-06-19 14:30	156	36	55	1,2	19,13	18,93	31,0	1020,52	8,86	18,93	18,92	19,48	3,0	0,00	0,0
2005-06-19 15:00	126	36	53	1,8	19,23	19,73	31,0	1020,52	9,02	19,73	19,02	20,18	3,9	0,00	0,0
2005-06-19 15:30	279	36	50	0,0	19,33	21,13	31,0	1019,52	9,38	21,13	19,12	21,42	5,0	0,00	0,0
2005-06-19 16:00	183	36	48	0,0	19,53	20,93	31,0	1019,52	8,55	20,93	19,32	21,12	4,3	0,00	0,0
2005-06-19 16:30	179	36	49	3,1	19,73	21,23	31,0	1019,52	9,15	20,15	19,52	21,47	5,2	0,00	0,0
2005-06-19 17:00	154	36	47	3,3	19,93	21,43	31,0	1019,52	8,68	19,94	19,72	21,58	4,1	0,00	0,0
2005-06-19 17:30	189	36	45	1,4	19,93	21,03	31,0	1019,52	7,63	21,03	19,72	21,08	5,0	0,00	0,0
2005-06-19 18:00	98	36	48	2,2	19,83	20,93	31,0	1019,52	8,55	20,93	19,62	21,12	5,0	0,00	0,0
2005-06-19 18:30	164	36	47	2,6	19,73	20,73	31,0	1019,52	8,04	20,06	19,52	20,88	5,2	0,00	0,0
2005-06-19 19:00	171	36	48	2,6	19,83	20,23	31,0	1019,52	7,92	19,53	19,62	20,42	5,4	0,00	0,0
2005-06-19 19:30	193	36	51	3,1	19,73	19,63	31,0	1019,52	8,32	18,40	19,52	19,97	4,7	0,00	0,0
2005-06-19 20:00	124	36	52	2,8	19,73	19,13	31,0	1018,52	8,17	17,85	19,52	19,52	5,6	0,00	0,0
2005-06-19 20:30	168	36	50	2,8	19,63	18,93	31,0	1018,52	7,37	17,63	19,42	19,22	4,9	0,00	0,0
2005-06-19 21:00	129	36	51	2,8	19,53	18,13	31,0	1018,52	6,95	16,76	19,32	18,47	3,9	0,00	0,0
2005-06-19 21:30	132	37	53	0,0	19,43	17,33	31,0	1018,52	6,81	17,33	19,26	17,77	3,1	0,00	0,0
2005-06-19 22:00	126	37	56	0,0	19,43	16,73	31,0	1018,52	7,10	16,73	19,26	17,33	1,4	0,00	0,0
2005-06-19 22:30	115	37	58	1,8	19,33	16,23	31,0	1018,52	7,18	16,23	19,16	16,94	2,2	0,00	0,0
2005-06-19 23:00	126	37	61	0,0	19,23	15,63	31,0	1018,52	7,39	15,63	19,06	16,52	1,8	0,00	0,0
2005-06-19 23:30	118	37	63	0,0	19,23	15,23	31,0	1018,52	7,51	15,23	19,06	16,23	0,0	0,00	0,0
2005-06-20 00:00	133	37	64	2,0	19,23	15,13	31,0	1018,52	7,66	15,13	19,06	16,19	3,1	0,00	0,0
2005-06-20 00:30	103	37	66	1,8	19,13	14,93	31,0	1018,52	7,95	14,93	18,96	16,12	3,5	0,00	0,0
2005-06-20 01:00	103	37	67	1,6	19,13	14,63	31,0	1018,52	7,89	14,63	18,96	15,88	2,6	0,00	0,0
2005-06-20 01:30	121	37	70	2,4	19,13	14,23	31,0	1018,52	8,19	13,20	18,96	15,67	3,1	0,00	0,0
2005-06-20 02:00	148	37	72	5,0	19,13	14,23	31,0	1018,52	8,62	9,37	18,96	15,80	6,0	0,00	0,0
2005-06-20 02:30	128	37	73	3,0	19,03	14,13	31,0	1017,52	8,74	12,39	18,86	15,77	5,2	0,00	0,0
2005-06-20 03:00	97	37	73	2,2	19,03	13,63	31,0	1017,52	8,26	13,63	18,86	15,27	4,3	0,00	0,0
2005-06-20 03:30	94	37	78	1,8	19,03	12,92	31,0	1017,52	8,60	12,92	18,86	14,91	2,6	0,00	0,0

Datum	Vindrikt °	Fukt inne Rh%	Fukt ute Rh%	Vindhast m/s	Temp in °C	Temp ute °C	Nb. Mån mm	Tryck Mbar	Dagpp °C	Kyleffekt °C	Vix inne °C	Vix ute °C	Vindby m/s	Korr lufttryck	Nederb./dygn mm
2005-06-20 04:00	111	37	82	1,6	19,03	12,52	31,0	1017,52	8,98	12,52	18,86	14,80	2,6	0,00	0,0
2005-06-20 04:30	98	37	83	0,0	19,03	12,62	31,0	1017,52	9,27	12,62	18,86	14,98	2,2	0,00	0,0
2005-06-20 05:00	116	37	84	0,0	19,03	12,62	31,0	1017,52	9,45	12,62	18,86	15,05	2,6	0,00	0,0
2005-06-20 05:30	111	37	84	0,0	18,93	12,72	31,0	1017,52	9,55	12,72	18,76	15,15	2,2	0,00	0,0
2005-06-20 06:00	123	37	83	1,4	18,93	13,73	31,0	1016,51	10,34	13,73	18,76	16,08	2,2	0,00	0,0
2005-06-20 06:30	117	37	80	2,4	18,93	13,83	31,0	1017,52	9,86	12,77	18,76	15,96	3,1	0,00	0,0
2005-06-20 07:00	130	37	74	2,6	18,93	14,63	31,0	1016,51	9,43	13,62	18,76	16,34	3,3	0,00	0,0
2005-06-20 07:30	153	37	73	1,8	18,93	14,83	31,0	1016,51	9,41	14,83	18,76	16,47	3,1	0,00	0,0
2005-06-20 08:00	144	37	73	2,6	18,93	15,23	31,0	1016,51	9,79	14,25	18,76	16,87	3,3	0,00	0,0
2005-06-20 08:30	144	37	73	2,4	18,93	15,63	31,0	1016,51	10,18	14,67	18,76	17,27	3,5	0,00	0,0
2005-06-20 09:00	199	37	70	3,1	18,93	15,83	31,0	1016,51	9,71	14,25	18,76	17,27	5,2	0,00	0,0
2005-06-20 09:30	150	37	68	1,4	18,93	16,33	31,0	1016,51	9,74	16,33	18,76	17,64	3,9	0,00	0,0
2005-06-20 10:00	144	37	71	2,8	18,93	17,33	31,0	1016,51	11,37	15,89	18,76	18,84	4,1	0,00	0,0
2005-06-20 10:30	139	37	57	2,2	18,93	19,43	31,0	1015,51	9,88	19,43	18,76	20,09	4,9	0,00	0,0
2005-06-20 11:00	165	38	57	3,1	19,03	21,03	31,0	1015,51	11,37	19,93	18,90	21,69	5,2	0,00	0,0
2005-06-20 11:30	131	38	54	3,0	19,03	20,03	31,0	1015,51	9,59	18,84	18,90	20,53	6,9	0,00	0,0
2005-06-20 12:00	165	38	55	4,1	19,03	19,93	31,0	1015,51	9,78	17,27	18,90	20,48	5,6	0,00	0,0
2005-06-20 12:30	135	38	52	3,9	19,03	21,13	31,0	1015,51	10,00	19,15	18,90	21,53	6,2	0,00	0,0
2005-06-20 13:00	142	38	52	4,3	19,13	21,53	31,0	1014,51	10,37	19,19	19,00	21,93	7,1	0,00	0,0
2005-06-20 13:30	147	38	50	3,7	19,13	22,13	31,0	1014,51	10,29	20,32	19,00	22,42	7,7	0,00	0,0
2005-06-20 14:00	146	39	49	5,8	19,13	22,83	31,0	1014,51	10,61	19,99	19,05	23,08	7,9	0,00	0,0
2005-06-20 14:30	148	39	47	6,0	19,23	23,43	31,0	1014,51	10,49	20,57	19,15	23,58	8,1	0,00	0,0
2005-06-20 15:00	120	39	46	4,7	19,33	23,03	31,0	1013,51	9,78	20,65	19,25	23,13	7,7	0,00	0,0
2005-06-20 15:30	160	39	46	4,7	19,43	23,43	31,0	1013,51	10,14	21,14	19,35	23,53	7,5	0,00	0,0
2005-06-20 16:00	133	39	47	6,0	19,43	22,83	31,0	1013,51	9,94	19,79	19,35	22,98	6,8	0,00	0,0
2005-06-20 16:30	159	39	45	4,5	19,43	22,63	31,0	1013,51	9,07	20,15	19,35	22,68	7,3	0,00	0,0
2005-06-20 17:00	139	39	46	3,0	19,43	22,03	31,0	1012,51	8,88	21,02	19,35	22,13	6,6	0,00	0,0
2005-06-20 17:30	140	39	46	3,1	19,43	21,63	31,0	1012,51	8,52	20,58	19,35	21,73	6,9	0,00	0,0
2005-06-20 18:00	115	39	47	5,4	19,43	21,23	31,0	1012,51	8,50	17,94	19,35	21,38	6,4	0,00	0,0
2005-06-20 18:30	131	39	48	2,4	19,43	21,13	31,0	1012,51	8,74	20,48	19,35	21,33	5,8	0,00	0,0
2005-06-20 19:00	150	39	48	3,9	19,43	21,33	31,0	1012,51	8,92	19,39	19,35	21,53	4,9	0,00	0,0
2005-06-20 19:30	215	39	47	4,5	19,43	21,33	31,0	1012,51	8,59	18,54	19,35	21,48	5,6	0,00	0,0
2005-06-20 20:00	197	39	48	4,3	19,43	20,73	31,0	1012,51	8,37	18,23	19,35	20,92	6,9	0,00	0,0
2005-06-20 20:30	167	39	49	2,0	19,43	20,23	31,0	1012,51	8,24	20,23	19,35	20,47	5,4	0,00	0,0
2005-06-20 21:00	170	39	52	0,0	19,43	19,73	31,0	1012,51	8,72	19,73	19,35	20,12	3,3	0,00	0,0
2005-06-20 21:30	170	39	55	0,0	19,43	19,33	31,0	1012,51	9,23	19,33	19,35	19,88	0,0	0,00	0,0
2005-06-20 22:00	177	39	58	0,0	19,33	18,93	31,0	1012,51	9,69	18,93	19,25	19,65	3,3	0,00	0,0
2005-06-20 22:30	136	39	60	0,0	19,33	18,53	31,0	1012,51	9,85	18,53	19,25	19,36	3,0	0,00	0,0
2005-06-20 23:00	140	39	66	3,0	19,33	17,93	31,0	1012,51	10,79	16,54	19,25	19,12	4,7	0,00	0,0
2005-06-20 23:30	141	39	70	2,2	19,33	17,53	31,0	1012,51	11,33	17,53	19,25	18,97	4,5	0,00	0,0
2005-06-21 00:00	200	39	74	0,0	19,33	17,23	31,0	1012,51	11,93	17,23	19,25	18,94	4,5	0,00	0,0
2005-06-21 00:30	263	39	84	0,0	19,33	16,33	31,0	1012,51	13,06	16,33	19,25	18,75	0,0	0,00	0,0
2005-06-21 01:00	263	39	90	0,0	19,33	15,53	31,0	1012,51	13,37	15,53	19,25	18,42	0,0	0,00	0,0
2005-06-21 01:30	263	39	93	0,0	19,33	15,23	31,0	1011,51	13,60	15,23	19,25	18,36	0,0	0,00	0,0
2005-06-21 02:00	263	39	95	0,0	19,33	14,93	31,0	1011,51	13,64	14,93	19,25	18,23	0,0	0,00	0,0
2005-06-21 02:30	263	39	96	0,0	19,33	14,83	31,0	1011,51	13,71	14,83	19,25	18,21	0,0	0,00	0,0

Datum	Vindrikt °	Fukt inne Rh%	Fukt ute Rh%	Vindhast m/s	Temp in °C	Temp ute °C	Nb. Mån mm	Tryck Mbar	Daggp °C	Kyleffekt °C	Vix inne °C	Vix ute °C	Vindby m/s	Korr lufttryck	Nederb./dygn mm
2005-06-21 03:00	263	39	96	0,0	19,33	14,73	31,0	1011,51	13,61	14,73	19,25	18,11	0,0	0,00	0,0
2005-06-21 03:30	263	39	97	0,0	19,33	14,43	31,0	1011,51	13,47	14,43	19,25	17,90	0,0	0,00	0,0
2005-06-21 04:00	263	39	96	0,0	19,33	14,13	31,0	1011,51	13,01	14,13	19,25	17,51	0,0	0,00	0,0
2005-06-21 04:30	263	39	98	0,0	19,33	13,83	31,0	1011,51	13,04	13,83	19,25	17,38	0,0	0,00	0,0
2005-06-21 05:00	263	39	99	0,0	19,33	14,43	31,0	1011,51	13,80	14,43	19,25	18,07	0,0	0,00	0,0
2005-06-21 05:30	263	39	98	0,0	19,33	14,13	31,0	1011,51	13,34	14,13	19,25	17,68	0,0	0,00	0,0
2005-06-21 06:00	263	39	99	0,0	19,33	15,63	31,0	1012,51	14,99	15,63	19,25	19,27	0,0	0,00	0,0
2005-06-21 06:30	264	39	92	0,0	19,33	16,83	31,0	1011,51	15,01	16,83	19,25	19,88	0,0	0,00	0,0
2005-06-21 07:00	267	40	87	0,0	19,33	17,53	31,0	1011,51	14,80	17,53	19,29	20,18	0,0	0,00	0,0
2005-06-21 07:30	291	40	85	0,0	19,33	17,73	31,0	1011,51	14,62	17,73	19,29	20,23	0,0	0,00	0,0
2005-06-21 08:00	291	40	88	0,0	19,33	17,53	31,0	1011,51	14,98	17,53	19,29	20,26	0,0	0,00	0,0
2005-06-21 08:30	306	40	87	0,0	19,33	18,13	31,0	1011,51	15,38	18,13	19,29	20,79	0,0	0,00	0,0
2005-06-21 09:00	300	40	81	0,0	19,33	19,13	31,0	1011,51	15,20	19,13	19,29	21,33	0,0	0,00	0,0
2005-06-21 09:30	18	40	77	0,0	19,33	19,83	31,0	1011,51	15,06	19,83	19,29	21,75	0,0	0,00	0,0
2005-06-21 10:00	141	40	72	0,0	19,33	20,43	31,0	1011,51	14,55	20,43	19,29	22,01	0,0	0,00	0,0
2005-06-21 10:30	340	40	76	0,0	19,33	19,93	31,0	1011,51	14,95	19,93	19,29	21,78	0,0	0,00	0,0
2005-06-21 11:00	142	40	74	0,0	19,43	20,03	31,0	1011,51	14,61	20,03	19,39	21,74	0,0	0,00	0,0
2005-06-21 11:30	100	40	77	0,0	19,43	19,43	31,0	1011,51	14,68	19,43	19,39	21,35	0,0	0,00	0,0
2005-06-21 12:00	329	40	81	0,0	19,43	19,43	31,0	1011,51	15,50	19,43	19,39	21,63	0,0	0,00	0,0
2005-06-21 12:30	342	40	82	0,0	19,43	19,13	31,0	1011,51	15,40	19,13	19,39	21,41	0,0	0,00	0,0
2005-06-21 13:00	3	40	74	0,0	19,43	19,83	31,0	1011,51	14,42	19,83	19,39	21,54	3,0	0,00	0,0
2005-06-21 13:30	313	40	76	0,0	19,43	19,53	31,0	1011,51	14,56	19,53	19,39	21,38	0,0	0,00	0,0
2005-06-21 14:00	351	40	75	0,0	19,43	20,23	31,0	1011,51	15,02	20,23	19,39	22,01	0,0	0,00	0,0
2005-06-21 14:30	323	40	80	1,6	19,53	19,23	31,0	1010,51	15,10	19,23	19,49	21,36	3,5	0,00	0,0
2005-06-21 15:00	332	40	79	2,0	19,53	18,83	31,0	1010,51	14,51	18,83	19,49	20,89	3,5	0,00	0,0
2005-06-21 15:30	351	40	78	2,0	19,53	19,03	31,0	1010,51	14,50	19,03	19,49	21,02	4,1	0,00	0,0
2005-06-21 16:00	339	40	81	2,4	19,53	18,83	31,0	1010,51	14,91	18,05	19,49	21,03	4,5	0,00	0,0
2005-06-21 16:30	278	40	84	1,8	19,53	18,83	31,0	1009,51	15,50	18,83	19,49	21,26	5,4	0,00	0,0
2005-06-21 17:00	319	40	85	2,0	19,53	18,63	31,0	1009,51	15,50	18,63	19,49	21,13	4,7	0,00	0,0
2005-06-21 17:30	325	40	86	1,8	19,53	18,53	31,0	1009,51	15,59	18,53	19,49	21,11	3,5	0,00	0,0
2005-06-21 18:00	11	40	87	2,2	19,53	18,53	31,0	1008,51	15,78	18,53	19,49	21,19	3,3	0,00	0,0
2005-06-21 18:30	342	40	93	0,0	19,53	17,53	31,0	1008,51	15,87	17,53	19,49	20,66	3,3	0,00	0,0
2005-06-21 19:00	63	40	92	0,0	19,53	17,63	32,0	1008,51	15,80	17,63	19,49	20,68	3,5	1,02	1,0
2005-06-21 19:30	28	40	95	0,0	19,53	17,33	32,0	1008,51	16,02	17,33	19,49	20,63	3,3	1,02	1,0
2005-06-21 20:00	77	40	96	0,0	19,53	17,23	32,0	1008,51	16,09	17,23	19,49	20,61	3,0	0,00	1,0
2005-06-21 20:30	84	40	91	0,0	19,53	17,73	32,0	1007,51	15,72	17,73	19,49	20,70	3,1	0,00	1,0
2005-06-21 21:00	95	40	90	1,2	19,53	17,33	32,0	1007,51	15,15	17,33	19,49	20,22	3,1	0,00	1,0
2005-06-21 21:30	51	40	93	0,0	19,53	16,53	32,0	1007,51	14,88	16,53	19,49	19,66	2,6	0,00	1,0
2005-06-21 22:00	356	40	96	1,2	19,53	15,73	32,0	1006,51	14,60	15,73	19,49	19,11	2,2	0,00	1,0
2005-06-21 22:30	255	40	97	0,0	19,53	15,53	32,0	1006,51	14,57	15,53	19,49	19,00	1,8	0,00	1,0
2005-06-21 23:00	51	40	100	0,0	19,53	15,13	35,0	1006,51	14,66	15,13	19,49	18,86	14,6	3,05	4,1
2005-06-21 23:30	111	40	100	1,4	19,53	14,73	40,6	1005,51	14,26	14,73	19,49	18,46	14,6	8,63	9,7
2005-06-22 00:00	68	41	100	0,0	19,43	14,73	40,6	1005,51	14,26	14,73	19,44	18,46	2,4	4,57	0,0
2005-06-22 00:30	67	41	100	0,0	19,43	14,73	40,6	1005,51	14,26	14,73	19,44	18,46	0,0	0,00	0,0
2005-06-22 01:00	67	41	100	0,0	19,43	14,83	40,6	1005,51	14,36	14,83	19,44	18,56	0,0	0,00	0,0
2005-06-22 01:30	66	41	100	0,0	19,43	14,73	40,6	1005,51	14,26	14,73	19,44	18,46	1,4	0,00	0,0

Datum	Vindrikt °	Fukt inne Rh%	Fukt ute Rh%	Vindhast m/s	Temp in °C	Temp ute °C	Nb. Mån mm	Tryck Mbar	Daggp °C	Kyleffekt °C	Vix inne °C	Vix ute °C	Vindby m/s	Korr lufttryck	Nederb./dygn mm
2005-06-22 02:00	66	41	100	0,0	19,43	14,63	40,6	1005,51	14,16	14,63	19,44	18,36	0,0	0,00	0,0
2005-06-22 02:30	340	41	100	1,2	19,43	14,33	40,6	1005,51	13,86	14,33	19,44	18,06	1,2	0,00	0,0
2005-06-22 03:00	321	41	100	0,0	19,43	14,23	40,6	1005,51	13,76	14,23	19,44	17,96	2,2	0,00	0,0
2005-06-22 03:30	319	41	100	2,0	19,43	14,03	40,6	1005,51	13,56	14,03	19,44	17,76	2,8	0,00	0,0
2005-06-22 04:00	320	41	97	2,4	19,43	12,72	40,6	1004,51	11,78	11,61	19,44	16,20	3,9	0,00	0,0
2005-06-22 04:30	309	41	99	1,8	19,43	12,12	40,6	1004,51	11,51	12,12	19,44	15,77	3,0	0,00	0,0
2005-06-22 05:00	309	41	98	0,0	19,43	12,32	40,6	1005,51	11,55	12,32	19,44	15,88	2,4	0,00	0,0
2005-06-22 05:30	279	41	98	1,6	19,33	12,12	40,6	1005,51	11,35	12,12	19,34	15,68	2,8	0,00	0,0
2005-06-22 06:00	292	41	100	2,0	19,33	11,92	40,6	1005,51	11,46	11,92	19,34	15,65	2,6	0,00	0,0
2005-06-22 06:30	289	41	97	3,0	19,33	11,52	40,6	1005,51	10,59	9,55	19,34	14,99	4,7	0,00	0,0
2005-06-22 07:00	304	41	98	1,8	19,23	10,62	40,6	1005,51	10,32	10,62	19,24	14,44	4,9	0,00	0,0
2005-06-22 07:30	316	41	100	3,1	19,23	10,52	40,6	1005,51	10,07	8,46	19,24	14,25	3,9	0,00	0,0
2005-06-22 08:00	311	41	99	2,4	19,23	10,52	40,6	1005,51	9,91	9,29	19,24	14,17	4,1	0,00	0,0
2005-06-22 08:30	317	41	99	2,0	19,13	10,32	40,6	1006,51	9,71	10,32	19,14	13,97	3,9	0,00	0,0
2005-06-22 09:00	304	41	100	2,0	19,13	10,52	40,6	1006,51	10,07	10,52	19,14	14,25	3,9	0,00	0,0
2005-06-22 09:30	312	41	98	1,6	19,13	10,82	40,6	1006,51	10,06	10,82	19,14	14,38	3,5	0,00	0,0
2005-06-22 10:00	319	41	97	1,6	19,13	10,42	40,6	1007,51	9,50	10,42	19,14	13,89	3,3	0,00	0,0
2005-06-22 10:30	306	41	99	2,6	19,13	10,52	40,6	1007,51	9,91	9,29	19,14	14,17	3,5	0,00	0,0
2005-06-22 11:00	313	41	98	2,2	19,13	10,92	40,6	1007,51	10,15	10,92	19,14	14,48	3,3	0,00	0,0
2005-06-22 11:30	303	41	98	1,8	19,13	11,12	40,6	1008,51	10,35	11,12	19,14	14,68	3,0	0,00	0,0
2005-06-22 12:00	304	41	98	1,4	19,13	11,42	40,6	1008,51	10,65	11,42	19,14	14,98	2,6	0,00	0,0
2005-06-22 12:30	289	41	96	1,2	19,13	11,82	40,6	1008,51	10,73	11,82	19,14	15,21	2,6	0,00	0,0
2005-06-22 13:00	318	41	93	2,4	19,03	11,52	40,6	1009,51	9,94	10,35	19,04	14,66	3,3	0,00	0,0
2005-06-22 13:30	317	41	91	1,8	19,03	11,52	40,6	1009,51	9,61	11,52	19,04	14,50	3,5	0,00	0,0
2005-06-22 14:00	300	41	91	2,4	19,03	12,32	40,6	1009,51	10,40	11,19	19,04	15,30	4,1	0,00	0,0
2005-06-22 14:30	309	41	86	3,0	19,03	12,82	40,6	1009,51	10,01	10,97	19,04	15,40	5,2	0,00	0,0
2005-06-22 15:00	296	41	81	2,8	19,13	12,92	40,6	1010,51	9,18	11,08	19,14	15,13	5,2	0,00	0,0
2005-06-22 15:30	316	41	82	1,8	19,13	12,62	40,6	1010,51	9,08	12,62	19,14	14,90	4,7	0,00	0,0
2005-06-22 16:00	302	41	79	4,1	19,13	12,52	40,6	1011,51	8,41	8,36	19,14	14,58	6,0	0,00	0,0
2005-06-22 16:30	337	41	76	2,4	19,13	12,72	40,6	1011,51	8,01	11,61	19,14	14,57	5,0	0,00	0,0
2005-06-22 17:00	342	41	79	1,2	19,13	13,12	40,6	1011,51	8,99	13,12	19,14	15,18	5,0	0,00	0,0
2005-06-22 17:30	297	41	76	2,2	19,23	13,33	40,6	1011,51	8,59	13,33	19,24	15,17	3,7	0,00	0,0
2005-06-22 18:00	356	41	74	2,2	19,23	13,73	40,6	1011,51	8,56	13,73	19,24	15,43	6,6	0,00	0,0
2005-06-22 18:30	351	41	73	2,0	19,23	13,53	40,6	1011,51	8,16	13,53	19,24	15,17	4,7	0,00	0,0
2005-06-22 19:00	351	41	72	1,8	19,23	13,53	40,6	1011,51	7,95	13,53	19,24	15,10	4,3	0,00	0,0
2005-06-22 19:30	331	41	72	2,2	19,23	13,33	40,6	1012,51	7,76	13,33	19,24	14,90	4,7	0,00	0,0
2005-06-22 20:00	328	40	75	1,8	19,23	13,33	40,6	1012,51	8,39	13,33	19,19	15,10	3,9	0,00	0,0
2005-06-22 20:30	310	40	75	2,2	19,13	13,23	40,6	1012,51	8,29	13,23	19,09	15,00	3,0	0,00	0,0
2005-06-22 21:00	310	40	78	0,0	19,13	12,82	40,6	1012,51	8,51	12,82	19,09	14,81	2,8	0,00	0,0
2005-06-22 21:30	311	40	79	1,2	19,13	12,72	40,6	1012,51	8,60	12,72	19,09	14,78	2,0	0,00	0,0
2005-06-22 22:00	311	40	81	0,0	19,13	12,32	40,6	1013,51	8,60	12,32	19,09	14,53	1,6	0,00	0,0
2005-06-22 22:30	311	40	88	1,4	19,13	10,62	40,6	1013,51	8,21	10,62	19,09	13,36	1,6	0,00	0,0
2005-06-22 23:00	311	40	89	0,0	19,13	10,22	40,6	1013,51	7,99	10,22	19,09	13,04	1,8	0,00	0,0
2005-06-22 23:30	311	40	93	0,0	19,13	9,12	40,6	1013,51	7,57	9,12	19,09	12,26	0,0	0,00	0,0
2005-06-23 00:00	311	40	94	0,0	19,13	8,52	40,6	1013,51	7,14	8,52	19,09	11,74	1,4	0,00	0,0
2005-06-23 00:30	311	40	95	0,0	19,13	7,82	40,6	1013,51	6,60	7,82	19,09	11,12	0,0	0,00	0,0

Datum	Vindrikt °	Fukt inne Rh%	Fukt ute Rh%	Vindhast m/s	Temp in °C	Temp ute °C	Nb. Mån mm	Tryck Mbar	Dagpp °C	Kyleffekt °C	Vix inne °C	Vix ute °C	Vindby m/s	Korr lufttryck	Nederb./dygn mm
2005-06-23 01:00	311	40	97	0,0	19,13	7,82	40,6	1013,51	6,92	7,82	19,09	11,29	0,0	0,00	0,0
2005-06-23 01:30	311	40	97	0,0	19,03	7,92	40,6	1013,51	7,02	7,92	18,99	11,39	0,0	0,00	0,0
2005-06-23 02:00	311	39	98	0,0	19,03	7,92	40,6	1013,51	7,17	7,92	18,95	11,48	0,0	0,00	0,0
2005-06-23 02:30	311	39	99	0,0	19,03	7,92	40,6	1013,51	7,32	7,92	18,95	11,56	0,0	0,00	0,0
2005-06-23 03:00	311	39	99	0,0	19,03	8,02	40,6	1013,51	7,42	8,02	18,95	11,66	0,0	0,00	0,0
2005-06-23 03:30	311	39	99	0,0	19,03	8,12	40,6	1013,51	7,52	8,12	18,95	11,76	0,0	0,00	0,0
2005-06-23 04:00	311	39	100	0,0	19,03	8,22	40,6	1013,51	7,77	8,22	18,95	11,95	0,0	0,00	0,0
2005-06-23 04:30	311	39	100	0,0	18,93	8,42	40,6	1013,51	7,97	8,42	18,85	12,15	0,0	0,00	0,0
2005-06-23 05:00	311	39	100	0,0	18,93	8,72	40,6	1013,51	8,27	8,72	18,85	12,45	1,4	0,00	0,0
2005-06-23 05:30	311	39	100	0,0	18,93	9,02	40,6	1013,51	8,57	9,02	18,85	12,75	1,4	0,00	0,0
2005-06-23 06:00	311	39	100	0,0	18,93	9,32	40,6	1013,51	8,87	9,32	18,85	13,05	1,6	0,00	0,0
2005-06-23 06:30	127	39	99	0,0	18,93	9,82	40,6	1013,51	9,22	9,82	18,85	13,47	2,2	0,00	0,0
2005-06-23 07:00	117	40	99	1,4	18,93	10,02	40,6	1013,51	9,42	10,02	18,89	13,67	2,4	0,00	0,0
2005-06-23 07:30	140	40	97	1,6	18,93	10,62	40,6	1012,51	9,70	10,62	18,89	14,09	3,7	0,00	0,0
2005-06-23 08:00	130	40	94	2,4	18,93	11,12	40,6	1012,51	9,71	9,92	18,89	14,34	4,3	0,00	0,0
2005-06-23 08:30	145	40	95	3,1	18,93	11,02	40,6	1012,51	9,77	9,00	18,89	14,33	4,3	0,00	0,0
2005-06-23 09:00	151	40	91	3,1	18,93	12,02	40,6	1012,51	10,10	10,09	18,89	15,00	5,0	0,00	0,0
2005-06-23 09:30	121	40	87	3,1	18,93	13,23	40,6	1011,51	10,58	11,41	18,89	15,88	6,0	0,00	0,0
2005-06-23 10:00	207	40	81	2,8	18,93	14,63	40,6	1011,51	10,83	12,94	18,89	16,83	6,8	0,00	0,0
2005-06-23 10:30	172	40	76	2,6	18,93	15,83	40,6	1011,51	11,00	14,89	18,89	17,67	5,6	0,00	0,0
2005-06-23 11:00	275	40	73	1,8	18,93	16,83	40,6	1011,51	11,33	16,83	18,89	18,47	5,0	0,00	0,0
2005-06-23 11:30	275	40	69	2,2	18,93	17,23	40,6	1011,51	10,82	17,23	18,89	18,61	5,6	0,00	0,0
2005-06-23 12:00	307	40	66	2,0	18,93	17,23	40,6	1011,51	10,12	17,23	18,89	18,42	3,5	0,00	0,0
2005-06-23 12:30	139	40	66	1,6	19,03	17,83	40,6	1011,51	10,69	17,83	18,99	19,02	3,5	0,00	0,0
2005-06-23 13:00	151	40	58	1,6	19,03	18,73	40,6	1011,51	9,51	18,73	18,99	19,45	2,6	0,00	0,0
2005-06-23 13:30	190	40	64	0,0	19,03	18,13	40,6	1010,51	10,49	18,13	18,99	19,20	3,0	0,00	0,0
2005-06-23 14:00	190	40	65	0,0	19,03	18,53	40,6	1011,51	11,11	18,53	18,99	19,66	2,6	0,00	0,0
2005-06-23 14:30	189	40	61	0,0	19,03	18,93	40,6	1010,51	10,49	18,93	18,99	19,82	2,2	0,00	0,0
2005-06-23 15:00	159	40	61	0,0	19,13	19,03	40,6	1010,51	10,58	19,03	19,09	19,92	3,1	0,00	0,0
2005-06-23 15:30	185	40	64	0,0	19,13	19,13	40,6	1010,51	11,43	19,13	19,09	20,20	0,0	0,00	0,0
2005-06-23 16:00	227	41	61	0,0	19,13	19,13	40,6	1010,51	10,67	19,13	19,14	20,02	0,0	0,00	0,0
2005-06-23 16:30	341	41	56	0,0	19,33	20,13	40,6	1009,51	10,25	20,13	19,34	20,74	2,0	0,00	0,0
2005-06-23 17:00	100	41	51	0,0	19,43	20,73	40,6	1009,51	9,33	20,73	19,44	21,07	3,5	0,00	0,0
2005-06-23 17:30	130	40	54	2,2	19,43	20,33	40,6	1009,51	9,86	20,33	19,39	20,83	3,3	0,00	0,0
2005-06-23 18:00	123	40	59	0,0	19,33	19,73	40,6	1008,51	10,71	19,73	19,29	20,50	3,7	0,00	0,0
2005-06-23 18:30	43	40	66	0,0	19,33	18,33	40,6	1008,51	11,17	18,33	19,29	19,52	0,0	0,00	0,0
2005-06-23 19:00	23	40	68	0,0	19,33	18,23	40,6	1008,51	11,54	18,23	19,29	19,54	0,0	0,00	0,0
2005-06-23 19:30	59	40	67	0,0	19,23	18,33	40,6	1007,51	11,40	18,33	19,19	19,58	0,0	0,00	0,0
2005-06-23 20:00	322	40	74	0,0	19,23	17,63	40,6	1007,51	12,31	17,63	19,19	19,34	0,0	0,00	0,0
2005-06-23 20:30	322	41	76	0,0	19,23	17,03	40,6	1007,51	12,15	17,03	19,24	18,87	0,0	0,00	0,0
2005-06-23 21:00	322	41	78	0,0	19,23	17,03	40,6	1007,51	12,57	17,03	19,24	19,02	0,0	0,00	0,0
2005-06-23 21:30	338	41	80	0,0	19,23	16,63	40,6	1006,51	12,58	16,63	19,24	18,76	0,0	0,00	0,0
2005-06-23 22:00	338	41	84	0,0	19,23	16,53	40,6	1006,51	13,26	16,53	19,24	18,95	0,0	0,00	0,0
2005-06-23 22:30	338	41	85	0,0	19,23	15,83	40,6	1006,51	12,76	15,83	19,24	18,33	0,0	0,00	0,0
2005-06-23 23:00	251	41	79	0,0	19,23	15,73	40,6	1006,51	11,51	15,73	19,24	17,79	0,0	0,00	0,0
2005-06-23 23:30	245	41	79	0,0	19,23	15,43	40,6	1006,51	11,22	15,43	19,24	17,49	2,0	0,00	0,0

Datum	Vindrikt °	Fukt inne Rh%	Fukt ute Rh%	Vindhast m/s	Temp in °C	Temp ute °C	Nb. Mån mm	Tryck Mbar	Daggp °C	Kyleffekt °C	Vix inne °C	Vix ute °C	Vindby m/s	Korr lufttryck	Nederb./dygn mm
2005-06-24 00:00	205	41	80	0,0	19,13	15,03	40,6	1006,51	11,03	15,03	19,14	17,16	1,4	0,00	0,0
2005-06-24 00:30	205	41	84	0,0	19,13	14,13	40,6	1006,51	10,92	14,13	19,14	16,55	0,0	0,00	0,0
2005-06-24 01:00	319	41	87	1,6	19,13	13,43	40,6	1006,51	10,78	13,43	19,14	16,08	1,6	0,00	0,0
2005-06-24 01:30	307	41	85	1,8	19,13	13,63	40,6	1006,51	10,61	13,63	19,14	16,13	2,8	0,00	0,0
2005-06-24 02:00	327	41	91	1,4	19,13	12,82	40,6	1006,51	10,89	12,82	19,14	15,80	2,2	0,00	0,0
2005-06-24 02:30	337	41	96	2,8	19,13	12,42	40,6	1006,51	11,33	10,53	19,14	15,81	3,5	0,00	0,0
2005-06-24 03:00	328	41	98	2,0	19,13	11,92	40,6	1006,51	11,15	11,92	19,14	15,48	3,1	0,00	0,0
2005-06-24 03:30	323	41	99	2,0	19,13	11,82	40,6	1006,51	11,21	11,82	19,14	15,47	2,8	0,00	0,0
2005-06-24 04:00	351	41	97	1,6	19,13	11,52	40,6	1006,51	10,59	11,52	19,14	14,99	3,0	0,00	0,0
2005-06-24 04:30	273	40	97	0,0	19,13	11,52	40,6	1006,51	10,59	11,52	19,09	14,99	2,0	0,00	0,0
2005-06-24 05:00	273	40	96	0,0	19,13	11,92	40,6	1005,51	10,83	11,92	19,09	15,31	0,0	0,00	0,0
2005-06-24 05:30	273	40	94	0,0	19,13	12,42	40,6	1005,51	11,00	12,42	19,09	15,64	1,2	0,00	0,0
2005-06-24 06:00	234	41	90	0,0	19,13	13,43	40,6	1005,51	11,31	13,43	19,14	16,32	2,2	0,00	0,0
2005-06-24 06:30	188	41	91	2,0	19,03	13,12	40,6	1006,51	11,18	13,12	19,04	16,10	3,1	0,00	0,0
2005-06-24 07:00	223	41	92	0,0	19,03	13,12	40,6	1006,51	11,35	13,12	19,04	16,18	3,5	0,00	0,0
2005-06-24 07:30	310	41	74	2,8	19,03	12,52	40,6	1007,51	7,41	10,64	19,04	14,23	10,4	0,00	0,0
2005-06-24 08:00	311	40	65	4,5	18,93	12,82	40,6	1007,51	5,73	8,01	18,89	13,95	8,3	0,00	0,0
2005-06-24 08:30	280	40	64	4,5	18,93	13,02	40,6	1007,51	5,68	8,26	18,89	14,09	7,3	0,00	0,0
2005-06-24 09:00	291	39	68	5,8	18,83	12,32	40,6	1007,51	5,93	6,56	18,75	13,64	7,3	0,00	0,0
2005-06-24 09:30	294	39	67	4,3	18,83	12,22	40,6	1008,51	5,62	8,00	18,75	13,48	10,4	0,00	0,0
2005-06-24 10:00	309	39	68	5,0	18,73	12,02	40,6	1008,51	5,65	6,60	18,65	13,34	8,7	0,00	0,0
2005-06-24 10:30	267	38	70	3,3	18,73	12,12	40,6	1009,51	6,18	9,43	18,60	13,57	8,1	0,00	0,0
2005-06-24 11:00	291	38	71	5,2	18,63	11,92	40,6	1009,51	6,21	6,47	18,50	13,43	8,9	0,00	0,0
2005-06-24 11:30	317	38	71	5,4	18,63	12,22	40,6	1009,51	6,49	6,43	18,50	13,73	8,5	0,00	0,0
2005-06-24 12:00	282	38	73	5,0	18,63	12,32	40,6	1010,51	7,01	6,97	18,50	13,97	7,7	0,00	0,0
2005-06-24 12:30	259	38	64	4,3	18,63	13,12	40,6	1010,51	5,77	9,08	18,50	14,19	9,6	0,00	0,0
2005-06-24 13:00	309	38	68	3,1	18,53	12,62	40,6	1010,51	6,22	10,75	18,40	13,94	7,3	0,00	0,0
2005-06-24 13:30	293	38	67	5,4	18,53	12,52	40,6	1011,51	5,90	6,81	18,40	13,78	7,3	0,00	0,0
2005-06-24 14:00	303	38	60	4,1	18,53	13,53	40,6	1011,51	5,17	9,56	18,40	14,36	6,8	0,00	0,0
2005-06-24 14:30	298	38	61	6,8	18,63	12,62	40,6	1011,51	4,58	5,69	18,50	13,51	9,2	0,00	0,0
2005-06-24 15:00	307	38	64	5,2	18,63	12,62	40,6	1011,51	5,30	7,35	18,50	13,69	7,3	0,00	0,0
2005-06-24 15:30	300	38	66	4,5	18,63	13,02	40,6	1011,51	6,15	8,26	18,50	14,21	7,3	0,00	0,0
2005-06-24 16:00	294	38	58	3,9	18,73	13,63	40,6	1011,51	4,75	10,40	18,60	14,34	9,0	0,00	0,0
2005-06-24 16:30	318	38	61	5,0	18,83	13,53	40,6	1011,51	5,42	8,48	18,70	14,41	7,5	0,00	0,0
2005-06-24 17:00	302	38	57	4,3	19,03	13,53	40,6	1011,51	4,40	9,56	18,90	14,19	6,9	0,00	0,0
2005-06-24 17:30	300	38	64	3,3	19,03	12,72	40,6	1011,51	5,40	10,11	18,90	13,79	9,0	0,00	0,0
2005-06-24 18:00	297	37	60	3,9	18,93	12,92	40,6	1011,51	4,61	9,59	18,76	13,76	8,1	0,00	0,0
2005-06-24 18:30	305	37	59	5,2	18,93	13,12	40,6	1011,51	4,55	7,98	18,76	13,90	7,9	0,00	0,0
2005-06-24 19:00	297	37	63	3,3	18,93	12,52	40,6	1011,51	4,97	9,88	18,76	13,53	7,7	0,00	0,0
2005-06-24 19:30	300	37	63	2,4	18,93	12,52	40,6	1011,51	4,97	11,40	18,76	13,53	7,7	0,00	0,0
2005-06-24 20:00	307	37	68	3,1	18,93	11,32	40,6	1012,51	4,98	9,33	18,76	12,64	6,2	0,00	0,0
2005-06-24 20:30	310	37	67	3,1	18,93	10,62	40,6	1012,51	4,10	8,57	18,76	11,87	6,9	0,00	0,0
2005-06-24 21:00	318	37	71	2,0	19,03	10,22	40,6	1012,51	4,58	10,22	18,86	11,73	4,3	0,00	0,0
2005-06-24 21:30	306	37	74	1,6	19,03	10,42	40,6	1012,51	5,39	10,42	18,86	12,13	4,9	0,00	0,0
2005-06-24 22:00	318	37	77	2,2	19,03	9,72	40,6	1012,51	5,31	9,72	18,86	11,64	4,3	0,00	0,0
2005-06-24 22:30	298	37	77	3,1	19,03	9,02	40,6	1012,51	4,64	6,82	18,86	10,94	4,7	0,00	0,0

Datum	Vindrikt	Fukt inne	Fukt ute	Vindhast	Temp in	Temp ute	Nb. Mån	Tryck	Dagpp	Kyleffekt	Vix inne	Vix ute	Vindby	Korr lufttryck	Nederb./dygn
	°	Rh%	Rh%	m/s	°C	°C	mm	Mbar	°C	°C	°C	°C	m/s		mm
2005-06-24 23:00	312	37	80	1,8	19,03	8,32	40,6	1012,51	4,53	8,32	18,86	10,45	4,5	0,00	0,0
2005-06-24 23:30	330	37	80	0,0	19,03	8,12	40,6	1012,51	4,33	8,12	18,86	10,25	3,1	0,00	0,0
2005-06-25 00:00	335	37	83	2,4	19,03	8,22	40,6	1012,51	4,98	6,86	18,86	10,57	3,1	0,00	0,0
2005-06-25 00:30	321	37	84	0,0	19,03	8,02	40,6	1012,51	4,96	8,02	18,86	10,45	2,4	0,00	0,0
2005-06-25 01:00	322	37	88	1,4	19,03	7,32	40,6	1012,51	4,97	7,32	18,86	10,05	2,0	0,00	0,0
2005-06-25 01:30	300	37	91	1,6	19,03	7,02	40,6	1012,51	5,17	7,02	18,86	9,99	2,4	0,00	0,0
2005-06-25 02:00	294	37	92	0,0	19,03	6,52	40,6	1012,51	4,84	6,52	18,86	9,57	2,6	0,00	0,0
2005-06-25 02:30	299	37	93	0,0	18,93	6,32	40,6	1012,51	4,80	6,32	18,76	9,46	2,2	0,00	0,0
2005-06-25 03:00	299	37	96	1,6	18,93	6,12	40,6	1012,51	5,07	6,12	18,76	9,51	2,0	0,00	0,0
2005-06-25 03:30	297	37	95	0,0	18,93	6,62	40,6	1011,51	5,41	6,62	18,76	9,92	3,1	0,00	0,0
2005-06-25 04:00	320	37	99	1,2	18,93	6,02	40,6	1011,51	5,43	6,02	18,76	9,66	1,6	0,00	0,0
2005-06-25 04:30	307	37	98	0,0	18,93	6,42	40,6	1011,51	5,68	6,42	18,76	9,98	3,1	0,00	0,0
2005-06-25 05:00	305	37	99	0,0	18,93	6,62	40,6	1011,51	6,03	6,62	18,76	10,26	1,6	0,00	0,0
2005-06-25 05:30	316	37	92	2,4	18,93	7,72	40,6	1011,51	6,02	6,34	18,76	10,77	2,8	0,00	0,0
2005-06-25 06:00	304	37	88	1,8	18,93	7,92	40,6	1011,51	5,56	7,92	18,76	10,66	5,2	0,00	0,0
2005-06-25 06:30	300	37	83	3,1	18,83	8,32	40,6	1011,51	5,08	6,05	18,66	10,67	6,8	0,00	0,0
2005-06-25 07:00	293	37	81	3,1	18,83	8,62	40,6	1012,51	5,00	6,38	18,66	10,82	5,2	0,00	0,0
2005-06-25 07:30	319	37	79	2,4	18,83	9,02	40,6	1012,51	5,02	7,71	18,66	11,08	4,7	0,00	0,0
2005-06-25 08:00	313	37	82	3,3	18,93	8,52	40,6	1012,51	5,09	5,36	18,76	10,80	5,6	0,00	0,0
2005-06-25 08:30	304	36	82	2,0	18,93	8,82	40,6	1012,51	5,38	8,82	18,72	11,10	4,9	0,00	0,0
2005-06-25 09:00	312	36	81	3,3	18,93	9,02	40,6	1012,51	5,39	5,93	18,72	11,23	6,6	0,00	0,0
2005-06-25 09:30	288	36	81	2,8	19,03	9,12	40,6	1012,51	5,49	6,93	18,82	11,33	6,0	0,00	0,0
2005-06-25 10:00	308	36	83	2,4	19,03	9,12	40,6	1012,51	5,86	7,81	18,82	11,47	5,6	0,00	0,0
2005-06-25 10:30	279	36	79	2,8	19,03	9,62	40,6	1012,51	5,60	7,47	18,82	11,68	5,2	0,00	0,0
2005-06-25 11:00	313	36	78	3,5	19,03	9,72	40,6	1012,51	5,51	6,72	18,82	11,71	6,2	0,00	0,0
2005-06-25 11:30	298	36	76	3,7	19,03	10,42	40,6	1012,51	5,79	6,67	18,82	12,27	6,4	0,00	0,0
2005-06-25 12:00	286	36	74	2,6	18,93	11,42	40,6	1012,51	6,35	10,24	18,72	13,13	6,4	0,00	0,0
2005-06-25 12:30	284	36	72	2,8	18,93	11,62	40,6	1012,51	6,13	9,66	18,72	13,20	6,2	0,00	0,0
2005-06-25 13:00	302	36	70	3,5	18,93	11,62	40,6	1012,51	5,71	8,86	18,72	13,07	6,9	0,00	0,0
2005-06-25 13:30	301	36	68	3,9	18,93	12,42	40,6	1012,51	6,03	9,00	18,72	13,74	7,1	0,00	0,0
2005-06-25 14:00	277	36	67	4,9	18,93	12,52	40,6	1012,51	5,90	7,64	18,72	13,78	7,5	0,00	0,0
2005-06-25 14:30	303	36	61	5,6	18,93	13,12	40,6	1012,51	5,05	7,58	18,72	14,01	8,1	0,00	0,0
2005-06-25 15:00	299	36	57	3,3	18,93	13,02	40,6	1012,51	3,93	10,44	18,72	13,69	7,5	0,00	0,0
2005-06-25 15:30	280	36	59	4,1	19,13	13,63	40,6	1012,51	5,01	9,68	18,92	14,40	6,8	0,00	0,0
2005-06-25 16:00	289	36	65	2,8	19,13	12,12	40,6	1012,51	5,06	10,20	18,92	13,25	7,3	0,00	0,0
2005-06-25 16:30	281	36	64	3,3	19,13	12,52	40,6	1012,51	5,21	9,88	18,92	13,59	6,9	0,00	0,0
2005-06-25 17:00	322	36	61	4,3	19,33	12,42	40,6	1012,51	4,39	8,24	19,12	13,31	8,3	0,00	0,0
2005-06-25 17:30	322	36	65	6,0	19,33	11,92	40,6	1012,51	4,87	5,62	19,12	13,05	6,9	0,00	0,0
2005-06-25 18:00	288	36	67	3,5	19,23	11,62	40,6	1012,51	5,05	8,86	19,02	12,88	6,8	0,00	0,0
2005-06-25 18:30	287	36	60	5,0	19,23	12,02	40,6	1013,51	3,77	6,60	19,02	12,85	7,5	0,00	0,0
2005-06-25 19:00	302	36	65	4,1	19,23	10,22	40,6	1013,51	3,27	5,59	19,02	11,35	5,8	0,00	0,0
2005-06-25 19:30	318	36	64	3,0	19,13	10,92	40,6	1013,51	3,70	8,89	18,92	11,99	5,4	0,00	0,0
2005-06-25 20:00	313	36	68	3,3	19,13	10,92	40,6	1013,51	4,60	8,07	18,92	12,24	5,8	0,00	0,0
2005-06-25 20:30	297	36	65	4,1	19,03	10,92	40,6	1013,51	3,93	6,43	18,82	12,05	6,0	0,00	0,0
2005-06-25 21:00	288	36	69	3,1	19,03	10,02	40,6	1013,51	3,96	7,91	18,82	11,40	6,9	0,00	0,0
2005-06-25 21:30	304	36	73	3,1	18,93	9,52	40,6	1014,51	4,32	7,36	18,72	11,16	5,2	0,00	0,0

Datum	Vindrikt	Fukt inne	Fukt ute	Vindhast	Temp in	Temp ute	Nb. Mån	Tryck	Dagpp	Kyleffekt	Vix inne	Vix ute	Vindby	Korr lufttryck	Nederb./dygn
	°	Rh%	Rh%	m/s	°C	°C	mm	Mbar	°C	°C	°C	°C	m/s		mm
2005-06-25 22:00	323	36	75	3,7	19,03	9,22	40,6	1014,51	4,44	5,27	18,82	11,00	5,4	0,00	0,0
2005-06-25 22:30	305	36	76	3,3	19,03	8,82	40,6	1014,51	4,25	5,70	18,82	10,67	5,0	0,00	0,0
2005-06-25 23:00	305	36	79	3,7	18,93	8,22	40,6	1014,51	4,24	4,10	18,72	10,28	4,7	0,00	0,0
2005-06-25 23:30	287	36	80	4,1	18,93	7,82	40,6	1015,51	4,04	2,70	18,72	9,95	6,0	0,00	0,0
2005-06-26 00:00	290	36	83	3,1	18,83	7,22	40,6	1015,51	4,00	4,85	18,62	9,57	4,9	0,00	0,0
2005-06-26 00:30	307	36	83	2,6	18,93	7,22	40,6	1015,51	4,00	5,81	18,72	9,57	5,0	0,00	0,0
2005-06-26 01:00	310	36	84	2,6	19,03	7,12	40,6	1015,51	4,08	5,70	18,82	9,55	4,9	0,00	0,0
2005-06-26 01:30	310	36	87	1,6	19,23	6,72	40,6	1015,51	4,21	6,72	19,02	9,38	3,5	0,00	0,0
2005-06-26 02:00	305	36	87	3,0	19,23	6,82	40,6	1015,51	4,31	4,41	19,02	9,48	3,5	0,00	0,0
2005-06-26 02:30	295	36	87	2,6	19,13	7,02	40,6	1015,51	4,50	5,60	18,92	9,68	4,7	0,00	0,0
2005-06-26 03:00	319	36	87	2,6	19,03	6,82	40,6	1015,51	4,31	5,39	18,82	9,48	4,3	0,00	0,0
2005-06-26 03:30	317	36	86	3,1	18,93	7,02	40,6	1015,51	4,33	4,63	18,72	9,60	4,1	0,00	0,0
2005-06-26 04:00	292	36	85	2,2	18,93	6,72	40,6	1015,51	3,87	6,72	18,72	9,22	4,7	0,00	0,0
2005-06-26 04:30	302	36	85	2,4	18,93	6,62	40,6	1016,51	3,77	5,17	18,72	9,12	4,3	0,00	0,0
2005-06-26 05:00	317	36	86	2,6	18,93	6,72	40,6	1016,51	4,04	5,28	18,72	9,30	4,1	0,00	0,0
2005-06-26 05:30	317	36	87	3,0	19,03	7,22	40,6	1015,51	4,70	4,85	18,82	9,88	4,5	0,00	0,0
2005-06-26 06:00	279	36	85	3,0	19,13	8,22	40,6	1016,51	5,33	5,94	18,92	10,72	4,9	0,00	0,0
2005-06-26 06:30	304	36	83	3,5	19,13	8,22	40,6	1016,51	4,98	5,02	18,92	10,57	5,4	0,00	0,0
2005-06-26 07:00	321	36	79	4,3	19,13	8,52	40,6	1016,51	4,53	3,54	18,92	10,58	6,0	0,00	0,0
2005-06-26 07:30	304	36	78	1,8	19,13	9,22	40,6	1016,51	5,02	9,22	18,92	11,21	4,7	0,00	0,0
2005-06-26 08:00	351	36	79	3,3	19,03	9,42	40,6	1016,51	5,41	6,38	18,82	11,48	5,8	0,00	0,0
2005-06-26 08:30	297	36	79	3,5	19,03	9,42	40,6	1016,51	5,41	6,38	18,82	11,48	5,8	0,00	0,0
2005-06-26 09:00	299	36	77	3,3	18,93	10,02	40,6	1016,51	5,60	7,06	18,72	11,94	5,2	0,00	0,0
2005-06-26 09:30	312	36	75	3,1	18,93	10,32	40,6	1016,51	5,50	8,24	18,72	12,10	5,6	0,00	0,0
2005-06-26 10:00	305	36	74	3,3	18,83	10,72	40,6	1016,51	5,68	7,85	18,62	12,43	5,8	0,00	0,0
2005-06-26 10:30	307	36	72	3,5	18,93	10,82	40,6	1016,51	5,36	7,96	18,72	12,40	5,4	0,00	0,0
2005-06-26 11:00	305	36	69	3,5	18,93	11,82	40,6	1016,51	5,68	9,09	18,72	13,20	6,9	0,00	0,0
2005-06-26 11:30	312	36	62	3,0	18,83	12,02	40,6	1016,51	4,26	10,09	18,62	12,97	6,9	0,00	0,0
2005-06-26 12:00	250	36	63	2,6	18,83	12,02	40,6	1016,51	4,50	10,87	18,62	13,03	5,4	0,00	0,0
2005-06-26 12:30	320	36	64	3,7	18,83	12,32	40,6	1016,51	5,02	8,89	18,62	13,39	6,0	0,00	0,0
2005-06-26 13:00	324	36	61	2,2	18,83	13,12	40,6	1016,51	5,05	13,12	18,62	14,01	4,9	0,00	0,0
2005-06-26 13:30	320	36	60	5,8	18,83	13,33	40,6	1016,51	4,99	7,84	18,62	14,16	6,4	0,00	0,0
2005-06-26 14:00	293	36	55	5,2	18,93	14,23	40,6	1016,51	4,51	9,37	18,72	14,78	5,8	0,00	0,0
2005-06-26 14:30	294	36	60	2,4	18,93	13,93	40,6	1016,51	5,55	12,88	18,72	14,76	7,1	0,00	0,0
2005-06-26 15:00	302	36	60	1,6	18,93	13,73	40,6	1016,51	5,36	13,73	18,72	14,56	6,2	0,00	0,0
2005-06-26 15:30	309	36	61	2,8	19,03	12,72	40,6	1016,51	4,67	10,86	18,82	13,61	5,4	0,00	0,0
2005-06-26 16:00	322	36	62	3,3	19,13	12,92	40,6	1016,51	5,11	10,33	18,92	13,87	6,0	0,00	0,0
2005-06-26 16:30	301	36	65	2,4	19,13	12,92	40,6	1016,51	5,82	11,82	18,92	14,05	6,0	0,00	0,0
2005-06-26 17:00	294	36	65	3,3	19,03	12,62	40,6	1015,51	5,54	9,99	18,82	13,75	5,6	0,00	0,0
2005-06-26 17:30	310	36	63	2,2	18,93	13,12	40,6	1015,51	5,54	13,12	18,72	14,13	4,5	0,00	0,0
2005-06-26 18:00	311	36	73	2,4	18,93	10,72	40,6	1015,51	5,48	9,50	18,72	12,36	6,9	0,00	0,0
2005-06-26 18:30	290	36	73	3,0	18,83	11,32	40,6	1015,51	6,05	9,33	18,62	12,96	4,7	0,00	0,0
2005-06-26 19:00	305	36	73	2,0	18,73	11,22	40,6	1015,51	5,96	11,22	18,52	12,86	5,0	0,00	0,0
2005-06-26 19:30	319	36	72	3,0	18,73	10,92	40,6	1014,51	5,46	8,89	18,52	12,50	3,7	0,00	0,0
2005-06-26 20:00	299	36	73	1,6	18,63	10,62	40,6	1014,51	5,38	10,62	18,42	12,26	4,1	0,00	0,0
2005-06-26 20:30	329	36	78	1,2	18,63	9,82	40,6	1014,51	5,60	9,82	18,42	11,81	3,9	0,00	0,0

Datum	Vindrikt °	Fukt inne Rh%	Fukt ute Rh%	Vindhast m/s	Temp in °C	Temp ute °C	Nb. Mån mm	Tryck Mbar	Daggp °C	Kyleffekt °C	Vix inne °C	Vix ute °C	Vindby m/s	Korr lufttryck	Nederb./dygn mm
2005-06-26 21:00	318	36	77	0,0	18,63	10,02	40,6	1014,51	5,60	10,02	18,42	11,94	2,8	0,00	0,0
2005-06-26 21:30	318	36	79	0,0	18,63	9,72	40,6	1013,51	5,70	9,72	18,42	11,78	1,6	0,00	0,0
2005-06-26 22:00	318	36	80	0,0	18,63	9,52	40,6	1013,51	5,69	9,52	18,42	11,65	0,0	0,00	0,0
2005-06-26 22:30	318	36	83	0,0	18,63	9,32	40,6	1013,51	6,05	9,32	18,42	11,67	0,0	0,00	0,0
2005-06-26 23:00	318	36	85	0,0	18,63	8,82	40,6	1012,51	5,92	8,82	18,42	11,32	0,0	0,00	0,0
2005-06-26 23:30	318	36	86	0,0	18,63	8,72	40,6	1012,51	6,00	8,72	18,42	11,30	1,4	0,00	0,0
2005-06-27 00:00	318	36	87	0,0	18,53	8,62	40,6	1011,51	6,07	8,62	18,32	11,28	0,0	0,00	0,0
2005-06-27 00:30	165	36	89	1,8	18,53	8,32	40,6	1011,51	6,12	8,32	18,32	11,13	2,6	0,00	0,0
2005-06-27 01:00	141	36	90	2,4	18,53	8,02	40,6	1011,51	5,99	6,65	18,32	10,91	3,5	0,00	0,0
2005-06-27 01:30	131	36	89	2,2	18,53	8,02	40,6	1010,51	5,82	8,02	18,32	10,83	3,7	0,00	0,0
2005-06-27 02:00	135	36	89	2,8	18,43	7,92	40,6	1010,51	5,72	5,61	18,22	10,73	3,5	0,00	0,0
2005-06-27 02:30	139	36	89	2,2	18,43	7,92	40,6	1009,51	5,72	7,92	18,22	10,73	3,1	0,00	0,0
2005-06-27 03:00	152	37	88	1,6	18,43	7,92	40,6	1009,51	5,56	7,92	18,26	10,66	3,1	0,00	0,0
2005-06-27 03:30	146	36	88	0,0	18,43	8,12	40,6	1009,51	5,75	8,12	18,22	10,86	3,0	0,00	0,0
2005-06-27 04:00	147	36	88	0,0	18,43	8,12	40,6	1008,51	5,75	8,12	18,22	10,86	0,0	0,00	0,0
2005-06-27 04:30	146	36	89	0,0	18,43	8,12	40,6	1008,51	5,92	8,12	18,22	10,93	0,0	0,00	0,0
2005-06-27 05:00	146	36	91	0,0	18,43	8,02	40,6	1007,51	6,16	8,02	18,22	10,99	0,0	0,00	0,0
2005-06-27 05:30	147	36	93	0,0	18,43	8,22	40,6	1007,51	6,68	8,22	18,22	11,36	0,0	0,00	0,0
2005-06-27 06:00	159	37	93	0,0	18,43	8,52	41,6	1007,51	6,98	8,52	18,26	11,66	2,2	1,02	1,0
2005-06-27 06:30	160	37	94	1,6	18,43	8,42	41,6	1006,51	7,04	8,42	18,26	11,64	2,2	0,00	1,0
2005-06-27 07:00	174	37	95	0,0	18,43	8,52	41,6	1006,51	7,30	8,52	18,26	11,82	2,4	0,00	1,0
2005-06-27 07:30	175	36	95	1,4	18,53	8,62	41,6	1006,51	7,40	8,62	18,32	11,92	2,2	0,00	1,0
2005-06-27 08:00	192	36	94	0,0	18,63	9,42	41,6	1005,51	8,03	9,42	18,42	12,64	3,5	0,00	1,0
2005-06-27 08:30	187	36	90	1,4	18,73	9,92	41,6	1005,51	7,86	9,92	18,52	12,82	3,9	0,00	1,0
2005-06-27 09:00	240	36	90	0,0	18,83	10,52	41,6	1005,51	8,45	10,52	18,62	13,42	3,0	0,00	1,0
2005-06-27 09:30	314	36	88	2,8	18,83	9,82	41,6	1005,51	7,42	7,69	18,62	12,56	6,0	0,00	1,0
2005-06-27 10:00	283	36	84	3,3	18,73	9,82	41,6	1005,51	6,72	6,83	18,52	12,25	5,6	0,00	1,0
2005-06-27 10:30	282	36	72	3,1	18,73	10,22	41,6	1005,51	4,79	8,13	18,52	11,80	5,8	0,00	1,0
2005-06-27 11:00	356	36	72	3,5	18,63	10,32	41,6	1005,51	4,89	7,39	18,42	11,90	6,4	0,00	1,0
2005-06-27 11:30	293	36	71	4,3	18,63	11,02	41,6	1005,51	5,35	6,55	18,42	12,53	5,8	0,00	1,0
2005-06-27 12:00	309	36	70	0,0	18,53	11,42	41,6	1005,51	5,51	11,42	18,32	12,87	7,7	0,00	1,0
2005-06-27 12:30	280	36	64	5,6	18,43	11,92	41,6	1004,51	4,64	6,05	18,22	12,99	8,5	0,00	1,0
2005-06-27 13:00	317	36	66	4,5	18,43	11,62	41,6	1004,51	4,82	6,52	18,22	12,81	8,5	0,00	1,0
2005-06-27 13:30	304	36	68	5,4	18,43	12,42	41,6	1004,51	6,03	6,69	18,22	13,74	7,5	0,00	1,0
2005-06-27 14:00	304	36	66	3,7	18,43	12,42	41,6	1004,51	5,58	9,00	18,22	13,61	7,3	0,00	1,0
2005-06-27 14:30	295	36	75	3,0	18,43	11,62	41,6	1004,51	6,75	9,66	18,22	13,40	7,3	0,00	1,0
2005-06-27 15:00	297	36	78	2,8	18,33	11,22	41,6	1004,51	6,96	9,22	18,12	13,21	6,9	0,00	1,0
2005-06-27 15:30	291	36	64	5,4	18,33	11,22	41,6	1004,51	3,98	5,15	18,12	12,29	8,3	0,00	1,0
2005-06-27 16:00	293	36	66	2,8	18,23	11,22	41,6	1004,51	4,44	9,22	18,02	12,41	9,2	0,00	1,0
2005-06-27 16:30	298	36	71	2,8	18,23	10,52	41,6	1004,51	4,87	8,46	18,02	12,03	6,6	0,00	1,0
2005-06-27 17:00	286	36	70	3,7	18,23	10,52	41,6	1003,51	4,66	6,78	18,02	11,97	6,2	0,00	1,0
2005-06-27 17:30	276	36	79	2,4	18,13	9,82	41,6	1003,51	5,79	8,55	17,92	11,88	5,8	0,00	1,0
2005-06-27 18:00	240	36	83	3,5	18,13	9,32	41,6	1003,51	6,05	6,26	17,92	11,67	5,0	0,00	1,0
2005-06-27 18:30	299	36	85	3,0	18,13	9,12	41,6	1003,51	6,21	6,93	17,92	11,62	6,0	0,00	1,0
2005-06-27 19:00	282	36	85	1,6	18,03	8,82	41,6	1003,51	5,92	8,82	17,82	11,32	4,9	0,00	1,0
2005-06-27 19:30	287	36	86	2,4	18,03	8,62	41,6	1002,51	5,90	7,29	17,82	11,20	5,0	0,00	1,0

Datum	Vindrikt °	Fukt inne Rh%	Fukt ute Rh%	Vindhast m/s	Temp in °C	Temp ute °C	Nb. Mån mm	Tryck Mbar	Dagpp °C	Kyleffekt °C	Vix inne °C	Vix ute °C	Vindby m/s	Korr lufttryck	Nederb./dygn mm
2005-06-27 20:00	271	36	85	2,6	18,03	8,62	41,6	1002,51	5,72	7,29	17,82	11,12	5,0	0,00	1,0
2005-06-27 20:30	309	36	88	3,0	18,03	8,62	41,6	1002,51	6,24	6,38	17,82	11,36	4,7	0,00	1,0
2005-06-27 21:00	313	36	94	3,0	18,03	8,42	41,6	1002,51	7,04	6,16	17,82	11,64	3,9	0,00	1,0
2005-06-27 21:30	332	37	92	3,1	18,03	8,52	41,6	1002,51	6,81	6,27	17,86	11,58	6,2	0,00	1,0
2005-06-27 22:00	293	37	90	3,0	17,93	8,52	41,6	1002,51	6,48	6,27	17,76	11,41	6,9	0,00	1,0
2005-06-27 22:30	308	37	88	3,1	17,93	8,42	41,6	1002,51	6,05	6,16	17,76	11,16	10,2	0,00	1,0
2005-06-27 23:00	305	37	85	3,7	17,83	8,22	41,6	1003,51	5,33	4,10	17,66	10,72	8,1	0,00	1,0
2005-06-27 23:30	303	36	83	5,0	17,83	7,92	41,6	1003,51	4,69	1,43	17,62	10,27	8,9	0,00	1,0
2005-06-28 00:00	320	36	83	3,9	17,83	7,72	41,6	1003,51	4,49	3,52	17,62	10,07	7,7	0,00	0,0
2005-06-28 00:30	279	36	83	5,4	17,93	7,62	41,6	1003,51	4,39	0,55	17,72	9,97	6,8	0,00	0,0
2005-06-28 01:00	312	36	86	6,2	18,03	7,22	41,6	1003,51	4,53	-0,48	17,82	9,80	7,1	0,00	0,0
2005-06-28 01:30	314	36	83	5,0	18,13	7,12	41,6	1003,51	3,91	0,42	17,92	9,47	7,5	0,00	0,0
2005-06-28 02:00	306	36	84	3,5	18,13	6,72	41,6	1004,51	3,69	3,33	17,92	9,15	8,7	0,00	0,0
2005-06-28 02:30	322	36	85	2,6	18,13	6,52	41,6	1004,51	3,67	5,07	17,92	9,02	6,9	0,00	0,0
2005-06-28 03:00	321	36	85	4,7	18,03	6,72	41,6	1004,51	3,87	0,45	17,82	9,22	6,6	0,00	0,0
2005-06-28 03:30	296	36	83	2,6	18,03	6,72	41,6	1004,51	3,52	5,28	17,82	9,07	5,4	0,00	0,0
2005-06-28 04:00	313	36	82	2,6	17,93	6,62	41,6	1005,51	3,24	5,17	17,72	8,90	6,0	0,00	0,0
2005-06-28 04:30	302	36	85	2,6	17,93	6,72	41,6	1005,51	3,87	5,28	17,72	9,22	5,4	0,00	0,0
2005-06-28 05:00	290	36	82	4,1	17,93	6,82	41,6	1005,51	3,43	1,49	17,72	9,10	6,2	0,00	0,0
2005-06-28 05:30	307	36	81	4,1	17,93	6,72	41,6	1005,51	3,16	1,37	17,72	8,92	7,3	0,00	0,0
2005-06-28 06:00	304	36	82	2,4	17,93	7,32	41,6	1005,51	3,92	5,91	17,72	9,60	6,6	0,00	0,0
2005-06-28 06:30	309	36	77	2,6	18,03	7,52	41,6	1005,51	3,19	6,12	17,82	9,44	5,6	0,00	0,0
2005-06-28 07:00	303	36	78	2,6	18,13	7,42	41,6	1006,51	3,28	6,02	17,92	9,41	5,2	0,00	0,0
2005-06-28 07:30	307	36	77	4,5	18,23	7,92	41,6	1006,51	3,57	1,94	18,02	9,84	5,4	0,00	0,0
2005-06-28 08:00	277	36	76	2,4	18,23	8,12	41,6	1006,51	3,57	6,76	18,02	9,97	6,4	0,00	0,0
2005-06-28 08:30	314	35	76	2,8	18,13	8,22	41,6	1006,51	3,67	5,94	17,87	10,07	6,4	0,00	0,0
2005-06-28 09:00	292	35	78	2,4	18,03	8,12	41,6	1006,51	3,96	6,76	17,77	10,11	6,0	0,00	0,0
2005-06-28 09:30	308	35	78	2,0	18,03	8,32	41,6	1006,51	4,15	8,32	17,77	10,31	5,0	0,00	0,0
2005-06-28 10:00	308	35	77	2,8	17,93	8,52	41,6	1007,51	4,15	6,27	17,67	10,44	6,0	0,00	0,0
2005-06-28 10:30	323	35	76	3,9	17,93	8,32	41,6	1007,51	3,77	4,22	17,67	10,17	6,6	0,00	0,0
2005-06-28 11:00	306	35	78	3,5	17,83	8,32	41,6	1007,51	4,15	5,13	17,57	10,31	7,7	0,00	0,0
2005-06-28 11:30	290	35	80	2,8	17,73	8,32	41,6	1007,51	4,53	6,05	17,47	10,45	6,4	0,00	0,0
2005-06-28 12:00	310	36	78	4,1	17,73	8,22	41,6	1007,51	4,06	3,18	17,52	10,21	6,8	0,00	0,0
2005-06-28 12:30	304	36	78	3,1	17,73	7,92	41,6	1007,51	3,76	5,61	17,52	9,91	5,8	0,00	0,0
2005-06-28 13:00	296	36	77	2,2	17,73	8,32	41,6	1007,51	3,96	8,32	17,52	10,24	6,2	0,00	0,0
2005-06-28 13:30	307	36	78	2,4	17,83	8,62	41,6	1007,51	4,44	7,29	17,62	10,61	4,9	0,00	0,0
2005-06-28 14:00	331	36	73	3,7	17,93	9,32	41,6	1007,51	4,13	5,38	17,72	10,96	6,8	0,00	0,0
2005-06-28 14:30	297	36	79	3,5	17,93	9,02	41,6	1007,51	5,02	5,93	17,72	11,08	6,4	0,00	0,0
2005-06-28 15:00	306	36	80	3,5	17,93	8,92	41,6	1007,51	5,11	5,81	17,72	11,05	7,1	0,00	0,0
2005-06-28 15:30	328	36	85	2,4	17,93	8,52	43,2	1007,51	5,63	7,18	17,72	11,02	5,8	1,52	1,5
2005-06-28 16:00	258	36	89	2,6	18,03	9,22	43,2	1007,51	7,00	7,92	17,82	12,03	6,0	1,52	1,5
2005-06-28 16:30	309	36	84	2,2	18,03	8,92	43,2	1007,51	5,84	8,92	17,82	11,35	5,2	0,00	1,5
2005-06-28 17:00	313	36	77	3,5	18,03	10,12	43,2	1007,51	5,70	7,17	17,82	12,04	6,6	0,00	1,5
2005-06-28 17:30	319	36	70	3,3	18,03	9,52	43,2	1007,51	3,70	6,49	17,82	10,97	6,2	0,00	1,5
2005-06-28 18:00	325	36	64	4,3	18,03	9,82	43,2	1007,51	2,66	5,11	17,82	10,89	7,5	0,00	1,5
2005-06-28 18:30	316	36	69	3,5	17,93	9,42	43,2	1007,51	3,39	6,38	17,72	10,80	6,9	0,00	1,5

Datum	Vindrikt °	Fukt inne Rh%	Fukt ute Rh%	Vindhast m/s	Temp in °C	Temp ute °C	Nb. Mån mm	Tryck Mbar	Dagpp °C	Kyleffekt °C	Vix inne °C	Vix ute °C	Vindby m/s	Korr lufttryck	Nederb./dygn mm
2005-06-28 19:00	324	36	69	3,1	17,93	8,92	43,2	1007,51	2,92	6,71	17,72	10,30	6,2	0,00	1,5
2005-06-28 19:30	319	36	66	4,1	17,93	8,52	43,2	1008,51	1,88	3,54	17,72	9,71	8,7	0,00	1,5
2005-06-28 20:00	342	36	69	3,9	17,93	9,12	43,2	1008,51	3,11	5,15	17,72	10,50	7,1	0,00	1,5
2005-06-28 20:30	327	36	69	4,9	17,93	9,12	43,2	1008,51	3,11	3,42	17,72	10,50	6,4	0,00	1,5
2005-06-28 21:00	313	36	74	3,9	17,83	8,42	43,2	1008,51	3,47	4,33	17,62	10,13	7,1	0,00	1,5
2005-06-28 21:30	299	36	77	3,7	17,83	8,02	43,2	1009,51	3,67	3,87	17,62	9,94	6,2	0,00	1,5
2005-06-28 22:00	329	36	77	3,1	17,93	7,42	43,7	1009,51	3,09	5,07	17,72	9,34	6,2	0,51	2,0
2005-06-28 22:30	331	36	78	3,1	18,03	7,22	43,7	1009,51	3,09	4,85	17,82	9,21	5,6	0,51	2,0
2005-06-28 23:00	307	36	77	2,4	18,03	7,02	43,7	1009,51	2,70	5,60	17,82	8,94	4,9	0,00	2,0
2005-06-28 23:30	318	36	77	2,0	18,13	6,82	44,7	1009,51	2,51	6,82	17,92	8,74	6,6	1,02	3,0
2005-06-29 00:00	326	36	76	3,0	18,23	6,82	44,7	1010,51	2,32	4,41	18,02	8,67	4,5	1,02	0,0
2005-06-29 00:30	286	35	77	3,0	18,23	6,52	44,7	1010,51	2,22	4,09	17,97	8,44	4,5	0,00	0,0
2005-06-29 01:00	316	35	77	2,0	18,23	6,52	44,7	1010,51	2,22	6,52	17,97	8,44	4,7	0,00	0,0
2005-06-29 01:30	301	35	79	2,4	18,13	6,42	44,7	1010,51	2,50	4,96	17,87	8,48	3,5	0,00	0,0
2005-06-29 02:00	308	35	81	2,6	18,13	5,82	44,7	1010,51	2,28	4,33	17,87	8,02	4,1	0,00	0,0
2005-06-29 02:30	319	35	85	2,2	18,03	5,42	44,7	1011,51	2,59	5,42	17,77	7,92	3,9	0,00	0,0
2005-06-29 03:00	306	35	84	1,6	18,03	5,62	44,7	1011,51	2,62	5,62	17,77	8,05	3,3	0,00	0,0
2005-06-29 03:30	310	35	88	1,6	18,03	5,02	44,7	1011,51	2,71	5,02	17,77	7,75	3,0	0,00	0,0
2005-06-29 04:00	316	35	90	1,8	18,03	4,52	44,7	1012,51	2,54	4,52	17,77	7,41	2,8	0,00	0,0
2005-06-29 04:30	308	35	90	1,6	18,13	4,32	44,7	1012,51	2,35	4,32	17,87	7,21	2,8	0,00	0,0
2005-06-29 05:00	313	35	91	2,4	18,13	4,62	44,7	1012,51	2,80	3,06	17,87	7,59	3,1	0,00	0,0
2005-06-29 05:30	317	35	89	2,6	18,23	5,22	44,7	1012,51	3,07	3,70	17,97	8,03	3,3	0,00	0,0
2005-06-29 06:00	302	35	82	2,0	18,23	6,72	44,7	1012,51	3,34	6,72	17,97	9,00	3,7	0,00	0,0
2005-06-29 06:30	312	35	76	2,2	18,23	8,32	44,7	1013,51	3,77	8,32	17,97	10,17	3,3	0,00	0,0
2005-06-29 07:00	356	35	72	4,5	18,23	8,72	44,7	1013,51	3,35	2,93	17,97	10,30	5,4	0,00	0,0
2005-06-29 07:30	356	35	72	3,5	18,23	9,52	44,7	1013,51	4,12	6,49	17,97	11,10	4,7	0,00	0,0
2005-06-29 08:00	334	35	70	2,2	18,23	9,72	44,7	1013,51	3,89	9,72	17,97	11,17	5,2	0,00	0,0
2005-06-29 08:30	307	35	69	2,4	18,23	10,52	44,7	1013,51	4,44	9,29	17,97	11,90	5,2	0,00	0,0
2005-06-29 09:00	310	35	69	2,6	18,13	10,82	44,7	1013,51	4,73	9,61	17,87	12,20	4,9	0,00	0,0
2005-06-29 09:30	316	35	66	2,6	18,13	11,22	44,7	1013,51	4,44	10,03	17,87	12,41	4,9	0,00	0,0
2005-06-29 10:00	321	35	62	2,4	18,13	11,92	44,7	1013,51	4,17	10,77	17,87	12,87	4,1	0,00	0,0
2005-06-29 10:30	335	35	64	2,6	18,03	11,62	44,7	1013,51	4,36	10,45	17,77	12,69	4,5	0,00	0,0
2005-06-29 11:00	295	35	68	3,0	18,03	11,92	44,7	1013,51	5,55	9,99	17,77	13,24	5,6	0,00	0,0
2005-06-29 11:30	312	35	67	3,0	18,03	12,52	44,7	1013,51	5,90	10,64	17,77	13,78	4,7	0,00	0,0
2005-06-29 12:00	299	35	63	3,7	18,03	12,92	44,7	1013,51	5,35	9,59	17,77	13,93	5,4	0,00	0,0
2005-06-29 12:30	283	35	64	2,4	18,03	13,02	44,7	1013,51	5,68	11,93	17,77	14,09	4,9	0,00	0,0
2005-06-29 13:00	312	36	60	2,8	18,03	12,62	44,7	1013,51	4,33	10,75	17,82	13,45	4,9	0,00	0,0
2005-06-29 13:30	330	36	59	3,3	18,03	12,92	44,7	1013,51	4,36	10,33	17,82	13,70	4,7	0,00	0,0
2005-06-29 14:00	335	36	57	1,6	18,03	12,72	44,7	1013,51	3,65	12,72	17,82	13,39	4,7	0,00	0,0
2005-06-29 14:30	325	36	57	2,0	18,13	12,82	44,7	1013,51	3,75	12,82	17,92	13,49	3,7	0,00	0,0
2005-06-29 15:00	356	36	56	2,6	18,23	13,83	44,7	1013,51	4,41	12,77	18,02	14,43	3,7	0,00	0,0
2005-06-29 15:30	323	36	54	2,2	18,23	14,43	44,7	1013,51	4,42	14,43	18,02	14,92	4,5	0,00	0,0
2005-06-29 16:00	334	36	54	3,3	18,33	13,83	44,7	1013,51	3,86	11,35	18,12	14,32	3,3	0,00	0,0
2005-06-29 16:30	329	36	55	2,4	18,33	13,53	44,7	1013,51	3,86	12,46	18,12	14,08	3,1	0,00	0,0
2005-06-29 17:00	339	36	54	2,0	18,43	13,83	44,7	1013,51	3,86	13,83	18,22	14,32	3,3	0,00	0,0
2005-06-29 17:30	344	36	53	2,6	18,53	14,63	44,7	1013,51	4,32	13,62	18,32	15,07	3,5	0,00	0,0

Datum	Vindrikt °	Fukt inne Rh%	Fukt ute Rh%	Vindhast m/s	Temp in °C	Temp ute °C	Nb. Mån mm	Tryck Mbar	Dagpp °C	Kyleffekt °C	Vix inne °C	Vix ute °C	Vindby m/s	Korr lufttryck	Nederb./dygn mm
2005-06-29 18:00	338	36	54	1,6	18,43	14,33	44,7	1013,51	4,32	14,33	18,22	14,82	3,5	0,00	0,0
2005-06-29 18:30	341	36	50	1,4	18,43	14,63	44,7	1012,51	3,44	14,63	18,22	14,92	3,0	0,00	0,0
2005-06-29 19:00	330	36	53	1,4	18,53	14,43	44,7	1012,51	4,13	14,43	18,32	14,87	3,7	0,00	0,0
2005-06-29 19:30	351	36	54	2,0	18,53	14,23	44,7	1012,51	4,23	14,23	18,32	14,72	3,5	0,00	0,0
2005-06-29 20:00	315	36	56	1,8	18,53	14,33	44,7	1013,51	4,88	14,33	18,32	14,93	3,3	0,00	0,0
2005-06-29 20:30	319	36	56	2,0	18,53	14,23	44,7	1013,51	4,78	14,23	18,32	14,83	3,1	0,00	0,0
2005-06-29 21:00	313	36	57	1,8	18,53	14,33	44,7	1013,51	5,14	14,33	18,32	14,99	2,6	0,00	0,0
2005-06-29 21:30	315	36	59	1,4	18,53	13,83	44,7	1012,51	5,20	13,83	18,32	14,60	2,4	0,00	0,0
2005-06-29 22:00	334	36	64	1,6	18,53	12,42	44,7	1013,51	5,11	12,42	18,32	13,49	2,8	0,00	0,0
2005-06-29 22:30	322	36	69	2,0	18,43	11,22	44,7	1013,51	5,11	11,22	18,22	12,60	2,8	0,00	0,0
2005-06-29 23:00	310	36	74	1,8	18,43	10,12	44,7	1013,51	5,10	10,12	18,22	11,83	2,6	0,00	0,0
2005-06-29 23:30	342	36	77	1,6	18,43	9,32	44,7	1013,51	4,93	9,32	18,22	11,24	2,4	0,00	0,0
2005-06-30 00:00	339	36	79	1,6	18,33	8,52	44,7	1013,51	4,53	8,52	18,12	10,58	2,2	0,00	0,0
2005-06-30 00:30	351	36	84	1,2	18,33	8,02	44,7	1013,51	4,96	8,02	18,12	10,45	2,4	0,00	0,0
2005-06-30 01:00	351	36	84	1,4	18,33	7,82	44,7	1013,51	4,77	7,82	18,12	10,25	1,8	0,00	0,0
2005-06-30 01:30	351	36	87	0,0	18,33	7,22	44,7	1013,51	4,70	7,22	18,12	9,88	2,0	0,00	0,0
2005-06-30 02:00	351	36	87	0,0	18,23	6,62	44,7	1013,51	4,11	6,62	18,02	9,28	0,0	0,00	0,0
2005-06-30 02:30	351	36	88	0,0	18,23	6,62	44,7	1013,51	4,28	6,62	18,02	9,35	0,0	0,00	0,0
2005-06-30 03:00	351	36	89	0,0	18,23	6,02	44,7	1014,51	3,86	6,02	18,02	8,83	0,0	0,00	0,0
2005-06-30 03:30	351	36	91	0,0	18,23	5,62	44,7	1014,51	3,79	5,62	18,02	8,59	0,0	0,00	0,0
2005-06-30 04:00	351	36	92	0,0	18,23	5,02	44,7	1014,51	3,36	5,02	18,02	8,07	0,0	0,00	0,0
2005-06-30 04:30	351	36	93	0,0	18,23	5,12	44,7	1014,51	3,61	5,12	18,02	8,25	0,0	0,00	0,0
2005-06-30 05:00	351	36	93	0,0	18,33	5,82	44,7	1014,51	4,31	5,82	18,12	8,96	0,0	0,00	0,0
2005-06-30 05:30	339	36	87	0,0	18,43	8,22	44,7	1014,51	5,68	8,22	18,22	10,88	1,8	0,00	0,0
2005-06-30 06:00	267	36	78	1,4	18,53	10,02	44,7	1014,51	5,80	10,02	18,32	12,01	2,0	0,00	0,0
2005-06-30 06:30	325	36	73	1,6	18,63	10,92	44,7	1014,51	5,67	10,92	18,42	12,56	2,6	0,00	0,0
2005-06-30 07:00	351	36	74	2,0	18,73	11,22	44,7	1014,51	6,16	11,22	18,52	12,93	3,0	0,00	0,0
2005-06-30 07:30	320	36	74	2,2	18,73	11,52	44,7	1014,51	6,45	11,52	18,52	13,23	3,1	0,00	0,0
2005-06-30 08:00	280	36	72	1,2	18,63	12,62	44,7	1014,51	7,09	12,62	18,42	14,20	3,9	0,00	0,0
2005-06-30 08:30	321	36	73	2,2	18,63	12,82	44,7	1014,51	7,49	12,82	18,42	14,47	3,5	0,00	0,0
2005-06-30 09:00	111	36	67	0,0	18,63	13,93	44,7	1014,51	7,23	13,93	18,42	15,18	3,1	0,00	0,0
2005-06-30 09:30	310	36	65	2,4	18,53	14,43	44,7	1014,51	7,24	13,41	18,32	15,55	3,5	0,00	0,0
2005-06-30 10:00	119	36	63	1,2	18,53	14,53	44,7	1014,51	6,86	14,53	18,32	15,53	3,7	0,00	0,0
2005-06-30 10:30	309	36	58	1,8	18,53	15,03	44,7	1014,51	6,06	15,03	18,32	15,74	3,3	0,00	0,0
2005-06-30 11:00	11	36	59	1,2	18,43	14,93	44,7	1015,51	6,23	14,93	18,22	15,70	3,0	0,00	0,0
2005-06-30 11:30	83	36	55	2,4	18,43	15,63	44,7	1014,51	5,81	14,67	18,22	16,18	3,3	0,00	0,0
2005-06-30 12:00	7	36	50	1,8	18,43	16,13	44,7	1014,51	4,81	16,13	18,22	16,42	3,9	0,00	0,0
2005-06-30 12:30	132	36	56	1,6	18,43	16,33	44,7	1014,51	6,73	16,33	18,22	16,93	4,5	0,00	0,0
2005-06-30 13:00	23	36	50	0,0	18,53	17,03	44,7	1014,51	5,63	17,03	18,32	17,32	4,1	0,00	0,0
2005-06-30 13:30	144	36	49	2,0	18,53	17,83	44,7	1014,51	6,05	17,83	18,32	18,07	4,9	0,00	0,0
2005-06-30 14:00	303	36	46	1,2	18,53	18,43	44,7	1014,51	5,62	18,43	18,32	18,53	5,8	0,00	0,0
2005-06-30 14:30	148	36	50	4,7	18,63	19,13	44,7	1014,51	7,55	15,82	18,42	19,42	5,6	0,00	0,0
2005-06-30 15:00	129	36	49	2,4	18,63	18,43	44,7	1014,51	6,60	17,63	18,42	18,67	4,7	0,00	0,0
2005-06-30 15:30	117	36	46	1,2	18,73	19,93	44,7	1014,51	6,98	19,93	18,52	20,03	4,3	0,00	0,0
2005-06-30 16:00	101	36	45	2,2	18,83	19,73	44,7	1014,51	6,46	19,73	18,62	19,78	3,7	0,00	0,0
2005-06-30 16:30	143	36	48	2,4	18,93	19,43	44,7	1014,51	7,19	18,69	18,72	19,62	4,5	0,00	0,0

Datum	Vindrikt °	Fukt inne Rh%	Fukt ute Rh%	Vindhast m/s	Temp in °C	Temp ute °C	Nb. Mån mm	Tryck Mbar	Daggp °C	Kyleffekt °C	Vix inne °C	Vix ute °C	Vindby m/s	Korr lufttryck	Nederb./dygn mm
2005-06-30 17:00	144	37	46	2,4	19,23	19,83	44,7	1014,51	6,89	19,11	19,06	19,93	4,7	0,00	0,0
2005-06-30 17:30	148	36	47	3,3	19,13	19,53	44,7	1014,51	6,95	17,79	18,92	19,68	6,0	0,00	0,0
2005-06-30 18:00	84	37	47	2,8	19,03	19,63	44,7	1014,51	7,05	18,40	18,86	19,78	6,2	0,00	0,0
2005-06-30 18:30	128	37	48	0,0	19,03	18,83	44,7	1014,51	6,65	18,83	18,86	19,02	4,7	0,00	0,0
2005-06-30 19:00	117	37	47	1,6	19,03	18,93	44,7	1014,51	6,41	18,93	18,86	19,08	4,7	0,00	0,0
2005-06-30 19:30	121	37	47	1,2	19,03	18,73	44,7	1014,51	6,23	18,73	18,86	18,88	3,5	0,00	0,0
2005-06-30 20:00	102	37	50	0,0	18,93	18,23	44,7	1014,51	6,73	18,23	18,76	18,52	2,0	0,00	0,0
2005-06-30 20:30	129	37	48	1,6	18,93	18,73	44,7	1014,51	6,56	18,73	18,76	18,92	3,3	0,00	0,0
2005-06-30 21:00	119	37	49	0,0	18,93	18,63	44,7	1014,51	6,78	18,63	18,76	18,87	2,0	0,00	0,0
2005-06-30 21:30	98	37	52	0,0	18,93	17,93	44,7	1015,51	7,06	17,93	18,76	18,32	0,0	0,00	0,0
2005-06-30 22:00	96	37	53	0,0	18,93	17,03	44,7	1015,51	6,53	17,03	18,76	17,47	2,0	0,00	0,0
2005-06-30 22:30	96	37	60	0,0	18,93	15,43	44,7	1015,51	6,95	15,43	18,76	16,26	0,0	0,00	0,0
2005-06-30 23:00	96	37	65	0,0	18,93	14,33	44,7	1015,51	7,14	14,33	18,76	15,45	0,0	0,00	0,0
2005-06-30 23:30	90	37	68	0,0	18,83	13,53	44,7	1015,51	7,08	13,53	18,66	14,84	0,0	0,00	0,0
2005-07-01 00:00	89	37	71	0,0	18,83	12,72	44,7	1015,51	6,97	12,72	18,66	14,23	0,0	0,00	0,0
Medelvärde Månad	241	36	75	2,0	18,36	10,96		1013,49	5,77	9,78	18,15	12,87	4,1		0,0
Min	1	33	40	0,0	16,83	0,01		1000,51	-3,37	-3,92	16,49	2,97	0,0		0,0
Max	356	41	100	7,5	19,93	23,43	44,7	1028,52	16,09	21,73	19,72	23,58	14,6		