

Medeltemperaturer / Max / Min

● Kyleff med °C
 ● Dygns med °C
 ▲ Temp Max
 ● Temp Min
 — Temperatur

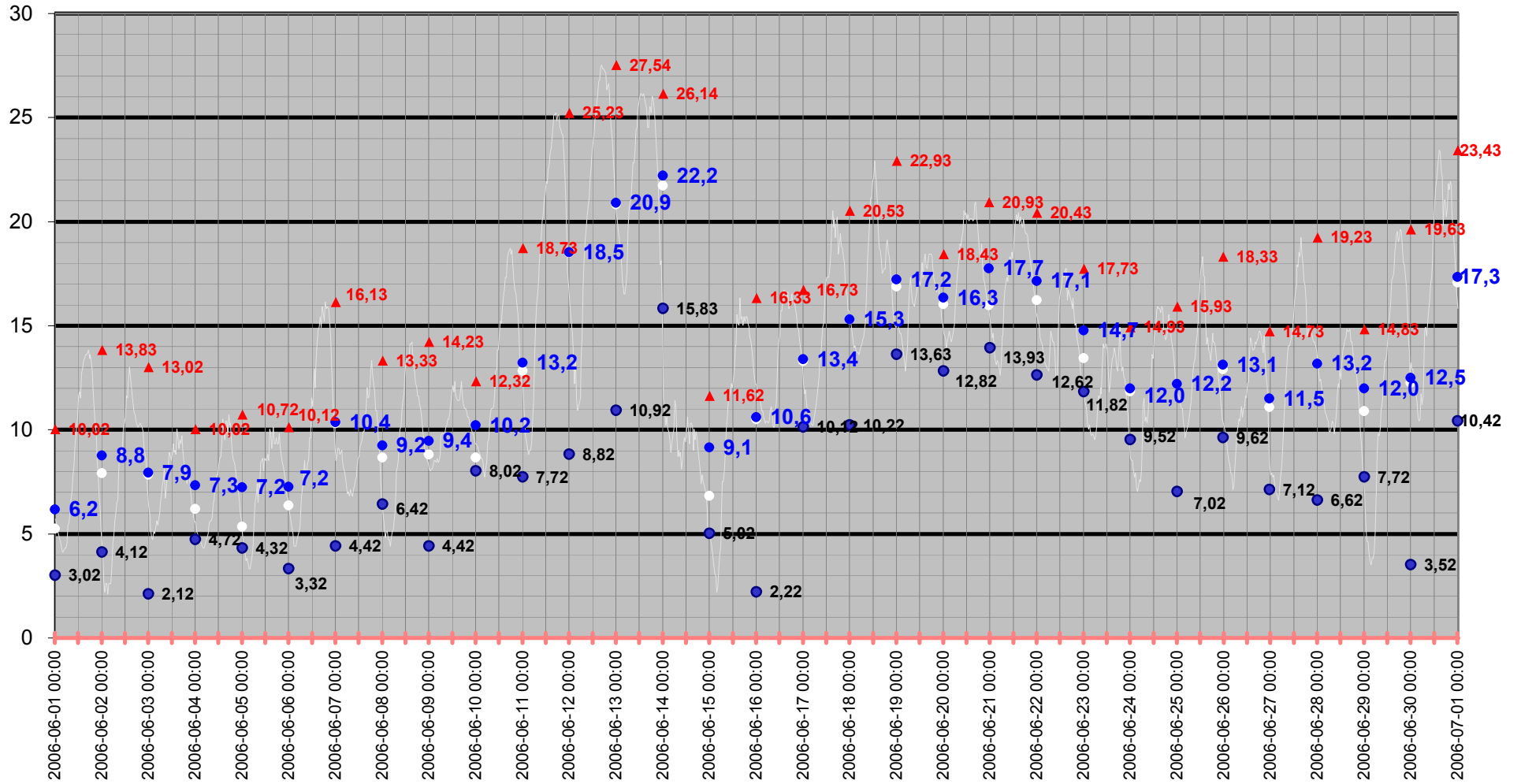

Medeltemperatur

□ Kyleff med °C ● Dygns med °C — Temperatur °C — Kyleffekt °C

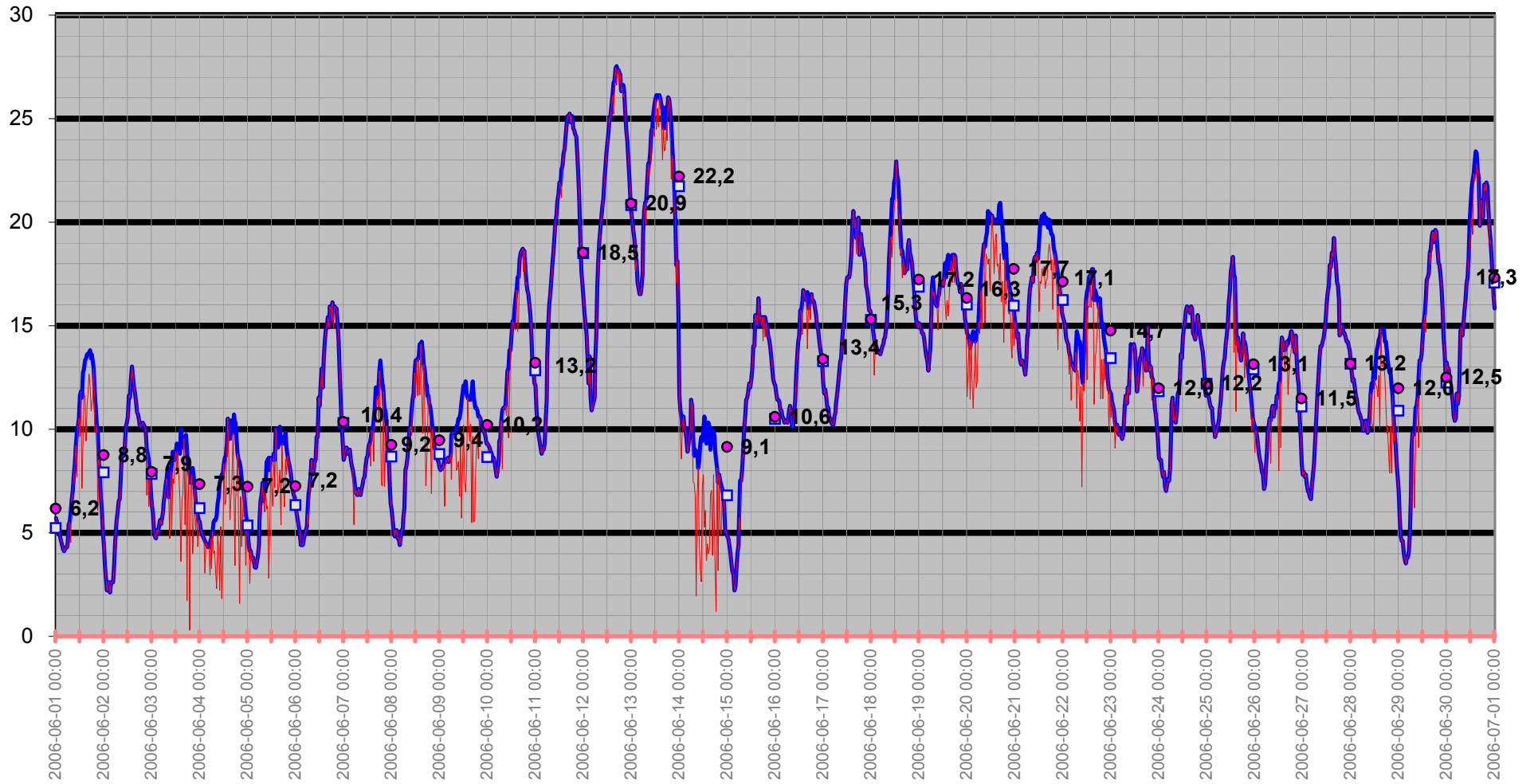

Temperatur/Vindby

Temp Ute °C
Vindby m/s

— Vindby m/s — Temp ute °C ◊ Vindrikt °

Vindrikning °

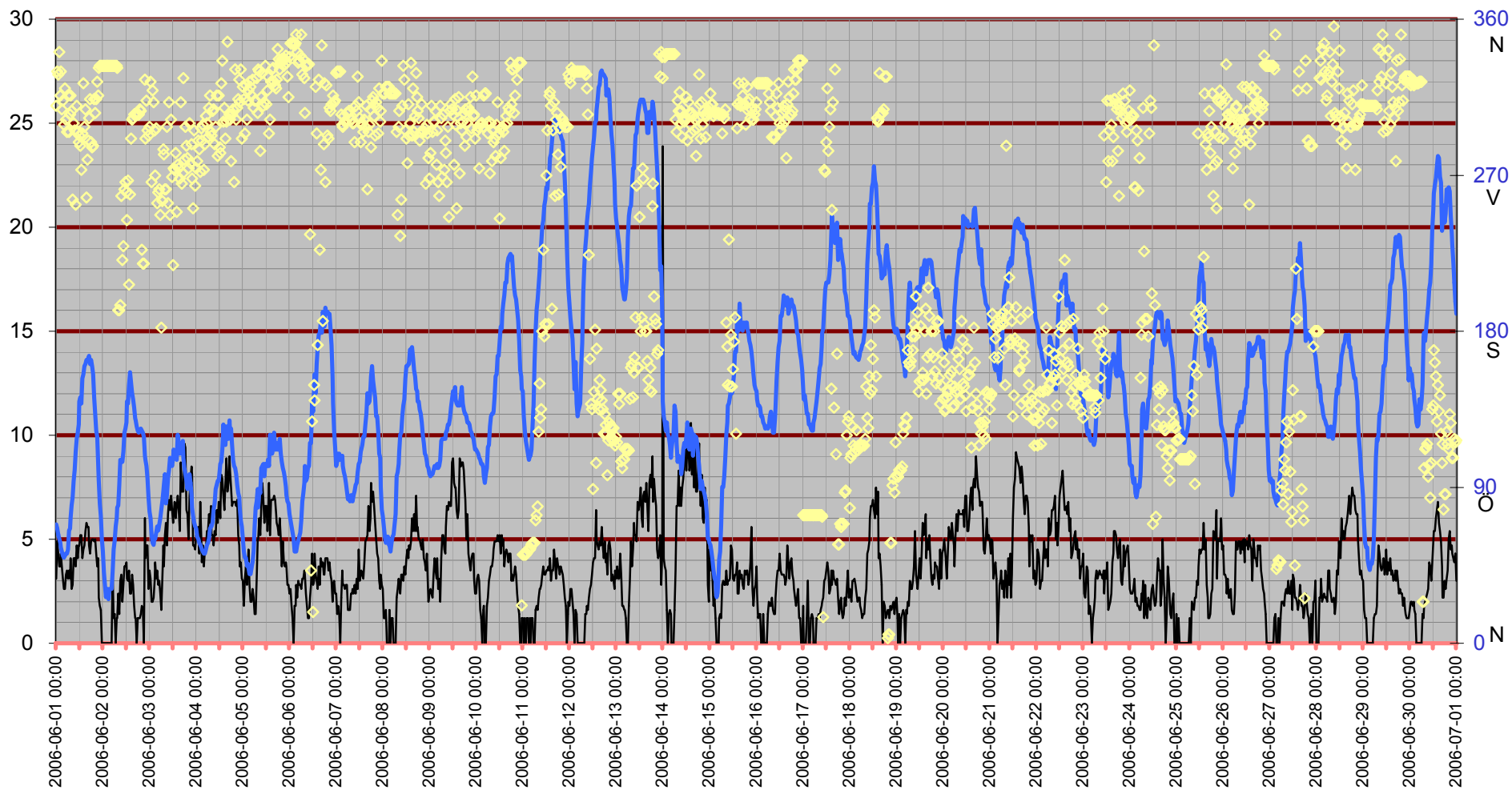

Inne

Temp inne °C

Vindby m/s

Temp in °C — Vindby m/s — Temp ute °C — Fukt inne Rh%

Rh % inne

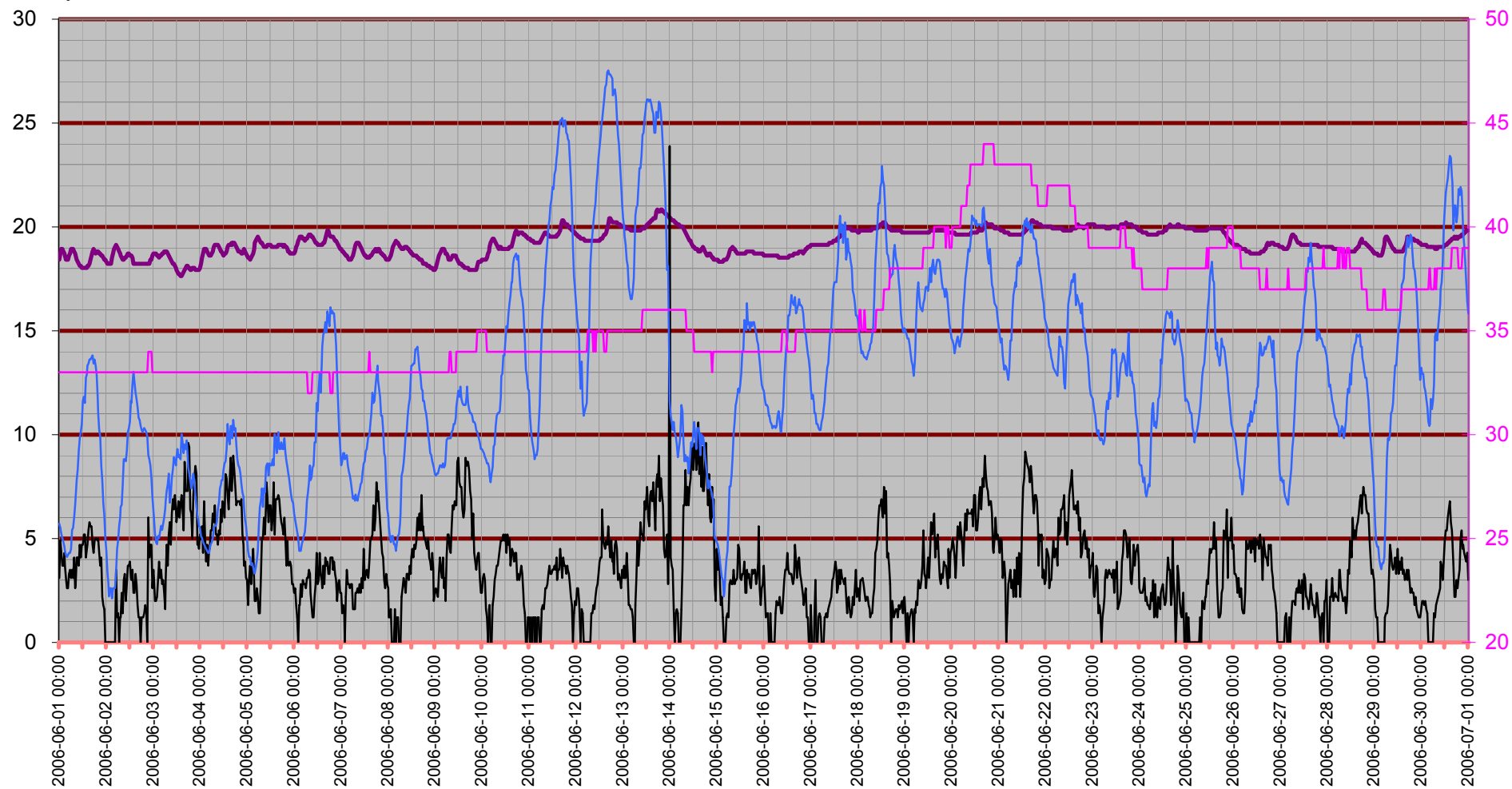

Temperatur inne

Temp in °C

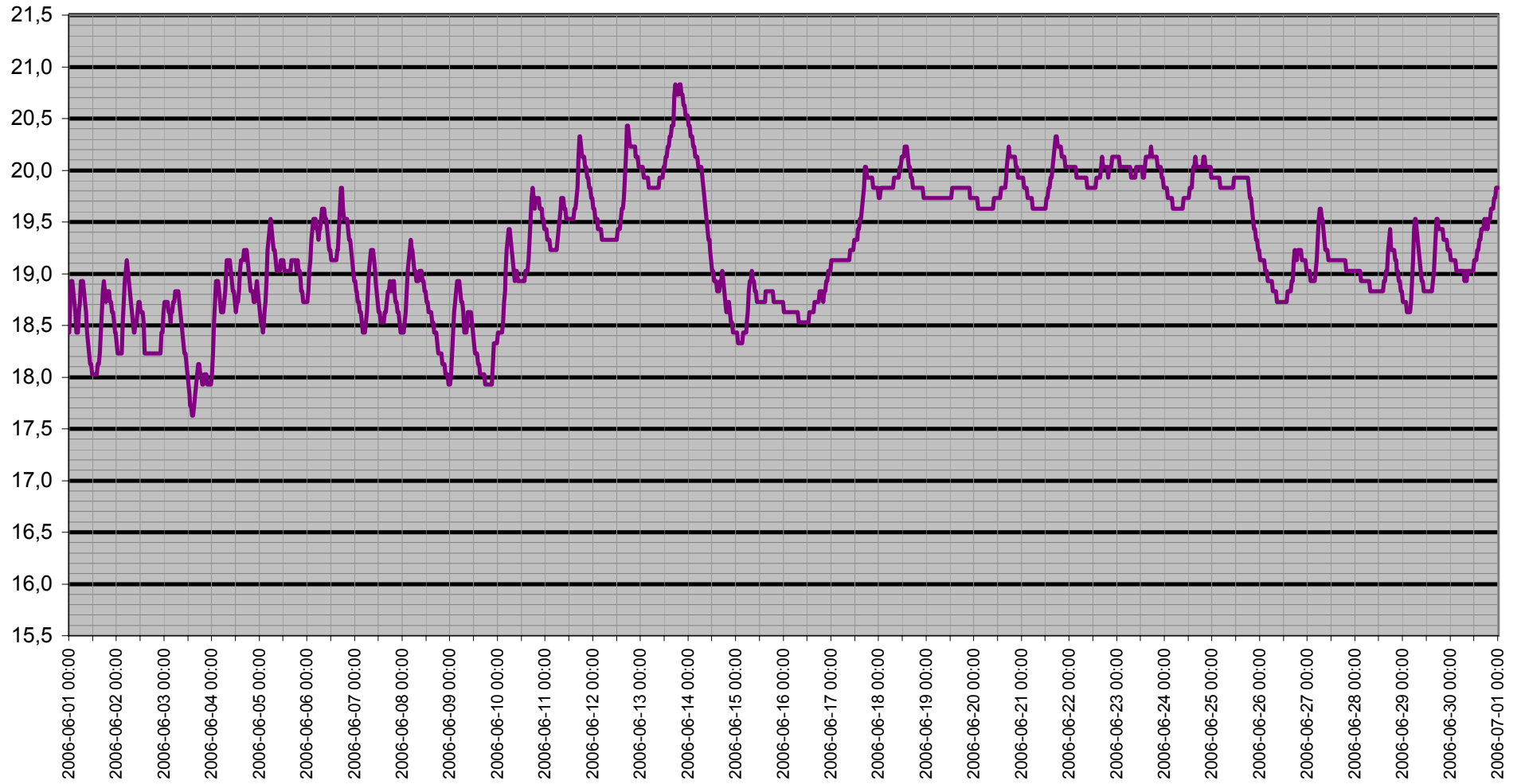

Dagpunkt/Temperatur

Vindhast m/s Daggp °C Temp ute °C Fukt ute Rh%

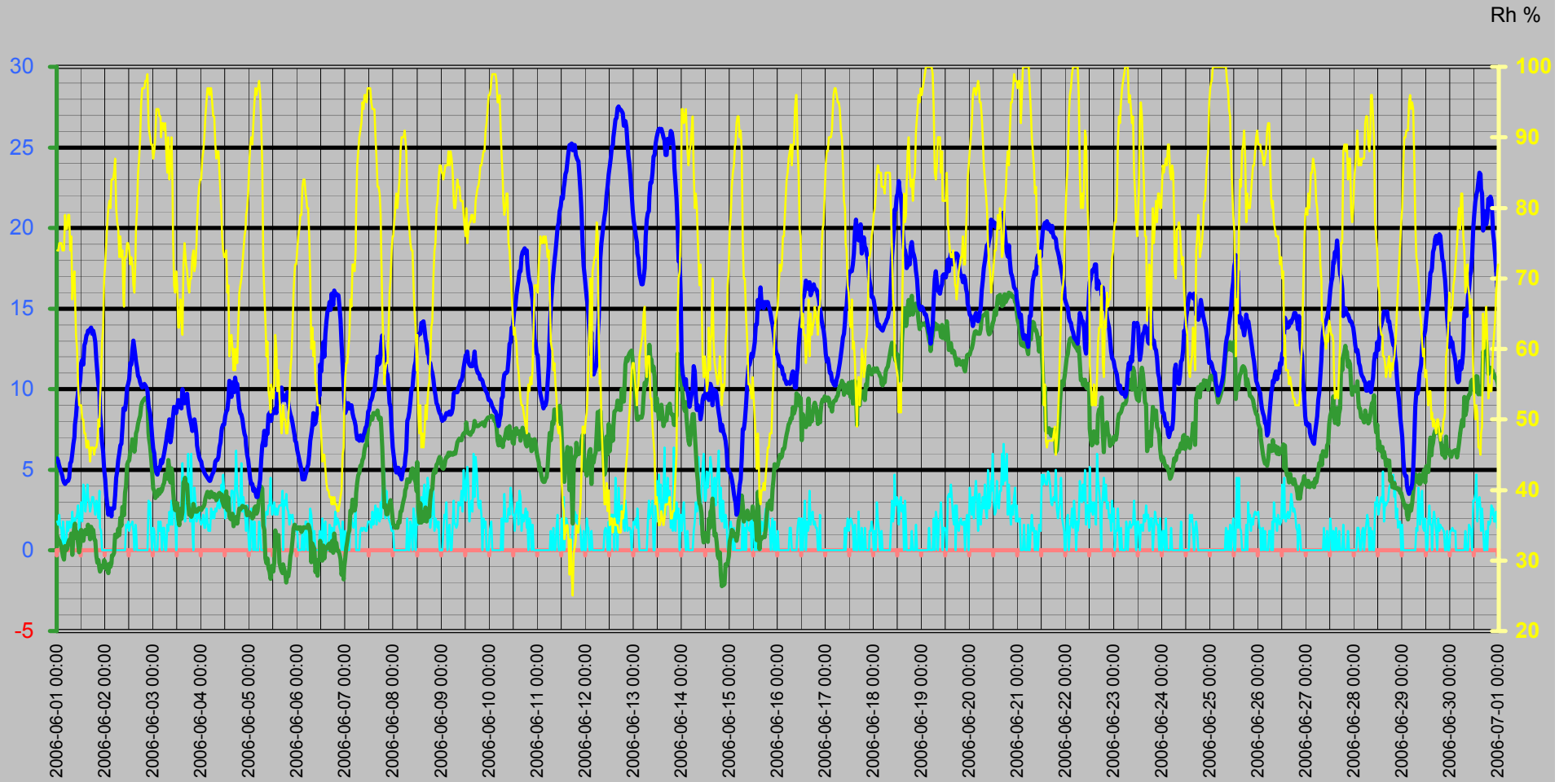

Vinddata

Vindhastighet m/s
Vindby m/s

Vindhast m/s — Vindby m/s ◊ Vindrikt ° — Fukt ute Rh%

Vindriktning °
Rh %

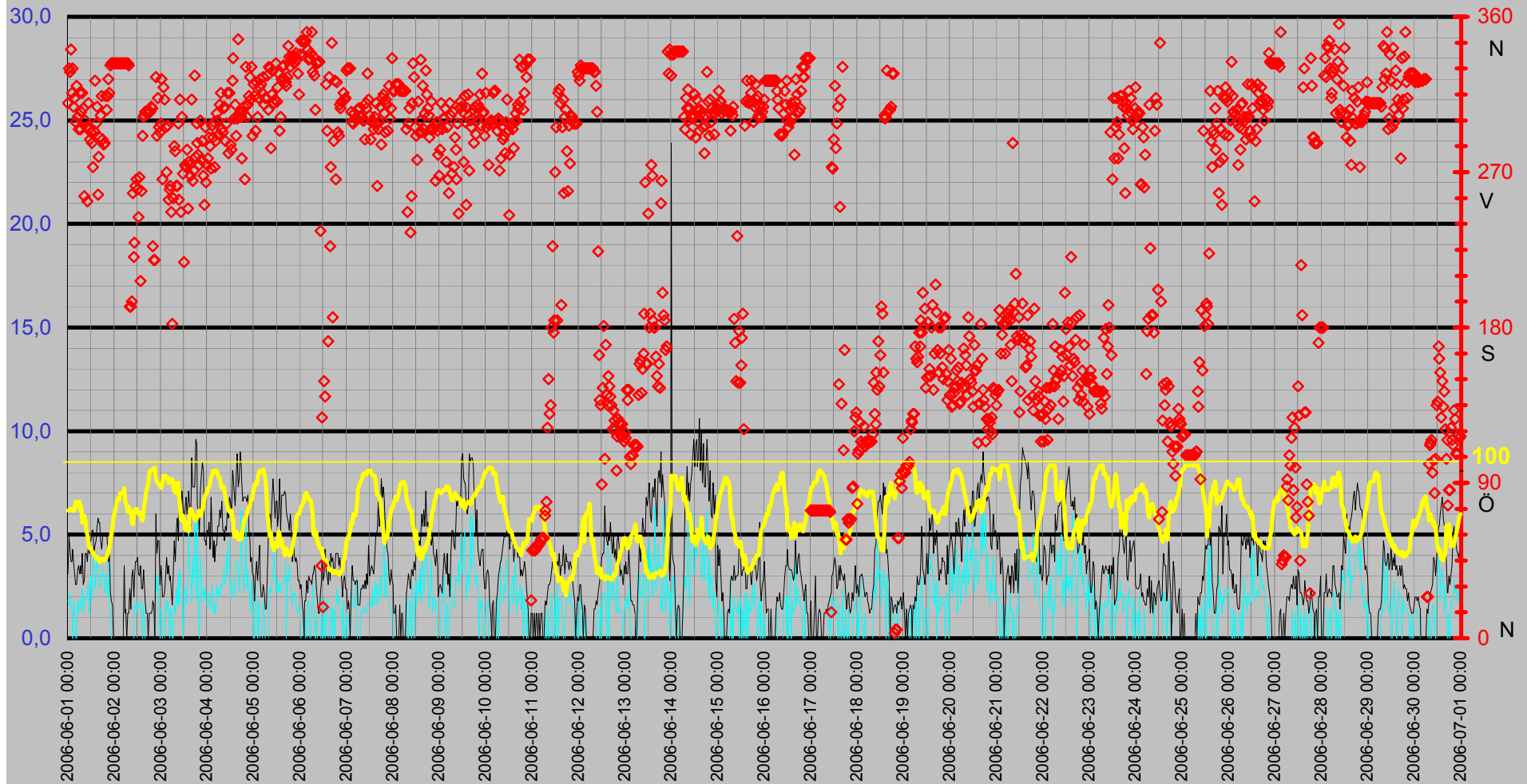

Luftfukt Kyleffekt Temp Vind Medeltemperatur

Temp °C
Vind m/s

● Dygns med °C Vindhast m/s Kyleffekt °C Temp ute °C Fukt ute Rh%

Rh %

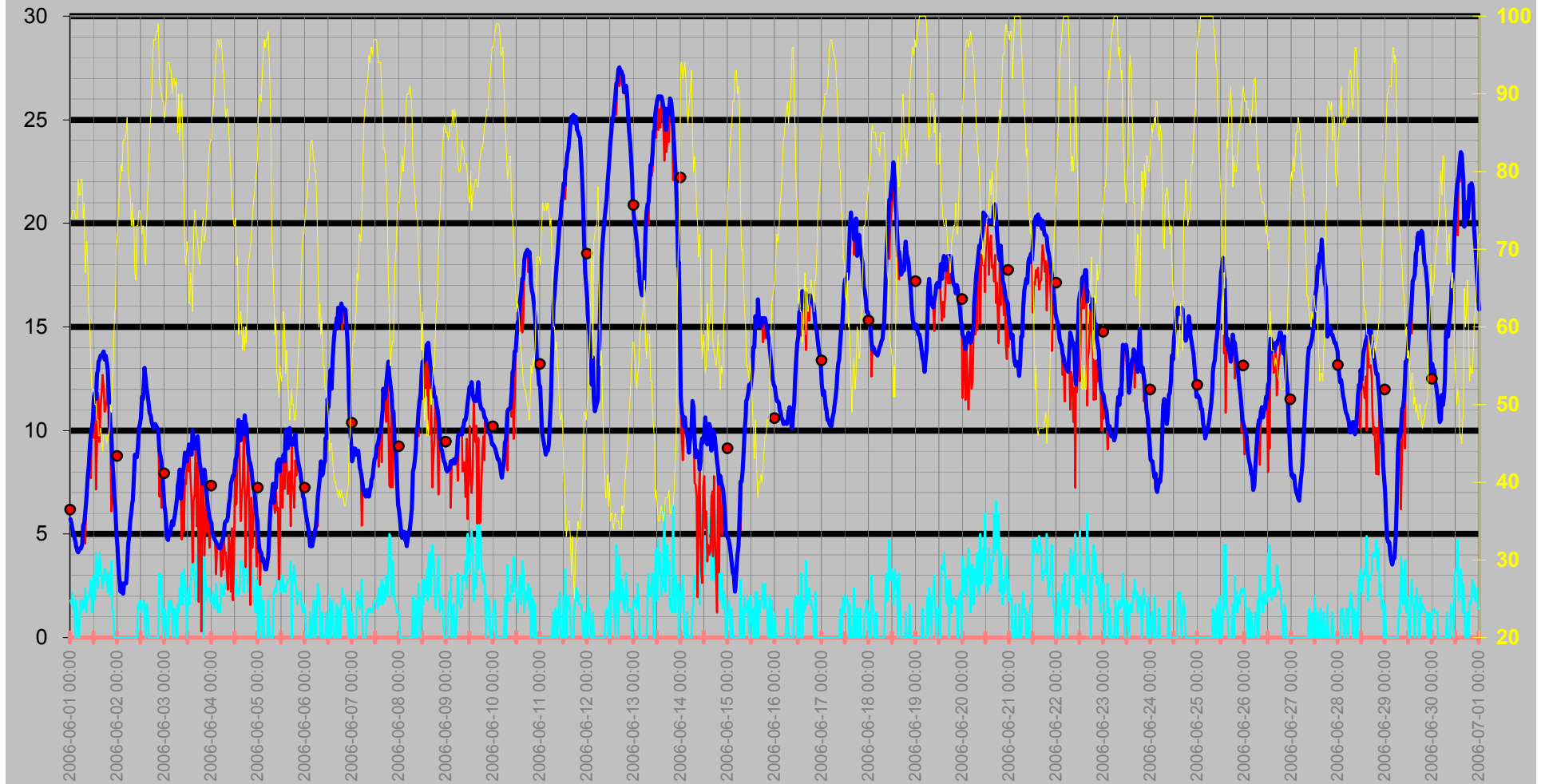

Nederbörd

DagRegn/Temp

■ Nederb./dygn mm
 — Temp ute °C
 ◇ Nb.std tid 7.00-6.59
 — Nb. Mån mm

Regn
Månad

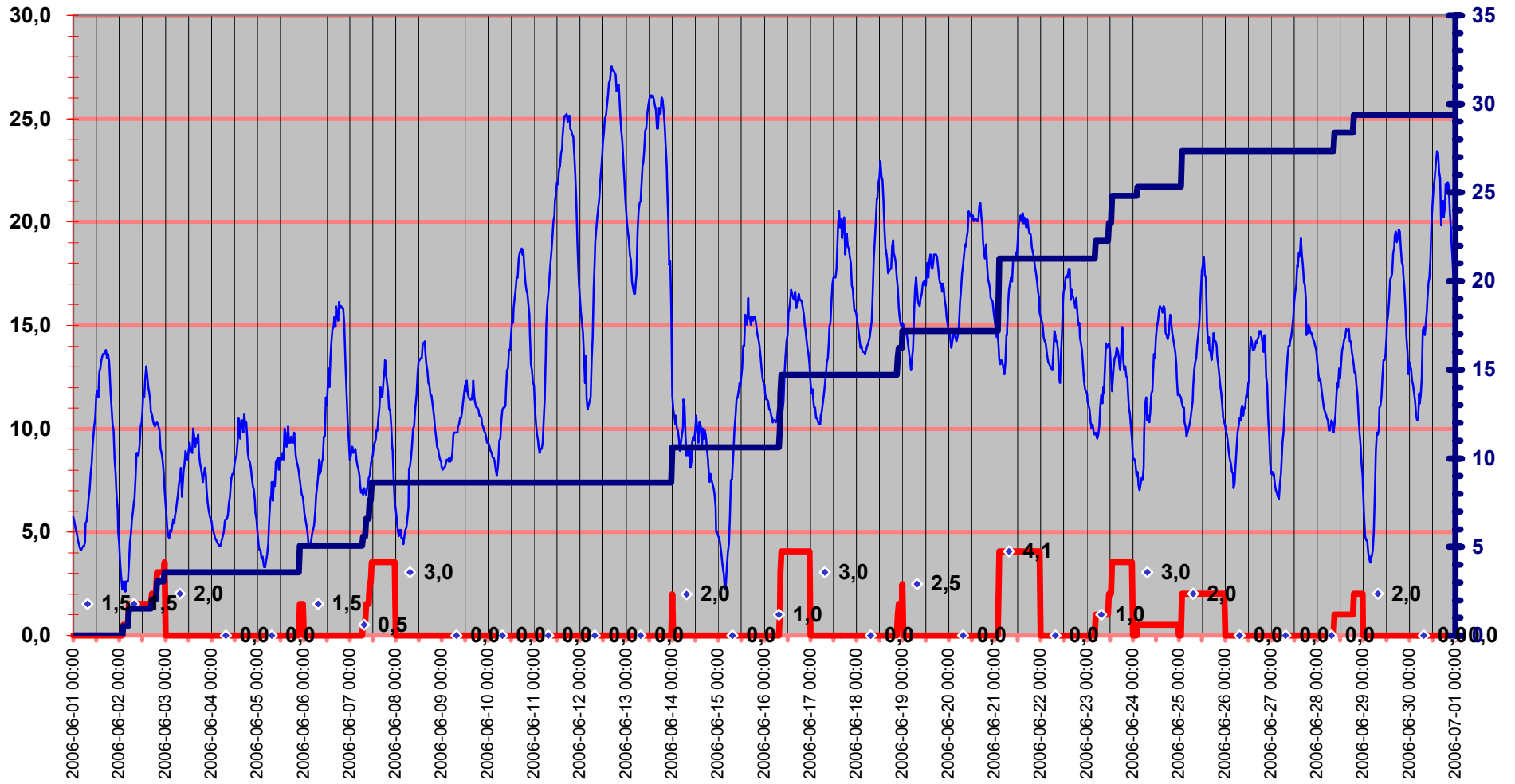

Luftryck/Nederbörd

◆ Luftryck mbar
 — Nederb./dygn mm
 △ Nb.std tid 7.00-6.59

Luftryck

Nederbör

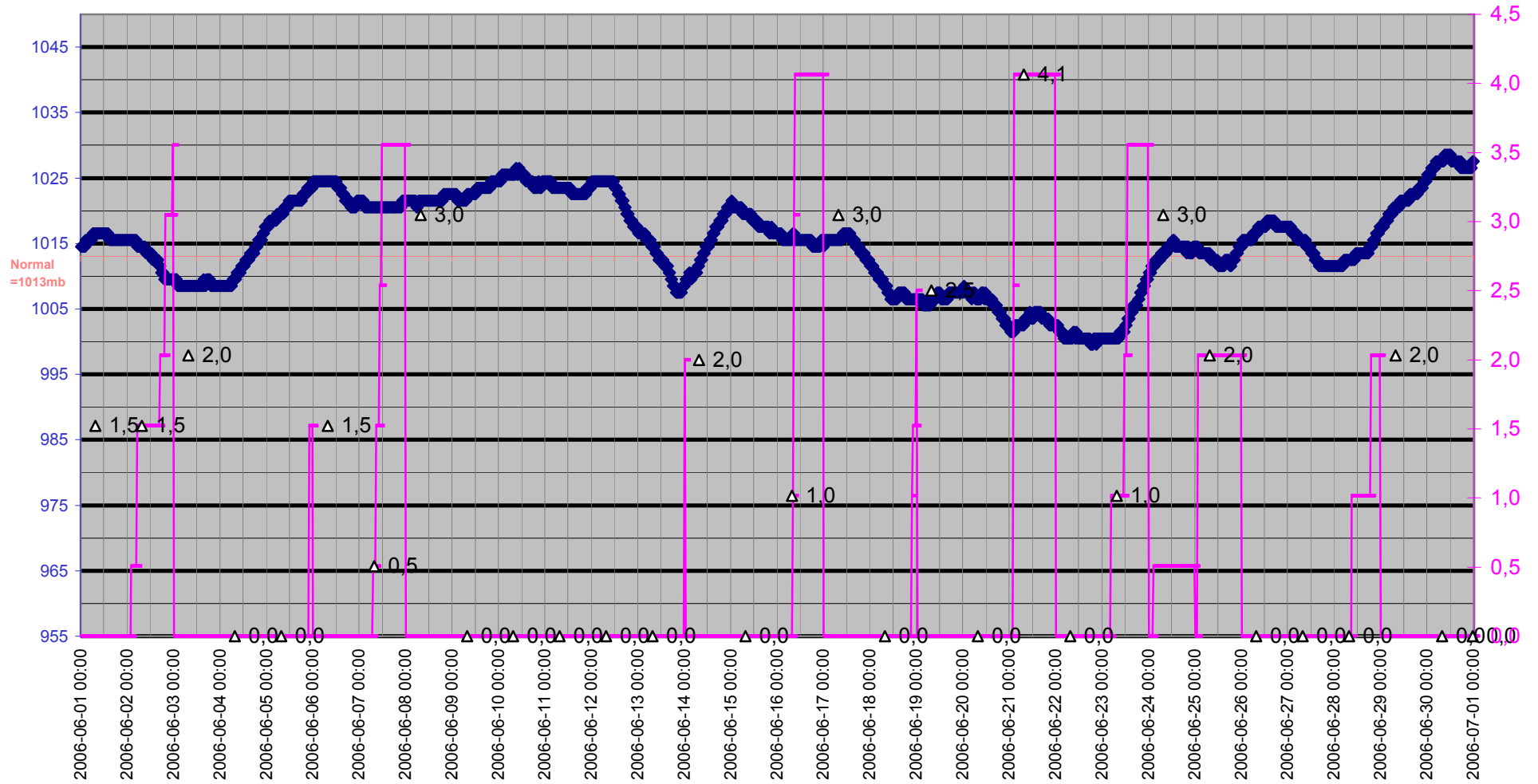

Grund

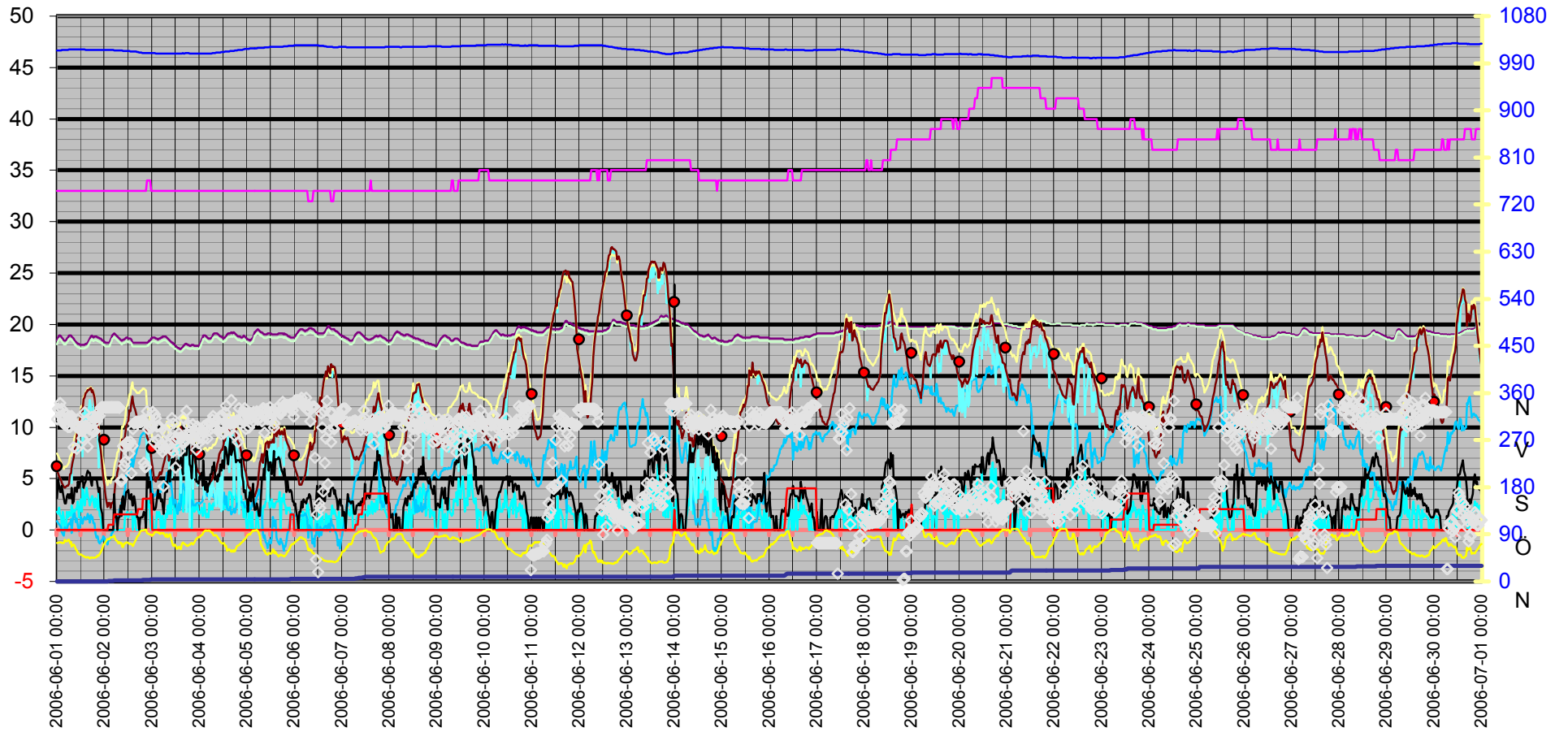
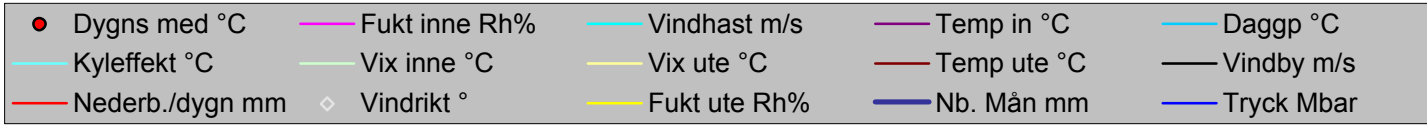

Datum	Vindrikt	Fukt inne	Fukt ute	Vindhast	Temp in	Temp ute	Nb. Mån	Tryck	Dagpp	Kyleffekt	Vix inne	Vix ute	Vindby	Korr lufttryck	Nederb./dygn
	°	Rh%	Rh%	m/s	°C	°C	mm	Mbar	°C	°C	°C	°C	m/s		mm
2006-06-01 00:00	310	33	74	1,8	18,43	5,72	0,0	1014,51	0,87	5,72	18,09	7,43	3,1	0,00	0,0
2006-06-01 00:30	330	33	74	1,6	18,73	5,52	0,0	1014,51	0,68	5,52	18,39	7,23	4,9	0,00	0,0
2006-06-01 01:00	328	33	75	2,2	18,93	5,22	0,0	1014,51	0,58	5,22	18,59	7,00	4,3	0,00	0,0
2006-06-01 01:30	341	33	75	1,4	18,93	5,02	0,0	1014,51	0,39	5,02	18,59	6,80	3,7	0,00	0,0
2006-06-01 02:00	316	33	75	1,4	18,83	4,82	0,0	1014,51	0,20	4,82	18,49	6,60	3,7	0,00	0,0
2006-06-01 02:30	330	33	74	0,0	18,73	4,62	0,0	1015,51	-0,19	4,62	18,39	6,33	4,3	0,00	0,0
2006-06-01 03:00	308	33	74	1,8	18,63	4,42	0,0	1015,51	-0,38	4,42	18,29	6,13	3,7	0,00	0,0
2006-06-01 03:30	313	33	74	1,2	18,43	4,22	0,0	1015,51	-0,57	4,22	18,09	5,93	3,1	0,00	0,0
2006-06-01 04:00	299	33	79	0,0	18,43	4,12	0,0	1015,51	0,27	4,12	18,09	6,18	2,6	0,00	0,0
2006-06-01 04:30	320	33	77	0,0	18,43	4,22	0,0	1015,51	-0,00	4,22	18,09	6,13	2,6	0,00	0,0
2006-06-01 05:00	302	33	77	1,8	18,63	4,32	0,0	1015,51	0,09	4,32	18,29	6,23	3,3	0,00	0,0
2006-06-01 05:30	295	33	79	1,2	18,73	4,32	0,0	1015,51	0,46	4,32	18,39	6,38	3,5	0,00	0,0
2006-06-01 06:00	316	33	79	1,8	18,93	4,52	0,0	1016,51	0,66	4,52	18,59	6,58	3,1	0,00	0,0
2006-06-01 06:30	295	33	74	1,4	18,93	5,42	0,0	1016,51	0,58	5,42	18,59	7,13	3,5	0,00	0,0
2006-06-01 07:00	305	33	76	1,6	18,93	5,52	0,0	1016,51	1,07	5,52	18,59	7,37	3,1	0,00	0,0
2006-06-01 07:30	316	33	67	2,4	18,83	6,02	0,0	1016,51	-0,27	4,54	18,49	7,27	4,1	0,00	0,0
2006-06-01 08:00	307	33	70	1,2	18,73	6,62	0,0	1016,51	0,93	6,62	18,39	8,06	2,6	0,00	0,0
2006-06-01 08:30	256	33	71	2,0	18,63	7,02	0,0	1016,51	1,52	7,02	18,29	8,53	2,8	0,00	0,0
2006-06-01 09:00	300	33	68	1,8	18,43	7,82	0,0	1016,51	1,65	7,82	18,09	9,14	4,1	0,00	0,0
2006-06-01 09:30	296	33	62	2,0	18,33	8,32	0,0	1016,51	0,78	8,32	17,99	9,27	4,1	0,00	0,0
2006-06-01 10:00	253	33	60	2,2	18,23	9,22	0,0	1016,51	1,15	9,22	17,89	10,05	3,7	0,00	0,0
2006-06-01 10:30	310	33	55	2,8	18,13	9,82	0,0	1016,51	0,43	7,69	17,79	10,37	4,7	0,00	0,0
2006-06-01 11:00	295	33	52	1,2	18,13	10,12	0,0	1016,51	-0,11	10,12	17,79	10,52	4,1	0,00	0,0
2006-06-01 11:30	289	33	52	2,0	18,03	10,52	0,0	1016,51	0,26	10,52	17,69	10,92	4,7	0,00	0,0
2006-06-01 12:00	293	33	52	3,0	18,03	11,62	0,0	1016,51	1,27	9,66	17,69	12,02	4,7	0,00	0,0
2006-06-01 12:30	287	33	50	1,8	18,03	11,82	0,0	1016,51	0,88	11,82	17,69	12,12	5,2	0,00	0,0
2006-06-01 13:00	273	33	50	4,1	18,03	11,52	0,0	1016,51	0,60	7,15	17,69	11,82	5,2	0,00	0,0
2006-06-01 13:30	294	33	48	3,7	18,03	12,72	0,0	1016,51	1,09	9,35	17,69	12,92	4,1	0,00	0,0
2006-06-01 14:00	323	33	48	2,4	18,03	12,92	0,0	1016,51	1,28	11,82	17,69	13,12	4,5	0,00	0,0
2006-06-01 14:30	298	33	46	3,1	18,13	13,33	0,0	1015,51	1,01	11,52	17,79	13,42	4,7	0,00	0,0
2006-06-01 15:00	308	33	46	4,1	18,13	13,43	0,0	1015,51	1,10	9,44	17,79	13,52	5,4	0,00	0,0
2006-06-01 15:30	257	33	47	3,3	18,23	13,63	0,0	1015,51	1,60	11,12	17,89	13,77	5,8	0,00	0,0
2006-06-01 16:00	279	33	46	3,0	18,43	13,63	0,0	1015,51	1,28	11,84	18,09	13,72	5,6	0,00	0,0
2006-06-01 16:30	290	33	44	2,4	18,63	13,73	0,0	1015,51	0,71	12,67	18,29	13,73	5,6	0,00	0,0
2006-06-01 17:00	303	33	46	2,8	18,83	13,83	0,0	1015,51	1,46	12,06	18,49	13,92	4,7	0,00	0,0
2006-06-01 17:30	314	33	46	3,3	18,93	13,43	0,0	1015,51	1,10	10,90	18,59	13,52	4,3	0,00	0,0
2006-06-01 18:00	289	33	46	3,3	18,83	13,63	0,0	1015,51	1,28	11,12	18,49	13,72	4,9	0,00	0,0
2006-06-01 18:30	286	33	45	2,8	18,73	13,33	0,0	1015,51	0,68	11,52	18,39	13,38	5,0	0,00	0,0
2006-06-01 19:00	287	33	46	2,2	18,83	12,92	0,0	1015,51	0,64	12,92	18,49	13,02	5,0	0,00	0,0
2006-06-01 19:30	314	33	46	3,1	18,83	11,82	0,0	1015,51	-0,35	9,88	18,49	11,92	4,9	0,00	0,0
2006-06-01 20:00	306	33	47	2,6	18,83	11,02	0,0	1015,51	-0,77	9,82	18,49	11,17	5,0	0,00	0,0
2006-06-01 20:30	314	33	50	2,0	18,73	10,22	0,0	1015,51	-0,59	10,22	18,39	10,52	4,3	0,00	0,0
2006-06-01 21:00	324	33	49	3,7	18,73	9,92	0,0	1015,51	-1,16	6,08	18,39	10,17	3,7	0,00	0,0
2006-06-01 21:30	316	33	53	1,4	18,63	8,52	0,0	1015,51	-1,31	8,52	18,29	8,97	4,1	0,00	0,0
2006-06-01 22:00	332	33	56	1,2	18,63	7,82	0,0	1015,51	-1,16	7,82	18,29	8,43	2,2	0,00	0,0
2006-06-01 22:30	333	33	61	0,0	18,53	6,72	0,0	1015,51	-0,96	6,72	18,19	7,61	1,8	0,00	0,0

Datum	Vindrikt	Fukt inne	Fukt ute	Vindhast	Temp in	Temp ute	Nb. Mån	Tryck	Dagpp	Kyleffekt	Vix inne	Vix ute	Vindby	Korr lufttryck	Nederb./dygn
	°	Rh%	Rh%	m/s	°C	°C	mm	Mbar	°C	°C	°C	°C	m/s		mm
2006-06-01 23:00	333	33	63	0,0	18,43	6,12	0,0	1015,51	-1,06	6,12	18,09	7,13	1,6	0,00	0,0
2006-06-01 23:30	333	33	70	0,0	18,43	5,02	0,0	1015,51	-0,60	5,02	18,09	6,46	0,0	0,00	0,0
2006-06-02 00:00	333	33	72	0,0	18,33	4,42	0,0	1015,51	-0,77	4,42	17,99	5,99	0,0	0,00	0,0
2006-06-02 00:30	333	33	75	0,0	18,23	3,42	0,0	1015,51	-1,15	3,42	17,89	5,19	0,0	0,00	0,0
2006-06-02 01:00	333	33	78	0,0	18,23	2,82	0,0	1015,51	-1,17	2,82	17,89	4,80	0,0	0,00	0,0
2006-06-02 01:30	333	33	80	0,0	18,23	2,22	0,0	1015,51	-1,40	2,22	17,89	4,35	0,0	0,00	0,0
2006-06-02 02:00	333	33	81	0,0	18,23	2,62	0,5	1015,51	-0,83	2,62	17,89	4,82	0,0	0,51	0,5
2006-06-02 02:30	333	33	80	0,0	18,23	2,62	0,5	1015,51	-1,01	2,62	17,89	4,75	0,0	0,51	0,5
2006-06-02 03:00	333	33	84	0,0	18,53	2,12	0,5	1015,51	-0,80	2,12	18,19	4,54	0,0	0,00	0,5
2006-06-02 03:30	333	33	84	0,0	18,73	2,62	0,5	1015,51	-0,31	2,62	18,39	5,04	0,0	0,00	0,5
2006-06-02 04:00	333	33	84	0,0	18,93	2,62	0,5	1015,51	-0,31	2,62	18,59	5,04	0,0	0,00	0,5
2006-06-02 04:30	333	33	85	0,0	19,03	2,62	0,5	1015,51	-0,15	2,62	18,69	5,12	0,0	0,00	0,5
2006-06-02 05:00	333	33	87	0,0	19,13	3,42	1,5	1014,51	0,97	3,42	18,79	6,07	3,5	1,02	1,5
2006-06-02 05:30	333	33	80	0,0	19,03	4,52	1,5	1014,51	0,84	4,52	18,69	6,65	1,2	1,02	1,5
2006-06-02 06:00	333	33	78	0,0	18,93	4,92	1,5	1014,51	0,86	4,92	18,59	6,91	1,4	0,00	1,5
2006-06-02 06:30	333	33	77	0,0	18,83	5,62	1,5	1014,51	1,35	5,62	18,49	7,54	0,0	0,00	1,5
2006-06-02 07:00	333	33	73	0,0	18,73	6,02	1,5	1014,51	0,96	6,02	18,39	7,66	1,2	0,00	1,5
2006-06-02 07:30	332	33	76	0,0	18,63	6,52	1,5	1014,51	2,03	6,52	18,29	8,37	1,2	0,00	1,5
2006-06-02 08:00	192	33	73	0,0	18,53	6,62	1,5	1014,51	1,54	6,62	18,19	8,26	2,4	0,00	1,5
2006-06-02 08:30	192	33	74	0,0	18,43	7,62	1,5	1014,51	2,70	7,62	18,09	9,33	1,4	0,00	1,5
2006-06-02 09:00	195	33	67	0,0	18,43	8,82	1,5	1014,51	2,39	8,82	18,09	10,07	3,0	0,00	1,5
2006-06-02 09:30	258	33	66	0,0	18,53	8,82	1,5	1013,51	2,17	8,82	18,19	10,01	3,3	0,00	1,5
2006-06-02 10:00	221	33	73	0,0	18,53	8,72	1,5	1013,51	3,56	8,72	18,19	10,36	2,0	0,00	1,5
2006-06-02 10:30	229	33	73	1,6	18,63	9,22	1,5	1013,51	4,04	9,22	18,29	10,86	2,8	0,00	1,5
2006-06-02 11:00	262	33	75	1,4	18,73	10,12	1,5	1013,51	5,30	10,12	18,39	11,90	3,7	0,00	1,5
2006-06-02 11:30	266	33	75	1,8	18,73	10,32	1,5	1013,51	5,50	10,32	18,39	12,10	3,7	0,00	1,5
2006-06-02 12:00	260	33	74	1,2	18,63	10,62	1,5	1013,51	5,58	10,62	18,29	12,33	3,9	0,00	1,5
2006-06-02 12:30	244	33	72	1,6	18,63	11,62	1,5	1013,51	6,13	11,62	18,29	13,20	3,1	0,00	1,5
2006-06-02 13:00	267	33	73	1,6	18,63	11,52	1,5	1012,51	6,24	11,52	18,29	13,17	3,0	0,00	1,5
2006-06-02 13:30	207	33	72	1,8	18,53	12,42	1,5	1012,51	6,90	12,42	18,19	14,00	3,5	0,00	1,5
2006-06-02 14:00	259	33	69	1,2	18,23	13,02	1,5	1012,51	6,82	13,02	17,89	14,40	2,4	0,00	1,5
2006-06-02 14:30	291	33	68	0,0	18,23	12,52	1,5	1012,51	6,13	12,52	17,89	13,84	2,4	0,00	1,5
2006-06-02 15:00	302	33	73	1,6	18,23	12,02	1,5	1012,51	6,72	12,02	17,89	13,67	3,3	0,00	1,5
2006-06-02 15:30	303	33	77	1,4	18,23	11,72	1,5	1012,51	7,25	11,72	17,89	13,64	2,8	0,00	1,5
2006-06-02 16:00	305	33	80	0,0	18,23	11,32	1,5	1012,51	7,44	11,32	17,89	13,45	1,8	0,00	1,5
2006-06-02 16:30	305	33	85	0,0	18,23	10,82	1,5	1011,51	7,87	10,82	17,89	13,33	1,2	0,00	1,5
2006-06-02 17:00	305	33	87	0,0	18,23	10,72	2,0	1011,51	8,13	10,72	17,89	13,38	1,2	0,51	2,0
2006-06-02 17:30	305	33	90	0,0	18,23	10,42	2,0	1010,51	8,35	10,42	17,89	13,32	0,0	0,51	2,0
2006-06-02 18:00	305	33	95	0,0	18,23	10,22	2,0	1010,51	8,98	10,22	17,89	13,52	1,2	0,00	2,0
2006-06-02 18:30	305	33	97	0,0	18,23	10,12	2,0	1010,51	9,20	10,12	17,89	13,59	1,2	0,00	2,0
2006-06-02 19:00	308	33	97	0,0	18,23	10,22	2,0	1009,51	9,30	10,22	17,89	13,69	1,2	0,00	2,0
2006-06-02 19:30	307	33	97	0,0	18,23	10,32	3,0	1009,51	9,40	10,32	17,89	13,79	1,4	1,02	3,0
2006-06-02 20:00	227	33	98	0,0	18,23	10,22	3,0	1009,51	9,46	10,22	17,89	13,78	1,8	1,02	3,0
2006-06-02 20:30	219	33	98	0,0	18,23	10,12	3,0	1009,51	9,36	10,12	17,89	13,68	1,6	0,00	3,0
2006-06-02 21:00	219	33	99	0,0	18,23	9,92	3,0	1009,51	9,32	9,92	17,89	13,57	0,0	0,00	3,0
2006-06-02 21:30	325	34	92	3,1	18,23	9,02	3,0	1009,51	7,31	6,82	17,93	12,08	6,0	0,00	3,0

Datum	Vindrikt °	Fukt inne Rh%	Fukt ute Rh%	Vindhast m/s	Temp in °C	Temp ute °C	Nb. Mån mm	Tryck Mbar	Dagpp °C	Kyleffekt °C	Vix inne °C	Vix ute °C	Vindby m/s	Korr lufttryck	Nederb./dygn mm
2006-06-02 22:00	291	34	91	2,2	18,23	8,82	3,0	1009,51	6,94	8,82	17,93	11,79	4,1	0,00	3,0
2006-06-02 22:30	313	34	90	3,0	18,43	8,52	3,0	1009,51	6,48	6,27	18,13	11,41	4,7	0,00	3,0
2006-06-02 23:00	296	34	89	1,2	18,43	7,92	3,0	1009,51	5,72	7,92	18,13	10,73	4,7	0,00	3,0
2006-06-02 23:30	293	33	89	0,0	18,63	7,02	3,6	1009,51	4,84	7,02	18,29	9,83	2,6	0,51	3,6
2006-06-03 00:00	298	33	87	1,4	18,73	6,32	3,6	1009,51	3,82	6,32	18,39	8,98	3,5	0,51	0,0
2006-06-03 00:30	324	33	88	1,2	18,73	6,02	3,6	1009,51	3,69	6,02	18,39	8,75	3,1	0,00	0,0
2006-06-03 01:00	266	33	90	0,0	18,73	5,22	3,6	1009,51	3,23	5,22	18,39	8,11	2,0	0,00	0,0
2006-06-03 01:30	319	33	94	0,0	18,73	4,82	3,6	1009,51	3,47	4,82	18,39	8,04	2,0	0,00	0,0
2006-06-03 02:00	312	33	94	0,0	18,63	4,72	3,6	1008,51	3,38	4,72	18,29	7,94	2,2	0,00	0,0
2006-06-03 02:30	296	33	94	1,8	18,63	5,12	3,6	1008,51	3,77	5,12	18,29	8,34	3,0	0,00	0,0
2006-06-03 03:00	270	33	93	1,2	18,53	5,02	3,6	1008,51	3,52	5,02	18,19	8,15	3,9	0,00	0,0
2006-06-03 03:30	297	33	93	1,8	18,63	5,32	3,6	1008,51	3,81	5,32	18,29	8,45	3,1	0,00	0,0
2006-06-03 04:00	254	33	90	1,4	18,63	5,62	3,6	1008,51	3,63	5,62	18,29	8,51	3,5	0,00	0,0
2006-06-03 04:30	260	33	92	0,0	18,73	5,42	3,6	1008,51	3,75	5,42	18,39	8,47	2,8	0,00	0,0
2006-06-03 05:00	262	33	92	1,4	18,73	5,72	3,6	1008,51	4,05	5,72	18,39	8,77	3,0	0,00	0,0
2006-06-03 05:30	247	33	91	1,4	18,83	6,02	3,6	1008,51	4,18	6,02	18,49	8,99	2,4	0,00	0,0
2006-06-03 06:00	182	33	92	0,0	18,83	6,42	3,6	1008,51	4,74	6,42	18,49	9,47	1,6	0,00	0,0
2006-06-03 06:30	255	33	88	0,0	18,83	6,82	3,6	1008,51	4,48	6,82	18,49	9,55	3,1	0,00	0,0
2006-06-03 07:00	285	33	85	1,6	18,83	7,32	3,6	1008,51	4,45	7,32	18,49	9,82	4,7	0,00	0,0
2006-06-03 07:30	282	33	90	1,2	18,73	7,62	3,6	1008,51	5,60	7,62	18,39	10,51	3,7	0,00	0,0
2006-06-03 08:00	262	33	84	2,4	18,63	8,12	3,6	1008,51	5,06	6,76	18,29	10,55	5,2	0,00	0,0
2006-06-03 08:30	262	33	87	1,6	18,53	6,72	3,6	1008,51	4,21	6,72	18,19	9,38	5,8	0,00	0,0
2006-06-03 09:00	298	33	90	3,1	18,43	7,12	3,6	1008,51	5,10	4,74	18,09	10,01	4,7	0,00	0,0
2006-06-03 09:30	254	33	83	1,6	18,33	7,92	3,6	1008,51	4,69	7,92	17,99	10,27	6,2	0,00	0,0
2006-06-03 10:00	312	33	76	3,3	18,23	8,32	3,6	1008,51	3,77	5,13	17,89	10,17	6,9	0,00	0,0
2006-06-03 10:30	247	33	69	2,6	18,23	8,92	3,6	1008,51	2,92	7,60	17,89	10,30	6,4	0,00	0,0
2006-06-03 11:00	302	33	68	2,6	18,13	8,72	3,6	1008,51	2,51	7,39	17,79	10,04	7,1	0,00	0,0
2006-06-03 11:30	269	33	71	0,0	18,03	8,52	3,6	1008,51	2,95	8,52	17,69	10,03	6,4	0,00	0,0
2006-06-03 12:00	218	33	69	2,0	17,93	8,92	3,6	1008,51	2,92	8,92	17,59	10,30	5,8	0,00	0,0
2006-06-03 12:30	274	33	63	2,4	17,83	9,32	3,6	1008,51	1,95	8,02	17,49	10,33	6,2	0,00	0,0
2006-06-03 13:00	273	33	63	1,6	17,73	8,92	3,6	1008,51	1,58	8,92	17,39	9,93	6,8	0,00	0,0
2006-06-03 13:30	283	33	67	2,6	17,73	9,02	3,6	1008,51	2,58	7,71	17,39	10,27	6,0	0,00	0,0
2006-06-03 14:00	249	33	65	3,0	17,63	8,82	3,6	1008,51	1,94	6,60	17,29	9,95	6,6	0,00	0,0
2006-06-03 14:30	276	33	62	5,4	17,63	10,02	3,6	1008,51	2,38	3,62	17,29	10,97	7,1	0,00	0,0
2006-06-03 15:00	274	33	72	3,3	17,73	9,62	3,6	1008,51	4,21	6,60	17,39	11,20	6,4	0,00	0,0
2006-06-03 15:30	268	33	75	3,1	17,83	9,12	3,6	1009,51	4,34	6,93	17,49	10,90	5,4	0,00	0,0
2006-06-03 16:00	312	33	74	1,8	17,93	9,52	3,6	1008,51	4,53	9,52	17,59	11,23	8,7	0,00	0,0
2006-06-03 16:30	265	33	72	3,9	18,03	9,32	3,6	1008,51	3,93	5,38	17,69	10,90	7,3	0,00	0,0
2006-06-03 17:00	271	33	71	2,6	18,13	9,72	3,6	1009,51	4,10	8,45	17,79	11,23	7,3	0,00	0,0
2006-06-03 17:30	326	33	69	6,0	18,13	8,92	3,6	1009,51	2,92	1,73	17,79	10,30	7,3	0,00	0,0
2006-06-03 18:00	279	33	68	3,0	18,03	8,42	3,6	1009,51	2,22	6,16	17,69	9,74	9,6	0,00	0,0
2006-06-03 18:30	298	33	70	1,8	18,03	8,12	3,6	1009,51	2,36	8,12	17,69	9,56	9,4	0,00	0,0
2006-06-03 19:00	287	33	70	6,0	17,93	7,82	3,6	1008,51	2,08	0,30	17,59	9,26	6,4	0,00	0,0
2006-06-03 19:30	280	33	73	1,4	17,93	7,42	3,6	1008,51	2,31	7,42	17,59	9,06	6,2	0,00	0,0
2006-06-03 20:00	274	33	74	0,0	18,03	7,82	3,6	1008,51	2,89	7,82	17,69	9,53	5,0	0,00	0,0
2006-06-03 20:30	300	33	71	3,9	18,03	8,12	3,6	1008,51	2,57	3,98	17,69	9,63	7,1	0,00	0,0

Datum	Vindrikt	Fukt inne	Fukt ute	Vindhast	Temp in	Temp ute	Nb. Mån	Tryck	Dagpp	Kyleffekt	Vix inne	Vix ute	Vindby	Korr lufttryck	Nederb./dygn
	°	Rh%	Rh%	m/s	°C	°C	mm	Mbar	°C	°C	°C	°C	m/s		mm
2006-06-03 21:00	277	33	72	3,0	18,03	7,72	3,6	1008,51	2,39	5,40	17,69	9,30	7,9	0,00	0,0
2006-06-03 21:30	288	33	75	1,8	17,93	7,12	3,6	1008,51	2,42	7,12	17,59	8,90	8,5	0,00	0,0
2006-06-03 22:00	268	33	78	2,4	17,93	6,52	3,6	1008,51	2,41	5,07	17,59	8,51	8,1	0,00	0,0
2006-06-03 22:30	251	33	81	2,0	17,93	6,12	3,6	1008,51	2,57	6,12	17,59	8,32	4,7	0,00	0,0
2006-06-03 23:00	296	33	83	2,4	17,93	5,82	3,6	1008,51	2,64	4,33	17,59	8,17	4,7	0,00	0,0
2006-06-03 23:30	264	33	84	1,8	17,93	5,62	3,6	1008,51	2,62	5,62	17,59	8,05	4,5	0,00	0,0
2006-06-04 00:00	274	33	84	1,6	18,03	5,52	3,6	1008,51	2,52	5,52	17,69	7,95	5,2	0,00	0,0
2006-06-04 00:30	278	33	87	1,8	18,23	5,12	3,6	1008,51	2,64	5,12	17,89	7,77	5,0	0,00	0,0
2006-06-04 01:00	290	33	88	2,2	18,53	5,02	3,6	1008,51	2,71	5,02	18,19	7,75	5,6	0,00	0,0
2006-06-04 01:30	285	33	90	1,4	18,73	4,82	3,6	1008,51	2,84	4,82	18,39	7,71	4,3	0,00	0,0
2006-06-04 02:00	272	33	93	1,4	18,93	4,72	3,6	1008,51	3,22	4,72	18,59	7,85	6,8	0,00	0,0
2006-06-04 02:30	297	33	95	2,6	18,93	4,62	3,6	1008,51	3,43	3,06	18,59	7,92	5,0	0,00	0,0
2006-06-04 03:00	290	33	97	1,8	18,93	4,52	3,6	1008,51	3,64	4,52	18,59	7,99	3,9	0,00	0,0
2006-06-04 03:30	299	33	97	1,2	18,83	4,42	3,6	1008,51	3,54	4,42	18,49	7,89	4,7	0,00	0,0
2006-06-04 04:00	273	33	96	1,6	18,73	4,32	3,6	1008,51	3,29	4,32	18,39	7,70	3,7	0,00	0,0
2006-06-04 04:30	288	33	97	1,2	18,63	4,32	3,6	1008,51	3,44	4,32	18,29	7,79	4,5	0,00	0,0
2006-06-04 05:00	304	33	97	2,6	18,63	4,52	3,6	1008,51	3,64	2,96	18,29	7,99	4,5	0,00	0,0
2006-06-04 05:30	300	33	95	2,0	18,63	4,72	3,6	1008,51	3,53	4,72	18,29	8,02	5,4	0,00	0,0
2006-06-04 06:00	292	33	93	2,4	18,73	4,82	3,6	1008,51	3,32	3,27	18,39	7,95	5,4	0,00	0,0
2006-06-04 06:30	309	33	93	2,0	18,83	5,02	3,6	1009,51	3,52	5,02	18,49	8,15	6,2	0,00	0,0
2006-06-04 07:00	316	33	89	2,6	19,03	5,52	3,6	1009,51	3,36	4,01	18,69	8,33	5,8	0,00	0,0
2006-06-04 07:30	295	33	87	2,4	19,13	5,62	3,6	1009,51	3,13	4,12	18,79	8,28	6,6	0,00	0,0
2006-06-04 08:00	293	33	88	2,8	19,13	5,62	3,6	1009,51	3,30	3,10	18,79	8,35	5,2	0,00	0,0
2006-06-04 08:30	307	33	88	3,3	19,13	5,82	3,6	1010,51	3,49	2,31	18,79	8,55	5,2	0,00	0,0
2006-06-04 09:00	308	33	85	2,6	19,13	6,42	3,6	1010,51	3,57	4,96	18,79	8,92	4,7	0,00	0,0
2006-06-04 09:30	288	33	82	2,8	19,03	6,72	3,6	1010,51	3,34	4,30	18,69	9,00	5,4	0,00	0,0
2006-06-04 10:00	298	33	79	4,1	18,93	7,42	3,6	1010,51	3,47	2,22	18,59	9,48	5,2	0,00	0,0
2006-06-04 10:30	316	33	76	3,1	18,83	7,62	3,6	1010,51	3,09	5,29	18,49	9,47	6,4	0,00	0,0
2006-06-04 11:00	281	33	74	4,7	18,83	7,82	3,6	1011,51	2,89	1,81	18,49	9,53	5,8	0,00	0,0
2006-06-04 11:30	316	33	73	3,7	18,73	7,82	3,6	1011,51	2,69	3,63	18,39	9,46	6,8	0,00	0,0
2006-06-04 12:00	286	33	73	2,0	18,63	8,32	3,6	1011,51	3,17	8,32	18,29	9,96	6,6	0,00	0,0
2006-06-04 12:30	283	33	74	2,8	18,73	8,62	3,6	1011,51	3,66	6,38	18,39	10,33	6,0	0,00	0,0
2006-06-04 13:00	323	33	68	2,8	18,73	8,72	3,6	1012,51	2,51	6,49	18,39	10,04	8,1	0,00	0,0
2006-06-04 13:30	336	33	69	2,2	18,83	9,32	3,6	1012,51	3,30	9,32	18,49	10,70	7,9	0,00	0,0
2006-06-04 14:00	301	33	59	2,0	19,03	10,52	3,6	1012,51	2,12	10,52	18,69	11,30	7,1	0,00	0,0
2006-06-04 14:30	309	33	61	2,4	19,13	9,82	3,6	1012,51	1,95	8,55	18,79	10,71	6,4	0,00	0,0
2006-06-04 15:00	291	33	62	3,7	19,13	9,52	3,6	1012,51	1,91	5,62	18,79	10,47	7,7	0,00	0,0
2006-06-04 15:30	301	33	60	3,7	19,13	10,42	3,6	1013,51	2,27	6,67	18,79	11,25	8,9	0,00	0,0
2006-06-04 16:00	347	33	57	3,5	19,23	10,42	3,6	1013,51	1,51	7,51	18,89	11,08	7,3	0,00	0,0
2006-06-04 16:30	302	33	60	2,2	19,13	9,82	3,6	1013,51	1,71	9,82	18,79	10,65	7,7	0,00	0,0
2006-06-04 17:00	305	33	57	3,9	19,23	10,72	3,6	1013,51	1,79	7,02	18,89	11,38	9,0	0,00	0,0
2006-06-04 17:30	302	33	60	6,2	19,23	10,22	3,6	1013,51	2,08	3,42	18,89	11,05	8,3	0,00	0,0
2006-06-04 18:00	278	33	58	3,7	19,13	10,32	3,6	1014,51	1,68	6,55	18,79	11,04	7,5	0,00	0,0
2006-06-04 18:30	305	33	63	3,1	19,03	9,52	3,6	1014,51	2,14	7,36	18,69	10,53	6,6	0,00	0,0
2006-06-04 19:00	308	33	68	2,2	18,93	8,82	3,6	1014,51	2,60	8,82	18,59	10,14	6,8	0,00	0,0
2006-06-04 19:30	266	33	69	3,3	18,83	8,52	3,6	1015,51	2,53	5,36	18,49	9,90	6,8	0,00	0,0

Datum	Vindrikt	Fukt inne	Fukt ute	Vindhast	Temp in	Temp ute	Nb. Mån	Tryck	Dagpp	Kyleffekt	Vix inne	Vix ute	Vindby	Korr lufttryck	Nederb./dygn
	°	Rh%	Rh%	m/s	°C	°C	mm	Mbar	°C	°C	°C	°C	m/s		mm
2006-06-04 20:00	331	33	70	5,4	18,83	8,42	3,6	1015,51	2,65	1,57	18,49	9,86	6,8	0,00	0,0
2006-06-04 20:30	302	33	72	2,4	18,83	8,12	3,6	1015,51	2,78	6,76	18,49	9,70	6,6	0,00	0,0
2006-06-04 21:00	309	33	74	3,3	18,73	7,62	3,6	1015,51	2,70	4,34	18,39	9,33	6,9	0,00	0,0
2006-06-04 21:30	314	33	76	2,4	18,73	7,22	3,6	1015,51	2,71	5,81	18,39	9,07	5,2	0,00	0,0
2006-06-04 22:00	325	33	77	1,8	18,83	7,02	3,6	1016,51	2,70	7,02	18,49	8,94	4,7	0,00	0,0
2006-06-04 22:30	312	33	79	1,2	18,93	6,52	3,6	1016,51	2,60	6,52	18,59	8,58	3,7	0,00	0,0
2006-06-04 23:00	331	33	80	2,8	18,83	5,92	3,6	1017,52	2,20	3,43	18,49	8,05	3,9	0,00	0,0
2006-06-04 23:30	291	33	82	1,2	18,73	5,62	3,6	1017,52	2,27	5,62	18,39	7,90	3,1	0,00	0,0
2006-06-05 00:00	321	33	86	0,0	18,63	5,02	3,6	1017,52	2,37	5,02	18,29	7,60	3,0	0,00	0,0
2006-06-05 00:30	314	33	89	0,0	18,53	4,42	3,6	1017,52	2,28	4,42	18,19	7,23	1,8	0,00	0,0
2006-06-05 01:00	294	33	90	2,6	18,53	4,12	3,6	1017,52	2,15	2,54	18,19	7,01	3,1	0,00	0,0
2006-06-05 01:30	322	33	89	1,4	18,43	4,12	3,6	1018,52	1,99	4,12	18,09	6,93	3,7	0,00	0,0
2006-06-05 02:00	302	33	92	0,0	18,53	3,72	3,6	1018,52	2,07	3,72	18,19	6,77	2,8	0,00	0,0
2006-06-05 02:30	313	33	95	1,8	18,63	3,82	3,6	1018,52	2,64	3,82	18,29	7,12	3,7	0,00	0,0
2006-06-05 03:00	319	33	97	0,0	18,73	3,62	3,6	1018,52	2,74	3,62	18,39	7,09	4,5	0,00	0,0
2006-06-05 03:30	324	33	96	0,0	18,93	3,32	3,6	1018,52	2,29	3,32	18,59	6,70	2,8	0,00	0,0
2006-06-05 04:00	321	33	97	0,0	19,23	3,32	3,6	1018,52	2,44	3,32	18,89	6,79	2,0	0,00	0,0
2006-06-05 04:30	316	33	97	0,0	19,33	3,62	3,6	1018,52	2,74	3,62	18,99	7,09	2,0	0,00	0,0
2006-06-05 05:00	325	33	98	1,8	19,43	3,92	3,6	1018,52	3,19	3,92	19,09	7,47	2,6	0,00	0,0
2006-06-05 05:30	309	33	96	1,2	19,53	4,42	3,6	1019,52	3,39	4,42	19,20	7,80	2,2	0,00	0,0
2006-06-05 06:00	313	33	92	0,0	19,43	5,62	3,6	1019,52	3,95	5,62	19,09	8,67	1,4	0,00	0,0
2006-06-05 06:30	313	33	86	0,0	19,33	6,52	3,6	1019,52	3,84	6,52	18,99	9,10	1,4	0,00	0,0
2006-06-05 07:00	326	33	72	0,0	19,23	6,82	3,6	1019,52	1,53	6,82	18,89	8,39	3,1	0,00	0,0
2006-06-05 07:30	306	33	68	0,0	19,23	7,42	3,6	1019,52	1,27	7,42	18,89	8,73	5,0	0,00	0,0
2006-06-05 08:00	331	33	64	2,2	19,13	6,52	3,6	1019,52	-0,46	6,52	18,79	7,59	5,0	0,00	0,0
2006-06-05 08:30	330	33	59	2,4	19,03	7,42	3,6	1019,52	-0,79	6,02	18,69	8,19	6,0	0,00	0,0
2006-06-05 09:00	284	33	61	2,2	19,03	7,22	3,6	1020,52	-0,49	7,22	18,69	8,11	5,2	0,00	0,0
2006-06-05 09:30	315	33	54	2,8	19,03	8,42	3,6	1020,52	-1,13	6,16	18,69	8,92	6,6	0,00	0,0
2006-06-05 10:00	329	33	53	2,8	19,03	8,52	3,6	1020,52	-1,31	6,27	18,69	8,97	7,7	0,00	0,0
2006-06-05 10:30	310	33	51	4,5	19,13	8,62	3,6	1020,52	-1,77	2,80	18,79	8,96	6,9	0,00	0,0
2006-06-05 11:00	312	33	55	3,3	19,13	8,02	3,6	1020,52	-1,24	4,80	18,79	8,57	5,8	0,00	0,0
2006-06-05 11:30	333	33	54	2,2	19,13	8,62	3,6	1021,52	-0,95	8,62	18,79	9,12	6,6	0,00	0,0
2006-06-05 12:00	311	33	53	2,6	19,13	8,52	3,6	1021,52	-1,31	7,18	18,79	8,97	6,6	0,00	0,0
2006-06-05 12:30	319	33	55	3,0	19,03	8,52	3,6	1021,52	-0,78	6,27	18,69	9,07	5,4	0,00	0,0
2006-06-05 13:00	327	33	62	2,2	19,03	8,82	3,6	1021,52	1,25	8,82	18,69	9,77	6,0	0,00	0,0
2006-06-05 13:30	294	33	60	2,6	19,03	8,52	3,6	1021,52	0,49	7,18	18,69	9,35	7,7	0,00	0,0
2006-06-05 14:00	302	33	54	2,2	19,03	10,02	3,6	1021,52	0,35	10,02	18,69	10,52	5,2	0,00	0,0
2006-06-05 14:30	324	33	57	2,6	19,03	9,82	3,6	1021,52	0,95	8,55	18,69	10,48	6,9	0,00	0,0
2006-06-05 15:00	331	33	53	2,8	19,03	9,12	3,6	1021,52	-0,76	6,93	18,69	9,57	6,9	0,00	0,0
2006-06-05 15:30	332	33	51	2,8	19,03	9,42	3,6	1021,52	-1,04	7,25	18,69	9,76	6,9	0,00	0,0
2006-06-05 16:00	324	33	48	2,8	19,13	10,12	3,6	1021,52	-1,28	8,02	18,79	10,32	7,1	0,00	0,0
2006-06-05 16:30	322	33	50	3,7	19,13	9,32	3,6	1021,52	-1,42	5,38	18,79	9,61	6,9	0,00	0,0
2006-06-05 17:00	320	33	52	0,0	19,13	9,32	3,6	1021,52	-0,85	9,32	18,79	9,72	6,2	0,00	0,0
2006-06-05 17:30	325	33	50	3,1	19,13	9,62	3,6	1021,52	-1,14	7,47	18,79	9,91	5,8	0,00	0,0
2006-06-05 18:00	343	33	50	2,8	19,13	9,32	3,6	1021,52	-1,42	7,14	18,79	9,61	5,6	0,00	0,0
2006-06-05 18:30	337	33	48	3,5	19,03	9,32	3,6	1022,52	-2,01	6,26	18,69	9,52	5,2	0,00	0,0

Datum	Vindrikt	Fukt inne	Fukt ute	Vindhast	Temp in	Temp ute	Nb. Mån	Tryck	Daggp	Kyleffekt	Vix inne	Vix ute	Vindby	Korr lufttryck	Nederb./dygn
	°	Rh%	Rh%	m/s	°C	°C	mm	Mbar	°C	°C	°C	°C	m/s		mm
2006-06-05 19:00	331	33	48	2,6	19,13	9,82	3,6	1022,52	-1,55	8,55	18,79	10,02	6,0	0,00	0,0
2006-06-05 19:30	335	33	50	2,4	19,03	9,12	3,6	1022,52	-1,60	7,81	18,69	9,41	5,0	0,00	0,0
2006-06-05 20:00	337	33	53	1,6	19,03	8,72	3,6	1022,52	-1,13	8,72	18,69	9,17	3,7	0,00	0,0
2006-06-05 20:30	337	33	57	2,2	18,93	8,42	3,6	1022,52	-0,35	8,42	18,59	9,08	4,9	0,00	0,0
2006-06-05 21:00	333	33	59	2,0	18,83	8,22	3,6	1023,52	-0,04	8,22	18,49	8,99	3,9	0,00	0,0
2006-06-05 21:30	337	33	63	2,2	18,83	7,92	3,6	1023,52	0,63	7,92	18,49	8,93	3,7	0,00	0,0
2006-06-05 22:00	339	33	68	1,6	18,73	7,52	5,1	1023,52	1,37	7,52	18,39	8,83	3,9	1,52	1,5
2006-06-05 22:30	335	33	71	1,4	18,73	7,12	5,1	1023,52	1,61	7,12	18,39	8,63	3,7	1,52	1,5
2006-06-05 23:00	327	33	72	1,2	18,73	6,82	5,1	1023,52	1,53	6,82	18,39	8,39	2,8	0,00	1,5
2006-06-05 23:30	315	33	72	1,6	18,73	6,72	5,1	1023,52	1,44	6,72	18,39	8,29	2,8	0,00	1,5
2006-06-06 00:00	338	33	74	1,2	18,73	6,22	5,1	1024,52	1,35	6,22	18,39	7,93	2,4	0,00	0,0
2006-06-06 00:30	346	33	76	0,0	18,83	5,92	5,1	1024,52	1,45	5,92	18,49	7,77	2,6	0,00	0,0
2006-06-06 01:00	346	33	77	0,0	19,03	5,62	5,1	1024,52	1,35	5,62	18,69	7,54	1,8	0,00	0,0
2006-06-06 01:30	346	33	79	0,0	19,13	5,32	5,1	1024,52	1,43	5,32	18,79	7,38	1,2	0,00	0,0
2006-06-06 02:00	346	33	79	0,0	19,33	5,02	5,1	1024,52	1,14	5,02	18,99	7,08	0,0	0,00	0,0
2006-06-06 02:30	345	33	83	1,2	19,43	4,42	5,1	1024,52	1,27	4,42	19,09	6,77	1,8	0,00	0,0
2006-06-06 03:00	346	33	84	0,0	19,53	4,42	5,1	1024,52	1,44	4,42	19,20	6,84	1,8	0,00	0,0
2006-06-06 03:30	351	33	84	0,0	19,53	4,42	5,1	1024,52	1,44	4,42	19,20	6,84	2,8	0,00	0,0
2006-06-06 04:00	341	33	82	1,8	19,53	4,72	5,1	1024,52	1,39	4,72	19,20	7,00	2,2	0,00	0,0
2006-06-06 04:30	335	33	81	1,8	19,43	4,92	5,1	1024,52	1,41	4,92	19,09	7,12	3,0	0,00	0,0
2006-06-06 05:00	336	33	80	0,0	19,43	5,12	5,1	1024,52	1,42	5,12	19,09	7,25	2,8	0,00	0,0
2006-06-06 05:30	339	33	80	0,0	19,33	5,32	5,1	1024,52	1,61	5,32	18,99	7,45	2,8	0,00	0,0
2006-06-06 06:00	351	33	76	1,2	19,43	5,92	5,1	1024,52	1,45	5,92	19,09	7,77	2,6	0,00	0,0
2006-06-06 06:30	328	33	70	2,6	19,43	6,82	5,1	1024,52	1,12	5,39	19,09	8,26	3,1	0,00	0,0
2006-06-06 07:00	337	32	60	2,2	19,53	7,22	5,1	1024,52	-0,73	7,22	19,16	8,05	3,1	0,00	0,0
2006-06-06 07:30	326	32	63	1,2	19,63	7,72	5,1	1024,52	0,45	7,72	19,26	8,73	3,5	0,00	0,0
2006-06-06 08:00	306	32	59	0,0	19,63	8,52	5,1	1024,52	0,24	8,52	19,26	9,29	3,3	0,00	0,0
2006-06-06 08:30	333	32	61	1,2	19,63	7,82	5,1	1024,52	0,07	7,82	19,26	8,71	2,4	0,00	0,0
2006-06-06 09:00	333	32	55	0,0	19,53	7,92	5,1	1024,52	-1,33	7,92	19,16	8,47	1,8	0,00	0,0
2006-06-06 09:30	334	33	55	0,0	19,53	8,42	5,1	1024,52	-0,87	8,42	19,20	8,97	1,2	0,00	0,0
2006-06-06 10:00	334	33	52	0,0	19,43	8,52	5,1	1024,52	-1,59	8,52	19,09	8,92	1,2	0,00	0,0
2006-06-06 10:30	236	33	52	0,0	19,33	9,62	5,1	1024,52	-0,57	9,62	18,99	10,02	2,2	0,00	0,0
2006-06-06 11:00	42	33	52	1,2	19,23	9,62	5,1	1024,52	-0,57	9,62	18,89	10,02	2,8	0,00	0,0
2006-06-06 11:30	128	33	50	0,0	19,23	11,52	5,1	1024,52	0,60	11,52	18,89	11,82	4,3	0,00	0,0
2006-06-06 12:00	18	33	48	0,0	19,13	11,12	5,1	1024,52	-0,37	11,12	18,79	11,32	2,8	0,00	0,0
2006-06-06 12:30	149	33	44	2,0	19,13	12,22	5,1	1023,52	-0,65	12,22	18,79	12,23	3,0	0,00	0,0
2006-06-06 13:00	140	33	45	0,0	19,13	12,92	5,1	1023,52	0,32	12,92	18,79	12,98	4,3	0,00	0,0
2006-06-06 13:30	321	33	45	1,6	19,13	12,02	5,1	1023,52	-0,50	12,02	18,79	12,08	3,3	0,00	0,0
2006-06-06 14:00	294	33	43	1,8	19,13	13,43	5,1	1023,52	0,10	13,43	18,79	13,39	3,0	0,00	0,0
2006-06-06 14:30	172	33	41	0,0	19,13	14,23	5,1	1023,52	0,11	14,23	18,79	14,10	2,6	0,00	0,0
2006-06-06 15:00	325	33	40	0,0	19,23	14,83	5,1	1022,52	0,27	14,83	18,89	14,66	3,7	0,00	0,0
2006-06-06 15:30	227	33	40	0,0	19,23	14,93	5,1	1022,52	0,36	14,93	18,89	14,76	2,8	0,00	0,0
2006-06-06 16:00	273	33	39	1,6	19,43	15,43	5,1	1022,52	0,43	15,43	19,09	15,21	4,1	0,00	0,0
2006-06-06 16:30	345	33	39	1,4	19,63	14,93	5,1	1021,52	-0,02	14,93	19,30	14,71	3,7	0,00	0,0
2006-06-06 17:00	186	33	38	0,0	19,83	15,93	5,1	1021,52	0,48	15,93	19,50	15,67	3,9	0,00	0,0
2006-06-06 17:30	288	33	39	1,4	19,83	15,63	5,1	1021,52	0,61	15,63	19,50	15,41	3,3	0,00	0,0

Datum	Vindrikt	Fukt inne	Fukt ute	Vindhast	Temp in	Temp ute	Nb. Mån	Tryck	Dagpp	Kyleffekt	Vix inne	Vix ute	Vindby	Korr lufttryck	Nederb./dygn
	°	Rh%	Rh%	m/s	°C	°C	mm	Mbar	°C	°C	°C	°C	m/s		mm
2006-06-06 18:00	323	33	38	0,0	19,63	15,23	5,1	1021,52	-0,14	15,23	19,30	14,97	3,3	0,00	0,0
2006-06-06 18:30	266	32	39	1,4	19,53	16,13	5,1	1021,52	1,05	16,13	19,16	15,91	4,1	0,00	0,0
2006-06-06 19:00	322	32	38	2,4	19,53	15,83	5,1	1021,52	0,39	14,89	19,16	15,57	4,1	0,00	0,0
2006-06-06 19:30	293	32	38	1,6	19,53	15,93	5,1	1020,52	0,48	15,93	19,16	15,67	4,1	0,00	0,0
2006-06-06 20:00	291	33	37	2,0	19,53	15,83	5,1	1020,52	-0,01	15,83	19,20	15,53	3,5	0,00	0,0
2006-06-06 20:30	309	33	37	1,8	19,43	15,83	5,1	1020,52	-0,01	15,83	19,09	15,53	3,9	0,00	0,0
2006-06-06 21:00	307	33	38	1,4	19,33	15,13	5,1	1020,52	-0,23	15,13	18,99	14,87	3,3	0,00	0,0
2006-06-06 21:30	311	33	39	1,2	19,33	14,33	5,1	1020,52	-0,55	14,33	18,99	14,11	3,0	0,00	0,0
2006-06-06 22:00	311	33	40	0,0	19,23	12,82	5,1	1020,52	-1,51	12,82	18,89	12,65	2,0	0,00	0,0
2006-06-06 22:30	316	33	45	1,8	19,13	11,52	5,1	1021,52	-0,95	11,52	18,79	11,58	2,8	0,00	0,0
2006-06-06 23:00	312	33	46	0,0	19,03	10,22	5,1	1021,52	-1,81	10,22	18,69	10,32	3,0	0,00	0,0
2006-06-06 23:30	313	33	51	0,0	18,93	9,42	5,1	1021,52	-1,04	9,42	18,59	9,76	2,4	0,00	0,0
2006-06-07 00:00	329	33	56	1,2	18,93	8,52	5,1	1021,52	-0,51	8,52	18,59	9,13	2,4	0,00	0,0
2006-06-07 00:30	330	33	58	0,0	18,83	8,72	5,1	1021,52	0,18	8,72	18,49	9,44	1,4	0,00	0,0
2006-06-07 01:00	330	33	58	0,0	18,83	9,12	5,1	1021,52	0,56	9,12	18,49	9,84	1,8	0,00	0,0
2006-06-07 01:30	330	33	60	0,0	18,73	9,12	5,1	1021,52	1,05	9,12	18,39	9,95	1,4	0,00	0,0
2006-06-07 02:00	330	33	62	0,0	18,73	8,82	5,1	1021,52	1,25	8,82	18,39	9,77	0,0	0,00	0,0
2006-06-07 02:30	305	33	67	2,2	18,63	8,92	5,1	1020,52	2,48	8,92	18,29	10,17	2,2	0,00	0,0
2006-06-07 03:00	299	33	66	2,0	18,63	9,02	5,1	1020,52	2,36	9,02	18,29	10,21	3,5	0,00	0,0
2006-06-07 03:30	298	33	72	1,6	18,53	8,52	5,1	1020,52	3,16	8,52	18,19	10,10	2,8	0,00	0,0
2006-06-07 04:00	304	33	72	1,4	18,43	8,22	5,1	1020,52	2,87	8,22	18,09	9,80	2,8	0,00	0,0
2006-06-07 04:30	301	33	71	1,8	18,43	8,02	5,1	1020,52	2,48	8,02	18,09	9,53	2,6	0,00	0,0
2006-06-07 05:00	301	33	74	2,8	18,43	7,72	5,1	1020,52	2,80	5,40	18,09	9,43	2,8	0,00	0,0
2006-06-07 05:30	306	33	80	0,0	18,53	7,32	5,1	1020,52	3,56	7,32	18,19	9,45	2,8	0,00	0,0
2006-06-07 06:00	306	33	86	0,0	18,63	6,92	5,1	1020,52	4,23	6,92	18,29	9,50	1,6	0,00	0,0
2006-06-07 06:30	307	33	88	0,0	18,83	7,02	5,1	1020,52	4,67	7,02	18,49	9,75	1,6	0,00	0,0
2006-06-07 07:00	307	33	90	0,0	19,03	6,82	5,6	1020,52	4,81	6,82	18,69	9,71	1,6	0,51	0,5
2006-06-07 07:30	302	33	91	1,2	19,13	7,12	5,6	1020,52	5,27	7,12	18,79	10,09	2,4	0,00	0,5
2006-06-07 08:00	302	33	92	1,4	19,23	6,92	5,6	1020,52	5,23	6,92	18,89	9,97	2,4	0,00	0,5
2006-06-07 08:30	300	33	95	1,2	19,23	6,82	6,6	1020,52	5,61	6,82	18,89	10,12	2,6	1,02	1,5
2006-06-07 09:00	300	33	94	1,4	19,23	7,12	6,6	1020,52	5,75	7,12	18,89	10,34	2,4	1,02	1,5
2006-06-07 09:30	289	33	96	1,4	19,13	7,32	6,6	1020,52	6,26	7,32	18,79	10,71	2,8	0,00	1,5
2006-06-07 10:00	310	33	96	1,2	19,03	7,62	6,6	1020,52	6,56	7,62	18,69	11,01	2,4	0,00	1,5
2006-06-07 10:30	307	33	95	1,2	18,93	7,72	7,6	1020,52	6,50	7,72	18,59	11,02	3,1	1,02	2,5
2006-06-07 11:00	327	33	97	1,6	18,83	8,22	7,6	1020,52	7,31	8,22	18,49	11,69	2,6	1,02	2,5
2006-06-07 11:30	312	33	97	1,8	18,73	8,62	8,6	1020,52	7,71	8,62	18,39	12,09	4,5	1,02	3,6
2006-06-07 12:00	303	33	97	1,8	18,63	8,72	8,6	1020,52	7,81	8,72	18,29	12,19	3,0	1,02	3,6
2006-06-07 12:30	289	33	97	1,8	18,63	9,22	8,6	1020,52	8,31	9,22	18,29	12,69	3,3	0,00	3,6
2006-06-07 13:00	299	33	95	1,4	18,53	9,32	8,6	1020,52	8,09	9,32	18,19	12,62	3,5	0,00	3,6
2006-06-07 13:30	300	33	94	2,4	18,53	9,52	8,6	1020,52	8,13	8,24	18,19	12,74	3,3	0,00	3,6
2006-06-07 14:00	295	33	94	1,6	18,53	9,92	8,6	1020,52	8,52	9,92	18,19	13,14	3,1	0,00	3,6
2006-06-07 14:30	302	34	94	2,2	18,53	9,92	8,6	1020,52	8,52	9,92	18,23	13,14	3,9	0,00	3,6
2006-06-07 15:00	298	33	90	2,8	18,63	10,52	8,6	1020,52	8,45	8,46	18,29	13,42	4,9	0,00	3,6
2006-06-07 15:30	310	33	87	1,6	18,63	11,02	8,6	1020,52	8,43	11,02	18,29	13,68	5,0	0,00	3,6
2006-06-07 16:00	262	33	83	2,6	18,73	12,02	8,6	1020,52	8,68	10,87	18,39	14,38	5,2	0,00	3,6
2006-06-07 16:30	295	33	83	2,0	18,83	11,52	8,6	1020,52	8,19	11,52	18,49	13,87	6,6	0,00	3,6

Datum	Vindrikt °	Fukt inne Rh%	Fukt ute Rh%	Vindhast m/s	Temp in °C	Temp ute °C	Nb. Mån mm	Tryck Mbar	Daggp °C	Kyleffekt °C	Vix inne °C	Vix ute °C	Vindby m/s	Korr lufttryck	Nederb./dygn mm
2006-06-07 17:00	299	33	82	1,8	18,83	11,62	8,6	1020,52	8,11	11,62	18,49	13,90	5,4	0,00	3,6
2006-06-07 17:30	308	33	79	3,0	18,93	12,32	8,6	1020,52	8,22	10,42	18,59	14,38	6,0	0,00	3,6
2006-06-07 18:00	286	33	74	2,0	18,83	12,82	8,6	1020,52	7,70	12,82	18,49	14,53	7,7	0,00	3,6
2006-06-07 18:30	313	33	66	3,3	18,83	13,33	8,6	1020,52	6,43	10,78	18,49	14,51	6,8	0,00	3,6
2006-06-07 19:00	315	33	61	5,0	18,93	12,62	8,6	1020,52	4,58	7,35	18,59	13,51	7,3	0,00	3,6
2006-06-07 19:30	304	33	55	4,9	18,93	12,22	8,6	1020,52	2,66	7,26	18,59	12,78	6,6	0,00	3,6
2006-06-07 20:00	293	33	57	2,0	18,83	11,82	8,6	1020,52	2,82	11,82	18,49	12,49	5,8	0,00	3,6
2006-06-07 20:30	312	33	58	3,7	18,73	10,92	8,6	1020,52	2,24	7,25	18,39	11,64	5,0	0,00	3,6
2006-06-07 21:00	309	33	58	3,0	18,73	10,92	8,6	1020,52	2,24	8,89	18,39	11,64	4,3	0,00	3,6
2006-06-07 21:30	294	33	62	2,0	18,63	10,22	8,6	1020,52	2,57	10,22	18,29	11,17	4,1	0,00	3,6
2006-06-07 22:00	320	33	68	1,8	18,63	9,12	8,6	1021,52	2,89	9,12	18,29	10,44	3,0	0,00	3,6
2006-06-07 22:30	301	33	70	1,6	18,53	8,92	8,6	1021,52	3,13	8,92	18,19	10,36	2,6	0,00	3,6
2006-06-07 23:00	307	33	74	1,2	18,43	7,52	8,6	1021,52	2,60	7,52	18,09	9,23	3,3	0,00	3,6
2006-06-07 23:30	336	33	76	1,2	18,43	6,42	8,6	1021,52	1,93	6,42	18,09	8,27	2,8	0,00	3,6
2006-06-08 00:00	317	33	76	1,2	18,43	6,12	8,6	1021,52	1,64	6,12	18,09	7,97	2,6	0,00	0,0
2006-06-08 00:30	317	33	78	0,0	18,43	5,62	8,6	1021,52	1,54	5,62	18,09	7,61	1,2	0,00	0,0
2006-06-08 01:00	317	33	80	0,0	18,53	5,12	8,6	1021,52	1,42	5,12	18,19	7,25	1,2	0,00	0,0
2006-06-08 01:30	321	33	82	0,0	18,63	4,82	8,6	1021,52	1,49	4,82	18,29	7,10	1,6	0,00	0,0
2006-06-08 02:00	321	33	80	0,0	18,83	5,12	8,6	1021,52	1,42	5,12	18,49	7,25	0,0	0,00	0,0
2006-06-08 02:30	321	33	82	0,0	19,03	5,12	8,6	1021,52	1,78	5,12	18,69	7,40	0,0	0,00	0,0
2006-06-08 03:00	321	33	84	0,0	19,13	4,72	8,6	1021,52	1,74	4,72	18,79	7,14	0,0	0,00	0,0
2006-06-08 03:30	317	33	88	0,0	19,23	4,72	8,6	1021,52	2,41	4,72	18,89	7,45	1,6	0,00	0,0
2006-06-08 04:00	317	33	90	0,0	19,33	4,42	8,6	1021,52	2,45	4,42	18,99	7,31	0,0	0,00	0,0
2006-06-08 04:30	317	33	90	0,0	19,23	4,82	8,6	1021,52	2,84	4,82	18,89	7,71	1,2	0,00	0,0
2006-06-08 05:00	317	33	90	0,0	19,23	5,12	8,6	1021,52	3,13	5,12	18,89	8,01	1,2	0,00	0,0
2006-06-08 05:30	317	33	91	0,0	19,13	5,22	8,6	1020,52	3,39	5,22	18,79	8,19	0,0	0,00	0,0
2006-06-08 06:00	317	33	90	0,0	19,03	5,72	8,6	1020,52	3,73	5,72	18,69	8,61	0,0	0,00	0,0
2006-06-08 06:30	317	33	88	0,0	19,03	6,22	8,6	1021,52	3,89	6,22	18,69	8,95	0,0	0,00	0,0
2006-06-08 07:00	295	33	81	2,0	18,93	8,02	8,6	1021,52	4,42	8,02	18,59	10,22	2,2	0,00	0,0
2006-06-08 07:30	247	33	79	0,0	18,93	8,22	8,6	1021,52	4,24	8,22	18,59	10,28	2,6	0,00	0,0
2006-06-08 08:00	298	33	77	0,0	18,93	8,62	8,6	1021,52	4,25	8,62	18,59	10,54	3,1	0,00	0,0
2006-06-08 08:30	307	33	75	1,8	19,03	9,22	8,6	1021,52	4,44	9,22	18,69	11,00	2,8	0,00	0,0
2006-06-08 09:00	235	33	74	1,4	19,03	10,02	8,6	1021,52	5,01	10,02	18,69	11,73	2,4	0,00	0,0
2006-06-08 09:30	256	33	74	0,0	19,03	10,12	8,6	1021,52	5,10	10,12	18,69	11,83	3,3	0,00	0,0
2006-06-08 10:00	310	33	69	2,6	18,93	10,92	8,6	1021,52	4,82	9,71	18,59	12,30	3,3	0,00	0,0
2006-06-08 10:30	333	33	65	1,8	18,93	11,42	8,6	1021,52	4,40	11,42	18,59	12,55	3,0	0,00	0,0
2006-06-08 11:00	325	33	63	0,0	18,83	11,72	8,6	1021,52	4,22	11,72	18,49	12,73	3,7	0,00	0,0
2006-06-08 11:30	296	33	57	1,8	18,83	12,72	8,6	1021,52	3,65	12,72	18,49	13,39	3,3	0,00	0,0
2006-06-08 12:00	291	33	62	2,8	18,73	13,33	8,6	1021,52	5,48	11,52	18,39	14,27	4,1	0,00	0,0
2006-06-08 12:30	277	33	51	1,6	18,73	13,33	8,6	1021,52	2,54	13,33	18,39	13,67	4,5	0,00	0,0
2006-06-08 13:00	311	33	48	2,8	18,63	13,43	8,6	1021,52	1,73	11,62	18,29	13,62	4,1	0,00	0,0
2006-06-08 13:30	293	33	52	2,2	18,63	13,43	8,6	1021,52	2,93	13,43	18,29	13,82	4,7	0,00	0,0
2006-06-08 14:00	300	33	46	3,3	18,63	14,13	8,6	1021,52	1,73	11,69	18,29	14,22	4,5	0,00	0,0
2006-06-08 14:30	335	33	48	1,8	18,63	14,13	8,6	1021,52	2,37	14,13	18,29	14,32	4,9	0,00	0,0
2006-06-08 15:00	293	33	46	3,5	18,53	14,23	8,6	1021,52	1,82	11,80	18,19	14,32	6,0	0,00	0,0
2006-06-08 15:30	320	33	48	4,1	18,53	13,73	8,6	1021,52	2,00	9,80	18,19	13,92	5,4	0,00	0,0

Datum	Vindrikt	Fukt inne	Fukt ute	Vindhast	Temp in	Temp ute	Nb. Mån	Tryck	Daggp	Kyleffekt	Vix inne	Vix ute	Vindby	Korr lufttryck	Nederb./dygn
	°	Rh%	Rh%	m/s	°C	°C	mm	Mbar	°C	°C	°C	°C	m/s		mm
2006-06-08 16:00	295	33	52	2,0	18,43	13,12	8,6	1021,52	2,65	13,12	18,09	13,52	6,2	0,00	0,0
2006-06-08 16:30	304	33	50	3,0	18,43	12,82	8,6	1021,52	1,79	10,97	18,09	13,12	5,4	0,00	0,0
2006-06-08 17:00	329	33	53	4,5	18,43	12,22	8,6	1021,52	2,11	7,26	18,09	12,67	7,1	0,00	0,0
2006-06-08 17:30	315	33	55	3,9	18,33	12,12	8,6	1021,52	2,56	8,65	17,99	12,68	5,4	0,00	0,0
2006-06-08 18:00	307	33	55	3,0	18,23	11,62	8,6	1021,52	2,10	9,66	17,89	12,18	5,6	0,00	0,0
2006-06-08 18:30	303	33	59	1,4	18,23	11,62	8,6	1021,52	3,14	11,62	17,89	12,40	5,0	0,00	0,0
2006-06-08 19:00	290	33	63	2,0	18,23	11,22	8,6	1021,52	3,75	11,22	17,89	12,23	5,0	0,00	0,0
2006-06-08 19:30	295	33	64	2,4	18,23	11,02	8,6	1022,52	3,79	9,82	17,89	12,09	4,7	0,00	0,0
2006-06-08 20:00	311	33	70	3,9	18,13	10,62	8,6	1022,52	4,75	6,90	17,79	12,07	4,5	0,00	0,0
2006-06-08 20:30	296	33	74	1,2	18,13	10,02	8,6	1022,52	5,01	10,02	17,79	11,73	5,0	0,00	0,0
2006-06-08 21:00	295	33	75	2,0	18,13	9,62	8,6	1022,52	4,82	9,62	17,79	11,40	4,1	0,00	0,0
2006-06-08 21:30	297	33	80	1,8	18,03	9,12	8,6	1022,52	5,30	9,12	17,69	11,25	3,9	0,00	0,0
2006-06-08 22:00	265	33	81	1,4	18,03	9,02	8,6	1022,52	5,39	9,02	17,69	11,23	3,5	0,00	0,0
2006-06-08 22:30	299	33	84	1,8	18,03	8,72	8,6	1022,52	5,64	8,72	17,69	11,15	4,3	0,00	0,0
2006-06-08 23:00	294	33	86	0,0	17,93	8,52	8,6	1022,52	5,80	8,52	17,59	11,10	3,5	0,00	0,0
2006-06-08 23:30	280	33	86	0,0	17,93	8,42	8,6	1022,52	5,70	8,42	17,59	11,00	2,0	0,00	0,0
2006-06-09 00:00	268	33	85	0,0	17,93	8,12	8,6	1022,52	5,23	8,12	17,59	10,62	2,4	0,00	0,0
2006-06-09 00:30	283	33	85	0,0	18,03	8,02	8,6	1022,52	5,14	8,02	17,69	10,52	2,6	0,00	0,0
2006-06-09 01:00	310	33	84	1,2	18,23	8,12	8,6	1022,52	5,06	8,12	17,89	10,55	2,4	0,00	0,0
2006-06-09 01:30	295	33	85	2,2	18,43	8,12	8,6	1022,52	5,23	8,12	18,09	10,62	2,2	0,00	0,0
2006-06-09 02:00	301	33	86	2,0	18,63	8,32	8,6	1022,52	5,61	8,32	18,29	10,90	3,3	0,00	0,0
2006-06-09 02:30	301	33	86	3,0	18,73	8,52	8,6	1021,52	5,80	6,27	18,39	11,10	4,1	0,00	0,0
2006-06-09 03:00	307	33	86	0,0	18,83	8,52	8,6	1021,52	5,80	8,52	18,49	11,10	3,5	0,00	0,0
2006-06-09 03:30	276	33	88	1,2	18,93	8,42	8,6	1021,52	6,05	8,42	18,59	11,16	3,1	0,00	0,0
2006-06-09 04:00	296	33	86	1,6	18,93	8,62	8,6	1021,52	5,90	8,62	18,59	11,20	4,1	0,00	0,0
2006-06-09 04:30	266	33	88	0,0	18,93	8,42	8,6	1021,52	6,05	8,42	18,59	11,16	2,6	0,00	0,0
2006-06-09 05:00	258	33	87	0,0	18,83	8,52	8,6	1021,52	5,97	8,52	18,49	11,18	3,1	0,00	0,0
2006-06-09 05:30	310	33	85	1,6	18,73	8,82	8,6	1021,52	5,92	8,82	18,39	11,32	2,0	0,00	0,0
2006-06-09 06:00	303	33	81	3,1	18,73	9,72	8,6	1021,52	6,07	7,58	18,39	11,93	4,1	0,00	0,0
2006-06-09 06:30	269	33	80	1,8	18,63	9,82	8,6	1021,52	5,98	9,82	18,29	11,95	5,2	0,00	0,0
2006-06-09 07:00	305	33	80	1,6	18,43	9,82	8,6	1021,52	5,98	9,82	18,09	11,95	5,2	0,00	0,0
2006-06-09 07:30	273	34	82	1,4	18,43	9,82	8,6	1022,52	6,36	9,82	18,13	12,10	4,5	0,00	0,0
2006-06-09 08:00	290	34	84	1,6	18,43	9,82	8,6	1022,52	6,72	9,82	18,13	12,25	4,3	0,00	0,0
2006-06-09 08:30	283	33	83	3,0	18,53	10,12	8,6	1022,52	6,83	8,02	18,19	12,47	5,6	0,00	0,0
2006-06-09 09:00	266	33	83	2,8	18,63	10,22	8,6	1022,52	6,93	8,13	18,29	12,57	6,6	0,00	0,0
2006-06-09 09:30	298	33	81	2,8	18,63	10,52	8,6	1022,52	6,85	8,46	18,29	12,73	6,4	0,00	0,0
2006-06-09 10:00	246	33	81	3,7	18,63	10,52	8,6	1022,52	6,85	6,78	18,29	12,73	6,8	0,00	0,0
2006-06-09 10:30	307	33	81	2,4	18,63	10,82	8,6	1022,52	7,14	9,61	18,29	13,03	6,6	0,00	0,0
2006-06-09 11:00	311	34	79	5,0	18,53	11,32	8,6	1022,52	7,25	5,71	18,23	13,38	6,6	0,00	0,0
2006-06-09 11:30	308	34	77	3,7	18,43	11,72	8,6	1022,52	7,25	8,18	18,13	13,64	8,7	0,00	0,0
2006-06-09 12:00	305	34	76	3,1	18,33	12,12	8,6	1022,52	7,43	10,20	18,03	13,97	8,9	0,00	0,0
2006-06-09 12:30	276	34	80	4,3	18,23	11,82	8,6	1023,52	7,92	7,51	17,93	13,95	7,7	0,00	0,0
2006-06-09 13:00	314	34	75	5,2	18,23	12,32	8,6	1023,52	7,42	6,97	17,93	14,10	7,5	0,00	0,0
2006-06-09 13:30	299	34	77	3,9	18,23	11,72	8,6	1023,52	7,25	8,18	17,93	13,64	7,5	0,00	0,0
2006-06-09 14:00	251	34	78	1,8	18,13	11,52	8,6	1023,52	7,25	11,52	17,83	13,51	6,4	0,00	0,0
2006-06-09 14:30	307	34	78	2,6	18,13	11,42	8,6	1023,52	7,15	10,24	17,83	13,41	6,0	0,00	0,0

Datum	Vindrikt	Fukt inne	Fukt ute	Vindhast	Temp in	Temp ute	Nb. Mån	Tryck	Daggp	Kyleffekt	Vix inne	Vix ute	Vindby	Korr lufttryck	Nederb./dygn
	°	Rh%	Rh%	m/s	°C	°C	mm	Mbar	°C	°C	°C	°C	m/s		mm
2006-06-09 15:00	315	34	79	3,1	18,03	11,42	8,6	1023,52	7,34	9,44	17,73	13,48	6,4	0,00	0,0
2006-06-09 15:30	271	34	79	2,4	18,03	11,42	8,6	1023,52	7,34	10,24	17,73	13,48	8,9	0,00	0,0
2006-06-09 16:00	300	34	78	6,0	18,03	11,82	8,6	1023,52	7,54	5,49	17,73	13,81	8,5	0,00	0,0
2006-06-09 16:30	296	34	78	3,3	18,03	12,32	8,6	1023,52	8,02	9,65	17,73	14,31	8,7	0,00	0,0
2006-06-09 17:00	301	34	81	5,8	18,03	11,52	8,6	1023,52	7,82	5,54	17,73	13,73	8,7	0,00	0,0
2006-06-09 17:30	306	34	82	5,0	17,93	11,22	8,6	1023,52	7,72	5,59	17,63	13,50	8,3	0,00	0,0
2006-06-09 18:00	287	34	83	3,7	17,93	11,02	8,6	1023,52	7,71	7,37	17,63	13,37	7,3	0,00	0,0
2006-06-09 18:30	308	34	83	2,8	17,93	11,02	8,6	1023,52	7,71	9,00	17,63	13,37	6,9	0,00	0,0
2006-06-09 19:00	292	34	84	2,6	17,93	10,92	8,6	1023,52	7,79	9,71	17,63	13,35	5,0	0,00	0,0
2006-06-09 19:30	300	34	86	3,1	17,93	10,62	8,6	1023,52	7,86	8,57	17,63	13,20	6,2	0,00	0,0
2006-06-09 20:00	309	34	86	2,2	17,93	10,62	8,6	1024,52	7,86	10,62	17,63	13,20	4,3	0,00	0,0
2006-06-09 20:30	307	34	87	0,0	17,93	10,52	8,6	1024,52	7,94	10,52	17,63	13,18	3,9	0,00	0,0
2006-06-09 21:00	315	34	88	2,0	17,93	10,22	8,6	1024,52	7,81	10,22	17,63	12,96	3,5	0,00	0,0
2006-06-09 21:30	297	35	88	1,4	18,13	10,12	8,6	1024,52	7,72	10,12	17,87	12,86	4,1	0,00	0,0
2006-06-09 22:00	327	35	91	1,8	18,33	9,92	8,6	1024,52	8,03	9,92	18,07	12,90	4,3	0,00	0,0
2006-06-09 22:30	304	35	92	0,0	18,33	9,82	8,6	1024,52	8,10	9,82	18,07	12,88	4,3	0,00	0,0
2006-06-09 23:00	305	35	94	0,0	18,33	9,62	8,6	1024,52	8,23	9,62	18,07	12,84	3,1	0,00	0,0
2006-06-09 23:30	291	35	96	0,0	18,33	9,32	8,6	1024,52	8,25	9,32	18,07	12,71	2,4	0,00	0,0
2006-06-10 00:00	316	35	96	1,2	18,43	9,32	8,6	1024,52	8,25	9,32	18,17	12,71	2,4	0,00	0,0
2006-06-10 00:30	296	35	97	1,6	18,43	9,22	8,6	1024,52	8,31	9,22	18,17	12,69	3,1	0,00	0,0
2006-06-10 01:00	298	35	98	1,8	18,43	9,12	8,6	1024,52	8,36	9,12	18,17	12,68	3,3	0,00	0,0
2006-06-10 01:30	274	35	99	0,0	18,43	8,92	8,6	1025,52	8,32	8,92	18,17	12,56	3,0	0,00	0,0
2006-06-10 02:00	299	35	99	0,0	18,43	8,82	8,6	1025,52	8,22	8,82	18,17	12,46	1,6	0,00	0,0
2006-06-10 02:30	300	34	99	0,0	18,53	8,62	8,6	1025,52	8,02	8,62	18,23	12,26	1,2	0,00	0,0
2006-06-10 03:00	300	34	99	0,0	18,73	8,62	8,6	1025,52	8,02	8,62	18,43	12,26	0,0	0,00	0,0
2006-06-10 03:30	298	34	98	0,0	18,83	8,42	8,6	1025,52	7,67	8,42	18,53	11,98	1,6	0,00	0,0
2006-06-10 04:00	316	34	95	0,0	19,03	8,02	8,6	1025,52	6,80	8,02	18,73	11,32	1,8	0,00	0,0
2006-06-10 04:30	317	34	95	0,0	19,23	7,72	8,6	1025,52	6,50	7,72	18,93	11,02	0,0	0,00	0,0
2006-06-10 05:00	317	34	96	0,0	19,33	8,12	8,6	1025,52	7,06	8,12	19,03	11,51	0,0	0,00	0,0
2006-06-10 05:30	300	34	91	0,0	19,43	8,42	8,6	1025,52	6,55	8,42	19,13	11,39	1,8	0,00	0,0
2006-06-10 06:00	294	34	87	2,0	19,43	9,42	8,6	1025,52	6,86	9,42	19,13	12,08	2,2	0,00	0,0
2006-06-10 06:30	301	34	84	0,0	19,33	9,52	8,6	1025,52	6,43	9,52	19,03	11,95	3,0	0,00	0,0
2006-06-10 07:00	271	34	81	1,2	19,23	10,42	8,6	1025,52	6,75	10,42	18,93	12,63	3,3	0,00	0,0
2006-06-10 07:30	300	34	79	3,5	19,13	10,92	8,6	1025,52	6,86	8,07	18,83	12,98	3,7	0,00	0,0
2006-06-10 08:00	278	34	80	1,8	19,03	11,02	8,6	1025,52	7,15	11,02	18,73	13,15	3,7	0,00	0,0
2006-06-10 08:30	296	34	82	1,8	18,93	11,02	8,6	1025,52	7,52	11,02	18,63	13,30	4,1	0,00	0,0
2006-06-10 09:00	289	34	82	1,8	19,03	11,12	8,6	1026,52	7,62	11,12	18,73	13,40	4,5	0,00	0,0
2006-06-10 09:30	291	34	75	2,6	19,03	11,82	8,6	1025,52	6,94	10,66	18,73	13,60	4,9	0,00	0,0
2006-06-10 10:00	281	34	74	2,2	18,93	12,82	8,6	1025,52	7,70	12,82	18,63	14,53	4,9	0,00	0,0
2006-06-10 10:30	299	34	71	3,9	18,93	12,92	8,6	1026,52	7,16	9,59	18,63	14,43	4,9	0,00	0,0
2006-06-10 11:00	312	34	68	3,3	18,93	13,83	8,6	1025,52	7,36	11,35	18,63	15,14	5,2	0,00	0,0
2006-06-10 11:30	294	34	65	2,2	18,93	13,83	8,6	1025,52	6,67	13,83	18,63	14,95	4,9	0,00	0,0
2006-06-10 12:00	245	34	62	2,2	18,93	14,53	8,6	1025,52	6,61	14,53	18,63	15,47	5,2	0,00	0,0
2006-06-10 12:30	280	34	63	1,2	18,93	15,23	8,6	1025,52	7,51	15,23	18,63	16,23	4,3	0,00	0,0
2006-06-10 13:00	297	34	62	2,2	18,93	15,13	8,6	1025,52	7,17	15,13	18,63	16,07	5,2	0,00	0,0
2006-06-10 13:30	298	34	61	2,6	18,93	15,83	8,6	1025,52	7,58	14,89	18,63	16,72	4,7	0,00	0,0

Datum	Vindrikt °	Fukt inne Rh%	Fukt ute Rh%	Vindhast m/s	Temp in °C	Temp ute °C	Nb. Mån mm	Tryck Mbar	Daggp °C	Kyleffekt °C	Vix inne °C	Vix ute °C	Vindby m/s	Korr lufttryck	Nederb./dygn mm
2006-06-10 14:00	295	34	58	3,0	19,03	16,33	8,6	1024,52	7,27	14,79	18,73	17,04	5,0	0,00	0,0
2006-06-10 14:30	284	34	57	1,6	19,03	16,73	8,6	1024,52	7,38	16,73	18,73	17,39	3,7	0,00	0,0
2006-06-10 15:00	299	34	55	3,7	19,03	17,33	8,6	1024,52	7,38	14,72	18,73	17,88	4,3	0,00	0,0
2006-06-10 15:30	304	34	53	3,3	19,13	17,33	8,6	1024,52	6,81	15,30	18,83	17,77	4,5	0,00	0,0
2006-06-10 16:00	300	34	52	1,2	19,33	18,23	8,6	1024,52	7,34	18,23	19,03	18,62	4,3	0,00	0,0
2006-06-10 16:30	309	34	52	2,2	19,53	18,53	8,6	1024,52	7,62	18,53	19,23	18,92	3,9	0,00	0,0
2006-06-10 17:00	307	34	51	1,8	19,73	18,63	8,6	1024,52	7,41	18,63	19,44	18,97	4,3	0,00	0,0
2006-06-10 17:30	335	34	50	2,2	19,83	18,73	8,6	1024,52	7,19	18,73	19,54	19,02	4,3	0,00	0,0
2006-06-10 18:00	311	34	49	2,6	19,73	18,43	8,6	1023,52	6,60	17,63	19,44	18,67	3,0	0,00	0,0
2006-06-10 18:30	331	34	48	1,4	19,63	18,63	8,6	1023,52	6,46	18,63	19,34	18,82	3,3	0,00	0,0
2006-06-10 19:00	331	34	52	2,4	19,73	17,83	8,6	1023,52	6,97	17,00	19,44	18,22	3,0	0,00	0,0
2006-06-10 19:30	306	34	55	0,0	19,73	17,13	8,6	1023,52	7,19	17,13	19,44	17,68	3,3	0,00	0,0
2006-06-10 20:00	316	34	54	2,0	19,73	16,73	8,6	1023,52	6,54	16,73	19,44	17,23	3,7	0,00	0,0
2006-06-10 20:30	332	34	56	1,8	19,73	16,53	8,6	1024,52	6,92	16,53	19,44	17,13	3,3	0,00	0,0
2006-06-10 21:00	325	34	55	0,0	19,63	16,03	8,6	1023,52	6,18	16,03	19,34	16,58	2,4	0,00	0,0
2006-06-10 21:30	335	34	57	1,6	19,63	15,53	8,6	1023,52	6,26	15,53	19,34	16,19	1,8	0,00	0,0
2006-06-10 22:00	335	34	63	0,0	19,63	14,53	8,6	1023,52	6,86	14,53	19,34	15,53	1,4	0,00	0,0
2006-06-10 22:30	335	34	69	0,0	19,53	13,12	8,6	1024,52	6,92	13,12	19,23	14,50	0,0	0,00	0,0
2006-06-10 23:00	335	34	69	0,0	19,53	12,82	8,6	1024,52	6,63	12,82	19,23	14,20	0,0	0,00	0,0
2006-06-10 23:30	22	34	69	0,0	19,43	12,22	8,6	1024,52	6,06	12,22	19,13	13,60	1,2	0,00	0,0
2006-06-11 00:00	51	34	68	0,0	19,43	12,12	8,6	1024,52	5,74	12,12	19,13	13,44	1,2	0,00	0,0
2006-06-11 00:30	51	34	72	0,0	19,43	10,92	8,6	1024,52	5,46	10,92	19,13	12,50	0,0	0,00	0,0
2006-06-11 01:00	51	34	73	0,0	19,33	10,22	8,6	1024,52	5,00	10,22	19,03	11,86	1,2	0,00	0,0
2006-06-11 01:30	51	34	76	0,0	19,33	9,72	8,6	1024,52	5,12	9,72	19,03	11,57	0,0	0,00	0,0
2006-06-11 02:00	52	34	75	0,0	19,33	9,42	8,6	1024,52	4,63	9,42	19,03	11,20	1,2	0,00	0,0
2006-06-11 02:30	54	34	75	0,0	19,23	9,12	8,6	1024,52	4,34	9,12	18,93	10,90	1,2	0,00	0,0
2006-06-11 03:00	54	34	76	0,0	19,23	8,82	8,6	1024,52	4,25	8,82	18,93	10,67	0,0	0,00	0,0
2006-06-11 03:30	54	34	75	0,0	19,23	9,02	8,6	1023,52	4,25	9,02	18,93	10,80	1,2	0,00	0,0
2006-06-11 04:00	55	34	76	0,0	19,23	9,02	8,6	1023,52	4,44	9,02	18,93	10,87	0,0	0,00	0,0
2006-06-11 04:30	57	34	75	0,0	19,23	9,32	8,6	1023,52	4,53	9,32	18,93	11,10	1,2	0,00	0,0
2006-06-11 05:00	58	34	73	0,0	19,23	10,42	8,6	1023,52	5,19	10,42	18,93	12,06	1,2	0,00	0,0
2006-06-11 05:30	58	34	74	0,0	19,23	11,42	8,6	1023,52	6,35	11,42	18,93	13,13	0,0	0,00	0,0
2006-06-11 06:00	58	34	69	0,0	19,33	13,53	8,6	1023,52	7,30	13,53	19,03	14,90	0,0	0,00	0,0
2006-06-11 06:30	71	34	61	1,2	19,43	15,03	8,6	1023,52	6,83	15,03	19,13	15,91	1,6	0,00	0,0
2006-06-11 07:00	74	34	60	0,0	19,53	16,03	8,6	1023,52	7,51	16,03	19,23	16,86	1,8	0,00	0,0
2006-06-11 07:30	79	34	60	0,0	19,63	16,53	8,6	1023,52	7,98	16,53	19,34	17,36	1,6	0,00	0,0
2006-06-11 08:00	122	34	57	1,4	19,73	17,23	8,6	1023,52	7,84	17,23	19,44	17,89	2,2	0,00	0,0
2006-06-11 08:30	150	34	58	0,0	19,73	17,93	8,6	1023,52	8,76	17,93	19,44	18,65	2,6	0,00	0,0
2006-06-11 09:00	130	34	55	0,0	19,73	18,53	8,6	1023,52	8,49	18,53	19,44	19,08	2,6	0,00	0,0
2006-06-11 09:30	135	34	53	1,4	19,63	19,23	8,6	1023,52	8,56	19,23	19,34	19,68	2,8	0,00	0,0
2006-06-11 10:00	180	34	49	2,2	19,63	20,03	8,6	1023,52	8,06	20,03	19,34	20,27	3,3	0,00	0,0
2006-06-11 10:30	227	34	48	0,0	19,53	20,33	8,6	1023,52	8,01	20,33	19,23	20,52	3,7	0,00	0,0
2006-06-11 11:00	177	34	49	0,0	19,53	21,03	8,6	1023,52	8,97	21,03	19,23	21,27	3,3	0,00	0,0
2006-06-11 11:30	184	34	47	0,0	19,53	21,33	8,6	1023,52	8,59	21,33	19,23	21,48	3,3	0,00	0,0
2006-06-11 12:00	270	34	41	2,0	19,53	21,93	8,6	1023,52	6,97	21,93	19,23	21,80	3,5	0,00	0,0
2006-06-11 12:30	296	34	38	0,0	19,53	21,83	8,6	1023,52	5,69	21,83	19,23	21,58	3,5	0,00	0,0

Datum	Vindrikt °	Fukt inne Rh%	Fukt ute Rh%	Vindhast m/s	Temp in °C	Temp ute °C	Nb. Mån mm	Tryck Mbar	Dagpp °C	Kyleffekt °C	Vix inne °C	Vix ute °C	Vindby m/s	Korr lufttryck	Nederb./dygn mm
2006-06-11 13:00	184	34	37	3,3	19,53	22,53	8,6	1023,52	5,89	21,18	19,23	22,24	3,7	0,00	0,0
2006-06-11 13:30	316	34	33	0,0	19,53	22,73	8,6	1022,52	4,27	22,73	19,23	22,28	3,5	0,00	0,0
2006-06-11 14:00	318	34	34	2,0	19,53	23,33	8,6	1022,52	5,26	23,33	19,23	22,92	4,1	0,00	0,0
2006-06-11 14:30	310	34	35	2,0	19,63	23,53	8,6	1022,52	5,89	23,53	19,34	23,16	3,0	0,00	0,0
2006-06-11 15:00	193	34	35	1,6	19,63	24,13	8,6	1022,52	6,41	24,13	19,34	23,76	3,5	0,00	0,0
2006-06-11 15:30	296	34	33	1,2	19,73	24,73	8,6	1022,52	6,00	24,73	19,44	24,28	3,5	0,00	0,0
2006-06-11 16:00	312	34	28	0,0	19,83	25,13	8,6	1022,52	3,72	25,13	19,54	24,51	4,5	0,00	0,0
2006-06-11 16:30	258	34	33	0,0	20,13	25,13	8,6	1022,52	6,34	25,13	19,84	24,68	3,9	0,00	0,0
2006-06-11 17:00	302	34	28	0,0	20,33	25,23	8,6	1022,52	3,81	25,23	20,04	24,61	3,1	0,00	0,0
2006-06-11 17:30	306	34	25	1,4	20,33	24,83	8,6	1022,52	1,67	24,83	20,04	24,11	4,1	0,00	0,0
2006-06-11 18:00	282	34	31	2,0	20,23	25,13	8,6	1022,52	5,34	25,13	19,94	24,61	3,7	0,00	0,0
2006-06-11 18:30	259	34	32	2,4	20,13	25,13	8,6	1022,52	5,85	24,70	19,84	24,65	3,7	0,00	0,0
2006-06-11 19:00	297	34	33	1,8	20,13	24,53	8,6	1022,52	5,82	24,53	19,84	24,08	3,3	0,00	0,0
2006-06-11 19:30	275	34	35	2,2	20,13	24,43	8,6	1022,52	6,67	24,43	19,84	24,06	3,7	0,00	0,0
2006-06-11 20:00	303	34	34	1,6	20,03	24,23	8,6	1022,52	6,04	24,23	19,74	23,82	3,5	0,00	0,0
2006-06-11 20:30	302	34	34	1,6	20,03	24,13	8,6	1022,52	5,95	24,13	19,74	23,72	3,3	0,00	0,0
2006-06-11 21:00	300	34	36	1,6	19,93	23,23	8,6	1022,52	6,07	23,23	19,64	22,90	2,8	0,00	0,0
2006-06-11 21:30	298	34	38	1,2	19,93	22,23	8,6	1023,52	6,04	22,23	19,64	21,98	2,2	0,00	0,0
2006-06-11 22:00	298	34	43	0,0	19,83	20,93	8,6	1023,52	6,83	20,93	19,54	20,89	1,8	0,00	0,0
2006-06-11 22:30	298	34	49	0,0	19,83	19,03	8,6	1023,52	7,15	19,03	19,54	19,27	0,0	0,00	0,0
2006-06-11 23:00	298	34	49	1,2	19,73	17,63	8,6	1023,52	5,87	17,63	19,44	17,87	1,4	0,00	0,0
2006-06-11 23:30	328	34	48	0,0	19,73	17,03	8,6	1023,52	5,01	17,03	19,44	17,22	2,0	0,00	0,0
2006-06-12 00:00	326	34	50	0,0	19,63	16,33	8,6	1024,52	4,99	16,33	19,34	16,62	1,8	0,00	0,0
2006-06-12 00:30	323	34	51	2,0	19,63	15,63	8,6	1024,52	4,66	15,63	19,34	15,97	2,6	0,00	0,0
2006-06-12 01:00	332	34	55	1,4	19,53	15,13	8,6	1024,52	5,34	15,13	19,23	15,68	2,6	0,00	0,0
2006-06-12 01:30	330	34	58	1,4	19,53	14,63	8,6	1024,52	5,69	14,63	19,23	15,34	2,0	0,00	0,0
2006-06-12 02:00	330	34	64	0,0	19,53	13,53	8,6	1024,52	6,15	13,53	19,23	14,59	1,4	0,00	0,0
2006-06-12 02:30	330	34	70	0,0	19,43	12,22	8,6	1024,52	6,28	12,22	19,13	13,67	0,0	0,00	0,0
2006-06-12 03:00	330	34	56	1,2	19,43	13,53	8,6	1024,52	4,13	13,53	19,13	14,13	1,6	0,00	0,0
2006-06-12 03:30	330	34	71	0,0	19,43	11,52	8,6	1024,52	5,82	11,52	19,13	13,03	1,4	0,00	0,0
2006-06-12 04:00	330	34	72	0,0	19,43	10,92	8,6	1024,52	5,46	10,92	19,13	12,50	0,0	0,00	0,0
2006-06-12 04:30	330	34	73	0,0	19,33	11,12	8,6	1024,52	5,86	11,12	19,03	12,76	0,0	0,00	0,0
2006-06-12 05:00	330	34	73	0,0	19,33	11,32	8,6	1024,52	6,05	11,32	19,03	12,96	0,0	0,00	0,0
2006-06-12 05:30	330	34	78	0,0	19,33	11,52	8,6	1024,52	7,25	11,52	19,03	13,51	0,0	0,00	0,0
2006-06-12 06:00	330	35	76	0,0	19,33	13,33	8,6	1024,52	8,59	13,33	19,08	15,17	0,0	0,00	0,0
2006-06-12 06:30	330	35	61	0,0	19,33	14,43	8,6	1024,52	6,27	14,43	19,08	15,31	0,0	0,00	0,0
2006-06-12 07:00	330	35	55	0,0	19,33	16,83	8,6	1024,52	6,92	16,83	19,08	17,38	0,0	0,00	0,0
2006-06-12 07:30	330	35	57	0,0	19,33	18,13	8,6	1024,52	8,68	18,13	19,08	18,79	0,0	0,00	0,0
2006-06-12 08:00	328	35	50	0,0	19,33	19,03	8,6	1024,52	7,46	19,03	19,08	19,32	1,4	0,00	0,0
2006-06-12 08:30	328	35	46	0,0	19,33	19,63	8,6	1024,52	6,71	19,63	19,08	19,73	1,4	0,00	0,0
2006-06-12 09:00	320	34	42	0,0	19,33	20,23	8,6	1024,52	5,83	20,23	19,03	20,15	1,8	0,00	0,0
2006-06-12 09:30	305	35	38	1,2	19,33	20,73	8,6	1024,52	4,72	20,73	19,08	20,48	1,6	0,00	0,0
2006-06-12 10:00	224	34	38	1,4	19,33	21,13	8,6	1024,52	5,07	21,13	19,03	20,88	2,2	0,00	0,0
2006-06-12 10:30	164	35	41	1,2	19,33	22,03	8,6	1024,52	7,06	22,03	19,08	21,90	2,6	0,00	0,0
2006-06-12 11:00	138	35	37	0,0	19,33	22,63	8,6	1024,52	5,98	22,63	19,08	22,34	2,8	0,00	0,0
2006-06-12 11:30	135	35	40	1,8	19,33	23,33	8,6	1024,52	7,83	23,33	19,08	23,16	3,3	0,00	0,0

Datum	Vindrikt °	Fukt inne Rh%	Fukt ute Rh%	Vindhast m/s	Temp in °C	Temp ute °C	Nb. Mån mm	Tryck Mbar	Daggp °C	Kyleffekt °C	Vix inne °C	Vix ute °C	Vindby m/s	Korr lufttryck	Nederb./dygn mm
2006-06-12 12:00	89	35	35	0,0	19,33	23,83	8,6	1023,52	6,15	23,83	19,08	23,46	3,9	0,00	0,0
2006-06-12 12:30	145	35	36	2,2	19,43	24,33	8,6	1023,52	7,03	24,33	19,18	24,00	4,1	0,00	0,0
2006-06-12 13:00	181	35	36	2,2	19,43	25,03	8,6	1023,52	7,65	25,03	19,18	24,70	4,1	0,00	0,0
2006-06-12 13:30	104	35	34	2,2	19,43	25,13	8,6	1022,52	6,82	25,13	19,18	24,72	6,4	0,00	0,0
2006-06-12 14:00	170	35	35	1,6	19,53	25,63	8,6	1022,52	7,72	25,63	19,28	25,26	5,0	0,00	0,0
2006-06-12 14:30	141	34	36	0,0	19,63	26,14	8,6	1022,52	8,61	26,14	19,34	25,80	4,7	0,00	0,0
2006-06-12 15:00	135	34	35	4,5	19,63	26,74	8,6	1021,52	8,68	25,23	19,34	26,35	4,5	0,00	0,0
2006-06-12 15:30	152	34	35	2,2	19,73	26,84	8,6	1021,52	8,76	26,84	19,44	26,41	4,9	0,00	0,0
2006-06-12 16:00	146	35	35	0,0	19,93	27,44	8,6	1021,52	9,28	27,44	19,68	26,80	4,7	0,00	0,0
2006-06-12 16:30	140	35	34	3,9	20,13	27,54	8,6	1021,52	8,90	26,62	19,88	26,82	5,6	0,00	0,0
2006-06-12 17:00	135	35	34	2,0	20,43	27,34	8,6	1020,52	8,73	27,34	20,18	26,69	4,7	0,00	0,0
2006-06-12 17:30	121	35	34	1,8	20,43	27,34	8,6	1020,52	8,73	27,34	20,18	26,69	4,1	0,00	0,0
2006-06-12 18:00	132	35	37	2,8	20,33	27,24	8,6	1019,52	10,01	26,70	20,08	26,75	4,9	0,00	0,0
2006-06-12 18:30	126	35	36	2,0	20,23	27,14	8,6	1019,52	9,48	27,14	19,98	26,64	3,9	0,00	0,0
2006-06-12 19:00	121	35	37	1,4	20,23	26,34	8,6	1019,52	9,22	26,34	19,98	26,04	4,3	0,00	0,0
2006-06-12 19:30	97	35	40	1,2	20,23	26,54	8,6	1018,52	10,66	26,54	19,98	26,36	3,3	0,00	0,0
2006-06-12 20:00	117	35	42	3,1	20,23	26,64	8,6	1018,52	11,55	26,05	19,98	26,55	4,7	0,00	0,0
2006-06-12 20:30	127	35	44	2,2	20,23	26,24	8,6	1018,52	11,95	26,24	19,98	26,24	4,9	0,00	0,0
2006-06-12 21:00	125	35	46	1,2	20,23	25,23	8,6	1018,52	11,77	25,23	19,98	25,33	4,5	0,00	0,0
2006-06-12 21:30	124	35	49	1,4	20,13	24,43	8,6	1017,52	12,07	24,43	19,88	24,68	3,0	0,00	0,0
2006-06-12 22:00	117	35	51	1,4	20,13	23,93	8,6	1017,52	12,26	23,93	19,88	24,28	3,3	0,00	0,0
2006-06-12 22:30	124	35	54	1,2	20,13	23,03	8,6	1017,52	12,35	23,03	19,88	23,53	3,0	0,00	0,0
2006-06-12 23:00	117	35	57	0,0	20,03	22,13	8,6	1017,52	12,39	22,13	19,78	22,79	2,6	0,00	0,0
2006-06-12 23:30	114	35	58	1,2	20,03	21,13	8,6	1017,52	11,74	21,13	19,78	21,85	3,5	0,00	0,0
2006-06-13 00:00	119	35	58	1,8	20,03	20,43	8,6	1016,51	11,09	20,43	19,78	21,15	3,1	0,00	0,0
2006-06-13 00:30	116	35	56	1,6	20,03	20,03	8,6	1016,51	10,16	20,03	19,78	20,64	3,7	0,00	0,0
2006-06-13 01:00	144	35	54	2,0	20,03	19,53	8,6	1016,51	9,13	19,53	19,78	20,03	3,1	0,00	0,0
2006-06-13 01:30	138	35	52	1,4	19,93	19,13	8,6	1016,51	8,17	19,13	19,68	19,52	3,1	0,00	0,0
2006-06-13 02:00	144	35	54	2,6	19,93	18,43	8,6	1016,51	8,11	17,63	19,68	18,93	4,3	0,00	0,0
2006-06-13 02:30	105	35	55	1,4	19,93	18,13	8,6	1016,51	8,12	18,13	19,68	18,68	3,3	0,00	0,0
2006-06-13 03:00	101	35	59	0,0	19,93	17,13	8,6	1016,51	8,28	17,13	19,68	17,90	1,8	0,00	0,0
2006-06-13 03:30	106	35	60	0,0	19,93	16,83	8,6	1016,51	8,26	16,83	19,68	17,66	1,8	0,00	0,0
2006-06-13 04:00	106	35	61	0,0	19,83	16,53	8,6	1015,51	8,24	16,53	19,58	17,42	1,6	0,00	0,0
2006-06-13 04:30	112	35	62	0,0	19,83	16,53	8,6	1015,51	8,49	16,53	19,58	17,47	1,6	0,00	0,0
2006-06-13 05:00	112	35	65	0,0	19,83	16,93	8,6	1015,51	9,60	16,93	19,58	18,06	1,2	0,00	0,0
2006-06-13 05:30	112	35	66	0,0	19,83	17,53	8,6	1015,51	10,41	17,53	19,58	18,72	0,0	0,00	0,0
2006-06-13 06:00	112	35	58	0,0	19,83	19,53	8,6	1015,51	10,25	19,53	19,58	20,25	0,0	0,00	0,0
2006-06-13 06:30	111	35	56	0,0	19,83	20,53	8,6	1015,51	10,62	20,53	19,58	21,14	1,8	0,00	0,0
2006-06-13 07:00	141	35	59	1,8	19,83	20,93	8,6	1014,51	11,83	20,93	19,58	21,70	3,1	0,00	0,0
2006-06-13 07:30	159	35	59	3,1	19,83	21,03	8,6	1014,51	11,92	19,93	19,58	21,80	4,9	0,00	0,0
2006-06-13 08:00	161	35	59	2,0	19,83	21,93	8,6	1014,51	12,76	21,93	19,58	22,71	3,7	0,00	0,0
2006-06-13 08:30	142	35	53	2,2	19,83	22,83	8,6	1014,51	11,87	22,83	19,58	23,28	4,5	0,00	0,0
2006-06-13 09:00	156	35	53	2,6	19,83	22,83	8,6	1013,51	11,87	22,27	19,58	23,28	5,8	0,00	0,0
2006-06-13 09:30	165	35	49	3,1	19,93	23,43	8,6	1013,51	11,16	22,55	19,68	23,68	5,2	0,00	0,0
2006-06-13 10:00	188	36	47	0,0	19,93	24,43	8,6	1013,51	11,39	24,43	19,72	24,58	5,2	0,00	0,0
2006-06-13 10:30	264	36	45	0,0	19,93	24,53	8,6	1012,51	10,78	24,53	19,72	24,59	4,9	0,00	0,0

Datum	Vindrikt °	Fukt inne Rh%	Fukt ute Rh%	Vindhast m/s	Temp in °C	Temp ute °C	Nb. Mån mm	Tryck Mbar	Daggp °C	Kyleffekt °C	Vix inne °C	Vix ute °C	Vindby m/s	Korr lufttryck	Nederb./dygn mm
2006-06-13 11:00	159	36	38	3,1	19,93	25,23	8,6	1012,51	8,69	24,52	19,72	24,98	6,8	0,00	0,0
2006-06-13 11:30	159	36	39	4,3	20,03	25,63	8,6	1012,51	9,46	24,13	19,82	25,42	6,4	0,00	0,0
2006-06-13 12:00	246	36	37	1,8	20,03	25,94	8,6	1012,51	8,87	25,94	19,82	25,64	6,8	0,00	0,0
2006-06-13 12:30	180	36	35	4,7	20,13	26,14	8,6	1012,51	8,15	24,49	19,92	25,76	7,5	0,00	0,0
2006-06-13 13:00	188	36	35	3,0	20,13	26,14	8,6	1012,51	8,15	25,50	19,92	25,76	6,0	0,00	0,0
2006-06-13 13:30	274	36	36	4,1	20,23	26,04	8,6	1011,51	8,52	24,61	20,02	25,70	5,6	0,00	0,0
2006-06-13 14:00	268	36	37	2,0	20,23	26,14	8,6	1011,51	9,05	26,14	20,02	25,84	7,1	0,00	0,0
2006-06-13 14:30	184	36	36	2,4	20,33	25,94	8,6	1011,51	8,43	25,55	20,12	25,60	7,3	0,00	0,0
2006-06-13 15:00	180	36	35	3,3	20,33	25,63	8,6	1011,51	7,72	24,68	20,12	25,26	6,8	0,00	0,0
2006-06-13 15:30	180	36	36	6,4	20,43	25,43	8,6	1011,51	7,99	23,01	20,22	25,10	7,7	0,00	0,0
2006-06-13 16:00	163	36	38	2,2	20,43	24,53	8,6	1010,51	8,07	24,53	20,22	24,28	6,6	0,00	0,0
2006-06-13 16:30	152	36	38	3,3	20,43	24,53	8,6	1010,51	8,07	23,44	20,22	24,28	5,4	0,00	0,0
2006-06-13 17:00	146	36	38	4,5	20,73	25,53	8,6	1009,51	8,95	23,75	20,52	25,28	7,7	0,00	0,0
2006-06-13 17:30	159	36	38	3,0	20,83	25,43	8,6	1009,51	8,86	24,74	20,62	25,18	8,1	0,00	0,0
2006-06-13 18:00	145	36	39	3,7	20,73	25,23	8,6	1008,51	9,10	23,94	20,52	25,02	7,5	0,00	0,0
2006-06-13 18:30	252	36	36	1,4	20,73	26,04	8,6	1008,51	8,52	26,04	20,52	25,70	9,0	0,00	0,0
2006-06-13 19:00	265	36	36	2,0	20,73	25,94	8,6	1008,51	8,43	25,94	20,52	25,60	6,8	0,00	0,0
2006-06-13 19:30	200	36	37	1,2	20,83	25,43	8,6	1007,51	8,43	25,43	20,62	25,14	7,9	0,00	0,0
2006-06-13 20:00	187	36	37	6,4	20,83	24,73	8,6	1007,51	7,82	22,09	20,62	24,44	7,1	0,00	0,0
2006-06-13 20:30	184	36	39	2,4	20,73	23,73	8,6	1007,51	7,78	23,22	20,52	23,52	6,6	0,00	0,0
2006-06-13 21:00	167	36	42	1,2	20,73	22,83	8,6	1007,51	8,16	22,83	20,52	22,75	4,5	0,00	0,0
2006-06-13 21:30	169	36	45	3,0	20,63	21,83	8,6	1007,51	8,35	20,80	20,42	21,88	4,1	0,00	0,0
2006-06-13 22:00	340	36	63	2,0	20,63	20,23	8,6	1007,51	12,22	20,23	20,42	21,24	4,3	0,00	0,0
2006-06-13 22:30	327	36	70	2,6	20,53	17,93	8,6	1007,51	11,72	17,10	20,32	19,37	5,2	0,00	0,0
2006-06-13 23:00	341	36	71	0,0	20,53	18,13	8,6	1008,51	12,13	18,13	20,32	19,64	2,8	0,00	0,0
2006-06-13 23:30	338	36	77	2,2	20,53	15,83	8,6	1008,51	11,20	15,83	20,32	17,74	4,3	0,00	0,0
2006-06-14 00:00	326	36	94	1,2	20,43	11,62	10,6	1008,51	10,21	11,62	20,22	14,84	23,9	2,03	2,0
2006-06-14 00:30	339	36	94	2,4	20,43	10,92	10,6	1009,51	9,51	9,71	20,22	14,14	4,1	0,00	0,0
2006-06-14 01:00	338	36	92	3,0	20,33	10,62	10,6	1009,51	8,89	8,57	20,12	13,68	3,7	0,00	0,0
2006-06-14 01:30	340	36	93	1,2	20,33	10,22	10,6	1009,51	8,66	10,22	20,12	13,36	3,5	0,00	0,0
2006-06-14 02:00	340	36	94	0,0	20,33	10,62	10,6	1009,51	9,22	10,62	20,12	13,84	1,6	0,00	0,0
2006-06-14 02:30	340	36	92	0,0	20,23	10,02	10,6	1010,51	8,29	10,02	20,02	13,08	0,0	0,00	0,0
2006-06-14 03:00	340	36	88	1,2	20,23	9,92	10,6	1010,51	7,52	9,92	20,02	12,66	1,4	0,00	0,0
2006-06-14 03:30	340	36	86	0,0	20,13	9,52	10,6	1009,51	6,78	9,52	19,92	12,10	1,6	0,00	0,0
2006-06-14 04:00	340	36	88	0,0	20,13	8,92	10,6	1010,51	6,54	8,92	19,92	11,66	1,4	0,00	0,0
2006-06-14 04:30	340	36	89	0,0	20,13	9,32	10,6	1010,51	7,10	9,32	19,92	12,14	0,0	0,00	0,0
2006-06-14 05:00	340	36	91	0,0	20,03	9,72	10,6	1010,51	7,83	9,72	19,82	12,70	0,0	0,00	0,0
2006-06-14 05:30	340	36	93	0,0	20,03	10,02	10,6	1010,51	8,46	10,02	19,82	13,16	0,0	0,00	0,0
2006-06-14 06:00	340	36	85	1,2	20,03	11,42	10,6	1010,51	8,46	11,42	19,82	13,93	1,6	0,00	0,0
2006-06-14 06:30	302	36	80	1,8	20,03	11,12	10,6	1010,51	7,25	11,12	19,82	13,25	3,5	0,00	0,0
2006-06-14 07:00	295	36	82	3,0	19,93	9,62	10,6	1011,51	6,16	7,47	19,72	11,90	6,6	0,00	0,0
2006-06-14 07:30	313	36	80	2,4	19,83	8,72	10,6	1011,51	4,92	7,39	19,62	10,85	6,6	0,00	0,0
2006-06-14 08:00	307	36	75	3,1	19,73	9,02	10,6	1012,51	4,25	6,82	19,52	10,80	8,3	0,00	0,0
2006-06-14 08:30	318	35	73	5,8	19,63	8,72	10,6	1012,51	3,56	1,95	19,38	10,36	6,6	0,00	0,0
2006-06-14 09:00	300	35	69	2,8	19,53	8,92	10,6	1012,51	2,92	6,71	19,28	10,30	7,5	0,00	0,0
2006-06-14 09:30	307	35	72	1,6	19,43	8,12	10,6	1013,51	2,78	8,12	19,18	9,70	6,6	0,00	0,0

Datum	Vindrikt	Fukt inne	Fukt ute	Vindhast	Temp in	Temp ute	Nb. Mån	Tryck	Dagpp	Kyleffekt	Vix inne	Vix ute	Vindby	Korr lufttryck	Nederb./dygn
	°	Rh%	Rh%	m/s	°C	°C	mm	Mbar	°C	°C	°C	°C	m/s		mm
2006-06-14 10:00	292	35	68	3,9	19,33	8,52	10,6	1013,51	2,32	4,45	19,08	9,84	7,5	0,00	0,0
2006-06-14 10:30	303	35	59	5,2	19,33	9,32	10,6	1013,51	0,99	3,20	19,08	10,10	7,9	0,00	0,0
2006-06-14 11:00	301	35	56	6,0	19,23	9,62	10,6	1014,51	0,51	2,64	18,98	10,23	8,7	0,00	0,0
2006-06-14 11:30	303	35	59	3,1	19,13	9,42	10,6	1014,51	1,09	7,25	18,88	10,20	9,6	0,00	0,0
2006-06-14 12:00	315	35	57	3,1	19,03	9,92	10,6	1014,51	1,05	7,80	18,78	10,58	8,3	0,00	0,0
2006-06-14 12:30	290	34	54	4,9	19,03	10,62	10,6	1014,51	0,90	5,28	18,73	11,12	9,4	0,00	0,0
2006-06-14 13:00	312	34	55	3,9	18,93	9,92	10,6	1015,51	0,52	6,08	18,63	10,47	9,6	0,00	0,0
2006-06-14 13:30	306	34	63	4,7	18,93	9,32	10,6	1015,51	1,95	3,67	18,63	10,33	8,3	0,00	0,0
2006-06-14 14:00	299	34	57	5,0	18,93	10,32	10,6	1015,51	1,42	4,45	18,63	10,98	8,7	0,00	0,0
2006-06-14 14:30	294	34	61	5,8	18,83	10,32	10,6	1016,51	2,42	4,00	18,53	11,21	10,6	0,00	0,0
2006-06-14 15:00	306	34	62	5,2	18,83	10,12	10,6	1016,51	2,47	4,20	18,53	11,07	8,1	0,00	0,0
2006-06-14 15:30	304	34	70	2,8	18,83	9,02	10,6	1016,51	3,22	6,82	18,53	10,46	10,0	0,00	0,0
2006-06-14 16:00	296	34	61	3,3	18,93	10,02	10,6	1017,52	2,14	7,06	18,63	10,91	7,5	0,00	0,0
2006-06-14 16:30	302	34	58	4,5	18,93	9,52	10,6	1017,52	0,93	3,92	18,63	10,24	9,4	0,00	0,0
2006-06-14 17:00	281	34	57	2,8	19,03	9,92	10,6	1017,52	1,05	7,80	18,73	10,58	7,3	0,00	0,0
2006-06-14 17:30	297	34	56	4,3	18,93	9,62	10,6	1017,52	0,51	4,87	18,63	10,23	7,3	0,00	0,0
2006-06-14 18:00	303	34	55	4,9	18,83	9,02	10,6	1018,52	-0,31	3,30	18,53	9,57	8,5	0,00	0,0
2006-06-14 18:30	328	34	56	6,2	18,73	8,52	10,6	1018,52	-0,51	1,21	18,43	9,13	9,6	0,00	0,0
2006-06-14 19:00	311	34	59	2,0	18,63	8,12	10,6	1018,52	-0,13	8,12	18,33	8,89	7,9	0,00	0,0
2006-06-14 19:30	291	34	56	3,9	18,63	7,42	10,6	1018,52	-1,54	3,17	18,33	8,03	6,6	0,00	0,0
2006-06-14 20:00	312	34	52	1,8	18,73	7,82	10,6	1019,52	-2,23	7,82	18,43	8,21	8,1	0,00	0,0
2006-06-14 20:30	299	34	55	3,1	18,73	7,52	10,6	1019,52	-1,70	5,18	18,43	8,07	6,0	0,00	0,0
2006-06-14 21:00	307	34	54	2,8	18,63	7,32	10,6	1019,52	-2,15	4,96	18,33	7,82	5,8	0,00	0,0
2006-06-14 21:30	305	33	55	1,4	18,53	7,12	10,6	1019,52	-2,07	7,12	18,19	7,67	7,5	0,00	0,0
2006-06-14 22:00	292	34	61	2,2	18,53	6,82	10,6	1020,52	-0,87	6,82	18,23	7,71	6,0	0,00	0,0
2006-06-14 22:30	304	34	63	1,8	18,43	6,22	10,6	1020,52	-0,97	6,22	18,13	7,23	6,9	0,00	0,0
2006-06-14 23:00	306	34	69	0,0	18,43	5,02	10,6	1020,52	-0,81	5,02	18,13	6,40	2,8	0,00	0,0
2006-06-14 23:30	307	34	71	0,0	18,43	5,02	10,6	1020,52	-0,40	5,02	18,13	6,53	2,0	0,00	0,0
2006-06-15 00:00	309	34	77	1,2	18,43	4,82	10,6	1020,52	0,58	4,82	18,13	6,73	4,5	0,00	0,0
2006-06-15 00:30	317	34	79	1,8	18,43	4,72	10,6	1021,52	0,85	4,72	18,13	6,78	3,5	0,00	0,0
2006-06-15 01:00	311	34	83	1,2	18,33	4,42	10,6	1020,52	1,27	4,42	18,03	6,77	4,3	0,00	0,0
2006-06-15 01:30	311	34	85	0,0	18,33	4,02	10,6	1020,52	1,22	4,02	18,03	6,52	3,1	0,00	0,0
2006-06-15 02:00	304	34	86	1,4	18,33	3,52	10,6	1020,52	0,90	3,52	18,03	6,10	1,8	0,00	0,0
2006-06-15 02:30	306	34	89	0,0	18,33	3,12	10,6	1020,52	1,00	3,12	18,03	5,93	2,2	0,00	0,0
2006-06-15 03:00	306	34	89	0,0	18,33	3,02	10,6	1020,52	0,91	3,02	18,03	5,83	1,2	0,00	0,0
2006-06-15 03:30	306	34	92	0,0	18,43	2,22	10,6	1020,52	0,59	2,22	18,13	5,27	0,0	0,00	0,0
2006-06-15 04:00	306	34	93	0,0	18,43	2,42	10,6	1020,52	0,95	2,42	18,13	5,55	0,0	0,00	0,0
2006-06-15 04:30	306	34	93	0,0	18,43	3,32	10,6	1020,52	1,84	3,32	18,13	6,45	0,0	0,00	0,0
2006-06-15 05:00	305	34	90	0,0	18,43	4,02	10,6	1020,52	2,05	4,02	18,13	6,91	1,2	0,00	0,0
2006-06-15 05:30	305	34	91	0,0	18,53	4,42	10,6	1020,52	2,61	4,42	18,23	7,39	1,4	0,00	0,0
2006-06-15 06:00	305	34	88	0,0	18,63	5,72	10,6	1019,52	3,40	5,72	18,33	8,45	1,2	0,00	0,0
2006-06-15 06:30	294	34	75	2,8	18,83	7,52	10,6	1019,52	2,80	5,18	18,53	9,30	2,8	0,00	0,0
2006-06-15 07:00	305	34	70	0,0	18,93	7,52	10,6	1019,52	1,79	7,52	18,63	8,96	3,0	0,00	0,0
2006-06-15 07:30	303	34	70	1,4	18,93	8,02	10,6	1019,52	2,27	8,02	18,63	9,46	2,8	0,00	0,0
2006-06-15 08:00	308	34	65	0,0	19,03	8,92	10,6	1019,52	2,04	8,92	18,73	10,05	2,8	0,00	0,0
2006-06-15 08:30	185	34	62	2,0	18,93	10,02	10,6	1019,52	2,38	10,02	18,63	10,97	3,5	0,00	0,0

Datum	Vindrikt °	Fukt inne Rh%	Fukt ute Rh%	Vindhast m/s	Temp in °C	Temp ute °C	Nb. Mån mm	Tryck Mbar	Dagpp °C	Kyleffekt °C	Vix inne °C	Vix ute °C	Vindby m/s	Korr lufttryck	Nederb./dygn mm
2006-06-15 09:00	171	34	60	1,4	18,93	10,62	10,6	1019,52	2,46	10,62	18,63	11,45	2,8	0,00	0,0
2006-06-15 09:30	149	34	55	1,4	18,83	11,42	10,6	1019,52	1,92	11,42	18,53	11,98	3,0	0,00	0,0
2006-06-15 10:00	233	34	55	1,2	18,83	11,52	10,6	1019,52	2,01	11,52	18,53	12,08	3,0	0,00	0,0
2006-06-15 10:30	148	34	54	1,8	18,73	11,82	10,6	1019,52	2,01	11,82	18,43	12,32	3,1	0,00	0,0
2006-06-15 11:00	178	34	53	0,0	18,73	12,22	10,6	1018,52	2,11	12,22	18,43	12,67	4,7	0,00	0,0
2006-06-15 11:30	148	34	56	2,0	18,73	12,02	10,6	1018,52	2,74	12,02	18,43	12,63	4,5	0,00	0,0
2006-06-15 12:00	158	34	53	1,4	18,73	12,42	10,6	1018,52	2,29	12,42	18,43	12,87	3,1	0,00	0,0
2006-06-15 12:30	174	34	50	0,0	18,73	12,92	10,6	1018,52	1,88	12,92	18,43	13,22	3,0	0,00	0,0
2006-06-15 13:00	188	34	47	1,4	18,73	14,03	10,6	1018,52	1,96	14,03	18,43	14,17	3,3	0,00	0,0
2006-06-15 13:30	121	34	43	0,0	18,73	14,03	10,6	1018,52	0,64	14,03	18,43	13,99	3,3	0,00	0,0
2006-06-15 14:00	297	34	48	2,2	18,73	15,53	10,6	1017,52	3,64	15,53	18,43	15,72	3,9	0,00	0,0
2006-06-15 14:30	311	34	43	0,0	18,73	15,13	10,6	1017,52	1,62	15,13	18,43	15,09	2,4	0,00	0,0
2006-06-15 15:00	323	34	39	2,2	18,83	15,03	10,6	1017,52	0,07	15,03	18,53	14,81	2,4	0,00	0,0
2006-06-15 15:30	312	34	38	0,0	18,83	16,33	10,6	1017,52	0,84	16,33	18,53	16,07	3,5	0,00	0,0
2006-06-15 16:00	310	34	40	1,8	18,83	15,33	10,6	1017,52	0,72	15,33	18,53	15,16	3,1	0,00	0,0
2006-06-15 16:30	311	34	40	1,2	18,83	15,43	10,6	1017,52	0,81	15,43	18,53	15,26	3,3	0,00	0,0
2006-06-15 17:00	316	34	41	1,6	18,83	15,03	10,6	1017,52	0,82	15,03	18,53	14,90	2,8	0,00	0,0
2006-06-15 17:30	323	34	40	2,0	18,83	15,43	10,6	1017,52	0,81	15,43	18,53	15,26	2,6	0,00	0,0
2006-06-15 18:00	311	34	42	2,6	18,83	15,23	10,6	1017,52	1,36	14,25	18,53	15,14	3,5	0,00	0,0
2006-06-15 18:30	299	34	44	1,4	18,83	15,43	10,6	1017,52	2,24	15,43	18,53	15,43	3,3	0,00	0,0
2006-06-15 19:00	308	34	46	2,6	18,73	15,43	10,6	1017,52	2,91	14,46	18,43	15,52	3,5	0,00	0,0
2006-06-15 19:30	321	34	46	1,6	18,73	15,13	10,6	1017,52	2,64	15,13	18,43	15,22	3,5	0,00	0,0
2006-06-15 20:00	312	34	48	1,2	18,73	14,93	10,6	1016,51	3,10	14,93	18,43	15,12	2,8	0,00	0,0
2006-06-15 20:30	314	34	48	0,0	18,73	14,53	10,6	1016,51	2,73	14,53	18,43	14,72	3,1	0,00	0,0
2006-06-15 21:00	303	34	48	1,2	18,73	14,33	10,6	1017,52	2,55	14,33	18,43	14,52	3,9	0,00	0,0
2006-06-15 21:30	308	34	53	2,0	18,73	14,03	10,6	1016,51	3,77	14,03	18,43	14,47	5,6	0,00	0,0
2006-06-15 22:00	302	34	57	0,0	18,73	13,53	10,6	1016,51	4,40	13,53	18,43	14,19	2,6	0,00	0,0
2006-06-15 22:30	302	34	63	1,8	18,73	12,92	10,6	1016,51	5,35	12,92	18,43	13,93	1,8	0,00	0,0
2006-06-15 23:00	305	34	64	0,0	18,73	12,42	10,6	1016,51	5,11	12,42	18,43	13,49	2,6	0,00	0,0
2006-06-15 23:30	308	34	65	0,0	18,73	12,22	10,6	1016,51	5,16	12,22	18,43	13,35	2,8	0,00	0,0
2006-06-16 00:00	312	34	66	1,2	18,63	12,12	10,6	1016,51	5,29	12,12	18,33	13,31	3,7	0,00	0,0
2006-06-16 00:30	323	34	69	0,0	18,63	11,72	10,6	1016,51	5,58	11,72	18,33	13,10	2,4	0,00	0,0
2006-06-16 01:00	323	34	72	0,0	18,63	11,42	10,6	1016,51	5,94	11,42	18,33	13,00	1,2	0,00	0,0
2006-06-16 01:30	323	34	71	0,0	18,63	11,42	10,6	1016,51	5,73	11,42	18,33	12,93	1,4	0,00	0,0
2006-06-16 02:00	323	34	72	0,0	18,63	11,32	10,6	1016,51	5,84	11,32	18,33	12,90	1,4	0,00	0,0
2006-06-16 02:30	323	34	76	0,0	18,63	10,92	10,6	1015,51	6,27	10,92	18,33	12,77	0,0	0,00	0,0
2006-06-16 03:00	323	34	76	0,0	18,63	10,92	10,6	1015,51	6,27	10,92	18,33	12,77	0,0	0,00	0,0
2006-06-16 03:30	323	34	78	0,0	18,63	10,62	10,6	1015,51	6,38	10,62	18,33	12,61	1,4	0,00	0,0
2006-06-16 04:00	323	34	81	0,0	18,63	10,52	10,6	1015,51	6,85	10,52	18,33	12,73	0,0	0,00	0,0
2006-06-16 04:30	323	34	84	0,0	18,63	10,32	10,6	1015,51	7,21	10,32	18,33	12,75	0,0	0,00	0,0
2006-06-16 05:00	323	34	85	0,0	18,63	10,42	10,6	1015,51	7,48	10,42	18,33	12,93	0,0	0,00	0,0
2006-06-16 05:30	323	34	87	0,0	18,63	10,42	10,6	1015,51	7,84	10,42	18,33	13,08	0,0	0,00	0,0
2006-06-16 06:00	323	34	88	1,4	18,63	10,32	10,6	1015,51	7,91	10,32	18,33	13,06	1,4	0,00	0,0
2006-06-16 06:30	317	34	89	1,4	18,63	10,42	10,6	1015,51	8,18	10,42	18,33	13,24	2,0	0,00	0,0
2006-06-16 07:00	312	34	86	0,0	18,63	10,92	10,6	1015,51	8,15	10,92	18,33	13,50	1,8	0,00	0,0
2006-06-16 07:30	307	34	89	0,0	18,53	11,12	10,6	1015,51	8,87	11,12	18,23	13,94	1,8	0,00	0,0

Datum	Vindrikt °	Fukt inne Rh%	Fukt ute Rh%	Vindhast m/s	Temp in °C	Temp ute °C	Nb. Mån mm	Tryck Mbar	Dagpp °C	Kyleffekt °C	Vix inne °C	Vix ute °C	Vindby m/s	Korr lufttryck	Nederb./dygn mm
2006-06-16 08:00	292	34	89	0,0	18,53	10,72	11,7	1016,51	8,48	10,72	18,23	13,54	2,2	1,02	1,0
2006-06-16 08:30	292	34	94	0,0	18,53	10,12	13,7	1016,51	8,72	10,12	18,23	13,34	1,6	3,05	3,0
2006-06-16 09:00	291	34	96	0,0	18,53	10,12	14,7	1015,51	9,04	10,12	18,23	13,51	1,4	3,05	4,1
2006-06-16 09:30	292	35	96	0,0	18,53	10,82	14,7	1015,51	9,74	10,82	18,27	14,21	1,4	1,02	4,1
2006-06-16 10:00	304	35	89	1,4	18,53	11,32	14,7	1015,51	9,07	11,32	18,27	14,14	2,2	0,00	4,1
2006-06-16 10:30	317	35	85	2,0	18,53	12,62	14,7	1015,51	9,63	12,62	18,27	15,13	3,0	0,00	4,1
2006-06-16 11:00	309	35	77	2,0	18,53	13,53	14,7	1015,51	8,98	13,53	18,27	15,44	3,5	0,00	4,1
2006-06-16 11:30	323	35	76	0,0	18,53	14,23	14,7	1015,51	9,46	14,23	18,27	16,07	3,5	0,00	4,1
2006-06-16 12:00	300	34	63	2,0	18,53	14,53	14,7	1015,51	6,86	14,53	18,23	15,53	4,3	0,00	4,1
2006-06-16 12:30	296	34	65	0,0	18,53	15,73	14,7	1015,51	8,47	15,73	18,23	16,85	3,5	0,00	4,1
2006-06-16 13:00	306	34	62	1,6	18,63	15,73	14,7	1015,51	7,74	15,73	18,33	16,67	3,3	0,00	4,1
2006-06-16 13:30	299	34	62	3,1	18,63	16,13	14,7	1015,51	8,11	14,57	18,33	17,07	3,3	0,00	4,1
2006-06-16 14:00	310	34	58	0,0	18,63	16,73	14,7	1015,51	7,64	16,73	18,33	17,44	3,3	0,00	4,1
2006-06-16 14:30	301	34	60	1,8	18,63	16,53	14,7	1015,51	7,98	16,53	18,33	17,36	3,1	0,00	4,1
2006-06-16 15:00	307	34	64	1,2	18,63	16,33	14,7	1015,51	8,79	16,33	18,33	17,39	2,8	0,00	4,1
2006-06-16 15:30	280	34	67	1,4	18,73	16,23	14,7	1015,51	9,41	16,23	18,43	17,48	3,1	0,00	4,1
2006-06-16 16:00	311	34	59	3,7	18,73	16,63	14,7	1015,51	7,82	13,90	18,43	17,40	4,7	0,00	4,1
2006-06-16 16:30	324	35	65	1,6	18,73	15,83	14,7	1015,51	8,56	15,83	18,48	16,95	3,9	0,00	4,1
2006-06-16 17:00	315	35	62	2,2	18,73	16,03	14,7	1015,51	8,02	16,03	18,48	16,97	3,1	0,00	4,1
2006-06-16 17:30	305	35	63	2,4	18,73	16,23	14,7	1015,51	8,46	15,31	18,48	17,23	3,9	0,00	4,1
2006-06-16 18:00	305	35	64	1,6	18,83	16,53	14,7	1014,51	8,98	16,53	18,58	17,59	4,1	0,00	4,1
2006-06-16 18:30	307	35	66	1,8	18,83	16,23	14,7	1014,51	9,18	16,23	18,58	17,42	3,3	0,00	4,1
2006-06-16 19:00	317	35	65	1,4	18,83	16,23	14,7	1014,51	8,94	16,23	18,58	17,35	3,0	0,00	4,1
2006-06-16 19:30	331	35	64	1,4	18,83	16,13	14,7	1014,51	8,61	16,13	18,58	17,19	2,6	0,00	4,1
2006-06-16 20:00	325	35	62	0,0	18,73	15,83	14,7	1014,51	7,83	15,83	18,48	16,77	2,2	0,00	4,1
2006-06-16 20:30	325	35	66	0,0	18,83	15,53	14,7	1014,51	8,51	15,53	18,58	16,72	1,8	0,00	4,1
2006-06-16 21:00	331	35	66	2,2	18,83	14,93	14,7	1014,51	7,95	14,93	18,58	16,12	2,2	0,00	4,1
2006-06-16 21:30	336	35	69	0,0	18,93	14,83	14,7	1014,51	8,54	14,83	18,68	16,20	2,6	0,00	4,1
2006-06-16 22:00	336	35	74	0,0	18,93	14,33	14,7	1014,51	9,14	14,33	18,68	16,03	1,2	0,00	4,1
2006-06-16 22:30	336	35	77	0,0	19,03	13,93	14,7	1015,51	9,37	13,93	18,78	15,84	1,2	0,00	4,1
2006-06-16 23:00	336	35	78	0,0	19,03	13,63	14,7	1015,51	9,28	13,63	18,78	15,61	0,0	0,00	4,1
2006-06-16 23:30	336	35	82	0,0	19,03	13,12	14,7	1015,51	9,57	13,12	18,78	15,40	0,0	0,00	4,1
2006-06-17 00:00	74	35	86	0,0	19,13	12,22	14,7	1014,51	9,42	12,22	18,88	14,80	1,8	0,00	0,0
2006-06-17 00:30	74	35	88	0,0	19,13	11,72	14,7	1015,51	9,29	11,72	18,88	14,46	0,0	0,00	0,0
2006-06-17 01:00	74	35	88	0,0	19,13	11,92	14,7	1015,51	9,48	11,92	18,88	14,66	0,0	0,00	0,0
2006-06-17 01:30	74	35	90	0,0	19,13	11,52	14,7	1015,51	9,44	11,52	18,88	14,42	0,0	0,00	0,0
2006-06-17 02:00	74	35	90	0,0	19,13	11,02	14,7	1015,51	8,94	11,02	18,88	13,92	1,2	0,00	0,0
2006-06-17 02:30	74	35	90	0,0	19,13	11,02	14,7	1015,51	8,94	11,02	18,88	13,92	3,0	0,00	0,0
2006-06-17 03:00	74	35	91	0,0	19,13	10,52	14,7	1015,51	8,62	10,52	18,88	13,50	0,0	0,00	0,0
2006-06-17 03:30	74	35	93	0,0	19,13	10,52	14,7	1015,51	8,95	10,52	18,88	13,66	0,0	0,00	0,0
2006-06-17 04:00	74	35	96	0,0	19,13	10,32	14,7	1015,51	9,24	10,32	18,88	13,71	1,2	0,00	0,0
2006-06-17 04:30	74	35	97	0,0	19,13	10,22	14,7	1015,51	9,30	10,22	18,88	13,69	1,4	0,00	0,0
2006-06-17 05:00	74	35	97	0,0	19,13	10,22	14,7	1015,51	9,30	10,22	18,88	13,69	1,2	0,00	0,0
2006-06-17 05:30	74	35	96	0,0	19,13	10,62	14,7	1015,51	9,54	10,62	18,88	14,01	0,0	0,00	0,0
2006-06-17 06:00	74	35	95	0,0	19,13	10,82	14,7	1015,51	9,58	10,82	18,88	14,13	0,0	0,00	0,0
2006-06-17 06:30	74	35	95	0,0	19,13	11,22	14,7	1015,51	9,97	11,22	18,88	14,53	0,0	0,00	0,0

Datum	Vindrikt °	Fukt inne Rh%	Fukt ute Rh%	Vindhast m/s	Temp in °C	Temp ute °C	Nb. Mån mm	Tryck Mbar	Dagpp °C	Kyleffekt °C	Vix inne °C	Vix ute °C	Vindby m/s	Korr lufttryck	Nederb./dygn mm
2006-06-17 07:00	74	35	94	0,0	19,13	11,62	14,7	1015,51	10,21	11,62	18,88	14,84	1,2	0,00	0,0
2006-06-17 07:30	74	35	91	0,0	19,13	12,12	14,7	1015,51	10,20	12,12	18,88	15,10	1,2	0,00	0,0
2006-06-17 08:00	74	35	90	0,0	19,13	12,62	14,7	1015,51	10,52	12,62	18,88	15,52	1,4	0,00	0,0
2006-06-17 08:30	74	35	86	0,0	19,13	13,23	14,7	1015,51	10,40	13,23	18,88	15,80	1,2	0,00	0,0
2006-06-17 09:00	74	35	81	0,0	19,13	13,43	14,7	1015,51	9,67	13,43	18,88	15,63	1,6	0,00	0,0
2006-06-17 09:30	74	35	80	1,4	19,23	14,23	14,7	1015,51	10,25	14,23	18,98	16,36	1,8	0,00	0,0
2006-06-17 10:00	73	35	75	0,0	19,23	14,93	14,7	1016,51	9,93	14,93	18,98	16,70	2,0	0,00	0,0
2006-06-17 10:30	15	35	74	1,2	19,23	15,13	14,7	1016,51	9,91	15,13	18,98	16,84	2,2	0,00	0,0
2006-06-17 11:00	273	35	69	2,0	19,23	16,13	14,7	1016,51	9,78	16,13	18,98	17,51	3,0	0,00	0,0
2006-06-17 11:30	272	35	68	1,2	19,33	17,03	14,7	1016,51	10,40	17,03	19,08	18,34	3,1	0,00	0,0
2006-06-17 12:00	289	35	64	1,8	19,33	17,33	14,7	1016,51	9,74	17,33	19,08	18,39	3,5	0,00	0,0
2006-06-17 12:30	320	35	63	2,0	19,33	17,33	14,7	1016,51	9,49	17,33	19,08	18,33	3,9	0,00	0,0
2006-06-17 13:00	284	35	67	1,8	19,33	17,33	14,7	1016,51	10,46	17,33	19,08	18,58	3,5	0,00	0,0
2006-06-17 13:30	298	35	60	1,4	19,43	17,73	14,7	1016,51	9,10	17,73	19,18	18,56	2,4	0,00	0,0
2006-06-17 14:00	308	35	61	0,0	19,43	18,43	14,7	1015,51	10,02	18,43	19,18	19,32	2,6	0,00	0,0
2006-06-17 14:30	147	35	58	1,6	19,53	19,83	14,7	1015,51	10,53	19,83	19,28	20,55	3,5	0,00	0,0
2006-06-17 15:00	250	35	53	0,0	19,53	20,53	14,7	1015,51	9,75	20,53	19,28	20,98	2,8	0,00	0,0
2006-06-17 15:30	312	35	49	0,0	19,63	19,73	14,7	1015,51	7,79	19,73	19,38	19,97	3,5	0,00	0,0
2006-06-17 16:00	136	35	54	0,0	19,73	20,13	14,7	1015,51	9,68	20,13	19,48	20,63	3,1	0,00	0,0
2006-06-17 16:30	331	35	56	2,4	19,83	19,23	14,7	1014,51	9,42	18,47	19,58	19,84	3,0	0,00	0,0
2006-06-17 17:00	109	35	52	0,0	20,03	20,03	14,7	1014,51	8,99	20,03	19,78	20,42	2,8	0,00	0,0
2006-06-17 17:30	167	35	54	0,0	20,03	20,23	14,7	1014,51	9,77	20,23	19,78	20,73	3,1	0,00	0,0
2006-06-17 18:00	57	35	60	1,4	19,93	18,43	14,7	1014,51	9,76	18,43	19,68	19,26	2,2	0,00	0,0
2006-06-17 18:30	57	35	59	0,0	19,93	18,83	14,7	1014,51	9,87	18,83	19,68	19,60	1,4	0,00	0,0
2006-06-17 19:00	69	35	56	0,0	19,93	19,43	14,7	1013,51	9,61	19,43	19,68	20,04	2,0	0,00	0,0
2006-06-17 19:30	67	35	57	1,4	19,93	18,83	14,7	1013,51	9,33	18,83	19,68	19,49	2,2	0,00	0,0
2006-06-17 20:00	69	35	61	0,0	19,93	18,73	14,7	1013,51	10,30	18,73	19,68	19,62	1,6	0,00	0,0
2006-06-17 20:30	69	35	62	0,0	19,93	18,33	14,7	1013,51	10,18	18,33	19,68	19,28	1,2	0,00	0,0
2006-06-17 21:00	69	35	67	0,0	19,83	18,03	14,7	1013,51	11,12	18,03	19,58	19,28	1,4	0,00	0,0
2006-06-17 21:30	87	35	73	0,0	19,83	16,93	14,7	1012,51	11,42	16,93	19,58	18,57	2,2	0,00	0,0
2006-06-17 22:00	88	35	73	1,2	19,83	16,73	14,7	1012,51	11,23	16,73	19,58	18,37	1,8	0,00	0,0
2006-06-17 22:30	120	35	74	1,2	19,83	16,33	14,7	1012,51	11,06	16,33	19,58	18,04	2,6	0,00	0,0
2006-06-17 23:00	128	35	76	1,8	19,83	15,73	14,7	1012,51	10,90	15,73	19,58	17,57	3,5	0,00	0,0
2006-06-17 23:30	131	35	77	1,2	19,83	15,73	14,7	1012,51	11,11	15,73	19,58	17,64	2,2	0,00	0,0
2006-06-18 00:00	78	35	79	0,0	19,73	15,53	14,7	1011,51	11,32	15,53	19,48	17,59	2,6	0,00	0,0
2006-06-18 00:30	107	35	80	1,2	19,73	15,13	14,7	1011,51	11,13	15,13	19,48	17,26	2,4	0,00	0,0
2006-06-18 01:00	109	36	82	0,0	19,83	14,73	14,7	1011,51	11,12	14,73	19,62	17,00	2,0	0,00	0,0
2006-06-18 01:30	125	36	85	3,0	19,83	14,33	14,7	1011,51	11,30	12,61	19,62	16,83	3,0	0,00	0,0
2006-06-18 02:00	114	35	86	1,8	19,83	13,93	14,7	1010,51	11,09	13,93	19,58	16,50	3,0	0,00	0,0
2006-06-18 02:30	110	35	85	1,2	19,83	14,03	14,7	1010,51	11,00	14,03	19,58	16,53	3,1	0,00	0,0
2006-06-18 03:00	113	35	85	0,0	19,83	13,83	14,7	1010,51	10,81	13,83	19,58	16,33	2,8	0,00	0,0
2006-06-18 03:30	123	36	85	0,0	19,83	13,73	14,7	1010,51	10,71	13,73	19,62	16,23	2,4	0,00	0,0
2006-06-18 04:00	111	35	83	1,2	19,83	13,73	14,7	1010,51	10,34	13,73	19,58	16,08	2,0	0,00	0,0
2006-06-18 04:30	114	35	83	0,0	19,83	13,63	14,7	1009,51	10,24	13,63	19,58	15,98	2,2	0,00	0,0
2006-06-18 05:00	113	35	83	0,0	19,83	13,83	14,7	1009,51	10,44	13,83	19,58	16,18	2,2	0,00	0,0
2006-06-18 05:30	114	35	82	0,0	19,83	14,03	14,7	1009,51	10,44	14,03	19,58	16,30	1,8	0,00	0,0

Datum	Vindrikt °	Fukt inne Rh%	Fukt ute Rh%	Vindhast m/s	Temp in °C	Temp ute °C	Nb. Mån mm	Tryck Mbar	Daggp °C	Kyleffekt °C	Vix inne °C	Vix ute °C	Vindby m/s	Korr lufttryck	Nederb./dygn mm
2006-06-18 06:00	114	35	85	0,0	19,83	14,13	14,7	1009,51	11,10	14,13	19,58	16,63	1,6	0,00	0,0
2006-06-18 06:30	114	35	85	0,0	19,83	14,33	14,7	1009,51	11,30	14,33	19,58	16,83	1,2	0,00	0,0
2006-06-18 07:00	114	35	85	0,0	19,83	14,43	14,7	1008,51	11,39	14,43	19,58	16,93	1,4	0,00	0,0
2006-06-18 07:30	114	35	85	0,0	19,93	14,83	14,7	1008,51	11,78	14,83	19,68	17,33	1,4	0,00	0,0
2006-06-18 08:00	118	35	85	0,0	19,93	15,23	14,7	1008,51	12,18	15,23	19,68	17,73	2,2	0,00	0,0
2006-06-18 08:30	148	35	80	1,4	19,93	16,63	14,7	1008,51	12,58	16,63	19,68	18,76	2,6	0,00	0,0
2006-06-18 09:00	130	35	74	3,1	19,93	18,23	14,7	1007,51	12,89	16,87	19,68	19,94	4,3	0,00	0,0
2006-06-18 09:30	124	36	67	1,8	19,93	19,13	14,7	1007,51	12,16	19,13	19,72	20,38	4,5	0,00	0,0
2006-06-18 10:00	154	36	66	2,4	19,93	20,03	14,7	1007,51	12,77	19,32	19,72	21,22	4,9	0,00	0,0
2006-06-18 10:30	144	36	59	4,7	20,03	21,13	14,7	1006,51	12,01	18,29	19,82	21,90	6,0	0,00	0,0
2006-06-18 11:00	172	36	58	2,8	20,03	21,13	14,7	1006,51	11,74	20,04	19,82	21,85	6,6	0,00	0,0
2006-06-18 11:30	146	36	57	3,3	20,13	21,93	14,7	1006,51	12,21	20,50	19,92	22,59	6,6	0,00	0,0
2006-06-18 12:00	164	36	56	3,1	20,13	22,13	14,7	1006,51	12,11	21,13	19,92	22,74	6,9	0,00	0,0
2006-06-18 12:30	192	36	51	1,6	20,13	22,93	14,7	1006,51	11,34	22,93	19,92	23,28	6,4	0,00	0,0
2006-06-18 13:00	188	36	55	3,0	20,23	22,23	14,7	1006,51	11,91	21,24	20,02	22,78	6,0	0,00	0,0
2006-06-18 13:30	154	37	51	3,3	20,23	22,03	14,7	1006,51	10,52	20,61	20,06	22,37	7,5	0,00	0,0
2006-06-18 14:00	303	37	63	2,4	20,23	21,03	14,7	1006,51	12,97	20,37	20,06	22,04	6,2	0,00	0,0
2006-06-18 14:30	301	37	73	2,8	20,13	19,63	14,7	1007,51	14,01	18,40	19,96	21,27	7,3	0,00	0,0
2006-06-18 15:00	302	37	82	0,0	20,03	18,73	14,7	1007,51	15,01	18,73	19,86	21,01	4,1	0,00	0,0
2006-06-18 15:30	329	37	78	3,1	20,03	18,63	14,7	1007,51	14,11	17,31	19,86	20,62	4,3	0,00	0,0
2006-06-18 16:00	305	37	79	1,4	19,93	18,23	14,7	1007,51	13,93	18,23	19,76	20,29	3,7	0,00	0,0
2006-06-18 16:30	306	38	83	0,0	19,93	17,53	14,7	1007,51	14,04	17,53	19,80	19,88	2,8	0,00	0,0
2006-06-18 17:00	306	38	88	0,0	19,83	17,63	14,7	1007,51	15,08	17,63	19,70	20,36	0,0	0,00	0,0
2006-06-18 17:30	308	38	90	0,0	19,83	17,73	14,7	1007,51	15,54	17,73	19,70	20,62	2,0	0,00	0,0
2006-06-18 18:00	327	38	85	0,0	19,83	17,73	14,7	1007,51	14,62	17,73	19,70	20,23	1,8	0,00	0,0
2006-06-18 18:30	327	38	83	0,0	19,83	18,83	14,7	1006,51	15,31	18,83	19,70	21,18	1,2	0,00	0,0
2006-06-18 19:00	327	38	84	1,2	19,83	19,13	14,7	1006,51	15,79	19,13	19,70	21,56	1,4	0,00	0,0
2006-06-18 19:30	3	38	81	0,0	19,83	18,53	14,7	1006,51	14,62	18,53	19,70	20,73	1,6	0,00	0,0
2006-06-18 20:00	5	38	84	0,0	19,83	18,33	14,7	1006,51	15,01	18,33	19,70	20,76	1,6	0,00	0,0
2006-06-18 20:30	5	38	85	0,0	19,83	18,03	14,7	1006,51	14,91	18,03	19,70	20,53	1,2	0,00	0,0
2006-06-18 21:00	58	38	91	1,6	19,83	17,33	14,7	1006,51	15,32	17,33	19,70	20,30	1,8	0,00	0,0
2006-06-18 21:30	58	38	93	0,0	19,83	16,83	15,7	1006,51	15,18	16,83	19,70	19,96	1,6	1,02	1,0
2006-06-18 22:00	91	38	95	0,0	19,83	15,83	16,2	1006,51	14,53	15,83	19,70	19,13	1,8	1,52	1,5
2006-06-18 22:30	95	38	96	0,0	19,73	15,33	16,2	1006,51	14,20	15,33	19,60	18,71	2,0	0,51	1,5
2006-06-18 23:00	87	38	95	0,0	19,73	15,03	16,2	1006,51	13,74	15,03	19,60	18,33	1,4	0,00	1,5
2006-06-18 23:30	116	38	97	0,0	19,73	14,93	16,2	1006,51	13,97	14,93	19,60	18,40	2,0	0,00	1,5
2006-06-19 00:00	97	38	96	0,0	19,73	15,13	17,2	1006,51	14,00	15,13	19,60	18,51	2,2	1,02	2,5
2006-06-19 00:30	96	38	97	0,0	19,73	15,03	17,2	1006,51	14,07	15,03	19,60	18,50	1,2	0,00	0,0
2006-06-19 01:00	96	38	98	0,0	19,73	14,83	17,2	1006,51	14,03	14,83	19,60	18,38	0,0	0,00	0,0
2006-06-19 01:30	100	38	99	0,0	19,73	14,63	17,2	1006,51	14,00	14,63	19,60	18,27	1,4	0,00	0,0
2006-06-19 02:00	100	38	100	0,0	19,73	14,63	17,2	1006,51	14,16	14,63	19,60	18,36	0,0	0,00	0,0
2006-06-19 02:30	100	38	100	0,0	19,73	14,33	17,2	1006,51	13,86	14,33	19,60	18,06	1,2	0,00	0,0
2006-06-19 03:00	102	38	100	0,0	19,73	13,93	17,2	1006,51	13,46	13,93	19,60	17,66	1,4	0,00	0,0
2006-06-19 03:30	121	38	100	1,4	19,73	13,53	17,2	1005,51	13,06	13,53	19,60	17,26	1,6	0,00	0,0
2006-06-19 04:00	126	38	100	0,0	19,73	13,33	17,2	1005,51	12,86	13,33	19,60	17,05	1,4	0,00	0,0
2006-06-19 04:30	125	38	100	0,0	19,73	12,82	17,2	1005,51	12,36	12,82	19,60	16,55	0,0	0,00	0,0

Datum	Vindrikt °	Fukt inne Rh%	Fukt ute Rh%	Vindhast m/s	Temp in °C	Temp ute °C	Nb. Mån mm	Tryck Mbar	Dagpp °C	Kyleffekt °C	Vix inne °C	Vix ute °C	Vindby m/s	Korr lufttryck	Nederb./dygn mm
2006-06-19 05:00	130	38	100	0,0	19,73	13,43	17,2	1005,51	12,96	13,43	19,60	17,15	1,6	0,00	0,0
2006-06-19 05:30	130	38	99	0,0	19,73	13,93	17,2	1005,51	13,30	13,93	19,60	17,57	1,4	0,00	0,0
2006-06-19 06:00	169	38	94	2,0	19,73	15,63	17,2	1005,51	14,16	15,63	19,60	18,85	2,0	0,00	0,0
2006-06-19 06:30	162	38	85	0,0	19,73	16,83	17,2	1005,51	13,74	16,83	19,60	19,33	1,8	0,00	0,0
2006-06-19 07:00	160	38	84	2,4	19,73	17,33	17,2	1005,51	14,04	16,47	19,60	19,75	3,0	0,00	0,0
2006-06-19 07:30	163	38	86	2,0	19,73	16,63	17,2	1006,51	13,73	16,63	19,60	19,21	2,6	0,00	0,0
2006-06-19 08:00	177	38	90	0,0	19,73	16,13	17,2	1006,51	13,96	16,13	19,60	19,02	2,6	0,00	0,0
2006-06-19 08:30	169	38	90	1,8	19,73	16,03	17,2	1006,51	13,87	16,03	19,60	18,92	3,0	0,00	0,0
2006-06-19 09:00	184	38	90	2,0	19,73	15,93	17,2	1006,51	13,77	15,93	19,60	18,82	3,7	0,00	0,0
2006-06-19 09:30	177	39	85	3,0	19,73	16,33	17,2	1006,51	13,25	14,79	19,65	18,83	5,4	0,00	0,0
2006-06-19 10:00	200	39	88	1,4	19,73	16,53	17,2	1006,51	14,00	16,53	19,65	19,26	3,3	0,00	0,0
2006-06-19 10:30	181	39	81	0,0	19,73	17,03	17,2	1007,51	13,17	17,03	19,65	19,23	3,1	0,00	0,0
2006-06-19 11:00	191	39	81	1,4	19,73	17,13	17,2	1007,51	13,26	17,13	19,65	19,33	2,6	0,00	0,0
2006-06-19 11:30	145	39	81	1,4	19,73	17,13	17,2	1007,51	13,26	17,13	19,65	19,33	3,3	0,00	0,0
2006-06-19 12:00	151	39	81	1,2	19,73	16,93	17,2	1007,51	13,07	16,93	19,65	19,13	4,1	0,00	0,0
2006-06-19 12:30	183	39	85	0,0	19,73	17,33	17,2	1006,51	14,23	17,33	19,65	19,83	3,1	0,00	0,0
2006-06-19 13:00	152	39	78	3,3	19,83	18,03	17,2	1006,51	13,53	16,09	19,75	20,02	4,3	0,00	0,0
2006-06-19 13:30	156	39	76	3,5	19,83	17,33	17,2	1006,51	12,44	15,30	19,75	19,17	5,8	0,00	0,0
2006-06-19 14:00	152	39	74	3,3	19,83	18,13	17,2	1006,51	12,79	16,21	19,75	19,84	5,2	0,00	0,0
2006-06-19 14:30	180	39	73	4,1	19,83	18,43	17,2	1006,51	12,86	15,46	19,75	20,07	5,6	0,00	0,0
2006-06-19 15:00	193	40	73	3,1	19,83	17,83	17,2	1006,51	12,29	16,43	19,79	19,47	6,2	0,00	0,0
2006-06-19 15:30	144	40	74	2,0	19,83	17,73	17,2	1006,51	12,41	17,73	19,79	19,44	4,1	0,00	0,0
2006-06-19 16:00	165	40	72	1,6	19,83	18,13	17,2	1006,51	12,35	18,13	19,79	19,70	5,0	0,00	0,0
2006-06-19 16:30	205	40	69	2,8	19,83	18,43	17,2	1007,51	11,96	17,09	19,79	19,81	4,5	0,00	0,0
2006-06-19 17:00	189	40	69	0,0	19,83	18,43	17,2	1007,51	11,96	18,43	19,79	19,81	5,2	0,00	0,0
2006-06-19 17:30	167	40	67	2,8	19,83	18,43	17,2	1007,51	11,50	17,09	19,79	19,68	4,1	0,00	0,0
2006-06-19 18:00	180	40	69	1,4	19,83	18,33	17,2	1007,51	11,87	18,33	19,79	19,71	3,1	0,00	0,0
2006-06-19 18:30	154	40	71	1,2	19,83	17,83	17,2	1007,51	11,85	17,83	19,79	19,34	2,8	0,00	0,0
2006-06-19 19:00	165	40	72	1,8	19,83	17,33	17,2	1007,51	11,59	17,33	19,79	18,90	3,3	0,00	0,0
2006-06-19 19:30	180	40	73	2,0	19,83	17,03	17,2	1007,51	11,52	17,03	19,79	18,67	3,1	0,00	0,0
2006-06-19 20:00	157	40	73	1,6	19,83	17,03	17,2	1007,51	11,52	17,03	19,79	18,67	3,9	0,00	0,0
2006-06-19 20:30	150	40	76	1,6	19,83	16,63	17,2	1007,51	11,77	16,63	19,79	18,47	3,7	0,00	0,0
2006-06-19 21:00	185	39	72	1,8	19,83	17,03	17,2	1007,51	11,30	17,03	19,75	18,60	3,7	0,00	0,0
2006-06-19 21:30	186	40	72	0,0	19,83	16,83	17,2	1007,51	11,11	16,83	19,79	18,40	3,1	0,00	0,0
2006-06-19 22:00	153	40	77	1,8	19,73	16,23	17,2	1007,51	11,59	16,23	19,69	18,14	2,6	0,00	0,0
2006-06-19 22:30	138	40	81	2,2	19,73	15,93	17,2	1007,51	12,10	15,93	19,69	18,13	4,5	0,00	0,0
2006-06-19 23:00	149	39	84	1,6	19,73	15,33	17,2	1007,51	12,09	15,33	19,65	17,75	3,1	0,00	0,0
2006-06-19 23:30	167	39	86	0,0	19,73	15,03	17,2	1007,51	12,16	15,03	19,65	17,61	4,3	0,00	0,0
2006-06-20 00:00	141	39	88	3,9	19,73	14,63	17,2	1007,51	12,13	11,57	19,65	17,36	4,5	0,00	0,0
2006-06-20 00:30	162	40	90	3,0	19,73	14,53	17,2	1008,51	12,39	12,83	19,69	17,42	5,0	0,00	0,0
2006-06-20 01:00	134	40	92	2,2	19,73	14,33	17,2	1007,51	12,54	14,33	19,69	17,38	4,7	0,00	0,0
2006-06-20 01:30	135	40	96	3,3	19,73	13,93	17,2	1007,51	12,81	11,46	19,69	17,31	4,1	0,00	0,0
2006-06-20 02:00	142	40	97	2,0	19,63	14,23	17,2	1007,51	13,28	14,23	19,59	17,70	3,1	0,00	0,0
2006-06-20 02:30	145	40	97	3,5	19,63	14,53	17,2	1007,51	13,57	12,14	19,59	18,00	4,3	0,00	0,0
2006-06-20 03:00	146	40	96	4,3	19,63	14,73	17,2	1007,51	13,61	11,01	19,59	18,11	5,6	0,00	0,0
2006-06-20 03:30	155	40	97	3,0	19,63	14,43	17,2	1007,51	13,47	12,72	19,59	17,90	5,2	0,00	0,0

Datum	Vindrikt °	Fukt inne Rh%	Fukt ute Rh%	Vindhast m/s	Temp in °C	Temp ute °C	Nb. Mån mm	Tryck Mbar	Dagpp °C	Kyleffekt °C	Vix inne °C	Vix ute °C	Vindby m/s	Korr lufttryck	Nederb./dygn mm
2006-06-20 04:00	149	40	98	1,2	19,63	14,23	17,2	1007,51	13,44	14,23	19,59	17,78	5,0	0,00	0,0
2006-06-20 04:30	157	40	97	3,5	19,63	14,43	17,2	1006,51	13,47	12,03	19,59	17,90	5,8	0,00	0,0
2006-06-20 05:00	136	41	95	3,5	19,63	14,73	17,2	1007,51	13,44	12,37	19,64	18,03	5,2	0,00	0,0
2006-06-20 05:30	137	41	95	1,6	19,63	15,03	17,2	1007,51	13,74	15,03	19,64	18,33	4,7	0,00	0,0
2006-06-20 06:00	148	41	93	2,4	19,63	16,13	17,2	1007,51	14,49	15,20	19,64	19,26	3,7	0,00	0,0
2006-06-20 06:30	145	41	90	3,3	19,63	16,73	17,2	1006,51	14,55	14,63	19,64	19,62	5,2	0,00	0,0
2006-06-20 07:00	168	41	86	2,6	19,63	17,53	17,2	1006,51	14,61	16,68	19,64	20,11	6,2	0,00	0,0
2006-06-20 07:30	146	41	84	4,1	19,63	17,93	17,2	1006,51	14,62	14,86	19,64	20,36	5,4	0,00	0,0
2006-06-20 08:00	164	42	82	2,4	19,63	18,43	17,2	1006,51	14,72	17,63	19,68	20,71	6,4	0,00	0,0
2006-06-20 08:30	158	42	80	2,0	19,63	18,93	17,2	1006,51	14,81	18,93	19,68	21,06	6,2	0,00	0,0
2006-06-20 09:00	141	42	75	5,0	19,63	18,83	17,2	1006,51	13,68	15,16	19,68	20,61	6,2	0,00	0,0
2006-06-20 09:30	186	43	72	2,6	19,63	19,23	17,2	1007,51	13,41	18,47	19,73	20,80	6,2	0,00	0,0
2006-06-20 10:00	175	43	71	2,8	19,73	19,53	17,2	1007,51	13,47	18,29	19,83	21,04	6,2	0,00	0,0
2006-06-20 10:30	150	43	68	4,3	19,73	20,53	17,2	1007,51	13,73	17,99	19,83	21,85	6,4	0,00	0,0
2006-06-20 11:00	148	43	69	3,7	19,73	20,33	17,2	1006,51	13,77	18,22	19,83	21,71	5,6	0,00	0,0
2006-06-20 11:30	143	43	70	6,0	19,73	20,43	17,2	1007,51	14,10	16,67	19,83	21,87	7,1	0,00	0,0
2006-06-20 12:00	134	43	72	3,1	19,73	20,13	17,2	1006,51	14,27	18,95	19,83	21,71	7,1	0,00	0,0
2006-06-20 12:30	170	43	74	2,2	19,73	20,33	17,2	1006,51	14,90	20,33	19,83	22,04	5,4	0,00	0,0
2006-06-20 13:00	155	43	74	2,4	19,73	20,03	17,2	1006,51	14,61	19,32	19,83	21,74	5,4	0,00	0,0
2006-06-20 13:30	155	43	76	4,3	19,83	20,13	17,2	1006,51	15,14	17,51	19,93	21,98	6,0	0,00	0,0
2006-06-20 14:00	158	43	79	3,0	19,83	20,13	17,2	1006,51	15,77	18,95	19,93	22,19	7,1	0,00	0,0
2006-06-20 14:30	113	43	77	2,6	19,83	20,13	17,2	1006,51	15,35	19,42	19,93	22,05	7,5	0,00	0,0
2006-06-20 15:00	136	43	80	3,7	19,83	20,03	17,2	1006,51	15,88	17,87	19,93	22,16	6,4	0,00	0,0
2006-06-20 15:30	136	43	78	3,7	19,83	20,13	17,2	1005,51	15,56	17,99	19,93	22,12	7,5	0,00	0,0
2006-06-20 16:00	182	43	73	6,0	19,83	20,83	17,2	1005,51	15,16	17,19	20,03	22,47	7,9	0,00	0,0
2006-06-20 16:30	162	44	74	4,1	20,03	20,93	17,2	1005,51	15,48	18,47	20,18	22,64	7,5	0,00	0,0
2006-06-20 17:00	144	44	76	6,6	20,13	20,23	17,2	1005,51	15,24	16,15	20,28	22,08	9,0	0,00	0,0
2006-06-20 17:30	138	44	81	4,3	20,23	19,83	17,2	1005,51	15,88	17,15	20,38	22,03	8,1	0,00	0,0
2006-06-20 18:00	134	44	82	4,5	20,13	19,13	17,2	1004,51	15,40	15,82	20,28	21,41	7,5	0,00	0,0
2006-06-20 18:30	114	44	86	6,0	20,13	18,53	17,2	1004,51	15,59	14,20	20,28	21,11	7,3	0,00	0,0
2006-06-20 19:00	127	44	88	2,2	20,13	18,23	17,2	1004,51	15,67	18,23	20,28	20,96	6,6	0,00	0,0
2006-06-20 19:30	121	44	86	4,1	20,13	18,93	17,2	1004,51	15,98	16,06	20,28	21,51	6,8	0,00	0,0
2006-06-20 20:00	127	44	91	2,4	20,13	17,93	17,2	1003,51	15,91	17,10	20,28	20,90	6,8	0,00	0,0
2006-06-20 20:30	125	44	95	1,6	20,13	17,23	17,2	1003,51	15,92	17,23	20,28	20,53	6,2	0,00	0,0
2006-06-20 21:00	120	44	95	2,8	20,03	17,03	17,2	1003,51	15,72	15,56	20,18	20,33	4,5	0,00	0,0
2006-06-20 21:30	128	44	97	2,2	20,03	16,73	17,2	1003,51	15,76	16,73	20,18	20,20	4,3	0,00	0,0
2006-06-20 22:00	118	43	99	3,3	19,93	16,33	17,2	1002,51	15,69	14,17	20,03	19,97	5,0	0,00	0,0
2006-06-20 22:30	145	43	98	3,9	19,93	16,23	17,2	1002,51	15,43	13,44	20,03	19,78	6,0	0,00	0,0
2006-06-20 23:00	144	43	98	1,8	19,93	16,13	17,2	1002,51	15,33	16,13	20,03	19,68	5,0	0,00	0,0
2006-06-20 23:30	141	43	98	2,8	19,93	15,63	17,2	1002,51	14,83	14,03	20,03	19,18	5,2	0,00	0,0
2006-06-21 00:00	135	43	97	1,8	19,93	15,23	17,2	1002,51	14,27	15,23	20,03	18,70	4,9	0,00	0,0
2006-06-21 00:30	143	43	98	1,8	19,93	14,83	17,2	1001,51	14,03	14,83	20,03	18,38	4,3	0,00	0,0
2006-06-21 01:00	144	43	98	2,0	19,83	14,43	17,2	1001,51	13,64	14,43	19,93	17,98	5,0	0,00	0,0
2006-06-21 01:30	190	43	92	0,0	19,83	14,63	17,2	1001,51	12,83	14,63	19,93	17,68	4,9	0,00	0,0
2006-06-21 02:00	184	43	96	0,0	19,83	13,83	19,7	1001,51	12,71	13,83	19,93	17,21	3,1	2,54	2,5
2006-06-21 02:30	165	43	100	0,0	19,83	13,33	21,3	1001,51	12,86	13,33	19,93	17,05	3,5	4,06	4,1

Datum	Vindrikt °	Fukt inne Rh%	Fukt ute Rh%	Vindhast m/s	Temp in °C	Temp ute °C	Nb. Mån mm	Tryck Mbar	Dagpp °C	Kyleffekt °C	Vix inne °C	Vix ute °C	Vindby m/s	Korr lufttryck	Nederb./dygn mm
2006-06-21 03:00	176	43	100	1,6	19,73	13,12	21,3	1002,51	12,66	13,12	19,83	16,85	3,9	1,52	4,1
2006-06-21 03:30	182	43	100	0,0	19,73	13,33	21,3	1002,51	12,86	13,33	19,83	17,05	3,1	0,00	4,1
2006-06-21 04:00	182	43	100	0,0	19,73	13,23	21,3	1002,51	12,76	13,23	19,83	16,95	0,0	0,00	4,1
2006-06-21 04:30	165	43	100	0,0	19,73	12,92	21,3	1002,51	12,46	12,92	19,83	16,65	1,4	0,00	4,1
2006-06-21 05:00	183	43	100	1,6	19,73	12,62	21,3	1002,51	12,16	12,62	19,83	16,35	2,8	0,00	4,1
2006-06-21 05:30	185	43	100	0,0	19,63	13,23	21,3	1002,51	12,76	13,23	19,73	16,95	3,1	0,00	4,1
2006-06-21 06:00	188	43	97	0,0	19,63	14,53	21,3	1002,51	13,57	14,53	19,73	18,00	3,5	0,00	4,1
2006-06-21 06:30	190	43	94	1,4	19,63	14,53	21,3	1002,51	13,08	14,53	19,73	17,74	2,6	0,00	4,1
2006-06-21 07:00	184	43	90	2,2	19,63	15,93	21,3	1002,51	13,77	15,93	19,73	18,82	3,0	0,00	4,1
2006-06-21 07:30	170	43	88	1,2	19,63	16,73	21,3	1002,51	14,19	16,73	19,73	19,46	2,2	0,00	4,1
2006-06-21 08:00	149	43	86	1,4	19,63	17,03	21,3	1003,51	14,12	17,03	19,73	19,61	3,5	0,00	4,1
2006-06-21 08:30	287	43	82	0,0	19,63	17,33	21,3	1003,51	13,65	17,33	19,73	19,61	3,1	0,00	4,1
2006-06-21 09:00	189	43	83	1,2	19,63	17,13	21,3	1003,51	13,65	17,13	19,73	19,48	2,2	0,00	4,1
2006-06-21 09:30	194	43	77	0,0	19,63	18,13	21,3	1003,51	13,42	18,13	19,73	20,05	4,1	0,00	4,1
2006-06-21 10:00	211	43	74	0,0	19,63	18,33	21,3	1003,51	12,98	18,33	19,73	20,04	2,8	0,00	4,1
2006-06-21 10:30	175	43	72	1,6	19,63	18,13	21,3	1004,51	12,35	18,13	19,73	19,70	4,3	0,00	4,1
2006-06-21 11:00	173	43	74	1,2	19,63	18,53	21,3	1003,51	13,17	18,53	19,73	20,24	2,2	0,00	4,1
2006-06-21 11:30	186	43	72	1,2	19,63	18,23	21,3	1003,51	12,45	18,23	19,73	19,80	3,3	0,00	4,1
2006-06-21 12:00	131	43	68	4,7	19,63	19,03	21,3	1003,51	12,30	15,69	19,73	20,34	6,0	0,00	4,1
2006-06-21 12:30	143	43	60	4,1	19,73	19,83	21,3	1003,51	11,07	17,15	19,83	20,66	7,5	0,00	4,1
2006-06-21 13:00	176	43	52	4,7	19,73	20,13	21,3	1004,51	9,08	17,05	19,83	20,52	7,9	0,00	4,1
2006-06-21 13:30	194	43	55	4,3	19,83	20,33	21,3	1004,51	10,15	17,75	19,93	20,88	9,2	0,00	4,1
2006-06-21 14:00	171	43	47	4,1	19,83	20,03	21,3	1004,51	7,41	17,39	19,93	20,18	8,9	0,00	4,1
2006-06-21 14:30	174	43	46	4,1	19,93	20,43	21,3	1004,51	7,43	17,87	20,03	20,53	8,7	0,00	4,1
2006-06-21 15:00	157	43	47	4,9	19,93	19,93	21,3	1004,51	7,32	16,81	20,03	20,08	8,5	0,00	4,1
2006-06-21 15:30	158	43	47	4,7	20,03	20,23	21,3	1004,51	7,59	17,18	20,13	20,38	8,3	0,00	4,1
2006-06-21 16:00	187	43	47	4,1	20,13	19,93	21,3	1004,51	7,32	17,27	20,23	20,08	7,7	0,00	4,1
2006-06-21 16:30	138	43	47	3,0	20,23	19,73	21,3	1003,51	7,14	18,51	20,33	19,88	8,5	0,00	4,1
2006-06-21 17:00	168	42	47	2,8	20,33	20,13	21,3	1003,51	7,50	18,95	20,38	20,28	7,9	0,00	4,1
2006-06-21 17:30	172	42	47	3,1	20,33	19,73	21,3	1003,51	7,14	18,51	20,38	19,88	6,9	0,00	4,1
2006-06-21 18:00	163	42	48	3,3	20,23	19,43	21,3	1003,51	7,19	17,68	20,28	19,62	6,2	0,00	4,1
2006-06-21 18:30	140	42	49	3,1	20,23	19,43	21,3	1003,51	7,51	18,18	20,28	19,67	7,1	0,00	4,1
2006-06-21 19:00	132	42	45	5,0	20,23	19,33	21,3	1003,51	6,10	15,79	20,28	19,38	7,1	0,00	4,1
2006-06-21 19:30	191	42	47	2,6	20,23	18,73	21,3	1003,51	6,23	17,95	20,28	18,88	6,8	0,00	4,1
2006-06-21 20:00	149	41	50	2,0	20,13	18,53	21,3	1003,51	7,01	18,53	20,14	18,82	5,6	0,00	4,1
2006-06-21 20:30	138	41	54	2,6	20,13	18,23	21,3	1002,51	7,93	17,42	20,14	18,73	3,7	0,00	4,1
2006-06-21 21:00	138	41	60	3,1	20,13	17,83	21,3	1002,51	9,20	16,43	20,14	18,66	5,2	0,00	4,1
2006-06-21 21:30	143	41	65	4,5	20,13	17,53	21,3	1002,51	10,17	13,83	20,14	18,66	4,9	0,00	4,1
2006-06-21 22:00	140	41	68	2,0	20,03	17,13	21,3	1002,51	10,50	17,13	20,04	18,44	5,2	0,00	4,1
2006-06-21 22:30	129	41	69	1,6	20,03	16,63	21,3	1002,51	10,25	16,63	20,04	18,01	3,1	0,00	4,1
2006-06-21 23:00	114	41	72	1,2	20,03	16,33	21,3	1002,51	10,63	16,33	20,04	17,90	3,5	0,00	4,1
2006-06-21 23:30	129	41	76	0,0	20,03	15,63	21,3	1002,51	10,81	15,63	20,04	17,47	2,8	0,00	4,1
2006-06-22 00:00	130	41	80	0,0	20,03	15,43	21,3	1002,51	11,42	15,43	20,04	17,56	3,0	0,00	0,0
2006-06-22 00:30	114	41	84	2,0	20,03	15,23	21,3	1002,51	11,99	15,23	20,04	17,65	4,5	0,00	0,0
2006-06-22 01:00	137	42	86	2,2	20,03	15,03	21,3	1002,51	12,16	15,03	20,08	17,61	4,3	0,00	0,0
2006-06-22 01:30	127	42	93	0,0	20,03	14,43	21,3	1001,51	12,81	14,43	20,08	17,56	4,1	0,00	0,0

Datum	Vindrikt °	Fukt inne Rh%	Fukt ute Rh%	Vindhast m/s	Temp in °C	Temp ute °C	Nb. Mån mm	Tryck Mbar	Daggp °C	Kyleffekt °C	Vix inne °C	Vix ute °C	Vindby m/s	Korr lufttryck	Nederb./dygn mm
2006-06-22 02:00	145	42	96	1,4	20,03	14,23	21,3	1001,51	13,11	14,23	20,08	17,61	2,6	0,00	0,0
2006-06-22 02:30	115	42	97	1,6	20,03	14,13	21,3	1001,51	13,18	14,13	20,08	17,60	3,0	0,00	0,0
2006-06-22 03:00	133	42	99	2,6	20,03	13,73	21,3	1001,51	13,10	12,67	20,08	17,37	3,0	0,00	0,0
2006-06-22 03:30	145	42	100	1,4	19,93	13,53	21,3	1001,51	13,06	13,53	19,98	17,26	4,1	0,00	0,0
2006-06-22 04:00	135	42	100	3,1	19,93	13,23	21,3	1000,51	12,76	11,41	19,98	16,95	4,9	0,00	0,0
2006-06-22 04:30	146	42	100	2,0	19,93	13,12	21,3	1000,51	12,66	13,12	19,98	16,85	4,1	0,00	0,0
2006-06-22 05:00	182	42	100	0,0	19,93	13,02	21,3	1000,51	12,56	13,02	19,98	16,75	4,5	0,00	0,0
2006-06-22 05:30	155	42	100	1,8	19,93	12,92	21,3	1000,51	12,46	12,92	19,98	16,65	4,5	0,00	0,0
2006-06-22 06:00	146	42	100	1,2	19,93	12,82	21,3	1000,51	12,36	12,82	19,98	16,55	3,7	0,00	0,0
2006-06-22 06:30	169	42	96	1,8	19,93	13,73	21,3	1000,51	12,62	13,73	19,98	17,11	6,0	0,00	0,0
2006-06-22 07:00	150	42	85	4,3	19,93	14,73	21,3	1000,51	11,69	11,01	19,98	17,23	5,2	0,00	0,0
2006-06-22 07:30	150	42	80	3,1	19,93	14,53	21,3	1000,51	10,54	12,83	19,98	16,66	5,4	0,00	0,0
2006-06-22 08:00	127	42	82	3,0	19,93	14,23	21,3	1000,51	10,64	12,50	19,98	16,50	6,4	0,00	0,0
2006-06-22 08:30	153	42	80	4,1	19,93	14,23	21,3	1000,51	10,25	10,40	19,98	16,36	6,4	0,00	0,0
2006-06-22 09:00	167	42	83	3,1	19,83	13,83	21,3	1001,51	10,44	12,06	19,88	16,18	6,6	0,00	0,0
2006-06-22 09:30	155	42	91	5,0	19,83	12,52	21,3	1001,51	10,59	7,23	19,88	15,50	7,1	0,00	0,0
2006-06-22 10:00	163	42	90	1,6	19,83	12,22	21,3	1000,51	10,13	12,22	19,88	15,12	5,0	0,00	0,0
2006-06-22 10:30	137	42	82	2,8	19,83	13,63	21,3	1001,51	10,05	11,84	19,88	15,90	5,8	0,00	0,0
2006-06-22 11:00	152	42	78	2,8	19,83	14,73	21,3	1000,51	10,34	13,05	19,88	16,71	4,7	0,00	0,0
2006-06-22 11:30	200	42	70	1,4	19,83	16,23	21,3	1000,51	10,09	16,23	19,88	17,67	5,6	0,00	0,0
2006-06-22 12:00	179	42	58	5,2	19,83	16,63	21,3	1000,51	7,55	12,39	19,88	17,34	7,1	0,00	0,0
2006-06-22 12:30	164	41	55	2,4	19,83	16,83	21,3	1000,51	6,92	15,94	19,84	17,38	7,5	0,00	0,0
2006-06-22 13:00	183	41	52	3,0	19,83	17,33	21,3	1000,51	6,51	15,89	19,84	17,72	7,9	0,00	0,0
2006-06-22 13:30	169	41	52	2,2	19,93	17,43	21,3	1000,51	6,60	17,43	19,94	17,82	8,3	0,00	0,0
2006-06-22 14:00	158	41	55	3,0	19,93	17,33	21,3	1000,51	7,38	15,89	19,94	17,88	7,3	0,00	0,0
2006-06-22 14:30	221	41	52	2,6	19,93	17,73	21,3	1000,51	6,88	16,89	19,94	18,12	6,4	0,00	0,0
2006-06-22 15:00	183	41	52	1,6	19,93	17,73	21,3	1000,51	6,88	17,73	19,94	18,12	6,4	0,00	0,0
2006-06-22 15:30	152	40	56	6,0	19,93	16,23	21,3	1000,51	6,64	11,21	19,89	16,83	6,6	0,00	0,0
2006-06-22 16:00	162	40	61	4,3	20,03	16,73	21,3	1000,51	8,43	13,41	19,99	17,62	6,2	0,00	0,0
2006-06-22 16:30	160	40	63	3,7	20,13	16,53	21,3	1000,51	8,74	13,79	20,09	17,53	6,8	0,00	0,0
2006-06-22 17:00	173	40	63	2,8	20,03	16,33	21,3	1000,51	8,55	14,79	19,99	17,33	5,4	0,00	0,0
2006-06-22 17:30	186	40	67	0,0	20,03	16,13	21,3	1000,51	9,32	16,13	19,99	17,38	6,0	0,00	0,0
2006-06-22 18:00	145	40	69	2,6	20,03	15,83	21,3	999,51	9,49	14,89	19,99	17,21	4,1	0,00	0,0
2006-06-22 18:30	138	40	58	3,3	20,03	16,33	21,3	999,51	7,27	14,17	19,99	17,04	4,3	0,00	0,0
2006-06-22 19:00	187	40	56	4,5	20,03	15,63	21,3	999,51	6,08	11,48	19,99	16,23	4,7	0,00	0,0
2006-06-22 19:30	148	40	64	3,1	19,93	15,03	21,3	1000,51	7,57	13,37	19,89	16,09	5,2	0,00	0,0
2006-06-22 20:00	141	40	63	4,1	20,03	15,13	21,3	1000,51	7,42	11,49	19,99	16,13	5,4	0,00	0,0
2006-06-22 20:30	155	40	68	2,6	20,03	14,43	21,3	1000,51	7,93	13,41	19,99	15,74	4,5	0,00	0,0
2006-06-22 21:00	137	40	66	3,0	20,03	14,13	21,3	999,51	7,19	12,39	19,99	15,31	5,0	0,00	0,0
2006-06-22 21:30	170	40	67	2,0	20,13	13,83	21,3	1000,51	7,13	13,83	20,09	15,08	4,1	0,00	0,0
2006-06-22 22:00	150	39	67	2,2	20,13	13,12	21,3	1000,51	6,47	13,12	20,05	14,38	4,5	0,00	0,0
2006-06-22 22:30	149	39	71	1,2	20,13	12,32	21,3	1000,51	6,59	12,32	20,05	13,83	3,1	0,00	0,0
2006-06-22 23:00	134	39	73	3,1	20,13	11,92	21,3	1000,51	6,63	9,99	20,05	13,57	3,7	0,00	0,0
2006-06-22 23:30	151	39	74	1,8	20,13	11,82	21,3	1000,51	6,74	11,82	20,05	13,53	3,7	0,00	0,0
2006-06-23 00:00	130	39	76	2,6	20,13	11,72	21,3	1000,51	7,05	10,56	20,05	13,57	4,3	0,00	0,0
2006-06-23 00:30	155	39	78	0,0	20,13	11,32	21,3	1000,51	7,05	11,32	20,05	13,31	2,4	0,00	0,0

Datum	Vindrikt °	Fukt inne Rh%	Fukt ute Rh%	Vindhast m/s	Temp in °C	Temp ute °C	Nb. Mån mm	Tryck Mbar	Dagpp °C	Kyleffekt °C	Vix inne °C	Vix ute °C	Vindby m/s	Korr lufttryck	Nederb./dygn mm
2006-06-23 01:00	151	39	78	1,2	20,13	11,12	21,3	1000,51	6,86	11,12	20,05	13,11	2,2	0,00	0,0
2006-06-23 01:30	147	39	81	1,2	20,03	10,92	21,3	1000,51	7,24	10,92	19,95	13,13	2,6	0,00	0,0
2006-06-23 02:00	146	39	89	2,6	20,03	10,32	21,3	1000,51	8,08	9,08	19,95	13,14	3,7	0,00	0,0
2006-06-23 02:30	143	39	93	1,2	20,03	10,02	21,3	1000,51	8,46	10,02	19,95	13,16	3,5	0,00	0,0
2006-06-23 03:00	143	39	92	0,0	20,03	10,22	21,3	1000,51	8,49	10,22	19,95	13,28	1,4	0,00	0,0
2006-06-23 03:30	143	39	95	1,4	20,03	9,82	21,3	1000,51	8,59	9,82	19,95	13,12	1,8	0,00	0,0
2006-06-23 04:00	143	39	97	0,0	20,03	9,72	21,3	1000,51	8,80	9,72	19,95	13,19	1,4	0,00	0,0
2006-06-23 04:30	143	39	98	0,0	20,03	9,82	22,3	1000,51	9,06	9,82	19,95	13,38	0,0	1,02	1,0
2006-06-23 05:00	143	39	99	0,0	20,03	9,72	22,3	1000,51	9,12	9,72	19,95	13,36	1,2	1,02	1,0
2006-06-23 05:30	143	39	100	0,0	20,03	9,52	22,3	1000,51	9,07	9,52	19,95	13,25	1,6	0,00	1,0
2006-06-23 06:00	136	39	100	1,8	20,03	9,72	22,3	1000,51	9,27	9,72	19,95	13,45	2,2	0,00	1,0
2006-06-23 06:30	133	39	100	1,4	20,03	10,12	22,3	1000,51	9,67	10,12	19,95	13,85	3,1	0,00	1,0
2006-06-23 07:00	143	39	100	0,0	19,93	11,12	22,3	1000,51	10,67	11,12	19,85	14,85	3,5	0,00	1,0
2006-06-23 07:30	174	39	95	1,4	19,93	11,62	22,3	1000,51	10,37	11,62	19,85	14,93	3,1	0,00	1,0
2006-06-23 08:00	140	39	96	1,8	19,93	11,22	22,3	1000,51	10,13	11,22	19,85	14,61	3,3	0,00	1,0
2006-06-23 08:30	179	39	94	1,4	19,93	12,02	22,3	1000,51	10,60	12,02	19,85	15,24	3,5	0,00	1,0
2006-06-23 09:00	153	39	92	1,6	19,93	11,72	22,3	1001,51	9,97	11,72	19,85	14,78	3,3	0,00	1,0
2006-06-23 09:30	169	39	93	1,6	20,03	12,92	22,3	1001,51	11,33	12,92	19,95	16,06	3,3	0,00	1,0
2006-06-23 10:00	193	39	85	3,1	20,03	14,13	22,3	1001,51	11,10	12,39	19,95	16,63	3,1	0,00	1,0
2006-06-23 10:30	180	39	82	1,6	20,03	13,93	22,3	1001,51	10,35	13,93	19,95	16,20	3,5	0,00	1,0
2006-06-23 11:00	293	39	78	0,0	20,03	14,03	22,3	1001,51	9,67	14,03	19,95	16,01	2,4	0,00	1,0
2006-06-23 11:30	164	39	76	1,8	20,03	14,13	23,3	1001,51	9,36	14,13	19,95	15,97	3,5	1,02	2,0
2006-06-23 12:00	266	39	80	1,8	20,03	13,83	23,3	1002,51	9,86	13,83	19,95	15,96	3,1	1,02	2,0
2006-06-23 12:30	313	39	82	1,2	20,03	12,82	23,3	1002,51	9,27	12,82	19,95	15,10	3,9	0,00	2,0
2006-06-23 13:00	278	39	92	0,0	19,93	11,82	24,8	1003,51	10,07	11,82	19,85	14,88	1,6	1,52	3,6
2006-06-23 13:30	296	39	95	1,6	19,93	12,22	24,8	1003,51	10,96	12,22	19,85	15,53	1,8	1,52	3,6
2006-06-23 14:00	313	39	93	1,6	20,03	12,92	24,8	1003,51	11,33	12,92	19,95	16,06	2,0	0,00	3,6
2006-06-23 14:30	299	40	88	1,2	20,13	13,43	24,8	1004,51	10,96	13,43	20,09	16,16	2,4	0,00	3,6
2006-06-23 15:00	278	40	83	2,2	20,13	13,53	24,8	1004,51	10,14	13,53	20,09	15,88	3,9	0,00	3,6
2006-06-23 15:30	292	40	76	1,8	20,13	13,93	24,8	1004,51	9,17	13,93	20,09	15,77	4,3	0,00	3,6
2006-06-23 16:00	314	40	76	2,8	20,13	13,83	24,8	1005,51	9,07	12,06	20,09	15,67	5,4	0,00	3,6
2006-06-23 16:30	314	40	64	2,0	20,13	13,53	24,8	1005,51	6,15	13,53	20,09	14,59	5,4	0,00	3,6
2006-06-23 17:00	311	39	68	2,2	20,23	12,92	24,8	1005,51	6,51	12,92	20,15	14,24	5,2	0,00	3,6
2006-06-23 17:30	308	39	72	1,2	20,13	12,82	24,8	1005,51	7,28	12,82	20,05	14,40	4,5	0,00	3,6
2006-06-23 18:00	284	39	68	1,6	20,13	13,83	24,8	1005,51	7,36	13,83	20,05	15,14	4,1	0,00	3,6
2006-06-23 18:30	258	39	60	2,0	20,13	14,93	24,8	1006,51	6,48	14,93	20,05	15,76	4,7	0,00	3,6
2006-06-23 19:00	310	39	72	2,0	20,13	13,33	24,8	1006,51	7,76	13,33	20,05	14,90	5,0	0,00	3,6
2006-06-23 19:30	307	39	80	0,0	20,13	12,82	24,8	1007,51	8,89	12,82	20,05	14,96	3,0	0,00	3,6
2006-06-23 20:00	303	39	75	1,2	20,13	13,02	24,8	1007,51	8,10	13,02	20,05	14,80	2,8	0,00	3,6
2006-06-23 20:30	317	38	78	2,4	20,03	12,52	24,8	1007,51	8,22	11,40	19,90	14,51	3,5	0,00	3,6
2006-06-23 21:00	305	39	81	2,0	20,03	12,42	24,8	1008,51	8,70	12,42	19,95	14,63	4,7	0,00	3,6
2006-06-23 21:30	313	38	78	1,6	20,03	11,92	24,8	1008,51	7,63	11,92	19,90	13,91	3,7	0,00	3,6
2006-06-23 22:00	300	38	82	1,6	20,03	11,02	24,8	1008,51	7,52	11,02	19,90	13,30	4,3	0,00	3,6
2006-06-23 22:30	295	38	82	0,0	19,93	10,72	24,8	1009,51	7,23	10,72	19,80	13,00	4,5	0,00	3,6
2006-06-23 23:00	301	38	80	2,0	19,93	10,12	24,8	1009,51	6,27	10,12	19,80	12,25	4,7	0,00	3,6
2006-06-23 23:30	307	38	80	0,0	19,83	9,52	24,8	1009,51	5,69	9,52	19,70	11,65	3,9	0,00	3,6

Datum	Vindrikt	Fukt inne	Fukt ute	Vindhast	Temp in	Temp ute	Nb. Mån	Tryck	Dagpp	Kyleffekt	Vix inne	Vix ute	Vindby	Korr lufttryck	Nederb./dygn
	°	Rh%	Rh%	m/s	°C	°C	mm	Mbar	°C	°C	°C	°C	m/s		mm
2006-06-24 00:00	319	38	84	0,0	19,83	8,62	24,8	1010,51	5,55	8,62	19,70	11,05	2,6	0,00	0,0
2006-06-24 00:30	302	38	86	1,2	19,83	8,52	24,8	1010,51	5,80	8,52	19,70	11,10	2,4	0,00	0,0
2006-06-24 01:00	304	38	85	1,2	19,83	8,52	24,8	1010,51	5,63	8,52	19,70	11,02	2,4	0,00	0,0
2006-06-24 01:30	305	37	86	0,0	19,73	8,02	24,8	1011,51	5,31	8,02	19,56	10,60	2,4	0,00	0,0
2006-06-24 02:00	304	37	87	2,0	19,73	7,72	24,8	1011,51	5,19	7,72	19,56	10,38	2,6	0,00	0,0
2006-06-24 02:30	263	37	86	0,0	19,73	7,92	25,3	1011,51	5,21	7,92	19,56	10,50	3,1	0,51	0,5
2006-06-24 03:00	263	37	89	0,0	19,73	7,22	25,3	1011,51	5,04	7,22	19,56	10,03	2,0	0,51	0,5
2006-06-24 03:30	296	37	89	0,0	19,73	7,02	25,3	1012,51	4,84	7,02	19,56	9,83	2,2	0,00	0,5
2006-06-24 04:00	290	37	85	0,0	19,63	7,32	25,3	1012,51	4,45	7,32	19,46	9,82	1,8	0,00	0,5
2006-06-24 04:30	261	37	84	1,4	19,63	7,62	25,3	1012,51	4,57	7,62	19,46	10,05	1,8	0,00	0,5
2006-06-24 05:00	280	37	86	0,0	19,63	7,52	25,3	1012,51	4,82	7,52	19,46	10,10	1,6	0,00	0,5
2006-06-24 05:30	153	37	85	0,0	19,63	8,12	25,3	1012,51	5,23	8,12	19,46	10,62	1,6	0,00	0,5
2006-06-24 06:00	178	37	78	0,0	19,63	9,92	25,3	1012,51	5,70	9,92	19,46	11,91	2,4	0,00	0,5
2006-06-24 06:30	185	37	71	0,0	19,63	11,22	25,3	1013,51	5,54	11,22	19,46	12,73	2,0	0,00	0,5
2006-06-24 07:00	309	37	70	0,0	19,63	11,52	25,3	1013,51	5,61	11,52	19,46	12,97	3,0	0,00	0,5
2006-06-24 07:30	226	37	77	0,0	19,63	10,42	25,3	1013,51	5,99	10,42	19,46	12,34	1,2	0,00	0,5
2006-06-24 08:00	187	37	77	0,0	19,63	10,62	25,3	1013,51	6,18	10,62	19,46	12,54	2,8	0,00	0,5
2006-06-24 08:30	187	37	78	0,0	19,63	10,32	25,3	1013,51	6,09	10,32	19,46	12,31	1,4	0,00	0,5
2006-06-24 09:00	187	37	77	0,0	19,63	10,82	25,3	1013,51	6,38	10,82	19,46	12,74	1,2	0,00	0,5
2006-06-24 09:30	177	37	74	1,8	19,73	11,72	25,3	1014,51	6,64	11,72	19,56	13,43	2,2	0,00	0,5
2006-06-24 10:00	294	37	72	0,0	19,73	11,82	25,3	1014,51	6,32	11,82	19,56	13,40	2,0	0,00	0,5
2006-06-24 10:30	313	37	73	0,0	19,73	12,42	25,3	1014,51	7,11	12,42	19,56	14,07	1,6	0,00	0,5
2006-06-24 11:00	309	37	68	0,0	19,73	13,63	25,3	1014,51	7,17	13,63	19,56	14,94	2,4	0,00	0,5
2006-06-24 11:30	202	37	65	0,0	19,73	13,43	25,3	1014,51	6,29	13,43	19,56	14,55	2,6	0,00	0,5
2006-06-24 12:00	69	37	63	0,0	19,73	14,43	25,3	1014,51	6,76	14,43	19,56	15,43	2,8	0,00	0,5
2006-06-24 12:30	345	37	62	0,0	19,83	14,93	25,3	1015,51	6,99	14,93	19,66	15,87	2,2	0,00	0,5
2006-06-24 13:00	195	37	59	0,0	19,83	15,23	25,3	1015,51	6,51	15,23	19,66	16,00	1,8	0,00	0,5
2006-06-24 13:30	73	37	57	0,0	19,83	15,73	25,3	1014,51	6,45	15,73	19,66	16,39	2,0	0,00	0,5
2006-06-24 14:00	126	37	56	2,2	19,93	15,93	25,3	1014,51	6,36	15,93	19,76	16,53	3,1	0,00	0,5
2006-06-24 14:30	147	38	58	1,8	20,03	15,83	25,3	1014,51	6,81	15,83	19,90	16,54	4,1	0,00	0,5
2006-06-24 15:00	135	38	59	2,2	20,03	15,83	25,3	1014,51	7,07	15,83	19,90	16,60	3,5	0,00	0,5
2006-06-24 15:30	144	38	63	1,2	20,13	15,63	25,3	1014,51	7,89	15,63	20,00	16,63	3,5	0,00	0,5
2006-06-24 16:00	148	38	61	0,0	20,03	15,93	25,3	1014,51	7,68	15,93	19,90	16,82	1,8	0,00	0,5
2006-06-24 16:30	114	38	57	1,4	20,03	15,83	25,3	1014,51	6,54	15,83	19,90	16,49	2,4	0,00	0,5
2006-06-24 17:00	146	38	74	1,8	20,03	14,63	25,3	1014,51	9,43	14,63	19,90	16,34	5,0	0,00	0,5
2006-06-24 17:30	125	38	76	1,2	20,03	14,53	25,3	1014,51	9,75	14,53	19,90	16,37	3,0	0,00	0,5
2006-06-24 18:00	123	38	79	0,0	20,03	14,33	25,3	1014,51	10,15	14,33	19,90	16,38	2,2	0,00	0,5
2006-06-24 18:30	123	38	76	0,0	20,03	14,53	25,3	1014,51	9,75	14,53	19,90	16,37	0,0	0,00	0,5
2006-06-24 19:00	108	38	73	0,0	20,03	14,93	25,3	1014,51	9,51	14,93	19,90	16,57	1,4	0,00	0,5
2006-06-24 19:30	101	38	74	0,0	20,13	15,53	25,3	1013,51	10,29	15,53	20,00	17,24	3,7	0,00	0,5
2006-06-24 20:00	111	38	75	0,0	20,13	15,13	25,3	1014,51	10,12	15,13	20,00	16,90	3,1	0,00	0,5
2006-06-24 20:30	94	38	77	0,0	20,03	14,63	25,3	1014,51	10,05	14,63	19,90	16,54	2,0	0,00	0,5
2006-06-24 21:00	111	38	81	0,0	20,03	14,33	25,3	1013,51	10,54	14,33	19,90	16,53	1,4	0,00	0,5
2006-06-24 21:30	111	38	81	0,0	20,03	14,03	25,3	1013,51	10,25	14,03	19,90	16,23	1,2	0,00	0,5
2006-06-24 22:00	133	38	84	0,0	20,03	13,73	25,3	1013,51	10,53	13,73	19,90	16,15	2,0	0,00	0,5
2006-06-24 22:30	127	38	87	0,0	20,03	13,12	25,3	1013,51	10,48	13,12	19,90	15,78	2,4	0,00	0,5

Datum	Vindrikt °	Fukt inne Rh%	Fukt ute Rh%	Vindhast m/s	Temp in °C	Temp ute °C	Nb. Mån mm	Tryck Mbar	Dagpp °C	Kyleffekt °C	Vix inne °C	Vix ute °C	Vindby m/s	Korr lufttryck	Nederb./dygn mm
2006-06-24 23:00	125	38	88	0,0	20,03	12,42	25,3	1014,51	9,97	12,42	19,90	15,16	0,0	0,00	0,5
2006-06-24 23:30	124	38	95	0,0	19,93	11,62	25,3	1014,51	10,37	11,62	19,80	14,93	0,0	0,00	0,5
2006-06-25 00:00	117	38	97	0,0	19,93	11,72	25,3	1014,51	10,79	11,72	19,80	15,19	1,4	0,00	0,0
2006-06-25 00:30	117	38	98	0,0	19,93	11,62	25,3	1014,51	10,85	11,62	19,80	15,18	0,0	0,00	0,0
2006-06-25 01:00	118	38	98	0,0	19,93	11,52	25,3	1014,51	10,75	11,52	19,80	15,08	1,2	0,00	0,0
2006-06-25 01:30	118	38	100	0,0	19,93	11,22	27,4	1014,51	10,77	11,22	19,80	14,95	0,0	2,03	2,0
2006-06-25 02:00	106	38	100	0,0	19,93	11,02	27,4	1013,51	10,57	11,02	19,80	14,75	0,0	2,03	2,0
2006-06-25 02:30	106	38	100	0,0	19,93	11,02	27,4	1013,51	10,57	11,02	19,80	14,75	0,0	0,00	2,0
2006-06-25 03:00	106	38	100	0,0	19,93	10,32	27,4	1013,51	9,87	10,32	19,80	14,05	0,0	0,00	2,0
2006-06-25 03:30	106	38	100	0,0	19,93	10,12	27,4	1013,51	9,67	10,12	19,80	13,85	0,0	0,00	2,0
2006-06-25 04:00	106	38	100	0,0	19,83	9,62	27,4	1013,51	9,17	9,62	19,70	13,35	0,0	0,00	2,0
2006-06-25 04:30	106	38	100	0,0	19,83	9,82	27,4	1013,51	9,37	9,82	19,70	13,55	0,0	0,00	2,0
2006-06-25 05:00	106	38	100	0,0	19,83	10,02	27,4	1013,51	9,57	10,02	19,70	13,75	0,0	0,00	2,0
2006-06-25 05:30	106	38	100	0,0	19,83	10,22	27,4	1013,51	9,77	10,22	19,70	13,95	0,0	0,00	2,0
2006-06-25 06:00	106	38	100	0,0	19,83	10,52	27,4	1013,51	10,07	10,52	19,70	14,25	0,0	0,00	2,0
2006-06-25 06:30	106	38	100	0,0	19,83	10,92	27,4	1013,51	10,47	10,92	19,70	14,65	0,0	0,00	2,0
2006-06-25 07:00	108	38	100	0,0	19,83	11,32	27,4	1013,51	10,87	11,32	19,70	15,05	1,2	0,00	2,0
2006-06-25 07:30	108	38	100	0,0	19,83	12,02	27,4	1013,51	11,56	12,02	19,70	15,75	0,0	0,00	2,0
2006-06-25 08:00	143	38	100	1,4	19,83	12,82	27,4	1012,51	12,36	12,82	19,70	16,55	2,0	0,00	2,0
2006-06-25 08:30	134	38	98	0,0	19,83	13,23	27,4	1012,51	12,44	13,23	19,70	16,78	1,8	0,00	2,0
2006-06-25 09:00	160	38	97	1,2	19,83	13,43	27,4	1012,51	12,48	13,43	19,70	16,90	1,6	0,00	2,0
2006-06-25 09:30	92	38	94	0,0	19,83	14,13	27,4	1012,51	12,68	14,13	19,70	17,34	2,2	0,00	2,0
2006-06-25 10:00	190	38	93	1,6	19,83	14,53	27,4	1012,51	12,91	14,53	19,70	17,66	2,2	0,00	2,0
2006-06-25 10:30	155	39	87	0,0	19,83	15,13	27,4	1012,51	12,44	15,13	19,75	17,78	3,0	0,00	2,0
2006-06-25 11:00	294	38	83	1,2	19,93	16,13	27,4	1012,51	12,68	16,13	19,80	18,48	2,8	0,00	2,0
2006-06-25 11:30	181	39	79	2,0	19,93	16,63	27,4	1012,51	12,38	16,63	19,85	18,69	3,7	0,00	2,0
2006-06-25 12:00	187	39	77	0,0	19,93	17,63	27,4	1011,51	12,94	17,63	19,85	19,54	4,5	0,00	2,0
2006-06-25 12:30	194	39	70	0,0	19,93	17,93	27,4	1011,51	11,72	17,93	19,85	19,37	4,3	0,00	2,0
2006-06-25 13:00	192	39	59	1,4	19,93	18,33	27,4	1011,51	9,40	18,33	19,85	19,10	4,5	0,00	2,0
2006-06-25 13:30	182	39	67	4,5	19,93	17,43	27,4	1011,51	10,55	13,71	19,85	18,68	4,5	0,00	2,0
2006-06-25 14:00	223	39	65	1,4	19,93	17,33	27,4	1011,51	9,98	17,33	19,85	18,46	5,8	0,00	2,0
2006-06-25 14:30	317	39	77	4,5	19,93	15,13	27,4	1011,51	10,53	10,86	19,85	17,04	4,5	0,00	2,0
2006-06-25 15:00	288	39	84	1,4	19,93	14,13	27,4	1011,51	10,92	14,13	19,85	16,55	5,0	0,00	2,0
2006-06-25 15:30	273	39	83	1,2	19,93	14,43	27,4	1012,51	11,02	14,43	19,85	16,78	2,8	0,00	2,0
2006-06-25 16:00	294	39	88	0,0	19,93	13,83	27,4	1012,51	11,35	13,83	19,85	16,56	2,2	0,00	2,0
2006-06-25 16:30	292	39	89	0,0	19,93	13,73	27,4	1012,51	11,43	13,73	19,85	16,54	1,2	0,00	2,0
2006-06-25 17:00	307	39	91	0,0	19,93	13,33	27,4	1012,51	11,38	13,33	19,85	16,30	1,2	0,00	2,0
2006-06-25 17:30	283	39	87	0,0	19,93	13,83	27,4	1012,51	11,17	13,83	19,85	16,48	1,4	0,00	2,0
2006-06-25 18:00	298	39	78	1,6	19,93	14,63	27,4	1011,51	10,25	14,63	19,85	16,61	2,4	0,00	2,0
2006-06-25 18:30	317	39	82	0,0	19,83	14,23	27,4	1011,51	10,64	14,23	19,75	16,50	2,6	0,00	2,0
2006-06-25 19:00	258	39	80	3,0	19,73	14,23	27,4	1012,51	10,25	12,50	19,65	16,36	5,4	0,00	2,0
2006-06-25 19:30	276	39	80	1,8	19,73	14,03	27,4	1012,51	10,06	14,03	19,65	16,16	5,2	0,00	2,0
2006-06-25 20:00	295	39	80	2,2	19,63	13,53	27,4	1012,51	9,57	13,53	19,55	15,66	5,0	0,00	2,0
2006-06-25 20:30	251	39	82	1,2	19,53	13,12	27,4	1012,51	9,57	13,12	19,45	15,40	6,4	0,00	2,0
2006-06-25 21:00	278	40	84	2,0	19,43	12,62	27,4	1013,51	9,45	12,62	19,39	15,05	3,1	0,00	2,0
2006-06-25 21:30	313	40	86	1,6	19,43	12,12	27,4	1013,51	9,33	12,12	19,39	14,70	5,0	0,00	2,0

Datum	Vindrikt	Fukt inne	Fukt ute	Vindhast	Temp in	Temp ute	Nb. Mån	Tryck	Dagpp	Kyleffekt	Vix inne	Vix ute	Vindby	Korr lufttryck	Nederb./dygn
	°	Rh%	Rh%	m/s	°C	°C	mm	Mbar	°C	°C	°C	°C	m/s		mm
2006-06-25 22:00	292	40	86	2,2	19,33	11,72	27,4	1013,51	8,93	11,72	19,29	14,30	5,0	0,00	2,0
2006-06-25 22:30	319	40	88	2,4	19,33	11,12	27,4	1014,51	8,70	9,92	19,29	13,86	4,9	0,00	2,0
2006-06-25 23:00	313	40	90	2,2	19,23	10,52	27,4	1014,51	8,45	10,52	19,19	13,42	6,0	0,00	2,0
2006-06-25 23:30	311	40	91	2,2	19,23	10,32	27,4	1014,51	8,42	10,32	19,19	13,30	4,5	0,00	2,0
2006-06-26 00:00	291	39	89	2,4	19,13	10,12	27,4	1014,51	7,89	8,87	19,05	12,94	4,7	0,00	0,0
2006-06-26 00:30	316	39	89	1,4	19,13	9,92	27,4	1015,51	7,69	9,92	19,05	12,74	3,3	0,00	0,0
2006-06-26 01:00	300	39	89	1,4	19,13	9,72	27,4	1015,51	7,49	9,72	19,05	12,54	3,3	0,00	0,0
2006-06-26 01:30	334	39	88	0,0	19,13	9,32	27,4	1015,51	6,93	9,32	19,05	12,06	3,1	0,00	0,0
2006-06-26 02:00	314	39	88	0,0	19,13	8,82	27,4	1015,51	6,44	8,82	19,05	11,56	2,4	0,00	0,0
2006-06-26 02:30	305	39	87	1,4	19,03	8,52	27,4	1015,51	5,97	8,52	18,95	11,18	3,1	0,00	0,0
2006-06-26 03:00	305	39	86	0,0	19,03	8,32	27,4	1015,51	5,61	8,32	18,95	10,90	2,2	0,00	0,0
2006-06-26 03:30	303	39	87	1,2	19,03	7,92	27,4	1015,51	5,39	7,92	18,95	10,58	2,2	0,00	0,0
2006-06-26 04:00	299	38	88	0,0	18,93	7,82	27,4	1015,51	5,46	7,82	18,80	10,56	2,6	0,00	0,0
2006-06-26 04:30	306	38	91	0,0	18,93	7,12	27,4	1015,51	5,27	7,12	18,80	10,09	1,6	0,00	0,0
2006-06-26 05:00	274	38	92	0,0	18,93	7,32	27,4	1015,51	5,63	7,32	18,80	10,37	1,4	0,00	0,0
2006-06-26 05:30	296	38	92	1,2	18,93	8,22	27,4	1015,51	6,52	8,22	18,80	11,28	1,4	0,00	0,0
2006-06-26 06:00	283	38	86	1,2	18,93	9,02	27,4	1016,51	6,29	9,02	18,80	11,60	2,4	0,00	0,0
2006-06-26 06:30	309	38	81	0,0	18,83	9,82	27,4	1016,51	6,17	9,82	18,70	12,03	4,9	0,00	0,0
2006-06-26 07:00	310	38	80	1,8	18,83	10,12	27,4	1016,51	6,27	10,12	18,70	12,25	4,5	0,00	0,0
2006-06-26 07:30	295	38	81	0,0	18,83	10,52	27,4	1016,51	6,85	10,52	18,70	12,73	4,5	0,00	0,0
2006-06-26 08:00	302	38	78	3,0	18,83	10,42	27,4	1016,51	6,18	8,35	18,70	12,41	4,9	0,00	0,0
2006-06-26 08:30	300	38	77	1,8	18,73	10,92	27,4	1017,52	6,47	10,92	18,60	12,84	4,9	0,00	0,0
2006-06-26 09:00	289	38	76	2,0	18,73	11,12	27,4	1017,52	6,47	11,12	18,60	12,97	4,3	0,00	0,0
2006-06-26 09:30	302	38	76	1,2	18,73	10,62	27,4	1017,52	5,99	10,62	18,60	12,47	4,9	0,00	0,0
2006-06-26 10:00	321	38	76	2,2	18,73	11,02	27,4	1017,52	6,37	11,02	18,60	12,87	4,5	0,00	0,0
2006-06-26 10:30	302	38	74	1,8	18,73	11,02	27,4	1017,52	5,97	11,02	18,60	12,73	5,0	0,00	0,0
2006-06-26 11:00	294	38	72	1,6	18,73	11,62	27,4	1017,52	6,13	11,62	18,60	13,20	3,9	0,00	0,0
2006-06-26 11:30	290	38	73	1,8	18,73	11,52	27,4	1017,52	6,24	11,52	18,60	13,17	5,0	0,00	0,0
2006-06-26 12:00	321	38	70	4,1	18,73	12,22	27,4	1017,52	6,28	8,00	18,60	13,67	4,7	0,00	0,0
2006-06-26 12:30	307	38	71	2,0	18,73	12,32	27,4	1017,52	6,59	12,32	18,60	13,83	4,9	0,00	0,0
2006-06-26 13:00	319	38	59	4,5	18,73	13,73	27,4	1018,52	5,11	9,12	18,60	14,50	4,5	0,00	0,0
2006-06-26 13:30	253	37	62	2,2	18,73	14,43	27,4	1018,52	6,52	14,43	18,56	15,37	5,2	0,00	0,0
2006-06-26 14:00	288	37	57	1,8	18,83	14,23	27,4	1018,52	5,05	14,23	18,66	14,89	4,7	0,00	0,0
2006-06-26 14:30	295	37	57	2,2	18,83	13,83	27,4	1018,52	4,68	13,83	18,66	14,49	4,5	0,00	0,0
2006-06-26 15:00	321	37	57	2,4	18,83	13,83	27,4	1018,52	4,68	12,77	18,66	14,49	3,0	0,00	0,0
2006-06-26 15:30	316	37	55	2,0	18,83	13,93	27,4	1018,52	4,23	13,93	18,66	14,48	5,0	0,00	0,0
2006-06-26 16:00	309	37	56	2,2	18,93	14,23	27,4	1018,52	4,78	14,23	18,76	14,83	4,5	0,00	0,0
2006-06-26 16:30	311	37	55	3,5	18,93	14,13	27,4	1018,52	4,42	11,69	18,76	14,68	4,1	0,00	0,0
2006-06-26 17:00	319	38	54	3,0	19,13	14,33	27,4	1018,52	4,32	12,61	19,00	14,82	4,1	0,00	0,0
2006-06-26 17:30	311	37	53	2,4	19,23	14,43	27,4	1017,52	4,13	13,41	19,06	14,87	3,7	0,00	0,0
2006-06-26 18:00	306	37	53	2,6	19,13	14,73	27,4	1017,52	4,41	13,72	18,96	15,17	4,7	0,00	0,0
2006-06-26 18:30	300	37	52	2,2	19,13	14,73	27,4	1017,52	4,12	14,73	18,96	15,12	4,5	0,00	0,0
2006-06-26 19:00	312	37	52	1,4	19,23	14,53	27,4	1017,52	3,94	14,53	19,06	14,92	4,7	0,00	0,0
2006-06-26 19:30	312	37	52	1,2	19,23	14,13	27,4	1017,52	3,57	14,13	19,06	14,52	3,5	0,00	0,0
2006-06-26 20:00	308	37	52	0,0	19,23	13,73	27,4	1017,52	3,20	13,73	19,06	14,12	3,1	0,00	0,0
2006-06-26 20:30	311	37	52	1,6	19,23	14,53	27,4	1017,52	3,94	14,53	19,06	14,92	2,6	0,00	0,0

Datum	Vindrikt	Fukt inne	Fukt ute	Vindhast	Temp in	Temp ute	Nb. Mån	Tryck	Dagpp	Kyleffekt	Vix inne	Vix ute	Vindby	Korr lufttryck	Nederb./dygn
	°	Rh%	Rh%	m/s	°C	°C	mm	Mbar	°C	°C	°C	°C	m/s		mm
2006-06-26 21:00	339	37	53	1,2	19,13	13,43	27,4	1017,52	3,21	13,43	18,96	13,87	2,4	0,00	0,0
2006-06-26 21:30	334	37	58	0,0	19,13	12,52	27,4	1017,52	3,73	12,52	18,96	13,24	2,0	0,00	0,0
2006-06-26 22:00	333	37	61	0,0	19,13	12,12	27,4	1017,52	4,11	12,12	18,96	13,01	1,4	0,00	0,0
2006-06-26 22:30	333	37	68	0,0	19,13	10,52	27,4	1017,52	4,22	10,52	18,96	11,84	0,0	0,00	0,0
2006-06-26 23:00	333	37	74	0,0	19,13	9,62	27,4	1017,52	4,62	9,62	18,96	11,33	0,0	0,00	0,0
2006-06-26 23:30	333	37	79	0,0	19,03	8,32	27,4	1017,52	4,34	8,32	18,86	10,38	0,0	0,00	0,0
2006-06-27 00:00	333	37	80	0,0	19,03	7,82	27,4	1017,52	4,04	7,82	18,86	9,95	0,0	0,00	0,0
2006-06-27 00:30	333	37	79	0,0	19,03	7,92	27,4	1017,52	3,95	7,92	18,86	9,98	0,0	0,00	0,0
2006-06-27 01:00	333	37	82	0,0	19,03	7,72	27,4	1017,52	4,31	7,72	18,86	10,00	0,0	0,00	0,0
2006-06-27 01:30	333	37	80	0,0	18,93	7,82	27,4	1017,52	4,04	7,82	18,76	9,95	0,0	0,00	0,0
2006-06-27 02:00	333	37	82	0,0	18,93	7,32	27,4	1016,51	3,92	7,32	18,76	9,60	0,0	0,00	0,0
2006-06-27 02:30	331	37	85	0,0	18,93	7,02	27,4	1016,51	4,16	7,02	18,76	9,52	1,2	0,00	0,0
2006-06-27 03:00	351	37	85	0,0	18,93	6,92	27,4	1016,51	4,06	6,92	18,76	9,42	1,4	0,00	0,0
2006-06-27 03:30	43	37	87	0,0	18,93	6,72	27,4	1016,51	4,21	6,72	18,76	9,38	0,0	0,00	0,0
2006-06-27 04:00	45	38	86	0,0	19,03	6,62	27,4	1016,51	3,94	6,62	18,90	9,20	0,0	0,00	0,0
2006-06-27 04:30	48	37	85	0,0	19,13	7,32	27,4	1016,51	4,45	7,32	18,96	9,82	1,2	0,00	0,0
2006-06-27 05:00	47	37	81	0,0	19,33	7,82	27,4	1015,51	4,23	7,82	19,16	10,02	0,0	0,00	0,0
2006-06-27 05:30	47	37	80	0,0	19,53	8,32	27,4	1015,51	4,53	8,32	19,36	10,45	1,2	0,00	0,0
2006-06-27 06:00	88	37	77	0,0	19,63	9,32	27,4	1015,51	4,93	9,32	19,46	11,24	2,0	0,00	0,0
2006-06-27 06:30	92	37	77	0,0	19,63	9,82	27,4	1015,51	5,41	9,82	19,46	11,74	2,0	0,00	0,0
2006-06-27 07:00	80	37	72	0,0	19,53	10,82	27,4	1015,51	5,36	10,82	19,36	12,40	2,0	0,00	0,0
2006-06-27 07:30	106	37	70	0,0	19,53	11,82	27,4	1015,51	5,90	11,82	19,36	13,27	1,8	0,00	0,0
2006-06-27 08:00	100	37	64	0,0	19,43	12,62	27,4	1015,51	5,30	12,62	19,26	13,69	2,4	0,00	0,0
2006-06-27 08:30	116	37	64	0,0	19,33	13,53	27,4	1015,51	6,15	13,53	19,16	14,59	2,6	0,00	0,0
2006-06-27 09:00	128	37	62	1,4	19,23	14,03	27,4	1015,51	6,14	14,03	19,06	14,97	2,4	0,00	0,0
2006-06-27 09:30	86	37	61	0,0	19,23	14,03	27,4	1014,51	5,89	14,03	19,06	14,91	3,0	0,00	0,0
2006-06-27 10:00	122	37	60	0,0	19,23	14,23	27,4	1014,51	5,83	14,23	19,06	15,06	2,4	0,00	0,0
2006-06-27 10:30	99	37	62	1,2	19,13	14,43	27,4	1014,51	6,52	14,43	18,96	15,37	2,4	0,00	0,0
2006-06-27 11:00	70	37	61	0,0	19,13	14,83	27,4	1014,51	6,64	14,83	18,96	15,71	3,0	0,00	0,0
2006-06-27 11:30	76	37	64	0,0	19,13	15,33	27,4	1014,51	7,85	15,33	18,96	16,39	1,6	0,00	0,0
2006-06-27 12:00	146	37	63	2,0	19,13	16,13	27,4	1013,51	8,36	16,13	18,96	17,13	3,3	0,00	0,0
2006-06-27 12:30	129	37	62	1,2	19,13	16,63	27,4	1013,51	8,58	16,63	18,96	17,57	3,1	0,00	0,0
2006-06-27 13:00	45	38	62	0,0	19,13	16,93	27,4	1013,51	8,87	16,93	19,00	17,87	2,2	0,00	0,0
2006-06-27 13:30	216	38	61	1,2	19,13	17,93	27,4	1013,51	9,55	17,93	19,00	18,82	2,2	0,00	0,0
2006-06-27 14:00	187	38	57	0,0	19,13	17,83	27,4	1012,51	8,40	17,83	19,00	18,49	2,0	0,00	0,0
2006-06-27 14:30	319	38	53	0,0	19,13	18,53	27,4	1012,51	7,91	18,53	19,00	18,98	1,6	0,00	0,0
2006-06-27 15:00	330	38	54	1,4	19,13	18,33	27,4	1012,51	8,02	18,33	19,00	18,83	2,0	0,00	0,0
2006-06-27 15:30	131	38	54	0,0	19,13	19,23	27,4	1012,51	8,85	19,23	19,00	19,73	2,8	0,00	0,0
2006-06-27 16:00	131	38	53	0,0	19,13	18,43	27,4	1011,51	7,82	18,43	19,00	18,88	2,2	0,00	0,0
2006-06-27 16:30	89	38	57	1,2	19,13	17,93	27,4	1011,51	8,49	17,93	19,00	18,59	1,8	0,00	0,0
2006-06-27 17:00	79	38	61	0,0	19,13	17,13	27,4	1011,51	8,80	17,13	19,00	18,02	1,8	0,00	0,0
2006-06-27 17:30	71	38	75	0,0	19,13	16,93	27,4	1011,51	11,85	16,93	19,00	18,71	1,2	0,00	0,0
2006-06-27 18:00	26	38	75	0,0	19,13	16,23	27,4	1011,51	11,18	16,23	19,00	18,00	1,6	0,00	0,0
2006-06-27 18:30	336	38	88	1,6	19,13	14,53	27,4	1011,51	12,04	14,53	19,00	17,26	2,4	0,00	0,0
2006-06-27 19:00	320	38	89	0,0	19,13	14,63	27,4	1011,51	12,31	14,63	19,00	17,44	2,0	0,00	0,0
2006-06-27 19:30	290	38	89	0,0	19,03	15,03	27,4	1011,51	12,70	15,03	18,90	17,84	1,4	0,00	0,0

Datum	Vindrikt °	Fukt inne Rh%	Fukt ute Rh%	Vindhast m/s	Temp in °C	Temp ute °C	Nb. Mån mm	Tryck Mbar	Dagpp °C	Kyleffekt °C	Vix inne °C	Vix ute °C	Vindby m/s	Korr lufttryck	Nederb./dygn mm
2006-06-27 20:00	290	38	88	0,0	19,03	14,93	27,4	1011,51	12,43	14,93	18,90	17,66	1,2	0,00	0,0
2006-06-27 20:30	287	38	89	0,0	19,03	14,63	27,4	1011,51	12,31	14,63	18,90	17,44	0,0	0,00	0,0
2006-06-27 21:00	287	38	84	1,2	19,03	14,63	27,4	1011,51	11,40	14,63	18,90	17,05	1,2	0,00	0,0
2006-06-27 21:30	287	38	87	0,0	19,03	14,43	27,4	1011,51	11,76	14,43	18,90	17,08	1,4	0,00	0,0
2006-06-27 22:00	287	39	87	0,0	19,03	14,23	27,4	1011,51	11,56	14,23	18,95	16,88	0,0	0,00	0,0
2006-06-27 22:30	171	38	80	0,0	19,03	14,23	27,4	1011,51	10,25	14,23	18,90	16,36	2,0	0,00	0,0
2006-06-27 23:00	180	38	78	0,0	19,03	14,03	27,4	1011,51	9,67	14,03	18,90	16,01	2,0	0,00	0,0
2006-06-27 23:30	180	38	80	0,0	19,03	13,83	27,4	1011,51	9,86	13,83	18,90	15,96	3,0	0,00	0,0
2006-06-28 00:00	180	38	84	0,0	19,03	13,33	27,4	1011,51	10,13	13,33	18,90	15,75	0,0	0,00	0,0
2006-06-28 00:30	180	38	86	0,0	19,03	12,72	27,4	1011,51	9,91	12,72	18,90	15,30	0,0	0,00	0,0
2006-06-28 01:00	180	38	88	0,0	19,03	12,32	27,4	1011,51	9,88	12,32	18,90	15,06	0,0	0,00	0,0
2006-06-28 01:30	326	38	91	1,4	19,03	12,42	27,4	1011,51	10,49	12,42	18,90	15,40	2,2	0,00	0,0
2006-06-28 02:00	336	38	86	1,4	19,03	12,02	27,4	1011,51	9,23	12,02	18,90	14,60	2,2	0,00	0,0
2006-06-28 02:30	325	38	86	1,2	19,03	11,62	27,4	1011,51	8,84	11,62	18,90	14,20	3,1	0,00	0,0
2006-06-28 03:00	343	38	87	0,0	18,93	11,42	27,4	1011,51	8,82	11,42	18,80	14,08	2,0	0,00	0,0
2006-06-28 03:30	342	38	86	0,0	18,93	11,02	27,4	1011,51	8,25	11,02	18,80	13,60	2,2	0,00	0,0
2006-06-28 04:00	346	38	87	1,2	18,93	10,82	27,4	1011,51	8,23	10,82	18,80	13,48	2,4	0,00	0,0
2006-06-28 04:30	330	38	87	1,4	18,93	10,72	27,4	1011,51	8,13	10,72	18,80	13,38	2,2	0,00	0,0
2006-06-28 05:00	313	38	87	0,0	18,93	10,52	27,4	1012,51	7,94	10,52	18,80	13,18	2,2	0,00	0,0
2006-06-28 05:30	316	39	92	1,2	18,93	10,42	27,4	1012,51	8,69	10,42	18,85	13,48	2,0	0,00	0,0
2006-06-28 06:00	328	38	93	1,6	18,93	9,92	27,4	1012,51	8,36	9,92	18,80	13,06	3,5	0,00	0,0
2006-06-28 06:30	330	39	93	2,2	18,93	9,92	27,4	1012,51	8,36	9,92	18,85	13,06	3,5	0,00	0,0
2006-06-28 07:00	341	39	89	1,8	18,93	10,12	27,4	1012,51	7,89	10,12	18,85	12,94	2,6	0,00	0,0
2006-06-28 07:30	304	39	88	0,0	18,83	10,42	27,4	1012,51	8,01	10,42	18,75	13,16	2,4	0,00	0,0
2006-06-28 08:00	324	38	91	1,4	18,83	10,32	27,4	1012,51	8,42	10,32	18,70	13,30	2,0	0,00	0,0
2006-06-28 08:30	334	39	96	0,0	18,83	9,82	27,4	1012,51	8,75	9,82	18,75	13,21	2,0	0,00	0,0
2006-06-28 09:00	356	38	96	1,2	18,83	10,22	28,4	1012,51	9,14	10,22	18,70	13,61	2,2	1,02	1,0
2006-06-28 09:30	306	38	93	0,0	18,83	10,72	28,4	1012,51	9,15	10,72	18,70	13,86	1,4	1,02	1,0
2006-06-28 10:00	304	39	90	0,0	18,83	11,72	28,4	1012,51	9,63	11,72	18,75	14,62	2,0	0,00	1,0
2006-06-28 10:30	299	39	78	3,0	18,83	12,22	28,4	1012,51	7,93	10,31	18,75	14,21	3,5	0,00	1,0
2006-06-28 11:00	330	39	76	2,8	18,83	12,02	28,4	1013,51	7,34	10,09	18,75	13,87	3,3	0,00	1,0
2006-06-28 11:30	320	38	74	3,3	18,83	12,92	28,4	1013,51	7,79	10,33	18,70	14,63	4,9	0,00	1,0
2006-06-28 12:00	342	38	69	2,2	18,83	12,42	28,4	1013,51	6,25	12,42	18,70	13,80	4,5	0,00	1,0
2006-06-28 12:30	304	38	68	2,6	18,83	13,23	28,4	1013,51	6,79	12,14	18,70	14,54	4,1	0,00	1,0
2006-06-28 13:00	290	38	63	3,1	18,83	13,83	28,4	1013,51	6,20	12,06	18,70	14,83	6,0	0,00	1,0
2006-06-28 13:30	297	38	62	3,3	18,83	14,03	28,4	1013,51	6,14	11,57	18,70	14,97	5,0	0,00	1,0
2006-06-28 14:00	298	38	62	3,0	18,83	14,33	28,4	1013,51	6,42	12,61	18,70	15,27	5,4	0,00	1,0
2006-06-28 14:30	306	38	59	4,9	18,93	14,43	28,4	1013,51	5,76	9,99	18,80	15,20	5,0	0,00	1,0
2006-06-28 15:00	288	38	59	1,8	18,93	14,83	28,4	1013,51	6,13	14,83	18,80	15,60	5,6	0,00	1,0
2006-06-28 15:30	274	38	58	3,0	19,03	14,73	28,4	1013,51	5,78	13,05	18,90	15,44	5,8	0,00	1,0
2006-06-28 16:00	317	38	56	2,8	19,03	14,73	28,4	1013,51	5,25	13,05	18,90	15,33	6,2	0,00	1,0
2006-06-28 16:30	301	38	57	3,0	19,23	14,83	28,4	1013,51	5,61	13,15	19,10	15,49	6,8	0,00	1,0
2006-06-28 17:00	313	38	58	3,1	19,33	14,23	28,4	1013,51	5,31	12,50	19,20	14,94	7,1	0,00	1,0
2006-06-28 17:30	298	37	59	3,9	19,43	14,23	28,4	1013,51	5,57	11,10	19,26	15,00	6,2	0,00	1,0
2006-06-28 18:00	298	37	56	4,1	19,23	13,73	28,4	1014,51	4,32	9,80	19,06	14,33	6,9	0,00	1,0
2006-06-28 18:30	311	37	58	3,9	19,23	13,43	28,4	1014,51	4,57	10,17	19,06	14,14	7,5	0,00	1,0

Datum	Vindrikt	Fukt inne	Fukt ute	Vindhast	Temp in	Temp ute	Nb. Mån	Tryck	Dagpp	Kyleffekt	Vix inne	Vix ute	Vindby	Korr lufttryck	Nederb./dygn
	°	Rh%	Rh%	m/s	°C	°C	mm	Mbar	°C	°C	°C	°C	m/s		mm
2006-06-28 19:00	319	37	57	4,1	19,23	13,02	29,4	1014,51	3,93	8,96	19,06	13,69	7,1	1,02	2,0
2006-06-28 19:30	299	37	58	4,7	19,23	12,72	29,4	1014,51	3,92	7,88	19,06	13,44	7,1	1,02	2,0
2006-06-28 20:00	273	37	59	3,3	19,13	12,72	29,4	1015,51	4,17	10,11	18,96	13,50	6,4	0,00	2,0
2006-06-28 20:30	299	36	60	4,3	19,13	12,12	29,4	1015,51	3,86	7,88	18,92	12,95	6,2	0,00	2,0
2006-06-28 21:00	299	36	62	2,0	19,03	11,62	29,4	1015,51	3,88	11,62	18,82	12,57	6,2	0,00	2,0
2006-06-28 21:30	301	36	66	2,6	19,03	10,62	29,4	1016,51	3,87	9,40	18,82	11,81	5,0	0,00	2,0
2006-06-28 22:00	303	36	69	1,4	18,93	9,82	29,4	1016,51	3,77	9,82	18,72	11,20	4,1	0,00	2,0
2006-06-28 22:30	305	36	72	1,8	18,93	9,22	29,4	1016,51	3,83	9,22	18,72	10,80	3,3	0,00	2,0
2006-06-28 23:00	311	36	75	1,8	18,83	8,32	29,4	1016,51	3,57	8,32	18,62	10,10	3,5	0,00	2,0
2006-06-28 23:30	322	36	78	0,0	18,83	7,72	29,4	1017,52	3,57	7,72	18,62	9,71	3,1	0,00	2,0
2006-06-29 00:00	311	36	80	1,6	18,73	7,02	29,4	1017,52	3,27	7,02	18,52	9,15	3,0	0,00	0,0
2006-06-29 00:30	310	36	86	0,0	18,73	5,72	29,4	1017,52	3,06	5,72	18,52	8,30	1,6	0,00	0,0
2006-06-29 01:00	310	36	90	0,0	18,73	4,82	29,4	1017,52	2,84	4,82	18,52	7,71	1,2	0,00	0,0
2006-06-29 01:30	310	36	90	0,0	18,73	4,62	29,4	1017,52	2,64	4,62	18,52	7,51	1,2	0,00	0,0
2006-06-29 02:00	310	36	91	0,0	18,63	4,62	29,4	1018,52	2,80	4,62	18,42	7,59	0,0	0,00	0,0
2006-06-29 02:30	310	36	91	0,0	18,63	4,02	29,4	1018,52	2,21	4,02	18,42	6,99	0,0	0,00	0,0
2006-06-29 03:00	310	36	91	0,0	18,63	3,72	29,4	1018,52	1,92	3,72	18,42	6,69	0,0	0,00	0,0
2006-06-29 03:30	310	36	95	0,0	18,63	3,52	29,4	1018,52	2,34	3,52	18,42	6,82	0,0	0,00	0,0
2006-06-29 04:00	310	36	96	0,0	18,73	3,82	29,4	1019,52	2,79	3,82	18,52	7,20	0,0	0,00	0,0
2006-06-29 04:30	310	37	94	0,0	18,93	3,82	29,4	1019,52	2,48	3,82	18,76	7,04	0,0	0,00	0,0
2006-06-29 05:00	310	37	95	0,0	19,13	4,12	29,4	1019,52	2,94	4,12	18,96	7,42	0,0	0,00	0,0
2006-06-29 05:30	310	37	94	0,0	19,43	5,02	29,4	1019,52	3,67	5,02	19,26	8,24	1,2	0,00	0,0
2006-06-29 06:00	310	36	87	0,0	19,53	6,82	29,4	1019,52	4,31	6,82	19,32	9,48	1,4	0,00	0,0
2006-06-29 06:30	310	36	78	0,0	19,53	8,92	29,4	1020,52	4,73	8,92	19,32	10,91	1,4	0,00	0,0
2006-06-29 07:00	308	36	73	1,4	19,43	9,82	29,4	1020,52	4,61	9,82	19,22	11,46	1,8	0,00	0,0
2006-06-29 07:30	319	36	72	1,2	19,33	9,72	29,4	1020,52	4,31	9,72	19,12	11,30	3,1	0,00	0,0
2006-06-29 08:00	343	36	70	3,9	19,23	10,02	29,4	1020,52	4,18	6,20	19,02	11,47	4,7	0,00	0,0
2006-06-29 08:30	324	36	68	3,0	19,13	11,02	29,4	1020,52	4,70	9,00	18,92	12,34	4,3	0,00	0,0
2006-06-29 09:00	342	36	65	1,6	19,03	11,12	29,4	1020,52	4,12	11,12	18,82	12,25	3,7	0,00	0,0
2006-06-29 09:30	327	36	64	2,2	18,93	11,52	29,4	1020,52	4,26	11,52	18,72	12,59	3,5	0,00	0,0
2006-06-29 10:00	351	36	61	3,7	18,93	12,52	29,4	1021,52	4,49	9,12	18,72	13,41	3,7	0,00	0,0
2006-06-29 10:30	295	36	59	1,4	18,83	13,33	29,4	1021,52	4,73	13,33	18,62	14,10	4,1	0,00	0,0
2006-06-29 11:00	301	36	60	1,2	18,83	13,33	29,4	1021,52	4,99	13,33	18,62	14,16	3,3	0,00	0,0
2006-06-29 11:30	338	36	56	2,0	18,83	13,63	29,4	1021,52	4,23	13,63	18,62	14,23	3,7	0,00	0,0
2006-06-29 12:00	323	36	57	0,0	18,83	14,43	29,4	1021,52	5,24	14,43	18,62	15,09	4,5	0,00	0,0
2006-06-29 12:30	296	36	54	0,0	18,83	15,13	29,4	1021,52	5,06	15,13	18,62	15,63	3,3	0,00	0,0
2006-06-29 13:00	342	36	52	1,8	18,83	15,53	29,4	1021,52	4,86	15,53	18,62	15,92	3,9	0,00	0,0
2006-06-29 13:30	307	36	54	2,8	18,83	16,23	29,4	1021,52	6,08	14,68	18,62	16,73	3,5	0,00	0,0
2006-06-29 14:00	299	37	54	1,6	18,83	17,23	29,4	1021,52	7,00	17,23	18,66	17,73	4,1	0,00	0,0
2006-06-29 14:30	329	37	50	1,6	18,83	17,33	29,4	1021,52	5,91	17,33	18,66	17,62	3,3	0,00	0,0
2006-06-29 15:00	321	37	51	0,0	18,93	17,53	29,4	1022,52	6,40	17,53	18,76	17,87	3,5	0,00	0,0
2006-06-29 15:30	312	37	49	1,8	19,03	18,53	29,4	1022,52	6,69	18,53	18,86	18,77	3,0	0,00	0,0
2006-06-29 16:00	303	37	50	2,4	19,13	18,73	29,4	1022,52	7,19	17,95	18,96	19,02	3,1	0,00	0,0
2006-06-29 16:30	309	37	49	1,8	19,33	19,33	29,4	1022,52	7,42	19,33	19,16	19,57	3,5	0,00	0,0
2006-06-29 17:00	278	37	48	1,2	19,53	19,53	29,4	1022,52	7,28	19,53	19,36	19,72	3,0	0,00	0,0
2006-06-29 17:30	336	37	50	0,0	19,53	19,03	29,4	1022,52	7,46	19,03	19,36	19,32	3,5	0,00	0,0

Datum	Vindrikt °	Fukt inne Rh%	Fukt ute Rh%	Vindhast m/s	Temp in °C	Temp ute °C	Nb. Mån mm	Tryck Mbar	Daggp °C	Kyleffekt °C	Vix inne °C	Vix ute °C	Vindby m/s	Korr lufttryck	Nederb./dygn mm
2006-06-29 18:00	307	37	50	2,0	19,43	19,23	29,4	1022,52	7,65	19,23	19,26	19,52	3,0	0,00	0,0
2006-06-29 18:30	312	37	48	1,2	19,43	19,63	29,4	1022,52	7,37	19,63	19,26	19,82	2,4	0,00	0,0
2006-06-29 19:00	337	37	47	1,6	19,43	19,53	29,4	1022,52	6,95	19,53	19,26	19,68	2,6	0,00	0,0
2006-06-29 19:30	351	37	48	1,4	19,43	18,73	29,4	1023,52	6,56	18,73	19,26	18,92	2,4	0,00	0,0
2006-06-29 20:00	322	37	48	1,4	19,43	18,03	29,4	1023,52	5,92	18,03	19,26	18,22	2,4	0,00	0,0
2006-06-29 20:30	313	37	50	1,2	19,33	17,93	29,4	1023,52	6,46	17,93	19,16	18,22	1,8	0,00	0,0
2006-06-29 21:00	325	37	50	1,2	19,33	17,43	29,4	1023,52	6,00	17,43	19,16	17,72	2,2	0,00	0,0
2006-06-29 21:30	327	37	51	0,0	19,33	16,83	29,4	1023,52	5,76	16,83	19,16	17,17	1,6	0,00	0,0
2006-06-29 22:00	327	37	59	0,0	19,33	15,83	29,4	1024,52	7,07	15,83	19,16	16,60	1,4	0,00	0,0
2006-06-29 22:30	327	37	60	1,2	19,23	14,43	29,4	1024,52	6,02	14,43	19,06	15,26	1,2	0,00	0,0
2006-06-29 23:00	327	37	63	0,0	19,23	13,73	29,4	1024,52	6,10	13,73	19,06	14,73	1,2	0,00	0,0
2006-06-29 23:30	327	37	68	0,0	19,23	12,62	29,4	1024,52	6,22	12,62	19,06	13,94	1,2	0,00	0,0
2006-06-30 00:00	327	37	64	1,2	19,13	13,23	29,4	1025,52	5,87	13,23	18,96	14,29	1,6	0,00	0,0
2006-06-30 00:30	322	37	65	1,2	19,13	12,92	29,4	1025,52	5,82	12,92	18,96	14,05	2,0	0,00	0,0
2006-06-30 01:00	324	37	66	1,4	19,13	12,92	29,4	1025,52	6,05	12,92	18,96	14,11	2,0	0,00	0,0
2006-06-30 01:30	325	37	69	1,2	19,13	12,32	29,4	1025,52	6,16	12,32	18,96	13,70	1,8	0,00	0,0
2006-06-30 02:00	322	37	70	1,2	19,13	12,12	29,4	1026,52	6,18	12,12	18,96	13,57	2,0	0,00	0,0
2006-06-30 02:30	323	37	72	1,2	19,13	11,72	29,4	1026,52	6,23	11,72	18,96	13,30	1,6	0,00	0,0
2006-06-30 03:00	323	37	73	0,0	19,03	11,32	29,4	1026,52	6,05	11,32	18,86	12,96	1,4	0,00	0,0
2006-06-30 03:30	323	37	75	0,0	19,03	10,62	29,4	1026,52	5,79	10,62	18,86	12,40	0,0	0,00	0,0
2006-06-30 04:00	323	38	78	0,0	19,03	10,42	29,4	1026,52	6,18	10,42	18,90	12,41	0,0	0,00	0,0
2006-06-30 04:30	323	38	80	0,0	19,03	10,52	29,4	1027,52	6,66	10,52	18,90	12,65	0,0	0,00	0,0
2006-06-30 05:00	324	37	77	0,0	19,03	11,72	29,4	1027,52	7,25	11,72	18,86	13,64	0,0	0,00	0,0
2006-06-30 05:30	324	37	82	0,0	19,03	11,22	29,4	1027,52	7,72	11,22	18,86	13,50	0,0	0,00	0,0
2006-06-30 06:00	324	37	82	0,0	19,03	11,62	29,4	1027,52	8,11	11,62	18,86	13,90	0,0	0,00	0,0
2006-06-30 06:30	24	37	76	0,0	19,03	12,42	29,4	1027,52	7,72	12,42	18,86	14,27	1,4	0,00	0,0
2006-06-30 07:00	24	38	74	0,0	18,93	14,73	29,4	1027,52	9,52	14,73	18,80	16,44	1,2	0,00	0,0
2006-06-30 07:30	101	37	68	1,2	19,03	14,93	29,4	1027,52	8,41	14,93	18,86	16,24	1,8	0,00	0,0
2006-06-30 08:00	112	38	71	0,0	18,93	14,53	29,4	1027,52	8,69	14,53	18,80	16,03	2,0	0,00	0,0
2006-06-30 08:30	113	38	72	0,0	19,03	15,13	29,4	1027,52	9,48	15,13	18,90	16,70	2,2	0,00	0,0
2006-06-30 09:00	115	38	69	0,0	19,03	15,73	29,4	1028,52	9,39	15,73	18,90	17,11	2,4	0,00	0,0
2006-06-30 09:30	96	38	68	1,6	19,03	16,23	29,4	1028,52	9,64	16,23	18,90	17,54	2,6	0,00	0,0
2006-06-30 10:00	103	38	65	1,4	19,03	17,03	29,4	1028,52	9,70	17,03	18,90	18,16	3,9	0,00	0,0
2006-06-30 10:30	84	38	67	1,2	19,03	17,33	29,4	1028,52	10,46	17,33	18,90	18,58	3,7	0,00	0,0
2006-06-30 11:00	104	38	64	0,0	19,03	18,23	29,4	1028,52	10,59	18,23	18,90	19,30	3,0	0,00	0,0
2006-06-30 11:30	135	38	57	3,1	19,03	19,93	29,4	1028,52	10,35	18,73	18,90	20,59	3,9	0,00	0,0
2006-06-30 12:00	137	38	53	3,1	19,13	20,83	29,4	1028,52	10,03	19,71	19,00	21,28	4,9	0,00	0,0
2006-06-30 12:30	169	38	50	3,5	19,13	21,63	29,4	1027,52	9,84	20,16	19,00	21,92	5,4	0,00	0,0
2006-06-30 13:00	162	38	52	4,7	19,13	22,03	29,4	1027,52	10,83	19,41	19,00	22,43	5,4	0,00	0,0
2006-06-30 13:30	154	38	51	1,8	19,23	22,33	29,4	1027,52	10,79	22,33	19,10	22,68	6,0	0,00	0,0
2006-06-30 14:00	128	38	46	3,1	19,23	22,93	29,4	1027,52	9,69	22,00	19,10	23,03	6,4	0,00	0,0
2006-06-30 14:30	149	38	46	3,3	19,33	23,43	29,4	1027,52	10,14	22,19	19,20	23,53	6,8	0,00	0,0
2006-06-30 15:00	134	38	45	2,6	19,33	23,33	29,4	1027,52	9,70	22,80	19,20	23,38	5,8	0,00	0,0
2006-06-30 15:30	143	39	48	1,2	19,43	22,43	29,4	1027,52	9,92	22,43	19,35	22,63	5,4	0,00	0,0
2006-06-30 16:00	121	39	49	2,6	19,43	22,13	29,4	1027,52	9,97	21,54	19,35	22,37	4,9	0,00	0,0
2006-06-30 16:30	104	39	65	1,4	19,43	19,83	29,4	1027,52	12,34	19,83	19,35	20,96	3,7	0,00	0,0

Datum	Vindrikt °	Fukt inne Rh%	Fukt ute Rh%	Vindhast m/s	Temp in °C	Temp ute °C	Nb. Mån mm	Tryck Mbar	Daggp °C	Kyleffekt °C	Vix inne °C	Vix ute °C	Vindby m/s	Korr lufttryck	Nederb./dygn mm
2006-06-30 17:00	115	39	60	0,0	19,53	21,03	29,4	1026,52	12,19	21,03	19,45	21,86	2,2	0,00	0,0
2006-06-30 17:30	77	39	62	0,0	19,43	21,03	29,4	1027,52	12,71	21,03	19,35	21,98	2,2	0,00	0,0
2006-06-30 18:00	86	39	66	1,2	19,53	20,23	29,4	1026,52	12,96	20,23	19,45	21,42	3,0	0,00	0,0
2006-06-30 18:30	86	39	61	0,0	19,43	20,63	29,4	1026,52	12,08	20,63	19,35	21,52	2,6	0,00	0,0
2006-06-30 19:00	122	38	53	1,8	19,53	21,83	29,4	1026,52	10,95	21,83	19,40	22,28	3,1	0,00	0,0
2006-06-30 19:30	115	38	55	1,6	19,53	21,53	29,4	1026,52	11,26	21,53	19,40	22,08	3,5	0,00	0,0
2006-06-30 20:00	112	38	54	1,8	19,53	21,93	29,4	1026,52	11,34	21,93	19,40	22,43	5,0	0,00	0,0
2006-06-30 20:30	132	38	54	2,8	19,63	21,73	29,4	1026,52	11,16	20,69	19,50	22,23	5,4	0,00	0,0
2006-06-30 21:00	127	39	58	2,2	19,63	20,53	29,4	1026,52	11,18	20,53	19,55	21,25	4,5	0,00	0,0
2006-06-30 21:30	107	39	60	2,6	19,63	19,73	29,4	1026,52	10,97	19,00	19,55	20,56	4,7	0,00	0,0
2006-06-30 22:00	107	39	62	1,8	19,73	19,13	29,4	1026,52	10,93	19,13	19,65	20,08	4,3	0,00	0,0
2006-06-30 22:30	107	39	64	1,8	19,73	18,33	29,4	1026,52	10,68	18,33	19,65	19,40	4,1	0,00	0,0
2006-06-30 23:00	118	39	68	2,4	19,83	17,33	29,4	1026,52	10,69	16,47	19,75	18,64	3,9	0,00	0,0
2006-06-30 23:30	116	39	71	1,4	19,83	16,43	29,4	1027,52	10,51	16,43	19,75	17,94	4,3	0,00	0,0
2006-07-01 00:00	117	39	72	1,4	19,83	15,83	29,4	1027,52	10,15	15,83	19,75	17,40	3,0	0,00	0,0
Medelvärde Månad	242	36	72	1,5	19,25	12,92		1015,09	6,74	12,32	19,04	14,58	3,6		0,0
Min	3	32	25	0,0	17,63	2,12		999,51	-2,23	0,30	17,29	4,35	0,0		0,0
Max	356	44	100	6,6	20,83	27,54	29,4	1028,52	15,98	27,44	20,62	26,82	23,9		