

Medeltemperaturer / Max / Min

● Kyleff med °C
 ● Dygns med °C
 ▲ Temp Max
 ● Temp Min
 — Temperatur

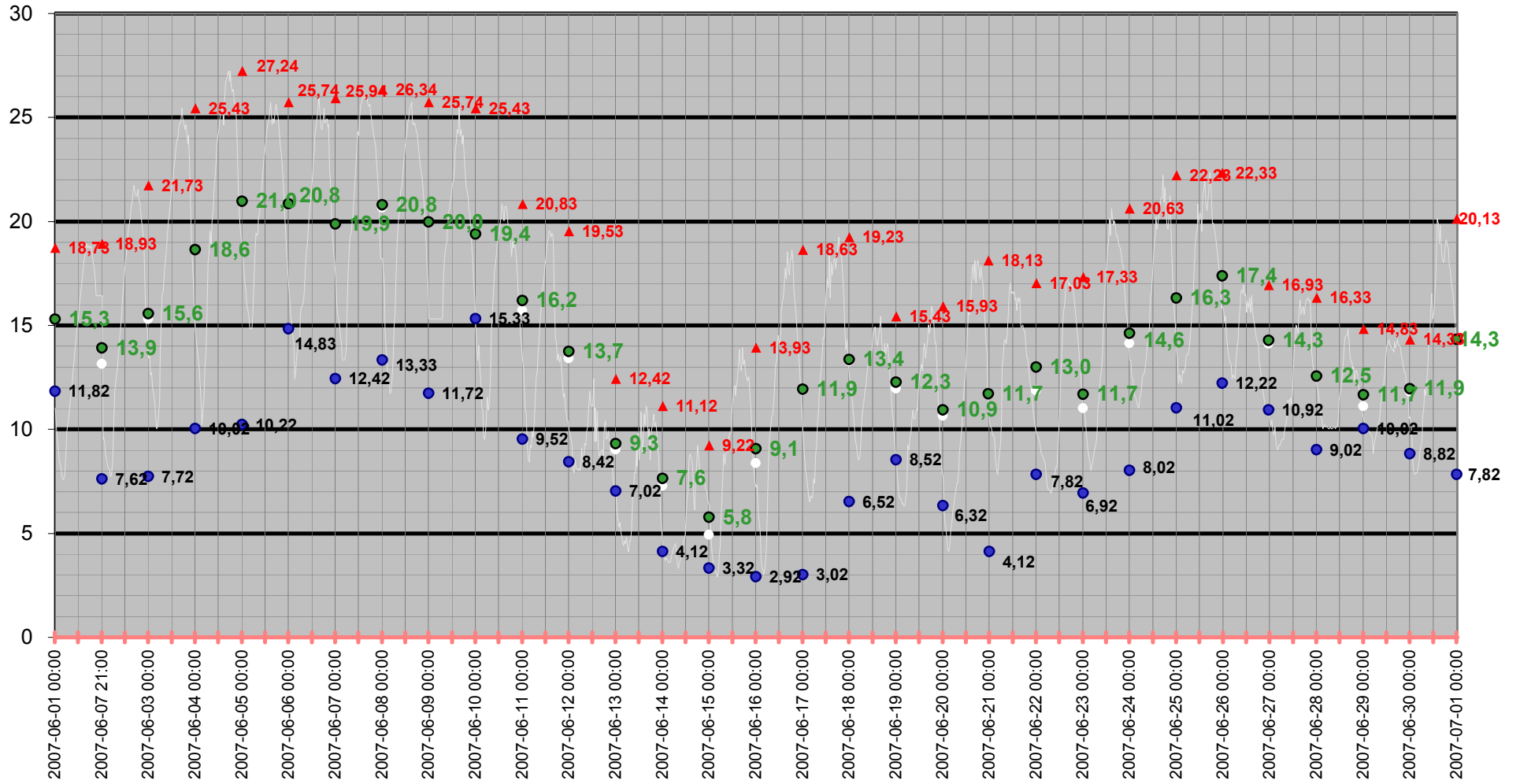

Medeltemperatur

□ Kyleff med °C ● Dygns med °C — Temperatur °C — Kyleffekt °C

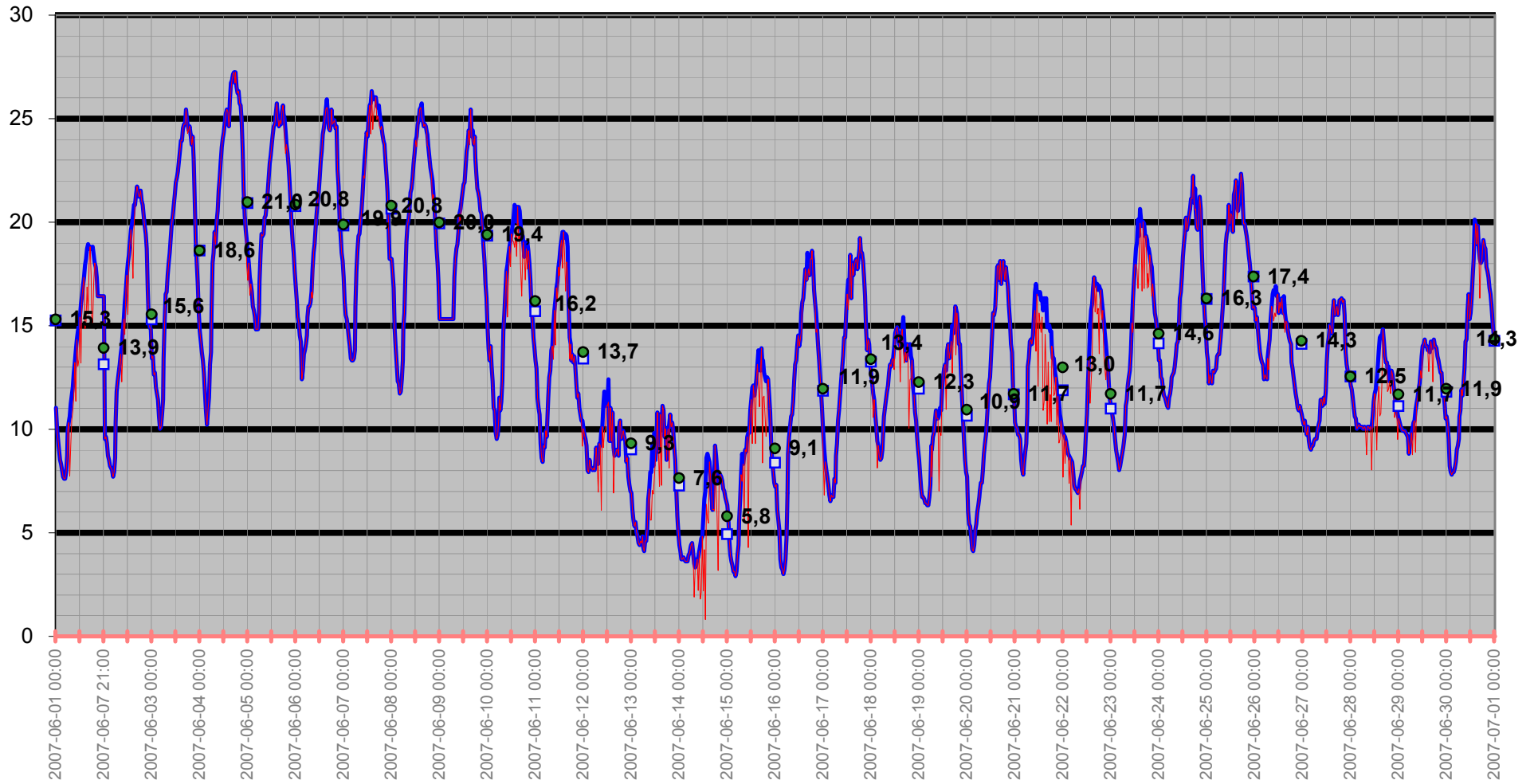

Temperatur/Vindby

Temp Ute °C
Vindby m/s

— Vindby m/s — Temp ute °C ◊ Vindrikt °

Vindrikning °

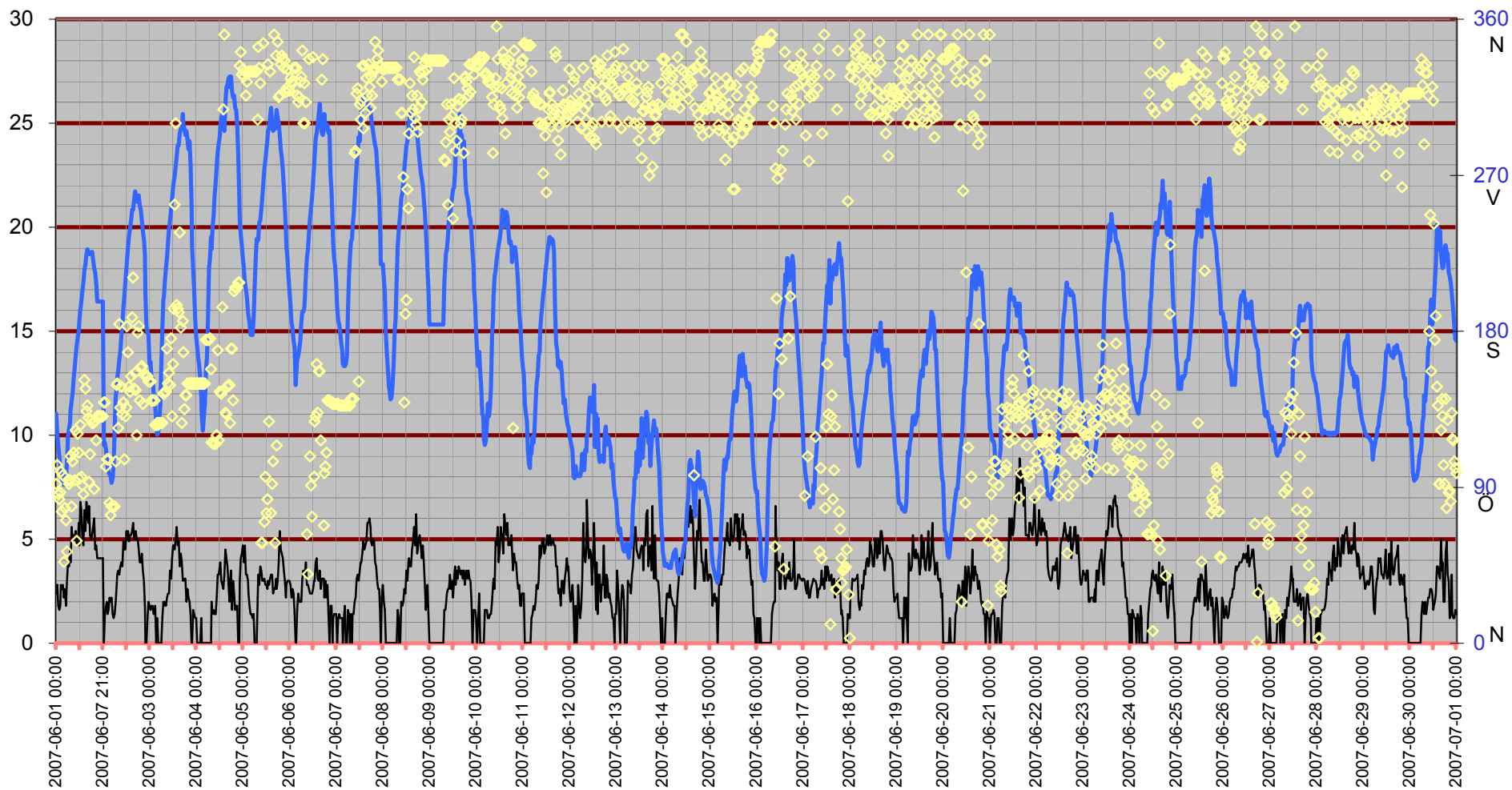

Inne

Temp inne °C

Vindby m/s

Temp in °C — Vindby m/s — Temp ute °C — Fukt inne Rh%

Rh % inne

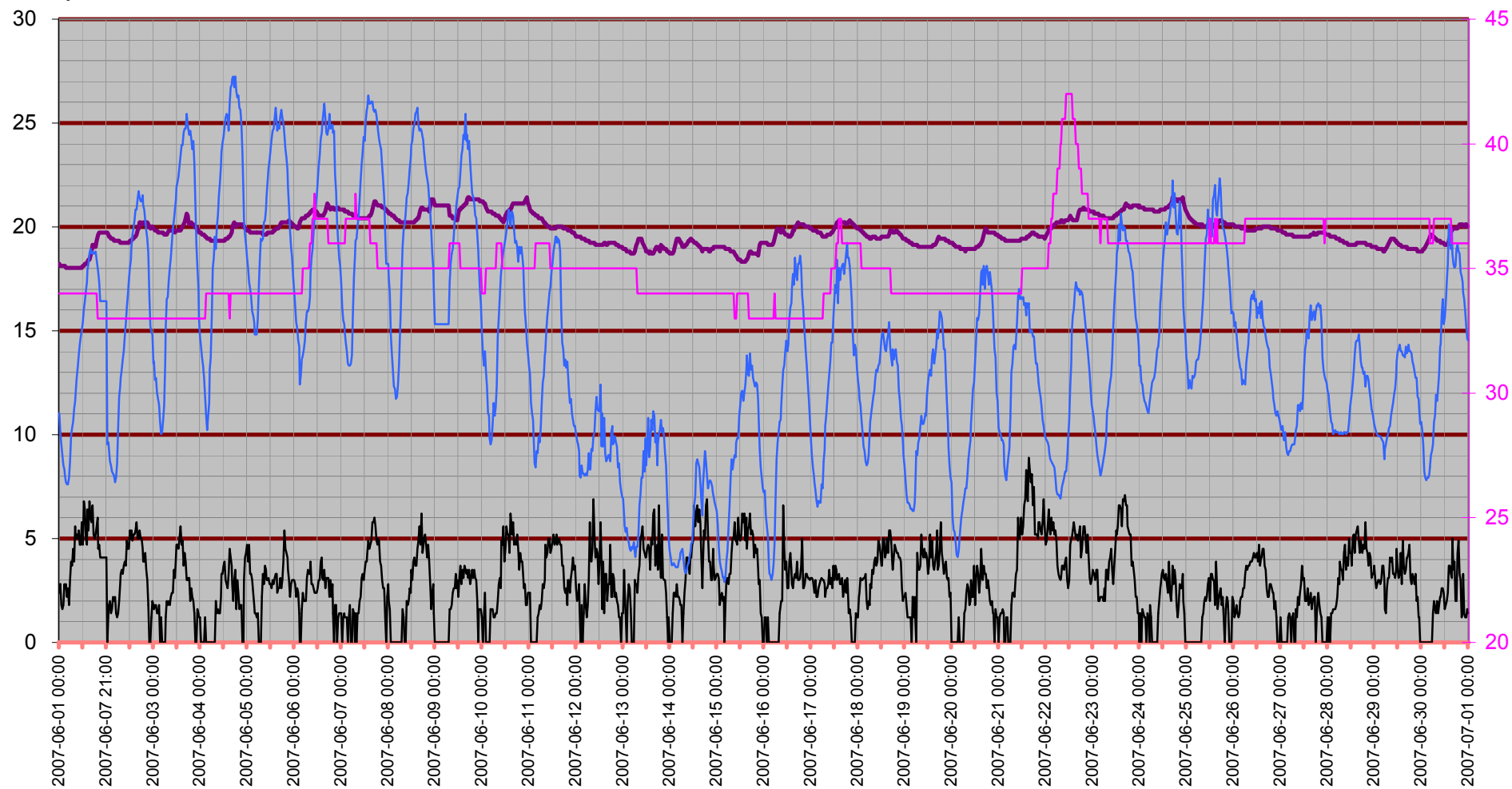

Temperatur inne

Temp in °C

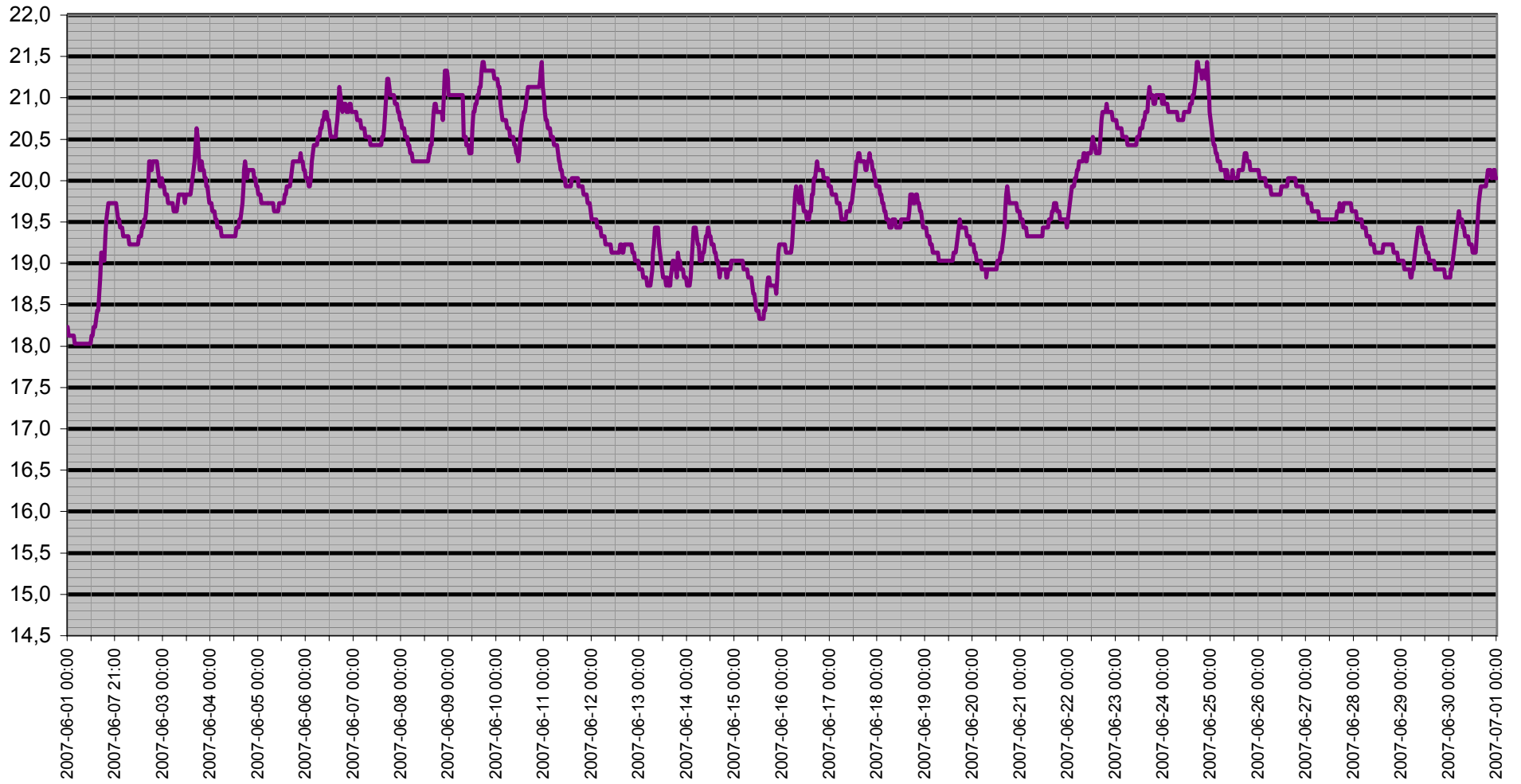

Dagpunkt/Temperatur

Vindhast m/s Daggp °C Temp ute °C Fukt ute Rh%

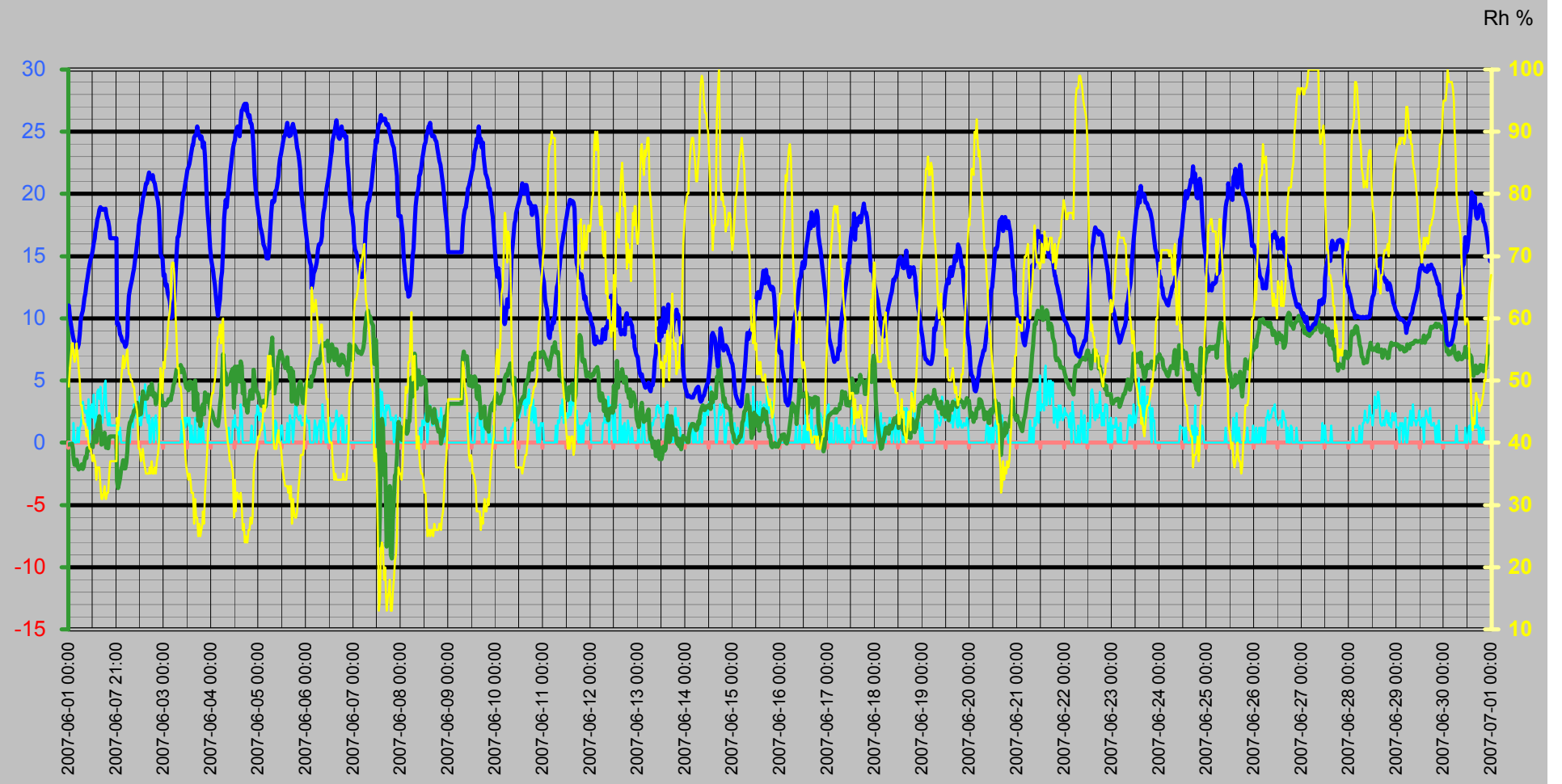

Vinddata

Vindhastighet m/s
Vindby m/s

Vindhast m/s — Vindby m/s ◊ Vindrikt ° — Fukt ute Rh%

Vindriktning °
Rh %

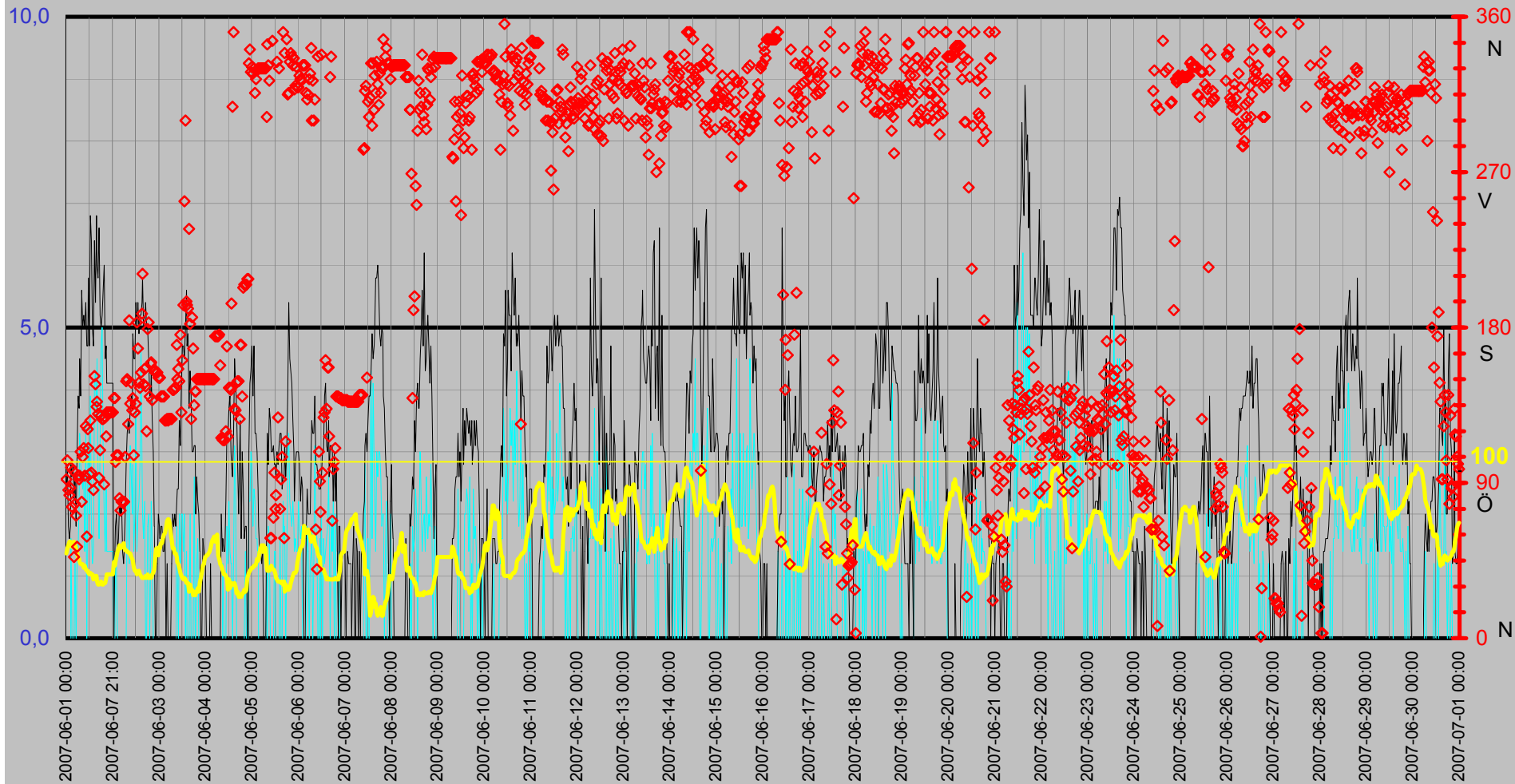

Luftfukt Kyleffekt Temp Vind Medeltemperatur

Temp °C
Vind m/s

● Dygns med °C Vindhast m/s Kyleffekt °C Temp ute °C Fukt ute Rh%

Rh %

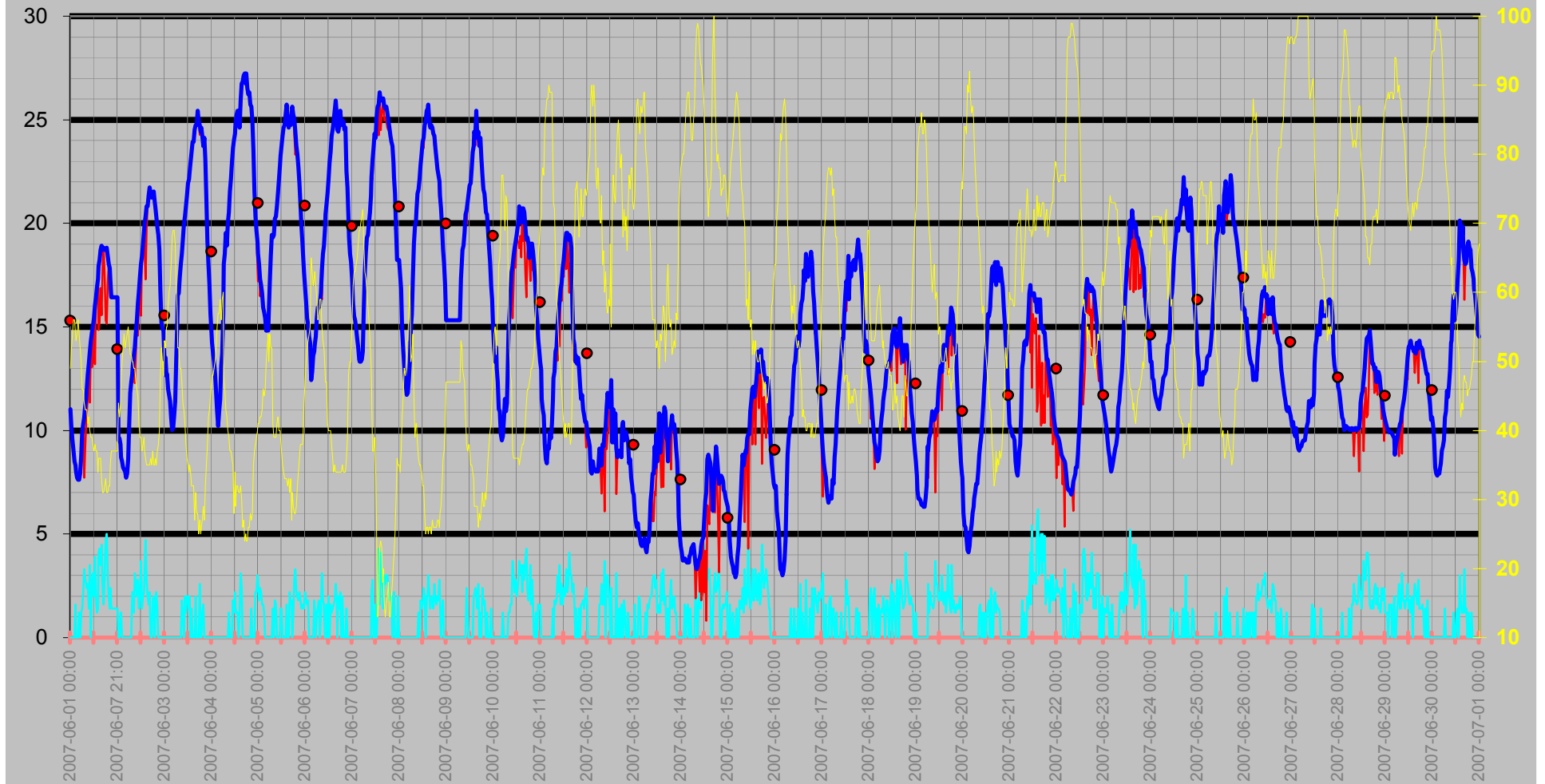

Nederbörd

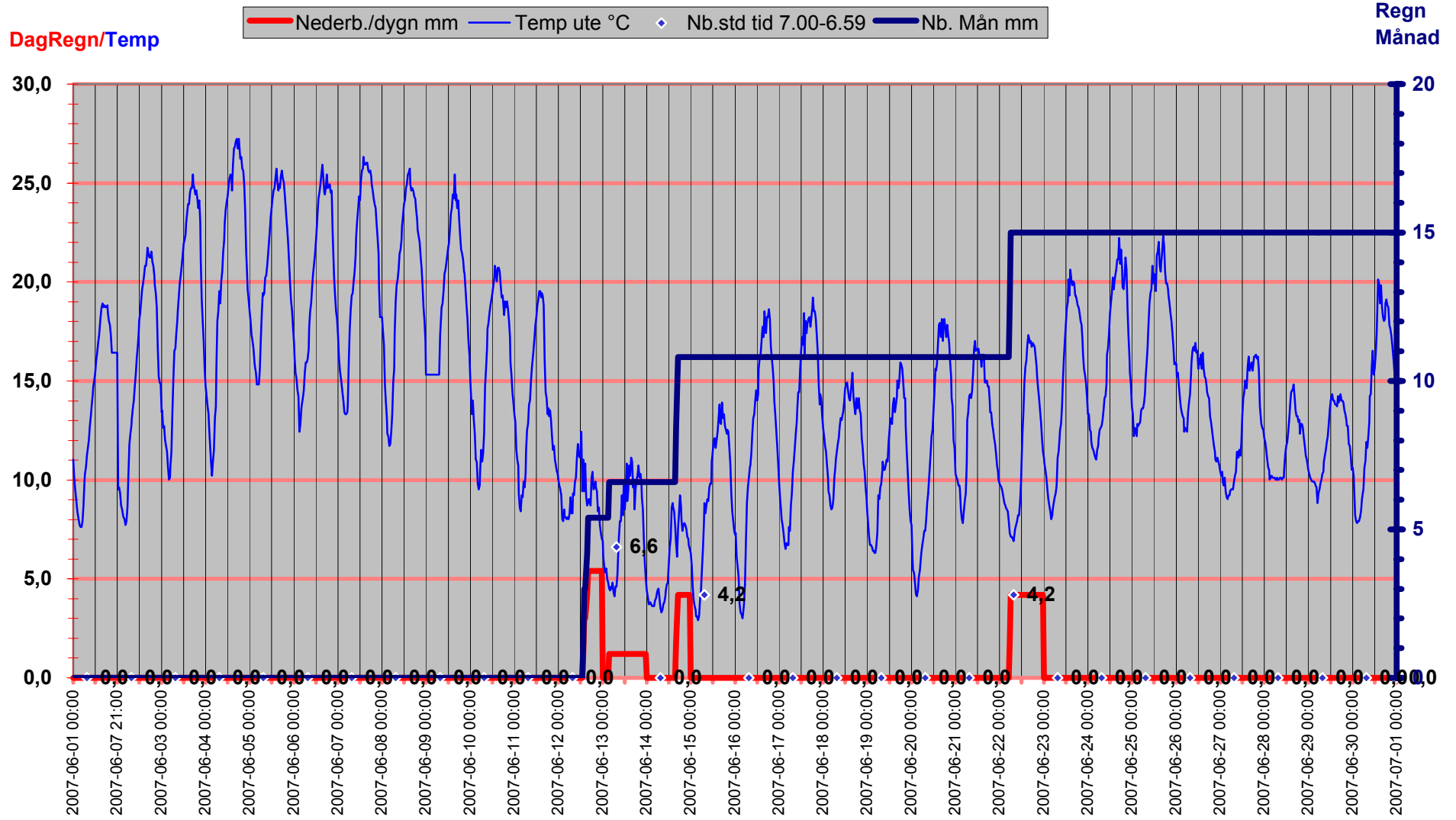

Luftryck/Nederbörd

◆ Luftryck mbar ▬ Nederb./dygn mm △ Nb.std tid 7.00-6.59

Luftryck

Nederbör

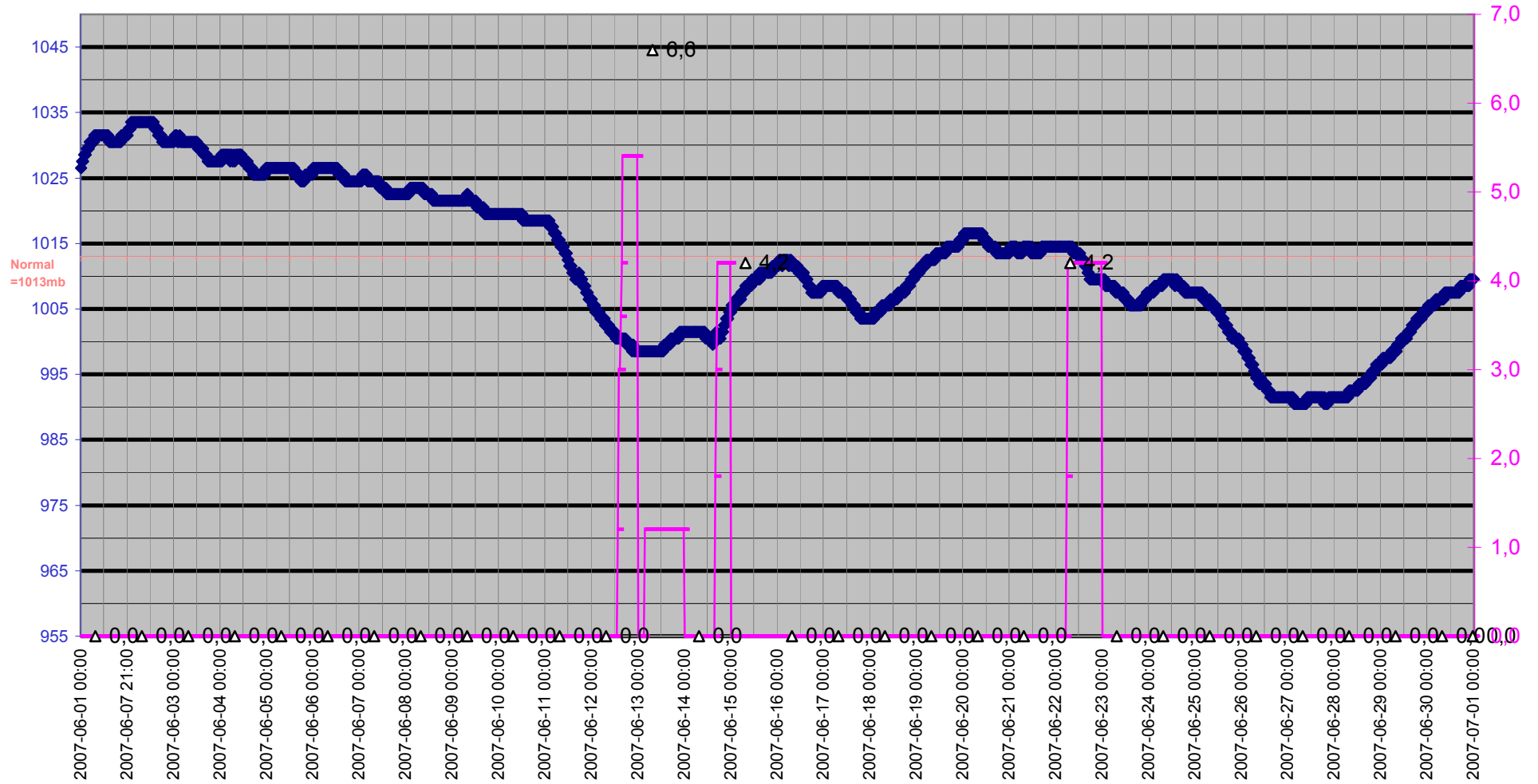

Grund

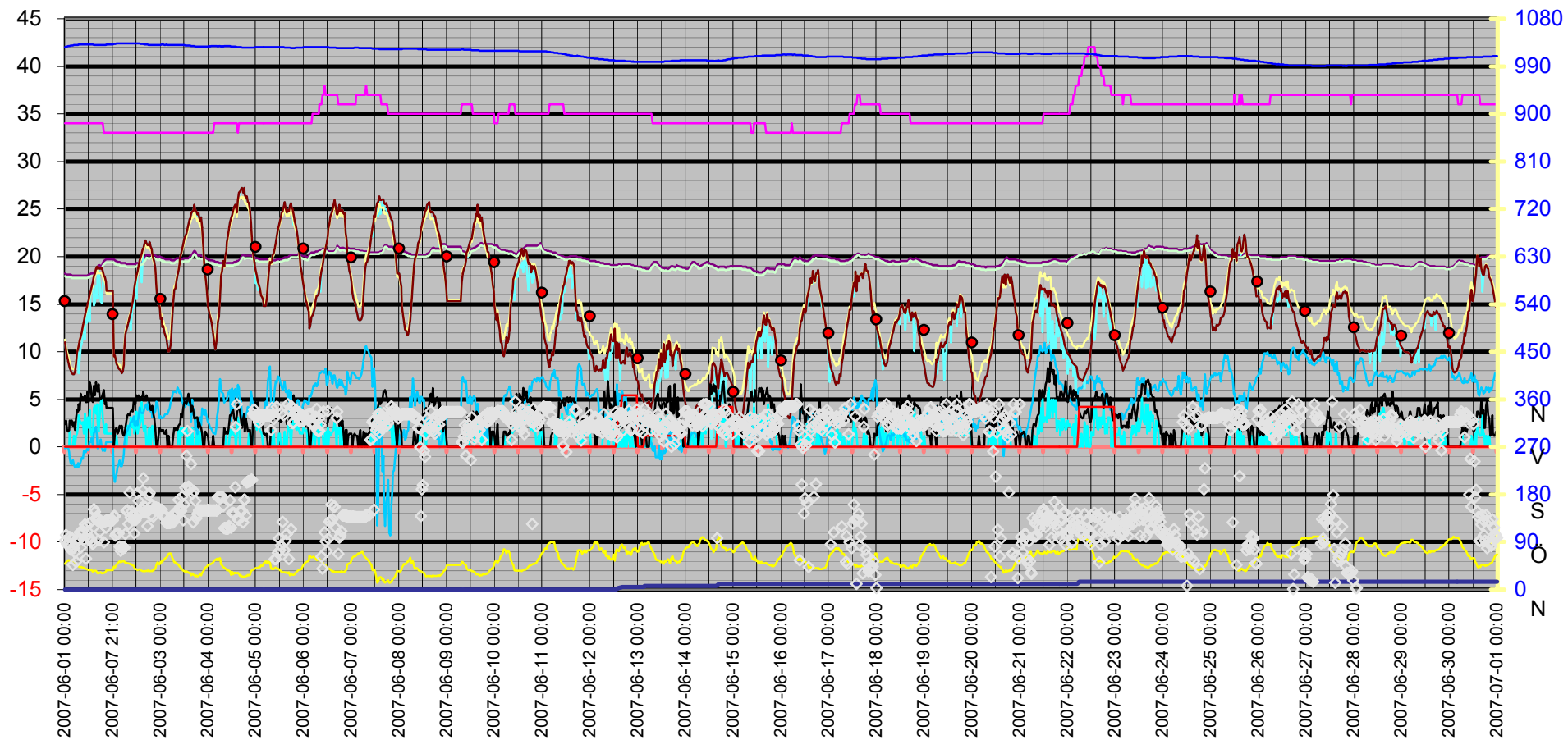
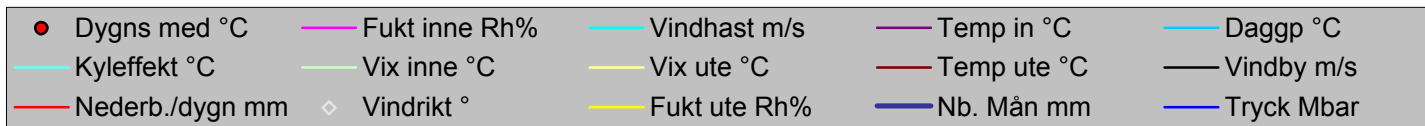

Datum	Vindrikt	Fukt inne	Fukt ute	Vindhast	Temp in	Temp ute	Nb. Mån	Tryck	Dagpp	Kyleffekt	Vix inne	Vix ute	Vindby	Korr lufttryck	Nederb./dygn
	°	Rh%	Rh%	m/s	°C	°C	mm	Mbar	°C	°C	°C	°C	m/s		mm
2007-06-01 00:00	92	34	49	0,0	18,23	11,02	0,0	1026,52	-0,16	11,02	17,93	11,27	2,4	0,00	0,0
2007-06-01 00:30	103	34	52	0,0	18,13	10,12	0,0	1027,52	-0,11	10,12	17,83	10,52	2,8	0,00	0,0
2007-06-01 01:00	86	34	54	0,0	18,13	9,52	0,0	1027,52	-0,11	9,52	17,83	10,02	1,8	0,00	0,0
2007-06-01 01:30	83	34	56	0,0	18,13	9,02	0,0	1028,52	-0,05	9,02	17,83	9,63	1,6	0,00	0,0
2007-06-01 02:00	87	34	56	0,0	18,13	8,52	0,0	1028,52	-0,51	8,52	17,83	9,13	1,8	0,00	0,0
2007-06-01 02:30	99	34	54	1,6	18,13	8,32	0,0	1028,52	-1,23	8,32	17,83	8,82	2,8	0,00	0,0
2007-06-01 03:00	76	34	53	0,0	18,13	8,02	0,0	1029,52	-1,77	8,02	17,83	8,47	2,6	0,00	0,0
2007-06-01 03:30	97	34	54	0,0	18,03	7,72	0,0	1029,52	-1,78	7,72	17,73	8,22	2,8	0,00	0,0
2007-06-01 04:00	47	34	56	0,0	18,03	7,62	0,0	1029,52	-1,35	7,62	17,73	8,23	2,2	0,00	0,0
2007-06-01 04:30	78	34	54	1,2	18,03	7,62	0,0	1030,52	-1,87	7,62	17,73	8,12	2,6	0,00	0,0
2007-06-01 05:00	71	34	52	0,0	18,03	7,92	0,0	1030,52	-2,14	7,92	17,73	8,31	1,8	0,00	0,0
2007-06-01 05:30	53	34	50	1,2	18,03	8,72	0,0	1030,52	-1,97	8,72	17,73	9,01	3,0	0,00	0,0
2007-06-01 06:00	94	34	46	1,4	18,03	9,92	0,0	1030,52	-2,08	9,92	17,73	10,02	3,9	0,00	0,0
2007-06-01 06:30	92	34	46	2,2	18,03	10,32	0,0	1030,52	-1,71	10,32	17,73	10,42	3,7	0,00	0,0
2007-06-01 07:00	94	34	44	3,3	18,03	10,62	0,0	1031,52	-2,09	7,73	17,73	10,63	4,5	0,00	0,0
2007-06-01 07:30	108	34	43	2,8	18,03	11,22	0,0	1031,52	-1,88	9,22	17,73	11,18	3,9	0,00	0,0
2007-06-01 08:00	79	34	43	2,6	18,03	11,62	0,0	1031,52	-1,52	10,45	17,73	11,58	5,6	0,00	0,0
2007-06-01 08:30	105	34	43	2,4	18,03	12,02	0,0	1031,52	-1,16	10,87	17,73	11,98	5,0	0,00	0,0
2007-06-01 09:00	110	34	41	2,6	18,03	12,72	0,0	1031,52	-1,24	11,61	17,73	12,60	5,2	0,00	0,0
2007-06-01 09:30	94	34	42	1,4	18,03	13,23	0,0	1031,52	-0,43	13,23	17,73	13,14	5,0	0,00	0,0
2007-06-01 10:00	123	34	40	3,5	18,03	13,83	0,0	1031,52	-0,62	11,35	17,73	13,65	5,4	0,00	0,0
2007-06-01 10:30	59	34	39	0,0	18,03	14,33	0,0	1031,52	-0,55	14,33	17,73	14,11	4,7	0,00	0,0
2007-06-01 11:00	121	34	39	2,8	18,03	14,73	0,0	1031,52	-0,19	13,05	17,73	14,51	4,7	0,00	0,0
2007-06-01 11:30	110	34	38	3,1	18,03	15,03	0,0	1031,52	-0,32	13,37	17,73	14,77	5,8	0,00	0,0
2007-06-01 12:00	95	34	37	2,0	18,03	15,43	0,0	1031,52	-0,36	15,43	17,83	15,13	4,7	0,00	0,0
2007-06-01 12:30	126	34	38	3,9	18,13	16,03	0,0	1031,52	0,57	13,20	17,83	15,77	6,8	0,00	0,0
2007-06-01 13:00	96	34	37	1,8	18,23	16,43	0,0	1031,52	0,52	16,43	17,93	16,13	6,4	0,00	0,0
2007-06-01 13:30	91	34	37	1,2	18,23	16,93	0,0	1031,52	0,96	16,93	17,93	16,63	5,0	0,00	0,0
2007-06-01 14:00	86	34	34	1,4	18,23	17,33	0,0	1031,52	0,04	17,33	17,93	16,92	4,7	0,00	0,0
2007-06-01 14:30	152	34	36	4,1	18,33	17,93	0,0	1030,52	1,43	14,86	18,03	17,59	6,4	0,00	0,0
2007-06-01 15:00	147	34	36	4,3	18,43	18,23	0,0	1030,52	1,69	15,22	18,13	17,89	5,4	0,00	0,0
2007-06-01 15:30	134	34	36	3,5	18,43	18,73	0,0	1030,52	2,13	16,88	18,13	18,39	6,8	0,00	0,0
2007-06-01 16:00	137	34	33	4,5	18,63	18,93	0,0	1030,52	0,97	15,57	18,33	18,48	6,0	0,00	0,0
2007-06-01 16:30	130	34	31	2,6	18,83	18,73	0,0	1030,52	-0,15	17,95	18,53	18,21	5,8	0,00	0,0
2007-06-01 17:00	93	34	31	1,6	19,13	18,83	0,0	1030,52	-0,07	18,83	18,83	18,31	6,6	0,00	0,0
2007-06-01 17:30	109	34	32	3,1	19,13	18,73	0,0	1030,52	0,33	17,42	18,83	18,24	5,2	0,00	0,0
2007-06-01 18:00	129	34	33	4,7	19,03	18,73	0,0	1030,52	0,80	15,32	18,73	18,28	5,0	0,00	0,0
2007-06-01 18:30	127	34	31	5,0	19,03	18,83	0,0	1030,52	-0,07	15,16	18,73	18,31	5,2	0,00	0,0
2007-06-01 19:00	127	34	31	3,0	19,33	18,43	0,0	1030,52	-0,41	17,09	19,03	17,91	5,6	0,00	0,0
2007-06-01 19:30	89	33	32	2,0	19,53	18,03	0,0	1030,52	-0,28	18,03	19,20	17,54	6,0	0,00	0,0
2007-06-01 20:00	128	33	32	1,4	19,63	17,83	0,0	1030,52	-0,45	17,83	19,30	17,34	4,5	0,00	0,0
2007-06-01 20:30	117	33	35	2,4	19,73	17,33	0,0	1030,52	0,47	16,47	19,40	16,95	4,7	0,00	0,0
2007-06-01 21:00	131	33	37	1,4	19,73	16,43	0,0	1031,52	0,52	16,43	19,40	16,13	4,1	0,00	0,0
2007-06-02 21:00	131	33	37	1,4	19,73	16,43	0,0	1031,52	0,52	16,43	19,40	16,13	4,1	0,00	0,0
2007-06-03 21:00	131	33	37	1,4	19,73	16,43	0,0	1031,52	0,52	16,43	19,40	16,13	4,1	0,00	0,0
2007-06-04 21:00	131	33	37	1,4	19,73	16,43	0,0	1031,52	0,52	16,43	19,40	16,13	4,1	0,00	0,0

Datum	Vindrikt °	Fukt inne Rh%	Fukt ute Rh%	Vindhast m/s	Temp in °C	Temp ute °C	Nb. Mån mm	Tryck Mbar	Dagpp °C	Kyleffekt °C	Vix inne °C	Vix ute °C	Vindby m/s	Korr lufttryck	Nederb./dygn mm
2007-06-05 21:00	131	33	37	1,4	19,73	16,43	0,0	1031,52	0,52	16,43	19,40	16,13	4,1	0,00	0,0
2007-06-06 21:00	131	33	37	1,4	19,73	16,43	0,0	1031,52	0,52	16,43	19,40	16,13	4,1	0,00	0,0
2007-06-07 21:00	131	33	37	1,4	19,73	16,43	0,0	1031,52	0,52	16,43	19,40	16,13	4,1	0,00	0,0
2007-06-02 00:30	139	33	44	0,0	19,73	9,52	0,0	1032,52	-3,08	9,52	19,40	9,53	0,0	0,00	0,0
2007-06-02 01:00	139	33	42	0,0	19,63	9,62	0,0	1032,52	-3,66	9,62	19,30	9,54	1,4	0,00	0,0
2007-06-02 01:30	102	33	44	1,2	19,53	9,32	0,0	1032,52	-3,26	9,32	19,20	9,33	1,8	0,00	0,0
2007-06-02 02:00	106	33	47	1,2	19,53	8,72	0,0	1033,52	-2,86	8,72	19,20	8,87	2,0	0,00	0,0
2007-06-02 02:30	106	33	50	0,0	19,43	8,52	0,0	1033,52	-2,15	8,52	19,09	8,81	1,4	0,00	0,0
2007-06-02 03:00	106	33	52	0,0	19,43	8,22	0,0	1033,52	-1,86	8,22	19,09	8,62	1,6	0,00	0,0
2007-06-02 03:30	81	33	54	0,0	19,43	8,12	0,0	1033,52	-1,41	8,12	19,09	8,62	2,2	0,00	0,0
2007-06-02 04:00	74	33	52	0,0	19,33	8,02	0,0	1033,52	-2,05	8,02	18,99	8,41	2,0	0,00	0,0
2007-06-02 04:30	79	33	53	0,0	19,33	7,72	0,0	1033,52	-2,05	7,72	18,99	8,17	2,2	0,00	0,0
2007-06-02 05:00	79	33	54	0,0	19,33	7,92	0,0	1033,52	-1,60	7,92	18,99	8,42	1,4	0,00	0,0
2007-06-02 05:30	79	33	55	0,0	19,33	8,62	0,0	1033,52	-0,68	8,62	18,99	9,17	1,2	0,00	0,0
2007-06-02 06:00	79	33	53	0,0	19,33	10,32	0,0	1033,52	0,35	10,32	18,99	10,77	1,4	0,00	0,0
2007-06-02 06:30	105	33	51	0,0	19,33	11,82	0,0	1033,52	1,17	11,82	18,99	12,17	2,0	0,00	0,0
2007-06-02 07:00	149	33	51	0,0	19,23	12,32	0,0	1033,52	1,63	12,32	18,89	12,67	2,8	0,00	0,0
2007-06-02 07:30	150	33	50	2,2	19,23	12,72	0,0	1033,52	1,70	12,72	18,89	13,02	3,3	0,00	0,0
2007-06-02 08:00	124	33	50	2,2	19,23	13,12	0,0	1033,52	2,07	13,12	18,89	13,42	3,5	0,00	0,0
2007-06-02 08:30	184	33	49	1,2	19,23	13,63	0,0	1033,52	2,22	13,63	18,89	13,87	3,3	0,00	0,0
2007-06-02 09:00	136	33	49	3,1	19,23	14,03	0,0	1033,52	2,59	12,28	18,89	14,27	3,7	0,00	0,0
2007-06-02 09:30	148	33	47	2,6	19,23	14,73	0,0	1033,52	2,60	13,72	18,89	14,87	3,9	0,00	0,0
2007-06-02 10:00	132	33	46	2,0	19,23	15,33	0,0	1033,52	2,82	15,33	18,89	15,42	3,7	0,00	0,0
2007-06-02 10:30	139	33	45	2,8	19,23	16,13	0,0	1033,52	3,21	14,57	18,89	16,18	4,9	0,00	0,0
2007-06-02 11:00	106	33	41	1,4	19,23	16,73	0,0	1033,52	2,34	16,73	18,89	16,60	4,5	0,00	0,0
2007-06-02 11:30	131	33	39	2,0	19,23	17,43	0,0	1033,52	2,20	17,43	18,89	17,22	4,5	0,00	0,0
2007-06-02 12:00	136	33	39	3,7	19,33	18,03	0,0	1033,52	2,73	15,54	18,99	17,82	5,4	0,00	0,0
2007-06-02 12:30	183	33	37	1,4	19,33	18,43	0,0	1033,52	2,28	18,43	18,99	18,13	5,0	0,00	0,0
2007-06-02 13:00	168	33	38	2,0	19,33	19,03	0,0	1033,52	3,22	19,03	18,99	18,78	5,4	0,00	0,0
2007-06-02 13:30	148	33	39	2,2	19,43	19,63	0,0	1033,52	4,15	19,63	19,09	19,42	4,9	0,00	0,0
2007-06-02 14:00	145	33	37	2,8	19,43	19,93	0,0	1032,52	3,60	18,73	19,09	19,64	5,2	0,00	0,0
2007-06-02 14:30	154	33	36	4,7	19,53	20,33	0,0	1032,52	3,53	17,30	19,20	20,00	5,2	0,00	0,0
2007-06-02 15:00	188	33	35	2,8	19,53	20,83	0,0	1032,52	3,53	19,71	19,20	20,46	5,4	0,00	0,0
2007-06-02 15:30	211	33	35	2,0	19,63	20,83	0,0	1032,52	3,53	20,83	19,30	20,46	5,8	0,00	0,0
2007-06-02 16:00	147	33	35	1,6	19,83	21,33	0,0	1031,52	3,97	21,33	19,50	20,96	5,0	0,00	0,0
2007-06-02 16:30	156	33	35	2,2	19,93	21,73	0,0	1031,52	4,32	21,73	19,60	21,36	5,0	0,00	0,0
2007-06-02 17:00	146	33	36	0,0	20,23	21,43	0,0	1031,52	4,49	21,43	19,90	21,10	5,4	0,00	0,0
2007-06-02 17:30	120	33	35	0,0	20,23	21,23	0,0	1031,52	3,88	21,23	19,90	20,86	5,0	0,00	0,0
2007-06-02 18:00	179	33	37	1,8	20,13	21,23	0,0	1030,52	4,75	21,23	19,80	20,94	5,0	0,00	0,0
2007-06-02 18:30	183	33	35	2,0	20,13	21,53	0,0	1030,52	4,14	21,53	19,80	21,16	4,5	0,00	0,0
2007-06-02 19:00	140	33	35	0,0	20,23	21,03	0,0	1030,52	3,71	21,03	19,90	20,66	3,9	0,00	0,0
2007-06-02 19:30	159	33	36	1,4	20,23	20,83	0,0	1030,52	3,97	20,83	19,90	20,50	3,9	0,00	0,0
2007-06-02 20:00	160	33	35	2,2	20,23	20,33	0,0	1030,52	3,10	20,33	19,90	19,96	4,3	0,00	0,0
2007-06-02 20:30	138	33	37	1,4	20,23	19,83	0,0	1030,52	3,52	19,83	19,90	19,54	3,5	0,00	0,0
2007-06-02 21:00	155	33	38	0,0	20,23	19,43	0,0	1030,52	3,57	19,43	19,90	19,18	3,0	0,00	0,0
2007-06-02 21:30	155	33	40	0,0	20,13	18,73	0,0	1030,52	3,74	18,73	19,80	18,56	1,8	0,00	0,0

Datum	Vindrikt °	Fukt inne Rh%	Fukt ute Rh%	Vindhast m/s	Temp in °C	Temp ute °C	Nb. Mån mm	Tryck Mbar	Daggp °C	Kyleffekt °C	Vix inne °C	Vix ute °C	Vindby m/s	Korr lufttryck	Nederb./dygn mm
2007-06-02 22:00	155	33	48	0,0	20,03	16,73	0,0	1030,52	4,74	16,73	19,70	16,92	0,0	0,00	0,0
2007-06-02 22:30	154	33	52	0,0	19,93	15,23	0,0	1030,52	4,58	15,23	19,60	15,62	0,0	0,00	0,0
2007-06-02 23:00	154	33	50	0,0	19,93	14,93	0,0	1030,52	3,71	14,93	19,60	15,22	1,2	0,00	0,0
2007-06-02 23:30	151	33	48	0,0	20,03	14,83	0,0	1030,52	3,01	14,83	19,70	15,02	2,0	0,00	0,0
2007-06-03 00:00	151	33	53	0,0	19,93	13,43	0,0	1030,52	3,21	13,43	19,60	13,87	1,8	0,00	0,0
2007-06-03 00:30	151	33	52	0,0	19,93	13,53	0,0	1031,52	3,02	13,53	19,60	13,92	1,6	0,00	0,0
2007-06-03 01:00	140	33	55	0,0	19,83	12,62	0,0	1031,52	3,03	12,62	19,50	13,18	1,8	0,00	0,0
2007-06-03 01:30	140	33	55	0,0	19,83	12,72	0,0	1031,52	3,12	12,72	19,50	13,28	1,8	0,00	0,0
2007-06-03 02:00	140	33	58	0,0	19,83	12,02	0,0	1030,52	3,26	12,02	19,50	12,74	1,4	0,00	0,0
2007-06-03 02:30	140	33	60	0,0	19,73	11,72	0,0	1030,52	3,49	11,72	19,40	12,55	1,4	0,00	0,0
2007-06-03 03:00	126	33	61	0,0	19,73	11,42	0,0	1031,52	3,45	11,42	19,40	12,31	1,8	0,00	0,0
2007-06-03 03:30	126	33	64	0,0	19,73	10,62	0,0	1030,52	3,41	10,62	19,40	11,69	0,0	0,00	0,0
2007-06-03 04:00	127	33	68	0,0	19,73	10,02	0,0	1030,52	3,75	10,02	19,40	11,34	1,2	0,00	0,0
2007-06-03 04:30	126	33	69	0,0	19,73	10,12	0,0	1030,52	4,06	10,12	19,40	11,50	0,0	0,00	0,0
2007-06-03 05:00	127	33	69	0,0	19,73	10,72	0,0	1030,52	4,63	10,72	19,40	12,10	0,0	0,00	0,0
2007-06-03 05:30	127	33	67	0,0	19,63	11,42	0,0	1030,52	4,86	11,42	19,30	12,67	0,0	0,00	0,0
2007-06-03 06:00	127	33	61	0,0	19,63	13,43	0,0	1030,52	5,33	13,43	19,30	14,31	0,0	0,00	0,0
2007-06-03 06:30	127	33	57	0,0	19,63	15,13	0,0	1030,52	5,89	15,13	19,30	15,79	1,2	0,00	0,0
2007-06-03 07:00	144	33	52	0,0	19,63	16,53	0,0	1030,52	5,78	16,53	19,30	16,92	2,0	0,00	0,0
2007-06-03 07:30	144	33	52	0,0	19,73	16,63	0,0	1030,52	5,87	16,63	19,40	17,02	1,8	0,00	0,0
2007-06-03 08:00	145	33	49	0,0	19,83	17,43	0,0	1030,52	5,69	17,43	19,50	17,67	2,0	0,00	0,0
2007-06-03 08:30	145	33	49	0,0	19,83	18,03	0,0	1030,52	6,24	18,03	19,50	18,27	1,8	0,00	0,0
2007-06-03 09:00	170	33	47	1,8	19,83	18,53	0,0	1030,52	6,05	18,53	19,50	18,67	2,2	0,00	0,0
2007-06-03 09:30	150	33	44	1,2	19,83	19,23	0,0	1030,52	5,66	19,23	19,50	19,24	2,4	0,00	0,0
2007-06-03 10:00	156	33	43	0,0	19,83	19,93	0,0	1030,52	5,93	19,93	19,50	19,89	2,4	0,00	0,0
2007-06-03 10:30	149	33	41	2,0	19,83	20,33	0,0	1030,52	5,55	20,33	19,50	20,20	3,5	0,00	0,0
2007-06-03 11:00	176	33	38	1,2	19,73	20,83	0,0	1030,52	4,81	20,83	19,40	20,58	3,1	0,00	0,0
2007-06-03 11:30	131	33	36	2,0	19,83	21,33	0,0	1030,52	4,41	21,33	19,50	21,00	4,1	0,00	0,0
2007-06-03 12:00	161	33	35	2,0	19,83	21,93	0,0	1030,52	4,49	21,93	19,50	21,56	4,7	0,00	0,0
2007-06-03 12:30	193	33	34	1,4	19,83	22,13	0,0	1029,52	4,21	22,13	19,50	21,72	4,7	0,00	0,0
2007-06-03 13:00	253	33	35	2,0	19,83	22,43	0,0	1029,52	4,93	22,43	19,50	22,06	4,5	0,00	0,0
2007-06-03 13:30	300	33	34	0,0	19,83	22,93	0,0	1029,52	4,91	22,93	19,50	22,52	5,0	0,00	0,0
2007-06-03 14:00	195	33	32	1,4	19,83	23,43	0,0	1029,52	4,39	23,43	19,50	22,95	5,6	0,00	0,0
2007-06-03 14:30	193	33	32	0,0	19,93	23,93	0,0	1029,52	4,82	23,93	19,60	23,45	4,7	0,00	0,0
2007-06-03 15:00	191	33	32	0,0	20,03	23,93	0,0	1029,52	4,82	23,93	19,70	23,45	4,9	0,00	0,0
2007-06-03 15:30	237	33	27	0,0	20,13	24,53	0,0	1028,52	2,64	24,53	19,80	23,87	3,7	0,00	0,0
2007-06-03 16:00	182	33	31	2,0	20,23	24,73	0,0	1028,52	5,00	24,73	19,90	24,21	4,3	0,00	0,0
2007-06-03 16:30	127	33	28	0,0	20,43	24,73	0,0	1028,52	3,39	24,73	20,10	24,11	3,9	0,00	0,0
2007-06-03 17:00	186	33	28	0,0	20,63	25,43	0,0	1028,52	3,98	25,43	20,30	24,81	3,0	0,00	0,0
2007-06-03 17:30	168	33	25	0,0	20,53	24,93	0,0	1027,52	1,76	24,93	20,20	24,21	3,0	0,00	0,0
2007-06-03 18:00	135	33	27	2,6	20,33	24,73	0,0	1027,52	2,81	24,28	20,00	24,07	3,1	0,00	0,0
2007-06-03 18:30	143	33	25	0,0	20,13	24,43	0,0	1027,52	1,34	24,43	19,80	23,71	3,1	0,00	0,0
2007-06-03 19:00	143	33	26	0,0	20,13	24,63	0,0	1027,52	2,13	24,63	19,80	23,94	2,0	0,00	0,0
2007-06-03 19:30	150	33	27	1,2	20,23	24,23	0,0	1027,52	2,39	24,23	19,90	23,57	2,6	0,00	0,0
2007-06-03 20:00	150	33	29	1,6	20,13	23,73	0,0	1027,52	3,09	23,73	19,80	23,14	2,2	0,00	0,0
2007-06-03 20:30	150	33	27	0,0	20,13	24,13	0,0	1027,52	2,30	24,13	19,80	23,47	2,0	0,00	0,0

Datum	Vindrikt °	Fukt inne Rh%	Fukt ute Rh%	Vindhast m/s	Temp in °C	Temp ute °C	Nb. Mån mm	Tryck Mbar	Daggp °C	Kyleffekt °C	Vix inne °C	Vix ute °C	Vindby m/s	Korr lufttryck	Nederb./dygn mm
2007-06-03 21:00	150	33	32	0,0	20,03	23,03	0,0	1027,52	4,04	23,03	19,70	22,55	1,4	0,00	0,0
2007-06-03 21:30	150	33	35	0,0	20,03	21,13	0,0	1027,52	3,79	21,13	19,70	20,76	0,0	0,00	0,0
2007-06-03 22:00	150	33	38	0,0	19,93	19,13	0,0	1027,52	3,31	19,13	19,60	18,88	0,0	0,00	0,0
2007-06-03 22:30	150	33	42	0,0	19,93	18,03	0,0	1027,52	3,87	18,03	19,60	17,94	1,6	0,00	0,0
2007-06-03 23:00	150	33	43	0,0	19,83	17,03	0,0	1027,52	3,33	17,03	19,50	16,99	1,4	0,00	0,0
2007-06-03 23:30	150	33	45	0,0	19,73	15,63	0,0	1027,52	2,76	15,63	19,40	15,68	1,2	0,00	0,0
2007-06-04 00:00	150	33	47	0,0	19,73	14,73	0,0	1027,52	2,60	14,73	19,40	14,87	1,2	0,00	0,0
2007-06-04 00:30	150	33	48	0,0	19,73	14,23	0,0	1028,52	2,46	14,23	19,40	14,42	0,0	0,00	0,0
2007-06-04 01:00	150	33	48	0,0	19,63	13,73	0,0	1027,52	2,00	13,73	19,30	13,92	0,0	0,00	0,0
2007-06-04 01:30	150	33	49	0,0	19,63	13,33	0,0	1028,52	1,95	13,33	19,30	13,57	0,0	0,00	0,0
2007-06-04 02:00	150	33	50	0,0	19,63	12,72	0,0	1028,52	1,70	12,72	19,30	13,02	0,0	0,00	0,0
2007-06-04 02:30	150	33	52	0,0	19,53	11,82	0,0	1028,52	1,45	11,82	19,20	12,22	1,2	0,00	0,0
2007-06-04 03:00	150	34	55	0,0	19,53	10,92	0,0	1028,52	1,45	10,92	19,23	11,48	0,0	0,00	0,0
2007-06-04 03:30	150	34	57	0,0	19,43	10,22	0,0	1028,52	1,33	10,22	19,13	10,88	0,0	0,00	0,0
2007-06-04 04:00	150	34	57	0,0	19,43	10,92	0,0	1028,52	1,98	10,92	19,13	11,58	0,0	0,00	0,0
2007-06-04 04:30	150	34	59	0,0	19,43	11,52	0,0	1028,52	3,05	11,52	19,13	12,30	0,0	0,00	0,0
2007-06-04 05:00	175	34	56	0,0	19,43	13,12	0,0	1027,52	3,76	13,12	19,13	13,73	0,0	0,00	0,0
2007-06-04 05:30	175	34	59	0,0	19,33	13,73	0,0	1028,52	5,11	13,73	19,03	14,50	0,0	0,00	0,0
2007-06-04 06:00	175	34	60	0,0	19,33	15,63	0,0	1028,52	7,14	15,63	19,03	16,46	0,0	0,00	0,0
2007-06-04 06:30	175	34	48	0,0	19,33	18,03	0,0	1027,52	5,92	18,03	19,03	18,22	0,0	0,00	0,0
2007-06-04 07:00	176	34	46	0,0	19,33	18,53	0,0	1028,52	5,72	18,53	19,03	18,63	0,0	0,00	0,0
2007-06-04 07:30	158	34	43	0,0	19,33	19,53	0,0	1027,52	5,57	19,53	19,03	19,49	0,0	0,00	0,0
2007-06-04 08:00	116	34	42	0,0	19,33	18,93	0,0	1028,52	4,67	18,93	19,03	18,85	2,0	0,00	0,0
2007-06-04 08:30	116	34	40	0,0	19,33	20,03	0,0	1028,52	4,90	20,03	19,03	19,86	1,4	0,00	0,0
2007-06-04 09:00	115	34	39	1,2	19,33	20,53	0,0	1028,52	4,95	20,53	19,03	20,32	1,6	0,00	0,0
2007-06-04 09:30	115	34	37	0,0	19,33	21,53	0,0	1028,52	5,01	21,53	19,03	21,24	1,4	0,00	0,0
2007-06-04 10:00	115	34	37	0,0	19,33	22,13	0,0	1028,52	5,54	22,13	19,03	21,84	1,4	0,00	0,0
2007-06-04 10:30	120	34	36	0,0	19,33	22,93	0,0	1028,52	5,81	22,93	19,03	22,60	2,2	0,00	0,0
2007-06-04 11:00	169	34	35	1,8	19,33	23,63	0,0	1028,52	5,97	23,63	19,03	23,26	3,3	0,00	0,0
2007-06-04 11:30	117	34	28	1,2	19,33	24,03	0,0	1027,52	2,79	24,03	19,03	23,41	3,3	0,00	0,0
2007-06-04 12:00	145	34	34	2,2	19,33	24,33	0,0	1027,52	6,12	24,33	19,03	23,92	3,7	0,00	0,0
2007-06-04 12:30	145	34	29	1,4	19,33	24,83	0,0	1027,52	4,03	24,83	19,03	24,24	3,9	0,00	0,0
2007-06-04 13:00	144	34	32	1,2	19,43	25,23	0,0	1027,52	5,94	25,23	19,13	24,75	3,0	0,00	0,0
2007-06-04 13:30	194	34	32	1,2	19,43	25,43	0,0	1027,52	6,11	25,43	19,13	24,95	2,8	0,00	0,0
2007-06-04 14:00	308	34	31	0,0	19,43	25,33	0,0	1027,52	5,52	25,33	19,13	24,81	2,6	0,00	0,0
2007-06-04 14:30	351	34	31	1,2	19,53	24,63	0,0	1026,52	4,92	24,63	19,23	24,11	3,3	0,00	0,0
2007-06-04 15:00	133	33	32	3,1	19,53	25,94	0,0	1026,52	6,54	25,28	19,20	25,45	4,5	0,00	0,0
2007-06-04 15:30	132	34	30	2,4	19,63	26,74	0,0	1026,52	6,19	26,39	19,34	26,16	4,1	0,00	0,0
2007-06-04 16:00	148	34	26	0,0	19,73	26,84	0,0	1026,52	3,97	26,84	19,44	26,09	3,7	0,00	0,0
2007-06-04 16:30	149	34	27	0,0	19,93	27,14	0,0	1026,52	4,83	27,14	19,64	26,30	2,8	0,00	0,0
2007-06-04 17:00	149	34	24	0,0	20,13	27,24	0,0	1025,52	3,01	27,24	19,84	26,28	2,0	0,00	0,0
2007-06-04 17:30	127	34	25	0,0	20,23	26,74	0,0	1025,52	3,26	26,74	19,94	26,00	3,0	0,00	0,0
2007-06-04 18:00	170	34	24	0,0	20,13	27,24	0,0	1025,52	3,01	27,24	19,84	26,28	3,5	0,00	0,0
2007-06-04 18:30	170	34	24	0,0	20,03	26,54	0,0	1025,52	2,43	26,54	19,74	25,78	1,6	0,00	0,0
2007-06-04 19:00	140	34	26	0,0	20,13	26,24	0,0	1025,52	3,47	26,24	19,84	25,54	3,0	0,00	0,0
2007-06-04 19:30	203	34	26	0,0	20,13	26,34	0,0	1025,52	3,55	26,34	19,84	25,64	2,4	0,00	0,0

Datum	Vindrikt °	Fukt inne Rh%	Fukt ute Rh%	Vindhast m/s	Temp in °C	Temp ute °C	Nb. Mån mm	Tryck Mbar	Dagpp °C	Kyleffekt °C	Vix inne °C	Vix ute °C	Vindby m/s	Korr lufttryck	Nederb./dygn mm
2007-06-04 20:00	205	34	28	0,0	20,13	25,74	0,0	1025,52	4,23	25,74	19,84	25,11	1,6	0,00	0,0
2007-06-04 20:30	205	34	27	1,4	20,13	25,63	0,0	1025,52	3,57	25,63	19,84	24,97	1,8	0,00	0,0
2007-06-04 21:00	205	34	28	0,0	20,13	24,93	0,0	1025,52	3,56	24,93	19,84	24,31	1,8	0,00	0,0
2007-06-04 21:30	208	34	35	0,0	20,13	23,53	0,0	1025,52	5,89	23,53	19,84	23,16	0,0	0,00	0,0
2007-06-04 22:00	208	34	37	0,0	20,03	21,53	0,0	1025,52	5,01	21,53	19,74	21,24	0,0	0,00	0,0
2007-06-04 22:30	333	34	38	2,2	20,03	20,33	0,0	1025,52	4,37	20,33	19,74	20,08	3,0	0,00	0,0
2007-06-04 23:00	341	34	39	2,2	19,93	19,63	0,0	1025,52	4,15	19,63	19,64	19,42	4,1	0,00	0,0
2007-06-04 23:30	328	34	40	3,0	19,93	19,13	0,0	1026,52	4,10	17,85	19,64	18,96	4,3	0,00	0,0
2007-06-05 00:00	331	34	41	2,8	19,83	18,53	0,0	1026,52	3,94	17,20	19,54	18,40	4,7	0,00	0,0
2007-06-05 00:30	327	34	41	1,8	19,83	18,03	0,0	1026,52	3,50	18,03	19,54	17,90	3,9	0,00	0,0
2007-06-05 01:00	330	34	42	2,4	19,83	17,33	0,0	1026,52	3,24	16,47	19,54	17,24	4,7	0,00	0,0
2007-06-05 01:30	316	34	42	2,2	19,73	17,03	0,0	1026,52	2,97	17,03	19,44	16,94	3,3	0,00	0,0
2007-06-05 02:00	324	34	43	1,6	19,73	16,63	0,0	1026,52	2,97	16,63	19,44	16,59	3,3	0,00	0,0
2007-06-05 02:30	329	34	46	1,6	19,73	15,93	0,0	1026,52	3,36	15,93	19,44	16,03	3,0	0,00	0,0
2007-06-05 03:00	330	34	45	1,2	19,73	15,73	0,0	1026,52	2,85	15,73	19,44	15,78	2,4	0,00	0,0
2007-06-05 03:30	330	34	46	0,0	19,73	15,43	0,0	1026,52	2,91	15,43	19,44	15,52	1,8	0,00	0,0
2007-06-05 04:00	330	34	50	0,0	19,73	14,83	0,0	1026,52	3,62	14,83	19,44	15,12	1,4	0,00	0,0
2007-06-05 04:30	330	34	52	0,0	19,73	14,83	0,0	1026,52	4,21	14,83	19,44	15,22	1,4	0,00	0,0
2007-06-05 05:00	330	34	54	0,0	19,73	14,83	0,0	1026,52	4,79	14,83	19,44	15,32	1,2	0,00	0,0
2007-06-05 05:30	330	34	50	0,0	19,73	15,63	0,0	1026,52	4,35	15,63	19,44	15,92	1,4	0,00	0,0
2007-06-05 06:00	330	34	54	0,0	19,73	17,13	0,0	1026,52	6,91	17,13	19,44	17,63	0,0	0,00	0,0
2007-06-05 06:30	330	34	52	0,0	19,73	18,43	0,0	1026,52	7,52	18,43	19,44	18,82	0,0	0,00	0,0
2007-06-05 07:00	330	34	52	0,0	19,73	19,43	0,0	1026,52	8,44	19,43	19,44	19,82	0,0	0,00	0,0
2007-06-05 07:30	302	34	41	1,4	19,73	19,33	0,0	1026,52	4,66	19,33	19,44	19,20	2,2	0,00	0,0
2007-06-05 08:00	344	34	39	0,0	19,63	19,43	0,0	1026,52	3,97	19,43	19,34	19,22	3,3	0,00	0,0
2007-06-05 08:30	332	34	39	1,8	19,63	20,23	0,0	1026,52	4,68	20,23	19,34	20,02	2,8	0,00	0,0
2007-06-05 09:00	323	34	39	1,6	19,63	20,33	0,0	1026,52	4,77	20,33	19,34	20,12	3,7	0,00	0,0
2007-06-05 09:30	58	34	41	0,0	19,63	20,83	0,0	1026,52	5,99	20,83	19,34	20,70	3,5	0,00	0,0
2007-06-05 10:00	58	34	42	0,0	19,63	21,43	0,0	1026,52	6,91	21,43	19,34	21,35	3,0	0,00	0,0
2007-06-05 10:30	346	34	40	0,0	19,73	22,13	0,0	1026,52	6,76	22,13	19,44	21,96	3,0	0,00	0,0
2007-06-05 11:00	70	34	40	0,0	19,73	22,83	0,0	1026,52	7,38	22,83	19,44	22,66	3,1	0,00	0,0
2007-06-05 11:30	96	34	39	1,4	19,73	23,23	0,0	1026,52	7,34	23,23	19,44	23,02	2,8	0,00	0,0
2007-06-05 12:00	75	34	37	1,4	19,73	23,73	0,0	1026,52	6,94	23,73	19,44	23,44	2,8	0,00	0,0
2007-06-05 12:30	83	34	35	0,0	19,73	24,23	0,0	1026,52	6,50	24,23	19,44	23,86	2,6	0,00	0,0
2007-06-05 13:00	334	34	34	0,0	19,73	24,63	0,0	1026,52	6,38	24,63	19,44	24,22	3,0	0,00	0,0
2007-06-05 13:30	128	34	33	0,0	19,83	24,73	0,0	1026,52	6,00	24,73	19,54	24,28	2,8	0,00	0,0
2007-06-05 14:00	330	34	33	0,0	19,83	25,23	0,0	1026,52	6,43	25,23	19,54	24,78	3,1	0,00	0,0
2007-06-05 14:30	75	34	33	1,6	19,93	25,74	0,0	1025,52	6,86	25,74	19,64	25,28	3,3	0,00	0,0
2007-06-05 15:00	92	34	32	0,0	19,93	25,03	0,0	1025,52	5,76	25,03	19,64	24,55	3,3	0,00	0,0
2007-06-05 15:30	105	34	33	0,0	19,93	24,63	0,0	1025,52	5,91	24,63	19,64	24,18	2,4	0,00	0,0
2007-06-05 16:00	351	34	31	2,2	19,93	24,93	0,0	1025,52	5,17	24,93	19,64	24,41	2,6	0,00	0,0
2007-06-05 16:30	58	34	33	1,6	20,03	24,73	0,0	1025,52	6,00	24,73	19,74	24,28	2,6	0,00	0,0
2007-06-05 17:00	339	34	27	1,8	20,13	25,33	0,0	1025,52	3,31	25,33	19,84	24,67	3,1	0,00	0,0
2007-06-05 17:30	114	34	31	0,0	20,23	25,63	0,0	1024,52	5,77	25,63	19,94	25,11	2,6	0,00	0,0
2007-06-05 18:00	347	34	29	1,2	20,23	25,23	0,0	1024,52	4,37	25,23	19,94	24,64	3,0	0,00	0,0
2007-06-05 18:30	315	34	28	2,8	20,23	25,03	0,0	1024,52	3,64	24,30	19,94	24,41	3,9	0,00	0,0

Datum	Vindrikt	Fukt inne	Fukt ute	Vindhast	Temp in	Temp ute	Nb. Mån	Tryck	Dagpp	Kyleffekt	Vix inne	Vix ute	Vindby	Korr lufttryck	Nederb./dygn
	°	Rh%	Rh%	m/s	°C	°C	mm	Mbar	°C	°C	°C	°C	m/s		mm
2007-06-05 19:00	316	34	28	3,3	20,23	24,43	0,0	1024,52	3,13	23,32	19,94	23,81	5,4	0,00	0,0
2007-06-05 19:30	334	34	29	2,2	20,23	23,73	0,0	1024,52	3,09	23,73	19,94	23,14	4,5	0,00	0,0
2007-06-05 20:00	339	34	32	2,0	20,23	23,33	0,0	1025,52	4,30	23,33	19,94	22,85	4,3	0,00	0,0
2007-06-05 20:30	337	34	34	1,8	20,23	22,73	0,0	1025,52	4,73	22,73	19,94	22,32	4,1	0,00	0,0
2007-06-05 21:00	332	34	36	2,2	20,23	21,93	0,0	1025,52	4,93	21,93	19,94	21,60	3,5	0,00	0,0
2007-06-05 21:30	336	34	38	1,8	20,33	20,93	0,0	1025,52	4,90	20,93	20,04	20,68	3,0	0,00	0,0
2007-06-05 22:00	318	34	38	1,4	20,23	19,83	0,0	1025,52	3,93	19,83	19,94	19,58	2,2	0,00	0,0
2007-06-05 22:30	320	34	38	1,6	20,23	19,03	0,0	1025,52	3,22	19,03	19,94	18,78	2,8	0,00	0,0
2007-06-05 23:00	331	34	39	1,4	20,13	18,53	0,0	1025,52	3,18	18,53	19,84	18,32	3,0	0,00	0,0
2007-06-05 23:30	319	34	44	1,4	20,13	17,63	0,0	1025,52	4,22	17,63	19,84	17,63	3,0	0,00	0,0
2007-06-06 00:00	319	34	47	2,2	20,03	16,93	0,0	1026,52	4,60	16,93	19,74	17,07	3,0	0,00	0,0
2007-06-06 00:30	326	34	50	1,8	20,03	16,23	0,0	1026,52	4,90	16,23	19,74	16,52	2,8	0,00	0,0
2007-06-06 01:00	324	34	52	1,6	20,03	15,43	0,0	1026,52	4,77	15,43	19,74	15,82	2,2	0,00	0,0
2007-06-06 01:30	323	34	53	1,8	19,93	15,13	0,0	1026,52	4,78	15,13	19,64	15,57	2,6	0,00	0,0
2007-06-06 02:00	332	34	54	0,0	19,93	14,53	0,0	1026,52	4,51	14,53	19,64	15,02	2,4	0,00	0,0
2007-06-06 02:30	332	34	55	0,0	20,03	14,23	0,0	1026,52	4,51	14,23	19,74	14,78	1,4	0,00	0,0
2007-06-06 03:00	332	34	65	0,0	20,23	12,42	0,0	1026,52	5,35	12,42	19,94	13,55	0,0	0,00	0,0
2007-06-06 03:30	332	34	63	0,0	20,33	12,82	0,0	1026,52	5,25	12,82	20,04	13,83	0,0	0,00	0,0
2007-06-06 04:00	316	34	61	0,0	20,43	13,63	0,0	1026,52	5,52	13,63	20,14	14,51	1,6	0,00	0,0
2007-06-06 04:30	312	35	62	1,8	20,43	13,83	0,0	1026,52	5,95	13,83	20,18	14,77	2,4	0,00	0,0
2007-06-06 05:00	315	35	63	1,4	20,43	14,13	0,0	1026,52	6,48	14,13	20,18	15,13	2,0	0,00	0,0
2007-06-06 05:30	324	35	61	0,0	20,43	14,53	0,0	1026,52	6,36	14,53	20,18	15,41	2,0	0,00	0,0
2007-06-06 06:00	327	35	59	1,2	20,53	15,43	0,0	1026,52	6,69	15,43	20,28	16,20	2,0	0,00	0,0
2007-06-06 06:30	342	35	56	1,4	20,53	15,93	0,0	1026,52	6,36	15,93	20,28	16,53	3,1	0,00	0,0
2007-06-06 07:00	300	35	57	1,8	20,53	15,93	0,0	1026,52	6,63	15,93	20,28	16,59	3,5	0,00	0,0
2007-06-06 07:30	323	35	59	0,0	20,63	16,13	0,0	1026,52	7,35	16,13	20,38	16,90	3,3	0,00	0,0
2007-06-06 08:00	300	36	59	1,2	20,63	16,63	0,0	1026,52	7,82	16,63	20,42	17,40	3,3	0,00	0,0
2007-06-06 08:30	312	36	55	3,1	20,73	17,73	0,0	1026,52	7,75	16,32	20,52	18,28	3,9	0,00	0,0
2007-06-06 09:00	63	36	53	1,8	20,73	18,53	0,0	1026,52	7,91	18,53	20,52	18,98	2,8	0,00	0,0
2007-06-06 09:30	40	37	52	1,6	20,83	18,93	0,0	1026,52	7,98	18,93	20,66	19,32	2,8	0,00	0,0
2007-06-06 10:00	337	37	49	0,0	20,83	19,73	0,0	1026,52	7,79	19,73	20,66	19,97	2,6	0,00	0,0
2007-06-06 10:30	108	38	47	0,0	20,83	20,43	0,0	1026,52	7,77	20,43	20,70	20,58	2,4	0,00	0,0
2007-06-06 11:00	91	37	47	1,6	20,73	20,93	0,0	1026,52	8,22	20,93	20,56	21,08	2,4	0,00	0,0
2007-06-06 11:30	73	37	41	0,0	20,73	21,43	0,0	1026,52	6,53	21,43	20,56	21,30	2,4	0,00	0,0
2007-06-06 12:00	338	37	40	2,0	20,63	22,13	0,0	1026,52	6,76	22,13	20,46	21,96	2,6	0,00	0,0
2007-06-06 12:30	96	37	40	0,0	20,53	22,93	0,0	1026,52	7,47	22,93	20,36	22,76	3,0	0,00	0,0
2007-06-06 13:00	128	37	40	1,6	20,53	23,43	0,0	1025,52	7,92	23,43	20,36	23,26	3,0	0,00	0,0
2007-06-06 13:30	131	37	38	1,2	20,53	24,23	0,0	1025,52	7,81	24,23	20,36	23,98	3,9	0,00	0,0
2007-06-06 14:00	161	37	36	1,4	20,53	24,53	0,0	1025,52	7,21	24,53	20,36	24,20	4,1	0,00	0,0
2007-06-06 14:30	133	37	34	1,6	20,53	24,93	0,0	1025,52	6,64	24,93	20,36	24,52	3,1	0,00	0,0
2007-06-06 15:00	157	37	35	1,8	20,53	25,43	0,0	1025,52	7,54	25,43	20,36	25,06	3,0	0,00	0,0
2007-06-06 15:30	157	37	34	2,6	20,63	25,94	0,0	1025,52	7,51	25,55	20,46	25,52	3,5	0,00	0,0
2007-06-06 16:00	117	37	34	1,8	20,73	25,23	0,0	1025,52	6,91	25,23	20,56	24,82	2,6	0,00	0,0
2007-06-06 16:30	325	37	34	0,0	20,93	24,53	0,0	1024,52	6,30	24,53	20,76	24,12	3,1	0,00	0,0
2007-06-06 17:00	337	37	34	2,0	21,13	24,43	0,0	1024,52	6,21	24,43	20,96	24,02	3,1	0,00	0,0
2007-06-06 17:30	68	36	34	1,4	21,03	24,73	0,0	1024,52	6,47	24,73	20,82	24,32	3,1	0,00	0,0

Datum	Vindrikt °	Fukt inne Rh%	Fukt ute Rh%	Vindhast m/s	Temp in °C	Temp ute °C	Nb. Mån mm	Tryck Mbar	Daggp °C	Kyleffekt °C	Vix inne °C	Vix ute °C	Vindby m/s	Korr lufttryck	Nederb./dygn mm
2007-06-06 18:00	98	36	34	2,2	20,93	25,43	0,0	1024,52	7,08	25,43	20,72	25,02	2,2	0,00	0,0
2007-06-06 18:30	102	36	34	0,0	20,83	24,73	0,0	1024,52	6,47	24,73	20,62	24,32	3,0	0,00	0,0
2007-06-06 19:00	110	36	35	2,0	20,93	24,83	0,0	1024,52	7,02	24,83	20,72	24,46	2,2	0,00	0,0
2007-06-06 19:30	140	36	34	0,0	20,93	24,93	0,0	1024,52	6,64	24,93	20,72	24,52	2,8	0,00	0,0
2007-06-06 20:00	140	36	34	0,0	20,93	24,53	0,0	1024,52	6,30	24,53	20,72	24,12	1,4	0,00	0,0
2007-06-06 20:30	140	36	34	0,0	20,83	24,63	0,0	1024,52	6,38	24,63	20,62	24,22	0,0	0,00	0,0
2007-06-06 21:00	139	36	36	1,4	20,83	22,53	0,0	1024,52	5,46	22,53	20,62	22,20	1,8	0,00	0,0
2007-06-06 21:30	139	36	39	0,0	20,83	21,73	0,0	1024,52	6,01	21,73	20,62	21,52	1,8	0,00	0,0
2007-06-06 22:00	139	36	48	0,0	20,93	20,23	0,0	1024,52	7,92	20,23	20,72	20,42	0,0	0,00	0,0
2007-06-06 22:30	138	36	49	0,0	20,93	19,33	0,0	1024,52	7,42	19,33	20,72	19,57	1,2	0,00	0,0
2007-06-06 23:00	138	36	50	0,0	20,83	18,53	0,0	1024,52	7,01	18,53	20,62	18,82	1,4	0,00	0,0
2007-06-06 23:30	138	36	50	0,0	20,83	18,13	0,0	1024,52	6,64	18,13	20,62	18,42	1,4	0,00	0,0
2007-06-07 00:00	138	36	56	0,0	20,83	17,33	0,0	1024,52	7,66	17,33	20,62	17,93	1,4	0,00	0,0
2007-06-07 00:30	138	36	61	0,0	20,83	16,13	0,0	1024,52	7,86	16,13	20,62	17,02	0,0	0,00	0,0
2007-06-07 01:00	138	36	63	0,0	20,83	15,53	0,0	1024,52	7,80	15,53	20,62	16,53	1,2	0,00	0,0
2007-06-07 01:30	137	36	63	0,0	20,83	15,33	0,0	1025,52	7,61	15,33	20,62	16,33	1,4	0,00	0,0
2007-06-07 02:00	137	36	64	0,0	20,73	14,93	0,0	1025,52	7,47	14,93	20,52	15,99	1,2	0,00	0,0
2007-06-07 02:30	137	37	65	0,0	20,73	14,43	0,0	1025,52	7,24	14,43	20,56	15,55	1,2	0,00	0,0
2007-06-07 03:00	137	37	67	0,0	20,73	14,03	0,0	1025,52	7,32	14,03	20,56	15,28	1,2	0,00	0,0
2007-06-07 03:30	137	37	69	0,0	20,73	13,43	0,0	1025,52	7,20	13,43	20,56	14,80	0,0	0,00	0,0
2007-06-07 04:00	137	37	69	0,0	20,63	13,33	0,0	1024,52	7,11	13,33	20,46	14,70	1,2	0,00	0,0
2007-06-07 04:30	137	37	70	0,0	20,63	13,33	0,0	1024,52	7,33	13,33	20,46	14,77	1,8	0,00	0,0
2007-06-07 05:00	137	37	71	0,0	20,63	13,43	0,0	1024,52	7,64	13,43	20,46	14,93	0,0	0,00	0,0
2007-06-07 05:30	137	37	72	0,0	20,63	13,83	0,0	1024,52	8,24	13,83	20,46	15,40	0,0	0,00	0,0
2007-06-07 06:00	137	37	67	0,0	20,53	15,93	0,0	1024,52	9,13	15,93	20,36	17,18	1,6	0,00	0,0
2007-06-07 06:30	137	37	63	0,0	20,53	17,63	0,0	1024,52	9,77	17,63	20,36	18,63	1,4	0,00	0,0
2007-06-07 07:00	137	37	62	0,0	20,53	18,63	0,0	1024,52	10,46	18,63	20,36	19,58	0,0	0,00	0,0
2007-06-07 07:30	141	38	60	0,0	20,53	19,33	0,0	1024,52	10,60	19,33	20,40	20,16	1,4	0,00	0,0
2007-06-07 08:00	141	37	58	0,0	20,53	19,43	0,0	1024,52	10,16	19,43	20,36	20,15	0,0	0,00	0,0
2007-06-07 08:30	141	37	56	0,0	20,43	20,03	0,0	1024,52	10,16	20,03	20,26	20,64	1,4	0,00	0,0
2007-06-07 09:00	141	37	53	0,0	20,43	20,53	0,0	1024,52	9,75	20,53	20,26	20,98	1,4	0,00	0,0
2007-06-07 09:30	283	37	50	0,0	20,43	21,33	0,0	1024,52	9,56	21,33	20,26	21,62	2,0	0,00	0,0
2007-06-07 10:00	284	37	47	2,2	20,43	22,23	0,0	1024,52	9,40	22,23	20,26	22,38	2,2	0,00	0,0
2007-06-07 10:30	317	37	37	2,8	20,43	23,03	0,0	1023,52	6,33	22,11	20,26	22,74	3,1	0,00	0,0
2007-06-07 11:00	320	37	37	0,0	20,43	23,63	0,0	1023,52	6,85	23,63	20,26	23,34	3,3	0,00	0,0
2007-06-07 11:30	151	37	39	0,0	20,43	24,33	0,0	1023,52	8,31	24,33	20,26	24,12	3,0	0,00	0,0
2007-06-07 12:00	311	37	35	1,6	20,43	24,13	0,0	1023,52	6,41	24,13	20,26	23,76	3,5	0,00	0,0
2007-06-07 12:30	302	37	25	0,0	20,43	25,13	0,0	1023,52	1,92	25,13	20,26	24,41	3,9	0,00	0,0
2007-06-07 13:00	313	37	13	1,8	20,43	25,63	0,0	1023,52	-8,25	25,63	20,26	24,59	3,9	0,00	0,0
2007-06-07 13:30	333	37	15	4,3	20,43	25,74	0,0	1023,52	-5,81	24,25	20,26	24,73	4,3	0,00	0,0
2007-06-07 14:00	297	37	23	1,6	20,43	26,34	0,0	1022,52	1,58	26,34	20,26	25,55	4,9	0,00	0,0
2007-06-07 14:30	333	37	24	4,1	20,53	25,94	0,0	1022,52	1,94	24,49	20,36	25,18	4,5	0,00	0,0
2007-06-07 15:00	306	36	23	2,8	20,53	25,94	0,0	1022,52	1,26	25,28	20,32	25,15	4,7	0,00	0,0
2007-06-07 15:30	326	36	18	2,4	20,63	26,04	0,0	1022,52	-2,61	25,65	20,42	25,11	4,9	0,00	0,0
2007-06-07 16:00	316	36	20	1,4	20,83	26,04	0,0	1022,52	-0,91	26,04	20,62	25,16	5,8	0,00	0,0
2007-06-07 16:30	334	36	15	3,0	21,03	25,63	0,0	1022,52	-5,89	24,96	20,82	24,63	5,8	0,00	0,0

Datum	Vindrikt	Fukt inne	Fukt ute	Vindhast	Temp in	Temp ute	Nb. Mån	Tryck	Dagpp	Kyleffekt	Vix inne	Vix ute	Vindby	Korr lufttryck	Nederb./dygn
	°	Rh%	Rh%	m/s	°C	°C	mm	Mbar	°C	°C	°C	°C	m/s		mm
2007-06-07 17:00	321	36	13	2,6	21,23	25,53	0,0	1022,52	-8,33	25,12	21,02	24,49	6,0	0,00	0,0
2007-06-07 17:30	309	36	15	3,0	21,23	25,63	0,0	1022,52	-5,89	24,96	21,02	24,63	5,6	0,00	0,0
2007-06-07 18:00	327	36	16	3,0	21,13	25,33	0,0	1022,52	-5,07	24,63	20,92	24,36	4,9	0,00	0,0
2007-06-07 18:30	316	35	18	2,6	21,03	24,93	0,0	1022,52	-3,48	24,49	20,78	24,01	4,7	0,00	0,0
2007-06-07 19:00	330	35	13	1,8	21,03	24,63	0,0	1022,52	-9,02	24,63	20,78	23,59	5,0	0,00	0,0
2007-06-07 19:30	332	35	13	2,0	21,03	24,23	0,0	1022,52	-9,32	24,23	20,78	23,19	4,9	0,00	0,0
2007-06-07 20:00	347	35	16	2,0	21,03	23,93	0,0	1022,52	-6,17	23,93	20,78	22,96	3,9	0,00	0,0
2007-06-07 20:30	331	35	18	0,0	21,03	23,73	0,0	1022,52	-4,44	23,73	20,78	22,81	3,7	0,00	0,0
2007-06-07 21:00	337	35	21	1,4	20,93	22,93	0,0	1022,52	-2,65	22,93	20,68	22,09	3,0	0,00	0,0
2007-06-07 21:30	342	35	22	2,2	20,93	22,23	0,0	1022,52	-2,49	22,23	20,68	21,42	2,6	0,00	0,0
2007-06-07 22:00	333	35	25	0,0	20,93	21,43	0,0	1022,52	-1,17	21,43	20,68	20,71	2,6	0,00	0,0
2007-06-07 22:30	333	35	30	0,0	20,83	19,73	0,0	1022,52	0,20	19,73	20,58	19,17	1,2	0,00	0,0
2007-06-07 23:00	333	35	36	0,0	20,83	18,23	0,0	1022,52	1,69	18,23	20,58	17,89	0,0	0,00	0,0
2007-06-07 23:30	324	35	35	2,0	20,73	18,23	0,0	1022,52	1,26	18,23	20,48	17,85	2,2	0,00	0,0
2007-06-08 00:00	331	35	35	0,0	20,73	18,23	0,0	1022,52	1,26	18,23	20,48	17,85	2,8	0,00	0,0
2007-06-08 00:30	331	35	34	0,0	20,63	17,53	0,0	1022,52	0,21	17,53	20,38	17,12	2,0	0,00	0,0
2007-06-08 01:00	332	35	37	0,0	20,63	16,83	0,0	1022,52	0,87	16,83	20,38	16,53	1,6	0,00	0,0
2007-06-08 01:30	332	35	42	0,0	20,63	14,83	0,0	1022,52	1,00	14,83	20,38	14,74	0,0	0,00	0,0
2007-06-08 02:00	332	35	45	0,0	20,53	13,93	0,0	1023,52	1,22	13,93	20,28	13,98	0,0	0,00	0,0
2007-06-08 02:30	332	35	49	0,0	20,53	13,12	0,0	1023,52	1,76	13,12	20,28	13,37	0,0	0,00	0,0
2007-06-08 03:00	332	35	48	0,0	20,53	12,32	0,0	1023,52	0,73	12,32	20,28	12,52	0,0	0,00	0,0
2007-06-08 03:30	332	35	49	0,0	20,43	12,22	0,0	1023,52	0,94	12,22	20,18	12,47	0,0	0,00	0,0
2007-06-08 04:00	332	35	53	0,0	20,43	11,72	0,0	1023,52	1,64	11,72	20,18	12,17	0,0	0,00	0,0
2007-06-08 04:30	332	35	53	0,0	20,33	11,82	0,0	1023,52	1,74	11,82	20,08	12,27	0,0	0,00	0,0
2007-06-08 05:00	332	35	57	0,0	20,33	12,42	0,0	1023,52	3,38	12,42	20,08	13,09	0,0	0,00	0,0
2007-06-08 05:30	332	35	61	0,0	20,33	13,33	0,0	1023,52	5,24	13,33	20,08	14,21	0,0	0,00	0,0
2007-06-08 06:00	332	35	50	0,0	20,23	14,93	0,0	1023,52	3,71	14,93	19,98	15,22	0,0	0,00	0,0
2007-06-08 06:30	332	35	51	0,0	20,23	15,63	0,0	1023,52	4,66	15,63	19,98	15,97	0,0	0,00	0,0
2007-06-08 07:00	332	35	54	0,0	20,23	17,43	0,0	1023,52	7,19	17,43	19,98	17,93	0,0	0,00	0,0
2007-06-08 07:30	325	35	45	0,0	20,23	19,03	0,0	1023,52	5,83	19,03	19,98	19,08	1,6	0,00	0,0
2007-06-08 08:00	325	35	39	0,0	20,23	19,83	0,0	1023,52	4,33	19,83	19,98	19,62	1,2	0,00	0,0
2007-06-08 08:30	325	35	41	0,0	20,23	20,13	0,0	1023,52	5,37	20,13	19,98	20,00	0,0	0,00	0,0
2007-06-08 09:00	325	35	41	0,0	20,23	20,63	0,0	1023,52	5,82	20,63	19,98	20,50	0,0	0,00	0,0
2007-06-08 09:30	306	35	38	0,0	20,23	21,43	0,0	1022,52	5,34	21,43	19,98	21,18	2,0	0,00	0,0
2007-06-08 10:00	306	35	36	1,2	20,23	21,63	0,0	1022,52	4,67	21,63	19,98	21,30	1,8	0,00	0,0
2007-06-08 10:30	269	35	35	0,0	20,23	22,13	0,0	1022,52	4,67	22,13	19,98	21,76	2,0	0,00	0,0
2007-06-08 11:00	139	35	35	1,8	20,23	22,83	0,0	1022,52	5,28	22,83	19,98	22,46	2,6	0,00	0,0
2007-06-08 11:30	190	35	34	1,4	20,23	23,33	0,0	1022,52	5,26	23,33	19,98	22,92	2,4	0,00	0,0
2007-06-08 12:00	198	35	32	1,6	20,23	23,93	0,0	1022,52	4,82	23,93	19,98	23,45	3,5	0,00	0,0
2007-06-08 12:30	262	35	32	2,4	20,23	24,13	0,0	1022,52	4,99	23,65	19,98	23,65	3,0	0,00	0,0
2007-06-08 13:00	251	35	28	2,0	20,23	24,73	0,0	1022,52	3,39	24,73	19,98	24,11	3,9	0,00	0,0
2007-06-08 13:30	294	35	25	0,0	20,23	24,93	0,0	1022,52	1,76	24,93	19,98	24,21	4,1	0,00	0,0
2007-06-08 14:00	323	35	26	2,0	20,33	25,43	0,0	1021,52	2,80	25,43	20,08	24,74	3,7	0,00	0,0
2007-06-08 14:30	306	35	26	2,0	20,33	25,53	0,0	1021,52	2,88	25,53	20,08	24,84	3,7	0,00	0,0
2007-06-08 15:00	316	35	25	3,0	20,43	25,74	0,0	1021,52	2,42	25,06	20,18	25,01	4,5	0,00	0,0
2007-06-08 15:30	308	35	26	2,2	20,43	24,93	0,0	1021,52	2,38	24,93	20,18	24,24	4,9	0,00	0,0

Datum	Vindrikt	Fukt inne	Fukt ute	Vindhast	Temp in	Temp ute	Nb. Mån	Tryck	Daggp	Kyleffekt	Vix inne	Vix ute	Vindby	Korr lufttryck	Nederb./dygn
	°	Rh%	Rh%	m/s	°C	°C	mm	Mbar	°C	°C	°C	°C	m/s		mm
2007-06-08 16:00	338	35	26	1,4	20,63	24,63	0,0	1021,52	2,13	24,63	20,38	23,94	5,6	0,00	0,0
2007-06-08 16:30	303	35	25	1,8	20,83	24,73	0,0	1021,52	1,59	24,73	20,58	24,01	4,7	0,00	0,0
2007-06-08 17:00	299	35	27	2,0	20,93	24,63	0,0	1021,52	2,72	24,63	20,68	23,97	6,2	0,00	0,0
2007-06-08 17:30	316	35	26	1,4	20,93	24,33	0,0	1021,52	1,88	24,33	20,68	23,64	4,3	0,00	0,0
2007-06-08 18:00	295	35	26	2,6	20,83	24,23	0,0	1021,52	1,79	23,75	20,58	23,54	4,5	0,00	0,0
2007-06-08 18:30	309	35	26	1,8	20,83	23,63	0,0	1021,52	1,29	23,63	20,58	22,94	5,0	0,00	0,0
2007-06-08 19:00	330	35	26	1,6	20,83	23,13	0,0	1021,52	0,87	23,13	20,58	22,44	5,2	0,00	0,0
2007-06-08 19:30	329	35	27	2,0	20,83	22,63	0,0	1021,52	1,04	22,63	20,58	21,97	4,7	0,00	0,0
2007-06-08 20:00	312	35	27	1,8	20,83	22,33	0,0	1021,52	0,79	22,33	20,58	21,67	4,1	0,00	0,0
2007-06-08 20:30	325	35	26	2,8	20,83	22,03	0,0	1021,52	-0,06	21,02	20,58	21,34	4,7	0,00	0,0
2007-06-08 21:00	330	35	28	1,8	20,73	21,33	0,0	1021,52	0,50	21,33	20,48	20,70	3,9	0,00	0,0
2007-06-08 21:30	335	35	29	0,0	21,03	20,73	0,0	1021,52	0,54	20,73	20,78	20,14	2,8	0,00	0,0
2007-06-08 22:00	337	35	32	1,4	21,33	19,83	0,0	1021,52	1,28	19,83	21,08	19,34	1,6	0,00	0,0
2007-06-08 22:30	331	35	36	1,8	21,33	18,73	0,0	1021,52	2,13	18,73	21,08	18,39	2,4	0,00	0,0
2007-06-08 23:00	336	35	37	0,0	21,33	18,03	0,0	1021,52	1,93	18,03	21,08	17,73	2,8	0,00	0,0
2007-06-08 23:30	336	35	41	0,0	21,23	17,03	0,0	1021,52	2,61	17,03	20,98	16,90	1,4	0,00	0,0
2007-06-09 00:00	336	35	47	0,0	21,03	15,33	0,0	1021,52	3,14	15,33	20,78	15,47	0,0	0,00	0,0
2007-06-10 00:00	336	35	47	0,0	21,03	15,33	0,0	1021,52	3,14	15,33	20,78	15,47	0,0	0,00	0,0
2007-06-11 00:00	336	35	47	0,0	21,03	15,33	0,0	1021,52	3,14	15,33	20,78	15,47	0,0	0,00	0,0
2007-06-12 00:00	336	35	47	0,0	21,03	15,33	0,0	1021,52	3,14	15,33	20,78	15,47	0,0	0,00	0,0
2007-06-13 00:00	336	35	47	0,0	21,03	15,33	0,0	1021,52	3,14	15,33	20,78	15,47	0,0	0,00	0,0
2007-06-14 00:00	336	35	47	0,0	21,03	15,33	0,0	1021,52	3,14	15,33	20,78	15,47	0,0	0,00	0,0
2007-06-15 00:00	336	35	47	0,0	21,03	15,33	0,0	1021,52	3,14	15,33	20,78	15,47	0,0	0,00	0,0
2007-06-16 00:00	336	35	47	0,0	21,03	15,33	0,0	1021,52	3,14	15,33	20,78	15,47	0,0	0,00	0,0
2007-06-17 00:00	336	35	47	0,0	21,03	15,33	0,0	1021,52	3,14	15,33	20,78	15,47	0,0	0,00	0,0
2007-06-18 00:00	336	35	47	0,0	21,03	15,33	0,0	1021,52	3,14	15,33	20,78	15,47	0,0	0,00	0,0
2007-06-19 00:00	336	35	47	0,0	21,03	15,33	0,0	1021,52	3,14	15,33	20,78	15,47	0,0	0,00	0,0
2007-06-20 00:00	336	35	47	0,0	21,03	15,33	0,0	1021,52	3,14	15,33	20,78	15,47	0,0	0,00	0,0
2007-06-21 00:00	336	35	47	0,0	21,03	15,33	0,0	1021,52	3,14	15,33	20,78	15,47	0,0	0,00	0,0
2007-06-22 00:00	336	35	47	0,0	21,03	15,33	0,0	1021,52	3,14	15,33	20,78	15,47	0,0	0,00	0,0
2007-06-23 00:00	336	35	47	0,0	21,03	15,33	0,0	1021,52	3,14	15,33	20,78	15,47	0,0	0,00	0,0
2007-06-09 07:30	279	36	53	0,0	20,53	17,33	0,0	1022,52	6,81	17,33	20,32	17,77	1,6	0,00	0,0
2007-06-09 08:00	278	36	52	0,0	20,53	18,23	0,0	1022,52	7,34	18,23	20,32	18,62	1,6	0,00	0,0
2007-06-09 08:30	289	36	49	0,0	20,53	18,73	0,0	1021,52	6,88	18,73	20,32	18,97	1,8	0,00	0,0
2007-06-09 09:00	311	36	48	0,0	20,43	18,93	0,0	1021,52	6,74	18,93	20,22	19,12	2,4	0,00	0,0
2007-06-09 09:30	253	36	47	0,0	20,43	19,53	0,0	1021,52	6,95	19,53	20,22	19,68	2,6	0,00	0,0
2007-06-09 10:00	302	36	42	0,0	20,43	20,43	0,0	1021,52	6,01	20,43	20,22	20,35	2,6	0,00	0,0
2007-06-09 10:30	295	36	38	2,4	20,33	20,63	0,0	1021,52	4,63	19,95	20,12	20,38	3,3	0,00	0,0
2007-06-09 11:00	311	36	37	1,2	20,33	21,03	0,0	1021,52	4,57	21,03	20,12	20,74	2,6	0,00	0,0
2007-06-09 11:30	304	36	38	0,0	20,33	21,43	0,0	1021,52	5,34	21,43	20,12	21,18	3,0	0,00	0,0
2007-06-09 12:00	245	36	37	0,0	20,63	21,83	0,0	1021,52	5,27	21,83	20,42	21,54	2,2	0,00	0,0
2007-06-09 12:30	326	36	35	0,0	20,83	21,93	0,0	1020,52	4,49	21,93	20,62	21,56	3,1	0,00	0,0
2007-06-09 13:00	300	35	35	0,0	20,83	22,63	0,0	1020,52	5,10	22,63	20,58	22,26	3,7	0,00	0,0
2007-06-09 13:30	284	35	34	0,0	20,93	23,43	0,0	1020,52	5,34	23,43	20,68	23,02	2,8	0,00	0,0
2007-06-09 14:00	290	35	33	2,0	20,93	23,73	0,0	1020,52	5,13	23,73	20,68	23,28	3,5	0,00	0,0
2007-06-09 14:30	310	35	29	2,0	21,03	24,43	0,0	1020,52	3,69	24,43	20,78	23,84	3,1	0,00	0,0

Datum	Vindrikt °	Fukt inne Rh%	Fukt ute Rh%	Vindhast m/s	Temp in °C	Temp ute °C	Nb. Mån mm	Tryck Mbar	Dagpp °C	Kyleffekt °C	Vix inne °C	Vix ute °C	Vindby m/s	Korr lufttryck	Nederb./dygn mm
2007-06-09 15:00	314	35	29	2,4	21,03	24,23	0,0	1020,52	3,52	23,75	20,78	23,64	3,7	0,00	0,0
2007-06-09 15:30	314	35	29	2,2	21,13	25,43	0,0	1020,52	4,54	25,43	20,88	24,84	3,5	0,00	0,0
2007-06-09 16:00	300	35	29	1,4	21,13	24,13	0,0	1020,52	3,43	24,13	20,88	23,54	3,3	0,00	0,0
2007-06-09 16:30	302	35	26	2,6	21,33	24,43	0,0	1019,52	1,96	23,96	21,08	23,74	3,5	0,00	0,0
2007-06-09 17:00	313	35	28	0,0	21,43	23,73	0,0	1019,52	2,54	23,73	21,18	23,11	3,1	0,00	0,0
2007-06-09 17:30	283	35	27	1,2	21,43	24,13	0,0	1019,52	2,30	24,13	21,18	23,47	3,5	0,00	0,0
2007-06-09 18:00	326	35	29	0,0	21,33	23,13	0,0	1019,52	2,58	23,13	21,08	22,54	2,8	0,00	0,0
2007-06-09 18:30	327	35	31	2,4	21,33	22,33	0,0	1019,52	2,94	21,75	21,08	21,81	3,1	0,00	0,0
2007-06-09 19:00	324	35	29	1,6	21,33	21,63	0,0	1019,52	1,30	21,63	21,08	21,04	3,5	0,00	0,0
2007-06-09 19:30	320	35	29	1,8	21,33	21,43	0,0	1019,52	1,13	21,43	21,08	20,84	3,1	0,00	0,0
2007-06-09 20:00	316	35	31	1,4	21,33	21,13	0,0	1019,52	1,91	21,13	21,08	20,61	3,5	0,00	0,0
2007-06-09 20:30	334	35	30	0,0	21,33	20,53	0,0	1019,52	0,89	20,53	21,08	19,97	3,1	0,00	0,0
2007-06-09 21:00	318	35	33	1,2	21,33	20,43	0,0	1019,52	2,27	20,43	21,08	19,98	3,0	0,00	0,0
2007-06-09 21:30	334	35	36	0,0	21,33	19,63	0,0	1019,52	2,92	19,63	21,08	19,30	2,0	0,00	0,0
2007-06-09 22:00	334	35	38	0,0	21,33	18,83	0,0	1019,52	3,04	18,83	21,08	18,58	0,0	0,00	0,0
2007-06-09 22:30	335	35	40	0,0	21,33	18,13	0,0	1019,52	3,21	18,13	21,08	17,96	1,6	0,00	0,0
2007-06-09 23:00	328	35	41	1,4	21,23	17,03	0,0	1019,52	2,61	17,03	20,98	16,90	1,6	0,00	0,0
2007-06-09 23:30	333	35	45	0,0	21,23	16,33	0,0	1019,52	3,39	16,33	20,98	16,38	1,6	0,00	0,0
2007-06-10 00:00	333	34	50	0,0	21,23	14,93	0,0	1019,52	3,71	14,93	20,94	15,22	1,2	0,00	0,0
2007-06-10 00:30	333	34	54	0,0	21,23	13,93	0,0	1019,52	3,96	13,93	20,94	14,42	0,0	0,00	0,0
2007-06-10 01:00	333	34	55	0,0	21,13	13,33	0,0	1019,52	3,68	13,33	20,84	13,88	1,2	0,00	0,0
2007-06-10 01:30	338	34	51	0,0	21,13	14,03	0,0	1019,52	3,19	14,03	20,84	14,37	2,4	0,00	0,0
2007-06-10 02:00	338	35	54	0,0	20,93	13,02	0,0	1019,52	3,12	13,02	20,68	13,52	0,0	0,00	0,0
2007-06-10 02:30	337	35	57	0,0	20,83	12,32	0,0	1019,52	3,28	12,32	20,58	12,99	0,0	0,00	0,0
2007-06-10 03:00	337	35	64	0,0	20,73	11,02	0,0	1019,52	3,79	11,02	20,48	12,09	0,0	0,00	0,0
2007-06-10 03:30	337	35	65	0,0	20,73	10,92	0,0	1019,52	3,93	10,92	20,48	12,05	0,0	0,00	0,0
2007-06-10 04:00	338	35	70	0,0	20,73	9,82	0,0	1019,52	3,99	9,82	20,48	11,27	0,0	0,00	0,0
2007-06-10 04:30	328	35	77	0,0	20,73	9,52	0,0	1019,52	5,12	9,52	20,48	11,44	1,6	0,00	0,0
2007-06-10 05:00	329	35	77	1,2	20,73	9,72	0,0	1019,52	5,31	9,72	20,48	11,64	1,6	0,00	0,0
2007-06-10 05:30	328	35	74	0,0	20,63	10,52	0,0	1019,52	5,49	10,52	20,38	12,23	1,6	0,00	0,0
2007-06-10 06:00	324	35	69	0,0	20,63	11,52	0,0	1019,52	5,39	11,52	20,38	12,90	1,2	0,00	0,0
2007-06-10 06:30	327	35	74	0,0	20,63	10,92	0,0	1019,52	5,87	10,92	20,38	12,63	1,2	0,00	0,0
2007-06-10 07:00	324	35	73	0,0	20,53	11,32	0,0	1019,52	6,05	11,32	20,28	12,96	1,4	0,00	0,0
2007-06-10 07:30	323	36	70	0,0	20,53	12,32	0,0	1019,52	6,37	12,32	20,32	13,77	1,4	0,00	0,0
2007-06-10 08:00	315	36	58	1,2	20,53	14,73	0,0	1019,52	5,78	14,73	20,32	15,44	2,0	0,00	0,0
2007-06-10 08:30	283	36	52	1,2	20,53	15,63	0,0	1019,52	4,95	15,63	20,32	16,02	2,8	0,00	0,0
2007-06-10 09:00	311	36	48	1,6	20,43	16,63	0,0	1019,52	4,65	16,63	20,22	16,82	3,1	0,00	0,0
2007-06-10 09:30	321	36	47	1,6	20,43	17,63	0,0	1019,52	5,23	17,63	20,22	17,77	2,6	0,00	0,0
2007-06-10 10:00	326	36	37	3,7	20,33	17,93	0,0	1019,52	1,84	15,42	20,12	17,63	4,9	0,00	0,0
2007-06-10 10:30	356	35	36	3,0	20,33	18,43	0,0	1019,52	1,86	17,09	20,08	18,09	4,7	0,00	0,0
2007-06-10 11:00	337	35	36	2,2	20,23	18,83	0,0	1019,52	2,22	18,83	19,98	18,49	5,6	0,00	0,0
2007-06-10 11:30	321	35	36	2,8	20,33	19,13	0,0	1019,52	2,48	17,85	20,08	18,79	3,9	0,00	0,0
2007-06-10 12:00	310	35	36	2,0	20,53	19,43	0,0	1019,52	2,74	19,43	20,28	19,09	4,5	0,00	0,0
2007-06-10 12:30	308	35	36	2,4	20,63	19,83	0,0	1018,52	3,09	19,11	20,38	19,50	5,6	0,00	0,0
2007-06-10 13:00	320	35	36	3,0	20,73	20,23	0,0	1018,52	3,44	19,05	20,48	19,90	5,2	0,00	0,0
2007-06-10 13:30	303	35	35	3,7	20,73	20,83	0,0	1018,52	3,53	18,80	20,48	20,46	5,2	0,00	0,0

Datum	Vindrikt °	Fukt inne Rh%	Fukt ute Rh%	Vindhast m/s	Temp in °C	Temp ute °C	Nb. Mån mm	Tryck Mbar	Dagpp °C	Kyleffekt °C	Vix inne °C	Vix ute °C	Vindby m/s	Korr lufttryck	Nederb./dygn mm
2007-06-10 14:00	341	35	36	3,1	20,83	20,53	0,0	1018,52	3,71	19,38	20,58	20,20	4,3	0,00	0,0
2007-06-10 14:30	337	35	37	3,5	20,83	20,03	0,0	1018,52	3,69	18,35	20,58	19,74	6,2	0,00	0,0
2007-06-10 15:00	294	35	38	2,2	20,93	20,73	0,0	1018,52	4,72	20,73	20,68	20,48	5,6	0,00	0,0
2007-06-10 15:30	323	35	38	3,5	21,03	20,73	0,0	1018,52	4,72	19,14	20,78	20,48	5,2	0,00	0,0
2007-06-10 16:00	334	35	39	2,8	21,13	20,53	0,0	1018,52	4,95	19,38	20,88	20,32	5,8	0,00	0,0
2007-06-10 16:30	336	35	41	3,7	21,13	19,83	0,0	1018,52	5,10	17,64	20,88	19,70	4,7	0,00	0,0
2007-06-10 17:00	336	35	44	4,3	21,13	19,23	0,0	1018,52	5,66	16,42	20,88	19,24	4,9	0,00	0,0
2007-06-10 17:30	326	35	46	2,4	21,13	19,33	0,0	1018,52	6,44	18,58	20,88	19,43	4,7	0,00	0,0
2007-06-10 18:00	329	35	46	1,8	21,13	19,03	0,0	1018,52	6,17	19,03	20,88	19,13	5,2	0,00	0,0
2007-06-10 18:30	317	35	47	2,2	21,13	18,33	0,0	1018,52	5,87	18,33	20,88	18,47	4,5	0,00	0,0
2007-06-10 19:00	124	35	48	3,5	21,13	19,03	0,0	1018,52	6,83	17,22	20,88	19,22	3,5	0,00	0,0
2007-06-10 19:30	342	35	49	1,6	21,13	18,73	0,0	1018,52	6,88	18,73	20,88	18,97	4,3	0,00	0,0
2007-06-10 20:00	316	35	49	2,8	21,13	19,03	0,0	1018,52	7,15	17,74	20,88	19,27	3,9	0,00	0,0
2007-06-10 20:30	322	35	50	1,6	21,13	18,63	0,0	1018,52	7,10	18,63	20,88	18,92	3,9	0,00	0,0
2007-06-10 21:00	309	35	51	0,0	21,13	18,03	0,0	1018,52	6,86	18,03	20,88	18,37	3,1	0,00	0,0
2007-06-10 21:30	327	35	55	0,0	21,13	17,23	0,0	1018,52	7,29	17,23	20,88	17,78	2,6	0,00	0,0
2007-06-10 22:00	315	35	59	1,2	21,23	15,93	0,0	1018,52	7,16	15,93	20,98	16,70	2,8	0,00	0,0
2007-06-10 22:30	321	35	60	0,0	21,33	15,33	0,0	1018,52	6,86	15,33	21,08	16,16	1,8	0,00	0,0
2007-06-10 23:00	333	35	65	1,6	21,43	14,43	0,0	1018,52	7,24	14,43	21,18	15,55	1,8	0,00	0,0
2007-06-10 23:30	336	35	67	1,4	21,13	13,93	0,0	1018,52	7,23	13,93	20,88	15,18	2,4	0,00	0,0
2007-06-11 00:00	337	35	70	1,6	21,03	13,33	0,0	1018,52	7,33	13,33	20,78	14,77	2,4	0,00	0,0
2007-06-11 00:30	346	35	71	0,0	20,83	12,92	0,0	1018,52	7,16	12,92	20,58	14,43	2,4	0,00	0,0
2007-06-11 01:00	346	35	76	0,0	20,73	11,52	0,0	1018,52	6,85	11,52	20,48	13,37	0,0	0,00	0,0
2007-06-11 01:30	345	35	78	0,0	20,73	11,02	0,0	1018,52	6,76	11,02	20,48	13,01	0,0	0,00	0,0
2007-06-11 02:00	345	35	77	0,0	20,63	10,72	0,0	1018,52	6,28	10,72	20,38	12,64	0,0	0,00	0,0
2007-06-11 02:30	345	35	84	0,0	20,63	9,32	0,0	1017,52	6,23	9,32	20,38	11,75	0,0	0,00	0,0
2007-06-11 03:00	345	35	86	0,0	20,63	8,62	0,0	1017,52	5,90	8,62	20,38	11,20	0,0	0,00	0,0
2007-06-11 03:30	345	36	88	0,0	20,53	8,42	0,0	1017,52	6,05	8,42	20,32	11,16	0,0	0,00	0,0
2007-06-11 04:00	345	36	88	0,0	20,53	9,22	0,0	1017,52	6,83	9,22	20,32	11,96	0,0	0,00	0,0
2007-06-11 04:30	330	36	90	0,0	20,53	9,12	0,0	1016,51	7,07	9,12	20,32	12,01	1,2	0,00	0,0
2007-06-11 05:00	315	36	89	0,0	20,43	9,92	0,0	1016,51	7,69	9,92	20,22	12,74	1,4	0,00	0,0
2007-06-11 05:30	317	36	89	0,0	20,43	9,62	0,0	1016,51	7,40	9,62	20,22	12,44	1,8	0,00	0,0
2007-06-11 06:00	314	36	89	0,0	20,43	10,32	0,0	1015,51	8,08	10,32	20,22	13,14	1,6	0,00	0,0
2007-06-11 06:30	312	36	78	1,4	20,43	11,52	0,0	1015,51	7,25	11,52	20,22	13,51	2,0	0,00	0,0
2007-06-11 07:00	313	36	73	0,0	20,33	12,52	0,0	1015,51	7,20	12,52	20,12	14,17	2,8	0,00	0,0
2007-06-11 07:30	313	36	72	1,8	20,23	12,82	0,0	1015,51	7,28	12,82	20,02	14,40	2,6	0,00	0,0
2007-06-11 08:00	300	36	65	1,6	20,23	13,83	0,0	1014,51	6,67	13,83	20,02	14,95	3,0	0,00	0,0
2007-06-11 08:30	311	36	59	1,8	20,13	14,03	0,0	1014,51	5,39	14,03	19,92	14,80	4,7	0,00	0,0
2007-06-11 09:00	300	36	57	3,0	20,13	15,03	0,0	1014,51	5,79	13,37	19,92	15,69	4,1	0,00	0,0
2007-06-11 09:30	311	36	53	2,2	20,03	15,73	0,0	1014,51	5,33	15,73	19,82	16,17	4,3	0,00	0,0
2007-06-11 10:00	299	36	50	3,5	20,03	16,23	0,0	1013,51	4,90	14,06	19,82	16,52	5,0	0,00	0,0
2007-06-11 10:30	271	36	48	1,6	20,03	16,83	0,0	1013,51	4,83	16,83	19,82	17,02	5,0	0,00	0,0
2007-06-11 11:00	299	35	46	2,6	19,93	17,13	0,0	1013,51	4,45	16,26	19,68	17,23	4,3	0,00	0,0
2007-06-11 11:30	293	35	43	1,6	19,93	17,83	0,0	1012,51	4,05	17,83	19,68	17,79	4,5	0,00	0,0
2007-06-11 12:00	260	35	41	2,4	19,93	18,23	0,0	1012,51	3,68	17,42	19,68	18,10	4,9	0,00	0,0
2007-06-11 12:30	301	35	39	2,0	19,93	18,83	0,0	1011,51	3,44	18,83	19,68	18,62	5,2	0,00	0,0

Datum	Vindrikt	Fukt inne	Fukt ute	Vindhast	Temp in	Temp ute	Nb. Mån	Tryck	Daggp	Kyleffekt	Vix inne	Vix ute	Vindby	Korr lufttryck	Nederb./dygn
	°	Rh%	Rh%	m/s	°C	°C	mm	Mbar	°C	°C	°C	°C	m/s		mm
2007-06-11 13:00	308	35	41	2,2	19,93	19,13	0,0	1011,51	4,48	19,13	19,68	19,00	4,7	0,00	0,0
2007-06-11 13:30	317	35	39	3,3	19,93	19,53	0,0	1011,51	4,06	17,79	19,68	19,32	4,9	0,00	0,0
2007-06-11 14:00	318	35	40	2,2	20,03	19,53	0,0	1010,51	4,45	19,53	19,78	19,36	5,2	0,00	0,0
2007-06-11 14:30	298	35	41	2,6	20,03	19,23	0,0	1010,51	4,57	18,47	19,78	19,10	4,7	0,00	0,0
2007-06-11 15:00	311	35	41	4,1	20,03	19,43	0,0	1010,51	4,75	16,67	19,78	19,30	4,9	0,00	0,0
2007-06-11 15:30	308	35	38	3,1	20,03	19,33	0,0	1009,51	3,49	18,07	19,78	19,08	5,0	0,00	0,0
2007-06-11 16:00	305	35	39	3,0	20,03	18,83	0,0	1009,51	3,44	17,52	19,78	18,62	4,7	0,00	0,0
2007-06-11 16:30	341	35	47	2,2	20,03	16,03	0,0	1009,51	3,78	16,03	19,78	16,17	4,7	0,00	0,0
2007-06-11 17:00	338	35	60	2,6	20,03	14,43	0,0	1009,51	6,02	13,41	19,78	15,26	3,7	0,00	0,0
2007-06-11 17:30	302	35	66	1,6	19,93	14,13	0,0	1010,51	7,19	14,13	19,68	15,31	3,7	0,00	0,0
2007-06-11 18:00	290	35	75	0,0	19,93	13,33	0,0	1009,51	8,39	13,33	19,68	15,10	2,6	0,00	0,0
2007-06-11 18:30	298	35	75	1,4	19,93	13,63	0,0	1009,51	8,67	13,63	19,68	15,40	2,4	0,00	0,0
2007-06-11 19:00	304	35	76	0,0	19,93	13,23	0,0	1009,51	8,49	13,23	19,68	15,07	2,6	0,00	0,0
2007-06-11 19:30	282	35	73	0,0	19,93	13,53	0,0	1008,51	8,16	13,53	19,68	15,17	1,8	0,00	0,0
2007-06-11 20:00	309	35	68	1,4	19,83	13,02	0,0	1008,51	6,60	13,02	19,58	14,34	3,0	0,00	0,0
2007-06-11 20:30	319	35	71	0,0	19,83	12,22	0,0	1008,51	6,49	12,22	19,58	13,73	3,0	0,00	0,0
2007-06-11 21:00	311	35	75	1,6	19,83	11,52	0,0	1007,51	6,65	11,52	19,58	13,30	2,4	0,00	0,0
2007-06-11 21:30	310	35	71	1,6	19,83	11,72	0,0	1007,51	6,02	11,72	19,58	13,23	3,1	0,00	0,0
2007-06-11 22:00	303	35	71	1,8	19,73	11,02	0,0	1007,51	5,35	11,02	19,48	12,53	3,5	0,00	0,0
2007-06-11 22:30	301	35	74	1,4	19,73	10,72	0,0	1006,51	5,68	10,72	19,48	12,43	4,1	0,00	0,0
2007-06-11 23:00	311	35	75	2,0	19,73	10,42	0,0	1006,51	5,59	10,42	19,48	12,20	3,5	0,00	0,0
2007-06-11 23:30	305	35	74	2,4	19,63	10,42	0,0	1006,51	5,39	9,19	19,38	12,13	3,7	0,00	0,0
2007-06-12 00:00	331	35	75	1,6	19,53	10,02	0,0	1006,51	5,21	10,02	19,28	11,80	2,6	0,00	0,0
2007-06-12 00:30	313	35	77	0,0	19,53	9,72	0,0	1005,51	5,31	9,72	19,28	11,64	2,0	0,00	0,0
2007-06-12 01:00	310	35	79	0,0	19,53	9,52	0,0	1005,51	5,50	9,52	19,28	11,58	2,2	0,00	0,0
2007-06-12 01:30	307	35	80	0,0	19,53	9,22	0,0	1005,51	5,40	9,22	19,28	11,35	2,8	0,00	0,0
2007-06-12 02:00	324	35	88	0,0	19,53	8,02	0,0	1004,51	5,65	8,02	19,28	10,76	1,6	0,00	0,0
2007-06-12 02:30	327	35	90	0,0	19,53	7,92	0,0	1004,51	5,89	7,92	19,28	10,81	0,0	0,00	0,0
2007-06-12 03:00	309	35	87	0,0	19,43	8,52	0,0	1004,51	5,97	8,52	19,18	11,18	1,8	0,00	0,0
2007-06-12 03:30	310	35	90	0,0	19,43	8,12	0,0	1004,51	6,09	8,12	19,18	11,01	0,0	0,00	0,0
2007-06-12 04:00	301	35	87	0,0	19,43	8,12	0,0	1004,51	5,58	8,12	19,18	10,78	1,4	0,00	0,0
2007-06-12 04:30	311	35	77	0,0	19,43	8,02	0,0	1003,51	3,67	8,02	19,18	9,94	2,8	0,00	0,0
2007-06-12 05:00	317	35	75	0,0	19,33	8,12	0,0	1003,51	3,38	8,12	19,08	9,90	1,8	0,00	0,0
2007-06-12 05:30	312	35	78	0,0	19,33	8,02	0,0	1003,51	3,86	8,02	19,08	10,01	1,2	0,00	0,0
2007-06-12 06:00	297	35	77	0,0	19,33	8,32	0,0	1003,51	3,96	8,32	19,08	10,24	1,8	0,00	0,0
2007-06-12 06:30	298	35	71	1,6	19,33	9,12	0,0	1003,51	3,53	9,12	19,08	10,63	3,1	0,00	0,0
2007-06-12 07:00	332	35	70	1,6	19,23	8,32	0,0	1002,51	2,55	8,32	18,98	9,76	5,8	0,00	0,0
2007-06-12 07:30	308	35	74	2,6	19,23	8,32	0,0	1002,51	3,37	6,97	18,98	10,03	4,3	0,00	0,0
2007-06-12 08:00	315	35	64	1,6	19,23	9,32	0,0	1002,51	2,19	9,32	18,98	10,39	3,9	0,00	0,0
2007-06-12 08:30	302	35	66	1,6	19,23	9,22	0,0	1002,51	2,55	9,22	18,98	10,41	4,5	0,00	0,0
2007-06-12 09:00	295	35	60	3,7	19,23	9,92	0,0	1002,51	1,80	6,08	18,98	10,75	6,9	0,00	0,0
2007-06-12 09:30	311	35	63	0,0	19,23	10,12	0,0	1001,51	2,71	10,12	18,98	11,13	5,2	0,00	0,0
2007-06-12 10:00	321	35	58	3,0	19,13	11,12	0,0	1001,51	2,42	9,11	18,88	11,84	4,1	0,00	0,0
2007-06-12 10:30	292	35	57	3,0	19,13	11,82	0,0	1001,51	2,82	9,88	18,88	12,49	4,5	0,00	0,0
2007-06-12 11:00	323	35	59	2,4	19,13	11,22	0,0	1001,51	2,77	10,03	18,88	12,00	4,3	0,00	0,0
2007-06-12 11:30	298	35	58	1,4	19,13	11,12	0,0	1001,51	2,42	11,12	18,88	11,84	2,8	0,00	0,0

Datum	Vindrikt °	Fukt inne Rh%	Fukt ute Rh%	Vindhast m/s	Temp in °C	Temp ute °C	Nb. Mån mm	Tryck Mbar	Dagpp °C	Kyleffekt °C	Vix inne °C	Vix ute °C	Vindby m/s	Korr lufttryck	Nederb./dygn mm
2007-06-12 12:00	300	35	67	0,0	19,13	11,12	0,0	1001,51	4,57	11,12	18,88	12,37	3,9	0,00	0,0
2007-06-12 12:30	291	35	55	2,4	19,13	12,42	0,0	1000,51	2,84	11,30	18,88	12,98	5,8	0,00	0,0
2007-06-12 13:00	336	35	72	0,0	19,13	9,42	0,0	1000,51	4,02	9,42	18,88	11,00	3,7	0,00	0,0
2007-06-12 13:30	288	35	77	0,0	19,13	11,02	1,2	1000,51	6,57	11,02	18,88	12,94	1,6	1,20	1,2
2007-06-12 14:00	318	35	74	0,0	19,13	9,42	3,0	1000,51	4,43	9,42	18,88	11,13	3,9	3,00	3,0
2007-06-12 14:30	332	35	73	0,0	19,23	10,82	3,0	1000,51	5,57	10,82	18,98	12,46	1,4	1,80	3,0
2007-06-12 15:00	334	35	79	3,1	19,23	9,12	3,6	1000,51	5,12	6,93	18,98	11,18	3,3	0,60	3,6
2007-06-12 15:30	329	35	83	0,0	19,13	8,72	4,2	1000,51	5,47	8,72	18,88	11,07	3,3	1,20	4,2
2007-06-12 16:00	334	35	85	0,0	19,13	8,82	5,4	1000,51	5,92	8,82	18,88	11,32	2,0	1,80	5,4
2007-06-12 16:30	301	35	81	1,4	19,23	9,02	5,4	1000,51	5,39	9,02	18,98	11,23	2,8	1,20	5,4
2007-06-12 17:00	321	35	78	0,0	19,23	9,02	5,4	1000,51	4,83	9,02	18,98	11,01	2,8	0,00	5,4
2007-06-12 17:30	329	35	80	1,6	19,23	8,72	5,4	1000,51	4,92	8,72	18,98	10,85	4,7	0,00	5,4
2007-06-12 18:00	315	35	75	0,0	19,23	10,12	5,4	999,51	5,30	10,12	18,98	11,90	2,2	0,00	5,4
2007-06-12 18:30	324	35	68	0,0	19,23	10,42	5,4	999,51	4,13	10,42	18,98	11,74	2,2	0,00	5,4
2007-06-12 19:00	313	35	72	1,8	19,23	9,52	5,4	999,51	4,12	9,52	18,98	11,10	3,3	0,00	5,4
2007-06-12 19:30	339	35	69	1,2	19,23	9,62	5,4	999,51	3,58	9,62	18,98	11,00	3,1	0,00	5,4
2007-06-12 20:00	328	35	71	0,0	19,23	9,92	5,4	999,51	4,29	9,92	18,98	11,43	2,2	0,00	5,4
2007-06-12 20:30	301	35	66	0,0	19,13	9,62	5,4	999,51	2,92	9,62	18,88	10,81	2,4	0,00	5,4
2007-06-12 21:00	304	35	72	1,2	19,13	9,42	5,4	998,51	4,02	9,42	18,88	11,00	2,0	0,00	5,4
2007-06-12 21:30	323	35	77	0,0	19,13	8,42	5,4	999,51	4,06	8,42	18,88	10,34	1,8	0,00	5,4
2007-06-12 22:00	321	35	75	0,0	19,03	8,62	5,4	998,51	3,86	8,62	18,78	10,40	1,2	0,00	5,4
2007-06-12 22:30	328	35	78	0,0	19,03	7,72	5,4	998,51	3,57	7,72	18,78	9,71	1,2	0,00	5,4
2007-06-12 23:00	331	35	78	0,0	19,03	7,32	5,4	998,51	3,18	7,32	18,78	9,31	0,0	0,00	5,4
2007-06-12 23:30	341	35	73	0,0	19,03	7,02	5,4	998,51	1,92	7,02	18,78	8,66	1,4	0,00	5,4
2007-06-13 00:00	333	35	72	0,0	18,93	6,92	5,4	998,51	1,63	6,92	18,68	8,49	1,4	0,00	0,0
2007-06-13 00:30	300	35	74	1,6	18,93	6,12	5,4	998,51	1,26	6,12	18,68	7,83	3,5	0,00	0,0
2007-06-13 01:00	318	35	81	0,0	18,93	5,62	5,4	998,51	2,09	5,62	18,68	7,82	2,6	0,00	0,0
2007-06-13 01:30	316	35	87	0,0	18,93	5,32	5,4	998,51	2,84	5,32	18,68	7,97	1,4	0,00	0,0
2007-06-13 02:00	316	35	88	0,0	18,83	5,52	5,4	998,51	3,20	5,52	18,58	8,25	0,0	0,00	0,0
2007-06-13 02:30	297	35	85	2,0	18,83	5,02	5,4	998,51	2,20	5,02	18,58	7,52	2,0	0,00	0,0
2007-06-13 03:00	332	35	83	1,8	18,83	4,82	5,4	998,51	1,66	4,82	18,58	7,17	2,8	0,00	0,0
2007-06-13 03:30	343	35	87	0,0	18,83	4,52	6,6	998,51	2,05	4,52	18,58	7,17	2,6	1,20	1,2
2007-06-13 04:00	320	35	86	0,0	18,73	4,42	6,6	998,51	1,79	4,42	18,48	7,00	1,6	1,20	1,2
2007-06-13 04:30	320	35	87	0,0	18,73	4,62	6,6	998,51	2,15	4,62	18,48	7,27	0,0	0,00	1,2
2007-06-13 05:00	320	35	89	0,0	18,73	4,52	6,6	998,51	2,38	4,52	18,48	7,33	0,0	0,00	1,2
2007-06-13 05:30	320	35	89	0,0	18,73	4,82	6,6	998,51	2,68	4,82	18,48	7,63	0,0	0,00	1,2
2007-06-13 06:00	327	35	81	1,2	18,83	4,32	6,6	998,51	0,82	4,32	18,58	6,52	3,0	0,00	1,2
2007-06-13 06:30	301	35	79	0,0	18,93	4,12	6,6	998,51	0,27	4,12	18,68	6,18	2,8	0,00	1,2
2007-06-13 07:00	321	35	77	1,6	19,13	4,62	6,6	998,51	0,38	4,62	18,88	6,53	2,8	0,00	1,2
2007-06-13 07:30	314	34	73	1,4	19,23	4,62	6,6	998,51	-0,38	4,62	18,93	6,26	2,4	0,00	1,2
2007-06-13 08:00	320	34	70	1,8	19,43	5,22	6,6	998,51	-0,41	5,22	19,13	6,66	3,3	0,00	1,2
2007-06-13 08:30	313	34	66	2,0	19,43	6,62	6,6	998,51	0,08	6,62	19,13	7,81	3,7	0,00	1,2
2007-06-13 09:00	312	34	59	2,0	19,43	7,12	6,6	998,51	-1,07	7,12	19,13	7,89	5,0	0,00	1,2
2007-06-13 09:30	300	34	56	2,8	19,43	7,92	6,6	998,51	-1,07	5,61	19,13	8,53	5,2	0,00	1,2
2007-06-13 10:00	333	34	56	3,0	19,23	7,92	6,6	998,51	-1,07	5,61	18,93	8,53	5,6	0,00	1,2
2007-06-13 10:30	323	34	56	3,0	19,13	9,22	6,6	998,51	0,14	7,04	18,83	9,83	4,5	0,00	1,2

Datum	Vindrikt	Fukt inne	Fukt ute	Vindhast	Temp in	Temp ute	Nb. Mån	Tryck	Dagpp	Kyleffekt	Vix inne	Vix ute	Vindby	Korr lufttryck	Nederb./dygn
	°	Rh%	Rh%	m/s	°C	°C	mm	Mbar	°C	°C	°C	°C	m/s		mm
2007-06-13 11:00	319	34	54	2,4	19,03	8,22	6,6	998,51	-1,32	6,86	18,73	8,72	4,3	0,00	1,2
2007-06-13 11:30	290	34	52	2,8	18,93	9,82	6,6	998,51	-0,39	7,69	18,63	10,22	4,1	0,00	1,2
2007-06-13 12:00	300	34	53	1,2	18,83	8,52	6,6	998,51	-1,31	8,52	18,53	8,97	4,1	0,00	1,2
2007-06-13 12:30	297	34	52	1,2	18,83	9,32	6,6	998,51	-0,85	9,32	18,53	9,72	4,5	0,00	1,2
2007-06-13 13:00	280	34	49	1,6	18,83	10,82	6,6	998,51	-0,34	10,82	18,53	11,07	4,7	0,00	1,2
2007-06-13 13:30	307	34	54	1,2	18,73	8,92	6,6	999,51	-0,67	8,92	18,43	9,42	4,5	0,00	1,2
2007-06-13 14:00	333	34	53	3,1	18,83	9,42	6,6	999,51	-0,48	7,25	18,53	9,87	3,5	0,00	1,2
2007-06-13 14:30	307	34	55	1,8	18,73	10,72	6,6	999,51	1,27	10,72	18,43	11,28	5,0	0,00	1,2
2007-06-13 15:00	310	34	58	3,3	18,73	10,22	6,6	999,51	1,58	7,28	18,43	10,94	4,7	0,00	1,2
2007-06-13 15:30	315	34	57	1,6	18,73	11,12	6,6	999,51	2,17	11,12	18,43	11,78	6,2	0,00	1,2
2007-06-13 16:00	318	34	50	2,0	18,83	10,92	6,6	999,51	0,05	10,92	18,53	11,22	6,4	0,00	1,2
2007-06-13 16:30	321	34	55	0,0	18,93	9,62	6,6	999,51	0,25	9,62	18,63	10,17	3,7	0,00	1,2
2007-06-13 17:00	270	34	61	0,0	19,03	10,02	6,6	1000,51	2,14	10,02	18,73	10,91	4,5	0,00	1,2
2007-06-13 17:30	309	34	64	1,4	19,03	8,52	6,6	1000,51	1,43	8,52	18,73	9,59	4,7	0,00	1,2
2007-06-13 18:00	309	34	57	0,0	18,93	9,52	6,6	1000,51	0,68	9,52	18,63	10,18	3,5	0,00	1,2
2007-06-13 18:30	275	34	55	2,0	18,93	10,02	6,6	1000,51	0,62	10,02	18,63	10,57	6,6	0,00	1,2
2007-06-13 19:00	310	34	56	2,8	18,83	10,22	6,6	1000,51	1,07	8,13	18,53	10,83	4,1	0,00	1,2
2007-06-13 19:30	291	34	51	1,4	19,13	10,72	6,6	1000,51	0,16	10,72	18,83	11,07	3,1	0,00	1,2
2007-06-13 20:00	304	34	52	1,6	19,03	10,12	6,6	1000,51	-0,11	10,12	18,73	10,52	5,2	0,00	1,2
2007-06-13 20:30	305	34	53	2,0	19,03	10,32	6,6	1000,51	0,35	10,32	18,73	10,77	3,1	0,00	1,2
2007-06-13 21:00	297	34	52	1,2	18,93	9,92	6,6	1000,51	-0,30	9,92	18,63	10,32	3,0	0,00	1,2
2007-06-13 21:30	311	34	57	1,2	18,93	9,12	6,6	1001,51	0,30	9,12	18,63	9,78	3,0	0,00	1,2
2007-06-13 22:00	296	34	56	0,0	18,93	8,52	6,6	1001,51	-0,51	8,52	18,63	9,13	2,4	0,00	1,2
2007-06-13 22:30	310	34	64	0,0	18,83	7,02	6,6	1001,51	0,01	7,02	18,53	8,09	1,2	0,00	1,2
2007-06-13 23:00	323	34	72	0,0	18,83	5,82	6,6	1001,51	0,57	5,82	18,53	7,39	0,0	0,00	1,2
2007-06-13 23:30	337	34	75	0,0	18,83	5,02	6,6	1001,51	0,39	5,02	18,53	6,80	1,2	0,00	1,2
2007-06-14 00:00	337	34	78	0,0	18,73	4,42	6,6	1001,51	0,38	4,42	18,43	6,41	0,0	0,00	0,0
2007-06-14 00:30	337	34	79	0,0	18,73	4,12	6,6	1001,51	0,27	4,12	18,43	6,18	0,0	0,00	0,0
2007-06-14 01:00	337	34	80	0,0	18,73	3,72	6,6	1001,51	0,06	3,72	18,43	5,85	0,0	0,00	0,0
2007-06-14 01:30	331	34	80	0,0	18,73	3,72	6,6	1001,51	0,06	3,72	18,43	5,85	1,4	0,00	0,0
2007-06-14 02:00	328	34	83	1,6	18,83	3,82	6,6	1001,51	0,69	3,82	18,53	6,17	2,4	0,00	0,0
2007-06-14 02:30	318	34	86	0,0	19,03	3,72	6,6	1001,51	1,10	3,72	18,73	6,30	2,4	0,00	0,0
2007-06-14 03:00	318	34	88	1,4	19,23	3,62	6,6	1001,51	1,33	3,62	18,93	6,35	2,2	0,00	0,0
2007-06-14 03:30	311	34	89	1,6	19,43	3,62	6,6	1001,51	1,50	3,62	19,13	6,43	2,8	0,00	0,0
2007-06-14 04:00	331	34	89	0,0	19,43	3,62	6,6	1001,51	1,50	3,62	19,13	6,43	2,2	0,00	0,0
2007-06-14 04:30	325	34	87	0,0	19,43	3,92	6,6	1001,51	1,46	3,92	19,13	6,57	2,2	0,00	0,0
2007-06-14 05:00	327	34	85	1,4	19,33	4,02	6,6	1001,51	1,22	4,02	19,03	6,52	2,0	0,00	0,0
2007-06-14 05:30	311	34	82	0,0	19,23	4,32	6,6	1001,51	1,00	4,32	18,93	6,59	1,8	0,00	0,0
2007-06-14 06:00	311	34	82	0,0	19,23	4,42	6,6	1001,51	1,10	4,42	18,93	6,69	1,8	0,00	0,0
2007-06-14 06:30	315	34	85	0,0	19,03	4,52	6,6	1001,51	1,71	4,52	18,73	7,02	0,0	0,00	0,0
2007-06-14 07:00	320	34	87	0,0	19,03	4,02	6,6	1001,51	1,56	4,02	18,73	6,67	1,4	0,00	0,0
2007-06-14 07:30	338	34	94	2,4	19,03	3,52	6,6	1001,51	2,19	1,90	18,73	6,74	2,4	0,00	0,0
2007-06-14 08:00	315	34	98	1,6	19,13	3,32	6,6	1001,51	2,59	3,32	18,83	6,87	3,0	0,00	0,0
2007-06-14 08:30	309	34	99	0,0	19,13	3,42	6,6	1001,51	2,84	3,42	18,83	7,06	4,1	0,00	0,0
2007-06-14 09:00	351	34	98	1,6	19,23	3,72	6,6	1001,51	2,99	3,72	18,93	7,27	4,1	0,00	0,0
2007-06-14 09:30	331	34	95	2,4	19,33	3,82	6,6	1001,51	2,64	2,22	19,03	7,12	3,9	0,00	0,0

Datum	Vindrikt	Fukt inne	Fukt ute	Vindhast	Temp in	Temp ute	Nb. Mån	Tryck	Dagpp	Kyleffekt	Vix inne	Vix ute	Vindby	Korr lufttryck	Nederb./dygn
	°	Rh%	Rh%	m/s	°C	°C	mm	Mbar	°C	°C	°C	°C	m/s		mm
2007-06-14 10:00	351	34	93	1,4	19,33	4,12	6,6	1001,51	2,63	4,12	19,03	7,25	3,3	0,00	0,0
2007-06-14 10:30	351	34	93	3,0	19,43	4,42	6,6	1001,51	2,92	1,79	19,13	7,55	4,3	0,00	0,0
2007-06-14 11:00	330	34	91	2,8	19,43	4,72	6,6	1000,51	2,90	2,12	19,13	7,69	4,1	0,00	0,0
2007-06-14 11:30	324	34	90	2,2	19,33	4,82	6,6	1000,51	2,84	4,82	19,03	7,71	4,7	0,00	0,0
2007-06-14 12:00	347	34	86	3,3	19,33	5,72	6,6	1000,51	3,06	2,20	19,03	8,30	4,9	0,00	0,0
2007-06-14 12:30	319	34	81	3,0	19,23	6,62	6,6	1000,51	3,06	4,19	18,93	8,82	6,6	0,00	0,0
2007-06-14 13:00	314	34	77	4,5	19,23	7,02	6,6	1000,51	2,70	0,82	18,93	8,94	5,6	0,00	0,0
2007-06-14 13:30	325	34	76	2,8	19,23	8,62	6,6	1000,51	4,06	6,38	18,93	10,47	6,2	0,00	0,0
2007-06-14 14:00	330	34	71	3,3	19,13	8,82	6,6	1000,51	3,24	5,70	18,83	10,33	6,6	0,00	0,0
2007-06-14 14:30	324	34	75	3,3	19,13	8,62	6,6	999,51	3,86	5,47	18,83	10,40	5,8	0,00	0,0
2007-06-14 15:00	322	34	75	2,2	19,03	8,42	6,6	1000,51	3,67	8,42	18,73	10,20	6,4	0,00	0,0
2007-06-14 15:30	331	34	78	0,0	19,03	7,72	6,6	1000,51	3,57	7,72	18,73	9,71	5,8	0,00	0,0
2007-06-14 16:00	97	34	93	0,0	18,93	6,82	8,4	1000,51	5,30	6,82	18,63	9,96	4,1	1,80	1,8
2007-06-14 16:30	309	34	96	1,2	18,83	6,12	9,6	1001,51	5,07	6,12	18,53	9,51	2,6	3,00	3,0
2007-06-14 17:00	332	34	100	2,4	18,93	7,52	10,8	1000,51	7,08	6,12	18,63	11,25	3,7	2,40	4,2
2007-06-14 17:30	333	34	89	3,1	18,93	8,32	10,8	1000,51	6,12	6,05	18,63	11,13	5,4	1,20	4,2
2007-06-14 18:00	305	34	83	2,2	18,93	9,22	10,8	1000,51	5,95	9,22	18,63	11,57	5,0	0,00	4,2
2007-06-14 18:30	297	34	79	2,4	18,93	8,72	10,8	1000,51	4,73	7,39	18,63	10,78	6,6	0,00	4,2
2007-06-14 19:00	300	34	80	2,8	18,93	8,02	10,8	1001,51	4,24	5,72	18,63	10,15	6,9	0,00	4,2
2007-06-14 19:30	341	34	78	3,7	18,93	7,42	10,8	1001,51	3,28	3,17	18,63	9,41	5,2	0,00	4,2
2007-06-14 20:00	336	34	78	0,0	18,83	7,72	10,8	1001,51	3,57	7,72	18,53	9,71	3,9	0,00	4,2
2007-06-14 20:30	293	34	74	0,0	18,83	7,82	10,8	1002,51	2,89	7,82	18,53	9,53	3,9	0,00	4,2
2007-06-14 21:00	309	34	75	1,4	18,93	7,72	10,8	1002,51	2,99	7,72	18,63	9,50	3,0	0,00	4,2
2007-06-14 21:30	330	34	75	1,6	18,93	7,52	10,8	1003,51	2,80	7,52	18,63	9,30	3,0	0,00	4,2
2007-06-14 22:00	310	34	77	1,4	18,93	7,12	10,8	1003,51	2,80	7,12	18,63	9,04	4,5	0,00	4,2
2007-06-14 22:30	308	34	77	1,6	19,03	7,02	10,8	1003,51	2,70	7,02	18,73	8,94	3,7	0,00	4,2
2007-06-14 23:00	309	34	76	1,6	19,03	6,72	10,8	1004,51	2,22	6,72	18,73	8,57	3,0	0,00	4,2
2007-06-14 23:30	295	34	73	2,2	19,03	6,52	10,8	1004,51	1,44	6,52	18,73	8,16	3,1	0,00	4,2
2007-06-15 00:00	317	34	71	0,0	19,03	6,32	10,8	1004,51	0,85	6,32	18,73	7,83	3,3	0,00	0,0
2007-06-15 00:30	318	34	73	0,0	19,03	5,72	10,8	1005,51	0,68	5,72	18,73	7,36	3,3	0,00	0,0
2007-06-15 01:00	313	34	76	1,6	19,03	4,62	10,8	1005,51	0,20	4,62	18,73	6,46	3,1	0,00	0,0
2007-06-15 01:30	314	34	79	0,0	19,03	3,92	10,8	1005,51	0,08	3,92	18,73	5,98	1,8	0,00	0,0
2007-06-15 02:00	320	34	80	0,0	19,03	3,62	10,8	1005,51	-0,04	3,62	18,73	5,75	2,2	0,00	0,0
2007-06-15 02:30	309	34	82	1,2	19,03	3,42	10,8	1006,51	0,12	3,42	18,73	5,69	2,4	0,00	0,0
2007-06-15 03:00	326	34	84	0,0	19,03	3,12	10,8	1006,51	0,17	3,12	18,73	5,54	2,0	0,00	0,0
2007-06-15 03:30	315	34	86	0,0	19,03	3,12	10,8	1006,51	0,51	3,12	18,73	5,70	2,2	0,00	0,0
2007-06-15 04:00	312	34	87	0,0	19,03	2,92	10,8	1006,51	0,48	2,92	18,73	5,57	0,0	0,00	0,0
2007-06-15 04:30	299	34	89	1,4	18,93	3,12	10,8	1006,51	1,00	3,12	18,63	5,93	1,8	0,00	0,0
2007-06-15 05:00	296	34	88	0,0	18,93	3,92	10,8	1006,51	1,63	3,92	18,63	6,65	3,0	0,00	0,0
2007-06-15 05:30	311	34	86	0,0	18,93	4,42	10,8	1007,51	1,79	4,42	18,63	7,00	3,1	0,00	0,0
2007-06-15 06:00	308	34	84	1,8	18,93	5,52	10,8	1007,51	2,52	5,52	18,63	7,95	2,8	0,00	0,0
2007-06-15 06:30	313	34	79	1,4	18,93	6,52	10,8	1007,51	2,60	6,52	18,63	8,58	3,3	0,00	0,0
2007-06-15 07:00	319	34	75	1,4	18,83	7,82	10,8	1007,51	3,09	7,82	18,53	9,60	3,3	0,00	0,0
2007-06-15 07:30	297	34	74	2,4	18,83	8,82	10,8	1008,51	3,85	7,50	18,53	10,53	4,3	0,00	0,0
2007-06-15 08:00	279	34	71	1,2	18,83	8,32	10,8	1008,51	2,76	8,32	18,53	9,83	5,0	0,00	0,0
2007-06-15 08:30	326	34	70	3,3	18,83	8,72	10,8	1008,51	2,94	5,59	18,53	10,16	5,0	0,00	0,0

Datum	Vindrikt	Fukt inne	Fukt ute	Vindhast	Temp in	Temp ute	Nb. Mån	Tryck	Dagpp	Kyleffekt	Vix inne	Vix ute	Vindby	Korr lufttryck	Nederb./dygn
	°	Rh%	Rh%	m/s	°C	°C	mm	Mbar	°C	°C	°C	°C	m/s		mm
2007-06-15 09:00	292	33	63	1,8	18,73	9,02	10,8	1008,51	1,67	9,02	18,39	10,03	5,8	0,00	0,0
2007-06-15 09:30	305	33	58	1,6	18,63	8,92	10,8	1008,51	0,37	8,92	18,29	9,64	4,9	0,00	0,0
2007-06-15 10:00	311	33	59	2,0	18,63	9,62	10,8	1008,51	1,27	9,62	18,29	10,40	4,9	0,00	0,0
2007-06-15 10:30	323	34	56	4,5	18,53	9,82	10,8	1008,51	0,70	4,29	18,23	10,43	4,7	0,00	0,0
2007-06-15 11:00	322	34	63	2,2	18,43	9,82	10,8	1009,51	2,43	9,82	18,13	10,83	6,0	0,00	0,0
2007-06-15 11:30	289	34	55	1,4	18,43	10,92	10,8	1009,51	1,45	10,92	18,13	11,48	5,0	0,00	0,0
2007-06-15 12:00	262	34	56	1,8	18,43	11,42	10,8	1009,51	2,18	11,42	18,13	12,03	4,9	0,00	0,0
2007-06-15 12:30	292	34	51	3,3	18,33	12,02	10,8	1009,51	1,35	9,31	18,03	12,37	5,2	0,00	0,0
2007-06-15 13:00	262	34	53	1,8	18,33	12,12	10,8	1009,51	2,01	12,12	18,03	12,57	6,2	0,00	0,0
2007-06-15 13:30	322	34	51	1,8	18,33	11,62	10,8	1009,51	0,98	11,62	18,03	11,97	5,8	0,00	0,0
2007-06-15 14:00	316	34	53	3,3	18,33	12,02	10,8	1009,51	1,92	9,31	18,03	12,47	6,2	0,00	0,0
2007-06-15 14:30	299	34	51	2,2	18,33	12,42	10,8	1010,51	1,72	12,42	18,03	12,77	4,9	0,00	0,0
2007-06-15 15:00	302	34	50	1,8	18,43	13,12	10,8	1009,51	2,07	13,12	18,13	13,42	6,0	0,00	0,0
2007-06-15 15:30	301	34	50	3,0	18,43	13,83	10,8	1010,51	2,71	12,06	18,13	14,12	4,5	0,00	0,0
2007-06-15 16:00	330	34	50	3,1	18,53	12,92	10,8	1010,51	1,88	11,08	18,23	13,22	5,4	0,00	0,0
2007-06-15 16:30	294	33	51	1,6	18,73	12,82	10,8	1010,51	2,09	12,82	18,39	13,17	5,6	0,00	0,0
2007-06-15 17:00	294	33	49	2,0	18,83	13,93	10,8	1010,51	2,50	13,93	18,49	14,17	6,2	0,00	0,0
2007-06-15 17:30	332	33	48	4,5	18,83	13,12	10,8	1010,51	1,46	8,38	18,49	13,32	5,2	0,00	0,0
2007-06-15 18:00	308	33	47	3,0	18,73	13,33	10,8	1010,51	1,33	11,52	18,39	13,47	5,4	0,00	0,0
2007-06-15 18:30	298	33	46	2,4	18,73	12,72	10,8	1010,51	0,46	11,61	18,39	12,82	5,2	0,00	0,0
2007-06-15 19:00	299	33	47	2,8	18,73	12,52	10,8	1010,51	0,60	10,64	18,39	12,67	4,1	0,00	0,0
2007-06-15 19:30	298	33	45	3,3	18,73	12,32	10,8	1010,51	-0,22	9,65	18,39	12,38	4,7	0,00	0,0
2007-06-15 20:00	303	33	44	2,8	18,73	12,52	10,8	1010,51	-0,37	10,64	18,39	12,53	4,3	0,00	0,0
2007-06-15 20:30	302	33	45	2,2	18,73	12,42	10,8	1010,51	-0,13	12,42	18,39	12,48	4,5	0,00	0,0
2007-06-15 21:00	312	33	47	1,4	18,63	11,62	10,8	1010,51	-0,22	11,62	18,29	11,77	3,5	0,00	0,0
2007-06-15 21:30	321	33	50	1,4	18,83	10,82	10,8	1011,51	-0,04	10,82	18,49	11,12	2,8	0,00	0,0
2007-06-15 22:00	315	33	54	0,0	19,13	9,32	10,8	1011,51	-0,30	9,32	18,79	9,82	3,0	0,00	0,0
2007-06-15 22:30	314	33	58	0,0	19,23	8,42	10,8	1011,51	-0,10	8,42	18,89	9,14	1,4	0,00	0,0
2007-06-15 23:00	330	33	59	0,0	19,23	7,92	10,8	1011,51	-0,32	7,92	18,89	8,69	1,2	0,00	0,0
2007-06-15 23:30	332	33	62	0,0	19,23	7,42	10,8	1011,51	-0,07	7,42	18,89	8,37	0,0	0,00	0,0
2007-06-16 00:00	333	33	64	0,0	19,23	7,22	10,8	1011,51	0,20	7,22	18,89	8,29	0,0	0,00	0,0
2007-06-16 00:30	343	33	64	0,0	19,23	7,32	10,8	1011,51	0,30	7,32	18,89	8,39	1,2	0,00	0,0
2007-06-16 01:00	340	33	71	0,0	19,23	6,12	10,8	1012,51	0,66	6,12	18,89	7,63	1,2	0,00	0,0
2007-06-16 01:30	336	33	73	0,0	19,23	5,62	10,8	1012,51	0,58	5,62	18,89	7,26	0,0	0,00	0,0
2007-06-16 02:00	347	33	76	0,0	19,13	5,12	10,8	1012,51	0,68	5,12	18,79	6,97	1,2	0,00	0,0
2007-06-16 02:30	347	33	80	0,0	19,13	3,72	10,8	1011,51	0,06	3,72	18,79	5,85	0,0	0,00	0,0
2007-06-16 03:00	347	33	83	0,0	19,13	3,32	10,8	1012,51	0,20	3,32	18,79	5,67	0,0	0,00	0,0
2007-06-16 03:30	347	33	82	0,0	19,13	3,22	10,8	1012,51	-0,07	3,22	18,79	5,49	0,0	0,00	0,0
2007-06-16 04:00	347	33	85	0,0	19,13	3,02	10,8	1012,51	0,25	3,02	18,79	5,52	0,0	0,00	0,0
2007-06-16 04:30	347	33	87	0,0	19,13	3,22	10,8	1012,51	0,78	3,22	18,79	5,87	0,0	0,00	0,0
2007-06-16 05:00	347	33	88	0,0	19,23	3,72	10,8	1012,51	1,43	3,72	18,89	6,45	0,0	0,00	0,0
2007-06-16 05:30	347	34	86	0,0	19,43	4,72	10,8	1012,51	2,08	4,72	19,13	7,30	0,0	0,00	0,0
2007-06-16 06:00	347	33	80	0,0	19,63	6,92	10,8	1011,51	3,17	6,92	19,30	9,05	0,0	0,00	0,0
2007-06-16 06:30	347	33	70	0,0	19,83	8,82	10,8	1012,51	3,03	8,82	19,50	10,26	0,0	0,00	0,0
2007-06-16 07:00	347	33	66	0,0	19,93	9,62	10,8	1012,51	2,92	9,62	19,60	10,81	0,0	0,00	0,0
2007-06-16 07:30	351	33	62	0,0	19,83	10,12	10,8	1011,51	2,47	10,12	19,50	11,07	0,0	0,00	0,0

Datum	Vindrikt °	Fukt inne Rh%	Fukt ute Rh%	Vindhast m/s	Temp in °C	Temp ute °C	Nb. Mån mm	Tryck Mbar	Dagpp °C	Kyleffekt °C	Vix inne °C	Vix ute °C	Vindby m/s	Korr lufttryck	Nederb./dygn mm
2007-06-16 08:00	351	33	60	1,4	19,83	10,62	10,8	1011,51	2,46	10,62	19,50	11,45	1,4	0,00	0,0
2007-06-16 08:30	310	33	56	0,0	19,73	10,72	10,8	1011,51	1,53	10,72	19,40	11,33	1,8	0,00	0,0
2007-06-16 09:00	300	33	58	0,0	19,73	11,32	10,8	1011,51	2,61	11,32	19,40	12,04	2,0	0,00	0,0
2007-06-16 09:30	56	33	57	0,0	19,93	12,32	10,8	1011,51	3,28	12,32	19,60	12,99	2,0	0,00	0,0
2007-06-16 10:00	274	33	61	1,4	19,83	13,12	10,8	1011,51	5,05	13,12	19,50	14,01	6,6	0,00	0,0
2007-06-16 10:30	199	33	55	0,0	19,73	13,33	10,8	1011,51	3,68	13,33	19,40	13,88	4,5	0,00	0,0
2007-06-16 11:00	268	33	53	0,0	19,63	14,03	10,8	1010,51	3,77	14,03	19,30	14,47	3,5	0,00	0,0
2007-06-16 11:30	144	33	52	0,0	19,63	14,53	10,8	1010,51	3,94	14,53	19,30	14,92	3,9	0,00	0,0
2007-06-16 12:00	173	33	53	1,4	19,63	14,03	10,8	1010,51	3,77	14,03	19,30	14,47	2,6	0,00	0,0
2007-06-16 12:30	273	33	52	0,0	19,53	14,33	10,8	1010,51	3,76	14,33	19,20	14,72	2,6	0,00	0,0
2007-06-16 13:00	164	33	49	2,6	19,53	15,63	10,8	1010,51	4,05	14,67	19,20	15,87	3,9	0,00	0,0
2007-06-16 13:30	284	33	47	0,0	19,53	16,13	10,8	1010,51	3,87	16,13	19,20	16,27	4,3	0,00	0,0
2007-06-16 14:00	43	33	42	1,2	19,63	16,33	10,8	1009,51	2,35	16,33	19,30	16,24	3,5	0,00	0,0
2007-06-16 14:30	341	33	43	0,0	19,63	17,03	10,8	1009,51	3,33	17,03	19,30	16,99	2,8	0,00	0,0
2007-06-16 15:00	299	33	42	0,0	19,83	17,73	10,8	1009,51	3,60	17,73	19,50	17,64	2,6	0,00	0,0
2007-06-16 15:30	308	33	42	0,0	19,83	17,23	10,8	1009,51	3,15	17,23	19,50	17,14	3,1	0,00	0,0
2007-06-16 16:00	317	33	40	2,8	20,03	18,53	10,8	1008,51	3,56	17,20	19,70	18,36	3,3	0,00	0,0
2007-06-16 16:30	176	33	40	0,0	20,03	17,73	10,8	1008,51	2,85	17,73	19,70	17,56	3,1	0,00	0,0
2007-06-16 17:00	333	33	41	0,0	20,13	17,43	10,8	1008,51	2,96	17,43	19,80	17,30	3,9	0,00	0,0
2007-06-16 17:30	200	33	41	0,0	20,23	18,23	10,8	1007,51	3,68	18,23	19,90	18,10	3,0	0,00	0,0
2007-06-16 18:00	316	33	41	1,4	20,13	18,23	10,8	1007,51	3,68	18,23	19,80	18,10	3,0	0,00	0,0
2007-06-16 18:30	307	33	39	0,0	20,13	18,63	10,8	1007,51	3,27	18,63	19,80	18,42	3,1	0,00	0,0
2007-06-16 19:00	313	33	41	2,4	20,13	18,13	10,8	1007,51	3,59	17,31	19,80	18,00	3,7	0,00	0,0
2007-06-16 19:30	332	33	39	0,0	20,13	16,73	10,8	1007,51	1,58	16,73	19,80	16,51	5,0	0,00	0,0
2007-06-16 20:00	321	33	39	1,8	20,13	16,13	10,8	1007,51	1,05	16,13	19,80	15,91	2,6	0,00	0,0
2007-06-16 20:30	302	33	39	2,4	20,13	15,63	10,8	1007,51	0,61	14,67	19,80	15,41	2,6	0,00	0,0
2007-06-16 21:00	333	33	40	2,0	20,03	14,83	10,8	1007,51	0,27	14,83	19,70	14,66	2,8	0,00	0,0
2007-06-16 21:30	322	33	41	1,6	20,03	14,03	10,8	1007,51	-0,07	14,03	19,70	13,90	3,3	0,00	0,0
2007-06-16 22:00	311	33	41	1,2	20,03	13,33	10,8	1007,51	-0,70	13,33	19,70	13,20	3,3	0,00	0,0
2007-06-16 22:30	330	33	44	2,2	20,03	12,52	10,8	1007,51	-0,37	12,52	19,70	12,53	3,1	0,00	0,0
2007-06-16 23:00	340	33	50	1,8	20,03	11,72	10,8	1008,51	0,78	11,72	19,70	12,02	3,1	0,00	0,0
2007-06-16 23:30	328	33	54	2,0	19,93	10,82	10,8	1008,51	1,09	10,82	19,60	11,32	3,0	0,00	0,0
2007-06-17 00:00	334	33	60	2,6	19,93	9,82	10,8	1008,51	1,71	8,55	19,60	10,65	3,1	0,00	0,0
2007-06-17 00:30	325	33	65	3,1	19,93	9,02	10,8	1008,51	2,13	6,82	19,60	10,15	3,1	0,00	0,0
2007-06-17 01:00	85	33	68	0,0	19,83	8,42	10,8	1008,51	2,22	8,42	19,50	9,74	3,0	0,00	0,0
2007-06-17 01:30	293	33	70	0,0	19,83	8,02	10,8	1008,51	2,27	8,02	19,50	9,46	2,6	0,00	0,0
2007-06-17 02:00	320	33	72	1,6	19,83	7,72	10,8	1008,51	2,39	7,72	19,50	9,30	2,4	0,00	0,0
2007-06-17 02:30	108	33	74	0,0	19,83	7,32	10,8	1008,51	2,41	7,32	19,50	9,03	3,0	0,00	0,0
2007-06-17 03:00	278	33	77	0,0	19,83	6,82	10,8	1008,51	2,51	6,82	19,50	8,74	2,2	0,00	0,0
2007-06-17 03:30	315	33	78	0,0	19,73	6,52	10,8	1008,51	2,41	6,52	19,40	8,51	2,2	0,00	0,0
2007-06-17 04:00	328	33	78	1,8	19,73	6,82	10,8	1008,51	2,70	6,82	19,40	8,81	2,6	0,00	0,0
2007-06-17 04:30	325	33	77	2,0	19,73	6,72	10,8	1008,51	2,41	6,72	19,40	8,64	2,8	0,00	0,0
2007-06-17 05:00	316	33	78	0,0	19,73	6,72	10,8	1008,51	2,60	6,72	19,40	8,71	3,0	0,00	0,0
2007-06-17 05:30	316	33	74	1,4	19,63	7,62	10,8	1008,51	2,70	7,62	19,30	9,33	3,1	0,00	0,0
2007-06-17 06:00	327	33	75	1,4	19,53	7,42	10,8	1008,51	2,70	7,42	19,20	9,20	3,0	0,00	0,0
2007-06-17 06:30	119	34	71	0,0	19,53	8,72	10,8	1008,51	3,15	8,72	19,23	10,23	3,0	0,00	0,0

Datum	Vindrikt °	Fukt inne Rh%	Fukt ute Rh%	Vindhast m/s	Temp in °C	Temp ute °C	Nb. Mån mm	Tryck Mbar	Daggp °C	Kyleffekt °C	Vix inne °C	Vix ute °C	Vindby m/s	Korr lufttryck	Nederb./dygn mm
2007-06-17 07:00	333	34	68	0,0	19,53	9,32	10,8	1008,51	3,08	9,32	19,23	10,64	2,8	0,00	0,0
2007-06-17 07:30	320	34	68	1,2	19,53	10,42	10,8	1007,51	4,13	10,42	19,23	11,74	2,2	0,00	0,0
2007-06-17 08:00	343	34	64	0,0	19,53	10,92	10,8	1007,51	3,70	10,92	19,23	11,99	2,6	0,00	0,0
2007-06-17 08:30	53	34	61	0,0	19,63	11,62	10,8	1007,51	3,64	11,62	19,34	12,51	2,6	0,00	0,0
2007-06-17 09:00	101	34	60	0,0	19,63	12,32	10,8	1007,51	4,05	12,32	19,34	13,15	2,8	0,00	0,0
2007-06-17 09:30	49	34	54	0,0	19,63	12,92	10,8	1007,51	3,03	12,92	19,34	13,42	3,5	0,00	0,0
2007-06-17 10:00	294	34	52	1,2	19,63	13,53	10,8	1007,51	3,02	13,53	19,34	13,92	2,8	0,00	0,0
2007-06-17 10:30	89	35	51	0,0	19,73	14,43	10,8	1007,51	3,55	14,43	19,48	14,77	3,1	0,00	0,0
2007-06-17 11:00	351	35	49	0,0	19,73	14,43	10,8	1007,51	2,95	14,43	19,48	14,67	2,6	0,00	0,0
2007-06-17 11:30	78	35	47	0,0	19,83	15,63	10,8	1007,51	3,42	15,63	19,58	15,77	3,7	0,00	0,0
2007-06-17 12:00	125	35	48	1,2	19,93	16,53	10,8	1006,51	4,55	16,53	19,68	16,72	3,0	0,00	0,0
2007-06-17 12:30	161	35	48	2,8	20,03	17,23	10,8	1006,51	5,19	15,78	19,78	17,42	3,7	0,00	0,0
2007-06-17 13:00	132	36	48	1,6	20,13	16,83	10,8	1006,51	4,83	16,83	19,92	17,02	3,5	0,00	0,0
2007-06-17 13:30	328	36	43	2,0	20,23	18,43	10,8	1006,51	4,59	18,43	20,02	18,39	3,0	0,00	0,0
2007-06-17 14:00	11	36	47	1,4	20,23	16,33	10,8	1006,51	4,05	16,33	20,02	16,47	3,1	0,00	0,0
2007-06-17 14:30	131	37	44	0,0	20,33	18,03	10,8	1005,51	4,58	18,03	20,16	18,03	3,3	0,00	0,0
2007-06-17 15:00	143	37	44	0,0	20,33	17,43	10,8	1005,51	4,04	17,43	20,16	17,43	2,8	0,00	0,0
2007-06-17 15:30	83	37	45	0,0	20,23	17,93	10,8	1005,51	4,83	17,93	20,06	17,98	2,8	0,00	0,0
2007-06-17 16:00	100	36	44	0,0	20,23	18,13	10,8	1005,51	4,67	18,13	20,02	18,13	3,1	0,00	0,0
2007-06-17 16:30	125	36	46	0,0	20,23	18,23	10,8	1004,51	5,44	18,23	20,02	18,33	2,2	0,00	0,0
2007-06-17 17:00	31	36	46	0,0	20,23	17,73	10,8	1004,51	4,99	17,73	20,02	17,83	2,6	0,00	0,0
2007-06-17 17:30	308	36	45	1,4	20,23	18,23	10,8	1004,51	5,11	18,23	20,02	18,28	3,0	0,00	0,0
2007-06-17 18:00	342	36	43	1,4	20,13	18,73	10,8	1004,51	4,86	18,73	19,92	18,69	2,4	0,00	0,0
2007-06-17 18:30	76	36	42	0,0	20,13	19,23	10,8	1004,51	4,94	19,23	19,92	19,15	3,1	0,00	0,0
2007-06-17 19:00	66	36	41	1,2	20,23	18,53	10,8	1003,51	3,94	18,53	20,02	18,40	2,8	0,00	0,0
2007-06-17 19:30	49	36	41	0,0	20,23	18,53	10,8	1003,51	3,94	18,53	20,02	18,40	1,4	0,00	0,0
2007-06-17 20:00	35	36	45	0,0	20,33	18,13	10,8	1003,51	5,02	18,13	20,12	18,18	1,6	0,00	0,0
2007-06-17 20:30	42	36	47	0,0	20,23	17,33	10,8	1003,51	4,96	17,33	20,02	17,47	1,2	0,00	0,0
2007-06-17 21:00	43	36	50	0,0	20,23	16,43	10,8	1003,51	5,09	16,43	20,02	16,72	0,0	0,00	0,0
2007-06-17 21:30	43	36	58	0,0	20,13	14,83	10,8	1003,51	5,87	14,83	19,92	15,54	0,0	0,00	0,0
2007-06-17 22:00	44	36	63	0,0	20,13	13,83	10,8	1003,51	6,20	13,83	19,92	14,83	0,0	0,00	0,0
2007-06-17 22:30	54	36	56	0,0	20,03	14,33	10,8	1003,51	4,88	14,33	19,82	14,93	0,0	0,00	0,0
2007-06-17 23:00	255	36	63	0,0	20,03	14,13	10,8	1003,51	6,48	14,13	19,82	15,13	1,4	0,00	0,0
2007-06-17 23:30	28	36	69	0,0	19,93	13,23	10,8	1003,51	7,01	13,23	19,72	14,60	1,2	0,00	0,0
2007-06-18 00:00	3	36	69	0,0	19,93	12,62	10,8	1003,51	6,44	12,62	19,72	14,00	1,2	0,00	0,0
2007-06-18 00:30	327	36	58	2,0	19,93	12,22	10,8	1003,51	3,45	12,22	19,72	12,94	2,2	0,00	0,0
2007-06-18 01:00	332	36	55	2,4	19,93	11,72	10,8	1003,51	2,19	10,56	19,72	12,28	2,4	0,00	0,0
2007-06-18 01:30	333	36	53	1,8	19,83	11,42	10,8	1003,51	1,37	11,42	19,62	11,87	3,1	0,00	0,0
2007-06-18 02:00	332	35	53	0,0	19,83	10,72	10,8	1003,51	0,72	10,72	19,58	11,17	3,0	0,00	0,0
2007-06-18 02:30	343	35	53	2,0	19,73	10,12	10,8	1004,51	0,17	10,12	19,48	10,57	3,0	0,00	0,0
2007-06-18 03:00	325	35	53	2,4	19,73	9,42	10,8	1004,51	-0,48	8,13	19,48	9,87	3,1	0,00	0,0
2007-06-18 03:30	339	35	54	0,0	19,63	9,22	10,8	1004,51	-0,39	9,22	19,38	9,72	3,1	0,00	0,0
2007-06-18 04:00	345	35	57	1,4	19,63	8,72	10,8	1004,51	-0,07	8,72	19,38	9,38	3,3	0,00	0,0
2007-06-18 04:30	332	35	59	0,0	19,53	8,52	10,8	1004,51	0,24	8,52	19,28	9,29	2,0	0,00	0,0
2007-06-18 05:00	351	35	60	1,6	19,53	8,62	10,8	1004,51	0,58	8,62	19,28	9,45	1,6	0,00	0,0
2007-06-18 05:30	311	35	61	0,0	19,53	9,02	10,8	1004,51	1,20	9,02	19,28	9,91	2,0	0,00	0,0

Datum	Vindrikt	Fukt inne	Fukt ute	Vindhast	Temp in	Temp ute	Nb. Mån	Tryck	Dagpp	Kyleffekt	Vix inne	Vix ute	Vindby	Korr lufttryck	Nederb./dygn
	°	Rh%	Rh%	m/s	°C	°C	mm	Mbar	°C	°C	°C	°C	m/s		mm
2007-06-18 06:00	316	35	57	1,2	19,43	10,12	10,8	1005,51	1,23	10,12	19,18	10,78	1,8	0,00	0,0
2007-06-18 06:30	338	35	55	1,4	19,43	10,62	10,8	1005,51	1,17	10,62	19,18	11,17	2,8	0,00	0,0
2007-06-18 07:00	335	35	52	1,2	19,43	11,02	10,8	1005,51	0,72	11,02	19,18	11,42	2,6	0,00	0,0
2007-06-18 07:30	322	35	53	2,0	19,53	11,42	10,8	1005,51	1,37	11,42	19,28	11,87	3,5	0,00	0,0
2007-06-18 08:00	320	35	51	1,2	19,53	11,82	10,8	1005,51	1,17	11,82	19,28	12,17	3,3	0,00	0,0
2007-06-18 08:30	337	35	50	0,0	19,53	12,12	10,8	1005,51	1,15	12,12	19,28	12,42	3,9	0,00	0,0
2007-06-18 09:00	325	35	49	1,8	19,53	12,72	10,8	1005,51	1,40	12,72	19,28	12,97	4,1	0,00	0,0
2007-06-18 09:30	331	35	49	1,8	19,43	13,12	10,8	1005,51	1,76	13,12	19,18	13,37	3,7	0,00	0,0
2007-06-18 10:00	305	35	50	1,2	19,43	13,02	10,8	1005,51	1,97	13,02	19,18	13,32	3,9	0,00	0,0
2007-06-18 10:30	333	35	48	0,0	19,43	13,33	10,8	1006,51	1,64	13,33	19,18	13,52	4,9	0,00	0,0
2007-06-18 11:00	305	35	48	1,8	19,43	13,43	10,8	1006,51	1,73	13,43	19,18	13,62	4,7	0,00	0,0
2007-06-18 11:30	321	35	48	2,6	19,43	13,93	10,8	1006,51	2,19	12,88	19,18	14,12	4,3	0,00	0,0
2007-06-18 12:00	331	35	43	0,0	19,53	14,63	10,8	1006,51	1,17	14,63	19,28	14,59	3,7	0,00	0,0
2007-06-18 12:30	304	35	43	2,2	19,53	14,83	10,8	1006,51	1,35	14,83	19,28	14,79	3,7	0,00	0,0
2007-06-18 13:00	310	35	45	1,6	19,53	14,93	10,8	1006,51	2,13	14,93	19,28	14,98	5,0	0,00	0,0
2007-06-18 13:30	330	35	47	1,2	19,53	14,53	10,8	1006,51	2,42	14,53	19,28	14,67	5,0	0,00	0,0
2007-06-18 14:00	318	35	44	0,0	19,53	14,13	10,8	1006,51	1,07	14,13	19,28	14,13	4,1	0,00	0,0
2007-06-18 14:30	339	35	45	2,8	19,53	14,03	10,8	1007,51	1,31	12,28	19,28	14,08	4,3	0,00	0,0
2007-06-18 15:00	318	35	42	2,2	19,53	14,53	10,8	1007,51	0,73	14,53	19,28	14,44	5,0	0,00	0,0
2007-06-18 15:30	347	35	41	0,0	19,53	14,83	10,8	1007,51	0,64	14,83	19,28	14,70	4,3	0,00	0,0
2007-06-18 16:00	335	35	40	2,8	19,63	15,43	10,8	1007,51	0,81	13,81	19,38	15,26	5,4	0,00	0,0
2007-06-18 16:30	307	35	42	2,6	19,83	14,23	10,8	1007,51	0,46	13,20	19,58	14,14	5,4	0,00	0,0
2007-06-18 17:00	315	34	45	2,0	19,83	13,73	10,8	1007,51	1,04	13,73	19,54	13,78	4,9	0,00	0,0
2007-06-18 17:30	304	34	45	1,4	19,83	13,33	10,8	1007,51	0,68	13,33	19,54	13,38	3,9	0,00	0,0
2007-06-18 18:00	316	34	42	1,6	19,73	14,13	10,8	1007,51	0,38	14,13	19,44	14,04	3,5	0,00	0,0
2007-06-18 18:30	294	34	48	1,8	19,73	13,63	10,8	1008,51	1,91	13,63	19,44	13,82	4,1	0,00	0,0
2007-06-18 19:00	308	34	47	4,1	19,73	13,93	10,8	1008,51	1,87	10,04	19,44	14,07	4,7	0,00	0,0
2007-06-18 19:30	302	34	45	2,8	19,83	14,13	10,8	1008,51	1,40	12,39	19,54	14,18	4,5	0,00	0,0
2007-06-18 20:00	281	34	45	2,6	19,83	13,53	10,8	1008,51	0,86	12,46	19,54	13,58	4,3	0,00	0,0
2007-06-18 20:30	320	34	48	2,0	19,73	13,33	10,8	1008,51	1,64	13,33	19,44	13,52	4,3	0,00	0,0
2007-06-18 21:00	310	34	50	1,6	19,73	12,12	10,8	1009,51	1,15	12,12	19,44	12,42	4,1	0,00	0,0
2007-06-18 21:30	315	34	54	2,0	19,63	11,62	10,8	1009,51	1,83	11,62	19,34	12,12	4,1	0,00	0,0
2007-06-18 22:00	318	34	58	1,6	19,63	10,82	10,8	1009,51	2,14	10,82	19,34	11,54	3,9	0,00	0,0
2007-06-18 22:30	320	34	63	1,6	19,53	10,42	10,8	1009,51	2,99	10,42	19,23	11,43	2,6	0,00	0,0
2007-06-18 23:00	318	34	66	0,0	19,43	9,62	10,8	1010,51	2,92	9,62	19,13	10,81	2,0	0,00	0,0
2007-06-18 23:30	310	34	70	0,0	19,43	9,02	10,8	1010,51	3,22	9,02	19,13	10,46	2,2	0,00	0,0
2007-06-19 00:00	316	34	72	1,2	19,43	8,52	10,8	1010,51	3,16	8,52	19,13	10,10	2,2	0,00	0,0
2007-06-19 00:30	312	34	76	0,0	19,43	7,82	10,8	1010,51	3,28	7,82	19,13	9,67	2,4	0,00	0,0
2007-06-19 01:00	316	34	80	0,0	19,33	7,12	10,8	1010,51	3,36	7,12	19,03	9,25	1,8	0,00	0,0
2007-06-19 01:30	330	34	82	0,0	19,33	6,72	10,8	1010,51	3,34	6,72	19,03	9,00	1,2	0,00	0,0
2007-06-19 02:00	335	34	84	0,0	19,33	6,72	10,8	1011,51	3,69	6,72	19,03	9,15	1,2	0,00	0,0
2007-06-19 02:30	321	34	84	0,0	19,23	6,62	10,8	1011,51	3,59	6,62	18,93	9,05	1,2	0,00	0,0
2007-06-19 03:00	344	34	86	0,0	19,23	6,42	10,8	1011,51	3,74	6,42	18,93	9,00	1,2	0,00	0,0
2007-06-19 03:30	345	34	83	0,0	19,23	6,42	10,8	1011,51	3,22	6,42	18,93	8,77	0,0	0,00	0,0
2007-06-19 04:00	316	34	83	0,0	19,13	6,32	10,8	1011,51	3,12	6,32	18,83	8,67	2,2	0,00	0,0
2007-06-19 04:30	326	34	85	0,0	19,13	6,32	10,8	1011,51	3,47	6,32	18,83	8,82	1,2	0,00	0,0

Datum	Vindrikt	Fukt inne	Fukt ute	Vindhast	Temp in	Temp ute	Nb. Mån	Tryck	Dagpp	Kyleffekt	Vix inne	Vix ute	Vindby	Korr lufttryck	Nederb./dygn
	°	Rh%	Rh%	m/s	°C	°C	mm	Mbar	°C	°C	°C	°C	m/s		mm
2007-06-19 05:00	317	34	84	0,0	19,13	6,72	10,8	1012,51	3,69	6,72	18,83	9,15	2,2	0,00	0,0
2007-06-19 05:30	311	34	80	0,0	19,13	7,32	10,8	1012,51	3,56	7,32	18,83	9,45	1,2	0,00	0,0
2007-06-19 06:00	300	34	74	0,0	19,13	9,22	10,8	1012,51	4,24	9,22	18,83	10,93	0,0	0,00	0,0
2007-06-19 06:30	326	34	72	2,6	19,13	9,02	10,8	1012,51	3,64	7,71	18,83	10,60	4,3	0,00	0,0
2007-06-19 07:00	331	34	69	1,2	19,03	9,62	10,8	1012,51	3,58	9,62	18,73	11,00	3,5	0,00	0,0
2007-06-19 07:30	336	34	67	2,2	19,03	9,82	10,8	1012,51	3,34	9,82	18,73	11,07	3,5	0,00	0,0
2007-06-19 08:00	336	34	63	1,6	19,03	10,42	10,8	1012,51	2,99	10,42	18,73	11,43	3,7	0,00	0,0
2007-06-19 08:30	304	34	60	1,6	19,03	10,92	10,8	1012,51	2,74	10,92	18,73	11,75	5,2	0,00	0,0
2007-06-19 09:00	316	34	62	1,4	19,03	10,52	10,8	1012,51	2,85	10,52	18,73	11,47	4,3	0,00	0,0
2007-06-19 09:30	299	34	64	1,8	19,03	10,52	10,8	1012,51	3,32	10,52	18,73	11,59	4,1	0,00	0,0
2007-06-19 10:00	306	34	59	3,7	19,03	10,72	10,8	1013,51	2,30	7,02	18,73	11,50	4,5	0,00	0,0
2007-06-19 10:30	300	34	60	2,6	19,03	11,02	10,8	1013,51	2,83	9,82	18,73	11,85	4,1	0,00	0,0
2007-06-19 11:00	351	34	59	2,6	19,03	10,92	10,8	1013,51	2,49	9,71	18,73	11,70	4,3	0,00	0,0
2007-06-19 11:30	331	34	54	1,8	19,03	11,92	10,8	1013,51	2,11	11,92	18,73	12,42	4,1	0,00	0,0
2007-06-19 12:00	321	34	55	2,0	19,03	12,52	10,8	1013,51	2,93	12,52	18,73	13,08	3,3	0,00	0,0
2007-06-19 12:30	333	34	55	2,2	19,03	12,92	10,8	1013,51	3,31	12,92	18,73	13,48	3,7	0,00	0,0
2007-06-19 13:00	329	34	51	1,8	19,03	13,12	10,8	1013,51	2,36	13,12	18,73	13,47	5,2	0,00	0,0
2007-06-19 13:30	301	34	50	3,0	19,03	12,82	10,8	1013,51	1,79	10,97	18,73	13,12	4,1	0,00	0,0
2007-06-19 14:00	316	34	50	1,8	19,03	13,83	10,8	1013,51	2,71	13,83	18,73	14,12	4,9	0,00	0,0
2007-06-19 14:30	308	34	50	1,6	19,13	14,13	10,8	1013,51	2,98	14,13	18,83	14,42	3,7	0,00	0,0
2007-06-19 15:00	316	34	51	2,2	19,13	13,43	10,8	1013,51	2,64	13,43	18,83	13,77	3,5	0,00	0,0
2007-06-19 15:30	337	34	52	1,2	19,13	13,83	10,8	1014,51	3,30	13,83	18,83	14,22	3,9	0,00	0,0
2007-06-19 16:00	300	34	50	2,0	19,23	14,23	10,8	1014,51	3,07	14,23	18,93	14,52	4,3	0,00	0,0
2007-06-19 16:30	351	34	48	3,5	19,33	15,03	10,8	1014,51	3,19	12,70	19,03	15,22	5,4	0,00	0,0
2007-06-19 17:00	339	34	49	2,0	19,43	14,63	10,8	1014,51	3,13	14,63	19,13	14,87	3,5	0,00	0,0
2007-06-19 17:30	307	34	47	1,4	19,53	15,03	10,8	1014,51	2,87	15,03	19,23	15,17	3,7	0,00	0,0
2007-06-19 18:00	312	34	46	1,2	19,43	15,93	10,8	1014,51	3,36	15,93	19,13	16,03	4,5	0,00	0,0
2007-06-19 18:30	322	34	47	3,5	19,43	15,83	10,8	1014,51	3,60	13,61	19,13	15,97	5,8	0,00	0,0
2007-06-19 19:00	303	34	47	1,4	19,43	15,63	10,8	1014,51	3,42	15,63	19,13	15,77	4,3	0,00	0,0
2007-06-19 19:30	292	34	49	1,8	19,43	14,93	10,8	1014,51	3,41	14,93	19,13	15,17	3,9	0,00	0,0
2007-06-19 20:00	309	34	51	1,2	19,43	14,13	10,8	1014,51	3,28	14,13	19,13	14,47	3,3	0,00	0,0
2007-06-19 20:30	331	34	51	1,2	19,43	14,13	10,8	1014,51	3,28	14,13	19,13	14,47	3,7	0,00	0,0
2007-06-19 21:00	304	34	54	1,6	19,33	12,72	10,8	1014,51	2,85	12,72	19,03	13,22	3,9	0,00	0,0
2007-06-19 21:30	318	34	59	1,4	19,33	11,52	10,8	1014,51	3,05	11,52	19,03	12,30	3,1	0,00	0,0
2007-06-19 22:00	327	34	64	1,4	19,33	10,52	10,8	1015,51	3,32	10,52	19,03	11,59	3,0	0,00	0,0
2007-06-19 22:30	351	34	70	2,0	19,33	9,42	10,8	1015,51	3,61	9,42	19,03	10,87	3,1	0,00	0,0
2007-06-19 23:00	351	34	73	1,8	19,23	8,52	10,8	1015,51	3,36	8,52	18,93	10,16	2,2	0,00	0,0
2007-06-19 23:30	337	34	76	0,0	19,23	7,92	10,8	1015,51	3,38	7,92	18,93	9,77	2,4	0,00	0,0
2007-06-20 00:00	337	34	75	0,0	19,23	7,72	10,8	1015,51	2,99	7,72	18,93	9,50	0,0	0,00	0,0
2007-06-20 00:30	337	34	79	0,0	19,23	6,02	10,8	1016,51	2,11	6,02	18,93	8,08	0,0	0,00	0,0
2007-06-20 01:00	337	34	84	0,0	19,13	5,42	10,8	1016,51	2,42	5,42	18,83	7,85	0,0	0,00	0,0
2007-06-20 01:30	337	34	84	0,0	19,13	5,32	10,8	1016,51	2,32	5,32	18,83	7,75	0,0	0,00	0,0
2007-06-20 02:00	337	34	83	0,0	19,03	4,82	10,8	1016,51	1,66	4,82	18,73	7,17	0,0	0,00	0,0
2007-06-20 02:30	339	34	90	0,0	19,03	4,22	10,8	1016,51	2,25	4,22	18,73	7,11	0,0	0,00	0,0
2007-06-20 03:00	339	34	89	0,0	19,03	4,12	10,8	1016,51	1,99	4,12	18,73	6,93	0,0	0,00	0,0
2007-06-20 03:30	342	34	92	0,0	19,03	4,42	10,8	1016,51	2,77	4,42	18,73	7,47	1,2	0,00	0,0

Datum	Vindrikt °	Fukt inne Rh%	Fukt ute Rh%	Vindhast m/s	Temp in °C	Temp ute °C	Nb. Mån mm	Tryck Mbar	Dagpp °C	Kyleffekt °C	Vix inne °C	Vix ute °C	Vindby m/s	Korr lufttryck	Nederb./dygn mm
2007-06-20 04:00	343	34	88	0,0	19,03	5,12	10,8	1016,51	2,81	5,12	18,73	7,85	0,0	0,00	0,0
2007-06-20 04:30	343	34	86	0,0	18,93	5,42	10,8	1016,51	2,76	5,42	18,63	8,00	0,0	0,00	0,0
2007-06-20 05:00	343	34	87	0,0	18,93	6,02	10,8	1016,51	3,52	6,02	18,63	8,68	0,0	0,00	0,0
2007-06-20 05:30	343	34	85	0,0	18,93	6,32	10,8	1016,51	3,47	6,32	18,63	8,82	0,0	0,00	0,0
2007-06-20 06:00	343	34	82	0,0	18,93	6,72	10,8	1016,51	3,34	6,72	18,63	9,00	0,0	0,00	0,0
2007-06-20 06:30	331	34	78	0,0	18,93	7,02	10,8	1016,51	2,89	7,02	18,63	9,01	1,4	0,00	0,0
2007-06-20 07:00	324	34	75	0,0	18,83	7,42	10,8	1016,51	2,70	7,42	18,53	9,20	1,6	0,00	0,0
2007-06-20 07:30	351	34	71	0,0	18,93	7,42	10,8	1016,51	1,90	7,42	18,63	8,93	2,4	0,00	0,0
2007-06-20 08:00	337	34	71	0,0	18,93	8,02	10,8	1016,51	2,48	8,02	18,63	9,53	2,8	0,00	0,0
2007-06-20 08:30	299	34	67	1,4	18,93	8,82	10,8	1016,51	2,39	8,82	18,63	10,07	2,6	0,00	0,0
2007-06-20 09:00	299	34	65	1,6	18,93	9,32	10,8	1016,51	2,41	9,32	18,63	10,45	1,8	0,00	0,0
2007-06-20 09:30	24	34	60	0,0	18,93	9,72	10,8	1016,51	1,61	9,72	18,63	10,55	2,0	0,00	0,0
2007-06-20 10:00	335	34	57	1,2	18,93	10,52	10,8	1016,51	1,61	10,52	18,63	11,18	3,0	0,00	0,0
2007-06-20 10:30	261	34	58	0,0	18,93	11,32	10,8	1015,51	2,61	11,32	18,63	12,04	2,2	0,00	0,0
2007-06-20 11:00	325	34	55	0,0	18,93	12,22	10,8	1015,51	2,66	12,22	18,63	12,78	2,2	0,00	0,0
2007-06-20 11:30	81	34	53	1,2	18,93	12,52	10,8	1015,51	2,38	12,52	18,63	12,97	3,7	0,00	0,0
2007-06-20 12:00	214	34	51	0,0	18,93	13,53	10,8	1015,51	2,73	13,53	18,63	13,87	1,8	0,00	0,0
2007-06-20 12:30	297	34	49	1,2	19,03	14,53	10,8	1015,51	3,04	14,53	18,73	14,77	3,1	0,00	0,0
2007-06-20 13:00	113	34	47	1,6	19,03	15,63	10,8	1014,51	3,42	15,63	18,73	15,77	3,7	0,00	0,0
2007-06-20 13:30	351	34	45	1,8	19,03	15,53	10,8	1014,51	2,67	15,53	18,73	15,58	3,3	0,00	0,0
2007-06-20 14:00	63	34	43	0,0	19,13	15,83	10,8	1014,51	2,25	15,83	18,83	15,79	2,4	0,00	0,0
2007-06-20 14:30	96	34	43	2,4	19,13	16,83	10,8	1014,51	3,15	15,94	18,83	16,79	3,0	0,00	0,0
2007-06-20 15:00	323	34	38	0,0	19,23	17,83	10,8	1014,51	2,16	17,83	18,93	17,57	4,5	0,00	0,0
2007-06-20 15:30	304	34	36	0,0	19,33	17,93	10,8	1014,51	1,43	17,93	19,03	17,59	3,3	0,00	0,0
2007-06-20 16:00	302	34	32	2,0	19,43	17,23	10,8	1014,51	-0,97	17,23	19,13	16,74	3,0	0,00	0,0
2007-06-20 16:30	330	34	33	2,2	19,63	18,13	10,8	1014,51	0,28	18,13	19,34	17,68	3,7	0,00	0,0
2007-06-20 17:00	325	34	37	1,2	19,83	17,03	10,8	1013,51	1,05	17,03	19,54	16,73	3,3	0,00	0,0
2007-06-20 17:30	297	34	34	1,6	19,93	17,93	10,8	1013,51	0,56	17,93	19,64	17,52	3,3	0,00	0,0
2007-06-20 18:00	288	34	36	1,4	19,83	18,13	10,8	1013,51	1,60	18,13	19,54	17,79	2,6	0,00	0,0
2007-06-20 18:30	184	34	35	1,4	19,73	17,73	10,8	1013,51	0,82	17,73	19,44	17,35	3,0	0,00	0,0
2007-06-20 19:00	316	34	37	1,2	19,73	17,23	10,8	1013,51	1,23	17,23	19,44	16,93	2,6	0,00	0,0
2007-06-20 19:30	293	34	36	0,0	19,73	17,83	10,8	1013,51	1,34	17,83	19,44	17,49	2,0	0,00	0,0
2007-06-20 20:00	68	34	37	0,0	19,73	17,33	10,8	1013,51	1,31	17,33	19,44	17,03	1,8	0,00	0,0
2007-06-20 20:30	69	34	40	0,0	19,73	16,93	10,8	1013,51	2,14	16,93	19,44	16,76	2,0	0,00	0,0
2007-06-20 21:00	351	34	43	0,0	19,73	15,93	10,8	1013,51	2,34	15,93	19,44	15,89	1,4	0,00	0,0
2007-06-20 21:30	336	34	48	0,0	19,73	15,23	10,8	1013,51	3,37	15,23	19,44	15,42	1,4	0,00	0,0
2007-06-20 22:00	336	34	52	0,0	19,73	14,13	10,8	1013,51	3,57	14,13	19,44	14,52	0,0	0,00	0,0
2007-06-20 22:30	65	34	49	0,0	19,63	13,73	10,8	1013,51	2,31	13,73	19,34	13,97	1,6	0,00	0,0
2007-06-20 23:00	22	34	54	0,0	19,63	12,02	10,8	1013,51	2,20	12,02	19,34	12,52	1,2	0,00	0,0
2007-06-20 23:30	59	34	54	0,0	19,63	11,62	10,8	1013,51	1,83	11,62	19,34	12,12	1,2	0,00	0,0
2007-06-21 00:00	351	34	60	0,0	19,53	10,32	10,8	1013,51	2,18	10,32	19,23	11,15	0,0	0,00	0,0
2007-06-21 00:30	99	34	59	0,0	19,53	10,12	10,8	1014,51	1,74	10,12	19,23	10,90	1,2	0,00	0,0
2007-06-21 01:00	86	34	59	0,0	19,53	10,02	10,8	1014,51	1,65	10,02	19,23	10,80	1,4	0,00	0,0
2007-06-21 01:30	71	34	59	0,0	19,43	9,72	10,8	1014,51	1,37	9,72	19,13	10,50	1,4	0,00	0,0
2007-06-21 02:00	93	34	58	0,0	19,43	9,72	10,8	1014,51	1,12	9,72	19,13	10,44	1,6	0,00	0,0
2007-06-21 02:30	105	34	58	0,0	19,43	9,52	10,8	1014,51	0,93	9,52	19,13	10,24	1,4	0,00	0,0

Datum	Vindrikt °	Fukt inne Rh%	Fukt ute Rh%	Vindhast m/s	Temp in °C	Temp ute °C	Nb. Mån mm	Tryck Mbar	Daggp °C	Kyleffekt °C	Vix inne °C	Vix ute °C	Vindby m/s	Korr lufttryck	Nederb./dygn mm
2007-06-21 03:00	105	34	63	0,0	19,43	8,52	10,8	1014,51	1,20	8,52	19,13	9,53	0,0	0,00	0,0
2007-06-21 03:30	57	34	68	0,0	19,33	8,02	10,8	1014,51	1,84	8,02	19,03	9,34	0,0	0,00	0,0
2007-06-21 04:00	50	34	70	0,0	19,33	7,82	10,8	1013,51	2,08	7,82	19,03	9,26	1,2	0,00	0,0
2007-06-21 04:30	91	34	70	0,0	19,33	8,42	10,8	1013,51	2,65	8,42	19,03	9,86	1,2	0,00	0,0
2007-06-21 05:00	54	34	71	0,0	19,33	8,92	10,8	1013,51	3,34	8,92	19,03	10,43	0,0	0,00	0,0
2007-06-21 05:30	33	34	72	0,0	19,33	9,32	10,8	1013,51	3,93	9,32	19,03	10,90	0,0	0,00	0,0
2007-06-21 06:00	30	34	67	0,0	19,33	10,82	10,8	1013,51	4,29	10,82	19,03	12,07	0,0	0,00	0,0
2007-06-21 06:30	135	34	60	1,8	19,33	13,02	10,8	1013,51	4,71	13,02	19,03	13,86	1,8	0,00	0,0
2007-06-21 07:00	99	34	63	0,0	19,33	13,43	10,8	1014,51	5,82	13,43	19,03	14,43	2,4	0,00	0,0
2007-06-21 07:30	126	34	65	1,2	19,33	14,23	10,8	1014,51	7,05	14,23	19,03	15,35	2,4	0,00	0,0
2007-06-21 08:00	100	34	68	0,0	19,33	14,33	10,8	1014,51	7,84	14,33	19,03	15,64	2,2	0,00	0,0
2007-06-21 08:30	103	34	72	0,0	19,33	14,13	10,8	1014,51	8,53	14,13	19,03	15,70	3,0	0,00	0,0
2007-06-21 09:00	136	34	75	2,0	19,33	14,53	10,8	1014,51	9,54	14,53	19,03	16,30	3,3	0,00	0,0
2007-06-21 09:30	121	34	71	1,4	19,33	15,43	10,8	1014,51	9,55	15,43	19,03	16,94	3,5	0,00	0,0
2007-06-21 10:00	116	34	69	2,4	19,33	16,63	10,8	1014,51	10,25	15,73	19,03	18,01	6,0	0,00	0,0
2007-06-21 10:30	135	34	69	4,1	19,33	17,03	10,8	1014,51	10,63	13,78	19,03	18,41	5,0	0,00	0,0
2007-06-21 11:00	131	34	69	1,6	19,33	16,53	10,8	1013,51	10,16	16,53	19,03	17,91	5,2	0,00	0,0
2007-06-21 11:30	148	34	68	5,4	19,43	16,63	10,8	1014,51	10,02	12,06	19,13	17,94	6,0	0,00	0,0
2007-06-21 12:00	152	35	69	2,6	19,43	16,53	10,8	1013,51	10,16	15,62	19,18	17,91	5,2	0,00	0,0
2007-06-21 12:30	144	35	72	3,1	19,43	16,63	10,8	1013,51	10,92	15,12	19,18	18,20	5,6	0,00	0,0
2007-06-21 13:00	118	35	69	3,1	19,43	16,23	10,8	1013,51	9,87	14,68	19,18	17,61	6,6	0,00	0,0
2007-06-21 13:30	130	35	69	2,6	19,43	16,33	10,8	1013,51	9,97	15,41	19,18	17,71	6,9	0,00	0,0
2007-06-21 14:00	133	35	74	5,6	19,43	15,73	10,8	1013,51	10,48	10,91	19,18	17,44	8,3	0,00	0,0
2007-06-21 14:30	137	35	71	6,2	19,53	16,33	10,8	1013,51	10,41	11,34	19,28	17,84	7,3	0,00	0,0
2007-06-21 15:00	84	35	73	3,0	19,53	16,13	10,8	1013,51	10,66	14,57	19,28	17,77	6,8	0,00	0,0
2007-06-21 15:30	139	35	71	4,3	19,53	16,33	10,8	1013,51	10,41	12,93	19,28	17,84	8,9	0,00	0,0
2007-06-21 16:00	98	35	71	5,0	19,63	14,93	10,8	1013,51	9,07	10,25	19,38	16,43	8,3	0,00	0,0
2007-06-21 16:30	133	35	73	3,1	19,63	14,93	10,8	1014,51	9,51	13,26	19,38	16,57	7,7	0,00	0,0
2007-06-21 17:00	130	35	73	5,0	19,73	15,03	10,8	1014,51	9,60	10,37	19,48	16,67	8,1	0,00	0,0
2007-06-21 17:30	166	35	73	3,7	19,73	14,73	10,8	1014,51	9,31	11,69	19,48	16,37	6,6	0,00	0,0
2007-06-21 18:00	141	35	69	4,9	19,73	14,73	10,8	1014,51	8,44	10,36	19,48	16,10	7,5	0,00	0,0
2007-06-21 18:30	123	35	71	1,6	19,63	14,03	10,8	1014,51	8,21	14,03	19,38	15,53	5,2	0,00	0,0
2007-06-21 19:00	114	35	72	2,0	19,63	13,43	10,8	1014,51	7,85	13,43	19,38	15,00	5,2	0,00	0,0
2007-06-21 19:30	99	35	68	2,8	19,63	13,43	10,8	1014,51	6,98	11,62	19,38	14,74	5,2	0,00	0,0
2007-06-21 20:00	157	35	69	2,6	19,53	12,82	10,8	1014,51	6,63	11,72	19,28	14,20	5,0	0,00	0,0
2007-06-21 20:30	96	35	71	1,2	19,53	12,52	10,8	1014,51	6,78	12,52	19,28	14,03	5,8	0,00	0,0
2007-06-21 21:00	135	35	72	3,0	19,53	12,12	10,8	1014,51	6,61	10,20	19,28	13,70	5,8	0,00	0,0
2007-06-21 21:30	132	35	73	1,8	19,53	11,82	10,8	1014,51	6,53	11,82	19,28	13,47	5,4	0,00	0,0
2007-06-21 22:00	144	35	73	3,0	19,53	11,32	10,8	1014,51	6,05	9,33	19,28	12,96	5,2	0,00	0,0
2007-06-21 22:30	146	35	76	2,4	19,53	10,72	10,8	1014,51	6,08	9,50	19,28	12,57	5,8	0,00	0,0
2007-06-21 23:00	84	35	77	1,8	19,53	10,42	10,8	1014,51	5,99	10,42	19,28	12,34	6,9	0,00	0,0
2007-06-21 23:30	105	35	79	2,0	19,43	10,02	10,8	1014,51	5,99	10,02	19,18	12,08	5,6	0,00	0,0
2007-06-22 00:00	101	35	78	2,8	19,53	9,82	10,8	1014,51	5,60	7,69	19,28	11,81	4,7	0,00	0,0
2007-06-22 00:30	110	35	77	2,2	19,63	9,72	10,8	1014,51	5,31	9,72	19,38	11,64	4,9	0,00	0,0
2007-06-22 01:00	138	35	76	2,4	19,73	9,62	10,8	1014,51	5,02	8,34	19,48	11,47	5,6	0,00	0,0
2007-06-22 01:30	116	36	76	2,2	19,83	9,42	10,8	1014,51	4,83	9,42	19,62	11,27	6,4	0,00	0,0

Datum	Vindrikt °	Fukt inne Rh%	Fukt ute Rh%	Vindhast m/s	Temp in °C	Temp ute °C	Nb. Mån mm	Tryck Mbar	Daggp °C	Kyleffekt °C	Vix inne °C	Vix ute °C	Vindby m/s	Korr lufttryck	Nederb./dygn mm
2007-06-22 02:00	88	36	77	2,0	19,93	9,12	10,8	1014,51	4,73	9,12	19,72	11,04	5,6	0,00	0,0
2007-06-22 02:30	131	36	77	1,2	19,93	8,82	10,8	1014,51	4,44	8,82	19,72	10,74	5,2	0,00	0,0
2007-06-22 03:00	116	37	77	2,4	19,93	8,72	10,8	1014,51	4,35	7,39	19,76	10,64	6,0	0,00	0,0
2007-06-22 03:30	117	37	77	0,0	20,03	8,62	10,8	1014,51	4,25	8,62	19,86	10,54	5,4	0,00	0,0
2007-06-22 04:00	126	38	77	3,3	20,03	8,52	10,8	1014,51	4,15	5,36	19,90	10,44	5,8	0,00	0,0
2007-06-22 04:30	144	38	76	2,2	20,13	8,42	10,8	1014,51	3,86	8,42	20,00	10,27	5,2	0,00	0,0
2007-06-22 05:00	116	38	87	1,2	20,13	7,92	10,8	1014,51	5,39	7,92	20,00	10,58	5,4	0,00	0,0
2007-06-22 05:30	132	38	95	0,0	20,23	7,32	12,6	1014,51	6,11	7,32	20,10	10,62	4,9	1,80	1,8
2007-06-22 06:00	120	39	97	0,0	20,23	7,12	15,0	1014,51	6,22	7,12	20,15	10,59	3,7	4,20	4,2
2007-06-22 06:30	109	39	97	0,0	20,23	7,12	15,0	1014,51	6,22	7,12	20,15	10,59	3,3	2,40	4,2
2007-06-22 07:00	103	39	97	1,4	20,23	7,02	15,0	1014,51	6,12	7,02	20,15	10,49	3,1	0,00	4,2
2007-06-22 07:30	120	40	99	0,0	20,23	6,92	15,0	1014,51	6,33	6,92	20,19	10,56	3,0	0,00	4,2
2007-06-22 08:00	106	40	99	0,0	20,33	7,12	15,0	1014,51	6,53	7,12	20,29	10,76	3,1	0,00	4,2
2007-06-22 08:30	143	41	98	2,6	20,33	7,52	15,0	1014,51	6,77	6,12	20,34	11,08	3,7	0,00	4,2
2007-06-22 09:00	115	41	97	1,4	20,23	7,72	15,0	1013,51	6,82	7,72	20,24	11,19	3,7	0,00	4,2
2007-06-22 09:30	115	41	95	0,0	20,23	7,92	15,0	1013,51	6,70	7,92	20,24	11,22	3,5	0,00	4,2
2007-06-22 10:00	131	41	94	2,2	20,33	8,22	15,0	1013,51	6,84	8,22	20,34	11,44	3,9	0,00	4,2
2007-06-22 10:30	92	42	93	0,0	20,33	8,22	15,0	1013,51	6,68	8,22	20,38	11,36	4,1	0,00	4,2
2007-06-22 11:00	106	42	92	0,0	20,33	8,82	15,0	1013,51	7,11	8,82	20,38	11,88	3,0	0,00	4,2
2007-06-22 11:30	85	42	88	0,0	20,33	9,82	15,0	1013,51	7,42	9,82	20,38	12,56	2,6	0,00	4,2
2007-06-22 12:00	140	42	83	1,6	20,43	10,72	15,0	1013,51	7,42	10,72	20,48	13,07	3,0	0,00	4,2
2007-06-22 12:30	105	42	73	1,2	20,53	12,32	15,0	1013,51	7,01	12,32	20,58	13,97	4,7	0,00	4,2
2007-06-22 13:00	125	42	68	1,2	20,43	13,43	15,0	1012,51	6,98	13,43	20,48	14,74	5,0	0,00	4,2
2007-06-22 13:30	145	42	58	4,1	20,43	14,93	15,0	1012,51	5,97	11,25	20,48	15,64	5,0	0,00	4,2
2007-06-22 14:00	138	41	59	4,3	20,33	15,73	15,0	1012,51	6,97	12,21	20,34	16,50	5,4	0,00	4,2
2007-06-22 14:30	138	41	57	3,7	20,33	16,03	15,0	1012,51	6,72	13,20	20,34	16,69	5,8	0,00	4,2
2007-06-22 15:00	97	41	57	2,0	20,33	16,83	15,0	1011,51	7,47	16,83	20,34	17,49	5,4	0,00	4,2
2007-06-22 15:30	139	40	53	1,8	20,33	17,33	15,0	1011,51	6,81	17,33	20,29	17,77	5,0	0,00	4,2
2007-06-22 16:00	52	40	55	3,1	20,33	17,13	15,0	1011,51	7,19	15,67	20,29	17,68	5,2	0,00	4,2
2007-06-22 16:30	85	40	54	2,0	20,53	16,93	15,0	1010,51	6,73	16,93	20,49	17,43	4,9	0,00	4,2
2007-06-22 17:00	144	39	54	3,1	20,73	17,03	15,0	1010,51	6,82	15,56	20,65	17,53	5,2	0,00	4,2
2007-06-22 17:30	129	39	52	2,4	20,83	16,73	15,0	1009,51	5,96	15,84	20,75	17,12	5,6	0,00	4,2
2007-06-22 18:00	111	39	52	4,1	20,83	16,93	15,0	1009,51	6,15	13,66	20,75	17,32	4,1	0,00	4,2
2007-06-22 18:30	131	38	51	2,6	20,83	16,83	15,0	1009,51	5,76	15,94	20,70	17,17	4,5	0,00	4,2
2007-06-22 19:00	91	38	50	1,4	20,83	16,73	15,0	1009,51	5,36	16,73	20,70	17,02	4,9	0,00	4,2
2007-06-22 19:30	125	38	49	2,4	20,93	16,23	15,0	1009,51	4,59	15,31	20,80	16,47	5,6	0,00	4,2
2007-06-22 20:00	109	38	51	1,4	20,83	15,73	15,0	1009,51	4,75	15,73	20,70	16,07	5,6	0,00	4,2
2007-06-22 20:30	116	38	51	3,1	20,83	15,23	15,0	1009,51	4,29	13,59	20,70	15,57	5,0	0,00	4,2
2007-06-22 21:00	134	38	54	3,1	20,83	14,63	15,0	1009,51	4,60	12,94	20,70	15,12	4,3	0,00	4,2
2007-06-22 21:30	137	38	53	3,0	20,83	14,13	15,0	1009,51	3,86	12,39	20,70	14,57	5,2	0,00	4,2
2007-06-22 22:00	112	37	55	0,0	20,83	13,53	15,0	1009,51	3,86	13,53	20,66	14,08	4,1	0,00	4,2
2007-06-22 22:30	129	37	57	1,6	20,73	12,92	15,0	1009,51	3,84	12,92	20,56	13,59	3,1	0,00	4,2
2007-06-22 23:00	123	37	60	0,0	20,73	12,12	15,0	1009,51	3,86	12,12	20,56	12,95	2,8	0,00	4,2
2007-06-22 23:30	133	37	63	2,0	20,73	11,42	15,0	1009,51	3,93	11,42	20,56	12,43	3,0	0,00	4,2
2007-06-23 00:00	111	37	61	0,0	20,73	11,12	15,0	1009,51	3,17	11,12	20,56	12,01	3,5	0,00	0,0
2007-06-23 00:30	122	37	62	1,4	20,73	10,82	15,0	1009,51	3,13	10,82	20,56	11,77	3,3	0,00	0,0

Datum	Vindrikt °	Fukt inne Rh%	Fukt ute Rh%	Vindhast m/s	Temp in °C	Temp ute °C	Nb. Mån mm	Tryck Mbar	Dagpp °C	Kyleffekt °C	Vix inne °C	Vix ute °C	Vindby m/s	Korr lufttryck	Nederb./dygn mm
2007-06-23 01:00	120	37	64	1,2	20,63	10,52	15,0	1009,51	3,32	10,52	20,46	11,59	3,3	0,00	0,0
2007-06-23 01:30	95	37	66	1,2	20,63	10,12	15,0	1008,51	3,40	10,12	20,46	11,31	3,0	0,00	0,0
2007-06-23 02:00	137	37	69	2,0	20,63	9,52	15,0	1008,51	3,49	9,52	20,46	10,90	3,5	0,00	0,0
2007-06-23 02:30	103	37	71	1,2	20,63	9,02	15,0	1008,51	3,43	9,02	20,46	10,53	3,5	0,00	0,0
2007-06-23 03:00	120	37	73	0,0	20,63	8,72	15,0	1008,51	3,56	8,72	20,46	10,36	2,0	0,00	0,0
2007-06-23 03:30	121	37	74	1,2	20,53	8,42	15,0	1008,51	3,47	8,42	20,36	10,13	2,0	0,00	0,0
2007-06-23 04:00	104	36	73	0,0	20,53	8,02	15,0	1008,51	2,88	8,02	20,32	9,66	2,2	0,00	0,0
2007-06-23 04:30	108	37	73	1,6	20,53	8,22	15,0	1008,51	3,08	8,22	20,36	9,86	2,2	0,00	0,0
2007-06-23 05:00	127	37	73	0,0	20,53	8,52	15,0	1008,51	3,36	8,52	20,36	10,16	2,2	0,00	0,0
2007-06-23 05:30	134	37	73	0,0	20,53	8,82	15,0	1008,51	3,65	8,82	20,36	10,46	2,0	0,00	0,0
2007-06-23 06:00	126	37	73	0,0	20,43	9,12	15,0	1008,51	3,94	9,12	20,26	10,76	2,6	0,00	0,0
2007-06-23 06:30	101	37	72	0,0	20,43	9,32	15,0	1008,51	3,93	9,32	20,26	10,90	2,0	0,00	0,0
2007-06-23 07:00	121	37	72	0,0	20,43	9,72	15,0	1007,51	4,31	9,72	20,26	11,30	3,5	0,00	0,0
2007-06-23 07:30	135	37	67	0,0	20,43	11,12	15,0	1007,51	4,57	11,12	20,26	12,37	3,5	0,00	0,0
2007-06-23 08:00	130	36	68	1,2	20,43	11,42	15,0	1007,51	5,08	11,42	20,22	12,74	3,0	0,00	0,0
2007-06-23 08:30	153	36	65	2,2	20,43	12,12	15,0	1007,51	5,06	12,12	20,22	13,25	3,9	0,00	0,0
2007-06-23 09:00	124	36	60	1,4	20,43	12,52	15,0	1007,51	4,24	12,52	20,22	13,35	4,1	0,00	0,0
2007-06-23 09:30	142	36	60	2,2	20,43	12,82	15,0	1007,51	4,52	12,82	20,22	13,66	4,5	0,00	0,0
2007-06-23 10:00	172	36	58	1,6	20,43	13,73	15,0	1007,51	4,85	13,73	20,22	14,44	3,5	0,00	0,0
2007-06-23 10:30	141	36	56	1,2	20,43	15,13	15,0	1007,51	5,62	15,13	20,22	15,73	2,8	0,00	0,0
2007-06-23 11:00	157	36	58	3,1	20,53	16,23	15,0	1007,51	7,18	14,68	20,32	16,94	3,7	0,00	0,0
2007-06-23 11:30	144	36	55	1,6	20,53	17,13	15,0	1006,51	7,19	17,13	20,32	17,68	4,5	0,00	0,0
2007-06-23 12:00	131	36	50	1,6	20,53	17,93	15,0	1006,51	6,46	17,93	20,32	18,22	5,4	0,00	0,0
2007-06-23 12:30	101	36	49	2,4	20,63	18,73	15,0	1006,51	6,88	17,95	20,42	18,97	5,2	0,00	0,0
2007-06-23 13:00	143	36	48	3,0	20,63	19,03	15,0	1006,51	6,83	17,74	20,42	19,22	5,6	0,00	0,0
2007-06-23 13:30	152	36	46	5,2	20,63	20,13	15,0	1006,51	7,16	16,80	20,42	20,23	6,6	0,00	0,0
2007-06-23 14:00	132	36	46	3,1	20,73	19,33	15,0	1005,51	6,44	18,07	20,52	19,43	6,6	0,00	0,0
2007-06-23 14:30	140	36	45	2,6	20,73	20,63	15,0	1005,51	7,27	19,95	20,52	20,68	6,4	0,00	0,0
2007-06-23 15:00	155	36	43	2,4	20,83	20,13	15,0	1005,51	6,11	19,42	20,62	20,09	5,6	0,00	0,0
2007-06-23 15:30	100	36	44	4,5	20,83	19,83	15,0	1005,51	6,20	16,68	20,62	19,84	6,9	0,00	0,0
2007-06-23 16:00	129	36	42	1,4	20,83	20,03	15,0	1005,51	5,65	20,03	20,62	19,95	6,8	0,00	0,0
2007-06-23 16:30	146	36	41	4,5	21,03	19,93	15,0	1005,51	5,19	16,81	20,82	19,80	7,1	0,00	0,0
2007-06-23 17:00	173	36	43	1,6	21,13	19,33	15,0	1005,51	5,39	19,33	20,92	19,29	6,6	0,00	0,0
2007-06-23 17:30	115	36	45	2,0	21,03	19,33	15,0	1005,51	6,10	19,33	20,82	19,38	6,6	0,00	0,0
2007-06-23 18:00	112	36	46	3,7	21,03	19,13	15,0	1005,51	6,26	16,82	20,82	19,23	5,6	0,00	0,0
2007-06-23 18:30	117	36	46	2,8	21,03	18,83	15,0	1005,51	5,99	17,52	20,82	18,93	5,4	0,00	0,0
2007-06-23 19:00	140	36	47	3,3	20,93	18,73	15,0	1005,51	6,23	16,88	20,72	18,88	5,2	0,00	0,0
2007-06-23 19:30	131	36	48	1,4	20,93	18,43	15,0	1005,51	6,28	18,43	20,72	18,62	5,2	0,00	0,0
2007-06-23 20:00	132	36	50	0,0	20,93	18,03	15,0	1005,51	6,55	18,03	20,72	18,32	3,7	0,00	0,0
2007-06-23 20:30	158	36	49	2,8	21,03	17,83	15,0	1006,51	6,05	16,43	20,82	18,07	3,9	0,00	0,0
2007-06-23 21:00	147	36	51	1,8	21,03	17,03	15,0	1006,51	5,94	17,03	20,82	17,37	3,5	0,00	0,0
2007-06-23 21:30	141	36	53	1,8	21,03	16,33	15,0	1006,51	5,89	16,33	20,82	16,77	3,0	0,00	0,0
2007-06-23 22:00	137	36	57	0,0	21,03	15,63	15,0	1006,51	6,35	15,63	20,82	16,29	2,2	0,00	0,0
2007-06-23 22:30	128	36	60	0,0	21,03	15,33	15,0	1006,51	6,86	15,33	20,82	16,16	2,2	0,00	0,0
2007-06-23 23:00	106	36	60	0,0	21,03	14,93	15,0	1007,51	6,48	14,93	20,82	15,76	1,4	0,00	0,0
2007-06-23 23:30	114	36	64	0,0	20,93	14,23	15,0	1007,51	6,81	14,23	20,72	15,29	1,4	0,00	0,0

Datum	Vindrikt °	Fukt inne Rh%	Fukt ute Rh%	Vindhast m/s	Temp in °C	Temp ute °C	Nb. Mån mm	Tryck Mbar	Daggp °C	Kyleffekt °C	Vix inne °C	Vix ute °C	Vindby m/s	Korr lufttryck	Nederb./dygn mm
2007-06-24 00:00	102	36	69	0,0	21,03	13,33	15,0	1007,51	7,11	13,33	20,82	14,70	0,0	0,00	0,0
2007-06-24 00:30	105	36	68	0,0	20,93	13,33	15,0	1007,51	6,89	13,33	20,72	14,64	1,4	0,00	0,0
2007-06-24 01:00	104	36	71	0,0	20,93	12,52	15,0	1007,51	6,78	12,52	20,72	14,03	0,0	0,00	0,0
2007-06-24 01:30	96	36	71	0,0	20,93	12,42	15,0	1007,51	6,68	12,42	20,72	13,93	1,6	0,00	0,0
2007-06-24 02:00	85	36	71	0,0	20,93	11,92	15,0	1007,51	6,21	11,92	20,72	13,43	1,4	0,00	0,0
2007-06-24 02:30	105	36	71	0,0	20,83	11,62	15,0	1007,51	5,92	11,62	20,62	13,13	1,2	0,00	0,0
2007-06-24 03:00	86	36	71	0,0	20,83	11,52	15,0	1008,51	5,82	11,52	20,62	13,03	1,2	0,00	0,0
2007-06-24 03:30	85	36	71	0,0	20,83	11,32	15,0	1008,51	5,63	11,32	20,62	12,83	0,0	0,00	0,0
2007-06-24 04:00	90	36	71	0,0	20,83	11,12	15,0	1008,51	5,44	11,12	20,62	12,63	1,4	0,00	0,0
2007-06-24 04:30	92	36	71	0,0	20,83	11,02	15,0	1008,51	5,35	11,02	20,62	12,53	1,2	0,00	0,0
2007-06-24 05:00	76	36	70	0,0	20,83	11,52	15,0	1008,51	5,61	11,52	20,62	12,97	0,0	0,00	0,0
2007-06-24 05:30	114	36	71	0,0	20,83	11,72	15,0	1008,51	6,02	11,72	20,62	13,23	1,8	0,00	0,0
2007-06-24 06:00	103	36	70	0,0	20,83	12,12	15,0	1008,51	6,18	12,12	20,62	13,57	1,2	0,00	0,0
2007-06-24 06:30	88	36	68	0,0	20,83	12,52	15,0	1008,51	6,13	12,52	20,62	13,84	0,0	0,00	0,0
2007-06-24 07:00	86	36	67	0,0	20,83	12,62	15,0	1008,51	6,00	12,62	20,62	13,88	0,0	0,00	0,0
2007-06-24 07:30	86	36	71	0,0	20,73	12,72	15,0	1009,51	6,97	12,72	20,52	14,23	0,0	0,00	0,0
2007-06-24 08:00	81	36	72	0,0	20,73	13,02	15,0	1009,51	7,47	13,02	20,52	14,60	0,0	0,00	0,0
2007-06-24 08:30	81	36	64	0,0	20,73	13,53	15,0	1009,51	6,15	13,53	20,52	14,59	0,0	0,00	0,0
2007-06-24 09:00	63	36	59	0,0	20,73	14,13	15,0	1009,51	5,48	14,13	20,52	14,90	0,0	0,00	0,0
2007-06-24 09:30	63	36	62	0,0	20,73	14,23	15,0	1009,51	6,33	14,23	20,52	15,17	1,4	0,00	0,0
2007-06-24 10:00	317	36	66	0,0	20,73	14,83	15,0	1009,51	7,85	14,83	20,52	16,02	2,0	0,00	0,0
2007-06-24 10:30	329	36	58	1,4	20,83	16,33	15,0	1009,51	7,27	16,33	20,62	17,04	2,6	0,00	0,0
2007-06-24 11:00	63	36	59	1,2	20,83	16,63	15,0	1009,51	7,82	16,63	20,62	17,40	2,8	0,00	0,0
2007-06-24 11:30	309	36	53	1,2	20,83	17,33	15,0	1009,51	6,81	17,33	20,62	17,77	3,3	0,00	0,0
2007-06-24 12:00	7	36	52	1,2	20,83	18,33	15,0	1009,51	7,43	18,33	20,62	18,72	3,5	0,00	0,0
2007-06-24 12:30	68	36	48	0,0	20,83	18,93	15,0	1009,51	6,74	18,93	20,62	19,12	3,1	0,00	0,0
2007-06-24 13:00	306	36	47	0,0	20,83	19,43	15,0	1009,51	6,86	19,43	20,62	19,58	3,0	0,00	0,0
2007-06-24 13:30	143	36	46	1,2	20,93	20,23	15,0	1008,51	7,25	20,23	20,72	20,33	3,3	0,00	0,0
2007-06-24 14:00	125	36	46	0,0	20,93	19,63	15,0	1009,51	6,71	19,63	20,72	19,73	2,8	0,00	0,0
2007-06-24 14:30	59	36	43	0,0	20,93	19,93	15,0	1009,51	5,93	19,93	20,72	19,89	2,4	0,00	0,0
2007-06-24 15:00	346	36	42	0,0	21,03	20,33	15,0	1008,51	5,92	20,33	20,82	20,25	3,9	0,00	0,0
2007-06-24 15:30	54	36	42	0,0	21,03	20,63	15,0	1008,51	6,19	20,63	20,82	20,55	2,4	0,00	0,0
2007-06-24 16:00	328	36	41	0,0	21,13	21,13	15,0	1008,51	6,26	21,13	20,92	21,00	2,0	0,00	0,0
2007-06-24 16:30	115	36	41	1,4	21,23	21,13	15,0	1008,51	6,26	21,13	21,02	21,00	2,8	0,00	0,0
2007-06-24 17:00	104	36	36	0,0	21,43	22,23	15,0	1008,51	5,20	22,23	21,22	21,90	3,7	0,00	0,0
2007-06-24 17:30	330	36	38	0,0	21,43	20,93	15,0	1008,51	4,90	20,93	21,22	20,68	2,8	0,00	0,0
2007-06-24 18:00	138	36	38	3,0	21,33	21,63	15,0	1008,51	5,51	20,58	21,12	21,38	3,5	0,00	0,0
2007-06-24 18:30	39	36	38	0,0	21,33	20,63	15,0	1007,51	4,63	20,63	21,12	20,38	3,0	0,00	0,0
2007-06-24 19:00	310	36	39	1,2	21,33	19,73	15,0	1007,51	4,24	19,73	21,12	19,52	1,8	0,00	0,0
2007-06-24 19:30	311	36	41	0,0	21,23	19,63	15,0	1007,51	4,92	19,63	21,02	19,50	1,2	0,00	0,0
2007-06-24 20:00	109	36	37	0,0	21,33	20,23	15,0	1007,51	3,87	20,23	21,12	19,94	1,8	0,00	0,0
2007-06-24 20:30	190	36	40	0,0	21,33	21,23	15,0	1007,51	5,96	21,23	21,12	21,06	2,8	0,00	0,0
2007-06-24 21:00	230	36	46	0,0	21,33	20,63	15,0	1007,51	7,61	20,63	21,12	20,73	2,6	0,00	0,0
2007-06-24 21:30	324	36	46	1,4	21,23	18,73	15,0	1007,51	5,90	18,73	21,02	18,83	2,6	0,00	0,0
2007-06-24 22:00	322	36	49	1,2	21,43	17,33	15,0	1007,51	5,60	17,33	21,22	17,57	3,3	0,00	0,0
2007-06-24 22:30	324	36	54	0,0	21,23	16,23	15,0	1007,51	6,08	16,23	21,02	16,73	2,0	0,00	0,0

Datum	Vindrikt °	Fukt inne Rh%	Fukt ute Rh%	Vindhast m/s	Temp in °C	Temp ute °C	Nb. Mån mm	Tryck Mbar	Dagpp °C	Kyleffekt °C	Vix inne °C	Vix ute °C	Vindby m/s	Korr lufttryck	Nederb./dygn mm
2007-06-24 23:00	326	36	58	0,0	21,03	15,43	15,0	1007,51	6,43	15,43	20,82	16,14	1,4	0,00	0,0
2007-06-24 23:30	325	36	62	0,0	20,83	14,83	15,0	1007,51	6,89	14,83	20,62	15,77	0,0	0,00	0,0
2007-06-25 00:00	325	36	68	0,0	20,73	13,73	15,0	1007,51	7,27	13,73	20,52	15,04	0,0	0,00	0,0
2007-06-25 00:30	325	36	71	0,0	20,63	13,33	15,0	1007,51	7,55	13,33	20,42	14,83	0,0	0,00	0,0
2007-06-25 01:00	326	36	75	0,0	20,53	12,22	15,0	1007,51	7,33	12,22	20,32	14,00	0,0	0,00	0,0
2007-06-25 01:30	325	36	75	0,0	20,43	12,62	15,0	1007,51	7,71	12,62	20,22	14,40	0,0	0,00	0,0
2007-06-25 02:00	325	36	76	0,0	20,43	12,42	15,0	1007,51	7,72	12,42	20,22	14,27	0,0	0,00	0,0
2007-06-25 02:30	325	36	76	0,0	20,33	12,22	15,0	1007,51	7,53	12,22	20,12	14,07	0,0	0,00	0,0
2007-06-25 03:00	325	36	74	0,0	20,33	12,82	15,0	1007,51	7,70	12,82	20,12	14,53	0,0	0,00	0,0
2007-06-25 03:30	325	36	74	0,0	20,23	12,72	15,0	1007,51	7,60	12,72	20,02	14,43	0,0	0,00	0,0
2007-06-25 04:00	326	36	74	0,0	20,23	12,82	15,0	1006,51	7,70	12,82	20,02	14,53	0,0	0,00	0,0
2007-06-25 04:30	326	36	74	0,0	20,23	12,92	15,0	1006,51	7,79	12,92	20,02	14,63	0,0	0,00	0,0
2007-06-25 05:00	333	36	67	0,0	20,13	13,53	15,0	1006,51	6,85	13,53	19,92	14,78	0,0	0,00	0,0
2007-06-25 05:30	334	36	70	0,0	20,13	13,63	15,0	1006,51	7,61	13,63	19,92	15,07	0,0	0,00	0,0
2007-06-25 06:00	331	36	73	0,0	20,13	13,63	15,0	1006,51	8,26	13,63	19,92	15,27	0,0	0,00	0,0
2007-06-25 06:30	331	36	76	0,0	20,13	13,93	15,0	1006,51	9,17	13,93	19,92	15,77	0,0	0,00	0,0
2007-06-25 07:00	331	36	76	0,0	20,13	14,43	15,0	1005,51	9,65	14,43	19,92	16,27	0,0	0,00	0,0
2007-06-25 07:30	331	36	72	0,0	20,03	15,13	15,0	1006,51	9,48	15,13	19,82	16,70	0,0	0,00	0,0
2007-06-25 08:00	331	36	68	0,0	20,13	15,83	15,0	1005,51	9,26	15,83	19,92	17,14	1,2	0,00	0,0
2007-06-25 08:30	331	36	66	0,0	20,03	16,63	15,0	1005,51	9,56	16,63	19,82	17,82	1,4	0,00	0,0
2007-06-25 09:00	315	36	59	0,0	20,03	17,83	15,0	1005,51	8,94	17,83	19,82	18,60	2,0	0,00	0,0
2007-06-25 09:30	314	36	52	1,2	20,03	18,93	15,0	1005,51	7,98	18,93	19,82	19,32	2,2	0,00	0,0
2007-06-25 10:00	302	36	51	0,0	20,03	19,43	15,0	1005,51	8,14	19,43	19,82	19,77	2,0	0,00	0,0
2007-06-25 10:30	328	36	49	0,0	20,03	19,63	15,0	1005,51	7,70	19,63	19,82	19,87	2,2	0,00	0,0
2007-06-25 11:00	127	36	44	0,0	20,13	20,83	15,0	1004,51	7,10	20,83	19,92	20,84	2,8	0,00	0,0
2007-06-25 11:30	328	36	42	0,0	20,03	19,93	15,0	1004,51	5,57	19,93	19,82	19,85	3,1	0,00	0,0
2007-06-25 12:00	311	37	41	0,0	20,03	20,43	15,0	1004,51	5,64	20,43	19,86	20,30	2,0	0,00	0,0
2007-06-25 12:30	321	36	39	0,0	20,03	20,33	15,0	1004,51	4,77	20,33	19,82	20,12	3,3	0,00	0,0
2007-06-25 13:00	47	36	40	0,0	20,03	19,53	15,0	1004,51	4,45	19,53	19,82	19,36	3,3	0,00	0,0
2007-06-25 13:30	341	36	37	2,0	20,03	21,33	15,0	1003,51	4,83	21,33	19,82	21,04	3,0	0,00	0,0
2007-06-25 14:00	318	36	36	1,2	20,13	21,53	15,0	1003,51	4,58	21,53	19,92	21,20	3,0	0,00	0,0
2007-06-25 14:30	215	37	37	0,0	20,13	22,03	15,0	1003,51	5,45	22,03	19,96	21,74	1,8	0,00	0,0
2007-06-25 15:00	329	36	38	2,4	20,13	20,83	15,0	1002,51	4,81	20,16	19,92	20,58	3,9	0,00	0,0
2007-06-25 15:30	338	37	40	0,0	20,13	20,53	15,0	1002,51	5,34	20,53	19,96	20,36	2,6	0,00	0,0
2007-06-25 16:00	311	36	38	0,0	20,13	20,93	15,0	1002,51	4,90	20,93	19,92	20,68	1,6	0,00	0,0
2007-06-25 16:30	317	36	37	1,2	20,23	21,53	15,0	1002,51	5,01	21,53	20,02	21,24	2,0	0,00	0,0
2007-06-25 17:00	312	36	37	0,0	20,33	22,33	15,0	1001,51	5,71	22,33	20,12	22,04	2,4	0,00	0,0
2007-06-25 17:30	313	36	35	0,0	20,33	21,83	15,0	1001,51	4,40	21,83	20,12	21,46	2,6	0,00	0,0
2007-06-25 18:00	75	36	36	0,0	20,33	20,53	15,0	1001,51	3,71	20,53	20,12	20,20	1,8	0,00	0,0
2007-06-25 18:30	84	36	40	0,0	20,23	19,93	15,0	1001,51	4,81	19,93	20,02	19,76	2,2	0,00	0,0
2007-06-25 19:00	82	36	42	0,0	20,23	19,93	15,0	1000,51	5,57	19,93	20,02	19,85	1,2	0,00	0,0
2007-06-25 19:30	77	36	46	0,0	20,23	19,63	15,0	1000,51	6,71	19,63	20,02	19,73	0,0	0,00	0,0
2007-06-25 20:00	88	36	46	0,0	20,13	19,33	15,0	1000,51	6,44	19,33	19,92	19,43	1,6	0,00	0,0
2007-06-25 20:30	101	36	46	1,2	20,13	18,93	15,0	1000,51	6,08	18,93	19,92	19,03	2,2	0,00	0,0
2007-06-25 21:00	99	36	47	0,0	20,13	18,43	15,0	1000,51	5,96	18,43	19,92	18,57	2,0	0,00	0,0
2007-06-25 21:30	96	36	49	0,0	20,13	18,03	15,0	1000,51	6,24	18,03	19,92	18,27	1,4	0,00	0,0

Datum	Vindrikt °	Fukt inne Rh%	Fukt ute Rh%	Vindhast m/s	Temp in °C	Temp ute °C	Nb. Mån mm	Tryck Mbar	Daggp °C	Kyleffekt °C	Vix inne °C	Vix ute °C	Vindby m/s	Korr lufttryck	Nederb./dygn mm
2007-06-25 22:00	76	36	52	0,0	20,13	17,43	15,0	1000,51	6,60	17,43	19,92	17,82	0,0	0,00	0,0
2007-06-25 22:30	50	36	55	0,0	20,13	16,73	15,0	1000,51	6,82	16,73	19,92	17,28	0,0	0,00	0,0
2007-06-25 23:00	49	36	60	0,0	20,13	15,83	15,0	999,51	7,33	15,83	19,92	16,66	0,0	0,00	0,0
2007-06-25 23:30	323	36	60	1,4	20,13	15,93	15,0	999,51	7,42	15,93	19,92	16,76	2,2	0,00	0,0
2007-06-26 00:00	338	36	61	0,0	20,13	15,83	15,0	999,51	7,58	15,83	19,92	16,72	2,0	0,00	0,0
2007-06-26 00:30	337	36	66	0,0	20,03	15,23	15,0	999,51	8,23	15,23	19,82	16,42	1,2	0,00	0,0
2007-06-26 01:00	341	36	63	1,2	20,03	15,43	15,0	998,51	7,70	15,43	19,82	16,43	1,4	0,00	0,0
2007-06-26 01:30	313	36	69	0,0	20,03	14,83	15,0	998,51	8,54	14,83	19,82	16,20	1,8	0,00	0,0
2007-06-26 02:00	311	36	73	0,0	20,03	14,23	15,0	998,51	8,83	14,23	19,82	15,87	1,4	0,00	0,0
2007-06-26 02:30	311	36	77	1,2	20,03	13,73	15,0	998,51	9,18	13,73	19,82	15,64	1,2	0,00	0,0
2007-06-26 03:00	308	36	82	0,0	20,03	13,43	15,0	997,50	9,86	13,43	19,82	15,70	1,4	0,00	0,0
2007-06-26 03:30	317	36	83	1,2	20,03	13,23	15,0	997,50	9,85	13,23	19,82	15,58	2,0	0,00	0,0
2007-06-26 04:00	321	36	83	1,2	19,93	13,12	15,0	997,50	9,75	13,12	19,72	15,48	2,2	0,00	0,0
2007-06-26 04:30	313	36	88	0,0	19,93	12,42	15,0	996,50	9,97	12,42	19,72	15,16	2,2	0,00	0,0
2007-06-26 05:00	306	36	85	1,2	19,93	12,62	15,0	996,50	9,63	12,62	19,72	15,13	2,6	0,00	0,0
2007-06-26 05:30	298	36	85	0,0	19,93	12,52	15,0	996,50	9,54	12,52	19,72	15,03	2,6	0,00	0,0
2007-06-26 06:00	327	37	86	2,0	19,93	12,42	15,0	996,50	9,62	12,42	19,76	15,00	3,3	0,00	0,0
2007-06-26 06:30	297	37	81	2,0	19,83	13,43	15,0	995,50	9,67	13,43	19,66	15,63	3,7	0,00	0,0
2007-06-26 07:00	319	37	77	2,6	19,83	13,93	15,0	995,50	9,37	12,88	19,66	15,84	3,5	0,00	0,0
2007-06-26 07:30	295	37	75	1,8	19,83	14,33	15,0	994,50	9,35	14,33	19,66	16,10	3,7	0,00	0,0
2007-06-26 08:00	285	37	72	2,2	19,83	15,33	15,0	994,50	9,67	15,33	19,66	16,90	3,7	0,00	0,0
2007-06-26 08:30	285	37	68	2,0	19,83	15,93	15,0	994,50	9,36	15,93	19,66	17,24	3,9	0,00	0,0
2007-06-26 09:00	288	37	65	2,4	19,83	16,53	15,0	993,50	9,22	15,62	19,66	17,65	3,9	0,00	0,0
2007-06-26 09:30	309	37	62	2,8	19,83	16,73	15,0	993,50	8,68	15,23	19,66	17,67	3,9	0,00	0,0
2007-06-26 10:00	302	37	64	2,6	19,83	16,53	15,0	994,50	8,98	15,62	19,66	17,59	4,1	0,00	0,0
2007-06-26 10:30	298	37	62	3,1	19,83	16,93	15,0	993,50	8,87	15,45	19,66	17,87	4,3	0,00	0,0
2007-06-26 11:00	311	37	63	2,0	19,83	16,43	15,0	993,50	8,64	16,43	19,66	17,43	4,1	0,00	0,0
2007-06-26 11:30	334	37	60	1,8	19,93	16,53	15,0	993,50	7,98	16,53	19,76	17,36	4,1	0,00	0,0
2007-06-26 12:00	320	37	66	1,4	19,93	15,63	15,0	993,50	8,61	15,63	19,76	16,82	4,3	0,00	0,0
2007-06-26 12:30	302	37	65	1,6	19,93	16,13	15,0	993,50	8,85	16,13	19,76	17,25	3,9	0,00	0,0
2007-06-26 13:00	315	37	65	1,8	19,93	15,83	15,0	992,50	8,56	15,83	19,76	16,95	4,7	0,00	0,0
2007-06-26 13:30	341	37	62	1,8	19,93	16,33	15,0	992,50	8,30	16,33	19,76	17,27	3,7	0,00	0,0
2007-06-26 14:00	324	37	66	1,2	19,93	15,63	15,0	992,50	8,61	15,63	19,76	16,82	4,1	0,00	0,0
2007-06-26 14:30	329	37	62	2,6	19,93	16,43	15,0	992,50	8,40	15,52	19,76	17,37	4,1	0,00	0,0
2007-06-26 15:00	327	37	62	2,4	20,03	15,63	15,0	991,50	7,64	14,67	19,86	16,57	4,5	0,00	0,0
2007-06-26 15:30	323	37	64	1,8	20,03	15,23	15,0	991,50	7,76	15,23	19,86	16,29	4,5	0,00	0,0
2007-06-26 16:00	332	37	66	1,8	20,03	15,13	15,0	991,50	8,14	15,13	19,86	16,32	3,7	0,00	0,0
2007-06-26 16:30	69	37	76	0,0	20,03	14,73	15,0	991,50	9,94	14,73	19,86	16,57	3,5	0,00	0,0
2007-06-26 17:00	356	37	79	1,2	20,03	14,43	15,0	991,50	10,25	14,43	19,86	16,48	2,6	0,00	0,0
2007-06-26 17:30	1	37	81	0,0	20,03	14,23	15,0	991,50	10,45	14,23	19,86	16,43	2,2	0,00	0,0
2007-06-26 18:00	29	37	81	0,0	20,03	14,13	15,0	991,50	10,35	14,13	19,86	16,33	2,2	0,00	0,0
2007-06-26 18:30	302	37	81	1,4	20,03	13,23	15,0	991,50	9,47	13,23	19,86	15,43	2,8	0,00	0,0
2007-06-26 19:00	319	37	83	1,2	19,93	12,92	15,0	991,50	9,56	12,92	19,76	15,28	2,8	0,00	0,0
2007-06-26 19:30	302	37	84	0,0	19,93	12,52	15,0	991,50	9,35	12,52	19,76	14,95	2,6	0,00	0,0
2007-06-26 20:00	351	37	85	0,0	19,93	12,12	15,0	991,50	9,15	12,12	19,76	14,63	2,4	0,00	0,0
2007-06-26 20:30	321	37	90	0,0	19,93	11,72	15,0	991,50	9,63	11,72	19,76	14,62	2,4	0,00	0,0

Datum	Vindrikt °	Fukt inne Rh%	Fukt ute Rh%	Vindhast m/s	Temp in °C	Temp ute °C	Nb. Mån mm	Tryck Mbar	Daggp °C	Kyleffekt °C	Vix inne °C	Vix ute °C	Vindby m/s	Korr lufttryck	Nederb./dygn mm
2007-06-26 21:00	324	37	92	0,0	19,93	11,42	15,0	991,50	9,68	11,42	19,76	14,48	1,6	0,00	0,0
2007-06-26 21:30	341	37	95	1,2	19,93	11,02	15,0	991,50	9,77	11,02	19,76	14,33	2,0	0,00	0,0
2007-06-26 22:00	340	37	97	0,0	19,93	10,92	15,0	991,50	10,00	10,92	19,76	14,39	1,2	0,00	0,0
2007-06-26 22:30	70	37	97	0,0	19,83	11,12	15,0	991,50	10,20	11,12	19,66	14,59	0,0	0,00	0,0
2007-06-26 23:00	57	37	96	0,0	19,83	10,92	15,0	991,50	9,84	10,92	19,66	14,31	0,0	0,00	0,0
2007-06-26 23:30	60	37	97	0,0	19,83	10,72	15,0	991,50	9,80	10,72	19,66	14,19	0,0	0,00	0,0
2007-06-27 00:00	68	37	97	0,0	19,83	10,42	15,0	991,50	9,50	10,42	19,66	13,89	1,2	0,00	0,0
2007-06-27 00:30	23	37	97	0,0	19,83	10,22	15,0	991,50	9,30	10,22	19,66	13,69	0,0	0,00	0,0
2007-06-27 01:00	23	37	96	0,0	19,73	10,42	15,0	991,50	9,34	10,42	19,56	13,81	0,0	0,00	0,0
2007-06-27 01:30	20	37	96	0,0	19,73	9,92	15,0	991,50	8,84	9,92	19,56	13,31	0,0	0,00	0,0
2007-06-27 02:00	20	37	97	0,0	19,73	9,72	15,0	991,50	8,80	9,72	19,56	13,19	0,0	0,00	0,0
2007-06-27 02:30	20	37	97	0,0	19,73	10,12	15,0	991,50	9,20	10,12	19,56	13,59	0,0	0,00	0,0
2007-06-27 03:00	17	37	98	0,0	19,63	9,42	15,0	990,50	8,66	9,42	19,46	12,98	0,0	0,00	0,0
2007-06-27 03:30	15	37	100	0,0	19,63	9,12	15,0	990,50	8,67	9,12	19,46	12,85	0,0	0,00	0,0
2007-06-27 04:00	351	37	100	0,0	19,63	9,02	15,0	990,50	8,57	9,02	19,46	12,75	1,2	0,00	0,0
2007-06-27 04:30	327	37	100	0,0	19,63	9,22	15,0	990,50	8,77	9,22	19,46	12,95	1,4	0,00	0,0
2007-06-27 05:00	334	37	100	0,0	19,63	9,22	15,0	990,50	8,77	9,22	19,46	12,95	1,2	0,00	0,0
2007-06-27 05:30	320	37	100	0,0	19,63	9,42	15,0	990,50	8,97	9,42	19,46	13,15	0,0	0,00	0,0
2007-06-27 06:00	325	37	100	0,0	19,63	9,52	15,0	990,50	9,07	9,52	19,46	13,25	1,2	0,00	0,0
2007-06-27 06:30	323	37	100	0,0	19,53	9,52	15,0	990,50	9,07	9,52	19,36	13,25	1,4	0,00	0,0
2007-06-27 07:00	324	37	100	0,0	19,53	9,52	15,0	990,50	9,07	9,52	19,36	13,25	0,0	0,00	0,0
2007-06-27 07:30	87	37	100	0,0	19,53	9,92	15,0	990,50	9,47	9,92	19,36	13,65	0,0	0,00	0,0
2007-06-27 08:00	133	37	100	0,0	19,53	10,22	15,0	990,50	9,77	10,22	19,36	13,95	1,6	0,00	0,0
2007-06-27 08:30	96	37	100	0,0	19,53	10,42	15,0	990,50	9,97	10,42	19,36	14,15	1,2	0,00	0,0
2007-06-27 09:00	89	37	91	0,0	19,53	11,42	15,0	990,50	9,51	11,42	19,36	14,40	2,2	0,00	0,0
2007-06-27 09:30	132	37	88	0,0	19,53	11,42	15,0	990,50	8,99	11,42	19,36	14,16	1,8	0,00	0,0
2007-06-27 10:00	129	37	89	0,0	19,53	11,12	15,0	991,50	8,87	11,12	19,36	13,94	2,4	0,00	0,0
2007-06-27 10:30	141	37	90	1,6	19,53	11,52	15,0	991,50	9,44	11,52	19,36	14,42	2,8	0,00	0,0
2007-06-27 11:00	121	37	91	0,0	19,53	11,22	15,0	991,50	9,31	11,22	19,36	14,20	3,7	0,00	0,0
2007-06-27 11:30	136	37	88	1,4	19,53	11,82	15,0	991,50	9,39	11,82	19,36	14,56	3,0	0,00	0,0
2007-06-27 12:00	144	37	80	1,4	19,53	13,23	15,0	991,50	9,28	13,23	19,36	15,36	3,1	0,00	0,0
2007-06-27 12:30	162	37	74	0,0	19,53	14,13	15,0	991,50	8,95	14,13	19,36	15,83	2,0	0,00	0,0
2007-06-27 13:00	356	37	71	0,0	19,53	14,43	15,0	991,50	8,60	14,43	19,36	15,93	2,0	0,00	0,0
2007-06-27 13:30	179	37	71	0,0	19,53	15,03	15,0	991,50	9,17	15,03	19,36	16,53	2,0	0,00	0,0
2007-06-27 14:00	77	37	67	0,0	19,53	14,83	15,0	991,50	8,08	14,83	19,36	16,08	2,6	0,00	0,0
2007-06-27 14:30	13	37	67	0,0	19,53	14,63	15,0	991,50	7,89	14,63	19,36	15,88	1,8	0,00	0,0
2007-06-27 15:00	132	37	66	1,4	19,53	15,73	15,0	991,50	8,70	15,73	19,36	16,92	2,0	0,00	0,0
2007-06-27 15:30	108	37	65	0,0	19,63	16,23	15,0	991,50	8,94	16,23	19,46	17,35	2,4	0,00	0,0
2007-06-27 16:00	55	37	62	0,0	19,63	15,53	15,0	991,50	7,55	15,53	19,46	16,47	1,6	0,00	0,0
2007-06-27 16:30	62	37	62	0,0	19,63	15,73	15,0	991,50	7,74	15,73	19,46	16,67	2,0	0,00	0,0
2007-06-27 17:00	308	37	57	0,0	19,73	15,93	15,0	991,50	6,63	15,93	19,56	16,59	2,2	0,00	0,0
2007-06-27 17:30	68	37	59	0,0	19,63	15,53	15,0	991,50	6,79	15,53	19,46	16,30	2,2	0,00	0,0
2007-06-27 18:00	119	37	58	0,0	19,63	15,93	15,0	991,50	6,90	15,93	19,46	16,64	0,0	0,00	0,0
2007-06-27 18:30	76	37	53	0,0	19,63	16,23	15,0	990,50	5,79	16,23	19,46	16,67	1,4	0,00	0,0
2007-06-27 19:00	332	37	55	0,0	19,73	16,23	15,0	991,50	6,36	16,23	19,56	16,78	2,2	0,00	0,0
2007-06-27 19:30	87	37	54	0,0	19,73	16,33	15,0	990,50	6,17	16,33	19,56	16,83	2,4	0,00	0,0

Datum	Vindrikt °	Fukt inne Rh%	Fukt ute Rh%	Vindhast m/s	Temp in °C	Temp ute °C	Nb. Mån mm	Tryck Mbar	Daggp °C	Kyleffekt °C	Vix inne °C	Vix ute °C	Vindby m/s	Korr lufttryck	Nederb./dygn mm
2007-06-27 20:00	45	37	55	0,0	19,73	16,13	15,0	990,50	6,27	16,13	19,56	16,68	1,8	0,00	0,0
2007-06-27 20:30	32	37	54	0,0	19,73	16,23	15,0	990,50	6,08	16,23	19,56	16,73	1,4	0,00	0,0
2007-06-27 21:00	31	37	56	0,0	19,73	15,53	15,0	991,50	5,99	15,53	19,56	16,13	1,2	0,00	0,0
2007-06-27 21:30	31	37	67	0,0	19,73	13,73	15,0	991,50	7,04	13,73	19,56	14,98	0,0	0,00	0,0
2007-06-27 22:00	31	37	71	0,0	19,73	13,12	15,0	991,50	7,35	13,12	19,56	14,63	0,0	0,00	0,0
2007-06-27 22:30	31	36	72	0,0	19,73	12,82	15,0	991,50	7,28	12,82	19,52	14,40	0,0	0,00	0,0
2007-06-27 23:00	35	37	72	0,0	19,63	12,62	15,0	991,50	7,09	12,62	19,46	14,20	0,0	0,00	0,0
2007-06-27 23:30	18	37	71	0,0	19,63	12,52	15,0	991,50	6,78	12,52	19,46	14,03	0,0	0,00	0,0
2007-06-28 00:00	321	37	74	0,0	19,63	12,12	15,0	991,50	7,03	12,12	19,46	13,83	1,2	0,00	0,0
2007-06-28 00:30	333	37	75	0,0	19,63	11,92	15,0	991,50	7,04	11,92	19,46	13,70	0,0	0,00	0,0
2007-06-28 01:00	3	37	84	0,0	19,63	11,52	15,0	991,50	8,38	11,52	19,46	13,95	1,2	0,00	0,0
2007-06-28 01:30	3	37	90	0,0	19,53	11,02	15,0	991,50	8,94	11,02	19,36	13,92	0,0	0,00	0,0
2007-06-28 02:00	325	37	91	1,2	19,53	10,62	15,0	991,50	8,72	10,62	19,36	13,60	1,4	0,00	0,0
2007-06-28 02:30	322	37	92	0,0	19,53	10,52	15,0	991,50	8,79	10,52	19,36	13,58	1,4	0,00	0,0
2007-06-28 03:00	340	37	98	0,0	19,53	10,02	15,0	991,50	9,26	10,02	19,36	13,58	1,6	0,00	0,0
2007-06-28 03:30	310	37	98	0,0	19,53	10,12	15,0	991,50	9,36	10,12	19,36	13,68	1,6	0,00	0,0
2007-06-28 04:00	312	37	97	0,0	19,53	10,22	15,0	991,50	9,30	10,22	19,36	13,69	1,6	0,00	0,0
2007-06-28 04:30	301	37	95	0,0	19,43	10,12	15,0	991,50	8,88	10,12	19,26	13,42	1,8	0,00	0,0
2007-06-28 05:00	320	37	93	0,0	19,43	10,12	15,0	991,50	8,56	10,12	19,26	13,26	2,2	0,00	0,0
2007-06-28 05:30	315	37	89	1,4	19,43	10,12	15,0	991,50	7,89	10,12	19,26	12,94	3,1	0,00	0,0
2007-06-28 06:00	299	37	88	0,0	19,43	10,02	15,0	991,50	7,62	10,02	19,26	12,76	2,8	0,00	0,0
2007-06-28 06:30	302	37	84	0,0	19,33	10,02	15,0	991,50	6,91	10,02	19,16	12,45	3,9	0,00	0,0
2007-06-28 07:00	284	37	83	1,6	19,33	10,12	15,0	991,50	6,83	10,12	19,16	12,47	3,5	0,00	0,0
2007-06-28 07:30	298	37	81	1,6	19,33	10,02	15,0	992,50	6,36	10,02	19,16	12,23	3,5	0,00	0,0
2007-06-28 08:00	304	37	82	2,6	19,33	10,02	15,0	992,50	6,55	8,76	19,16	12,30	3,0	0,00	0,0
2007-06-28 08:30	317	37	82	1,8	19,23	10,12	15,0	992,50	6,65	10,12	19,06	12,40	4,3	0,00	0,0
2007-06-28 09:00	311	37	81	1,8	19,23	10,12	15,0	992,50	6,46	10,12	19,06	12,33	4,7	0,00	0,0
2007-06-28 09:30	310	37	83	1,6	19,23	10,02	15,0	992,50	6,73	10,02	19,06	12,37	3,5	0,00	0,0
2007-06-28 10:00	295	37	86	1,8	19,23	10,12	15,0	992,50	7,37	10,12	19,06	12,70	4,1	0,00	0,0
2007-06-28 10:30	319	37	87	3,0	19,13	10,12	15,0	992,50	7,54	8,02	18,96	12,78	3,7	0,00	0,0
2007-06-28 11:00	283	37	87	2,2	19,13	10,62	15,0	992,50	8,03	10,62	18,96	13,28	5,0	0,00	0,0
2007-06-28 11:30	306	37	81	2,2	19,13	11,32	15,0	992,50	7,63	11,32	18,96	13,53	4,3	0,00	0,0
2007-06-28 12:00	293	37	78	1,4	19,13	11,72	15,0	992,50	7,44	11,72	18,96	13,71	4,3	0,00	0,0
2007-06-28 12:30	318	37	77	2,4	19,13	11,92	15,0	993,50	7,44	10,77	18,96	13,84	3,7	0,00	0,0
2007-06-28 13:00	317	37	75	3,7	19,13	12,42	15,0	993,50	7,52	9,00	18,96	14,20	4,9	0,00	0,0
2007-06-28 13:30	302	37	73	2,8	19,13	13,02	15,0	993,50	7,68	11,19	18,96	14,67	5,2	0,00	0,0
2007-06-28 14:00	306	37	68	2,8	19,13	13,83	15,0	993,50	7,36	12,06	18,96	15,14	4,3	0,00	0,0
2007-06-28 14:30	305	37	68	4,1	19,13	14,43	15,0	993,50	7,93	10,64	18,96	15,74	5,2	0,00	0,0
2007-06-28 15:00	323	37	65	4,1	19,23	14,53	15,0	993,50	7,33	10,77	19,06	15,65	5,4	0,00	0,0
2007-06-28 15:30	290	37	65	3,3	19,23	14,53	15,0	993,50	7,33	12,14	19,06	15,65	5,6	0,00	0,0
2007-06-28 16:00	305	37	64	1,6	19,23	14,83	15,0	993,50	7,38	14,83	19,06	15,89	4,9	0,00	0,0
2007-06-28 16:30	304	37	67	1,4	19,23	14,23	15,0	994,50	7,51	14,23	19,06	15,48	4,3	0,00	0,0
2007-06-28 17:00	301	37	67	1,4	19,23	13,53	15,0	994,50	6,85	13,53	19,06	14,78	4,9	0,00	0,0
2007-06-28 17:30	308	37	70	1,8	19,23	13,23	15,0	994,50	7,23	13,23	19,06	14,67	4,5	0,00	0,0
2007-06-28 18:00	321	37	71	1,4	19,23	13,23	15,0	994,50	7,45	13,23	19,06	14,73	4,3	0,00	0,0
2007-06-28 18:30	330	37	71	2,4	19,23	12,92	15,0	994,50	7,16	11,82	19,06	14,43	4,7	0,00	0,0

Datum	Vindrikt °	Fukt inne Rh%	Fukt ute Rh%	Vindhast m/s	Temp in °C	Temp ute °C	Nb. Mån mm	Tryck Mbar	Dagpp °C	Kyleffekt °C	Vix inne °C	Vix ute °C	Vindby m/s	Korr lufttryck	Nederb./dygn mm
2007-06-28 19:00	330	37	71	2,6	19,23	13,02	15,0	994,50	7,26	11,93	19,06	14,53	4,5	0,00	0,0
2007-06-28 19:30	328	37	72	1,6	19,23	12,32	15,0	995,50	6,80	12,32	19,06	13,90	5,8	0,00	0,0
2007-06-28 20:00	303	37	70	2,4	19,13	12,82	15,0	995,50	6,85	11,72	18,96	14,27	4,5	0,00	0,0
2007-06-28 20:30	293	37	72	1,4	19,13	12,82	15,0	995,50	7,28	12,82	18,96	14,40	4,3	0,00	0,0
2007-06-28 21:00	304	37	75	1,6	19,13	12,62	15,0	995,50	7,71	12,62	18,96	14,40	3,7	0,00	0,0
2007-06-28 21:30	281	37	79	1,2	19,13	12,12	15,0	996,50	8,02	12,12	18,96	14,18	4,3	0,00	0,0
2007-06-28 22:00	303	37	80	2,4	19,13	11,72	15,0	996,50	7,83	10,56	18,96	13,85	4,1	0,00	0,0
2007-06-28 22:30	291	37	83	1,8	19,03	11,22	15,0	996,50	7,90	11,22	18,86	13,57	3,1	0,00	0,0
2007-06-28 23:00	294	37	84	1,8	19,03	11,02	15,0	996,50	7,89	11,02	18,86	13,45	3,3	0,00	0,0
2007-06-28 23:30	311	37	86	2,4	19,03	10,72	15,0	996,50	7,95	9,50	18,86	13,30	3,3	0,00	0,0
2007-06-29 00:00	311	37	87	1,2	19,03	10,52	15,0	996,50	7,94	10,52	18,86	13,18	3,7	0,00	0,0
2007-06-29 00:30	304	37	88	1,2	19,03	10,32	15,0	996,50	7,91	10,32	18,86	13,06	3,1	0,00	0,0
2007-06-29 01:00	305	37	88	1,2	19,03	10,12	15,0	997,50	7,72	10,12	18,86	12,86	2,6	0,00	0,0
2007-06-29 01:30	307	37	89	0,0	18,93	10,02	15,0	997,50	7,79	10,02	18,76	12,84	2,8	0,00	0,0
2007-06-29 02:00	302	37	88	1,6	18,93	9,92	15,0	997,50	7,52	9,92	18,76	12,66	3,0	0,00	0,0
2007-06-29 02:30	300	37	89	1,4	18,93	9,92	15,0	997,50	7,69	9,92	18,76	12,74	3,0	0,00	0,0
2007-06-29 03:00	293	37	89	1,6	18,93	9,92	15,0	997,50	7,69	9,92	18,76	12,74	2,8	0,00	0,0
2007-06-29 03:30	311	37	89	0,0	18,93	9,82	15,0	997,50	7,59	9,82	18,76	12,64	3,0	0,00	0,0
2007-06-29 04:00	305	37	88	1,2	18,93	9,72	15,0	997,50	7,32	9,72	18,76	12,46	3,7	0,00	0,0
2007-06-29 04:30	319	37	89	2,0	18,83	9,62	15,0	997,50	7,40	9,62	18,66	12,44	3,7	0,00	0,0
2007-06-29 05:00	311	37	94	0,0	18,83	8,82	15,0	997,50	7,43	8,82	18,66	12,04	3,0	0,00	0,0
2007-06-29 05:30	315	37	94	0,0	18,93	9,32	15,0	998,51	7,93	9,32	18,76	12,54	1,6	0,00	0,0
2007-06-29 06:00	287	37	92	1,2	18,93	9,52	15,0	998,51	7,80	9,52	18,76	12,58	1,4	0,00	0,0
2007-06-29 06:30	310	37	89	1,8	19,03	9,82	15,0	998,51	7,59	9,82	18,86	12,64	2,6	0,00	0,0
2007-06-29 07:00	312	37	90	2,6	19,13	10,02	15,0	998,51	7,96	8,76	18,96	12,92	3,1	0,00	0,0
2007-06-29 07:30	306	37	88	1,4	19,23	10,32	15,0	998,51	7,91	10,32	19,06	13,06	3,1	0,00	0,0
2007-06-29 08:00	315	37	88	1,4	19,33	10,42	15,0	998,51	8,01	10,42	19,16	13,16	4,1	0,00	0,0
2007-06-29 08:30	297	37	85	3,1	19,43	10,92	15,0	999,51	7,97	8,89	19,26	13,43	3,9	0,00	0,0
2007-06-29 09:00	307	37	84	1,8	19,43	11,22	15,0	999,51	8,09	11,22	19,26	13,65	4,1	0,00	0,0
2007-06-29 09:30	301	37	83	1,8	19,43	11,52	15,0	999,51	8,19	11,52	19,26	13,87	3,3	0,00	0,0
2007-06-29 10:00	296	37	81	1,4	19,43	11,92	15,0	999,51	8,21	11,92	19,26	14,13	3,3	0,00	0,0
2007-06-29 10:30	308	37	79	1,8	19,33	12,22	15,0	1000,51	8,12	12,22	19,16	14,28	3,1	0,00	0,0
2007-06-29 11:00	316	37	76	1,8	19,33	12,82	15,0	1000,51	8,11	12,82	19,16	14,67	3,5	0,00	0,0
2007-06-29 11:30	320	37	73	2,6	19,23	13,53	15,0	1000,51	8,16	12,46	19,06	15,17	4,5	0,00	0,0
2007-06-29 12:00	270	37	71	1,4	19,23	14,03	15,0	1000,51	8,21	14,03	19,06	15,53	3,5	0,00	0,0
2007-06-29 12:30	297	37	70	1,8	19,13	14,13	15,0	1000,51	8,09	14,13	18,96	15,57	3,1	0,00	0,0
2007-06-29 13:00	302	37	69	1,2	19,13	14,33	15,0	1000,51	8,06	14,33	18,96	15,70	3,3	0,00	0,0
2007-06-29 13:30	313	37	71	2,0	19,13	14,03	15,0	1000,51	8,21	14,03	18,96	15,53	4,3	0,00	0,0
2007-06-29 14:00	296	37	73	0,0	19,03	14,03	15,0	1001,51	8,64	14,03	18,86	15,67	2,8	0,00	0,0
2007-06-29 14:30	319	37	71	1,8	19,03	13,83	15,0	1001,51	8,02	13,83	18,86	15,33	4,9	0,00	0,0
2007-06-29 15:00	310	37	73	2,6	19,03	13,83	15,0	1001,51	8,45	12,77	18,86	15,47	3,7	0,00	0,0
2007-06-29 15:30	304	37	73	2,2	19,03	13,73	15,0	1001,51	8,35	13,73	18,86	15,37	3,3	0,00	0,0
2007-06-29 16:00	313	37	72	1,8	19,03	14,23	15,0	1002,51	8,62	14,23	18,86	15,80	3,5	0,00	0,0
2007-06-29 16:30	311	37	73	1,6	19,03	13,93	15,0	1002,51	8,55	13,93	18,86	15,57	4,1	0,00	0,0
2007-06-29 17:00	295	37	75	2,8	18,93	14,03	15,0	1002,51	9,06	12,28	18,76	15,80	4,1	0,00	0,0
2007-06-29 17:30	308	37	75	1,4	18,93	14,33	15,0	1002,51	9,35	14,33	18,76	16,10	4,3	0,00	0,0

Datum	Vindrikt °	Fukt inne Rh%	Fukt ute Rh%	Vindhast m/s	Temp in °C	Temp ute °C	Nb. Mån mm	Tryck Mbar	Dagpp °C	Kyleffekt °C	Vix inne °C	Vix ute °C	Vindby m/s	Korr lufttryck	Nederb./dygn mm
2007-06-29 18:00	315	37	76	1,4	18,93	14,03	15,0	1002,51	9,26	14,03	18,76	15,87	4,7	0,00	0,0
2007-06-29 18:30	283	37	76	1,4	18,93	14,03	15,0	1003,51	9,26	14,03	18,76	15,87	3,1	0,00	0,0
2007-06-29 19:00	301	37	77	1,6	18,93	13,93	15,0	1003,51	9,37	13,93	18,76	15,84	2,8	0,00	0,0
2007-06-29 19:30	304	37	79	1,2	18,93	13,53	15,0	1003,51	9,38	13,53	18,76	15,58	3,3	0,00	0,0
2007-06-29 20:00	263	37	81	0,0	18,93	13,33	15,0	1003,51	9,57	13,33	18,76	15,53	3,1	0,00	0,0
2007-06-29 20:30	297	37	81	1,4	18,93	13,02	15,0	1003,51	9,28	13,02	18,76	15,23	2,8	0,00	0,0
2007-06-29 21:00	310	37	84	0,0	18,93	12,72	15,0	1003,51	9,55	12,72	18,76	15,15	3,3	0,00	0,0
2007-06-29 21:30	315	37	84	1,8	18,93	12,72	15,0	1004,51	9,55	12,72	18,76	15,15	2,0	0,00	0,0
2007-06-29 22:00	316	37	88	0,0	18,83	11,82	15,0	1004,51	9,39	11,82	18,66	14,56	2,2	0,00	0,0
2007-06-29 22:30	317	37	88	0,0	18,83	11,72	15,0	1004,51	9,29	11,72	18,66	14,46	1,2	0,00	0,0
2007-06-29 23:00	317	37	90	0,0	18,83	11,22	15,0	1004,51	9,14	11,22	18,66	14,12	1,2	0,00	0,0
2007-06-29 23:30	317	37	94	0,0	18,83	10,52	15,0	1004,51	9,12	10,52	18,66	13,74	0,0	0,00	0,0
2007-06-30 00:00	317	37	95	0,0	18,83	10,62	15,0	1004,51	9,38	10,62	18,66	13,92	0,0	0,00	0,0
2007-06-30 00:30	317	37	95	0,0	18,83	10,22	15,0	1005,51	8,98	10,22	18,66	13,52	0,0	0,00	0,0
2007-06-30 01:00	317	37	95	0,0	18,93	9,52	15,0	1005,51	8,29	9,52	18,76	12,82	0,0	0,00	0,0
2007-06-30 01:30	317	37	97	0,0	18,93	8,22	15,0	1005,51	7,31	8,22	18,76	11,69	0,0	0,00	0,0
2007-06-30 02:00	317	37	100	0,0	19,03	7,92	15,0	1005,51	7,47	7,92	18,86	11,65	0,0	0,00	0,0
2007-06-30 02:30	317	37	98	0,0	19,13	7,82	15,0	1005,51	7,07	7,82	18,96	11,38	0,0	0,00	0,0
2007-06-30 03:00	317	37	98	0,0	19,23	7,92	15,0	1005,51	7,17	7,92	19,06	11,48	0,0	0,00	0,0
2007-06-30 03:30	317	37	98	0,0	19,33	7,92	15,0	1005,51	7,17	7,92	19,16	11,48	0,0	0,00	0,0
2007-06-30 04:00	317	37	98	0,0	19,43	8,12	15,0	1005,51	7,37	8,12	19,26	11,68	0,0	0,00	0,0
2007-06-30 04:30	317	36	97	0,0	19,53	8,42	15,0	1006,51	7,51	8,42	19,32	11,89	0,0	0,00	0,0
2007-06-30 05:00	317	36	95	0,0	19,63	9,02	15,0	1006,51	7,79	9,02	19,42	12,32	0,0	0,00	0,0
2007-06-30 05:30	331	36	91	0,0	19,53	9,22	15,0	1006,51	7,34	9,22	19,32	12,19	0,0	0,00	0,0
2007-06-30 06:00	337	36	87	0,0	19,53	9,52	15,0	1006,51	6,95	9,52	19,32	12,18	1,4	0,00	0,0
2007-06-30 06:30	322	37	80	1,4	19,53	10,62	15,0	1006,51	6,76	10,62	19,36	12,75	2,0	0,00	0,0
2007-06-30 07:00	333	37	78	0,0	19,43	10,92	15,0	1006,51	6,67	10,92	19,26	12,91	1,6	0,00	0,0
2007-06-30 07:30	288	37	76	0,0	19,43	11,92	15,0	1006,51	7,24	11,92	19,26	13,77	1,4	0,00	0,0
2007-06-30 08:00	329	37	75	0,0	19,33	11,62	15,0	1006,51	6,75	11,62	19,16	13,40	2,0	0,00	0,0
2007-06-30 08:30	334	37	73	0,0	19,33	12,22	15,0	1006,51	6,92	12,22	19,16	13,87	1,4	0,00	0,0
2007-06-30 09:00	329	37	69	0,0	19,33	12,92	15,0	1007,51	6,73	12,92	19,16	14,30	1,8	0,00	0,0
2007-06-30 09:30	316	37	64	0,0	19,33	14,23	15,0	1007,51	6,81	14,23	19,16	15,29	2,2	0,00	0,0
2007-06-30 10:00	180	37	65	0,0	19,23	14,33	15,0	1007,51	7,14	14,33	19,06	15,45	2,2	0,00	0,0
2007-06-30 10:30	247	37	60	0,0	19,23	15,73	15,0	1007,51	7,23	15,73	19,06	16,56	2,6	0,00	0,0
2007-06-30 11:00	157	37	59	1,2	19,23	16,53	15,0	1007,51	7,72	16,53	19,06	17,30	2,6	0,00	0,0
2007-06-30 11:30	321	37	60	0,0	19,23	15,33	15,0	1007,51	6,86	15,33	19,06	16,16	2,4	0,00	0,0
2007-06-30 12:00	313	37	60	0,0	19,13	15,63	15,0	1007,51	7,14	15,63	18,96	16,46	1,6	0,00	0,0
2007-06-30 12:30	242	37	59	1,2	19,13	16,33	15,0	1007,51	7,53	16,33	18,96	17,10	1,8	0,00	0,0
2007-06-30 13:00	175	37	53	1,4	19,13	17,33	15,0	1007,51	6,81	17,33	18,96	17,77	2,0	0,00	0,0
2007-06-30 13:30	189	37	51	0,0	19,13	18,23	15,0	1007,51	7,04	18,23	18,96	18,57	2,4	0,00	0,0
2007-06-30 14:00	148	37	45	3,0	19,33	20,13	15,0	1007,51	6,82	18,95	19,16	20,18	3,7	0,00	0,0
2007-06-30 14:30	137	37	42	1,8	19,53	19,93	15,0	1007,51	5,57	19,93	19,36	19,85	3,7	0,00	0,0
2007-06-30 15:00	92	37	44	1,2	19,73	18,93	15,0	1007,51	5,39	18,93	19,56	18,94	3,3	0,00	0,0
2007-06-30 15:30	92	36	43	1,2	19,83	19,83	15,0	1007,51	5,84	19,83	19,62	19,79	3,1	0,00	0,0
2007-06-30 16:00	123	36	47	1,2	19,93	18,73	15,0	1007,51	6,23	18,73	19,72	18,88	5,0	0,00	0,0
2007-06-30 16:30	141	36	48	3,3	19,93	18,23	15,0	1007,51	6,10	16,32	19,72	18,42	3,5	0,00	0,0

Datum	Vindrikt °	Fukt inne Rh%	Fukt ute Rh%	Vindhast m/s	Temp in °C	Temp ute °C	Nb. Mån mm	Tryck Mbar	Daggp °C	Kyleffekt °C	Vix inne °C	Vix ute °C	Vindby m/s	Korr lufttryck	Nederb./dygn mm
2007-06-30 17:00	131	36	47	1,2	19,93	18,03	15,0	1008,51	5,59	18,03	19,72	18,17	3,9	0,00	0,0
2007-06-30 17:30	103	36	47	1,4	19,93	18,13	15,0	1008,51	5,68	18,13	19,72	18,27	2,0	0,00	0,0
2007-06-30 18:00	92	36	45	0,0	19,93	18,93	15,0	1008,51	5,74	18,93	19,72	18,98	2,0	0,00	0,0
2007-06-30 18:30	141	36	46	1,2	19,93	19,13	15,0	1008,51	6,26	19,13	19,72	19,23	4,3	0,00	0,0
2007-06-30 19:00	78	36	46	0,0	20,03	18,83	15,0	1008,51	5,99	18,83	19,82	18,93	4,9	0,00	0,0
2007-06-30 19:30	129	36	47	0,0	20,13	18,73	15,0	1008,51	6,23	18,73	19,92	18,88	3,3	0,00	0,0
2007-06-30 20:00	87	36	48	1,2	20,13	17,83	15,0	1008,51	5,74	17,83	19,92	18,02	3,0	0,00	0,0
2007-06-30 20:30	88	36	50	0,0	20,13	17,63	15,0	1008,51	6,18	17,63	19,92	17,92	1,2	0,00	0,0
2007-06-30 21:00	82	36	50	0,0	20,13	17,33	15,0	1008,51	5,91	17,33	19,92	17,62	1,4	0,00	0,0
2007-06-30 21:30	133	36	53	0,0	20,03	16,83	15,0	1008,51	6,35	16,83	19,82	17,27	3,3	0,00	0,0
2007-06-30 22:00	118	36	56	0,0	20,03	16,53	15,0	1009,51	6,92	16,53	19,82	17,13	1,4	0,00	0,0
2007-06-30 22:30	117	36	59	0,0	20,13	15,93	15,0	1009,51	7,16	15,93	19,92	16,70	1,2	0,00	0,0
2007-06-30 23:00	105	36	64	0,0	20,13	15,23	15,0	1009,51	7,76	15,23	19,92	16,29	1,2	0,00	0,0
2007-06-30 23:30	101	36	66	0,0	20,03	14,63	15,0	1009,51	7,66	14,63	19,82	15,82	1,6	0,00	0,0
2007-07-01 00:00	98	36	67	0,0	20,03	14,53	15,0	1009,51	7,80	14,53	19,82	15,78	1,4	0,00	0,0
Medelvärde Månad	240	35	58	1,1	19,81	14,32		1012,18	4,47	14,03	19,57	15,20	2,8		0,0
Min	1	33	13	0,0	18,03	2,92		990,50	-9,32	0,82	17,73	5,49	0,0		0,0
Max	356	42	100	6,2	21,43	27,24	15,0	1033,52	10,92	27,24	21,22	26,30	8,9		