

Medeltemperaturer / Max / Min

● Kyleff med °C
 ● Dygns med °C
 ▲ Temp Max
 ● Temp Min
 — Temperatur

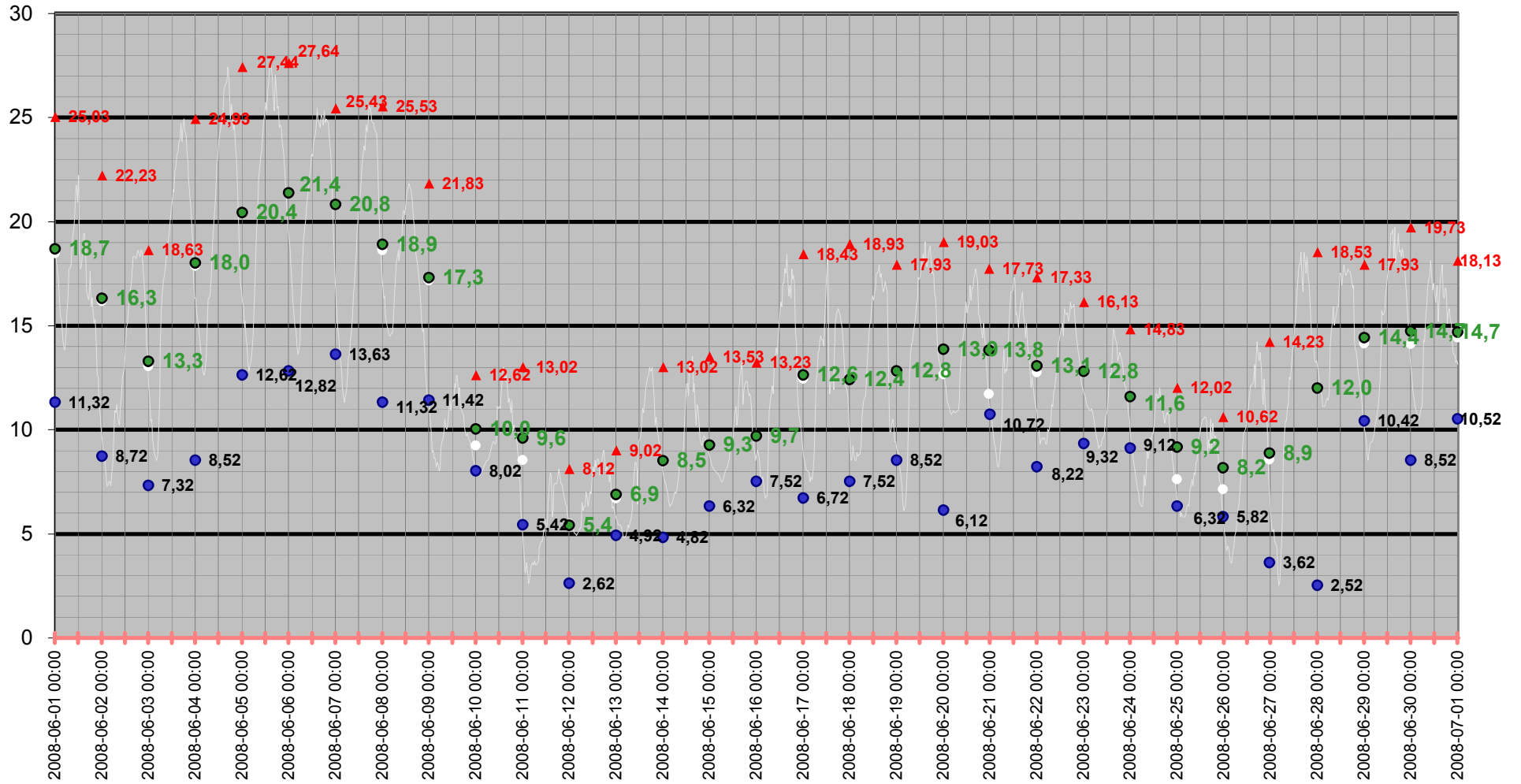

Medeltemperatur

□ Kyleff med °C ● Dygns med °C — Temperatur °C — Kyleffekt °C

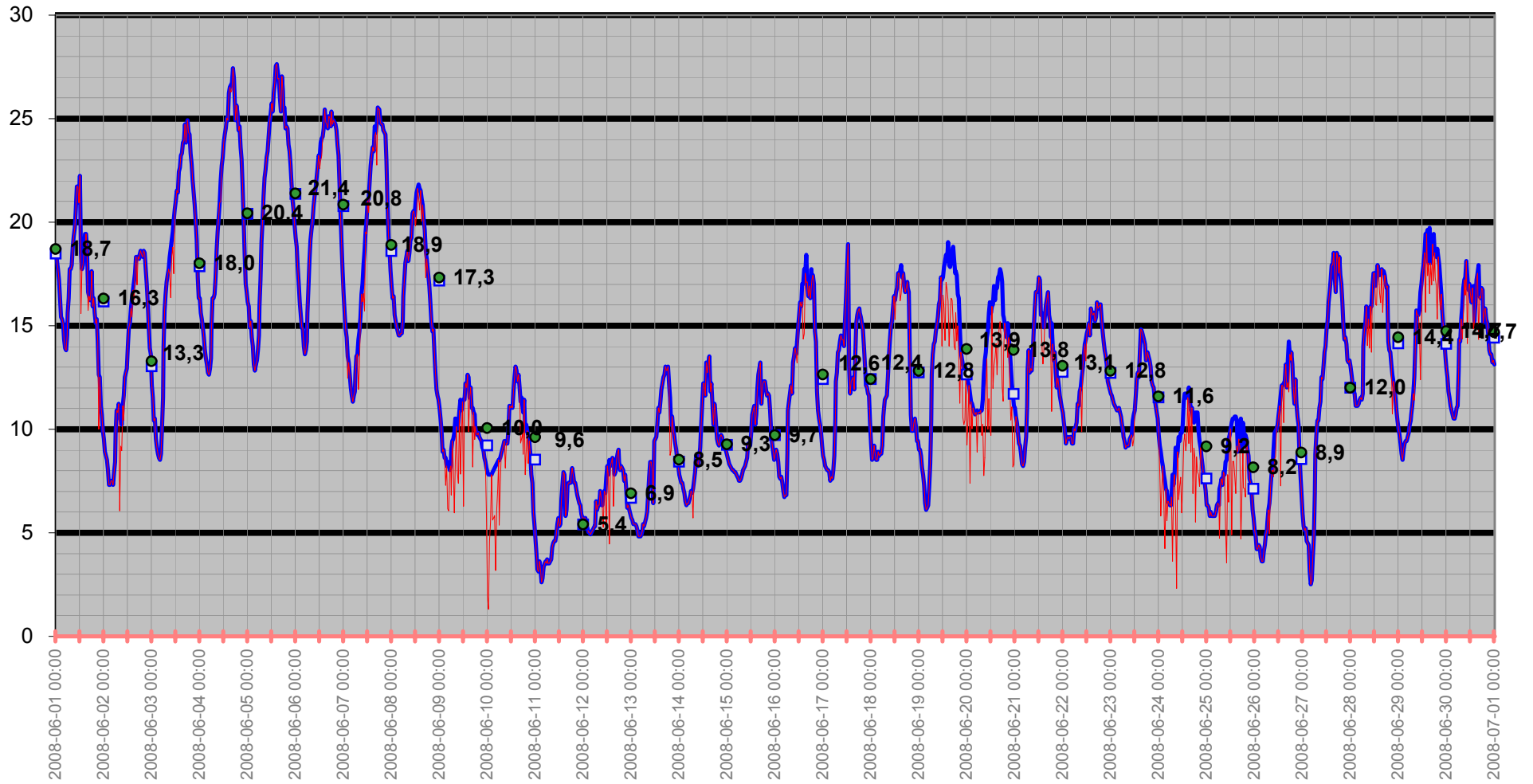

Temperatur/Vindby

Temp Ute °C
Vindby m/s

— Vindby m/s — Temp ute °C ◊ Vindrikt °

Vindriktning °

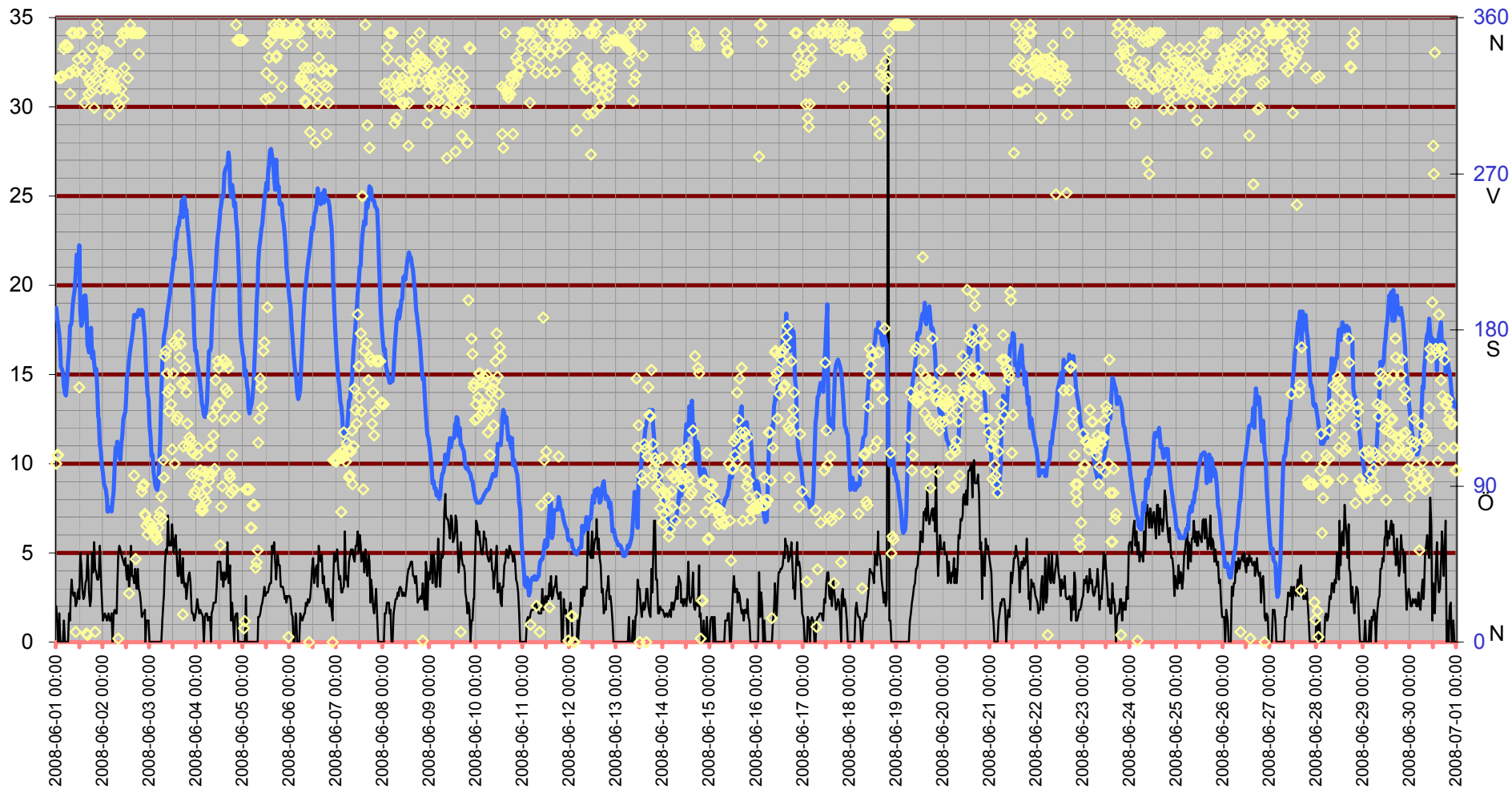

Inne

Temp inne °C

Vindby m/s

Temp in °C Vindby m/s Temp ute °C Fukt inne Rh%

Rh % inne

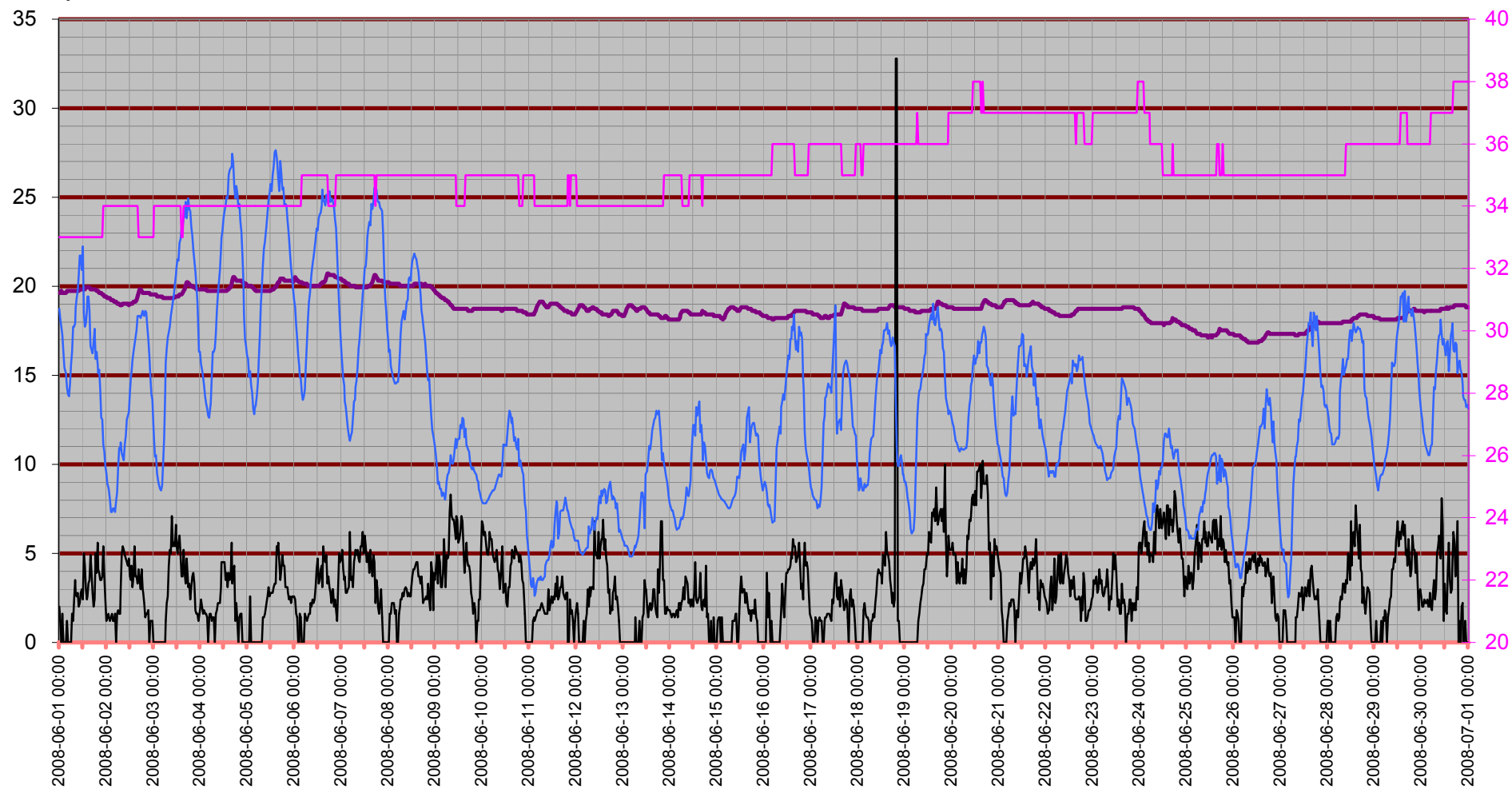

Temperatur inne

Temp in °C

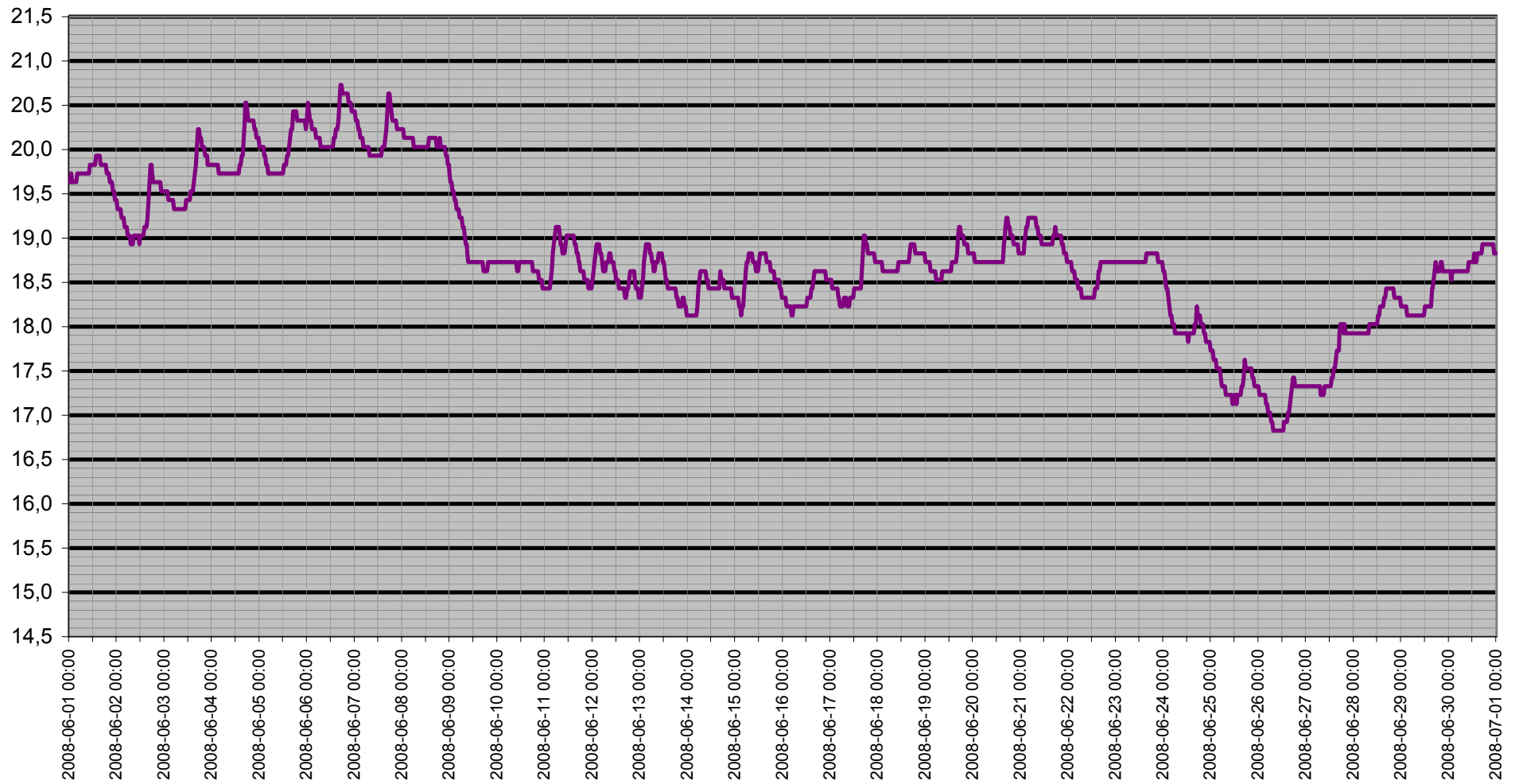

Dagpunkt/Temperatur

Vindhast m/s Daggp °C Temp ute °C Fukt ute Rh%

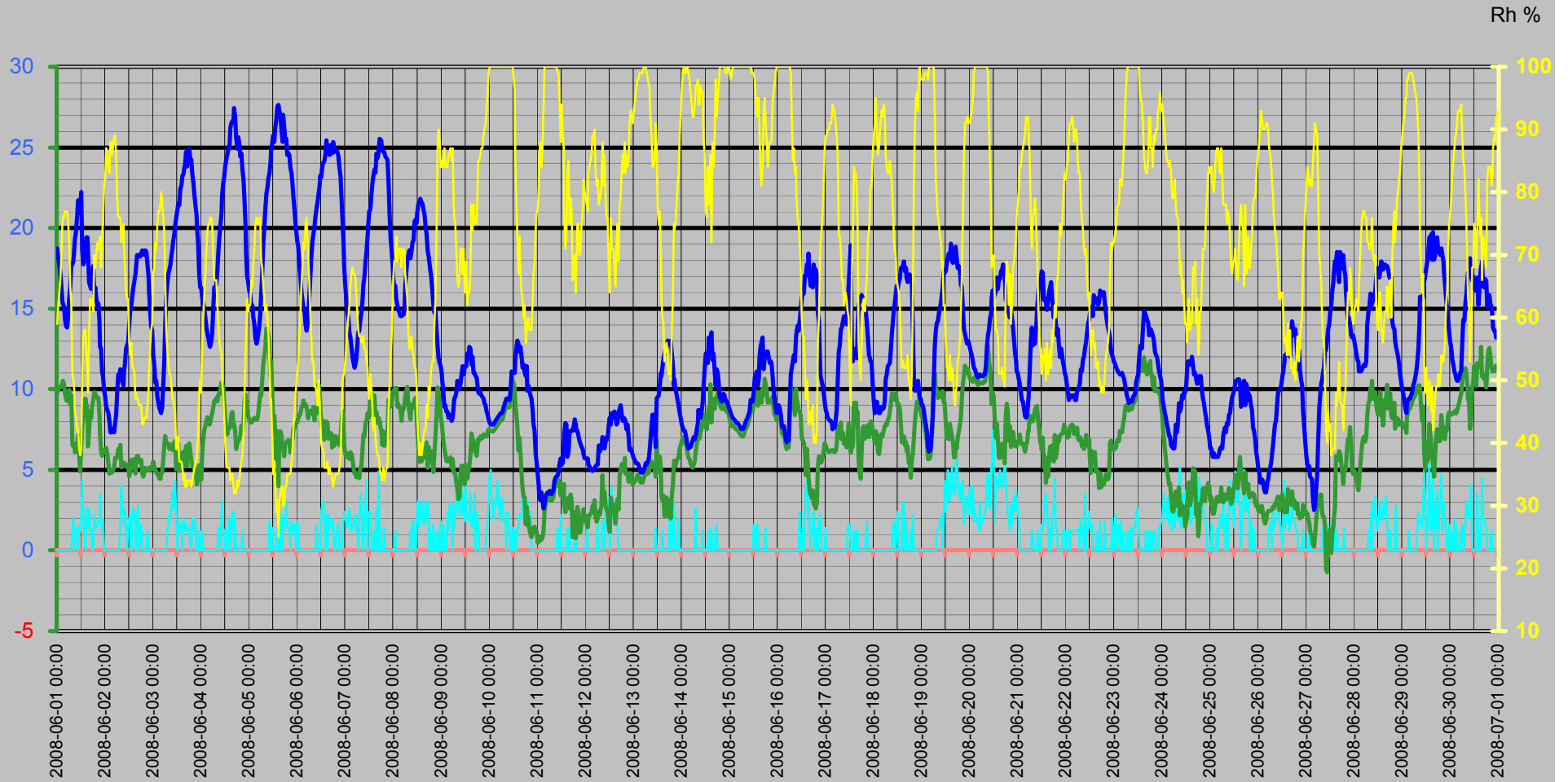

Vinddata

Vindhastighet m/s
Vindby m/s

— Vindhast m/s — Vindby m/s ◊ Vindrikt ° — Fukt ute Rh%

Vindriktning °
Rh %

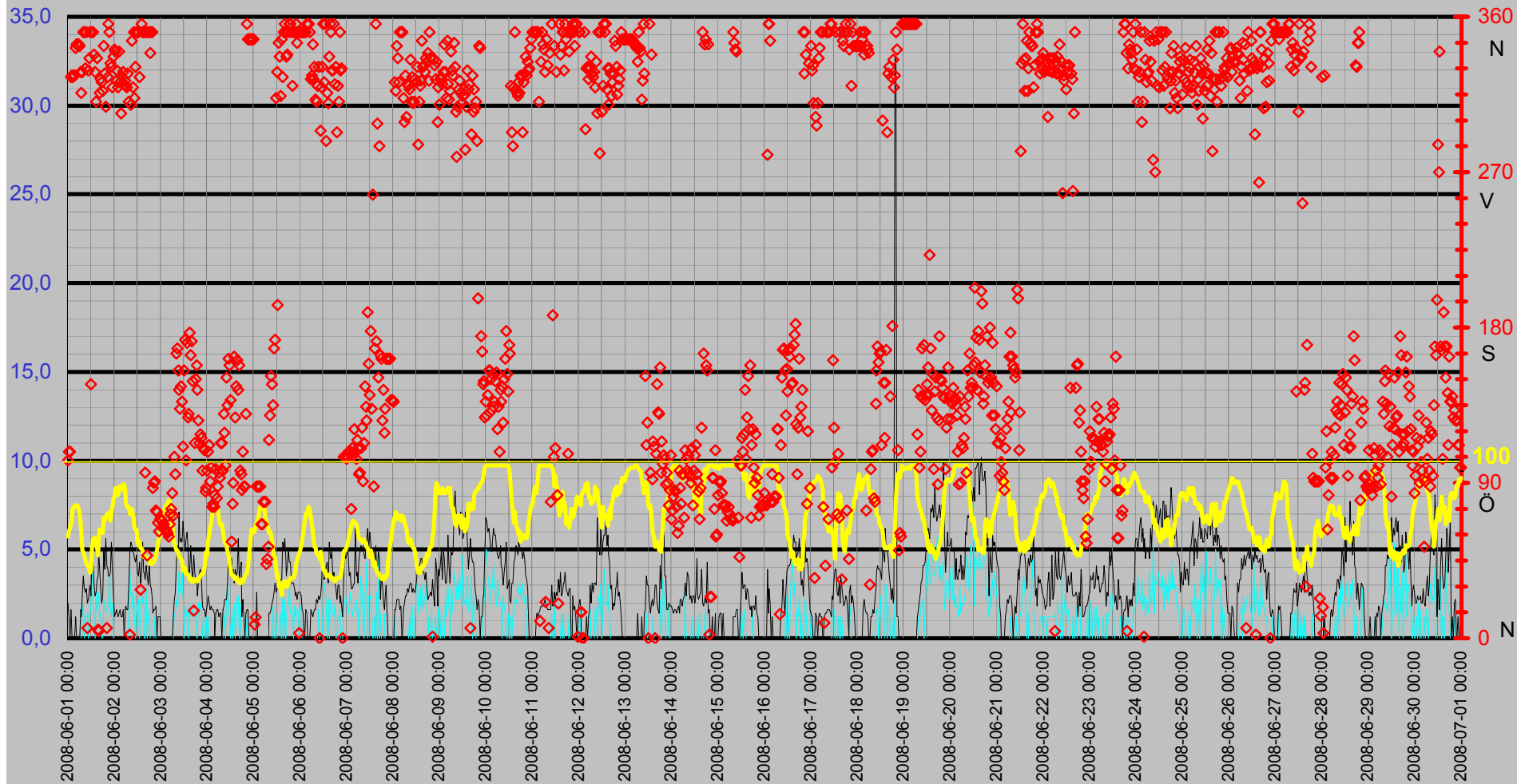

Luftfukt Kyleffekt Temp Vind Medeltemperatur

Temp °C
Vind m/s

● Dygns med °C Vindhast m/s Kyleffekt °C Temp ute °C Fukt ute Rh%

Rh %

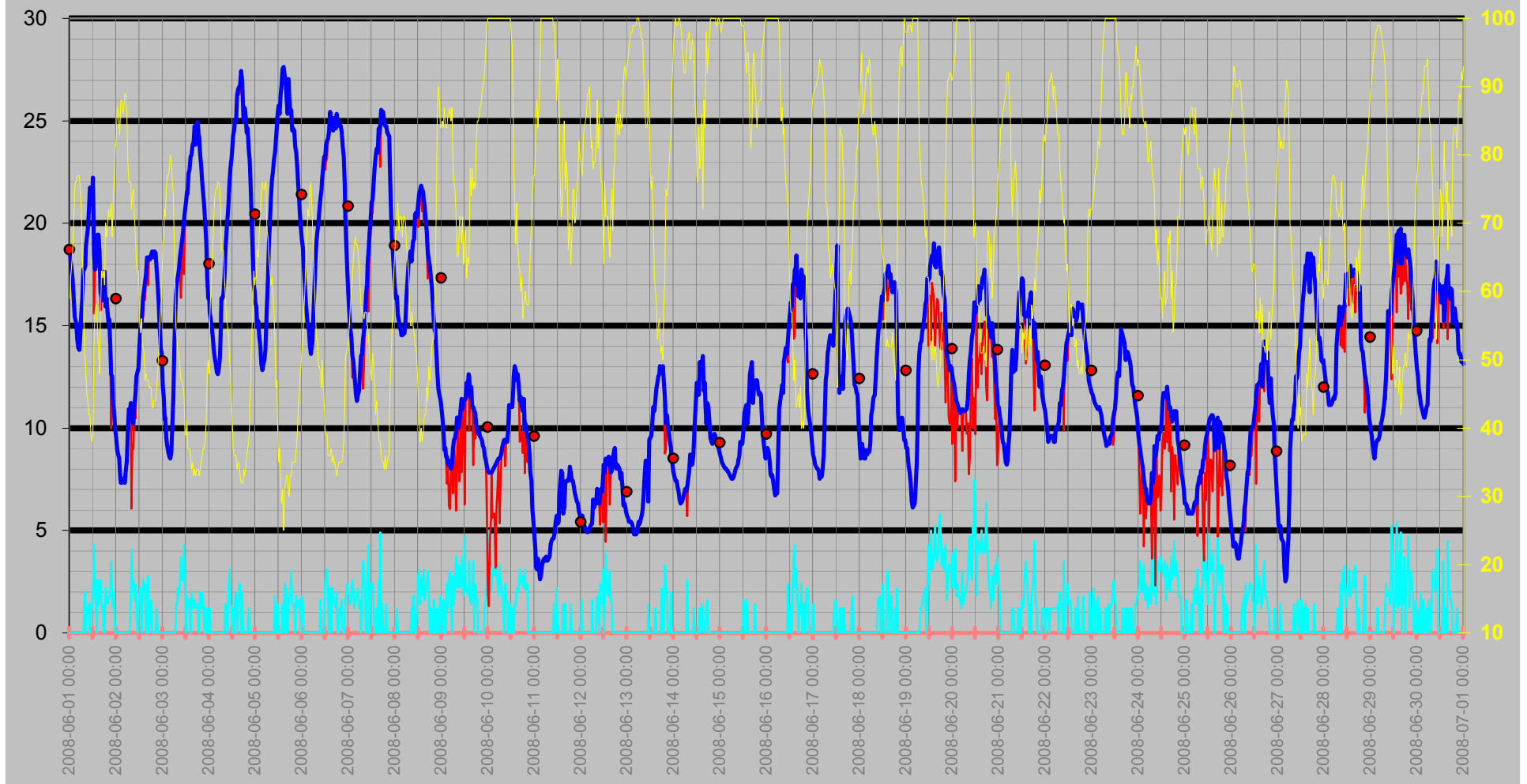

Nederbörd

DagRegn/Temp

— Nederb./dygn mm
 — Temp ute °C
 ◇ Nb.std tid 7.00-6.59
 — Nb. Mån mm

Regn
Månad

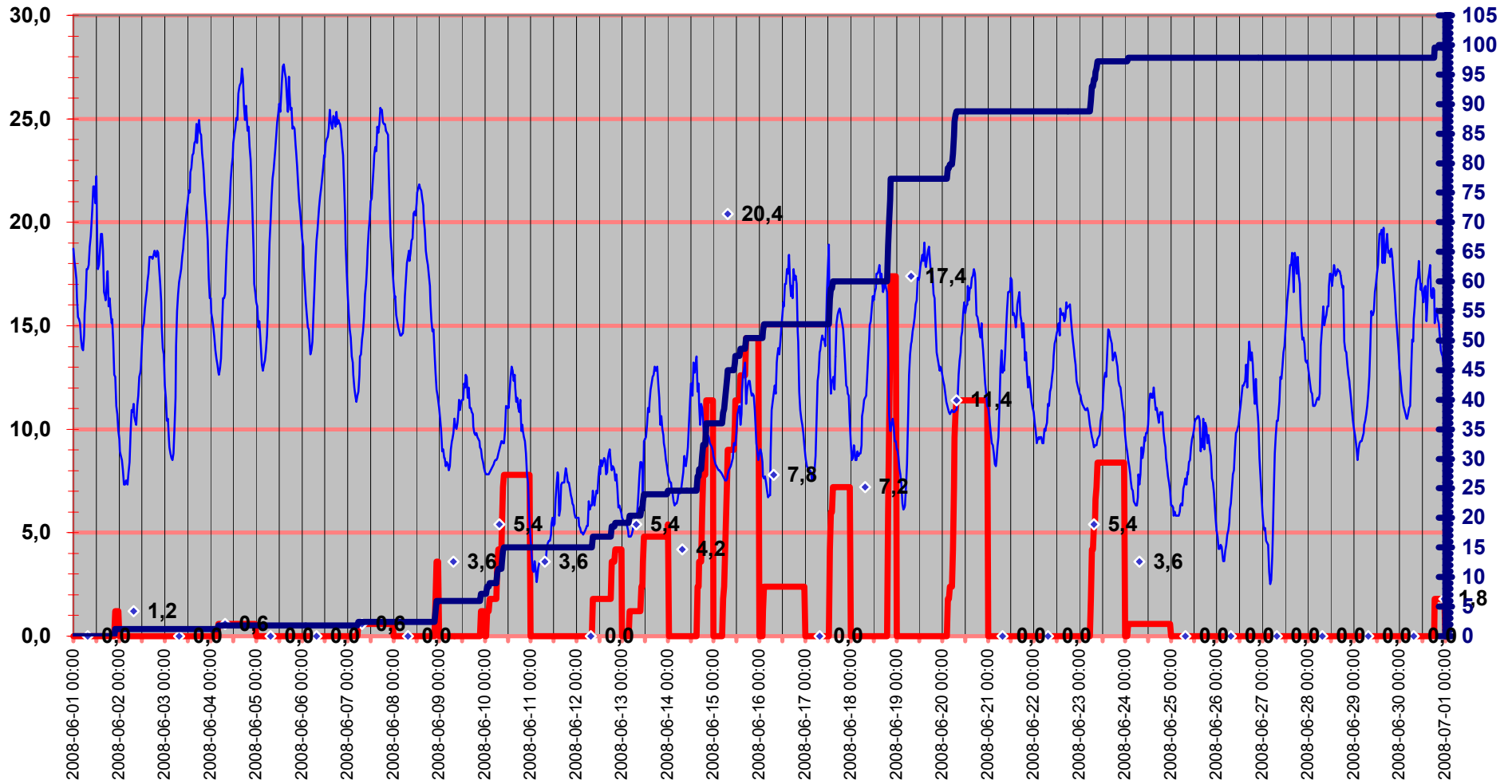

Luftryck/Nederbörd

◆ Luftryck mbar
 — Nederb./dygn mm
 △ Nb.std tid 7.00-6.59

Luftryck

Nederbörd

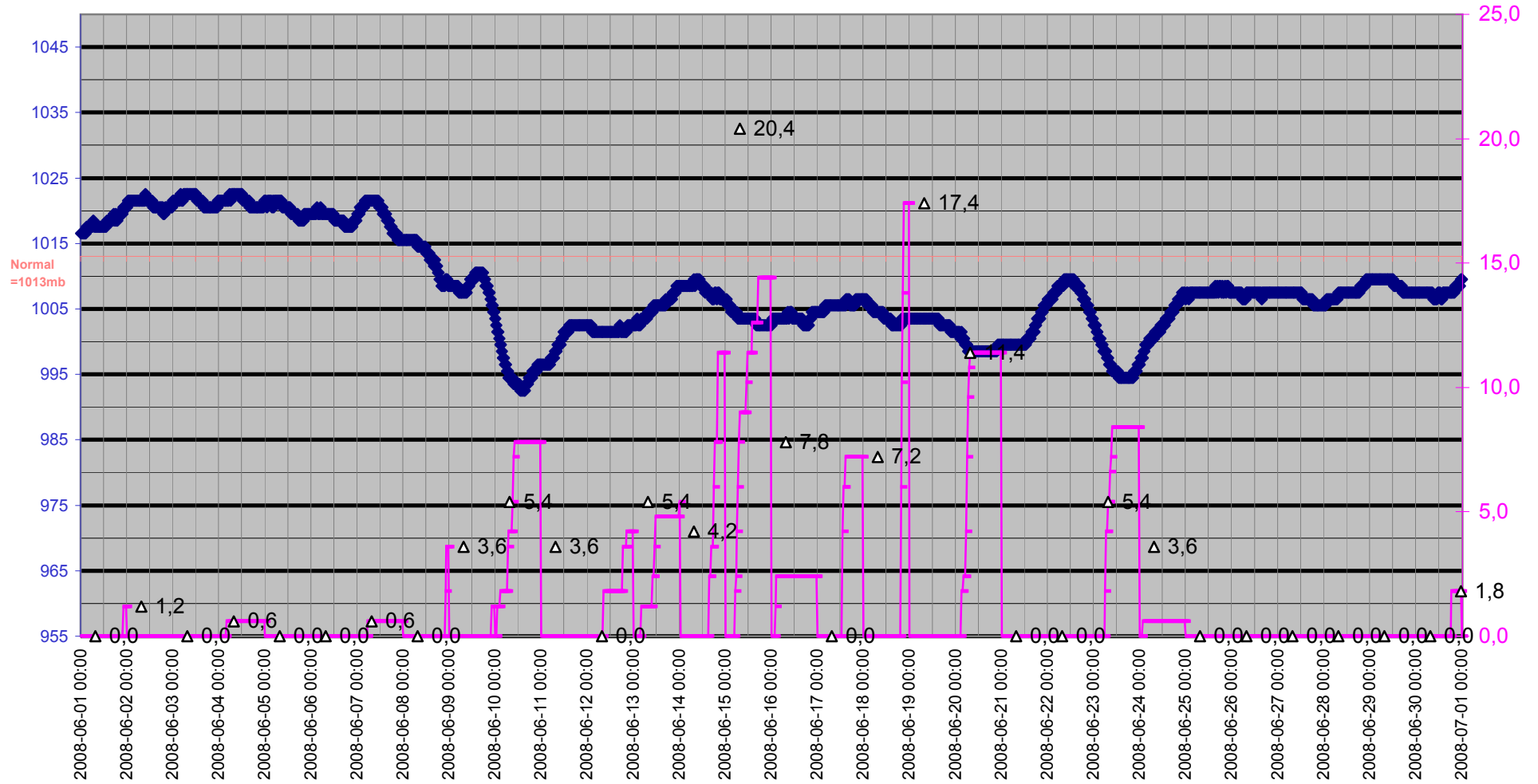

Grund

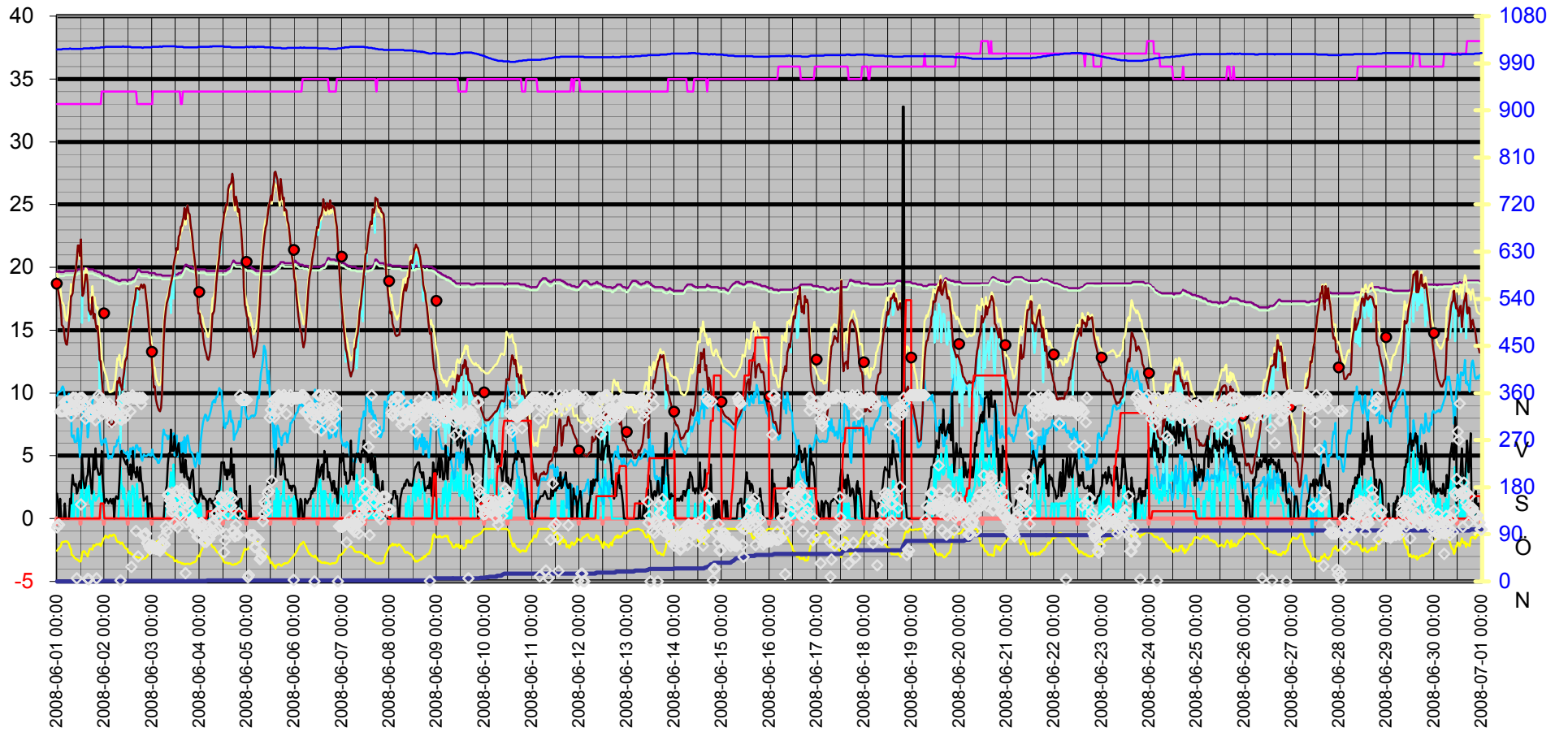
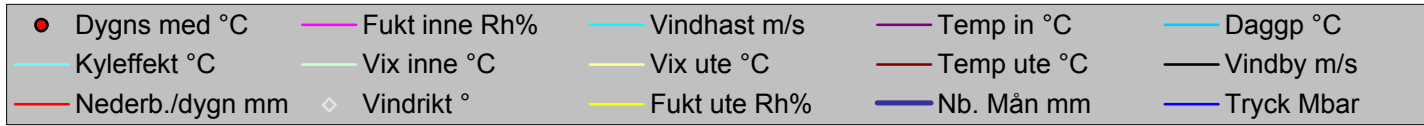

Datum	Vindrikt	Fukt inne	Fukt ute	Vindhast	Temp in	Temp ute	Nb. Mån	Tryck	Dagpp	Kyleffekt	Vix inne	Vix ute	Vindby	Korr lufttryck	Nederb./dygn
	°	Rh%	Rh%	m/s	°C	°C	mm	Mbar	°C	°C	°C	°C	m/s		mm
2008-06-01 00:00	103	33	59	0,0	19,63	18,73	0,0	1016,51	9,78	18,73	19,30	19,50	2,0	0,00	0,0
2008-06-01 00:30	108	33	62	0,0	19,63	18,13	0,0	1016,51	9,99	18,13	19,30	19,08	1,2	0,00	0,0
2008-06-01 01:00	108	33	64	0,0	19,73	17,73	0,0	1016,51	10,11	17,73	19,40	18,80	0,0	0,00	0,0
2008-06-01 01:30	325	33	66	0,0	19,63	17,23	0,0	1016,51	10,12	17,23	19,30	18,42	1,6	0,00	0,0
2008-06-01 02:00	326	33	70	0,0	19,63	16,33	0,0	1016,51	10,19	16,33	19,30	17,77	0,0	0,00	0,0
2008-06-01 02:30	325	33	75	0,0	19,63	15,43	0,0	1016,51	10,41	15,43	19,30	17,20	0,0	0,00	0,0
2008-06-01 03:00	326	33	76	0,0	19,63	15,33	0,0	1017,52	10,52	15,33	19,30	17,17	0,0	0,00	0,0
2008-06-01 03:30	326	33	76	0,0	19,63	15,13	0,0	1017,52	10,32	15,13	19,30	16,97	0,0	0,00	0,0
2008-06-01 04:00	342	33	77	0,0	19,73	14,33	0,0	1017,52	9,76	14,33	19,40	16,24	1,2	0,00	0,0
2008-06-01 04:30	344	33	77	0,0	19,73	13,93	0,0	1017,52	9,37	13,93	19,40	15,84	0,0	0,00	0,0
2008-06-01 05:00	344	33	77	0,0	19,73	13,83	0,0	1017,52	9,27	13,83	19,40	15,74	0,0	0,00	0,0
2008-06-01 05:30	344	33	75	0,0	19,73	14,53	0,0	1017,52	9,54	14,53	19,40	16,30	0,0	0,00	0,0
2008-06-01 06:00	343	33	72	0,0	19,73	15,63	0,0	1017,52	9,96	15,63	19,40	17,20	0,0	0,00	0,0
2008-06-01 06:30	328	33	65	0,0	19,73	16,33	0,0	1018,52	9,04	16,33	19,40	17,45	1,6	0,00	0,0
2008-06-01 07:00	316	33	62	0,0	19,73	17,73	0,0	1017,52	9,62	17,73	19,40	18,68	1,2	0,00	0,0
2008-06-01 07:30	328	33	51	1,4	19,73	17,73	0,0	1017,52	6,58	17,73	19,40	18,07	2,4	0,00	0,0
2008-06-01 08:00	351	33	50	2,0	19,73	17,93	0,0	1017,52	6,46	17,93	19,40	18,22	3,5	0,00	0,0
2008-06-01 08:30	351	33	48	0,0	19,73	18,83	0,0	1017,52	6,65	18,83	19,40	19,02	2,8	0,00	0,0
2008-06-01 09:00	330	33	45	1,2	19,73	19,33	0,0	1017,52	6,10	19,33	19,40	19,38	2,6	0,00	0,0
2008-06-01 09:30	351	33	44	1,2	19,73	19,73	0,0	1017,52	6,11	19,73	19,40	19,74	2,8	0,00	0,0
2008-06-01 10:00	6	33	42	1,4	19,73	20,63	0,0	1017,52	6,19	20,63	19,40	20,55	2,0	0,00	0,0
2008-06-01 10:30	329	33	42	0,0	19,83	21,73	0,0	1017,52	7,17	21,73	19,50	21,65	2,2	0,00	0,0
2008-06-01 11:00	336	33	39	1,4	19,83	21,73	0,0	1017,52	6,01	21,73	19,50	21,52	2,8	0,00	0,0
2008-06-01 11:30	351	33	38	1,2	19,83	20,93	0,0	1017,52	4,90	20,93	19,50	20,68	3,0	0,00	0,0
2008-06-01 12:00	147	33	39	2,0	19,83	22,23	0,0	1017,52	6,45	22,23	19,50	22,02	2,4	0,00	0,0
2008-06-01 12:30	351	33	52	4,3	19,83	18,53	0,0	1017,52	7,62	15,58	19,50	18,92	5,0	0,00	0,0
2008-06-01 13:00	351	33	57	2,0	19,83	17,73	0,0	1017,52	8,30	17,73	19,50	18,39	4,3	0,00	0,0
2008-06-01 13:30	338	33	58	1,2	19,93	17,93	0,0	1018,52	8,76	17,93	19,60	18,65	3,0	0,00	0,0
2008-06-01 14:00	328	33	58	0,0	19,93	18,63	0,0	1018,52	9,41	18,63	19,60	19,35	2,4	0,00	0,0
2008-06-01 14:30	311	33	54	2,6	19,93	19,43	0,0	1018,52	9,03	18,69	19,60	19,93	2,6	0,00	0,0
2008-06-01 15:00	336	33	52	1,4	19,93	19,43	0,0	1018,52	8,44	19,43	19,60	19,82	3,3	0,00	0,0
2008-06-01 15:30	5	33	48	2,2	19,93	18,63	0,0	1018,52	6,46	18,63	19,60	18,82	3,5	0,00	0,0
2008-06-01 16:00	4	33	57	2,6	19,83	16,63	0,0	1018,52	7,28	15,73	19,50	17,29	4,9	0,00	0,0
2008-06-01 16:30	316	33	63	1,2	19,83	16,43	0,0	1018,52	8,64	16,43	19,50	17,43	3,9	0,00	0,0
2008-06-01 17:00	324	33	62	1,4	19,83	16,23	0,0	1019,52	8,21	16,23	19,50	17,17	2,8	0,00	0,0
2008-06-01 17:30	322	33	63	0,0	19,83	16,83	0,0	1018,52	9,02	16,83	19,50	17,83	2,0	0,00	0,0
2008-06-01 18:00	317	33	61	0,0	19,83	17,63	0,0	1019,52	9,27	17,63	19,50	18,52	2,4	0,00	0,0
2008-06-01 18:30	343	33	70	2,2	19,83	15,93	0,0	1018,52	9,81	15,93	19,50	17,37	5,0	0,00	0,0
2008-06-01 19:00	327	33	68	1,8	19,73	16,33	0,0	1018,52	9,74	16,33	19,40	17,64	3,9	0,00	0,0
2008-06-01 19:30	308	33	70	1,4	19,73	15,63	0,0	1019,52	9,52	15,63	19,40	17,07	5,6	0,00	0,0
2008-06-01 20:00	6	33	72	1,6	19,73	15,13	0,0	1019,52	9,48	15,13	19,40	16,70	4,1	0,00	0,0
2008-06-01 20:30	325	33	71	1,8	19,63	15,33	0,0	1019,52	9,46	15,33	19,30	16,84	3,9	0,00	0,0
2008-06-01 21:00	356	33	71	1,8	19,63	14,23	0,0	1019,52	8,41	14,23	19,30	15,73	3,5	0,00	0,0
2008-06-01 21:30	351	33	73	3,5	19,63	12,62	0,0	1019,52	7,30	9,99	19,30	14,27	3,5	0,00	0,0
2008-06-01 22:00	333	33	68	1,8	19,53	12,52	1,2	1020,52	6,13	12,52	19,20	13,84	3,7	1,20	1,2
2008-06-01 22:30	331	34	73	1,2	19,53	11,12	1,2	1020,52	5,86	11,12	19,23	12,76	5,4	1,20	1,2

Datum	Vindrikt °	Fukt inne Rh%	Fukt ute Rh%	Vindhast m/s	Temp in °C	Temp ute °C	Nb. Mån mm	Tryck Mbar	Dagpp °C	Kyleffekt °C	Vix inne °C	Vix ute °C	Vindby m/s	Korr lufttryck	Nederb./dygn mm
2008-06-01 23:00	319	34	76	2,0	19,43	10,72	1,2	1020,52	6,08	10,72	19,13	12,57	3,7	0,00	1,2
2008-06-01 23:30	337	34	81	0,0	19,43	9,92	1,2	1020,52	6,27	9,92	19,13	12,13	2,4	0,00	1,2
2008-06-02 00:00	341	34	82	0,0	19,43	9,52	1,2	1020,52	6,06	9,52	19,13	11,80	1,2	0,00	0,0
2008-06-02 00:30	340	34	87	0,0	19,33	8,92	1,2	1021,52	6,37	8,92	19,03	11,58	1,4	0,00	0,0
2008-06-02 01:00	323	34	86	0,0	19,33	8,72	1,2	1021,52	6,00	8,72	19,03	11,30	1,6	0,00	0,0
2008-06-02 01:30	329	34	84	0,0	19,33	8,52	1,2	1021,52	5,45	8,52	19,03	10,95	1,4	0,00	0,0
2008-06-02 02:00	319	34	83	0,0	19,33	8,02	1,2	1021,52	4,78	8,02	19,03	10,37	1,2	0,00	0,0
2008-06-02 02:30	340	34	88	0,0	19,23	7,32	1,2	1021,52	4,97	7,32	18,93	10,05	1,4	0,00	0,0
2008-06-02 03:00	322	34	88	0,0	19,23	7,32	1,2	1021,52	4,97	7,32	18,93	10,05	1,6	0,00	0,0
2008-06-02 03:30	304	34	86	0,0	19,23	7,52	1,2	1021,52	4,82	7,52	18,93	10,10	1,2	0,00	0,0
2008-06-02 04:00	325	34	87	0,0	19,13	7,52	1,2	1021,52	4,99	7,52	18,83	10,18	1,2	0,00	0,0
2008-06-02 04:30	328	34	89	0,0	19,13	7,32	1,2	1021,52	5,13	7,32	18,83	10,13	1,6	0,00	0,0
2008-06-02 05:00	321	34	89	0,0	19,13	7,92	1,2	1021,52	5,72	7,92	18,83	10,73	0,0	0,00	0,0
2008-06-02 05:30	323	34	86	0,0	19,03	8,42	1,2	1021,52	5,70	8,42	18,73	11,00	1,6	0,00	0,0
2008-06-02 06:00	320	34	79	0,0	19,03	9,82	1,2	1021,52	5,79	9,82	18,73	11,88	1,8	0,00	0,0
2008-06-02 06:30	319	34	76	0,0	19,03	10,92	1,2	1021,52	6,27	10,92	18,73	12,77	1,6	0,00	0,0
2008-06-02 07:00	327	34	76	0,0	18,93	10,82	1,2	1021,52	6,18	10,82	18,63	12,67	1,6	0,00	0,0
2008-06-02 07:30	311	34	76	1,8	18,93	11,22	1,2	1021,52	6,56	11,22	18,63	13,07	3,0	0,00	0,0
2008-06-02 08:00	2	34	72	4,1	18,93	10,62	1,2	1021,52	5,17	6,07	18,63	12,20	4,9	0,00	0,0
2008-06-02 08:30	309	34	74	2,4	19,03	10,42	1,2	1021,52	5,39	9,19	18,73	12,13	5,4	0,00	0,0
2008-06-02 09:00	346	34	75	2,6	19,03	10,22	1,2	1021,52	5,40	8,97	18,73	12,00	5,2	0,00	0,0
2008-06-02 09:30	319	34	71	1,6	19,03	11,12	1,2	1022,52	5,44	11,12	18,73	12,63	4,9	0,00	0,0
2008-06-02 10:00	351	34	68	2,4	19,03	11,62	1,2	1021,52	5,27	10,45	18,73	12,94	4,7	0,00	0,0
2008-06-02 10:30	313	34	64	1,2	19,03	12,52	1,2	1021,52	5,21	12,52	18,73	13,59	4,5	0,00	0,0
2008-06-02 11:00	331	34	63	0,0	19,03	12,72	1,2	1021,52	5,16	12,72	18,73	13,73	4,3	0,00	0,0
2008-06-02 11:30	351	34	63	1,4	18,93	12,92	1,2	1021,52	5,35	12,92	18,63	13,93	4,7	0,00	0,0
2008-06-02 12:00	351	34	56	2,0	19,03	14,03	1,2	1021,52	4,60	14,03	18,73	14,63	3,7	0,00	0,0
2008-06-02 12:30	351	34	54	2,2	19,03	14,93	1,2	1021,52	4,88	14,93	18,73	15,42	3,5	0,00	0,0
2008-06-02 13:00	325	34	56	0,0	19,03	15,13	1,2	1021,52	5,62	15,13	18,73	15,73	4,3	0,00	0,0
2008-06-02 13:30	28	34	52	1,6	19,03	15,83	1,2	1020,52	5,13	15,83	18,73	16,22	3,1	0,00	0,0
2008-06-02 14:00	356	34	52	2,6	19,13	16,33	1,2	1020,52	5,59	15,41	18,83	16,72	3,7	0,00	0,0
2008-06-02 14:30	351	34	51	2,0	19,13	16,73	1,2	1020,52	5,66	16,73	18,83	17,07	5,4	0,00	0,0
2008-06-02 15:00	351	34	47	2,4	19,13	17,13	1,2	1020,52	4,78	16,26	18,83	17,27	3,7	0,00	0,0
2008-06-02 15:30	351	34	48	0,0	19,23	17,53	1,2	1020,52	5,46	17,53	18,93	17,72	3,7	0,00	0,0
2008-06-02 16:00	96	34	47	0,0	19,43	18,33	1,2	1020,52	5,87	18,33	19,13	18,47	3,3	0,00	0,0
2008-06-02 16:30	351	33	47	2,8	19,63	18,33	1,2	1020,52	5,87	16,98	19,30	18,47	4,1	0,00	0,0
2008-06-02 17:00	48	33	46	0,0	19,83	18,33	1,2	1020,52	5,53	18,33	19,50	18,43	3,5	0,00	0,0
2008-06-02 17:30	351	33	46	1,2	19,83	18,23	1,2	1020,52	5,44	18,23	19,50	18,33	3,0	0,00	0,0
2008-06-02 18:00	351	33	46	1,6	19,73	18,43	1,2	1020,52	5,62	18,43	19,40	18,53	4,1	0,00	0,0
2008-06-02 18:30	339	33	43	0,0	19,63	18,63	1,2	1020,52	4,77	18,63	19,30	18,59	3,0	0,00	0,0
2008-06-02 19:00	351	33	43	0,0	19,63	18,43	1,2	1019,52	4,59	18,43	19,30	18,39	2,8	0,00	0,0
2008-06-02 19:30	351	33	44	0,0	19,63	18,33	1,2	1019,52	4,85	18,33	19,30	18,33	2,2	0,00	0,0
2008-06-02 20:00	87	33	44	0,0	19,63	18,63	1,2	1020,52	5,12	18,63	19,30	18,63	1,4	0,00	0,0
2008-06-02 20:30	90	33	44	0,0	19,63	18,53	1,2	1020,52	5,03	18,53	19,30	18,53	1,6	0,00	0,0
2008-06-02 21:00	91	33	46	1,2	19,63	17,73	1,2	1020,52	4,99	17,73	19,30	17,83	1,6	0,00	0,0
2008-06-02 21:30	74	33	48	0,0	19,63	17,03	1,2	1020,52	5,01	17,03	19,30	17,22	1,8	0,00	0,0

Datum	Vindrikt °	Fukt inne Rh%	Fukt ute Rh%	Vindhast m/s	Temp in °C	Temp ute °C	Nb. Mån mm	Tryck Mbar	Dagpp °C	Kyleffekt °C	Vix inne °C	Vix ute °C	Vindby m/s	Korr lufttryck	Nederb./dygn mm
2008-06-02 22:00	73	33	51	0,0	19,63	16,13	1,2	1020,52	5,11	16,13	19,30	16,47	0,0	0,00	0,0
2008-06-02 22:30	67	33	55	0,0	19,53	14,93	1,2	1020,52	5,16	14,93	19,20	15,48	1,2	0,00	0,0
2008-06-02 23:00	62	33	58	0,0	19,53	13,93	1,2	1020,52	5,03	13,93	19,20	14,64	1,2	0,00	0,0
2008-06-02 23:30	69	33	59	0,0	19,53	13,63	1,2	1020,52	5,01	13,63	19,20	14,40	1,2	0,00	0,0
2008-06-03 00:00	69	33	67	0,0	19,53	12,12	1,2	1021,52	5,52	12,12	19,20	13,38	0,0	0,60	0,0
2008-06-03 00:30	68	34	68	0,0	19,53	11,52	1,2	1021,52	5,17	11,52	19,23	12,84	0,0	0,60	0,0
2008-06-03 01:00	64	34	72	0,0	19,53	10,42	1,2	1021,52	4,98	10,42	19,23	12,00	0,0	0,00	0,0
2008-06-03 01:30	66	34	71	0,0	19,53	10,52	1,2	1021,52	4,87	10,52	19,23	12,03	0,0	0,00	0,0
2008-06-03 02:00	63	34	75	0,0	19,43	9,52	1,2	1021,52	4,73	9,52	19,13	11,30	0,0	0,00	0,0
2008-06-03 02:30	63	34	77	0,0	19,43	9,12	1,2	1021,52	4,73	9,12	19,13	11,04	0,0	0,00	0,0
2008-06-03 03:00	62	34	77	0,0	19,43	8,82	1,2	1021,52	4,44	8,82	19,13	10,74	0,0	0,00	0,0
2008-06-03 03:30	61	34	78	0,0	19,43	8,62	1,2	1021,52	4,44	8,62	19,13	10,61	0,0	0,00	0,0
2008-06-03 04:00	59	34	80	0,0	19,43	8,52	1,2	1022,52	4,72	8,52	19,13	10,65	0,0	0,00	0,0
2008-06-03 04:30	66	34	79	0,0	19,43	8,82	1,2	1021,52	4,83	8,82	19,13	10,88	0,0	0,00	0,0
2008-06-03 05:00	72	34	76	0,0	19,33	10,12	1,2	1021,52	5,50	10,12	19,03	11,97	0,0	0,00	0,0
2008-06-03 05:30	75	34	74	0,0	19,33	11,52	1,2	1022,52	6,45	11,52	19,03	13,23	0,0	0,00	0,0
2008-06-03 06:00	84	34	66	0,0	19,33	14,03	1,2	1022,52	7,09	14,03	19,03	15,21	0,0	0,00	0,0
2008-06-03 06:30	71	34	58	0,0	19,33	15,73	1,2	1022,52	6,71	15,73	19,03	16,44	1,2	0,00	0,0
2008-06-03 07:00	105	34	55	1,4	19,33	16,53	1,2	1022,52	6,64	16,53	19,03	17,08	2,2	0,00	0,0
2008-06-03 07:30	95	34	53	1,4	19,33	17,13	1,2	1022,52	6,62	17,13	19,03	17,57	2,6	0,00	0,0
2008-06-03 08:00	165	34	51	2,2	19,33	17,43	1,2	1022,52	6,31	17,43	19,03	17,77	4,3	0,00	0,0
2008-06-03 08:30	168	34	51	1,8	19,33	17,73	1,2	1022,52	6,58	17,73	19,03	18,07	5,2	0,00	0,0
2008-06-03 09:00	155	34	49	2,6	19,33	18,33	1,2	1022,52	6,51	17,52	19,03	18,57	5,0	0,00	0,0
2008-06-03 09:30	144	34	47	3,7	19,33	18,73	1,2	1022,52	6,23	16,35	19,03	18,88	7,1	0,00	0,0
2008-06-03 10:00	133	34	47	2,6	19,33	19,13	1,2	1022,52	6,59	18,37	19,03	19,28	5,4	0,00	0,0
2008-06-03 10:30	146	34	46	2,6	19,33	19,53	1,2	1022,52	6,62	18,79	19,03	19,63	5,6	0,00	0,0
2008-06-03 11:00	137	34	45	4,3	19,43	20,13	1,2	1022,52	6,82	17,51	19,13	20,18	5,4	0,00	0,0
2008-06-03 11:30	111	34	39	2,2	19,43	20,63	1,2	1022,52	5,04	20,63	19,13	20,42	6,6	0,00	0,0
2008-06-03 12:00	155	34	39	0,0	19,43	21,03	1,2	1022,52	5,39	21,03	19,13	20,82	5,6	0,00	0,0
2008-06-03 12:30	173	34	41	1,8	19,43	21,53	1,2	1021,52	6,62	21,53	19,13	21,40	5,0	0,00	0,0
2008-06-03 13:00	103	34	37	1,2	19,43	21,43	1,2	1021,52	4,92	21,43	19,13	21,14	5,6	0,00	0,0
2008-06-03 13:30	171	34	37	1,6	19,53	22,43	1,2	1021,52	5,80	22,43	19,23	22,14	6,0	0,00	0,0
2008-06-03 14:00	128	34	37	1,6	19,53	22,63	1,2	1021,52	5,98	22,63	19,23	22,34	4,9	0,00	0,0
2008-06-03 14:30	130	33	36	0,0	19,53	23,23	1,2	1021,52	6,07	23,23	19,20	22,90	3,7	0,00	0,0
2008-06-03 15:00	177	33	34	2,0	19,63	23,33	1,2	1021,52	5,26	23,33	19,30	22,92	3,7	0,00	0,0
2008-06-03 15:30	164	34	35	1,4	19,73	23,83	1,2	1021,52	6,15	23,83	19,44	23,46	5,2	0,00	0,0
2008-06-03 16:00	172	34	33	1,2	19,83	23,93	1,2	1020,52	5,30	23,93	19,54	23,48	3,9	0,00	0,0
2008-06-03 16:30	149	34	34	1,6	20,03	24,73	1,2	1020,52	6,47	24,73	19,74	24,32	3,3	0,00	0,0
2008-06-03 17:00	16	34	33	1,2	20,23	23,83	1,2	1020,52	5,22	23,83	19,94	23,38	4,7	0,00	0,0
2008-06-03 17:30	113	34	34	1,4	20,23	24,53	1,2	1020,52	6,30	24,53	19,94	24,12	3,7	0,00	0,0
2008-06-03 18:00	150	34	34	1,4	20,13	24,93	1,2	1020,52	6,64	24,93	19,84	24,52	3,1	0,00	0,0
2008-06-03 18:30	158	34	34	0,0	20,13	24,33	1,2	1020,52	6,12	24,33	19,84	23,92	3,3	0,00	0,0
2008-06-03 19:00	144	34	33	0,0	20,03	24,23	1,2	1020,52	5,56	24,23	19,74	23,78	2,4	0,00	0,0
2008-06-03 19:30	126	34	34	2,0	20,03	23,33	1,2	1020,52	5,26	23,33	19,74	22,92	3,1	0,00	0,0
2008-06-03 20:00	113	34	35	1,2	20,03	22,83	1,2	1020,52	5,28	22,83	19,74	22,46	3,7	0,00	0,0
2008-06-03 20:30	118	34	36	2,0	19,93	22,03	1,2	1020,52	5,02	22,03	19,64	21,70	3,9	0,00	0,0

Datum	Vindrikt °	Fukt inne Rh%	Fukt ute Rh%	Vindhast m/s	Temp in °C	Temp ute °C	Nb. Mån mm	Tryck Mbar	Dagpp °C	Kyleffekt °C	Vix inne °C	Vix ute °C	Vindby m/s	Korr lufttryck	Nederb./dygn mm
2008-06-03 21:00	116	34	37	1,6	19,93	21,43	1,2	1020,52	4,92	21,43	19,64	21,14	3,3	0,00	0,0
2008-06-03 21:30	97	34	37	0,0	19,93	20,83	1,2	1020,52	4,39	20,83	19,64	20,54	1,8	0,00	0,0
2008-06-03 22:00	110	34	38	1,2	19,83	20,03	1,2	1020,52	4,10	20,03	19,54	19,78	1,6	0,00	0,0
2008-06-03 22:30	109	34	41	0,0	19,83	19,13	1,2	1020,52	4,48	19,13	19,54	19,00	1,6	0,00	0,0
2008-06-03 23:00	85	34	48	0,0	19,83	17,33	1,2	1020,52	5,28	17,33	19,54	17,52	1,2	0,00	0,0
2008-06-03 23:30	87	34	50	1,2	19,83	16,33	1,2	1021,52	4,99	16,33	19,54	16,62	1,4	0,00	0,0
2008-06-04 00:00	97	34	48	0,0	19,83	16,33	1,2	1021,52	4,37	16,33	19,54	16,52	1,8	0,00	0,0
2008-06-04 00:30	108	34	56	1,2	19,83	15,63	1,2	1021,52	6,08	15,63	19,54	16,23	2,4	0,00	0,0
2008-06-04 01:00	112	34	60	0,0	19,83	15,33	1,2	1021,52	6,86	15,33	19,54	16,16	2,0	0,00	0,0
2008-06-04 01:30	91	34	64	0,0	19,83	14,93	1,2	1021,52	7,47	14,93	19,54	15,99	1,6	0,00	0,0
2008-06-04 02:00	99	34	67	0,0	19,83	14,43	1,2	1021,52	7,70	14,43	19,54	15,68	1,8	0,00	0,0
2008-06-04 02:30	76	34	71	0,0	19,83	13,83	1,2	1021,52	8,02	13,83	19,54	15,33	1,6	0,00	0,0
2008-06-04 03:00	78	34	74	0,0	19,83	13,43	1,2	1021,52	8,28	13,43	19,54	15,13	1,6	0,00	0,0
2008-06-04 03:30	76	34	75	0,0	19,73	13,12	1,2	1021,52	8,19	13,12	19,44	14,90	1,4	0,00	0,0
2008-06-04 04:00	83	34	75	0,0	19,73	12,72	1,8	1021,52	7,81	12,72	19,44	14,50	0,0	0,60	0,6
2008-06-04 04:30	98	34	76	0,0	19,73	12,62	1,8	1021,52	7,91	12,62	19,44	14,47	1,4	0,60	0,6
2008-06-04 05:00	81	34	76	0,0	19,73	12,92	1,8	1021,52	8,20	12,92	19,44	14,77	1,6	0,00	0,6
2008-06-04 05:30	88	34	75	0,0	19,73	13,43	1,8	1022,52	8,48	13,43	19,44	15,20	1,6	0,00	0,6
2008-06-04 06:00	96	34	70	0,0	19,73	14,93	1,8	1021,52	8,85	14,93	19,44	16,37	1,2	0,00	0,6
2008-06-04 06:30	93	34	66	0,0	19,73	16,33	1,8	1022,52	9,27	16,33	19,44	17,52	1,4	0,00	0,6
2008-06-04 07:00	113	34	66	0,0	19,73	16,33	1,8	1022,52	9,27	16,33	19,44	17,52	1,4	0,00	0,6
2008-06-04 07:30	113	34	66	0,0	19,73	16,53	1,8	1022,52	9,46	16,53	19,44	17,72	0,0	0,00	0,6
2008-06-04 08:00	97	34	62	0,0	19,73	17,33	1,8	1022,52	9,24	17,33	19,44	18,28	1,6	0,00	0,6
2008-06-04 08:30	130	34	59	1,4	19,73	18,63	1,8	1022,52	9,68	18,63	19,44	19,40	1,8	0,00	0,6
2008-06-04 09:00	119	34	56	1,2	19,73	19,53	1,8	1022,52	9,70	19,53	19,44	20,14	2,2	0,00	0,6
2008-06-04 09:30	100	34	55	0,0	19,73	20,23	1,8	1022,52	10,06	20,23	19,44	20,78	2,2	0,00	0,6
2008-06-04 10:00	151	34	54	2,2	19,73	20,93	1,8	1022,52	10,42	20,93	19,44	21,43	2,2	0,00	0,6
2008-06-04 10:30	135	34	50	3,1	19,73	22,03	1,8	1022,52	10,20	21,02	19,44	22,32	3,1	0,00	0,6
2008-06-04 11:00	162	34	48	1,4	19,73	22,73	1,8	1022,52	10,19	22,73	19,44	22,93	4,5	0,00	0,6
2008-06-04 11:30	158	34	44	1,2	19,73	23,13	1,8	1022,52	9,16	23,13	19,44	23,14	4,5	0,00	0,6
2008-06-04 12:00	138	34	40	0,0	19,73	23,83	1,8	1022,52	8,27	23,83	19,44	23,66	4,5	0,00	0,6
2008-06-04 12:30	56	34	37	1,2	19,73	24,23	1,8	1021,52	7,38	24,23	19,44	23,94	4,5	0,00	0,6
2008-06-04 13:00	78	34	36	0,0	19,73	24,53	1,8	1021,52	7,21	24,53	19,44	24,20	3,5	0,00	0,6
2008-06-04 13:30	90	34	36	1,6	19,73	25,03	1,8	1021,52	7,65	25,03	19,44	24,70	3,9	0,00	0,6
2008-06-04 14:00	163	34	36	2,0	19,83	24,93	1,8	1021,52	7,56	24,93	19,54	24,60	3,1	0,00	0,6
2008-06-04 14:30	128	34	34	0,0	19,83	26,24	1,8	1021,52	7,77	26,24	19,54	25,82	3,9	0,00	0,6
2008-06-04 15:00	146	34	35	1,4	19,93	26,54	1,8	1021,52	8,50	26,54	19,64	26,16	3,5	0,00	0,6
2008-06-04 15:30	161	34	35	2,4	19,93	26,64	1,8	1021,52	8,59	26,29	19,64	26,26	3,7	0,00	0,6
2008-06-04 16:00	144	34	33	2,4	20,13	26,74	1,8	1020,52	7,72	26,39	19,84	26,27	5,6	0,00	0,6
2008-06-04 16:30	158	34	32	0,0	20,33	27,44	1,8	1020,52	7,83	27,44	20,04	26,67	3,3	0,00	0,6
2008-06-04 17:00	97	34	32	2,0	20,53	26,94	1,8	1020,52	7,40	26,94	20,24	26,35	3,9	0,00	0,6
2008-06-04 17:30	95	34	32	0,0	20,53	25,63	1,8	1020,52	6,28	25,63	20,24	25,15	4,3	0,00	0,6
2008-06-04 18:00	86	34	34	0,0	20,43	24,93	1,8	1020,52	6,64	24,93	20,14	24,52	1,2	0,00	0,6
2008-06-04 18:30	108	34	33	0,0	20,33	25,63	1,8	1020,52	6,77	25,63	20,04	25,18	2,2	0,00	0,6
2008-06-04 19:00	88	34	34	0,0	20,33	25,23	1,8	1020,52	6,91	25,23	20,04	24,82	1,2	0,00	0,6
2008-06-04 19:30	88	34	36	0,0	20,33	24,43	1,8	1020,52	7,12	24,43	20,04	24,10	0,0	0,00	0,6

Datum	Vindrikt °	Fukt inne Rh%	Fukt ute Rh%	Vindhast m/s	Temp in °C	Temp ute °C	Nb. Mån mm	Tryck Mbar	Daggp °C	Kyleffekt °C	Vix inne °C	Vix ute °C	Vindby m/s	Korr lufttryck	Nederb./dygn mm
2008-06-04 20:00	130	34	37	0,0	20,33	24,63	1,8	1020,52	7,73	24,63	20,04	24,34	1,4	0,00	0,6
2008-06-04 20:30	356	34	38	1,2	20,33	23,63	1,8	1020,52	7,28	23,63	20,04	23,38	1,6	0,00	0,6
2008-06-04 21:00	347	34	41	0,0	20,33	23,03	1,8	1020,52	7,95	23,03	20,04	22,91	1,6	0,00	0,6
2008-06-04 21:30	347	34	48	0,0	20,23	21,73	1,8	1020,52	9,28	21,73	19,94	21,93	0,0	0,00	0,6
2008-06-04 22:00	347	34	54	0,0	20,23	20,13	1,8	1020,52	9,68	20,13	19,94	20,63	0,0	0,00	0,6
2008-06-04 22:30	347	34	57	0,0	20,13	18,43	1,8	1020,52	8,96	18,43	19,84	19,09	0,0	0,00	0,6
2008-06-04 23:00	347	34	63	0,0	20,13	17,03	1,8	1020,52	9,21	17,03	19,84	18,03	0,0	0,00	0,6
2008-06-04 23:30	347	34	61	0,0	20,13	16,63	1,8	1021,52	8,33	16,63	19,84	17,52	0,0	0,00	0,6
2008-06-05 00:00	347	34	62	0,0	20,03	16,13	1,8	1021,52	8,11	16,13	19,74	17,07	0,0	0,00	0,0
2008-06-05 00:30	8	34	62	0,0	20,03	15,93	1,8	1021,52	7,93	15,93	19,74	16,87	0,0	0,00	0,0
2008-06-05 01:00	12	34	66	0,0	20,03	14,93	1,8	1020,52	7,95	14,93	19,74	16,12	0,0	0,00	0,0
2008-06-05 01:30	88	34	65	0,0	20,03	15,23	1,8	1021,52	8,00	15,23	19,74	16,35	2,6	0,00	0,0
2008-06-05 02:00	88	34	69	0,0	20,03	14,43	1,8	1021,52	8,16	14,43	19,74	15,80	0,0	0,00	0,0
2008-06-05 02:30	88	34	71	0,0	19,93	14,03	1,8	1021,52	8,21	14,03	19,64	15,53	0,0	0,00	0,0
2008-06-05 03:00	88	34	75	0,0	19,93	13,12	1,8	1021,52	8,19	13,12	19,64	14,90	0,0	0,00	0,0
2008-06-05 03:30	88	34	76	0,0	19,83	12,82	1,8	1020,52	8,11	12,82	19,54	14,67	0,0	0,00	0,0
2008-06-05 04:00	66	34	75	0,0	19,83	13,12	1,8	1021,52	8,19	13,12	19,54	14,90	0,0	0,00	0,0
2008-06-05 04:30	66	34	75	0,0	19,73	13,33	1,8	1020,52	8,39	13,33	19,44	15,10	0,0	0,00	0,0
2008-06-05 05:00	79	34	76	0,0	19,73	13,83	1,8	1021,52	9,07	13,83	19,44	15,67	0,0	0,00	0,0
2008-06-05 05:30	79	34	76	0,0	19,73	14,53	1,8	1021,52	9,75	14,53	19,44	16,37	0,0	0,00	0,0
2008-06-05 06:00	79	34	69	0,0	19,73	15,93	1,8	1021,52	9,58	15,93	19,44	17,31	0,0	0,00	0,0
2008-06-05 06:30	43	34	68	0,0	19,73	17,23	1,8	1021,52	10,59	17,23	19,44	18,54	0,0	0,00	0,0
2008-06-05 07:00	46	34	65	0,0	19,73	19,03	1,8	1021,52	11,59	19,03	19,44	20,16	0,0	0,00	0,0
2008-06-05 07:30	53	34	63	0,0	19,73	20,03	1,8	1021,52	12,03	20,03	19,44	21,04	0,0	0,00	0,0
2008-06-05 08:00	115	34	61	0,0	19,73	21,23	1,8	1021,52	12,64	21,23	19,44	22,12	1,4	0,00	0,0
2008-06-05 08:30	129	34	62	0,0	19,73	22,13	1,8	1021,52	13,75	22,13	19,44	23,08	1,4	0,00	0,0
2008-06-05 09:00	152	34	60	0,0	19,73	22,53	1,8	1020,52	13,59	22,53	19,44	23,36	1,6	0,00	0,0
2008-06-05 09:30	147	34	57	0,0	19,73	23,13	1,8	1020,52	13,32	23,13	19,44	23,79	2,0	0,00	0,0
2008-06-05 10:00	135	34	52	1,8	19,73	23,43	1,8	1020,52	12,11	23,43	19,44	23,83	2,2	0,00	0,0
2008-06-05 10:30	168	34	46	0,0	19,73	24,13	1,8	1020,52	10,78	24,13	19,44	24,23	2,6	0,00	0,0
2008-06-05 11:00	173	34	47	0,0	19,73	24,83	1,8	1020,52	11,76	24,83	19,44	24,98	3,1	0,00	0,0
2008-06-05 11:30	313	34	41	1,4	19,73	25,23	1,8	1020,52	9,91	25,23	19,44	25,11	2,6	0,00	0,0
2008-06-05 12:00	328	34	35	0,0	19,73	25,74	1,8	1020,52	7,80	25,74	19,44	25,36	2,8	0,00	0,0
2008-06-05 12:30	193	34	37	0,0	19,83	25,33	1,8	1020,52	8,35	25,33	19,54	25,04	2,8	0,00	0,0
2008-06-05 13:00	345	34	33	0,0	19,83	26,24	1,8	1020,52	7,29	26,24	19,54	25,78	2,8	0,00	0,0
2008-06-05 13:30	337	34	29	0,0	19,83	26,74	1,8	1019,52	5,64	26,74	19,54	26,13	3,1	0,00	0,0
2008-06-05 14:00	314	34	31	1,4	19,93	27,54	1,8	1019,52	7,40	27,54	19,64	26,70	3,3	0,00	0,0
2008-06-05 14:30	347	34	25	0,0	19,93	27,64	1,8	1019,52	4,01	27,64	19,64	26,56	3,3	0,00	0,0
2008-06-05 15:00	325	34	31	2,4	20,03	27,24	1,8	1019,52	7,14	26,92	19,74	26,50	5,4	0,00	0,0
2008-06-05 15:30	351	34	32	0,0	20,13	26,94	1,8	1019,52	7,40	26,94	19,84	26,35	5,0	0,00	0,0
2008-06-05 16:00	356	34	33	2,2	20,23	26,04	1,8	1019,52	7,12	26,04	19,94	25,58	5,6	0,00	0,0
2008-06-05 16:30	351	34	33	0,0	20,23	25,33	1,8	1019,52	6,51	25,33	19,94	24,88	4,5	0,00	0,0
2008-06-05 17:00	337	34	30	1,2	20,43	27,04	1,8	1019,52	6,44	27,04	20,14	26,34	3,5	0,00	0,0
2008-06-05 17:30	338	34	30	1,8	20,43	26,34	1,8	1018,52	5,85	26,34	20,14	25,78	4,1	0,00	0,0
2008-06-05 18:00	351	34	33	1,8	20,43	25,43	1,8	1018,52	6,60	25,43	20,14	24,98	4,9	0,00	0,0
2008-06-05 18:30	356	34	33	3,0	20,43	25,53	1,8	1018,52	6,69	24,85	20,14	25,08	4,3	0,00	0,0

Datum	Vindrikt °	Fukt inne Rh%	Fukt ute Rh%	Vindhast m/s	Temp in °C	Temp ute °C	Nb. Mån mm	Tryck Mbar	Daggp °C	Kyleffekt °C	Vix inne °C	Vix ute °C	Vindby m/s	Korr lufttryck	Nederb./dygn mm
2008-06-05 19:00	356	34	35	1,4	20,33	24,53	1,8	1018,52	6,76	24,53	20,04	24,16	4,3	0,00	0,0
2008-06-05 19:30	351	34	35	1,4	20,33	24,63	1,8	1018,52	6,85	24,63	20,04	24,26	3,1	0,00	0,0
2008-06-05 20:00	320	34	35	1,4	20,33	24,53	1,8	1018,52	6,76	24,53	20,04	24,16	3,1	0,00	0,0
2008-06-05 20:30	351	34	35	0,0	20,33	23,73	1,8	1019,52	6,06	23,73	20,04	23,36	3,1	0,00	0,0
2008-06-05 21:00	351	34	37	1,8	20,33	23,43	1,8	1019,52	6,68	23,43	20,04	23,14	2,8	0,00	0,0
2008-06-05 21:30	351	34	39	1,2	20,33	22,73	1,8	1019,52	6,89	22,73	20,04	22,52	2,4	0,00	0,0
2008-06-05 22:00	356	34	43	1,4	20,33	21,83	1,8	1019,52	7,63	21,83	20,04	21,79	2,6	0,00	0,0
2008-06-05 22:30	345	34	45	1,6	20,33	21,03	1,8	1019,52	7,63	21,03	20,04	21,08	2,2	0,00	0,0
2008-06-05 23:00	351	34	47	1,6	20,33	20,53	1,8	1019,52	7,86	20,53	20,04	20,68	2,6	0,00	0,0
2008-06-05 23:30	3	34	49	0,0	20,23	19,83	1,8	1019,52	7,88	19,83	19,94	20,07	2,6	0,00	0,0
2008-06-06 00:00	351	34	51	1,8	20,33	19,23	1,8	1019,52	7,95	19,23	20,04	19,57	2,6	0,00	0,0
2008-06-06 00:30	351	34	53	1,6	20,53	18,83	1,8	1019,52	8,19	18,83	20,24	19,28	2,4	0,00	0,0
2008-06-06 01:00	351	34	57	0,0	20,43	17,83	1,8	1019,52	8,40	17,83	20,14	18,49	1,6	0,00	0,0
2008-06-06 01:30	351	34	60	0,0	20,33	17,03	1,8	1019,52	8,45	17,03	20,04	17,86	1,4	0,00	0,0
2008-06-06 02:00	351	34	65	0,0	20,33	16,13	1,8	1019,52	8,85	16,13	20,04	17,25	0,0	0,00	0,0
2008-06-06 02:30	351	34	68	0,0	20,23	15,53	1,8	1019,52	8,98	15,53	19,94	16,84	0,0	0,00	0,0
2008-06-06 03:00	351	34	72	0,0	20,23	14,93	1,8	1020,52	9,29	14,93	19,94	16,50	1,6	0,00	0,0
2008-06-06 03:30	356	34	71	0,0	20,23	14,83	1,8	1019,52	8,98	14,83	19,94	16,33	1,4	0,00	0,0
2008-06-06 04:00	356	35	75	0,0	20,23	14,03	1,8	1019,52	9,06	14,03	19,98	15,80	0,0	0,00	0,0
2008-06-06 04:30	356	35	76	0,0	20,13	13,63	1,8	1019,52	8,88	13,63	19,88	15,47	0,0	0,00	0,0
2008-06-06 05:00	351	35	74	0,0	20,13	13,83	1,8	1020,52	8,66	13,83	19,88	15,53	0,0	0,00	0,0
2008-06-06 05:30	324	35	70	0,0	20,13	14,23	1,8	1019,52	8,19	14,23	19,88	15,67	1,6	0,00	0,0
2008-06-06 06:00	326	35	66	0,0	20,13	15,63	1,8	1019,52	8,61	15,63	19,88	16,82	1,4	0,00	0,0
2008-06-06 06:30	344	35	61	0,0	20,13	16,83	1,8	1019,52	8,52	16,83	19,88	17,72	1,2	0,00	0,0
2008-06-06 07:00	324	35	57	0,0	20,03	18,13	1,8	1019,52	8,68	18,13	19,78	18,79	1,4	0,00	0,0
2008-06-06 07:30	331	35	53	0,0	20,03	19,13	1,8	1019,52	8,46	19,13	19,78	19,58	1,6	0,00	0,0
2008-06-06 08:00	312	35	53	0,0	20,03	19,63	1,8	1019,52	8,92	19,63	19,78	20,08	1,6	0,00	0,0
2008-06-06 08:30	311	35	49	0,0	20,03	20,03	1,8	1019,52	8,06	20,03	19,78	20,27	2,2	0,00	0,0
2008-06-06 09:00	320	35	49	0,0	20,03	20,73	1,8	1019,52	8,70	20,73	19,78	20,97	2,0	0,00	0,0
2008-06-06 09:30	331	35	48	1,6	20,03	21,23	1,8	1019,52	8,83	21,23	19,78	21,43	2,4	0,00	0,0
2008-06-06 10:00	0	35	46	0,0	20,03	21,63	1,8	1019,52	8,52	21,63	19,78	21,73	2,2	0,00	0,0
2008-06-06 10:30	294	35	50	0,0	20,03	22,13	1,8	1019,52	10,29	22,13	19,78	22,42	2,4	0,00	0,0
2008-06-06 11:00	319	35	47	0,0	20,03	22,63	1,8	1019,52	9,76	22,63	19,78	22,78	3,1	0,00	0,0
2008-06-06 11:30	331	35	44	0,0	20,03	23,23	1,8	1019,52	9,25	23,23	19,78	23,24	4,1	0,00	0,0
2008-06-06 12:00	356	35	40	2,4	20,03	23,13	1,8	1018,52	7,65	22,59	19,78	22,96	4,7	0,00	0,0
2008-06-06 12:30	322	35	39	2,8	20,03	23,83	1,8	1018,52	7,87	22,99	19,78	23,62	3,3	0,00	0,0
2008-06-06 13:00	356	35	39	3,1	20,03	24,03	1,8	1018,52	8,04	23,21	19,78	23,82	3,5	0,00	0,0
2008-06-06 13:30	288	35	36	1,8	20,13	24,13	1,8	1018,52	6,86	24,13	19,88	23,80	4,1	0,00	0,0
2008-06-06 14:00	316	35	36	0,0	20,13	24,53	1,8	1018,52	7,21	24,53	19,88	24,20	4,3	0,00	0,0
2008-06-06 14:30	310	35	36	2,2	20,23	25,43	1,8	1018,52	7,99	25,43	19,98	25,10	3,1	0,00	0,0
2008-06-06 15:00	337	35	37	0,0	20,23	24,83	1,8	1018,52	7,91	24,83	19,98	24,54	5,4	0,00	0,0
2008-06-06 15:30	356	35	35	2,2	20,23	24,73	1,8	1018,52	6,93	24,73	19,98	24,36	4,7	0,00	0,0
2008-06-06 16:00	351	35	36	1,8	20,33	24,53	1,8	1018,52	7,21	24,53	20,08	24,20	4,5	0,00	0,0
2008-06-06 16:30	329	35	35	1,6	20,53	25,13	1,8	1018,52	7,28	25,13	20,28	24,76	4,9	0,00	0,0
2008-06-06 17:00	329	35	35	1,4	20,73	25,03	1,8	1018,52	7,19	25,03	20,48	24,66	3,3	0,00	0,0
2008-06-06 17:30	356	34	34	1,2	20,73	24,63	1,8	1017,52	6,38	24,63	20,44	24,22	3,7	0,00	0,0

Datum	Vindrikt °	Fukt inne Rh%	Fukt ute Rh%	Vindhast m/s	Temp in °C	Temp ute °C	Nb. Mån mm	Tryck Mbar	Dagpp °C	Kyleffekt °C	Vix inne °C	Vix ute °C	Vindby m/s	Korr lufttryck	Nederb./dygn mm
2008-06-06 18:00	321	34	33	2,0	20,63	25,33	1,8	1017,52	6,51	25,33	20,34	24,88	3,1	0,00	0,0
2008-06-06 18:30	331	34	34	0,0	20,63	24,73	1,8	1017,52	6,47	24,73	20,34	24,32	2,8	0,00	0,0
2008-06-06 19:00	293	34	35	0,0	20,63	24,93	1,8	1017,52	7,11	24,93	20,34	24,56	2,2	0,00	0,0
2008-06-06 19:30	320	34	35	1,2	20,63	24,83	1,8	1017,52	7,02	24,83	20,34	24,46	3,0	0,00	0,0
2008-06-06 20:00	311	34	35	1,2	20,63	24,73	1,8	1017,52	6,93	24,73	20,34	24,36	3,0	0,00	0,0
2008-06-06 20:30	351	34	35	1,6	20,63	24,43	1,8	1017,52	6,67	24,43	20,34	24,06	2,0	0,00	0,0
2008-06-06 21:00	329	34	36	0,0	20,53	23,73	1,8	1017,52	6,51	23,73	20,24	23,40	2,4	0,00	0,0
2008-06-06 21:30	330	35	38	0,0	20,53	23,23	1,8	1017,52	6,93	23,23	20,28	22,98	1,8	0,00	0,0
2008-06-06 22:00	0	35	44	0,0	20,53	21,83	1,8	1018,52	8,00	21,83	20,28	21,84	1,2	0,00	0,0
2008-06-06 22:30	105	35	50	1,6	20,43	20,33	1,8	1018,52	8,65	20,33	20,18	20,62	3,1	0,00	0,0
2008-06-06 23:00	105	35	51	2,0	20,43	18,93	1,8	1018,52	7,68	18,93	20,18	19,27	5,0	0,00	0,0
2008-06-06 23:30	105	35	51	2,4	20,43	17,63	1,8	1018,52	6,49	16,79	20,18	17,97	4,5	0,00	0,0
2008-06-07 00:00	104	35	53	2,0	20,43	16,53	1,8	1019,52	6,07	16,53	20,18	16,97	4,7	0,00	0,0
2008-06-07 00:30	105	35	55	1,8	20,33	15,63	1,8	1019,52	5,81	15,63	20,08	16,18	5,2	0,00	0,0
2008-06-07 01:00	108	35	58	1,4	20,33	14,83	1,8	1019,52	5,87	14,83	20,08	15,54	4,1	0,00	0,0
2008-06-07 01:30	107	35	60	1,8	20,33	14,43	1,8	1020,52	6,02	14,43	20,08	15,26	3,5	0,00	0,0
2008-06-07 02:00	108	35	62	2,6	20,23	13,53	1,8	1020,52	5,67	12,46	19,98	14,47	3,7	0,00	0,0
2008-06-07 02:30	75	35	65	2,0	20,23	13,23	1,8	1020,52	6,10	13,23	19,98	14,35	2,8	0,00	0,0
2008-06-07 03:00	110	35	67	1,2	20,13	12,62	1,8	1020,52	6,00	12,62	19,88	13,88	2,8	0,00	0,0
2008-06-07 03:30	106	35	68	1,6	20,13	12,02	1,8	1020,52	5,65	12,02	19,88	13,34	3,0	0,00	0,0
2008-06-07 04:00	121	35	67	1,6	20,13	11,62	1,8	1021,52	5,05	11,62	19,88	12,88	3,1	0,00	0,0
2008-06-07 04:30	108	35	67	2,0	20,03	11,32	1,8	1021,52	4,76	11,32	19,78	12,57	6,2	0,00	0,0
2008-06-07 05:00	104	35	66	2,2	20,03	11,62	1,8	1021,52	4,82	11,62	19,78	12,81	3,5	0,00	0,0
2008-06-07 05:30	115	35	64	1,2	20,03	11,82	2,4	1021,52	4,55	11,82	19,78	12,89	3,7	0,60	0,6
2008-06-07 06:00	110	35	61	1,6	20,03	12,62	2,4	1021,52	4,58	12,62	19,78	13,51	3,1	0,60	0,6
2008-06-07 06:30	95	35	58	0,0	20,03	13,53	2,4	1021,52	4,66	13,53	19,78	14,24	4,5	0,00	0,6
2008-06-07 07:00	96	35	57	1,6	20,03	13,63	2,4	1021,52	4,49	13,63	19,78	14,29	4,9	0,00	0,6
2008-06-07 07:30	110	35	57	3,5	19,93	14,33	2,4	1021,52	5,14	11,91	19,68	14,99	5,2	0,00	0,6
2008-06-07 08:00	122	35	56	3,0	19,93	14,73	2,4	1021,52	5,25	13,05	19,68	15,33	4,9	0,00	0,6
2008-06-07 08:30	91	35	57	1,4	19,93	15,43	2,4	1021,52	6,17	15,43	19,68	16,09	5,2	0,00	0,6
2008-06-07 09:00	113	35	57	0,0	19,93	16,53	2,4	1021,52	7,19	16,53	19,68	17,19	4,7	0,00	0,6
2008-06-07 09:30	146	35	55	2,6	19,93	17,03	2,4	1021,52	7,10	16,15	19,68	17,58	4,5	0,00	0,6
2008-06-07 10:00	134	35	55	2,8	19,93	17,93	2,4	1021,52	7,93	16,54	19,68	18,48	5,4	0,00	0,6
2008-06-07 10:30	126	35	53	4,3	19,93	18,63	2,4	1021,52	8,00	15,70	19,68	19,08	5,4	0,00	0,6
2008-06-07 11:00	189	35	52	0,0	19,93	19,53	2,4	1021,52	8,53	19,53	19,68	19,92	6,2	0,00	0,6
2008-06-07 11:30	159	35	49	2,4	19,93	20,13	2,4	1020,52	8,15	19,42	19,68	20,37	5,0	0,00	0,6
2008-06-07 12:00	141	35	47	2,2	19,93	21,03	2,4	1020,52	8,31	21,03	19,68	21,18	6,0	0,00	0,6
2008-06-07 12:30	178	35	51	2,4	19,93	21,13	2,4	1020,52	9,69	20,48	19,68	21,47	5,4	0,00	0,6
2008-06-07 13:00	133	35	49	1,4	19,93	21,93	2,4	1020,52	9,79	21,93	19,68	22,17	4,5	0,00	0,6
2008-06-07 13:30	257	35	46	0,0	19,93	22,73	2,4	1019,52	9,51	22,73	19,68	22,83	4,7	0,00	0,6
2008-06-07 14:00	88	35	42	0,0	20,03	23,23	2,4	1019,52	8,51	23,23	19,78	23,15	5,0	0,00	0,6
2008-06-07 14:30	168	35	44	1,2	20,03	23,63	2,4	1019,52	9,61	23,63	19,78	23,64	3,9	0,00	0,6
2008-06-07 15:00	356	35	41	0,0	20,03	23,43	2,4	1019,52	8,31	23,43	19,78	23,31	5,2	0,00	0,6
2008-06-07 15:30	172	35	39	2,6	20,13	24,63	2,4	1018,52	8,57	24,17	19,88	24,42	4,3	0,00	0,6
2008-06-07 16:00	298	35	38	0,0	20,23	24,33	2,4	1018,52	7,89	24,33	19,98	24,08	3,7	0,00	0,6
2008-06-07 16:30	151	35	38	4,9	20,43	24,73	2,4	1018,52	8,25	22,75	20,18	24,48	4,9	0,00	0,6

Datum	Vindrikt °	Fukt inne Rh%	Fukt ute Rh%	Vindhast m/s	Temp in °C	Temp ute °C	Nb. Mån mm	Tryck Mbar	Dagpp °C	Kyleffekt °C	Vix inne °C	Vix ute °C	Vindby m/s	Korr lufttryck	Nederb./dygn mm
2008-06-07 17:00	285	35	36	0,0	20,63	25,53	2,4	1017,52	8,08	25,53	20,38	25,20	4,5	0,00	0,6
2008-06-07 17:30	164	34	35	1,4	20,63	25,43	2,4	1017,52	7,54	25,43	20,34	25,06	2,2	0,00	0,6
2008-06-07 18:00	162	35	35	0,0	20,53	25,43	2,4	1017,52	7,54	25,43	20,28	25,06	3,5	0,00	0,6
2008-06-07 18:30	126	35	34	0,0	20,43	24,83	2,4	1016,51	6,56	24,83	20,18	24,42	3,0	0,00	0,6
2008-06-07 19:00	144	35	36	0,0	20,33	24,73	2,4	1016,51	7,38	24,73	20,08	24,40	2,0	0,00	0,6
2008-06-07 19:30	119	35	34	1,4	20,33	24,73	2,4	1016,51	6,47	24,73	20,08	24,32	1,6	0,00	0,6
2008-06-07 20:00	133	35	35	0,0	20,33	24,43	2,4	1016,51	6,67	24,43	20,08	24,06	2,2	0,00	0,6
2008-06-07 20:30	162	35	36	0,0	20,33	24,33	2,4	1016,51	7,03	24,33	20,08	24,00	3,0	0,00	0,6
2008-06-07 21:00	162	35	36	0,0	20,33	24,23	2,4	1015,51	6,95	24,23	20,08	23,90	1,4	0,00	0,6
2008-06-07 21:30	162	35	45	0,0	20,23	22,93	2,4	1015,51	9,34	22,93	19,98	22,98	0,0	0,00	0,6
2008-06-07 22:00	162	35	49	0,0	20,23	20,93	2,4	1015,51	8,88	20,93	19,98	21,17	0,0	0,00	0,6
2008-06-07 22:30	162	35	54	0,0	20,23	19,33	2,4	1015,51	8,94	19,33	19,98	19,83	0,0	0,00	0,6
2008-06-07 23:00	138	35	57	0,0	20,23	18,63	2,4	1015,51	9,14	18,63	19,98	19,29	0,0	0,00	0,6
2008-06-07 23:30	138	35	63	0,0	20,23	17,63	2,4	1015,51	9,77	17,63	19,98	18,63	0,0	0,00	0,6
2008-06-08 00:00	137	35	66	0,0	20,23	16,93	2,4	1015,51	9,84	16,93	19,98	18,12	0,0	0,00	0,0
2008-06-08 00:30	137	35	69	0,0	20,23	16,33	2,4	1015,51	9,97	16,33	19,98	17,71	0,0	0,00	0,0
2008-06-08 01:00	322	35	69	1,2	20,13	16,43	2,4	1015,51	10,06	16,43	19,88	17,81	1,6	0,00	0,0
2008-06-08 01:30	317	35	73	0,0	20,13	15,53	2,4	1015,51	10,08	15,53	19,88	17,17	1,6	0,00	0,0
2008-06-08 02:00	343	35	69	0,0	20,13	15,23	2,4	1015,51	8,92	15,23	19,88	16,61	2,2	0,00	0,0
2008-06-08 02:30	336	35	71	0,0	20,13	14,93	2,4	1015,51	9,07	14,93	19,88	16,43	2,2	0,00	0,0
2008-06-08 03:00	322	35	71	0,0	20,13	14,73	2,4	1015,51	8,88	14,73	19,88	16,23	2,2	0,00	0,0
2008-06-08 03:30	351	35	71	0,0	20,13	14,53	2,4	1015,51	8,69	14,53	19,88	16,03	1,6	0,00	0,0
2008-06-08 04:00	351	35	68	0,0	20,13	14,53	2,4	1015,51	8,03	14,53	19,88	15,84	1,8	0,00	0,0
2008-06-08 04:30	351	35	71	0,0	20,13	14,63	2,4	1015,51	8,79	14,63	19,88	16,13	0,0	0,00	0,0
2008-06-08 05:00	351	35	71	0,0	20,13	14,63	2,4	1015,51	8,79	14,63	19,88	16,13	0,0	0,00	0,0
2008-06-08 05:30	313	35	70	0,0	20,13	15,23	2,4	1015,51	9,14	15,23	19,88	16,67	1,6	0,00	0,0
2008-06-08 06:00	299	35	67	0,0	20,03	16,43	2,4	1015,51	9,60	16,43	19,78	17,68	2,0	0,00	0,0
2008-06-08 06:30	326	35	65	0,0	20,03	17,23	2,4	1015,51	9,89	17,23	19,78	18,36	2,4	0,00	0,0
2008-06-08 07:00	302	35	63	0,0	20,03	18,03	2,4	1015,51	10,15	18,03	19,78	19,04	2,4	0,00	0,0
2008-06-08 07:30	321	35	58	0,0	20,03	18,33	2,4	1014,51	9,13	18,33	19,78	19,05	2,8	0,00	0,0
2008-06-08 08:00	320	35	55	0,0	20,03	18,63	2,4	1014,51	8,58	18,63	19,78	19,18	2,6	0,00	0,0
2008-06-08 08:30	318	35	55	1,2	20,03	18,13	2,4	1014,51	8,12	18,13	19,78	18,68	3,0	0,00	0,0
2008-06-08 09:00	335	35	57	0,0	20,03	18,53	2,4	1014,51	9,05	18,53	19,78	19,19	3,1	0,00	0,0
2008-06-08 09:30	311	35	55	1,8	20,03	19,13	2,4	1014,51	9,04	19,13	19,78	19,68	3,0	0,00	0,0
2008-06-08 10:00	325	35	54	1,8	20,03	19,23	2,4	1014,51	8,85	19,23	19,78	19,73	2,6	0,00	0,0
2008-06-08 10:30	310	35	52	0,0	20,03	20,43	2,4	1014,51	9,36	20,43	19,78	20,82	2,8	0,00	0,0
2008-06-08 11:00	311	35	52	0,0	20,03	20,53	2,4	1014,51	9,45	20,53	19,78	20,92	2,6	0,00	0,0
2008-06-08 11:30	324	35	49	1,2	20,03	20,33	2,4	1014,51	8,33	20,33	19,78	20,57	2,6	0,00	0,0
2008-06-08 12:00	322	35	45	2,8	20,03	20,93	2,4	1013,51	7,54	19,82	19,78	20,98	3,1	0,00	0,0
2008-06-08 12:30	331	35	41	3,1	20,03	21,43	2,4	1013,51	6,53	20,37	19,78	21,30	3,7	0,00	0,0
2008-06-08 13:00	286	35	38	1,4	20,03	21,63	2,4	1013,51	5,51	21,63	19,78	21,38	4,1	0,00	0,0
2008-06-08 13:30	311	35	40	2,6	20,13	21,83	2,4	1013,51	6,50	21,22	19,88	21,66	4,1	0,00	0,0
2008-06-08 14:00	320	35	38	2,8	20,13	21,63	2,4	1012,51	5,51	20,58	19,88	21,38	4,3	0,00	0,0
2008-06-08 14:30	323	35	39	1,8	20,13	21,53	2,4	1012,51	5,83	21,53	19,88	21,32	4,5	0,00	0,0
2008-06-08 15:00	346	35	41	3,1	20,13	21,13	2,4	1012,51	6,26	20,04	19,88	21,00	4,5	0,00	0,0
2008-06-08 15:30	331	35	42	1,6	20,13	20,83	2,4	1012,51	6,37	20,83	19,88	20,75	3,7	0,00	0,0

Datum	Vindrikt	Fukt inne	Fukt ute	Vindhast	Temp in	Temp ute	Nb. Mån	Tryck	Daggp	Kyleffekt	Vix inne	Vix ute	Vindby	Korr lufttryck	Nederb./dygn
	°	Rh%	Rh%	m/s	°C	°C	mm	Mbar	°C	°C	°C	°C	m/s		mm
2008-06-08 16:00	332	35	42	2,0	20,13	20,13	2,4	1011,51	5,74	20,13	19,88	20,05	3,7	0,00	0,0
2008-06-08 16:30	328	35	46	2,4	20,13	19,63	2,4	1012,51	6,71	18,90	19,88	19,73	3,3	0,00	0,0
2008-06-08 17:00	336	35	44	3,0	20,13	18,63	2,4	1011,51	5,12	17,31	19,88	18,63	3,7	0,00	0,0
2008-06-08 17:30	334	35	49	2,2	20,03	18,23	2,4	1011,51	6,42	18,23	19,78	18,47	2,8	0,00	0,0
2008-06-08 18:00	339	35	47	0,0	20,03	17,93	2,4	1010,51	5,50	17,93	19,78	18,07	2,2	0,00	0,0
2008-06-08 18:30	323	35	49	1,2	20,03	17,43	2,4	1010,51	5,69	17,43	19,78	17,67	2,4	0,00	0,0
2008-06-08 19:00	351	35	52	0,0	20,13	16,93	2,4	1009,51	6,15	16,93	19,88	17,32	2,4	0,00	0,0
2008-06-08 19:30	336	35	53	0,0	20,03	16,13	2,4	1009,51	5,70	16,13	19,78	16,57	2,6	0,00	0,0
2008-06-08 20:00	337	35	53	1,6	20,03	15,23	2,4	1008,51	4,87	15,23	19,78	15,67	2,4	0,00	0,0
2008-06-08 20:30	1	35	59	0,0	20,03	14,73	2,4	1008,51	6,04	14,73	19,78	15,50	3,3	0,00	0,0
2008-06-08 21:00	335	35	63	0,0	20,03	14,83	2,4	1008,51	7,14	14,83	19,78	15,83	2,4	0,00	0,0
2008-06-08 21:30	332	35	73	0,0	20,03	13,73	2,4	1008,51	8,35	13,73	19,78	15,37	1,8	0,00	0,0
2008-06-08 22:00	324	35	87	1,2	19,93	12,72	4,2	1009,51	10,09	12,72	19,68	15,38	4,5	1,80	1,8
2008-06-08 22:30	334	35	90	0,0	19,93	11,92	6,0	1009,51	9,83	11,92	19,68	14,82	3,9	3,60	3,6
2008-06-08 23:00	299	35	88	0,0	19,83	11,62	6,0	1009,51	9,19	11,62	19,58	14,36	1,8	1,80	3,6
2008-06-08 23:30	319	35	84	1,8	19,83	11,42	6,0	1008,51	8,28	11,42	19,58	13,85	3,9	0,00	3,6
2008-06-09 00:00	309	35	84	1,2	19,73	11,02	6,0	1008,51	7,89	11,02	19,48	13,45	3,5	0,00	0,0
2008-06-09 00:30	324	35	85	0,0	19,63	10,52	6,0	1008,51	7,58	10,52	19,38	13,03	4,1	0,00	0,0
2008-06-09 01:00	325	35	84	1,6	19,63	9,92	6,0	1008,51	6,82	9,92	19,38	12,35	4,9	0,00	0,0
2008-06-09 01:30	321	35	87	0,0	19,53	8,92	6,0	1008,51	6,37	8,92	19,28	11,58	3,3	0,00	0,0
2008-06-09 02:00	328	35	84	0,0	19,53	9,02	6,0	1008,51	5,94	9,02	19,28	11,45	4,9	0,00	0,0
2008-06-09 02:30	344	35	84	0,0	19,43	8,62	6,0	1008,51	5,55	8,62	19,18	11,05	4,5	0,00	0,0
2008-06-09 03:00	328	35	84	2,4	19,43	8,62	6,0	1008,51	5,55	7,29	19,18	11,05	3,1	0,00	0,0
2008-06-09 03:30	313	35	86	1,2	19,33	8,22	6,0	1008,51	5,51	8,22	19,08	10,80	3,1	0,00	0,0
2008-06-09 04:00	346	35	86	2,8	19,33	8,42	6,0	1008,51	5,70	6,16	19,08	11,00	3,9	0,00	0,0
2008-06-09 04:30	321	35	87	3,0	19,33	8,32	6,0	1008,51	5,78	6,05	19,08	10,98	5,8	0,00	0,0
2008-06-09 05:00	312	35	85	1,6	19,23	8,02	6,0	1007,51	5,14	8,02	18,98	10,52	4,1	0,00	0,0
2008-06-09 05:30	317	35	87	0,0	19,23	8,22	6,0	1007,51	5,68	8,22	18,98	10,88	3,1	0,00	0,0
2008-06-09 06:00	340	35	78	2,8	19,23	9,02	6,0	1007,51	4,83	6,82	18,98	11,01	4,9	0,00	0,0
2008-06-09 06:30	329	35	76	1,4	19,13	9,42	6,0	1007,51	4,83	9,42	18,88	11,27	4,7	0,00	0,0
2008-06-09 07:00	326	35	75	2,6	19,13	9,52	6,0	1007,51	4,73	8,24	18,88	11,30	4,9	0,00	0,0
2008-06-09 07:30	345	35	71	3,7	19,03	9,82	6,0	1007,51	4,20	5,97	18,78	11,33	7,3	0,00	0,0
2008-06-09 08:00	331	35	66	3,1	18,93	10,52	6,0	1007,51	3,78	8,46	18,68	11,71	8,3	0,00	0,0
2008-06-09 08:30	305	35	65	2,2	18,93	10,12	6,0	1007,51	3,17	10,12	18,68	11,25	7,1	0,00	0,0
2008-06-09 09:00	279	35	66	2,8	18,83	10,02	6,0	1007,51	3,30	7,91	18,58	11,21	6,9	0,00	0,0
2008-06-09 09:30	308	35	71	3,3	18,73	10,32	6,0	1008,51	4,68	7,39	18,48	11,83	6,9	0,00	0,0
2008-06-09 10:00	318	35	71	2,2	18,73	10,92	6,0	1008,51	5,25	10,92	18,48	12,43	6,4	0,00	0,0
2008-06-09 10:30	323	35	67	3,7	18,73	11,42	6,0	1008,51	4,86	7,83	18,48	12,67	5,8	0,00	0,0
2008-06-09 11:00	316	34	71	2,6	18,73	10,92	6,0	1009,51	5,25	9,71	18,43	12,43	7,1	0,00	0,0
2008-06-09 11:30	310	34	64	1,8	18,73	11,32	6,0	1009,51	4,08	11,32	18,43	12,39	6,9	0,00	0,0
2008-06-09 12:00	314	34	68	4,7	18,73	11,42	6,0	1009,51	5,08	6,27	18,43	12,74	5,6	0,00	0,0
2008-06-09 12:30	318	34	69	2,0	18,73	11,42	6,0	1009,51	5,30	11,42	18,43	12,80	5,8	0,00	0,0
2008-06-09 13:00	315	34	62	2,2	18,73	12,22	6,0	1009,51	4,45	12,22	18,43	13,17	6,2	0,00	0,0
2008-06-09 13:30	283	34	65	2,2	18,73	12,02	6,0	1010,51	4,97	12,02	18,43	13,15	7,1	0,00	0,0
2008-06-09 14:00	308	34	64	1,8	18,73	12,62	6,0	1010,51	5,30	12,62	18,43	13,69	6,8	0,00	0,0
2008-06-09 14:30	329	34	67	3,5	18,73	12,52	6,0	1010,51	5,90	9,88	18,43	13,78	5,4	0,00	0,0

Datum	Vindrikt °	Fukt inne Rh%	Fukt ute Rh%	Vindhast m/s	Temp in °C	Temp ute °C	Nb. Mån mm	Tryck Mbar	Dagpp °C	Kyleffekt °C	Vix inne °C	Vix ute °C	Vindby m/s	Korr lufttryck	Nederb./dygn mm
2008-06-09 15:00	318	34	78	1,6	18,73	11,52	6,0	1010,51	7,25	11,52	18,43	13,51	3,9	0,00	0,0
2008-06-09 15:30	321	35	74	1,4	18,73	12,02	6,0	1010,51	6,93	12,02	18,48	13,73	4,7	0,00	0,0
2008-06-09 16:00	6	35	78	2,2	18,73	11,02	6,0	1010,51	6,76	11,02	18,48	13,01	5,6	0,00	0,0
2008-06-09 16:30	292	35	75	3,5	18,73	11,02	6,0	1010,51	6,17	8,19	18,48	12,80	4,7	0,00	0,0
2008-06-09 17:00	326	35	76	0,0	18,63	10,82	6,0	1010,51	6,18	10,82	18,37	12,67	4,3	0,00	0,0
2008-06-09 17:30	305	35	75	2,4	18,63	10,72	6,0	1010,51	5,88	9,50	18,37	12,50	4,3	0,00	0,0
2008-06-09 18:00	318	35	82	1,8	18,63	10,12	6,0	1009,51	6,65	10,12	18,37	12,40	3,9	0,00	0,0
2008-06-09 18:30	307	35	85	1,6	18,63	9,82	6,0	1009,51	6,90	9,82	18,37	12,32	2,8	0,00	0,0
2008-06-09 19:00	311	35	85	0,0	18,63	9,72	6,0	1008,51	6,80	9,72	18,37	12,22	2,4	0,00	0,0
2008-06-09 19:30	288	35	86	0,0	18,73	9,82	6,0	1008,51	7,07	9,82	18,48	12,40	1,6	0,00	0,0
2008-06-09 20:00	197	35	87	0,0	18,73	9,62	6,0	1008,51	7,05	9,62	18,48	12,28	2,2	0,00	0,0
2008-06-09 20:30	343	35	87	0,0	18,73	9,52	6,0	1007,51	6,95	9,52	18,48	12,18	1,8	0,00	0,0
2008-06-09 21:00	342	35	89	0,0	18,73	9,42	6,0	1007,51	7,20	9,42	18,48	12,24	0,0	0,00	0,0
2008-06-09 21:30	175	35	90	0,0	18,73	9,12	6,0	1006,51	7,07	9,12	18,48	12,01	1,2	0,00	0,0
2008-06-09 22:00	166	35	91	0,0	18,73	9,02	7,2	1005,51	7,14	9,02	18,48	11,99	1,2	1,20	1,2
2008-06-09 22:30	147	35	93	1,4	18,73	8,62	7,2	1005,51	7,08	8,62	18,48	11,76	2,4	1,20	1,2
2008-06-09 23:00	149	35	96	1,6	18,73	8,42	7,2	1004,51	7,36	8,42	18,48	11,81	2,4	0,00	1,2
2008-06-09 23:30	128	35	99	3,0	18,73	8,12	7,2	1004,51	7,52	5,83	18,48	11,76	4,7	0,00	1,2
2008-06-10 00:00	137	35	100	4,7	18,73	7,92	7,2	1003,51	7,47	1,94	18,48	11,65	6,8	0,00	0,0
2008-06-10 00:30	129	35	100	5,0	18,73	7,82	7,2	1002,51	7,38	1,31	18,48	11,55	6,6	0,00	0,0
2008-06-10 01:00	141	35	100	3,5	18,73	7,82	8,4	1001,51	7,38	4,57	18,48	11,55	6,0	1,20	1,2
2008-06-10 01:30	155	35	100	3,1	18,73	7,82	8,4	1001,51	7,38	5,51	18,48	11,55	6,2	1,20	1,2
2008-06-10 02:00	155	35	100	2,0	18,73	7,82	8,4	1000,51	7,38	7,82	18,48	11,55	5,6	0,00	1,2
2008-06-10 02:30	150	35	100	3,0	18,73	7,92	9,0	999,51	7,47	5,61	18,48	11,65	5,0	0,60	1,8
2008-06-10 03:00	132	35	100	3,1	18,73	8,02	9,0	999,51	7,57	5,72	18,48	11,75	4,9	0,60	1,8
2008-06-10 03:30	153	35	100	2,8	18,73	8,12	9,0	998,51	7,67	5,83	18,48	11,85	5,4	0,00	1,8
2008-06-10 04:00	134	35	100	4,3	18,73	8,22	9,0	997,50	7,77	3,18	18,48	11,95	6,2	0,00	1,8
2008-06-10 04:30	137	35	100	3,1	18,73	8,32	9,0	997,50	7,87	6,05	18,48	12,05	5,8	0,00	1,8
2008-06-10 05:00	149	35	100	2,4	18,73	8,42	9,0	996,50	7,97	7,07	18,48	12,15	5,8	0,00	1,8
2008-06-10 05:30	154	35	100	1,8	18,73	8,52	9,0	996,50	8,07	8,52	18,48	12,25	5,0	0,00	1,8
2008-06-10 06:00	121	35	100	3,3	18,73	8,52	9,0	995,50	8,07	5,36	18,48	12,25	4,7	0,00	1,8
2008-06-10 06:30	134	35	100	2,6	18,73	8,62	10,8	995,50	8,17	7,29	18,48	12,35	4,5	1,80	3,6
2008-06-10 07:00	108	35	100	2,2	18,73	8,82	11,4	994,50	8,37	8,82	18,48	12,55	4,7	2,40	4,2
2008-06-10 07:30	144	35	100	1,8	18,73	9,02	11,4	994,50	8,57	9,02	18,48	12,75	5,2	0,60	4,2
2008-06-10 08:00	137	35	100	1,8	18,73	9,22	11,4	994,50	8,77	9,22	18,48	12,95	4,1	0,00	4,2
2008-06-10 08:30	146	35	100	0,0	18,73	9,42	11,4	994,50	8,97	9,42	18,48	13,15	3,9	0,00	4,2
2008-06-10 09:00	125	35	100	2,4	18,73	9,42	12,6	994,50	8,97	8,13	18,48	13,15	3,0	1,20	5,4
2008-06-10 09:30	150	35	100	1,8	18,73	9,32	14,4	993,50	8,87	9,32	18,48	13,05	3,7	3,00	7,2
2008-06-10 10:00	162	35	100	1,4	18,63	9,32	15,0	993,50	8,87	9,32	18,37	13,05	4,3	2,40	7,8
2008-06-10 10:30	178	35	100	0,0	18,63	9,92	15,0	993,50	9,47	9,92	18,37	13,65	5,4	0,60	7,8
2008-06-10 11:00	153	35	100	0,0	18,73	11,12	15,0	993,50	10,67	11,12	18,48	14,85	2,8	0,00	7,8
2008-06-10 11:30	143	35	100	1,4	18,73	11,02	15,0	993,50	10,57	11,02	18,48	14,75	3,0	0,00	7,8
2008-06-10 12:00	170	35	98	0,0	18,73	11,12	15,0	993,50	10,35	11,12	18,48	14,68	3,3	0,00	7,8
2008-06-10 12:30	165	35	96	0,0	18,73	11,02	15,0	993,50	9,94	11,02	18,48	14,41	2,2	0,00	7,8
2008-06-10 13:00	320	35	86	1,2	18,73	11,82	15,0	992,50	9,03	11,82	18,48	14,40	2,0	0,00	7,8
2008-06-10 13:30	293	35	79	0,0	18,73	12,52	15,0	992,50	8,41	12,52	18,48	14,58	3,1	0,00	7,8

Datum	Vindrikt °	Fukt inne Rh%	Fukt ute Rh%	Vindhast m/s	Temp in °C	Temp ute °C	Nb. Mån mm	Tryck Mbar	Dagpp °C	Kyleffekt °C	Vix inne °C	Vix ute °C	Vindby m/s	Korr lufttryck	Nederb./dygn mm
2008-06-10 14:00	285	35	73	1,4	18,73	13,02	15,0	992,50	7,68	13,02	18,48	14,67	3,1	0,00	7,8
2008-06-10 14:30	319	35	67	1,4	18,73	12,82	15,0	992,50	6,19	12,82	18,48	14,08	4,3	0,00	7,8
2008-06-10 15:00	351	35	73	2,2	18,73	12,32	15,0	992,50	7,01	12,32	18,48	13,97	4,5	0,00	7,8
2008-06-10 15:30	318	35	67	2,2	18,73	12,62	15,0	992,50	6,00	12,62	18,48	13,88	5,2	0,00	7,8
2008-06-10 16:00	316	35	64	2,0	18,73	12,02	15,0	993,50	4,74	12,02	18,48	13,09	5,0	0,00	7,8
2008-06-10 16:30	314	35	63	3,1	18,73	11,32	15,0	993,50	3,84	9,33	18,48	12,33	4,7	0,00	7,8
2008-06-10 17:00	322	35	60	2,8	18,73	11,52	15,0	993,50	3,30	9,55	18,48	12,35	5,4	0,00	7,8
2008-06-10 17:30	316	35	62	2,4	18,73	11,02	15,0	994,50	3,32	9,82	18,48	11,97	5,2	0,00	7,8
2008-06-10 18:00	326	35	56	2,8	18,63	10,82	15,0	994,50	1,62	8,78	18,37	11,43	5,0	0,00	7,8
2008-06-10 18:30	325	35	58	2,2	18,63	11,42	15,0	994,50	2,70	11,42	18,37	12,14	5,0	0,00	7,8
2008-06-10 19:00	293	34	59	3,1	18,63	9,92	15,0	994,50	1,55	7,80	18,33	10,70	4,5	0,00	7,8
2008-06-10 19:30	322	34	60	2,6	18,63	10,22	15,0	995,50	2,08	8,97	18,33	11,05	4,9	0,00	7,8
2008-06-10 20:00	327	34	58	2,0	18,63	9,92	15,0	995,50	1,30	9,92	18,33	10,64	4,5	0,00	7,8
2008-06-10 20:30	337	34	58	2,4	18,63	9,62	15,0	995,50	1,02	8,34	18,33	10,34	3,5	0,00	7,8
2008-06-10 21:00	326	35	58	0,0	18,53	9,42	15,0	995,50	0,84	9,42	18,27	10,14	3,3	0,00	7,8
2008-06-10 21:30	334	35	62	0,0	18,53	8,82	15,0	995,50	1,25	8,82	18,27	9,77	2,8	0,00	7,8
2008-06-10 22:00	329	35	67	0,0	18,53	7,82	15,0	996,50	1,44	7,82	18,27	9,07	1,6	0,00	7,8
2008-06-10 22:30	330	35	69	0,0	18,53	7,42	15,0	996,50	1,48	7,42	18,27	8,80	0,0	0,00	7,8
2008-06-10 23:00	342	35	74	0,0	18,43	6,02	15,0	996,50	1,16	6,02	18,17	7,73	0,0	0,00	7,8
2008-06-10 23:30	347	35	77	0,0	18,43	5,42	15,0	996,50	1,16	5,42	18,17	7,34	0,0	0,00	7,8
2008-06-11 00:00	351	35	77	0,0	18,43	4,72	15,0	996,50	0,48	4,72	18,17	6,63	0,0	0,00	0,0
2008-06-11 00:30	351	35	81	0,0	18,43	4,02	15,0	996,50	0,53	4,02	18,17	6,22	0,0	0,00	0,0
2008-06-11 01:00	351	35	86	0,0	18,43	3,22	15,0	996,50	0,61	3,22	18,17	5,80	0,0	0,00	0,0
2008-06-11 01:30	351	35	88	0,0	18,43	3,12	15,0	996,50	0,84	3,12	18,17	5,85	0,0	0,00	0,0
2008-06-11 02:00	351	35	84	0,0	18,43	3,62	15,0	996,50	0,66	3,62	18,17	6,04	1,2	0,00	0,0
2008-06-11 02:30	351	35	87	0,0	18,43	3,22	15,0	996,50	0,78	3,22	18,17	5,87	1,4	0,00	0,0
2008-06-11 03:00	351	34	93	0,0	18,53	2,62	15,0	996,50	1,14	2,62	18,23	5,75	1,2	0,00	0,0
2008-06-11 03:30	311	34	100	0,0	18,63	2,82	15,0	996,50	2,39	2,82	18,33	6,55	1,4	0,00	0,0
2008-06-11 04:00	10	34	100	0,0	18,83	3,32	15,0	996,50	2,89	3,32	18,53	7,05	1,6	0,00	0,0
2008-06-11 04:30	334	34	100	0,0	18,93	3,52	15,0	996,50	3,09	3,52	18,63	7,25	1,8	0,00	0,0
2008-06-11 05:00	351	34	100	0,0	19,03	3,62	15,0	997,50	3,19	3,62	18,73	7,35	1,8	0,00	0,0
2008-06-11 05:30	344	34	100	0,0	19,13	3,52	15,0	997,50	3,09	3,52	18,83	7,25	1,8	0,00	0,0
2008-06-11 06:00	341	34	100	0,0	19,13	3,72	15,0	997,50	3,29	3,72	18,83	7,45	2,0	0,00	0,0
2008-06-11 06:30	328	34	100	0,0	19,13	3,52	15,0	997,50	3,09	3,52	18,83	7,25	2,2	0,00	0,0
2008-06-11 07:00	21	34	100	0,0	19,13	3,52	15,0	998,51	3,09	3,52	18,83	7,25	2,0	0,00	0,0
2008-06-11 07:30	347	34	100	0,0	19,03	3,62	15,0	998,51	3,19	3,62	18,73	7,35	1,8	0,00	0,0
2008-06-11 08:00	332	34	100	0,0	18,93	3,72	15,0	998,51	3,29	3,72	18,63	7,45	1,6	0,00	0,0
2008-06-11 08:30	6	34	100	0,0	18,93	4,32	15,0	999,51	3,88	4,32	18,63	8,05	1,6	0,00	0,0
2008-06-11 09:00	339	34	100	0,0	18,83	4,52	15,0	999,51	4,08	4,52	18,53	8,25	1,6	0,00	0,0
2008-06-11 09:30	79	34	100	0,0	18,83	4,62	15,0	999,51	4,18	4,62	18,53	8,35	1,6	0,00	0,0
2008-06-11 10:00	356	34	99	1,4	18,83	4,62	15,0	999,51	4,04	4,62	18,53	8,26	3,0	0,00	0,0
2008-06-11 10:30	187	34	99	0,0	18,93	4,92	15,0	1000,51	4,33	4,92	18,63	8,56	1,8	0,00	0,0
2008-06-11 11:00	105	34	94	0,0	19,03	5,42	15,0	1000,51	4,07	5,42	18,73	8,64	2,2	0,00	0,0
2008-06-11 11:30	343	34	88	2,2	19,03	5,72	15,0	1001,51	3,40	5,72	18,73	8,45	2,6	0,00	0,0
2008-06-11 12:00	110	34	94	0,0	19,03	5,32	15,0	1001,51	3,97	5,32	18,73	8,54	2,2	0,00	0,0
2008-06-11 12:30	328	34	89	0,0	19,03	5,42	15,0	1001,51	3,27	5,42	18,73	8,23	2,6	0,00	0,0

Datum	Vindrikt °	Fukt inne Rh%	Fukt ute Rh%	Vindhast m/s	Temp in °C	Temp ute °C	Nb. Mån mm	Tryck Mbar	Dagpp °C	Kyleffekt °C	Vix inne °C	Vix ute °C	Vindby m/s	Korr lufttryck	Nederb./dygn mm
2008-06-11 13:00	83	34	87	0,0	19,03	6,62	15,0	1001,51	4,11	6,62	18,73	9,28	2,4	0,00	0,0
2008-06-11 13:30	20	34	76	0,0	19,03	7,32	15,0	1001,51	2,80	7,32	18,73	9,17	3,3	0,00	0,0
2008-06-11 14:00	356	34	71	0,0	19,03	7,92	15,0	1001,51	2,38	7,92	18,73	9,43	2,6	0,00	0,0
2008-06-11 14:30	338	34	73	0,0	19,03	7,82	15,0	1002,51	2,69	7,82	18,73	9,46	3,7	0,00	0,0
2008-06-11 15:00	343	34	83	1,4	18,93	5,82	15,0	1002,51	2,64	5,82	18,63	8,17	2,4	0,00	0,0
2008-06-11 15:30	351	34	85	0,0	18,93	6,12	15,0	1002,51	3,28	6,12	18,63	8,62	2,6	0,00	0,0
2008-06-11 16:00	351	34	75	1,4	18,83	7,32	15,0	1002,51	2,61	7,32	18,53	9,10	3,1	0,00	0,0
2008-06-11 16:30	329	34	79	0,0	18,83	7,42	15,0	1002,51	3,47	7,42	18,53	9,48	3,1	0,00	0,0
2008-06-11 17:00	356	34	77	0,0	18,73	7,42	15,0	1002,51	3,09	7,42	18,43	9,34	3,7	0,00	0,0
2008-06-11 17:30	347	34	66	0,0	18,73	7,42	15,0	1002,51	0,84	7,42	18,43	8,61	2,8	0,00	0,0
2008-06-11 18:00	351	34	69	0,0	18,63	7,72	15,0	1002,51	1,77	7,72	18,33	9,10	2,6	0,00	0,0
2008-06-11 18:30	107	34	70	0,0	18,63	8,12	15,0	1002,51	2,36	8,12	18,33	9,56	2,4	0,00	0,0
2008-06-11 19:00	340	34	64	1,4	18,63	7,82	15,0	1002,51	0,77	7,82	18,33	8,89	2,8	0,00	0,0
2008-06-11 19:30	351	34	68	0,0	18,63	7,42	15,0	1002,51	1,27	7,42	18,33	8,73	2,8	0,00	0,0
2008-06-11 20:00	351	35	75	0,0	18,53	7,42	15,0	1002,51	2,70	7,42	18,27	9,20	0,0	0,00	0,0
2008-06-11 20:30	351	35	75	0,0	18,53	7,12	15,0	1002,51	2,42	7,12	18,27	8,90	0,0	0,00	0,0
2008-06-11 21:00	356	34	70	0,0	18,53	6,82	15,0	1002,51	1,12	6,82	18,23	8,26	2,4	0,00	0,0
2008-06-11 21:30	351	35	71	0,0	18,53	6,62	15,0	1002,51	1,14	6,62	18,27	8,13	1,6	0,00	0,0
2008-06-11 22:00	343	35	75	0,0	18,43	6,42	15,0	1002,51	1,74	6,42	18,17	8,20	1,8	0,00	0,0
2008-06-11 22:30	356	35	77	0,0	18,43	6,32	15,0	1002,51	2,03	6,32	18,17	8,24	1,2	0,00	0,0
2008-06-11 23:00	356	35	82	0,0	18,43	5,92	15,0	1002,51	2,56	5,92	18,17	8,20	0,0	0,00	0,0
2008-06-11 23:30	1	35	80	0,0	18,43	5,72	15,0	1002,51	2,00	5,72	18,17	7,85	1,2	0,00	0,0
2008-06-12 00:00	351	35	79	0,0	18,53	5,72	15,0	1002,51	1,82	5,72	18,27	7,78	1,8	0,00	0,0
2008-06-12 00:30	351	34	78	1,6	18,63	5,72	15,0	1002,51	1,64	5,72	18,33	7,71	2,2	0,00	0,0
2008-06-12 01:00	15	34	77	0,0	18,73	5,72	15,0	1002,51	1,45	5,72	18,43	7,64	1,6	0,00	0,0
2008-06-12 01:30	15	34	83	0,0	18,83	5,32	15,0	1002,51	2,15	5,32	18,53	7,67	0,0	0,00	0,0
2008-06-12 02:00	0	34	84	0,0	18,93	5,22	15,0	1002,51	2,23	5,22	18,63	7,65	0,0	0,00	0,0
2008-06-12 02:30	0	34	85	0,0	18,93	5,02	15,0	1001,51	2,20	5,02	18,63	7,52	0,0	0,00	0,0
2008-06-12 03:00	351	34	86	0,0	18,93	5,02	15,0	1001,51	2,37	5,02	18,63	7,60	0,0	0,00	0,0
2008-06-12 03:30	295	34	89	0,0	18,93	4,92	15,0	1001,51	2,77	4,92	18,63	7,73	0,0	0,00	0,0
2008-06-12 04:00	330	34	89	0,0	18,83	5,02	15,0	1001,51	2,87	5,02	18,53	7,83	1,2	0,00	0,0
2008-06-12 04:30	331	34	90	0,0	18,83	5,12	15,0	1001,51	3,13	5,12	18,53	8,01	0,0	0,00	0,0
2008-06-12 05:00	324	34	83	0,0	18,73	5,22	15,0	1001,51	2,05	5,22	18,43	7,57	1,2	0,00	0,0
2008-06-12 05:30	331	34	81	0,0	18,63	5,32	15,0	1001,51	1,80	5,32	18,33	7,52	1,6	0,00	0,0
2008-06-12 06:00	330	34	82	1,6	18,63	5,32	15,0	1001,51	1,97	5,32	18,33	7,60	3,0	0,00	0,0
2008-06-12 06:30	337	34	78	0,0	18,63	6,52	15,0	1001,51	2,41	6,52	18,33	8,51	2,0	0,00	0,0
2008-06-12 07:00	327	34	79	0,0	18,73	6,12	15,0	1001,51	2,21	6,12	18,43	8,18	3,1	0,00	0,0
2008-06-12 07:30	325	34	79	0,0	18,73	6,32	15,0	1001,51	2,40	6,32	18,43	8,38	2,6	0,00	0,0
2008-06-12 08:00	328	34	81	0,0	18,73	6,32	15,0	1001,51	2,77	6,32	18,43	8,52	3,1	0,00	0,0
2008-06-12 08:30	319	34	88	1,8	18,83	7,02	16,8	1001,51	4,67	7,02	18,53	9,75	3,1	1,80	1,8
2008-06-12 09:00	334	34	81	1,6	18,83	6,72	16,8	1001,51	3,16	6,72	18,53	8,92	3,0	1,80	1,8
2008-06-12 09:30	304	34	86	0,0	18,73	6,32	16,8	1001,51	3,65	6,32	18,43	8,90	6,8	0,00	1,8
2008-06-12 10:00	351	34	79	2,4	18,73	6,72	16,8	1001,51	2,79	5,28	18,43	8,78	4,9	0,00	1,8
2008-06-12 10:30	351	34	76	2,2	18,73	7,02	16,8	1001,51	2,51	7,02	18,43	8,87	5,0	0,00	1,8
2008-06-12 11:00	281	34	76	1,4	18,63	6,92	16,8	1001,51	2,42	6,92	18,33	8,77	4,7	0,00	1,8
2008-06-12 11:30	351	34	68	3,1	18,63	7,72	16,8	1001,51	1,56	5,40	18,33	9,04	6,2	0,00	1,8

Datum	Vindrikt °	Fukt inne Rh%	Fukt ute Rh%	Vindhast m/s	Temp in °C	Temp ute °C	Nb. Mån mm	Tryck Mbar	Dagpp °C	Kyleffekt °C	Vix inne °C	Vix ute °C	Vindby m/s	Korr lufttryck	Nederb./dygn mm
2008-06-12 12:00	305	34	64	0,0	18,53	8,22	16,8	1001,51	1,15	8,22	18,23	9,29	4,7	0,00	1,8
2008-06-12 12:30	320	34	76	1,4	18,53	7,82	16,8	1001,51	3,28	7,82	18,23	9,67	5,4	0,00	1,8
2008-06-12 13:00	356	34	71	3,9	18,53	8,52	16,8	1001,51	2,95	4,45	18,23	10,03	5,8	0,00	1,8
2008-06-12 13:30	351	34	71	2,0	18,43	8,22	16,8	1001,51	2,67	8,22	18,13	9,73	5,8	0,00	1,8
2008-06-12 14:00	356	34	71	2,0	18,43	8,42	16,8	1001,51	2,86	8,42	18,13	9,93	6,9	0,00	1,8
2008-06-12 14:30	318	34	68	1,8	18,43	8,62	16,8	1001,51	2,41	8,62	18,13	9,94	5,2	0,00	1,8
2008-06-12 15:00	330	34	65	3,0	18,43	8,52	16,8	1001,51	1,66	6,27	18,13	9,65	5,8	0,00	1,8
2008-06-12 15:30	309	34	72	1,6	18,43	7,82	16,8	1001,51	2,49	7,82	18,13	9,40	4,7	0,00	1,8
2008-06-12 16:00	330	34	75	1,4	18,43	7,92	16,8	1001,51	3,19	7,92	18,13	9,70	4,3	0,00	1,8
2008-06-12 16:30	327	34	69	0,0	18,33	8,52	16,8	1001,51	2,53	8,52	18,03	9,90	2,8	0,00	1,8
2008-06-12 17:00	314	34	78	0,0	18,33	8,82	16,8	1002,51	4,64	8,82	18,03	10,81	3,0	0,00	1,8
2008-06-12 17:30	322	34	79	0,0	18,43	9,02	16,8	1001,51	5,02	9,02	18,13	11,08	1,6	0,00	1,8
2008-06-12 18:00	327	34	84	0,0	18,43	8,42	16,8	1001,51	5,35	8,42	18,13	10,85	2,0	0,00	1,8
2008-06-12 18:30	346	34	86	0,0	18,53	8,02	18,6	1001,51	5,31	8,02	18,23	10,60	1,8	1,80	3,6
2008-06-12 19:00	343	34	83	0,0	18,63	8,22	18,6	1001,51	4,98	8,22	18,33	10,57	2,8	1,80	3,6
2008-06-12 19:30	331	34	88	0,0	18,63	8,12	18,6	1001,51	5,75	8,12	18,33	10,86	3,0	0,00	3,6
2008-06-12 20:00	315	34	83	0,0	18,63	8,02	18,6	1001,51	4,78	8,02	18,33	10,37	3,7	0,00	3,6
2008-06-12 20:30	320	34	86	0,0	18,63	7,52	19,2	1001,51	4,82	7,52	18,33	10,10	2,4	0,60	4,2
2008-06-12 21:00	324	34	84	0,0	18,63	7,82	19,2	1002,51	4,77	7,82	18,33	10,25	2,6	0,60	4,2
2008-06-12 21:30	329	34	85	0,0	18,53	7,12	19,2	1002,51	4,26	7,12	18,23	9,62	2,0	0,00	4,2
2008-06-12 22:00	351	34	91	0,0	18,43	6,22	19,2	1002,51	4,38	6,22	18,13	9,19	1,2	0,00	4,2
2008-06-12 22:30	347	34	93	0,0	18,43	6,32	19,2	1002,51	4,80	6,32	18,13	9,46	0,0	0,00	4,2
2008-06-12 23:00	347	34	92	0,0	18,43	6,12	19,2	1002,51	4,44	6,12	18,13	9,17	0,0	0,00	4,2
2008-06-12 23:30	347	34	91	0,0	18,33	5,92	19,2	1002,51	4,09	5,92	18,03	8,89	0,0	0,00	4,2
2008-06-13 00:00	347	34	93	0,0	18,33	5,72	19,2	1002,51	4,21	5,72	18,03	8,86	0,0	0,00	0,0
2008-06-13 00:30	347	34	94	0,0	18,33	5,62	19,2	1002,51	4,27	5,62	18,03	8,84	0,0	0,00	0,0
2008-06-13 01:00	347	34	96	0,0	18,43	5,42	19,2	1002,51	4,38	5,42	18,13	8,80	0,0	0,00	0,0
2008-06-13 01:30	347	34	97	0,0	18,53	5,42	19,2	1002,51	4,53	5,42	18,23	8,89	0,0	0,00	0,0
2008-06-13 02:00	347	34	98	0,0	18,73	5,42	19,2	1003,51	4,68	5,42	18,43	8,98	0,0	0,00	0,0
2008-06-13 02:30	347	34	98	0,0	18,83	5,32	19,2	1002,51	4,58	5,32	18,53	8,88	0,0	0,00	0,0
2008-06-13 03:00	347	34	99	0,0	18,93	5,12	19,2	1002,51	4,53	5,12	18,63	8,76	0,0	0,00	0,0
2008-06-13 03:30	347	34	99	0,0	18,93	4,82	19,2	1002,51	4,24	4,82	18,63	8,46	0,0	0,00	0,0
2008-06-13 04:00	346	34	99	0,0	18,93	4,82	20,4	1003,51	4,24	4,82	18,63	8,46	0,0	1,20	1,2
2008-06-13 04:30	344	34	99	0,0	18,93	4,82	20,4	1003,51	4,24	4,82	18,63	8,46	0,0	1,20	1,2
2008-06-13 05:00	344	34	100	0,0	18,83	4,92	20,4	1003,51	4,48	4,92	18,53	8,65	0,0	0,00	1,2
2008-06-13 05:30	344	34	100	0,0	18,83	5,12	20,4	1003,51	4,68	5,12	18,53	8,85	0,0	0,00	1,2
2008-06-13 06:00	342	34	100	0,0	18,73	5,42	20,4	1003,51	4,98	5,42	18,43	9,15	0,0	0,00	1,2
2008-06-13 06:30	334	34	99	0,0	18,73	5,32	20,4	1003,51	4,73	5,32	18,43	8,96	1,4	0,00	1,2
2008-06-13 07:00	351	34	98	0,0	18,63	5,52	20,4	1003,51	4,78	5,52	18,33	9,08	0,0	0,00	1,2
2008-06-13 07:30	342	34	97	0,0	18,63	5,72	20,4	1004,51	4,83	5,72	18,33	9,19	0,0	0,00	1,2
2008-06-13 08:00	340	34	97	0,0	18,73	6,02	20,4	1004,51	5,13	6,02	18,43	9,49	0,0	0,00	1,2
2008-06-13 08:30	312	34	92	0,0	18,73	6,82	20,4	1004,51	5,13	6,82	18,43	9,87	1,2	0,00	1,2
2008-06-13 09:00	323	34	89	0,0	18,73	7,72	20,4	1004,51	5,53	7,72	18,43	10,53	0,0	0,00	1,2
2008-06-13 09:30	356	34	84	0,0	18,83	8,42	20,4	1004,51	5,35	8,42	18,53	10,85	0,0	0,00	1,2
2008-06-13 10:00	327	34	84	0,0	18,83	8,42	21,6	1004,51	5,35	8,42	18,53	10,85	1,4	1,20	2,4
2008-06-13 10:30	152	34	85	0,0	18,83	8,02	21,6	1005,51	5,14	8,02	18,53	10,52	1,6	1,20	2,4

Datum	Vindrikt °	Fukt inne Rh%	Fukt ute Rh%	Vindhast m/s	Temp in °C	Temp ute °C	Nb. Mån mm	Tryck Mbar	Daggp °C	Kyleffekt °C	Vix inne °C	Vix ute °C	Vindby m/s	Korr lufttryck	Nederb./dygn mm
2008-06-13 11:00	112	34	91	1,4	18,83	6,42	22,8	1005,51	4,58	6,42	18,53	9,39	3,5	1,20	3,6
2008-06-13 11:30	125	34	87	0,0	18,73	9,42	24,0	1005,51	6,86	9,42	18,43	12,08	3,0	2,40	4,8
2008-06-13 12:00	0	34	77	0,0	18,73	9,52	24,0	1005,51	5,12	9,52	18,43	11,44	3,0	1,20	4,8
2008-06-13 12:30	356	34	75	0,0	18,63	9,62	24,0	1005,51	4,82	9,62	18,33	11,40	2,0	0,00	4,8
2008-06-13 13:00	96	34	77	0,0	18,53	10,22	24,0	1005,51	5,80	10,22	18,23	12,14	1,4	0,00	4,8
2008-06-13 13:30	338	34	70	0,0	18,53	11,02	24,0	1005,51	5,13	11,02	18,23	12,47	2,0	0,00	4,8
2008-06-13 14:00	92	34	63	0,0	18,43	10,82	24,0	1005,51	3,37	10,82	18,13	11,83	2,2	0,00	4,8
2008-06-13 14:30	114	34	60	1,2	18,43	11,32	24,0	1005,51	3,11	11,32	18,13	12,15	1,8	0,00	4,8
2008-06-13 15:00	111	34	59	0,0	18,43	11,92	24,0	1005,51	3,42	11,92	18,13	12,70	2,0	0,00	4,8
2008-06-13 15:30	0	34	53	0,0	18,43	12,22	24,0	1005,51	2,11	12,22	18,13	12,67	3,0	0,00	4,8
2008-06-13 16:00	107	34	55	0,0	18,43	12,52	24,0	1005,51	2,93	12,52	18,13	13,08	3,0	0,00	4,8
2008-06-13 16:30	147	34	56	0,0	18,43	12,62	24,0	1005,51	3,30	12,62	18,13	13,23	2,0	0,00	4,8
2008-06-13 17:00	131	34	54	0,0	18,43	13,02	24,0	1006,51	3,12	13,02	18,13	13,52	1,6	0,00	4,8
2008-06-13 17:30	130	34	51	0,0	18,43	12,82	24,0	1006,51	2,09	12,82	18,13	13,17	1,4	0,00	4,8
2008-06-13 18:00	157	34	52	2,2	18,43	12,82	24,0	1006,51	2,38	12,82	18,13	13,22	4,1	0,00	4,8
2008-06-13 18:30	96	34	50	0,0	18,33	13,02	24,0	1006,51	1,97	13,02	18,03	13,32	2,8	0,00	4,8
2008-06-13 19:00	114	34	58	0,0	18,33	12,22	24,0	1006,51	3,45	12,22	18,03	12,94	4,3	0,00	4,8
2008-06-13 19:30	101	34	63	3,3	18,23	11,52	24,0	1006,51	4,03	8,75	17,93	12,53	6,8	0,00	4,8
2008-06-13 20:00	106	34	75	2,6	18,23	10,22	24,0	1006,51	5,40	8,97	17,93	12,00	6,8	0,00	4,8
2008-06-13 20:30	104	34	74	1,6	18,23	10,62	24,0	1007,51	5,58	10,62	17,93	12,33	3,5	0,00	4,8
2008-06-13 21:00	89	35	75	0,0	18,23	10,02	24,0	1007,51	5,21	10,02	17,97	11,80	3,5	0,00	4,8
2008-06-13 21:30	96	35	78	0,0	18,33	9,72	24,0	1007,51	5,51	9,72	18,07	11,71	1,6	0,00	4,8
2008-06-13 22:00	90	35	81	0,0	18,33	9,32	24,0	1007,51	5,68	9,32	18,07	11,53	1,6	0,00	4,8
2008-06-13 22:30	77	35	83	2,0	18,23	9,02	24,0	1008,51	5,76	9,02	17,97	11,37	2,0	0,00	4,8
2008-06-13 23:00	86	35	89	0,0	18,23	8,52	24,0	1008,51	6,31	8,52	17,97	11,33	1,8	0,00	4,8
2008-06-13 23:30	106	35	92	0,0	18,13	8,22	24,0	1008,51	6,52	8,22	17,87	11,28	1,8	0,00	4,8
2008-06-14 00:00	69	35	96	0,0	18,13	7,82	24,6	1008,51	6,76	7,82	17,87	11,21	1,8	0,60	5,4
2008-06-14 00:30	74	35	99	0,0	18,13	7,62	24,6	1008,51	7,02	7,62	17,87	11,26	1,6	0,60	0,0
2008-06-14 01:00	82	35	100	0,0	18,13	7,42	24,6	1008,51	6,98	7,42	17,87	11,15	1,4	0,00	0,0
2008-06-14 01:30	86	35	99	0,0	18,13	7,42	24,6	1008,51	6,83	7,42	17,87	11,06	1,6	0,00	0,0
2008-06-14 02:00	85	35	99	0,0	18,13	7,12	24,6	1008,51	6,53	7,12	17,87	10,76	1,6	0,00	0,0
2008-06-14 02:30	76	35	100	0,0	18,13	6,92	24,6	1008,51	6,48	6,92	17,87	10,65	1,4	0,00	0,0
2008-06-14 03:00	61	35	100	0,0	18,13	6,52	24,6	1008,51	6,08	6,52	17,87	10,25	1,6	0,00	0,0
2008-06-14 03:30	65	35	99	0,0	18,13	6,32	24,6	1008,51	5,73	6,32	17,87	9,96	1,8	0,00	0,0
2008-06-14 04:00	97	35	98	0,0	18,13	6,42	24,6	1008,51	5,68	6,42	17,87	9,98	1,4	0,00	0,0
2008-06-14 04:30	87	35	96	0,0	18,13	6,42	24,6	1008,51	5,37	6,42	17,87	9,81	2,2	0,00	0,0
2008-06-14 05:00	78	35	94	0,0	18,23	6,62	24,6	1008,51	5,26	6,62	17,97	9,84	2,2	0,00	0,0
2008-06-14 05:30	95	35	92	0,0	18,43	6,82	24,6	1008,51	5,13	6,82	18,17	9,87	1,8	0,00	0,0
2008-06-14 06:00	95	35	92	0,0	18,53	7,02	24,6	1008,51	5,33	7,02	18,27	10,07	2,2	0,00	0,0
2008-06-14 06:30	70	34	94	0,0	18,63	6,92	24,6	1008,51	5,55	6,92	18,33	10,14	2,4	0,00	0,0
2008-06-14 07:00	109	34	97	2,6	18,63	7,12	24,6	1008,51	6,22	5,70	18,33	10,59	3,1	0,00	0,0
2008-06-14 07:30	104	34	97	0,0	18,63	7,52	24,6	1009,51	6,62	7,52	18,33	10,99	2,4	0,00	0,0
2008-06-14 08:00	97	34	98	0,0	18,63	7,92	24,6	1008,51	7,17	7,92	18,33	11,48	3,7	0,00	0,0
2008-06-14 08:30	106	34	94	0,0	18,63	8,72	24,6	1009,51	7,34	8,72	18,33	11,94	3,5	0,00	0,0
2008-06-14 09:00	96	34	94	0,0	18,63	8,32	24,6	1009,51	6,94	8,32	18,33	11,54	3,3	0,00	0,0
2008-06-14 09:30	94	34	97	0,0	18,53	8,22	24,6	1009,51	7,31	8,22	18,23	11,69	2,2	0,00	0,0

Datum	Vindrikt °	Fukt inne Rh%	Fukt ute Rh%	Vindhast m/s	Temp in °C	Temp ute °C	Nb. Mån mm	Tryck Mbar	Daggp °C	Kyleffekt °C	Vix inne °C	Vix ute °C	Vindby m/s	Korr lufttryck	Nederb./dygn mm
2008-06-14 10:00	90	35	96	0,0	18,53	8,62	24,6	1009,51	7,55	8,62	18,27	12,01	2,4	0,00	0,0
2008-06-14 10:30	110	35	96	1,2	18,43	9,12	24,6	1009,51	8,05	9,12	18,17	12,51	2,0	0,00	0,0
2008-06-14 11:00	77	35	88	0,0	18,43	10,22	24,6	1008,51	7,81	10,22	18,17	12,96	2,4	0,00	0,0
2008-06-14 11:30	97	35	86	0,0	18,43	11,22	24,6	1008,51	8,44	11,22	18,17	13,80	2,4	0,00	0,0
2008-06-14 12:00	106	35	77	0,0	18,43	12,22	24,6	1008,51	7,73	12,22	18,17	14,14	2,0	0,00	0,0
2008-06-14 12:30	112	35	76	0,0	18,43	12,22	24,6	1008,51	7,53	12,22	18,17	14,07	2,8	0,00	0,0
2008-06-14 13:00	95	35	84	0,0	18,43	11,62	24,6	1008,51	8,48	11,62	18,17	14,05	4,5	0,00	0,0
2008-06-14 13:30	91	35	78	1,2	18,43	13,23	24,6	1007,51	8,89	13,23	18,17	15,21	2,4	0,00	0,0
2008-06-14 14:00	85	35	80	0,0	18,43	12,72	24,6	1007,51	8,80	12,72	18,17	14,86	2,2	0,00	0,0
2008-06-14 14:30	69	35	86	1,4	18,43	13,12	24,6	1007,51	10,30	13,12	18,17	15,70	2,4	0,00	0,0
2008-06-14 15:00	87	35	72	1,2	18,43	13,53	24,6	1007,51	7,95	13,53	18,17	15,10	2,6	0,00	0,0
2008-06-14 15:30	122	35	88	0,0	18,43	11,82	27,0	1007,51	9,39	11,82	18,17	14,56	3,9	2,40	2,4
2008-06-14 16:00	351	35	84	0,0	18,43	12,22	27,0	1007,51	9,06	12,22	18,17	14,65	2,0	2,40	2,4
2008-06-14 16:30	165	34	88	0,0	18,63	11,22	28,2	1007,51	8,80	11,22	18,33	13,96	1,8	1,20	3,6
2008-06-14 17:00	344	35	98	1,2	18,53	10,22	28,2	1006,51	9,46	10,22	18,27	13,78	2,2	1,20	3,6
2008-06-14 17:30	347	35	92	1,6	18,53	11,22	28,2	1006,51	9,48	11,22	18,27	14,28	2,4	0,00	3,6
2008-06-14 18:00	158	35	95	0,0	18,53	11,02	30,6	1006,51	9,77	11,02	18,27	14,33	2,0	2,40	6,0
2008-06-14 18:30	155	35	97	0,0	18,43	10,32	32,4	1007,51	9,40	10,32	18,17	13,79	4,3	4,20	7,8
2008-06-14 19:00	344	35	100	0,0	18,43	9,52	32,4	1007,51	9,07	9,52	18,17	13,25	1,4	1,80	7,8
2008-06-14 19:30	2	35	100	0,0	18,43	9,32	32,4	1006,51	8,87	9,32	18,17	13,05	1,6	0,00	7,8
2008-06-14 20:00	24	35	100	0,0	18,43	9,22	36,0	1007,51	8,77	9,22	18,17	12,95	0,0	3,60	11,4
2008-06-14 20:30	24	35	100	0,0	18,43	9,62	36,0	1007,51	9,17	9,62	18,17	13,35	0,0	3,60	11,4
2008-06-14 21:00	93	35	100	0,0	18,43	9,72	36,0	1006,51	9,27	9,72	18,17	13,45	1,2	0,00	11,4
2008-06-14 21:30	93	35	100	0,0	18,43	9,62	36,0	1006,51	9,17	9,62	18,17	13,35	0,0	0,00	11,4
2008-06-14 22:00	75	35	99	0,0	18,43	9,32	36,0	1006,51	8,72	9,32	18,17	12,96	0,0	0,00	11,4
2008-06-14 22:30	109	35	99	0,0	18,33	9,22	36,0	1006,51	8,62	9,22	18,07	12,86	1,4	0,00	11,4
2008-06-14 23:00	59	35	100	0,0	18,33	9,12	36,0	1006,51	8,67	9,12	18,07	12,85	0,0	0,00	11,4
2008-06-14 23:30	60	35	100	0,0	18,33	8,92	36,0	1006,51	8,47	8,92	18,07	12,65	0,0	0,00	11,4
2008-06-15 00:00	83	35	99	0,0	18,33	8,72	36,0	1006,51	8,12	8,72	18,07	12,36	0,0	0,00	0,0
2008-06-15 00:30	91	35	98	0,0	18,33	8,52	36,0	1006,51	7,77	8,52	18,07	12,08	1,2	0,00	0,0
2008-06-15 01:00	90	35	99	0,0	18,33	8,32	36,0	1005,51	7,72	8,32	18,07	11,96	1,4	0,00	0,0
2008-06-15 01:30	91	35	100	0,0	18,33	8,22	36,0	1005,51	7,77	8,22	18,07	11,95	1,4	0,00	0,0
2008-06-15 02:00	84	35	100	0,0	18,23	8,12	36,0	1005,51	7,67	8,12	17,97	11,85	0,0	0,00	0,0
2008-06-15 02:30	77	35	100	0,0	18,23	8,02	36,0	1005,51	7,57	8,02	17,97	11,75	1,4	0,00	0,0
2008-06-15 03:00	77	35	100	0,0	18,13	8,02	36,0	1004,51	7,57	8,02	17,87	11,75	0,0	0,00	0,0
2008-06-15 03:30	77	35	100	0,0	18,23	7,92	36,0	1004,51	7,47	7,92	17,97	11,65	0,0	0,00	0,0
2008-06-15 04:00	77	35	100	0,0	18,23	7,92	36,0	1004,51	7,47	7,92	17,97	11,65	0,0	0,00	0,0
2008-06-15 04:30	68	35	100	0,0	18,43	7,82	36,0	1004,51	7,38	7,82	18,17	11,55	0,0	0,00	0,0
2008-06-15 05:00	73	35	100	0,0	18,53	7,72	37,8	1004,51	7,28	7,72	18,27	11,45	0,0	1,80	1,8
2008-06-15 05:30	76	35	100	0,0	18,63	7,62	38,4	1004,51	7,18	7,62	18,37	11,35	0,0	2,40	2,4
2008-06-15 06:00	72	35	100	0,0	18,73	7,52	40,2	1004,51	7,08	7,52	18,48	11,25	0,0	2,40	4,2
2008-06-15 06:30	69	35	100	0,0	18,73	7,52	42,0	1003,51	7,08	7,52	18,48	11,25	0,0	3,60	6,0
2008-06-15 07:00	69	35	100	0,0	18,83	7,62	43,8	1003,51	7,18	7,62	18,58	11,35	0,0	3,60	7,8
2008-06-15 07:30	68	35	100	0,0	18,83	7,82	45,0	1003,51	7,38	7,82	18,58	11,55	0,0	3,00	9,0
2008-06-15 08:00	351	35	100	0,0	18,83	8,02	45,0	1003,51	7,57	8,02	18,58	11,75	1,2	1,20	9,0
2008-06-15 08:30	345	35	100	0,0	18,83	8,12	45,0	1003,51	7,67	8,12	18,58	11,85	1,2	0,00	9,0

Datum	Vindrikt °	Fukt inne Rh%	Fukt ute Rh%	Vindhast m/s	Temp in °C	Temp ute °C	Nb. Mån mm	Tryck Mbar	Dagpp °C	Kyleffekt °C	Vix inne °C	Vix ute °C	Vindby m/s	Korr lufttryck	Nederb./dygn mm
2008-06-15 09:00	341	35	100	0,0	18,73	8,22	45,0	1003,51	7,77	8,22	18,48	11,95	1,2	0,00	9,0
2008-06-15 09:30	340	35	100	0,0	18,73	8,42	45,0	1003,51	7,97	8,42	18,48	12,15	1,6	0,00	9,0
2008-06-15 10:00	103	35	100	0,0	18,73	8,62	45,0	1003,51	8,17	8,62	18,48	12,35	1,6	0,00	9,0
2008-06-15 10:30	70	35	100	0,0	18,63	9,32	45,0	1003,51	8,87	9,32	18,37	13,05	0,0	0,00	9,0
2008-06-15 11:00	47	35	99	0,0	18,63	9,32	46,2	1003,51	8,72	9,32	18,37	12,96	0,0	1,20	10,2
2008-06-15 11:30	100	35	99	0,0	18,63	9,22	47,4	1003,51	8,62	9,22	18,37	12,86	1,6	2,40	11,4
2008-06-15 12:00	100	35	99	1,6	18,73	9,82	47,4	1003,51	9,22	9,82	18,48	13,47	3,0	1,20	11,4
2008-06-15 12:30	116	35	98	1,2	18,83	10,72	47,4	1003,51	9,96	10,72	18,58	14,28	3,7	0,00	11,4
2008-06-15 13:00	108	35	95	0,0	18,83	10,92	47,4	1003,51	9,68	10,92	18,58	14,23	2,8	0,00	11,4
2008-06-15 13:30	118	35	92	1,6	18,83	11,12	47,4	1003,51	9,38	11,12	18,58	14,18	3,0	0,00	11,4
2008-06-15 14:00	144	35	95	1,4	18,83	10,22	48,6	1003,51	8,98	10,22	18,58	13,52	3,0	1,20	12,6
2008-06-15 14:30	104	35	95	0,0	18,83	10,72	48,6	1003,51	9,48	10,72	18,58	14,02	2,2	1,20	12,6
2008-06-15 15:00	128	35	90	0,0	18,83	11,92	48,6	1003,51	9,83	11,92	18,58	14,82	2,8	0,00	12,6
2008-06-15 15:30	152	35	83	0,0	18,83	12,62	48,6	1003,51	9,27	12,62	18,58	14,98	2,6	0,00	12,6
2008-06-15 16:00	121	35	81	0,0	18,73	12,92	48,6	1002,51	9,18	12,92	18,48	15,13	2,0	0,00	12,6
2008-06-15 16:30	158	35	84	0,0	18,73	13,23	48,6	1002,51	10,04	13,23	18,48	15,65	1,6	0,00	12,6
2008-06-15 17:00	70	35	93	0,0	18,73	11,22	50,4	1002,51	9,65	11,22	18,48	14,36	1,8	1,80	14,4
2008-06-15 17:30	112	35	95	0,0	18,73	11,92	50,4	1002,51	10,67	11,92	18,48	15,23	1,2	1,80	14,4
2008-06-15 18:00	121	35	91	1,4	18,63	12,22	50,4	1002,51	10,30	12,22	18,37	15,20	1,8	0,00	14,4
2008-06-15 18:30	99	35	88	0,0	18,63	12,32	50,4	1002,51	9,88	12,32	18,37	15,06	1,8	0,00	14,4
2008-06-15 19:00	90	35	84	0,0	18,63	12,32	50,4	1002,51	9,16	12,32	18,37	14,75	1,6	0,00	14,4
2008-06-15 19:30	118	35	87	0,0	18,63	11,92	50,4	1002,51	9,31	11,92	18,37	14,58	2,4	0,00	14,4
2008-06-15 20:00	93	35	88	0,0	18,53	11,62	50,4	1002,51	9,19	11,62	18,27	14,36	1,4	0,00	14,4
2008-06-15 20:30	83	35	88	0,0	18,53	11,72	50,4	1002,51	9,29	11,72	18,27	14,46	1,2	0,00	14,4
2008-06-15 21:00	71	35	88	0,0	18,53	11,62	50,4	1002,51	9,19	11,62	18,27	14,36	0,0	0,00	14,4
2008-06-15 21:30	76	35	94	0,0	18,53	10,92	50,4	1002,51	9,51	10,92	18,27	14,14	0,0	0,00	14,4
2008-06-15 22:00	76	35	96	0,0	18,53	9,92	50,4	1002,51	8,84	9,92	18,27	13,31	0,0	0,00	14,4
2008-06-15 22:30	77	35	97	0,0	18,43	9,32	50,4	1002,51	8,41	9,32	18,17	12,79	0,0	0,00	14,4
2008-06-15 23:00	77	35	99	0,0	18,43	8,92	50,4	1002,51	8,32	8,92	18,17	12,56	0,0	0,00	14,4
2008-06-15 23:30	77	35	100	0,0	18,33	8,52	50,4	1002,51	8,07	8,52	18,07	12,25	0,0	0,00	14,4
2008-06-16 00:00	84	35	100	0,0	18,33	8,82	50,4	1002,51	8,37	8,82	18,07	12,55	0,0	0,00	0,0
2008-06-16 00:30	79	35	100	0,0	18,33	9,02	50,4	1003,51	8,57	9,02	18,07	12,75	0,0	0,00	0,0
2008-06-16 01:00	77	35	100	0,0	18,33	8,82	50,4	1003,51	8,37	8,82	18,07	12,55	0,0	0,00	0,0
2008-06-16 01:30	280	35	100	0,0	18,33	8,42	50,4	1003,51	7,97	8,42	18,07	12,15	3,9	0,00	0,0
2008-06-16 02:00	356	35	100	0,0	18,23	7,72	51,6	1003,51	7,28	7,72	17,97	11,45	1,4	1,20	1,2
2008-06-16 02:30	356	35	100	0,0	18,23	7,62	52,8	1003,51	7,18	7,62	17,97	11,35	2,8	2,40	2,4
2008-06-16 03:00	346	35	100	0,0	18,23	7,72	52,8	1003,51	7,28	7,72	17,97	11,45	2,0	1,20	2,4
2008-06-16 03:30	79	35	100	0,0	18,23	7,42	52,8	1003,51	6,98	7,42	17,97	11,15	0,0	0,00	2,4
2008-06-16 04:00	95	35	100	0,0	18,23	7,02	52,8	1003,51	6,58	7,02	17,97	10,75	1,2	0,00	2,4
2008-06-16 04:30	79	36	100	0,0	18,13	6,72	52,8	1003,51	6,28	6,72	17,92	10,45	0,0	0,00	2,4
2008-06-16 05:00	82	36	100	0,0	18,13	6,82	52,8	1003,51	6,38	6,82	17,92	10,55	0,0	0,00	2,4
2008-06-16 05:30	82	36	100	0,0	18,23	6,82	52,8	1003,51	6,38	6,82	18,02	10,55	0,0	0,00	2,4
2008-06-16 06:00	82	36	100	0,0	18,23	8,82	52,8	1003,51	8,37	8,82	18,02	12,55	0,0	0,00	2,4
2008-06-16 06:30	121	36	99	0,0	18,23	10,92	52,8	1003,51	10,31	10,92	18,02	14,57	0,0	0,00	2,4
2008-06-16 07:00	121	36	92	0,0	18,23	11,32	52,8	1003,51	9,58	11,32	18,02	14,38	0,0	0,00	2,4
2008-06-16 07:30	93	36	85	0,0	18,23	11,72	52,8	1003,51	8,75	11,72	18,02	14,23	0,0	0,00	2,4

Datum	Vindrikt °	Fukt inne Rh%	Fukt ute Rh%	Vindhast m/s	Temp in °C	Temp ute °C	Nb. Mån mm	Tryck Mbar	Dagpp °C	Kyleffekt °C	Vix inne °C	Vix ute °C	Vindby m/s	Korr lufttryck	Nederb./dygn mm
2008-06-16 08:00	14	36	87	0,0	18,23	12,12	52,8	1003,51	9,50	12,12	18,02	14,78	0,0	0,00	2,4
2008-06-16 08:30	112	36	83	0,0	18,23	11,72	52,8	1004,51	8,39	11,72	18,02	14,08	1,2	0,00	2,4
2008-06-16 09:00	151	36	84	0,0	18,23	13,23	52,8	1003,51	10,04	13,23	18,02	15,65	1,8	0,00	2,4
2008-06-16 09:30	167	36	79	0,0	18,23	13,53	52,8	1004,51	9,38	13,53	18,02	15,58	3,3	0,00	2,4
2008-06-16 10:00	168	36	76	0,0	18,23	13,93	52,8	1004,51	9,17	13,93	18,02	15,77	2,2	0,00	2,4
2008-06-16 10:30	155	36	75	0,0	18,23	13,63	52,8	1004,51	8,67	13,63	18,02	15,40	1,4	0,00	2,4
2008-06-16 11:00	129	36	72	2,4	18,23	14,23	52,8	1003,51	8,62	13,20	18,02	15,80	2,8	0,00	2,4
2008-06-16 11:30	156	36	68	0,0	18,23	14,93	52,8	1003,51	8,41	14,93	18,02	16,24	3,9	0,00	2,4
2008-06-16 12:00	143	36	60	0,0	18,23	15,53	52,8	1003,51	7,05	15,53	18,02	16,36	3,9	0,00	2,4
2008-06-16 12:30	167	36	57	1,4	18,33	16,13	52,8	1003,51	6,82	16,13	18,12	16,79	4,1	0,00	2,4
2008-06-16 13:00	163	36	57	0,0	18,33	15,93	52,8	1003,51	6,63	15,93	18,12	16,59	4,1	0,00	2,4
2008-06-16 13:30	168	36	52	2,6	18,33	17,03	52,8	1003,51	6,24	16,15	18,12	17,42	4,3	0,00	2,4
2008-06-16 14:00	147	36	47	3,9	18,33	17,03	52,8	1003,51	4,69	14,37	18,12	17,17	5,0	0,00	2,4
2008-06-16 14:30	148	36	50	4,3	18,43	17,73	52,8	1003,51	6,27	14,62	18,22	18,02	4,7	0,00	2,4
2008-06-16 15:00	170	36	47	2,2	18,43	17,53	52,8	1003,51	5,14	17,53	18,22	17,67	5,8	0,00	2,4
2008-06-16 15:30	176	36	43	3,1	18,53	18,43	52,8	1003,51	4,59	17,09	18,32	18,39	5,4	0,00	2,4
2008-06-16 16:00	182	35	44	1,8	18,63	17,13	52,8	1003,51	3,77	17,13	18,37	17,13	5,4	0,00	2,4
2008-06-16 16:30	124	35	45	0,0	18,63	16,43	52,8	1002,51	3,48	16,43	18,37	16,48	4,5	0,00	2,4
2008-06-16 17:00	95	35	43	1,4	18,63	16,93	52,8	1002,51	3,24	16,93	18,37	16,89	4,7	0,00	2,4
2008-06-16 17:30	122	35	46	1,2	18,63	16,33	52,8	1002,51	3,72	16,33	18,37	16,43	4,9	0,00	2,4
2008-06-16 18:00	162	35	40	2,4	18,63	17,73	52,8	1002,51	2,85	16,89	18,37	17,56	5,6	0,00	2,4
2008-06-16 18:30	128	35	41	0,0	18,63	17,23	52,8	1002,51	2,78	17,23	18,37	17,10	4,3	0,00	2,4
2008-06-16 19:00	134	35	40	1,4	18,63	17,43	52,8	1002,51	2,59	17,43	18,37	17,26	3,0	0,00	2,4
2008-06-16 19:30	144	35	42	0,0	18,63	17,03	52,8	1002,51	2,97	17,03	18,37	16,94	3,3	0,00	2,4
2008-06-16 20:00	351	35	56	0,0	18,63	14,73	52,8	1003,51	5,25	14,73	18,37	15,33	2,4	0,00	2,4
2008-06-16 20:30	327	35	60	1,8	18,63	14,23	52,8	1003,51	5,83	14,23	18,37	15,06	4,3	0,00	2,4
2008-06-16 21:00	351	35	69	2,2	18,63	11,82	52,8	1004,51	5,68	11,82	18,37	13,20	5,6	0,00	2,4
2008-06-16 21:30	338	35	72	2,0	18,63	10,92	52,8	1004,51	5,46	10,92	18,37	12,50	4,3	0,00	2,4
2008-06-16 22:00	78	35	74	0,0	18,53	10,52	52,8	1004,51	5,49	10,52	18,27	12,23	4,5	0,00	2,4
2008-06-16 22:30	120	35	77	0,0	18,53	10,22	52,8	1004,51	5,80	10,22	18,27	12,14	4,1	0,00	2,4
2008-06-16 23:00	333	36	81	0,0	18,53	9,82	52,8	1004,51	6,17	9,82	18,32	12,03	2,8	0,00	2,4
2008-06-16 23:30	87	36	87	0,0	18,53	9,22	52,8	1004,51	6,66	9,22	18,32	11,88	1,6	0,00	2,4
2008-06-17 00:00	343	36	89	1,4	18,53	8,72	52,8	1004,51	6,51	8,72	18,32	11,53	1,4	0,00	0,0
2008-06-17 00:30	329	36	89	0,0	18,53	8,52	52,8	1004,51	6,31	8,52	18,32	11,33	1,2	0,00	0,0
2008-06-17 01:00	332	36	90	0,0	18,43	8,22	52,8	1004,51	6,19	8,22	18,22	11,11	0,0	0,00	0,0
2008-06-17 01:30	310	36	90	0,0	18,43	8,12	52,8	1004,51	6,09	8,12	18,22	11,01	0,0	0,00	0,0
2008-06-17 02:00	35	36	91	0,0	18,43	8,02	52,8	1004,51	6,16	8,02	18,22	10,99	0,0	0,00	0,0
2008-06-17 02:30	302	36	91	0,0	18,43	8,02	52,8	1004,51	6,16	8,02	18,22	10,99	1,4	0,00	0,0
2008-06-17 03:00	297	36	92	0,0	18,43	7,92	52,8	1004,51	6,22	7,92	18,22	10,97	1,2	0,00	0,0
2008-06-17 03:30	310	36	94	0,0	18,43	7,52	52,8	1004,51	6,15	7,52	18,22	10,74	0,0	0,00	0,0
2008-06-17 04:00	336	36	93	0,0	18,33	7,72	52,8	1005,51	6,19	7,72	18,12	10,86	1,2	0,00	0,0
2008-06-17 04:30	342	36	93	0,0	18,33	7,62	52,8	1005,51	6,09	7,62	18,12	10,76	1,4	0,00	0,0
2008-06-17 05:00	351	36	91	0,0	18,23	8,02	52,8	1005,51	6,16	8,02	18,02	10,99	1,2	0,00	0,0
2008-06-17 05:30	351	36	89	0,0	18,23	8,72	52,8	1005,51	6,51	8,72	18,02	11,53	1,2	0,00	0,0
2008-06-17 06:00	351	36	86	0,0	18,23	10,52	52,8	1005,51	7,76	10,52	18,02	13,10	0,0	0,00	0,0
2008-06-17 06:30	76	36	73	0,0	18,23	12,32	52,8	1005,51	7,01	12,32	18,02	13,97	0,0	0,00	0,0

Datum	Vindrikt °	Fukt inne Rh%	Fukt ute Rh%	Vindhast m/s	Temp in °C	Temp ute °C	Nb. Mån mm	Tryck Mbar	Dagpp °C	Kyleffekt °C	Vix inne °C	Vix ute °C	Vindby m/s	Korr lufttryck	Nederb./dygn mm
2008-06-17 07:00	9	36	73	0,0	18,33	12,72	52,8	1005,51	7,39	12,72	18,12	14,37	1,2	0,00	0,0
2008-06-17 07:30	42	36	71	0,0	18,33	13,73	52,8	1005,51	7,93	13,73	18,12	15,23	1,4	0,00	0,0
2008-06-17 08:00	351	36	66	0,0	18,33	13,83	52,8	1005,51	6,90	13,83	18,12	15,01	1,4	0,00	0,0
2008-06-17 08:30	351	36	66	0,0	18,23	14,23	52,8	1005,51	7,28	14,23	18,02	15,41	1,6	0,00	0,0
2008-06-17 09:00	69	36	62	0,0	18,23	14,53	52,8	1005,51	6,61	14,53	18,02	15,47	1,6	0,00	0,0
2008-06-17 09:30	351	36	63	0,0	18,23	14,33	52,8	1005,51	6,67	14,33	18,02	15,33	1,6	0,00	0,0
2008-06-17 10:00	356	36	64	0,0	18,33	14,33	52,8	1005,51	6,91	14,33	18,12	15,39	1,4	0,00	0,0
2008-06-17 10:30	356	36	63	0,0	18,33	14,03	52,8	1005,51	6,38	14,03	18,12	15,03	1,2	0,00	0,0
2008-06-17 11:00	99	36	61	1,4	18,33	15,33	52,8	1005,51	7,11	15,33	18,12	16,21	2,4	0,00	0,0
2008-06-17 11:30	161	36	60	1,6	18,33	16,43	52,8	1005,51	7,89	16,43	18,12	17,26	2,2	0,00	0,0
2008-06-17 12:00	122	36	52	1,6	18,43	17,73	52,8	1005,51	6,88	17,73	18,22	18,12	3,3	0,00	0,0
2008-06-17 12:30	102	36	46	0,0	18,43	18,93	52,8	1005,51	6,08	18,93	18,22	19,03	3,9	0,00	0,0
2008-06-17 13:00	351	36	67	0,0	18,43	13,02	57,0	1005,51	6,38	13,02	18,22	14,28	3,9	4,20	4,2
2008-06-17 13:30	72	36	73	0,0	18,43	11,72	58,8	1005,51	6,44	11,72	18,22	13,37	2,6	6,00	6,0
2008-06-17 14:00	107	36	84	1,2	18,43	12,32	58,8	1005,51	9,16	12,32	18,22	14,75	2,4	1,80	6,0
2008-06-17 14:30	70	36	83	0,0	18,43	12,42	60,0	1005,51	9,07	12,42	18,22	14,78	3,1	1,20	7,2
2008-06-17 15:00	351	36	83	1,2	18,43	12,52	60,0	1006,51	9,17	12,52	18,22	14,88	2,0	1,20	7,2
2008-06-17 15:30	351	36	79	0,0	18,43	11,92	60,0	1006,51	7,83	11,92	18,22	13,98	3,5	0,00	7,2
2008-06-17 16:00	34	35	75	1,2	18,63	13,53	60,0	1006,51	8,58	13,53	18,37	15,30	3,0	0,00	7,2
2008-06-17 16:30	346	35	56	0,0	18,83	15,13	60,0	1006,51	5,62	15,13	18,58	15,73	2,4	0,00	7,2
2008-06-17 17:00	343	35	52	0,0	19,03	15,53	60,0	1005,51	4,86	15,53	18,78	15,92	1,8	0,00	7,2
2008-06-17 17:30	351	35	50	0,0	19,03	15,73	60,0	1005,51	4,45	15,73	18,78	16,02	2,0	0,00	7,2
2008-06-17 18:00	356	35	56	0,0	18,93	15,83	60,0	1005,51	6,27	15,83	18,68	16,43	2,4	0,00	7,2
2008-06-17 18:30	74	35	62	0,0	18,93	15,63	60,0	1005,51	7,64	15,63	18,68	16,57	2,2	0,00	7,2
2008-06-17 19:00	351	35	63	0,0	18,83	15,43	60,0	1005,51	7,70	15,43	18,58	16,43	1,4	0,00	7,2
2008-06-17 19:30	46	35	61	0,0	18,83	15,13	60,0	1005,51	6,92	15,13	18,58	16,01	0,0	0,00	7,2
2008-06-17 20:00	341	35	64	1,2	18,83	14,83	60,0	1006,51	7,38	14,83	18,58	15,89	2,6	0,00	7,2
2008-06-17 20:30	356	35	67	1,8	18,83	14,03	60,0	1006,51	7,32	14,03	18,58	15,28	3,0	0,00	7,2
2008-06-17 21:00	320	35	73	0,0	18,83	13,12	60,0	1006,51	7,78	13,12	18,58	14,77	2,0	0,00	7,2
2008-06-17 21:30	351	35	74	0,0	18,83	12,12	60,0	1006,51	7,03	12,12	18,58	13,83	2,4	0,00	7,2
2008-06-17 22:00	343	35	76	0,0	18,83	12,02	60,0	1006,51	7,34	12,02	18,58	13,87	2,0	0,00	7,2
2008-06-17 22:30	343	35	81	0,0	18,73	11,72	60,0	1006,51	8,02	11,72	18,48	13,93	1,2	0,00	7,2
2008-06-17 23:00	343	36	81	0,0	18,73	11,62	60,0	1006,51	7,92	11,62	18,52	13,83	0,0	0,00	7,2
2008-06-17 23:30	343	36	86	0,0	18,73	10,32	60,0	1006,51	7,56	10,32	18,52	12,90	0,0	0,00	7,2
2008-06-18 00:00	343	36	89	0,0	18,73	9,32	60,0	1006,51	7,10	9,32	18,52	12,14	0,0	0,00	0,0
2008-06-18 00:30	343	36	91	0,0	18,73	8,52	60,0	1006,51	6,65	8,52	18,52	11,49	0,0	0,00	0,0
2008-06-18 01:00	343	36	95	0,0	18,73	8,62	60,0	1006,51	7,40	8,62	18,52	11,92	0,0	0,00	0,0
2008-06-18 01:30	351	36	90	0,0	18,73	9,22	60,0	1006,51	7,17	9,22	18,52	12,11	0,0	0,00	0,0
2008-06-18 02:00	343	35	86	0,0	18,73	8,82	60,0	1005,51	6,09	8,82	18,48	11,40	0,0	0,00	0,0
2008-06-18 02:30	347	35	87	0,0	18,63	8,52	60,0	1005,51	5,97	8,52	18,37	11,18	0,0	0,00	0,0
2008-06-18 03:00	351	36	90	0,0	18,63	8,52	60,0	1005,51	6,48	8,52	18,42	11,41	1,8	0,00	0,0
2008-06-18 03:30	338	36	92	0,0	18,63	8,92	60,0	1005,51	7,21	8,92	18,42	11,98	2,2	0,00	0,0
2008-06-18 04:00	351	36	93	0,0	18,63	8,72	60,0	1005,51	7,17	8,72	18,42	11,86	1,6	0,00	0,0
2008-06-18 04:30	74	36	92	0,0	18,63	8,82	60,0	1005,51	7,11	8,82	18,42	11,88	1,4	0,00	0,0
2008-06-18 05:00	343	36	94	0,0	18,63	8,82	60,0	1004,51	7,43	8,82	18,42	12,04	1,4	0,00	0,0
2008-06-18 05:30	341	36	93	0,0	18,63	9,22	60,0	1004,51	7,67	9,22	18,42	12,36	1,2	0,00	0,0

Datum	Vindrikt	Fukt inne	Fukt ute	Vindhast	Temp in	Temp ute	Nb. Mån	Tryck	Dagpp	Kyleffekt	Vix inne	Vix ute	Vindby	Korr lufttryck	Nederb./dygn
	°	Rh%	Rh%	m/s	°C	°C	mm	Mbar	°C	°C	°C	°C	m/s		mm
2008-06-18 06:00	339	36	86	0,0	18,63	10,62	60,0	1004,51	7,86	10,62	18,42	13,20	0,0	0,00	0,0
2008-06-18 06:30	31	36	84	0,0	18,63	10,92	60,0	1004,51	7,79	10,92	18,42	13,35	0,0	0,00	0,0
2008-06-18 07:00	98	36	83	0,0	18,63	11,42	60,0	1004,51	8,10	11,42	18,42	13,77	1,2	0,00	0,0
2008-06-18 07:30	108	36	83	0,0	18,63	11,52	60,0	1004,51	8,19	11,52	18,42	13,87	1,2	0,00	0,0
2008-06-18 08:00	109	36	85	0,0	18,63	11,62	60,0	1004,51	8,66	11,62	18,42	14,13	1,6	0,00	0,0
2008-06-18 08:30	81	36	83	0,0	18,63	12,52	60,0	1004,51	9,17	12,52	18,42	14,88	1,4	0,00	0,0
2008-06-18 09:00	79	36	81	0,0	18,63	13,53	60,0	1004,51	9,77	13,53	18,42	15,73	2,2	0,00	0,0
2008-06-18 09:30	136	36	77	1,6	18,63	14,33	60,0	1004,51	9,76	14,33	18,42	16,24	2,8	0,00	0,0
2008-06-18 10:00	155	36	72	1,4	18,63	15,03	60,0	1004,51	9,39	15,03	18,42	16,60	3,7	0,00	0,0
2008-06-18 10:30	169	36	71	1,8	18,73	15,23	60,0	1003,51	9,36	15,23	18,52	16,74	4,1	0,00	0,0
2008-06-18 11:00	160	36	70	0,0	18,73	15,83	60,0	1003,51	9,71	15,83	18,52	17,27	3,9	0,00	0,0
2008-06-18 11:30	165	36	66	1,2	18,73	16,43	60,0	1003,51	9,37	16,43	18,52	17,62	3,9	0,00	0,0
2008-06-18 12:00	166	36	65	2,4	18,73	16,23	60,0	1003,51	8,94	15,31	18,52	17,35	3,7	0,00	0,0
2008-06-18 12:30	112	36	64	0,0	18,73	16,63	60,0	1003,51	9,08	16,63	18,52	17,69	3,3	0,00	0,0
2008-06-18 13:00	300	36	62	0,0	18,73	16,83	60,0	1003,51	8,77	16,83	18,52	17,77	4,9	0,00	0,0
2008-06-18 13:30	148	36	56	0,0	18,73	17,53	60,0	1003,51	7,84	17,53	18,52	18,13	4,7	0,00	0,0
2008-06-18 14:00	116	36	52	0,0	18,73	17,53	60,0	1003,51	6,70	17,53	18,52	17,92	4,3	0,00	0,0
2008-06-18 14:30	148	36	53	3,0	18,73	17,63	60,0	1002,51	7,08	16,21	18,52	18,07	6,2	0,00	0,0
2008-06-18 15:00	167	36	52	3,0	18,73	17,93	60,0	1002,51	7,06	16,54	18,52	18,32	5,0	0,00	0,0
2008-06-18 15:30	293	36	52	0,0	18,73	17,33	60,0	1002,51	6,51	17,33	18,52	17,72	4,9	0,00	0,0
2008-06-18 16:00	327	36	52	1,8	18,83	17,53	60,0	1002,51	6,70	17,53	18,62	17,92	4,5	0,00	0,0
2008-06-18 16:30	331	36	52	1,8	18,93	16,93	60,0	1002,51	6,15	16,93	18,72	17,32	3,5	0,00	0,0
2008-06-18 17:00	140	36	54	0,0	18,93	16,63	60,0	1002,51	6,45	16,63	18,72	17,13	3,0	0,00	0,0
2008-06-18 17:30	325	36	50	0,0	18,93	16,83	60,0	1002,51	5,45	16,83	18,72	17,12	2,2	0,00	0,0
2008-06-18 18:00	181	36	49	0,0	18,93	17,13	60,0	1002,51	5,42	17,13	18,72	17,37	2,8	0,00	0,0
2008-06-18 18:30	335	36	47	1,2	18,93	16,83	60,0	1002,51	4,51	16,83	18,72	16,97	2,0	0,00	0,0
2008-06-18 19:00	319	36	51	0,0	18,83	16,63	60,0	1002,51	5,57	16,63	18,62	16,97	2,4	0,00	0,0
2008-06-18 19:30	326	36	63	2,2	18,83	13,63	66,0	1002,51	6,01	13,63	18,62	14,63	32,8	6,00	6,0
2008-06-18 20:00	351	36	81	0,0	18,83	10,72	70,2	1003,51	7,05	10,72	18,62	12,93	32,8	10,20	10,2
2008-06-18 20:30	341	36	91	0,0	18,83	9,92	73,8	1003,51	8,03	9,92	18,62	12,90	1,2	7,80	13,8
2008-06-18 21:00	109	36	95	0,0	18,83	9,92	77,4	1003,51	8,68	9,92	18,62	13,22	1,2	7,20	17,4
2008-06-18 21:30	51	36	96	0,0	18,83	10,32	77,4	1003,51	9,24	10,32	18,62	13,71	0,0	3,60	17,4
2008-06-18 22:00	61	36	93	0,0	18,83	10,52	77,4	1003,51	8,95	10,52	18,62	13,66	0,0	0,00	17,4
2008-06-18 22:30	59	36	96	0,0	18,83	10,12	77,4	1003,51	9,04	10,12	18,62	13,51	0,0	0,00	17,4
2008-06-18 23:00	356	36	100	0,0	18,83	9,42	77,4	1003,51	8,97	9,42	18,62	13,15	0,0	0,00	17,4
2008-06-18 23:30	356	36	98	0,0	18,83	9,42	77,4	1003,51	8,66	9,42	18,62	12,98	0,0	0,00	17,4
2008-06-19 00:00	356	36	98	0,0	18,73	9,02	77,4	1003,51	8,26	9,02	18,52	12,58	0,0	0,00	0,0
2008-06-19 00:30	356	36	98	0,0	18,73	9,02	77,4	1003,51	8,26	9,02	18,52	12,58	0,0	0,00	0,0
2008-06-19 01:00	356	36	98	0,0	18,73	8,72	77,4	1003,51	7,97	8,72	18,52	12,28	0,0	0,00	0,0
2008-06-19 01:30	356	36	99	0,0	18,73	8,12	77,4	1003,51	7,52	8,12	18,52	11,76	0,0	0,00	0,0
2008-06-19 02:00	356	36	99	0,0	18,73	7,82	77,4	1003,51	7,22	7,82	18,52	11,46	0,0	0,00	0,0
2008-06-19 02:30	356	36	99	0,0	18,63	7,32	77,4	1003,51	6,73	7,32	18,42	10,96	0,0	0,00	0,0
2008-06-19 03:00	356	36	98	0,0	18,63	6,42	77,4	1003,51	5,68	6,42	18,42	9,98	0,0	0,00	0,0
2008-06-19 03:30	356	36	100	0,0	18,63	6,12	77,4	1003,51	5,68	6,12	18,42	9,85	0,0	0,00	0,0
2008-06-19 04:00	356	36	100	0,0	18,63	6,22	77,4	1003,51	5,78	6,22	18,42	9,95	0,0	0,00	0,0
2008-06-19 04:30	356	36	100	0,0	18,63	6,32	77,4	1003,51	5,88	6,32	18,42	10,05	0,0	0,00	0,0

Datum	Vindrikt °	Fukt inne Rh%	Fukt ute Rh%	Vindhast m/s	Temp in °C	Temp ute °C	Nb. Mån mm	Tryck Mbar	Daggp °C	Kyleffekt °C	Vix inne °C	Vix ute °C	Vindby m/s	Korr lufttryck	Nederb./dygn mm
2008-06-19 05:00	356	36	100	0,0	18,63	7,22	77,4	1003,51	6,78	7,22	18,42	10,95	0,0	0,00	0,0
2008-06-19 05:30	356	36	100	0,0	18,53	8,32	77,4	1003,51	7,87	8,32	18,32	12,05	0,0	0,00	0,0
2008-06-19 06:00	356	36	100	0,0	18,53	10,42	77,4	1003,51	9,97	10,42	18,32	14,15	0,0	0,00	0,0
2008-06-19 06:30	356	37	93	0,0	18,53	12,62	77,4	1003,51	11,03	12,62	18,36	15,76	0,0	0,00	0,0
2008-06-19 07:00	118	36	82	0,0	18,53	13,63	77,4	1003,51	10,05	13,63	18,32	15,90	1,2	0,00	0,0
2008-06-19 07:30	144	36	79	1,2	18,53	14,13	77,4	1003,51	9,96	14,13	18,32	16,18	1,6	0,00	0,0
2008-06-19 08:00	99	36	76	1,2	18,53	14,23	77,4	1003,51	9,46	14,23	18,32	16,07	2,2	0,00	0,0
2008-06-19 08:30	108	36	75	1,4	18,63	14,73	77,4	1003,51	9,73	14,73	18,42	16,50	2,6	0,00	0,0
2008-06-19 09:00	140	36	73	1,8	18,63	15,03	77,4	1003,51	9,60	15,03	18,42	16,67	3,1	0,00	0,0
2008-06-19 09:30	168	36	72	1,8	18,63	15,43	77,4	1003,51	9,77	15,43	18,42	17,00	3,3	0,00	0,0
2008-06-19 10:00	139	36	68	2,2	18,63	16,03	77,4	1003,51	9,45	16,03	18,42	17,34	4,1	0,00	0,0
2008-06-19 10:30	170	36	69	0,0	18,63	16,23	77,4	1003,51	9,87	16,23	18,42	17,61	4,1	0,00	0,0
2008-06-19 11:00	138	36	62	1,6	18,63	17,33	77,4	1003,51	9,24	17,33	18,42	18,28	4,3	0,00	0,0
2008-06-19 11:30	141	36	62	4,3	18,63	17,23	77,4	1003,51	9,15	14,02	18,42	18,18	5,0	0,00	0,0
2008-06-19 12:00	147	36	57	2,4	18,63	17,33	77,4	1003,51	7,93	16,47	18,42	17,99	4,9	0,00	0,0
2008-06-19 12:30	157	36	52	3,5	18,63	17,83	77,4	1003,51	6,97	15,87	18,42	18,22	6,2	0,00	0,0
2008-06-19 13:00	141	36	52	5,0	18,63	18,13	77,4	1003,51	7,25	14,28	18,42	18,52	5,8	0,00	0,0
2008-06-19 13:30	222	36	50	3,1	18,73	18,43	77,4	1003,51	6,91	17,09	18,52	18,72	5,6	0,00	0,0
2008-06-19 14:00	168	36	54	3,1	18,73	18,13	77,4	1003,51	7,83	16,76	18,52	18,63	7,3	0,00	0,0
2008-06-19 14:30	132	36	50	4,1	18,73	19,03	77,4	1003,51	7,46	16,18	18,52	19,32	7,1	0,00	0,0
2008-06-19 15:00	153	36	52	5,2	18,73	17,93	77,4	1003,51	7,06	14,03	18,52	18,32	7,5	0,00	0,0
2008-06-19 15:30	98	36	51	3,7	18,73	17,83	77,4	1002,51	6,67	15,30	18,52	18,17	6,8	0,00	0,0
2008-06-19 16:00	143	36	47	3,5	18,83	18,23	77,4	1002,51	5,78	16,32	18,62	18,37	8,7	0,00	0,0
2008-06-19 16:30	151	36	46	3,7	19,03	18,63	77,4	1002,51	5,81	16,24	18,82	18,73	7,1	0,00	0,0
2008-06-19 17:00	128	36	48	5,2	19,13	18,83	77,4	1002,51	6,65	15,16	18,92	19,02	6,6	0,00	0,0
2008-06-19 17:30	89	36	49	5,8	19,13	18,13	77,4	1002,51	6,33	13,98	18,92	18,37	6,9	0,00	0,0
2008-06-19 18:00	126	36	53	4,5	19,03	17,53	77,4	1002,51	6,99	13,83	18,82	17,97	7,3	0,00	0,0
2008-06-19 18:30	175	36	54	3,3	19,03	17,63	77,4	1002,51	7,37	15,64	18,82	18,13	7,5	0,00	0,0
2008-06-19 19:00	150	36	56	4,1	19,03	17,43	77,4	1002,51	7,75	14,26	18,82	18,03	6,8	0,00	0,0
2008-06-19 19:30	149	36	61	3,1	18,93	16,53	77,4	1002,51	8,24	15,01	18,72	17,42	7,5	0,00	0,0
2008-06-19 20:00	145	36	67	3,9	18,93	16,33	77,4	1002,51	9,51	13,55	18,72	17,58	6,2	0,00	0,0
2008-06-19 20:30	140	36	77	4,3	18,93	14,93	77,4	1002,51	10,33	11,25	18,72	16,84	10,0	0,00	0,0
2008-06-19 21:00	139	36	86	1,6	18,93	13,73	77,4	1002,51	10,89	13,73	18,72	16,30	5,8	0,00	0,0
2008-06-19 21:30	98	36	91	2,2	18,83	13,43	77,4	1001,51	11,48	13,43	18,62	16,40	3,7	0,00	0,0
2008-06-19 22:00	122	36	91	3,3	18,83	13,12	77,4	1001,51	11,18	10,56	18,62	16,10	4,9	0,00	0,0
2008-06-19 22:30	127	37	92	3,3	18,83	12,82	77,4	1001,51	11,06	10,22	18,66	15,88	6,0	0,00	0,0
2008-06-19 23:00	157	37	92	3,3	18,83	13,02	77,4	1001,51	11,26	10,44	18,66	16,08	5,2	0,00	0,0
2008-06-19 23:30	139	37	91	2,2	18,83	12,92	77,4	1001,51	10,99	12,92	18,66	15,90	5,2	0,00	0,0
2008-06-20 00:00	141	37	91	3,9	18,83	12,62	77,4	1001,51	10,69	9,24	18,66	15,60	5,2	0,00	0,0
2008-06-20 00:30	127	37	92	3,1	18,83	12,32	77,4	1001,51	10,56	10,42	18,66	15,38	5,6	0,00	0,0
2008-06-20 01:00	136	37	93	2,2	18,73	12,12	77,4	1001,51	10,53	12,12	18,56	15,26	4,9	0,00	0,0
2008-06-20 01:30	145	37	95	4,1	18,73	11,72	77,4	1001,51	10,47	7,39	18,56	15,03	5,0	0,00	0,0
2008-06-20 02:00	138	37	99	1,8	18,73	11,32	77,4	1001,51	10,71	11,32	18,56	14,97	4,9	0,00	0,0
2008-06-20 02:30	139	37	100	2,4	18,73	11,22	77,4	1000,51	10,77	10,03	18,56	14,95	3,3	0,00	0,0
2008-06-20 03:00	135	37	100	1,8	18,73	11,02	79,2	1001,51	10,57	11,02	18,56	14,75	4,5	1,80	1,8
2008-06-20 03:30	129	37	100	1,8	18,73	10,82	79,2	1000,51	10,37	10,82	18,56	14,55	3,5	1,80	1,8

Datum	Vindrikt	Fukt inne	Fukt ute	Vindhast	Temp in	Temp ute	Nb. Mån	Tryck	Dagpp	Kyleffekt	Vix inne	Vix ute	Vindby	Korr lufttryck	Nederb./dygn
	°	Rh%	Rh%	m/s	°C	°C	mm	Mbar	°C	°C	°C	°C	m/s		mm
2008-06-20 04:00	108	37	100	1,6	18,73	10,72	79,8	1000,51	10,27	10,72	18,56	14,45	3,3	0,60	2,4
2008-06-20 04:30	89	37	100	1,2	18,73	10,82	79,8	1000,51	10,37	10,82	18,56	14,55	3,9	0,60	2,4
2008-06-20 05:00	140	37	100	3,0	18,73	10,92	79,8	999,51	10,47	8,89	18,56	14,65	3,7	0,00	2,4
2008-06-20 05:30	90	37	100	1,4	18,73	10,82	81,6	999,51	10,37	10,82	18,56	14,55	4,7	1,80	4,2
2008-06-20 06:00	112	37	100	2,0	18,73	10,82	84,6	999,51	10,37	10,82	18,56	14,55	3,3	4,80	7,2
2008-06-20 06:30	110	37	100	1,8	18,73	10,82	87,0	998,51	10,37	10,82	18,56	14,55	4,1	5,40	9,6
2008-06-20 07:00	116	37	100	2,0	18,73	10,92	88,2	998,51	10,47	10,92	18,56	14,65	3,3	3,60	10,8
2008-06-20 07:30	134	37	100	2,4	18,73	10,92	88,8	998,51	10,47	9,71	18,56	14,65	4,1	1,80	11,4
2008-06-20 08:00	127	37	100	2,6	18,73	11,42	88,8	998,51	10,97	10,24	18,56	15,15	6,0	0,60	11,4
2008-06-20 08:30	96	37	100	4,5	18,73	12,62	88,8	998,51	12,16	7,76	18,56	16,35	5,8	0,00	11,4
2008-06-20 09:00	155	37	99	4,7	18,73	13,33	88,8	998,51	12,70	8,63	18,56	16,97	6,9	0,00	11,4
2008-06-20 09:30	140	37	91	3,0	18,73	13,73	88,8	998,51	11,78	11,95	18,56	16,70	6,8	0,00	11,4
2008-06-20 10:00	165	37	84	2,6	18,73	14,43	88,8	998,51	11,21	13,41	18,56	16,85	7,1	0,00	11,4
2008-06-20 10:30	145	37	76	5,2	18,73	14,73	88,8	998,51	9,94	10,00	18,56	16,57	8,1	0,00	11,4
2008-06-20 11:00	148	38	68	4,7	18,73	15,63	88,8	998,51	9,07	11,48	18,60	16,94	8,3	0,00	11,4
2008-06-20 11:30	145	38	69	7,5	18,73	16,13	88,8	998,51	9,78	10,07	18,60	17,51	7,7	0,00	11,4
2008-06-20 12:00	158	38	70	6,9	18,73	15,63	88,8	998,51	9,52	9,71	18,60	17,07	8,5	0,00	11,4
2008-06-20 12:30	203	38	63	1,8	18,73	15,93	88,8	998,51	8,17	15,93	18,60	16,93	7,7	0,00	11,4
2008-06-20 13:00	160	38	58	4,5	18,73	16,03	88,8	998,51	6,99	11,97	18,60	16,74	9,6	0,00	11,4
2008-06-20 13:30	174	38	58	4,5	18,73	16,93	88,8	998,51	7,83	13,09	18,60	17,64	9,6	0,00	11,4
2008-06-20 14:00	144	38	57	3,9	18,73	16,23	88,8	998,51	6,91	13,44	18,60	16,89	9,8	0,00	11,4
2008-06-20 14:30	178	38	51	3,9	18,73	16,83	88,8	998,51	5,76	14,14	18,60	17,17	10,0	0,00	11,4
2008-06-20 15:00	173	37	51	5,0	18,73	16,83	88,8	998,51	5,76	12,64	18,56	17,17	8,1	0,00	11,4
2008-06-20 15:30	154	37	51	4,3	18,93	17,33	88,8	998,51	6,21	14,14	18,76	17,67	9,4	0,00	11,4
2008-06-20 16:00	201	38	52	3,9	19,03	17,43	88,8	998,51	6,60	14,84	18,90	17,82	10,2	0,00	11,4
2008-06-20 16:30	194	37	50	3,9	19,13	17,73	88,8	998,51	6,27	15,19	18,96	18,02	8,9	0,00	11,4
2008-06-20 17:00	136	37	51	4,3	19,23	17,53	88,8	998,51	6,40	14,38	19,06	17,87	8,9	0,00	11,4
2008-06-20 17:30	140	37	49	6,4	19,23	17,13	88,8	998,51	5,42	12,06	19,06	17,37	8,9	0,00	11,4
2008-06-20 18:00	158	37	65	4,5	19,13	15,53	88,8	998,51	8,28	11,35	18,96	16,65	9,4	0,00	11,4
2008-06-20 18:30	152	37	69	3,1	19,13	15,43	88,8	998,51	9,11	13,81	18,96	16,81	8,3	0,00	11,4
2008-06-20 19:00	175	37	68	2,2	19,03	15,13	88,8	998,51	8,60	15,13	18,86	16,44	5,2	0,00	11,4
2008-06-20 19:30	148	37	62	2,0	19,03	14,73	88,8	998,51	6,80	14,73	18,86	15,67	5,6	0,00	11,4
2008-06-20 20:00	150	37	67	1,2	19,03	14,43	88,8	998,51	7,70	14,43	18,86	15,68	2,4	0,00	11,4
2008-06-20 20:30	180	37	59	2,8	18,93	15,13	88,8	998,51	6,41	13,48	18,76	15,90	4,9	0,00	11,4
2008-06-20 21:00	151	37	62	1,6	18,93	14,43	88,8	998,51	6,52	14,43	18,76	15,37	4,1	0,00	11,4
2008-06-20 21:30	129	37	68	3,0	18,93	13,83	88,8	998,51	7,36	12,06	18,76	15,14	3,7	0,00	11,4
2008-06-20 22:00	171	37	69	3,3	18,93	13,02	88,8	999,51	6,82	10,44	18,76	14,40	5,8	0,00	11,4
2008-06-20 22:30	148	37	71	2,4	18,93	12,22	88,8	999,51	6,49	11,09	18,76	13,73	5,2	0,00	11,4
2008-06-20 23:00	129	37	73	3,7	18,83	11,72	88,8	999,51	6,44	8,18	18,66	13,37	5,4	0,00	11,4
2008-06-20 23:30	121	37	76	3,3	18,83	11,12	88,8	999,51	6,47	8,30	18,66	12,97	5,0	0,00	11,4
2008-06-21 00:00	146	37	78	2,4	18,83	11,02	88,8	999,51	6,76	9,82	18,66	13,01	4,5	0,00	0,0
2008-06-21 00:30	113	37	80	2,0	18,83	10,62	88,8	999,51	6,76	10,62	18,66	12,75	4,1	0,00	0,0
2008-06-21 01:00	113	37	84	0,0	18,83	10,32	88,8	999,51	7,21	10,32	18,66	12,75	3,9	0,00	0,0
2008-06-21 01:30	94	37	84	0,0	18,83	9,82	88,8	999,51	6,72	9,82	18,66	12,25	1,8	0,00	0,0
2008-06-21 02:00	116	37	86	0,0	18,93	9,32	88,8	999,51	6,58	9,32	18,76	11,90	1,2	0,00	0,0
2008-06-21 02:30	102	37	87	0,0	19,03	9,22	88,8	999,51	6,66	9,22	18,86	11,88	0,0	0,00	0,0

Datum	Vindrikt °	Fukt inne Rh%	Fukt ute Rh%	Vindhast m/s	Temp in °C	Temp ute °C	Nb. Mån mm	Tryck Mbar	Dagpp °C	Kyleffekt °C	Vix inne °C	Vix ute °C	Vindby m/s	Korr lufttryck	Nederb./dygn mm
2008-06-21 03:00	96	37	88	0,0	19,13	8,82	88,8	999,51	6,44	8,82	18,96	11,56	0,0	0,00	0,0
2008-06-21 03:30	91	37	89	0,0	19,13	8,32	88,8	999,51	6,12	8,32	18,96	11,13	0,0	0,00	0,0
2008-06-21 04:00	86	37	92	0,0	19,23	8,22	88,8	999,51	6,52	8,22	19,06	11,28	0,0	0,00	0,0
2008-06-21 04:30	110	37	92	0,0	19,23	8,42	88,8	999,51	6,71	8,42	19,06	11,48	1,2	0,00	0,0
2008-06-21 05:00	121	37	92	0,0	19,23	9,12	88,8	999,51	7,41	9,12	19,06	12,18	1,6	0,00	0,0
2008-06-21 05:30	127	37	89	0,0	19,23	9,62	88,8	999,51	7,40	9,62	19,06	12,44	2,2	0,00	0,0
2008-06-21 06:00	137	37	86	0,0	19,23	11,12	88,8	999,51	8,35	11,12	19,06	13,70	2,0	0,00	0,0
2008-06-21 06:30	163	37	76	0,0	19,23	12,92	88,8	999,51	8,20	12,92	19,06	14,77	2,4	0,00	0,0
2008-06-21 07:00	177	37	71	1,2	19,23	13,83	88,8	999,51	8,02	13,83	19,06	15,33	2,4	0,00	0,0
2008-06-21 07:30	131	37	76	1,2	19,23	12,72	88,8	999,51	8,01	12,72	19,06	14,57	2,4	0,00	0,0
2008-06-21 08:00	163	37	77	0,0	19,13	12,92	88,8	999,51	8,40	12,92	18,96	14,84	1,8	0,00	0,0
2008-06-21 08:30	158	37	79	0,0	19,13	12,82	88,8	999,51	8,70	12,82	18,96	14,88	0,0	0,00	0,0
2008-06-21 09:00	156	37	76	0,0	19,03	13,63	88,8	999,51	8,88	13,63	18,86	15,47	1,2	0,00	0,0
2008-06-21 09:30	151	37	71	0,0	19,03	14,83	88,8	999,51	8,98	14,83	18,86	16,33	1,8	0,00	0,0
2008-06-21 10:00	154	37	63	1,2	19,03	15,83	88,8	999,51	8,08	15,83	18,86	16,83	1,4	0,00	0,0
2008-06-21 10:30	202	37	58	0,0	18,93	16,63	88,8	999,51	7,55	16,63	18,76	17,34	2,6	0,00	0,0
2008-06-21 11:00	197	37	55	0,0	18,93	16,63	88,8	999,51	6,73	16,63	18,76	17,18	3,9	0,00	0,0
2008-06-21 11:30	109	37	55	0,0	18,93	16,73	88,8	999,51	6,82	16,73	18,76	17,28	3,3	0,00	0,0
2008-06-21 12:00	131	37	51	1,6	18,93	17,33	88,8	999,51	6,21	17,33	18,76	17,67	3,9	0,00	0,0
2008-06-21 12:30	282	37	54	1,2	18,93	17,23	88,8	999,51	7,00	17,23	18,76	17,73	4,7	0,00	0,0
2008-06-21 13:00	333	37	53	1,6	18,93	15,53	88,8	1000,51	5,15	15,53	18,76	15,97	4,7	0,00	0,0
2008-06-21 13:30	356	37	55	3,1	18,93	15,63	88,8	1000,51	5,81	14,03	18,76	16,18	5,4	0,00	0,0
2008-06-21 14:00	335	37	50	3,5	18,93	15,43	88,8	1000,51	4,17	13,16	18,76	15,72	4,9	0,00	0,0
2008-06-21 14:30	317	37	56	2,6	18,93	14,93	88,8	1000,51	5,43	13,94	18,76	15,53	4,7	0,00	0,0
2008-06-21 15:00	336	37	51	1,8	18,93	15,53	88,8	1000,51	4,56	15,53	18,76	15,87	3,9	0,00	0,0
2008-06-21 15:30	346	37	53	0,0	18,93	16,03	88,8	1001,51	5,61	16,03	18,76	16,47	2,8	0,00	0,0
2008-06-21 16:00	317	37	55	1,4	18,93	16,33	88,8	1001,51	6,45	16,33	18,76	16,88	4,1	0,00	0,0
2008-06-21 16:30	330	37	52	0,0	19,03	16,63	88,8	1001,51	5,87	16,63	18,86	17,02	4,5	0,00	0,0
2008-06-21 17:00	351	37	58	1,8	19,03	15,53	88,8	1001,51	6,53	15,53	18,86	16,24	4,1	0,00	0,0
2008-06-21 17:30	345	37	56	2,2	19,13	15,23	88,8	1002,51	5,71	15,23	18,96	15,83	4,7	0,00	0,0
2008-06-21 18:00	343	37	58	2,8	19,03	14,43	88,8	1002,51	5,50	12,72	18,86	15,14	4,3	0,00	0,0
2008-06-21 18:30	343	37	62	4,5	19,03	15,13	88,8	1003,51	7,17	10,86	18,86	16,07	4,5	0,00	0,0
2008-06-21 19:00	319	37	60	1,4	19,03	14,13	88,8	1003,51	5,74	14,13	18,86	14,96	5,8	0,00	0,0
2008-06-21 19:30	332	37	65	1,4	19,03	13,33	88,8	1003,51	6,20	13,33	18,86	14,45	4,3	0,00	0,0
2008-06-21 20:00	351	37	67	0,0	19,03	13,73	88,8	1003,51	7,04	13,73	18,86	14,98	2,4	0,00	0,0
2008-06-21 20:30	351	37	70	0,0	19,03	12,72	88,8	1004,51	6,76	12,72	18,86	14,17	2,8	0,00	0,0
2008-06-21 21:00	356	37	75	0,0	18,93	12,02	88,8	1004,51	7,13	12,02	18,76	13,80	1,8	0,00	0,0
2008-06-21 21:30	351	37	73	0,0	18,93	12,52	88,8	1004,51	7,20	12,52	18,76	14,17	3,5	0,00	0,0
2008-06-21 22:00	334	37	75	0,0	18,83	12,12	88,8	1005,51	7,23	12,12	18,66	13,90	3,1	0,00	0,0
2008-06-21 22:30	327	37	78	1,2	18,83	11,62	88,8	1005,51	7,34	11,62	18,66	13,61	3,3	0,00	0,0
2008-06-21 23:00	335	37	82	1,2	18,83	11,32	88,8	1005,51	7,82	11,32	18,66	13,60	3,0	0,00	0,0
2008-06-21 23:30	336	37	83	1,2	18,73	11,02	88,8	1005,51	7,71	11,02	18,56	13,37	2,6	0,00	0,0
2008-06-22 00:00	339	37	82	0,0	18,73	10,82	88,8	1006,51	7,33	10,82	18,56	13,10	2,4	0,00	0,0
2008-06-22 00:30	328	37	84	1,2	18,73	10,32	88,8	1006,51	7,21	10,32	18,56	12,75	2,2	0,00	0,0
2008-06-22 01:00	329	37	85	1,2	18,73	9,92	88,8	1006,51	6,99	9,92	18,56	12,42	1,6	0,00	0,0
2008-06-22 01:30	332	37	89	1,2	18,73	9,32	88,8	1006,51	7,10	9,32	18,56	12,14	1,8	0,00	0,0

Datum	Vindrikt °	Fukt inne Rh%	Fukt ute Rh%	Vindhast m/s	Temp in °C	Temp ute °C	Nb. Mån mm	Tryck Mbar	Dagpp °C	Kyleffekt °C	Vix inne °C	Vix ute °C	Vindby m/s	Korr lufttryck	Nederb./dygn mm
2008-06-22 02:00	334	37	91	0,0	18,63	9,52	88,8	1006,51	7,63	9,52	18,46	12,50	1,8	0,00	0,0
2008-06-22 02:30	302	37	91	1,2	18,63	9,62	88,8	1006,51	7,73	9,62	18,46	12,60	3,1	0,00	0,0
2008-06-22 03:00	329	37	92	1,2	18,63	9,52	88,8	1007,51	7,80	9,52	18,46	12,58	3,7	0,00	0,0
2008-06-22 03:30	332	37	91	1,2	18,53	9,62	88,8	1007,51	7,73	9,62	18,36	12,60	1,8	0,00	0,0
2008-06-22 04:00	336	37	88	1,2	18,53	9,62	88,8	1007,51	7,23	9,62	18,36	12,36	2,6	0,00	0,0
2008-06-22 04:30	328	37	90	1,2	18,53	9,32	88,8	1007,51	7,27	9,32	18,36	12,21	4,7	0,00	0,0
2008-06-22 05:00	328	37	90	1,2	18,43	9,32	88,8	1008,51	7,27	9,32	18,26	12,21	2,2	0,00	0,0
2008-06-22 05:30	336	37	88	1,2	18,43	10,02	88,8	1008,51	7,62	10,02	18,26	12,76	2,6	0,00	0,0
2008-06-22 06:00	4	37	85	1,2	18,43	9,92	88,8	1008,51	6,99	9,92	18,26	12,42	4,1	0,00	0,0
2008-06-22 06:30	334	37	83	1,4	18,43	10,12	88,8	1008,51	6,83	10,12	18,26	12,47	4,9	0,00	0,0
2008-06-22 07:00	327	37	83	0,0	18,33	10,32	88,8	1008,51	7,03	10,32	18,16	12,67	3,5	0,00	0,0
2008-06-22 07:30	337	37	78	2,0	18,33	11,22	88,8	1008,51	6,96	11,22	18,16	13,21	3,3	0,00	0,0
2008-06-22 08:00	327	37	76	1,4	18,33	11,12	88,8	1008,51	6,47	11,12	18,16	12,97	5,0	0,00	0,0
2008-06-22 08:30	344	37	74	1,4	18,33	11,82	88,8	1009,51	6,74	11,82	18,16	13,53	3,5	0,00	0,0
2008-06-22 09:00	329	37	71	0,0	18,33	12,02	88,8	1009,51	6,30	12,02	18,16	13,53	3,3	0,00	0,0
2008-06-22 09:30	334	37	70	3,5	18,33	12,52	88,8	1009,51	6,56	9,88	18,16	13,97	3,9	0,00	0,0
2008-06-22 10:00	258	37	71	0,0	18,33	12,92	88,8	1009,51	7,16	12,92	18,16	14,43	4,3	0,00	0,0
2008-06-22 10:30	326	37	66	1,2	18,33	13,53	88,8	1009,51	6,62	13,53	18,16	14,71	4,9	0,00	0,0
2008-06-22 11:00	323	37	63	1,6	18,33	14,13	88,8	1009,51	6,48	14,13	18,16	15,13	4,7	0,00	0,0
2008-06-22 11:30	332	37	64	2,4	18,33	14,33	88,8	1009,51	6,91	13,30	18,16	15,39	3,9	0,00	0,0
2008-06-22 12:00	318	37	59	1,4	18,33	14,63	88,8	1009,51	5,95	14,63	18,16	15,40	3,5	0,00	0,0
2008-06-22 12:30	328	37	54	1,4	18,33	14,83	88,8	1009,51	4,79	14,83	18,16	15,32	2,6	0,00	0,0
2008-06-22 13:00	332	37	58	1,6	18,33	15,13	88,8	1009,51	6,15	15,13	18,16	15,84	3,5	0,00	0,0
2008-06-22 13:30	332	37	58	0,0	18,43	14,53	88,8	1009,51	5,59	14,53	18,26	15,24	3,0	0,00	0,0
2008-06-22 14:00	145	37	55	0,0	18,43	15,83	88,8	1008,51	5,99	15,83	18,26	16,38	3,1	0,00	0,0
2008-06-22 14:30	327	37	56	0,0	18,43	15,63	88,8	1008,51	6,08	15,63	18,26	16,23	3,7	0,00	0,0
2008-06-22 15:00	324	37	52	0,0	18,53	15,53	88,8	1008,51	4,86	15,53	18,36	15,92	2,6	0,00	0,0
2008-06-22 15:30	259	36	52	1,2	18,63	15,63	88,8	1008,51	4,95	15,63	18,42	16,02	2,4	0,00	0,0
2008-06-22 16:00	304	37	53	0,0	18,63	15,23	88,8	1008,51	4,87	15,23	18,46	15,67	2,4	0,00	0,0
2008-06-22 16:30	351	37	49	0,0	18,73	15,43	88,8	1008,51	3,86	15,43	18,56	15,67	2,4	0,00	0,0
2008-06-22 17:00	145	37	50	1,8	18,73	16,13	88,8	1007,51	4,81	16,13	18,56	16,42	2,6	0,00	0,0
2008-06-22 17:30	158	37	48	0,0	18,73	15,83	88,8	1007,51	3,92	15,83	18,56	16,02	2,4	0,00	0,0
2008-06-22 18:00	159	37	48	0,0	18,73	15,93	88,8	1007,51	4,01	15,93	18,56	16,12	1,2	0,00	0,0
2008-06-22 18:30	125	37	49	0,0	18,73	15,93	88,8	1006,51	4,32	15,93	18,56	16,17	2,6	0,00	0,0
2008-06-22 19:00	132	37	48	0,0	18,73	16,03	88,8	1006,51	4,10	16,03	18,56	16,22	1,8	0,00	0,0
2008-06-22 19:30	108	37	51	1,8	18,73	15,33	88,8	1006,51	4,38	15,33	18,56	15,67	3,9	0,00	0,0
2008-06-22 20:00	91	36	54	0,0	18,73	14,73	88,8	1005,51	4,69	14,73	18,52	15,22	3,3	0,00	0,0
2008-06-22 20:30	86	36	55	0,0	18,73	14,23	88,8	1005,51	4,51	14,23	18,52	14,78	1,2	0,00	0,0
2008-06-22 21:00	81	36	56	0,0	18,73	13,83	88,8	1005,51	4,41	13,83	18,52	14,43	1,2	0,00	0,0
2008-06-22 21:30	91	36	58	0,0	18,73	13,53	88,8	1004,51	4,66	13,53	18,52	14,24	1,4	0,00	0,0
2008-06-22 22:00	59	36	68	0,0	18,73	13,12	88,8	1004,51	6,70	13,12	18,52	14,44	1,8	0,00	0,0
2008-06-22 22:30	55	36	72	0,0	18,73	12,32	88,8	1004,51	6,80	12,32	18,52	13,90	1,8	0,00	0,0
2008-06-22 23:00	69	36	71	2,0	18,73	12,12	88,8	1003,51	6,40	12,12	18,52	13,63	2,0	0,00	0,0
2008-06-22 23:30	98	36	72	0,0	18,73	11,92	88,8	1003,51	6,42	11,92	18,52	13,50	2,4	0,00	0,0
2008-06-23 00:00	120	37	72	0,0	18,73	11,72	88,8	1002,51	6,23	11,72	18,56	13,30	2,6	0,00	0,0
2008-06-23 00:30	102	37	73	1,8	18,73	11,62	88,8	1002,51	6,34	11,62	18,56	13,27	3,5	0,00	0,0

Datum	Vindrikt °	Fukt inne Rh%	Fukt ute Rh%	Vindhast m/s	Temp in °C	Temp ute °C	Nb. Mån mm	Tryck Mbar	Dagpp °C	Kyleffekt °C	Vix inne °C	Vix ute °C	Vindby m/s	Korr lufttryck	Nederb./dygn mm
2008-06-23 01:00	102	37	74	2,2	18,73	11,42	88,8	1002,51	6,35	11,42	18,56	13,13	3,3	0,00	0,0
2008-06-23 01:30	116	37	77	0,0	18,73	11,22	88,8	1001,51	6,76	11,22	18,56	13,14	3,3	0,00	0,0
2008-06-23 02:00	116	37	78	1,4	18,73	11,12	88,8	1001,51	6,86	11,12	18,56	13,11	3,7	0,00	0,0
2008-06-23 02:30	115	37	78	1,6	18,73	11,02	88,8	1000,51	6,76	11,02	18,56	13,01	2,8	0,00	0,0
2008-06-23 03:00	111	37	82	0,0	18,73	10,92	88,8	1000,51	7,43	10,92	18,56	13,20	3,0	0,00	0,0
2008-06-23 03:30	134	37	82	1,8	18,73	10,92	88,8	1000,51	7,43	10,92	18,56	13,20	4,1	0,00	0,0
2008-06-23 04:00	114	37	81	0,0	18,73	11,02	88,8	999,51	7,34	11,02	18,56	13,23	3,3	0,00	0,0
2008-06-23 04:30	127	37	85	1,2	18,73	10,82	88,8	999,51	7,87	10,82	18,56	13,33	3,5	0,00	0,0
2008-06-23 05:00	127	37	88	0,0	18,73	10,62	88,8	998,51	8,21	10,62	18,56	13,36	2,8	0,00	0,0
2008-06-23 05:30	114	37	94	0,0	18,73	10,22	88,8	998,51	8,82	10,22	18,56	13,44	2,6	0,00	0,0
2008-06-23 06:00	112	37	97	0,0	18,73	9,92	90,6	998,51	9,00	9,92	18,56	13,39	2,8	1,80	1,8
2008-06-23 06:30	112	37	99	0,0	18,73	9,62	93,0	998,51	9,02	9,62	18,56	13,26	3,1	4,20	4,2
2008-06-23 07:00	108	37	100	1,2	18,73	9,42	93,0	997,50	8,97	9,42	18,56	13,15	3,1	2,40	4,2
2008-06-23 07:30	119	37	100	0,0	18,73	9,12	94,2	997,50	8,67	9,12	18,56	12,85	4,1	1,20	5,4
2008-06-23 08:00	91	37	100	0,0	18,73	9,22	94,2	996,50	8,77	9,22	18,56	12,95	3,3	1,20	5,4
2008-06-23 08:30	101	37	100	1,4	18,73	9,22	95,4	996,50	8,77	9,22	18,56	12,95	1,8	1,20	6,6
2008-06-23 09:00	114	37	100	0,0	18,73	9,22	96,0	996,50	8,77	9,22	18,56	12,95	2,6	1,80	7,2
2008-06-23 09:30	117	37	100	1,2	18,73	9,52	97,2	995,50	9,07	9,52	18,56	13,25	2,4	1,80	8,4
2008-06-23 10:00	118	37	100	1,4	18,73	9,62	97,2	995,50	9,17	9,62	18,56	13,35	3,5	1,20	8,4
2008-06-23 10:30	118	37	100	1,4	18,73	9,72	97,2	995,50	9,27	9,72	18,56	13,45	5,0	0,00	8,4
2008-06-23 11:00	128	37	100	2,4	18,73	10,42	97,2	995,50	9,97	9,19	18,56	14,15	4,1	0,00	8,4
2008-06-23 11:30	98	37	100	2,6	18,73	10,72	97,2	995,50	10,27	9,50	18,56	14,45	4,9	0,00	8,4
2008-06-23 12:00	136	37	100	1,6	18,73	10,92	97,2	995,50	10,47	10,92	18,56	14,65	3,9	0,00	8,4
2008-06-23 12:30	133	37	100	1,2	18,73	11,62	97,2	995,50	11,16	11,62	18,56	15,35	3,1	0,00	8,4
2008-06-23 13:00	103	37	96	0,0	18,73	12,42	97,2	994,50	11,33	12,42	18,56	15,81	2,0	0,00	8,4
2008-06-23 13:30	163	37	95	0,0	18,73	12,72	97,2	994,50	11,46	12,72	18,56	16,03	2,4	0,00	8,4
2008-06-23 14:00	86	37	94	0,0	18,73	12,52	97,2	994,50	11,10	12,52	18,56	15,74	1,6	0,00	8,4
2008-06-23 14:30	58	37	91	0,0	18,73	13,73	97,2	994,50	11,78	13,73	18,56	16,70	1,6	0,00	8,4
2008-06-23 15:00	58	37	86	0,0	18,73	14,83	97,2	994,50	11,97	14,83	18,56	17,41	3,3	0,00	8,4
2008-06-23 15:30	86	37	84	0,0	18,83	14,73	97,2	994,50	11,50	14,73	18,66	17,15	2,2	0,00	8,4
2008-06-23 16:00	100	37	83	1,2	18,83	14,53	97,2	994,50	11,12	14,53	18,66	16,88	2,4	0,00	8,4
2008-06-23 16:30	71	37	83	0,0	18,83	14,33	97,2	994,50	10,92	14,33	18,66	16,68	2,0	0,00	8,4
2008-06-23 17:00	74	37	85	0,0	18,83	14,13	97,2	994,50	11,10	14,13	18,66	16,63	0,0	0,00	8,4
2008-06-23 17:30	351	37	92	1,2	18,83	13,33	97,2	994,50	11,55	13,33	18,66	16,38	1,4	0,00	8,4
2008-06-23 18:00	356	37	92	0,0	18,83	13,53	97,2	994,50	11,75	13,53	18,66	16,58	1,6	0,00	8,4
2008-06-23 18:30	356	37	87	1,2	18,83	13,73	97,2	994,50	11,07	13,73	18,66	16,38	1,6	0,00	8,4
2008-06-23 19:00	339	37	87	0,0	18,83	13,53	97,2	994,50	10,88	13,53	18,66	16,18	2,4	0,00	8,4
2008-06-23 19:30	4	37	84	0,0	18,83	13,33	97,2	994,50	10,13	13,33	18,66	15,75	2,4	0,00	8,4
2008-06-23 20:00	330	37	89	1,2	18,83	13,02	97,2	994,50	10,74	13,02	18,66	15,84	1,2	0,00	8,4
2008-06-23 20:30	344	37	88	1,2	18,83	12,32	97,2	994,50	9,88	12,32	18,66	15,06	2,2	0,00	8,4
2008-06-23 21:00	341	37	90	0,0	18,83	12,12	97,2	995,50	10,03	12,12	18,66	15,02	1,8	0,00	8,4
2008-06-23 21:30	339	37	90	0,0	18,73	12,02	97,2	995,50	9,93	12,02	18,56	14,92	2,2	0,00	8,4
2008-06-23 22:00	335	37	93	0,0	18,73	11,52	97,2	995,50	9,94	11,52	18,56	14,66	1,8	0,00	8,4
2008-06-23 22:30	351	37	94	1,4	18,73	11,12	97,2	995,50	9,71	11,12	18,56	14,34	3,1	0,00	8,4
2008-06-23 23:00	330	38	96	1,4	18,73	10,82	97,2	996,50	9,74	10,82	18,60	14,21	2,4	0,00	8,4
2008-06-23 23:30	356	38	93	1,8	18,73	10,52	97,2	996,50	8,95	10,52	18,60	13,66	5,4	0,00	8,4

Datum	Vindrikt	Fukt inne	Fukt ute	Vindhast	Temp in	Temp ute	Nb. Mån	Tryck	Daggp	Kyleffekt	Vix inne	Vix ute	Vindby	Korr lufttryck	Nederb./dygn
	°	Rh%	Rh%	m/s	°C	°C	mm	Mbar	°C	°C	°C	°C	m/s		mm
2008-06-24 00:00	329	38	94	1,8	18,63	9,72	97,2	996,50	8,33	9,72	18,50	12,94	5,6	0,00	0,0
2008-06-24 00:30	341	38	93	2,4	18,63	9,22	97,2	997,50	7,67	7,92	18,50	12,36	5,6	0,00	0,0
2008-06-24 01:00	311	38	91	3,5	18,53	8,92	97,2	997,50	7,04	5,81	18,40	11,89	5,0	0,00	0,0
2008-06-24 01:30	325	38	89	2,4	18,43	8,52	97,8	997,50	6,31	7,18	18,30	11,33	5,6	0,60	0,6
2008-06-24 02:00	328	38	87	2,0	18,43	8,22	97,8	998,51	5,68	8,22	18,30	10,88	6,4	0,60	0,6
2008-06-24 02:30	351	37	85	2,4	18,33	7,82	97,8	998,51	4,94	6,44	18,16	10,32	6,8	0,00	0,6
2008-06-24 03:00	299	37	85	3,3	18,23	7,52	97,8	999,51	4,65	4,23	18,06	10,02	5,4	0,00	0,6
2008-06-24 03:30	311	37	84	1,6	18,13	7,12	97,8	999,51	4,08	7,12	17,96	9,55	6,2	0,00	0,6
2008-06-24 04:00	1	37	85	2,4	18,13	7,02	97,8	999,51	4,16	5,60	17,96	9,52	4,9	0,00	0,6
2008-06-24 04:30	351	37	83	2,2	18,03	6,52	97,8	999,51	3,32	6,52	17,86	8,87	5,6	0,00	0,6
2008-06-24 05:00	335	37	79	1,2	18,03	6,42	97,8	1000,51	2,50	6,42	17,86	8,48	4,5	0,00	0,6
2008-06-24 05:30	322	36	79	2,2	18,03	6,32	97,8	1000,51	2,40	6,32	17,82	8,38	5,0	0,00	0,6
2008-06-24 06:00	327	36	81	1,8	17,93	6,32	97,8	1000,51	2,77	6,32	17,72	8,52	4,9	0,00	0,6
2008-06-24 06:30	328	36	82	1,4	17,93	6,72	97,8	1000,51	3,34	6,72	17,72	9,00	4,9	0,00	0,6
2008-06-24 07:00	346	36	78	3,7	17,93	7,82	97,8	1000,51	3,67	3,63	17,72	9,81	4,5	0,00	0,6
2008-06-24 07:30	334	36	76	2,2	17,93	7,32	97,8	1000,51	2,80	7,32	17,72	9,17	6,2	0,00	0,6
2008-06-24 08:00	323	36	76	1,8	17,93	7,82	97,8	1001,51	3,28	7,82	17,72	9,67	5,0	0,00	0,6
2008-06-24 08:30	347	36	73	3,3	17,93	9,12	97,8	1001,51	3,94	6,04	17,72	10,76	7,3	0,00	0,6
2008-06-24 09:00	277	36	67	5,2	17,93	8,62	97,8	1001,51	2,20	2,31	17,72	9,87	7,7	0,00	0,6
2008-06-24 09:30	346	36	69	1,4	17,93	8,92	97,8	1001,51	2,92	8,92	17,72	10,30	7,1	0,00	0,6
2008-06-24 10:00	270	36	64	3,5	17,93	9,62	97,8	1001,51	2,47	6,60	17,72	10,69	6,4	0,00	0,6
2008-06-24 10:30	351	36	66	3,1	17,93	9,42	97,8	1001,51	2,73	7,25	17,72	10,61	7,5	0,00	0,6
2008-06-24 11:00	320	36	62	3,0	17,93	9,82	97,8	1002,51	2,19	7,69	17,72	10,77	7,1	0,00	0,6
2008-06-24 11:30	347	36	59	3,7	17,93	9,82	97,8	1002,51	1,46	5,97	17,72	10,60	6,4	0,00	0,6
2008-06-24 12:00	319	35	59	3,3	17,93	10,22	97,8	1002,51	1,83	7,28	17,67	11,00	6,8	0,00	0,6
2008-06-24 12:30	351	35	56	3,0	17,83	11,32	97,8	1002,51	2,09	9,33	17,57	11,93	7,3	0,00	0,6
2008-06-24 13:00	351	35	60	2,8	17,93	11,72	97,8	1002,51	3,49	9,77	17,67	12,55	6,6	0,00	0,6
2008-06-24 13:30	329	35	63	3,5	17,93	11,72	97,8	1003,51	4,22	8,98	17,67	12,73	5,8	0,00	0,6
2008-06-24 14:00	351	35	58	2,8	17,93	11,52	97,8	1003,51	2,80	9,55	17,67	12,24	7,7	0,00	0,6
2008-06-24 14:30	320	35	59	1,6	17,93	11,52	97,8	1003,51	3,05	11,52	17,67	12,30	7,7	0,00	0,6
2008-06-24 15:00	331	35	59	3,3	17,93	12,02	97,8	1003,51	3,52	9,31	17,67	12,80	6,0	0,00	0,6
2008-06-24 15:30	351	35	68	2,2	17,93	11,42	97,8	1003,51	5,08	11,42	17,67	12,74	7,5	0,00	0,6
2008-06-24 16:00	326	35	67	3,0	18,03	10,92	97,8	1004,51	4,38	8,89	17,77	12,17	6,6	0,00	0,6
2008-06-24 16:30	324	35	69	2,0	18,03	11,02	97,8	1004,51	4,92	11,02	17,77	12,40	6,9	0,00	0,6
2008-06-24 17:00	328	36	59	3,7	18,23	10,62	97,8	1004,51	2,21	6,90	18,02	11,40	6,2	0,00	0,6
2008-06-24 17:30	307	35	63	2,6	18,13	10,32	97,8	1004,51	2,90	9,08	17,87	11,33	6,8	0,00	0,6
2008-06-24 18:00	323	35	54	3,1	18,13	10,62	97,8	1005,51	0,90	8,57	17,87	11,12	8,5	0,00	0,6
2008-06-24 18:30	339	35	56	4,5	18,13	10,82	97,8	1005,51	1,62	5,53	17,87	11,43	8,1	0,00	0,6
2008-06-24 19:00	328	35	61	2,8	18,03	10,72	97,8	1005,51	2,80	8,67	17,77	11,61	6,9	0,00	0,6
2008-06-24 19:30	343	35	61	3,5	18,03	10,82	97,8	1005,51	2,89	7,96	17,77	11,71	6,2	0,00	0,6
2008-06-24 20:00	316	35	66	2,8	18,03	9,92	97,8	1006,51	3,21	7,80	17,77	11,11	5,6	0,00	0,6
2008-06-24 20:30	323	35	71	3,0	17,93	9,42	97,8	1006,51	3,82	7,25	17,67	10,93	6,4	0,00	0,6
2008-06-24 21:00	313	35	71	1,8	17,93	9,12	97,8	1006,51	3,53	9,12	17,67	10,63	5,6	0,00	0,6
2008-06-24 21:30	307	35	71	1,8	17,83	8,62	97,8	1006,51	3,05	8,62	17,57	10,13	4,7	0,00	0,6
2008-06-24 22:00	327	35	77	1,8	17,83	8,22	97,8	1007,51	3,86	8,22	17,57	10,14	4,7	0,00	0,6
2008-06-24 22:30	334	35	80	0,0	17,83	7,72	97,8	1006,51	3,95	7,72	17,57	9,85	4,1	0,00	0,6

Datum	Vindrikt	Fukt inne	Fukt ute	Vindhast	Temp in	Temp ute	Nb. Mån	Tryck	Dagpp	Kyleffekt	Vix inne	Vix ute	Vindby	Korr lufttryck	Nederb./dygn
	°	Rh%	Rh%	m/s	°C	°C	mm	Mbar	°C	°C	°C	°C	m/s		mm
2008-06-24 23:00	337	35	83	0,0	17,83	7,42	97,8	1007,51	4,20	7,42	17,57	9,77	2,6	0,00	0,6
2008-06-24 23:30	330	35	84	0,0	17,83	7,02	97,8	1007,51	3,98	7,02	17,57	9,45	3,7	0,00	0,6
2008-06-25 00:00	315	35	83	0,0	17,73	6,32	97,8	1006,51	3,12	6,32	17,47	8,67	3,1	0,00	0,0
2008-06-25 00:30	335	35	84	1,6	17,73	6,32	97,8	1007,51	3,30	6,32	17,47	8,75	3,0	0,00	0,0
2008-06-25 01:00	324	35	82	1,6	17,73	6,22	97,8	1007,51	2,85	6,22	17,47	8,50	4,3	0,00	0,0
2008-06-25 01:30	342	35	81	0,0	17,63	5,82	97,8	1006,51	2,28	5,82	17,37	8,02	3,3	0,00	0,0
2008-06-25 02:00	322	35	80	0,0	17,63	6,02	97,8	1007,51	2,29	6,02	17,37	8,15	3,9	0,00	0,0
2008-06-25 02:30	320	35	83	0,0	17,63	5,82	97,8	1007,51	2,64	5,82	17,37	8,17	3,9	0,00	0,0
2008-06-25 03:00	328	35	86	0,0	17,53	5,82	97,8	1007,51	3,16	5,82	17,27	8,40	3,0	0,00	0,0
2008-06-25 03:30	331	35	87	1,4	17,53	5,82	97,8	1007,51	3,33	5,82	17,27	8,48	3,5	0,00	0,0
2008-06-25 04:00	335	35	87	0,0	17,53	5,82	97,8	1007,51	3,33	5,82	17,27	8,48	4,9	0,00	0,0
2008-06-25 04:30	319	35	84	1,2	17,53	6,02	97,8	1007,51	3,01	6,02	17,27	8,45	5,2	0,00	0,0
2008-06-25 05:00	316	35	83	2,2	17,43	6,32	97,8	1007,51	3,12	6,32	17,17	8,67	5,8	0,00	0,0
2008-06-25 05:30	320	35	87	2,0	17,33	6,42	97,8	1007,51	3,91	6,42	17,07	9,08	6,6	0,00	0,0
2008-06-25 06:00	334	35	83	1,4	17,33	6,32	97,8	1007,51	3,12	6,32	17,07	8,67	4,1	0,00	0,0
2008-06-25 06:30	327	35	78	3,1	17,33	7,12	97,8	1007,51	2,99	4,74	17,07	9,11	5,6	0,00	0,0
2008-06-25 07:00	343	35	78	1,8	17,33	7,32	97,8	1007,51	3,18	7,32	17,07	9,31	5,4	0,00	0,0
2008-06-25 07:30	309	35	78	0,0	17,23	7,62	97,8	1007,51	3,47	7,62	16,97	9,61	4,5	0,00	0,0
2008-06-25 08:00	324	35	78	1,2	17,23	7,32	97,8	1007,51	3,18	7,32	16,97	9,31	5,8	0,00	0,0
2008-06-25 08:30	317	35	75	2,2	17,23	7,92	97,8	1007,51	3,19	7,92	16,97	9,70	5,8	0,00	0,0
2008-06-25 09:00	331	35	77	0,0	17,23	7,82	97,8	1007,51	3,48	7,82	16,97	9,74	6,8	0,00	0,0
2008-06-25 09:30	336	35	76	3,5	17,23	8,42	97,8	1007,51	3,86	5,25	16,97	10,27	5,6	0,00	0,0
2008-06-25 10:00	327	35	73	4,3	17,23	8,52	97,8	1007,51	3,36	3,54	16,97	10,16	6,2	0,00	0,0
2008-06-25 10:30	301	35	68	2,6	17,23	9,12	97,8	1007,51	2,89	7,81	16,97	10,44	5,4	0,00	0,0
2008-06-25 11:00	332	35	67	3,5	17,13	9,52	97,8	1007,51	3,05	6,49	16,87	10,77	5,4	0,00	0,0
2008-06-25 11:30	317	35	69	2,0	17,13	9,72	97,8	1007,51	3,68	9,72	16,87	11,10	6,2	0,00	0,0
2008-06-25 12:00	327	35	69	1,4	17,23	10,02	97,8	1007,51	3,96	10,02	16,97	11,40	6,0	0,00	0,0
2008-06-25 12:30	320	35	71	4,9	17,23	10,32	97,8	1007,51	4,68	4,91	16,97	11,83	5,8	0,00	0,0
2008-06-25 13:00	341	35	69	3,0	17,13	10,52	97,8	1007,51	4,44	8,46	16,87	11,90	5,6	0,00	0,0
2008-06-25 13:30	327	35	67	3,1	17,23	10,52	97,8	1007,51	4,00	8,46	16,97	11,77	6,8	0,00	0,0
2008-06-25 14:00	346	35	66	3,3	17,23	10,62	97,8	1007,51	3,87	7,73	16,97	11,81	6,9	0,00	0,0
2008-06-25 14:30	314	35	71	3,9	17,23	10,62	97,8	1007,51	4,96	6,90	16,97	12,13	5,8	0,00	0,0
2008-06-25 15:00	339	35	76	2,6	17,23	10,42	97,8	1007,51	5,79	9,19	16,97	12,27	6,9	0,00	0,0
2008-06-25 15:30	282	36	78	0,0	17,33	8,92	97,8	1008,51	4,73	8,92	17,12	10,91	6,2	0,00	0,0
2008-06-25 16:00	324	36	75	2,0	17,33	9,52	97,8	1007,51	4,73	9,52	17,12	11,30	5,2	0,00	0,0
2008-06-25 16:30	318	36	74	2,2	17,43	9,12	97,8	1008,51	4,14	9,12	17,22	10,83	5,8	0,00	0,0
2008-06-25 17:00	351	35	65	5,0	17,63	10,52	97,8	1007,51	3,55	4,71	17,37	11,65	5,4	0,00	0,0
2008-06-25 17:30	324	35	78	3,0	17,53	9,02	97,8	1008,51	4,83	6,82	17,27	11,01	7,1	0,00	0,0
2008-06-25 18:00	311	35	67	2,4	17,53	10,32	97,8	1008,51	3,81	9,08	17,27	11,57	5,2	0,00	0,0
2008-06-25 18:30	351	36	68	3,3	17,53	10,12	97,8	1007,51	3,84	7,17	17,32	11,44	5,8	0,00	0,0
2008-06-25 19:00	351	35	73	2,8	17,53	9,32	97,8	1008,51	4,13	7,14	17,27	10,96	5,6	0,00	0,0
2008-06-25 19:30	324	35	68	3,3	17,53	9,72	97,8	1007,51	3,46	6,72	17,27	11,04	4,5	0,00	0,0
2008-06-25 20:00	320	35	68	0,0	17,53	9,52	97,8	1007,51	3,27	9,52	17,27	10,84	5,2	0,00	0,0
2008-06-25 20:30	325	35	71	1,8	17,53	9,02	97,8	1008,51	3,43	9,02	17,27	10,53	4,5	0,00	0,0
2008-06-25 21:00	351	35	73	0,0	17,43	8,72	97,8	1007,51	3,56	8,72	17,17	10,36	4,3	0,00	0,0
2008-06-25 21:30	329	35	78	1,4	17,43	7,62	97,8	1008,51	3,47	7,62	17,17	9,61	4,5	0,00	0,0

Datum	Vindrikt °	Fukt inne Rh%	Fukt ute Rh%	Vindhast m/s	Temp in °C	Temp ute °C	Nb. Mån mm	Tryck Mbar	Dagpp °C	Kyleffekt °C	Vix inne °C	Vix ute °C	Vindby m/s	Korr lufttryck	Nederb./dygn mm
2008-06-25 22:00	331	35	79	1,2	17,33	7,42	97,8	1008,51	3,47	7,42	17,07	9,48	3,3	0,00	0,0
2008-06-25 22:30	326	35	79	0,0	17,33	6,92	97,8	1007,51	2,98	6,92	17,07	8,98	3,5	0,00	0,0
2008-06-25 23:00	336	35	82	0,0	17,33	6,12	97,8	1007,51	2,75	6,12	17,07	8,40	2,2	0,00	0,0
2008-06-25 23:30	325	35	85	0,0	17,33	5,72	97,8	1007,51	2,89	5,72	17,07	8,22	1,4	0,00	0,0
2008-06-26 00:00	333	35	86	0,0	17,33	5,12	97,8	1007,51	2,47	5,12	17,07	7,70	1,4	0,00	0,0
2008-06-26 00:30	341	35	88	0,0	17,23	4,82	97,8	1007,51	2,51	4,82	16,97	7,55	1,4	0,00	0,0
2008-06-26 01:00	342	35	91	0,0	17,23	4,22	97,8	1007,51	2,41	4,22	16,97	7,19	0,0	0,00	0,0
2008-06-26 01:30	328	35	93	0,0	17,23	4,22	97,8	1007,51	2,72	4,22	16,97	7,35	1,8	0,00	0,0
2008-06-26 02:00	337	35	92	0,0	17,23	4,42	97,8	1007,51	2,77	4,42	16,97	7,47	1,6	0,00	0,0
2008-06-26 02:30	334	35	90	0,0	17,23	4,32	97,8	1007,51	2,35	4,32	16,97	7,21	1,2	0,00	0,0
2008-06-26 03:00	334	35	90	0,0	17,23	3,82	97,8	1007,51	1,85	3,82	16,97	6,71	0,0	0,00	0,0
2008-06-26 03:30	334	35	90	0,0	17,23	3,62	97,8	1007,51	1,66	3,62	16,97	6,51	0,0	0,00	0,0
2008-06-26 04:00	342	35	91	0,0	17,13	3,62	97,8	1007,51	1,82	3,62	16,87	6,59	0,0	0,00	0,0
2008-06-26 04:30	339	35	91	0,0	17,13	4,12	97,8	1007,51	2,31	4,12	16,87	7,09	3,1	0,00	0,0
2008-06-26 05:00	338	35	90	0,0	17,03	4,42	97,8	1007,51	2,45	4,42	16,77	7,31	2,6	0,00	0,0
2008-06-26 05:30	323	35	87	1,4	17,03	4,92	97,8	1006,51	2,44	4,92	16,77	7,57	3,3	0,00	0,0
2008-06-26 06:00	313	35	86	1,4	17,03	5,12	97,8	1006,51	2,47	5,12	16,77	7,70	3,3	0,00	0,0
2008-06-26 06:30	331	35	84	1,8	16,93	5,52	97,8	1006,51	2,52	5,52	16,67	7,95	4,5	0,00	0,0
2008-06-26 07:00	345	35	81	0,0	16,93	6,12	97,8	1006,51	2,57	6,12	16,67	8,32	3,9	0,00	0,0
2008-06-26 07:30	335	35	80	2,4	16,83	6,42	97,8	1007,51	2,68	4,96	16,57	8,55	4,1	0,00	0,0
2008-06-26 08:00	327	35	76	1,4	16,83	7,12	97,8	1007,51	2,61	7,12	16,57	8,97	4,7	0,00	0,0
2008-06-26 08:30	344	35	74	1,8	16,83	7,82	97,8	1007,51	2,89	7,82	16,57	9,53	4,1	0,00	0,0
2008-06-26 09:00	6	35	73	1,8	16,83	8,02	97,8	1007,51	2,88	8,02	16,57	9,66	4,5	0,00	0,0
2008-06-26 09:30	317	35	70	2,4	16,83	9,02	97,8	1007,51	3,22	7,71	16,57	10,46	4,7	0,00	0,0
2008-06-26 10:00	351	35	67	2,4	16,83	9,82	97,8	1007,51	3,34	8,55	16,57	11,07	4,9	0,00	0,0
2008-06-26 10:30	329	35	63	2,4	16,83	9,92	97,8	1007,51	2,52	8,66	16,57	10,93	4,5	0,00	0,0
2008-06-26 11:00	330	35	63	1,6	16,83	10,02	97,8	1007,51	2,61	10,02	16,57	11,03	5,0	0,00	0,0
2008-06-26 11:30	346	35	64	1,4	16,83	10,22	97,8	1007,51	3,04	10,22	16,57	11,29	4,3	0,00	0,0
2008-06-26 12:00	336	35	64	0,0	16,83	10,72	97,8	1007,51	3,51	10,72	16,57	11,79	3,9	0,00	0,0
2008-06-26 12:30	330	35	61	1,4	16,83	11,12	97,8	1007,51	3,17	11,12	16,57	12,01	4,7	0,00	0,0
2008-06-26 13:00	334	35	56	4,3	16,93	11,62	97,8	1007,51	2,37	7,27	16,67	12,23	4,3	0,00	0,0
2008-06-26 13:30	292	35	57	1,4	16,93	12,12	97,8	1007,51	3,10	12,12	16,67	12,79	4,9	0,00	0,0
2008-06-26 14:00	2	35	57	2,0	16,93	12,12	97,8	1007,51	3,10	12,12	16,67	12,79	4,5	0,00	0,0
2008-06-26 14:30	330	35	54	2,8	16,93	12,22	97,8	1007,51	2,38	10,31	16,67	12,72	4,7	0,00	0,0
2008-06-26 15:00	332	35	59	2,2	17,03	12,32	97,8	1007,51	3,80	12,32	16,77	13,10	4,3	0,00	0,0
2008-06-26 15:30	264	35	54	1,2	17,03	13,12	97,8	1006,51	3,22	13,12	16,77	13,62	4,3	0,00	0,0
2008-06-26 16:00	351	35	58	1,4	17,13	12,02	97,8	1007,51	3,26	12,02	16,87	12,74	4,5	0,00	0,0
2008-06-26 16:30	351	35	52	2,6	17,23	13,33	97,8	1007,51	2,84	12,25	16,97	13,72	3,7	0,00	0,0
2008-06-26 17:00	341	35	52	3,5	17,33	14,23	97,8	1007,51	3,66	11,80	17,07	14,62	4,1	0,00	0,0
2008-06-26 17:30	331	35	51	1,8	17,43	13,63	97,8	1007,51	2,82	13,63	17,17	13,97	4,7	0,00	0,0
2008-06-26 18:00	307	35	53	1,8	17,43	13,33	97,8	1007,51	3,12	13,33	17,17	13,77	3,9	0,00	0,0
2008-06-26 18:30	336	35	50	1,6	17,33	13,73	97,8	1007,51	2,62	13,73	17,07	14,02	3,7	0,00	0,0
2008-06-26 19:00	308	35	53	1,2	17,33	13,12	97,8	1007,51	2,94	13,12	17,07	13,57	3,9	0,00	0,0
2008-06-26 19:30	322	35	57	1,2	17,33	11,92	97,8	1007,51	2,91	11,92	17,07	12,59	2,2	0,00	0,0
2008-06-26 20:00	339	35	57	0,0	17,33	11,22	97,8	1007,51	2,26	11,22	17,07	11,88	3,5	0,00	0,0
2008-06-26 20:30	333	35	53	0,0	17,33	12,42	97,8	1007,51	2,29	12,42	17,07	12,87	3,7	0,00	0,0

Datum	Vindrikt °	Fukt inne Rh%	Fukt ute Rh%	Vindhast m/s	Temp in °C	Temp ute °C	Nb. Mån mm	Tryck Mbar	Daggp °C	Kyleffekt °C	Vix inne °C	Vix ute °C	Vindby m/s	Korr lufttryck	Nederb./dygn mm
2008-06-26 21:00	323	35	56	0,0	17,33	11,22	97,8	1007,51	2,00	11,22	17,07	11,83	2,6	0,00	0,0
2008-06-26 21:30	0	35	59	0,0	17,33	10,62	97,8	1007,51	2,21	10,62	17,07	11,40	1,4	0,00	0,0
2008-06-26 22:00	346	35	60	0,0	17,33	10,22	97,8	1007,51	2,08	10,22	17,07	11,05	1,2	0,00	0,0
2008-06-26 22:30	356	35	70	1,2	17,33	8,62	97,8	1007,51	2,84	8,62	17,07	10,06	1,6	0,00	0,0
2008-06-26 23:00	356	35	73	0,0	17,33	7,72	97,8	1007,51	2,60	7,72	17,07	9,36	1,4	0,00	0,0
2008-06-26 23:30	356	35	77	0,0	17,33	6,82	97,8	1007,51	2,51	6,82	17,07	8,74	0,0	0,00	0,0
2008-06-27 00:00	351	35	80	0,0	17,33	5,92	97,8	1007,51	2,20	5,92	17,07	8,05	0,0	0,00	0,0
2008-06-27 00:30	351	35	84	0,0	17,33	5,32	97,8	1007,51	2,32	5,32	17,07	7,75	0,0	0,00	0,0
2008-06-27 01:00	351	35	83	0,0	17,33	5,12	97,8	1007,51	1,95	5,12	17,07	7,47	0,0	0,00	0,0
2008-06-27 01:30	351	35	81	1,4	17,33	5,22	97,8	1007,51	1,70	5,22	17,07	7,42	1,8	0,00	0,0
2008-06-27 02:00	347	35	82	0,0	17,33	4,62	97,8	1007,51	1,29	4,62	17,07	6,90	1,6	0,00	0,0
2008-06-27 02:30	351	35	81	0,0	17,33	4,52	97,8	1007,51	1,02	4,52	17,07	6,72	1,8	0,00	0,0
2008-06-27 03:00	351	35	81	0,0	17,33	4,42	97,8	1007,51	0,92	4,42	17,07	6,62	1,2	0,00	0,0
2008-06-27 03:30	351	35	85	0,0	17,33	3,12	97,8	1007,51	0,34	3,12	17,07	5,62	0,0	0,00	0,0
2008-06-27 04:00	351	35	88	0,0	17,33	2,52	97,8	1007,51	0,25	2,52	17,07	5,25	0,0	0,00	0,0
2008-06-27 04:30	351	35	91	0,0	17,33	2,72	97,8	1007,51	0,93	2,72	17,07	5,69	0,0	0,00	0,0
2008-06-27 05:00	351	35	90	0,0	17,33	3,82	97,8	1007,51	1,85	3,82	17,07	6,71	0,0	0,00	0,0
2008-06-27 05:30	351	35	89	0,0	17,33	4,72	97,8	1007,51	2,58	4,72	17,07	7,53	0,0	0,00	0,0
2008-06-27 06:00	351	35	79	0,0	17,33	6,92	97,8	1007,51	2,98	6,92	17,07	8,98	0,0	0,00	0,0
2008-06-27 06:30	351	35	70	0,0	17,33	8,82	97,8	1007,51	3,03	8,82	17,07	10,26	0,0	0,00	0,0
2008-06-27 07:00	356	35	68	0,0	17,33	9,72	97,8	1007,51	3,46	9,72	17,07	11,04	0,0	0,00	0,0
2008-06-27 07:30	356	35	65	0,0	17,23	10,42	97,8	1007,51	3,46	10,42	16,97	11,55	0,0	0,00	0,0
2008-06-27 08:00	331	35	61	0,0	17,23	10,42	97,8	1007,51	2,51	10,42	16,97	11,31	1,4	0,00	0,0
2008-06-27 08:30	341	35	57	1,4	17,23	11,02	97,8	1007,51	2,07	11,02	16,97	11,68	1,4	0,00	0,0
2008-06-27 09:00	345	35	56	0,0	17,23	11,32	97,8	1007,51	2,09	11,32	16,97	11,93	2,0	0,00	0,0
2008-06-27 09:30	329	35	50	0,0	17,33	12,52	97,8	1007,51	1,52	12,52	17,07	12,82	2,8	0,00	0,0
2008-06-27 10:00	338	35	42	1,4	17,33	12,42	97,8	1007,51	-1,15	12,42	17,07	12,34	2,6	0,00	0,0
2008-06-27 10:30	342	35	40	1,6	17,33	13,02	97,8	1007,51	-1,33	13,02	17,07	12,85	2,6	0,00	0,0
2008-06-27 11:00	143	35	45	0,0	17,33	13,73	97,8	1007,51	1,04	13,73	17,07	13,78	3,1	0,00	0,0
2008-06-27 11:30	334	35	42	0,0	17,33	14,03	97,8	1007,51	0,29	14,03	17,07	13,94	1,8	0,00	0,0
2008-06-27 12:00	305	35	43	0,0	17,33	14,83	97,8	1007,51	1,35	14,83	17,07	14,79	2,4	0,00	0,0
2008-06-27 12:30	356	35	38	1,6	17,33	15,23	97,8	1007,51	-0,14	15,23	17,07	14,97	3,1	0,00	0,0
2008-06-27 13:00	336	35	39	0,0	17,43	16,13	97,8	1006,51	1,05	16,13	17,17	15,91	2,8	0,00	0,0
2008-06-27 13:30	337	35	39	1,2	17,43	16,63	97,8	1006,51	1,49	16,63	17,17	16,41	2,6	0,00	0,0
2008-06-27 14:00	252	35	39	0,0	17,53	17,23	97,8	1006,51	2,02	17,23	17,27	17,02	3,1	0,00	0,0
2008-06-27 14:30	340	35	39	1,4	17,53	17,93	97,8	1006,51	2,65	17,93	17,27	17,72	3,5	0,00	0,0
2008-06-27 15:00	144	35	48	0,0	17,63	17,93	97,8	1006,51	5,83	17,93	17,37	18,12	2,6	0,00	0,0
2008-06-27 15:30	148	35	46	1,2	17,73	18,53	97,8	1006,51	5,72	18,53	17,47	18,63	4,1	0,00	0,0
2008-06-27 16:00	30	35	49	0,0	17,73	17,33	97,8	1006,51	5,60	17,33	17,47	17,57	4,3	0,00	0,0
2008-06-27 16:30	170	35	53	0,0	17,73	16,63	97,8	1006,51	6,16	16,63	17,47	17,07	3,5	0,00	0,0
2008-06-27 17:00	346	35	47	0,0	17,93	18,53	97,8	1006,51	6,05	18,53	17,67	18,67	2,8	0,00	0,0
2008-06-27 17:30	356	35	46	0,0	18,03	18,23	97,8	1006,51	5,44	18,23	17,77	18,33	2,4	0,00	0,0
2008-06-27 18:00	351	35	46	0,0	18,03	17,53	97,8	1006,51	4,81	17,53	17,77	17,63	2,6	0,00	0,0
2008-06-27 18:30	331	35	42	0,0	18,03	18,33	97,8	1005,51	4,13	18,33	17,77	18,25	2,4	0,00	0,0
2008-06-27 19:00	107	35	47	1,4	17,93	17,43	97,8	1005,51	5,05	17,43	17,67	17,57	3,0	0,00	0,0
2008-06-27 19:30	93	35	48	0,0	18,03	17,03	97,8	1005,51	5,01	17,03	17,77	17,22	2,2	0,00	0,0

Datum	Vindrikt °	Fukt inne Rh%	Fukt ute Rh%	Vindhast m/s	Temp in °C	Temp ute °C	Nb. Mån mm	Tryck Mbar	Daggp °C	Kyleffekt °C	Vix inne °C	Vix ute °C	Vindby m/s	Korr lufttryck	Nederb./dygn mm
2008-06-27 20:00	91	35	51	0,0	17,93	16,13	97,8	1005,51	5,11	16,13	17,67	16,47	1,2	0,00	0,0
2008-06-27 20:30	91	35	59	0,0	17,93	15,03	97,8	1005,51	6,32	15,03	17,67	15,80	0,0	0,00	0,0
2008-06-27 21:00	91	35	64	0,0	17,93	14,33	97,8	1005,51	6,91	14,33	17,67	15,39	0,0	0,00	0,0
2008-06-27 21:30	91	35	63	0,0	17,93	14,43	97,8	1005,51	6,76	14,43	17,67	15,43	0,0	0,00	0,0
2008-06-27 22:00	91	35	68	0,0	17,93	14,13	97,8	1005,51	7,65	14,13	17,67	15,44	0,0	0,00	0,0
2008-06-27 22:30	91	35	66	0,0	17,93	13,33	97,8	1005,51	6,43	13,33	17,67	14,51	0,0	0,00	0,0
2008-06-27 23:00	23	35	60	0,0	17,93	13,23	97,8	1005,51	4,89	13,23	17,67	14,06	0,0	0,00	0,0
2008-06-27 23:30	13	35	59	0,0	17,93	13,33	97,8	1005,51	4,73	13,33	17,67	14,10	0,0	0,00	0,0
2008-06-28 00:00	325	35	61	0,0	17,93	13,02	97,8	1005,51	4,95	13,02	17,67	13,91	1,2	0,00	0,0
2008-06-28 00:30	18	35	62	0,0	17,93	12,62	97,8	1005,51	4,82	12,62	17,67	13,57	1,2	0,00	0,0
2008-06-28 01:00	3	35	63	0,0	17,93	12,22	97,8	1005,51	4,69	12,22	17,67	13,23	0,0	0,00	0,0
2008-06-28 01:30	326	35	62	0,0	17,93	11,82	97,8	1006,51	4,07	11,82	17,67	12,77	1,2	0,00	0,0
2008-06-28 02:00	99	35	61	0,0	17,93	11,72	97,8	1006,51	3,73	11,72	17,67	12,61	0,0	0,00	0,0
2008-06-28 02:30	120	35	65	0,0	17,93	11,12	97,8	1006,51	4,12	11,12	17,67	12,25	0,0	0,00	0,0
2008-06-28 03:00	63	35	69	0,0	17,93	11,12	97,8	1006,51	5,01	11,12	17,67	12,50	0,0	0,00	0,0
2008-06-28 03:30	83	35	73	0,0	17,93	11,12	97,8	1006,51	5,86	11,12	17,67	12,76	0,0	0,00	0,0
2008-06-28 04:00	103	35	76	0,0	17,93	11,22	97,8	1006,51	6,56	11,22	17,67	13,07	0,0	0,00	0,0
2008-06-28 04:30	93	35	77	0,0	17,93	11,42	97,8	1006,51	6,96	11,42	17,67	13,34	1,4	0,00	0,0
2008-06-28 05:00	108	35	77	0,0	17,93	11,52	97,8	1006,51	7,05	11,52	17,67	13,44	1,6	0,00	0,0
2008-06-28 05:30	92	35	76	0,0	17,93	11,42	97,8	1006,51	6,76	11,42	17,67	13,27	1,2	0,00	0,0
2008-06-28 06:00	93	35	76	0,0	17,93	11,72	97,8	1006,51	7,05	11,72	17,67	13,57	1,4	0,00	0,0
2008-06-28 06:30	106	35	72	0,0	17,93	14,03	97,8	1006,51	8,43	14,03	17,67	15,60	2,2	0,00	0,0
2008-06-28 07:00	122	35	72	1,2	17,93	14,73	97,8	1006,51	9,10	14,73	17,67	16,30	2,6	0,00	0,0
2008-06-28 07:30	132	35	71	1,2	17,93	15,13	97,8	1007,51	9,27	15,13	17,67	16,63	2,4	0,00	0,0
2008-06-28 08:00	137	35	71	0,0	18,03	15,93	97,8	1007,51	10,03	15,93	17,77	17,44	3,3	0,00	0,0
2008-06-28 08:30	130	35	72	2,4	18,03	15,03	97,8	1007,51	9,39	14,04	17,77	16,60	3,3	0,00	0,0
2008-06-28 09:00	148	35	76	0,0	18,03	15,33	97,8	1007,51	10,52	15,33	17,77	17,17	2,8	0,00	0,0
2008-06-28 09:30	129	36	70	3,0	18,03	15,53	97,8	1007,51	9,43	13,92	17,82	16,97	3,5	0,00	0,0
2008-06-28 10:00	135	36	69	2,0	18,03	15,93	97,8	1007,51	9,58	15,93	17,82	17,31	3,3	0,00	0,0
2008-06-28 10:30	147	36	70	3,3	18,03	15,93	97,8	1007,51	9,81	13,72	17,82	17,37	5,0	0,00	0,0
2008-06-28 11:00	153	36	63	2,0	18,03	16,93	97,8	1007,51	9,11	16,93	17,82	17,93	4,7	0,00	0,0
2008-06-28 11:30	112	36	59	1,2	18,03	17,53	97,8	1007,51	8,66	17,53	17,82	18,30	3,5	0,00	0,0
2008-06-28 12:00	131	36	58	2,0	18,03	17,53	97,8	1007,51	8,39	17,53	17,82	18,25	6,8	0,00	0,0
2008-06-28 12:30	151	36	64	2,4	18,13	16,93	97,8	1007,51	9,36	16,05	17,92	17,99	4,3	0,00	0,0
2008-06-28 13:00	144	36	64	3,1	18,13	17,43	97,8	1007,51	9,83	16,00	17,92	18,49	6,0	0,00	0,0
2008-06-28 13:30	94	36	58	1,8	18,23	17,93	97,8	1007,51	8,76	17,93	18,02	18,65	6,2	0,00	0,0
2008-06-28 14:00	110	36	57	2,0	18,23	17,63	97,8	1007,51	8,21	17,63	18,02	18,29	5,4	0,00	0,0
2008-06-28 14:30	118	36	56	2,4	18,23	17,43	97,8	1007,51	7,75	16,57	18,02	18,03	7,7	0,00	0,0
2008-06-28 15:00	111	36	59	3,0	18,23	17,53	97,8	1007,51	8,66	16,10	18,02	18,30	6,6	0,00	0,0
2008-06-28 15:30	136	36	61	2,2	18,33	17,73	97,8	1007,51	9,36	17,73	18,12	18,62	6,0	0,00	0,0
2008-06-28 16:00	140	36	61	3,3	18,33	17,63	97,8	1007,51	9,27	15,64	18,12	18,52	4,7	0,00	0,0
2008-06-28 16:30	175	36	65	2,4	18,43	17,63	97,8	1007,51	10,26	16,79	18,22	18,76	6,6	0,00	0,0
2008-06-28 17:00	161	36	60	0,0	18,43	17,43	97,8	1007,51	8,82	17,43	18,22	18,26	4,1	0,00	0,0
2008-06-28 17:30	332	36	64	0,0	18,43	17,03	97,8	1007,51	9,45	17,03	18,22	18,09	3,9	0,00	0,0
2008-06-28 18:00	331	36	66	1,2	18,43	16,83	97,8	1007,51	9,75	16,83	18,22	18,02	2,2	0,00	0,0
2008-06-28 18:30	345	36	60	0,0	18,43	16,93	97,8	1007,51	8,36	16,93	18,22	17,76	3,1	0,00	0,0

Datum	Vindrikt °	Fukt inne Rh%	Fukt ute Rh%	Vindhast m/s	Temp in °C	Temp ute °C	Nb. Mån mm	Tryck Mbar	Dagpp °C	Kyleffekt °C	Vix inne °C	Vix ute °C	Vindby m/s	Korr lufttryck	Nederb./dygn mm
2008-06-28 19:00	345	36	70	0,0	18,43	14,23	97,8	1008,51	8,19	14,23	18,22	15,67	2,2	0,00	0,0
2008-06-28 19:30	351	36	75	0,0	18,43	13,83	97,8	1008,51	8,87	13,83	18,22	15,60	1,6	0,00	0,0
2008-06-28 20:00	80	36	77	0,0	18,43	13,73	97,8	1008,51	9,18	13,73	18,22	15,64	2,4	0,00	0,0
2008-06-28 20:30	125	36	72	1,2	18,33	13,12	97,8	1008,51	7,57	13,12	18,12	14,70	3,1	0,00	0,0
2008-06-28 21:00	137	36	75	2,8	18,33	12,62	97,8	1008,51	7,71	10,75	18,12	14,40	3,0	0,00	0,0
2008-06-28 21:30	133	36	79	0,0	18,33	12,32	97,8	1008,51	8,22	12,32	18,12	14,38	2,8	0,00	0,0
2008-06-28 22:00	93	36	80	0,0	18,33	12,02	97,8	1009,51	8,12	12,02	18,12	14,15	1,2	0,00	0,0
2008-06-28 22:30	94	36	82	0,0	18,33	11,52	97,8	1009,51	8,01	11,52	18,12	13,80	0,0	0,00	0,0
2008-06-28 23:00	88	36	84	0,0	18,33	10,92	97,8	1009,51	7,79	10,92	18,12	13,35	0,0	0,00	0,0
2008-06-28 23:30	87	36	87	0,0	18,33	10,42	97,8	1009,51	7,84	10,42	18,12	13,08	0,0	0,00	0,0
2008-06-29 00:00	86	36	89	0,0	18,23	10,02	97,8	1009,51	7,79	10,02	18,02	12,84	0,0	0,00	0,0
2008-06-29 00:30	109	36	91	0,0	18,23	9,72	97,8	1009,51	7,83	9,72	18,02	12,70	0,0	0,00	0,0
2008-06-29 01:00	89	36	92	0,0	18,23	9,32	97,8	1009,51	7,60	9,32	18,02	12,38	1,2	0,00	0,0
2008-06-29 01:30	87	36	95	0,0	18,23	8,82	97,8	1009,51	7,59	8,82	18,02	12,12	0,0	0,00	0,0
2008-06-29 02:00	83	36	95	0,0	18,23	8,52	97,8	1009,51	7,30	8,52	18,02	11,82	0,0	0,00	0,0
2008-06-29 02:30	88	36	98	0,0	18,23	9,02	97,8	1009,51	8,26	9,02	18,02	12,58	0,0	0,00	0,0
2008-06-29 03:00	110	36	98	0,0	18,13	9,32	97,8	1009,51	8,56	9,32	17,92	12,88	0,0	0,00	0,0
2008-06-29 03:30	106	36	99	1,2	18,13	9,42	97,8	1009,51	8,82	9,42	17,92	13,06	1,2	0,00	0,0
2008-06-29 04:00	97	36	99	0,0	18,13	9,42	97,8	1009,51	8,82	9,42	17,92	13,06	0,0	0,00	0,0
2008-06-29 04:30	88	36	99	0,0	18,13	9,62	97,8	1009,51	9,02	9,62	17,92	13,26	1,4	0,00	0,0
2008-06-29 05:00	93	36	99	0,0	18,13	9,82	97,8	1009,51	9,22	9,82	17,92	13,47	1,2	0,00	0,0
2008-06-29 05:30	100	36	98	0,0	18,13	10,22	97,8	1009,51	9,46	10,22	17,92	13,78	1,8	0,00	0,0
2008-06-29 06:00	109	36	97	0,0	18,13	10,42	97,8	1009,51	9,50	10,42	17,92	13,89	1,6	0,00	0,0
2008-06-29 06:30	89	36	96	0,0	18,13	10,72	97,8	1009,51	9,64	10,72	17,92	14,11	0,0	0,00	0,0
2008-06-29 07:00	107	36	95	0,0	18,13	11,12	97,8	1009,51	9,87	11,12	17,92	14,43	1,4	0,00	0,0
2008-06-29 07:30	137	36	93	1,2	18,13	11,72	97,8	1009,51	10,14	11,72	17,92	14,86	1,8	0,00	0,0
2008-06-29 08:00	130	36	89	2,4	18,13	12,52	97,8	1009,51	10,25	11,40	17,92	15,34	2,4	0,00	0,0
2008-06-29 08:30	149	36	81	1,8	18,13	14,03	97,8	1009,51	10,25	14,03	17,92	16,23	2,6	0,00	0,0
2008-06-29 09:00	155	36	72	2,0	18,13	15,73	97,8	1009,51	10,06	15,73	17,92	17,30	4,1	0,00	0,0
2008-06-29 09:30	136	36	68	1,8	18,13	15,53	97,8	1009,51	8,98	15,53	17,92	16,84	4,1	0,00	0,0
2008-06-29 10:00	105	36	64	1,4	18,13	15,53	97,8	1009,51	8,04	15,53	17,92	16,59	4,7	0,00	0,0
2008-06-29 10:30	153	36	67	2,4	18,13	15,73	97,8	1009,51	8,94	14,78	17,92	16,98	4,5	0,00	0,0
2008-06-29 11:00	123	36	53	5,2	18,13	16,63	97,8	1009,51	6,16	12,39	17,92	17,07	5,8	0,00	0,0
2008-06-29 11:30	134	36	48	3,3	18,13	17,03	97,8	1009,51	5,01	14,96	17,92	17,22	6,0	0,00	0,0
2008-06-29 12:00	82	36	52	0,0	18,23	17,53	97,8	1009,51	6,70	17,53	18,02	17,92	6,8	0,00	0,0
2008-06-29 12:30	112	36	47	1,4	18,23	17,93	97,8	1008,51	5,50	17,93	18,02	18,07	5,4	0,00	0,0
2008-06-29 13:00	122	36	46	1,8	18,23	18,53	97,8	1008,51	5,72	18,53	18,02	18,63	6,2	0,00	0,0
2008-06-29 13:30	151	37	50	5,4	18,23	19,43	97,8	1008,51	7,83	15,64	18,06	19,72	5,8	0,00	0,0
2008-06-29 14:00	121	37	48	1,2	18,23	19,43	97,8	1008,51	7,19	19,43	18,06	19,62	6,4	0,00	0,0
2008-06-29 14:30	128	37	45	3,9	18,23	19,63	97,8	1008,51	6,37	17,40	18,06	19,68	6,8	0,00	0,0
2008-06-29 15:00	129	37	49	1,4	18,23	18,03	97,8	1008,51	6,24	18,03	18,06	18,27	6,0	0,00	0,0
2008-06-29 15:30	154	37	42	4,9	18,43	19,73	97,8	1008,51	5,39	16,56	18,26	19,65	6,6	0,00	0,0
2008-06-29 16:00	108	37	44	0,0	18,43	18,03	97,8	1008,51	4,58	18,03	18,26	18,03	4,9	0,00	0,0
2008-06-29 16:30	175	37	47	2,8	18,53	18,33	97,8	1008,51	5,87	16,98	18,36	18,47	5,2	0,00	0,0
2008-06-29 17:00	164	36	49	1,4	18,63	18,93	97,8	1007,51	7,06	18,93	18,42	19,17	4,3	0,00	0,0
2008-06-29 17:30	118	36	49	3,7	18,73	19,43	97,8	1007,51	7,51	17,17	18,52	19,67	5,8	0,00	0,0

Datum	Vindrikt °	Fukt inne Rh%	Fukt ute Rh%	Vindhast m/s	Temp in °C	Temp ute °C	Nb. Mån mm	Tryck Mbar	Dagpp °C	Kyleffekt °C	Vix inne °C	Vix ute °C	Vindby m/s	Korr lufttryck	Nederb./dygn mm
2008-06-29 18:00	111	36	51	0,0	18,63	18,53	97,8	1007,51	7,31	18,53	18,42	18,87	4,7	0,00	0,0
2008-06-29 18:30	113	36	49	2,8	18,63	18,63	97,8	1007,51	6,78	17,31	18,42	18,87	3,7	0,00	0,0
2008-06-29 19:00	118	36	50	2,8	18,63	18,33	97,8	1007,51	6,82	16,98	18,42	18,62	4,1	0,00	0,0
2008-06-29 19:30	154	36	54	4,7	18,63	18,73	97,8	1007,51	8,39	15,32	18,42	19,23	6,0	0,00	0,0
2008-06-29 20:00	163	36	53	1,2	18,73	18,33	97,8	1007,51	7,73	18,33	18,52	18,78	5,2	0,00	0,0
2008-06-29 20:30	120	36	53	3,0	18,73	17,93	97,8	1007,51	7,36	16,54	18,52	18,37	5,2	0,00	0,0
2008-06-29 21:00	146	36	54	3,0	18,63	17,23	97,8	1007,51	7,00	15,78	18,42	17,73	3,9	0,00	0,0
2008-06-29 21:30	140	36	56	2,0	18,63	16,53	97,8	1007,51	6,92	16,53	18,42	17,13	5,0	0,00	0,0
2008-06-29 22:00	121	36	62	1,4	18,63	15,63	97,8	1007,51	7,64	15,63	18,42	16,57	3,3	0,00	0,0
2008-06-29 22:30	109	36	64	0,0	18,63	14,93	97,8	1007,51	7,47	14,93	18,42	15,99	1,8	0,00	0,0
2008-06-29 23:00	100	36	71	0,0	18,63	14,23	97,8	1007,51	8,41	14,23	18,42	15,73	2,6	0,00	0,0
2008-06-29 23:30	108	36	75	1,6	18,63	13,53	97,8	1007,51	8,58	13,53	18,42	15,30	3,0	0,00	0,0
2008-06-30 00:00	84	36	77	0,0	18,63	12,92	97,8	1007,51	8,40	12,92	18,42	14,84	2,6	0,00	0,0
2008-06-30 00:30	94	36	79	0,0	18,63	12,52	97,8	1007,51	8,41	12,52	18,42	14,58	2,0	0,00	0,0
2008-06-30 01:00	116	36	83	1,2	18,63	11,82	97,8	1007,51	8,49	11,82	18,42	14,18	2,0	0,00	0,0
2008-06-30 01:30	111	36	85	0,0	18,53	11,52	97,8	1007,51	8,56	11,52	18,32	14,03	2,4	0,00	0,0
2008-06-30 02:00	129	36	87	2,0	18,63	11,12	97,8	1007,51	8,52	11,12	18,42	13,78	2,2	0,00	0,0
2008-06-30 02:30	90	36	89	0,0	18,63	10,92	97,8	1007,51	8,67	10,92	18,42	13,74	2,2	0,00	0,0
2008-06-30 03:00	115	36	89	1,6	18,63	10,72	97,8	1007,51	8,48	10,72	18,42	13,54	2,4	0,00	0,0
2008-06-30 03:30	102	36	91	0,0	18,63	10,52	97,8	1007,51	8,62	10,52	18,42	13,50	2,0	0,00	0,0
2008-06-30 04:00	97	36	93	0,0	18,63	10,52	97,8	1007,51	8,95	10,52	18,42	13,66	2,0	0,00	0,0
2008-06-30 04:30	92	36	93	0,0	18,63	10,72	97,8	1007,51	9,15	10,72	18,42	13,86	2,8	0,00	0,0
2008-06-30 05:00	53	37	93	1,2	18,63	11,02	97,8	1007,51	9,45	11,02	18,46	14,16	2,0	0,00	0,0
2008-06-30 05:30	91	37	94	0,0	18,63	11,12	97,8	1007,51	9,71	11,12	18,46	14,34	1,8	0,00	0,0
2008-06-30 06:00	125	37	89	1,6	18,63	12,82	97,8	1007,51	10,54	12,82	18,46	15,64	2,8	0,00	0,0
2008-06-30 06:30	104	37	85	1,2	18,63	14,33	97,8	1007,51	11,30	14,33	18,46	16,83	3,5	0,00	0,0
2008-06-30 07:00	116	37	84	0,0	18,63	14,23	97,8	1007,51	11,01	14,23	18,46	16,65	2,4	0,00	0,0
2008-06-30 07:30	97	37	80	1,6	18,63	15,33	97,8	1007,51	11,32	15,33	18,46	17,46	3,0	0,00	0,0
2008-06-30 08:00	88	37	75	3,0	18,63	15,93	97,8	1007,51	10,89	14,36	18,46	17,70	5,0	0,00	0,0
2008-06-30 08:30	120	37	68	3,1	18,63	16,83	97,8	1007,51	10,21	15,34	18,46	18,14	5,4	0,00	0,0
2008-06-30 09:00	118	37	63	2,0	18,63	17,23	97,8	1006,51	9,40	17,23	18,46	18,23	6,0	0,00	0,0
2008-06-30 09:30	94	37	62	2,4	18,63	17,33	97,8	1006,51	9,24	16,47	18,46	18,28	5,0	0,00	0,0
2008-06-30 10:00	135	37	53	2,2	18,73	18,13	97,8	1006,51	7,54	18,13	18,56	18,57	4,7	0,00	0,0
2008-06-30 10:30	169	37	58	4,1	18,73	17,33	97,8	1006,51	8,20	14,14	18,56	18,05	8,1	0,00	0,0
2008-06-30 11:00	164	37	68	0,0	18,73	16,73	97,8	1006,51	10,12	16,73	18,56	18,04	6,6	0,00	0,0
2008-06-30 11:30	196	37	68	0,0	18,73	17,03	97,8	1007,51	10,40	17,03	18,56	18,34	1,2	0,00	0,0
2008-06-30 12:00	286	37	75	0,0	18,73	16,53	97,8	1007,51	11,46	16,53	18,56	18,31	3,3	0,00	0,0
2008-06-30 12:30	270	37	74	0,0	18,73	16,13	97,8	1007,51	10,87	16,13	18,56	17,84	1,8	0,00	0,0
2008-06-30 13:00	340	37	68	0,0	18,83	16,83	97,8	1006,51	10,21	16,83	18,66	18,14	1,6	0,00	0,0
2008-06-30 13:30	169	37	74	3,5	18,73	16,93	97,8	1006,51	11,64	14,85	18,56	18,64	4,1	0,00	0,0
2008-06-30 14:00	167	37	82	0,0	18,73	15,23	97,8	1007,51	11,61	15,23	18,56	17,50	5,6	0,00	0,0
2008-06-30 14:30	104	37	76	1,2	18,83	16,23	97,8	1007,51	11,38	16,23	18,66	18,07	3,5	0,00	0,0
2008-06-30 15:00	189	37	73	0,0	18,83	17,23	97,8	1007,51	11,71	17,23	18,66	18,87	2,8	0,00	0,0
2008-06-30 15:30	169	37	76	0,0	18,83	17,53	97,8	1007,51	12,64	17,53	18,66	19,38	3,0	0,00	0,0
2008-06-30 16:00	151	37	66	4,5	18,83	17,93	97,8	1007,51	10,79	14,33	18,66	19,12	4,5	0,00	0,0
2008-06-30 16:30	169	38	73	2,0	18,83	16,43	97,8	1007,51	10,94	16,43	18,70	18,07	6,2	0,00	0,0

Datum	Vindrikt °	Fukt inne Rh%	Fukt ute Rh%	Vindhast m/s	Temp in °C	Temp ute °C	Nb. Mån mm	Tryck Mbar	Daggp °C	Kyleffekt °C	Vix inne °C	Vix ute °C	Vindby m/s	Korr lufttryck	Nederb./dygn mm
2008-06-30 17:00	142	38	72	2,0	18,93	16,33	97,8	1007,51	10,63	16,33	18,80	17,90	5,6	0,00	0,0
2008-06-30 17:30	112	38	70	1,6	18,93	16,83	97,8	1007,51	10,67	16,83	18,80	18,27	3,7	0,00	0,0
2008-06-30 18:00	163	38	68	1,4	18,93	16,73	97,8	1007,51	10,12	16,73	18,80	18,04	5,0	0,00	0,0
2008-06-30 18:30	137	38	82	0,0	18,93	15,13	99,6	1007,51	11,51	15,13	18,80	17,40	6,8	1,80	1,8
2008-06-30 19:00	137	38	84	0,0	18,93	15,63	99,6	1007,51	12,38	15,63	18,80	18,05	0,0	1,80	1,8
2008-06-30 19:30	140	38	84	0,0	18,93	15,83	99,6	1007,51	12,57	15,83	18,80	18,25	1,2	0,00	1,8
2008-06-30 20:00	128	38	84	0,0	18,93	15,33	99,6	1007,51	12,09	15,33	18,80	17,75	0,0	0,00	1,8
2008-06-30 20:30	132	38	81	1,2	18,93	15,13	99,6	1008,51	11,32	15,13	18,80	17,33	2,0	0,00	1,8
2008-06-30 21:00	126	38	83	0,0	18,93	14,53	99,6	1008,51	11,12	14,53	18,80	16,88	2,2	0,00	1,8
2008-06-30 21:30	126	38	87	0,0	18,93	13,83	99,6	1008,51	11,17	13,83	18,80	16,48	0,0	0,00	1,8
2008-06-30 22:00	126	38	89	0,0	18,93	13,63	99,6	1008,51	11,33	13,63	18,80	16,44	0,0	0,00	1,8
2008-06-30 22:30	112	38	88	0,0	18,93	13,63	99,6	1008,51	11,15	13,63	18,80	16,36	1,2	0,00	1,8
2008-06-30 23:00	112	38	92	0,0	18,83	13,23	99,6	1008,51	11,45	13,23	18,70	16,28	0,0	0,00	1,8
2008-06-30 23:30	99	38	91	0,0	18,83	13,33	99,6	1009,51	11,38	13,33	18,70	16,30	0,0	0,00	1,8
2008-07-01 00:00	99	38	93	0,0	18,83	13,12	99,6	1009,51	11,52	13,12	18,70	16,26	0,0	0,00	0,0
Medelvärde Månad	220	35	71	1,0	18,82	13,04		1008,18	6,58	12,66	18,57	14,70	3,0		0,0
Min	0	33	25	0,0	16,83	2,52		992,50	-1,33	1,31	16,57	5,25	0,0		0,0
Max	356	38	100	7,5	20,73	27,64	99,6	1022,52	13,75	27,64	20,48	26,70	32,8		