

Medeltemperaturer / Max / Min

● Kyleff med °C ● Dygns med °C ▲ Temp Max ● Temp Min — Temperatur

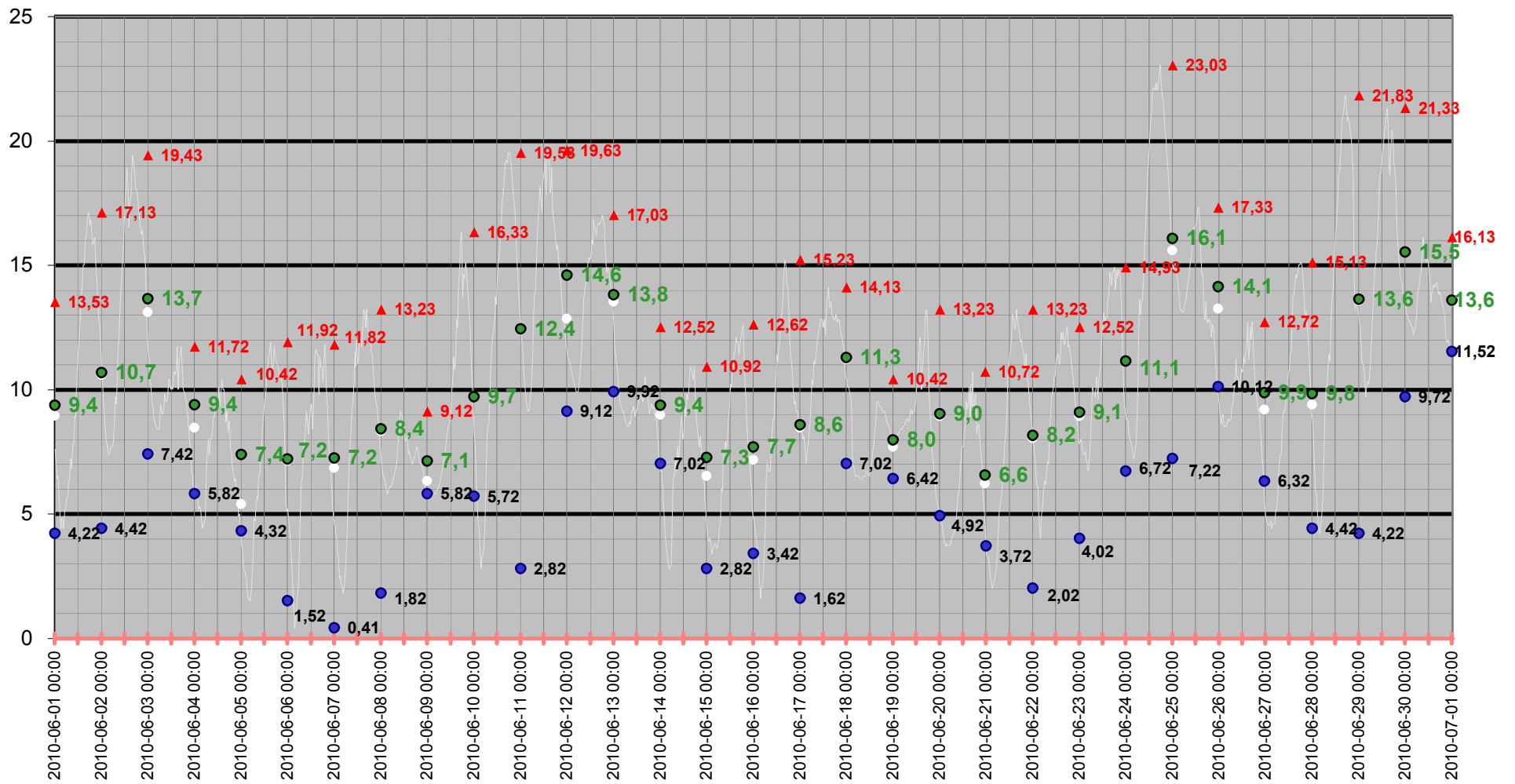

Medeltemperatur

□ Kyleff med °C ● Dygns med °C — Temperatur °C — Kyleffekt °C

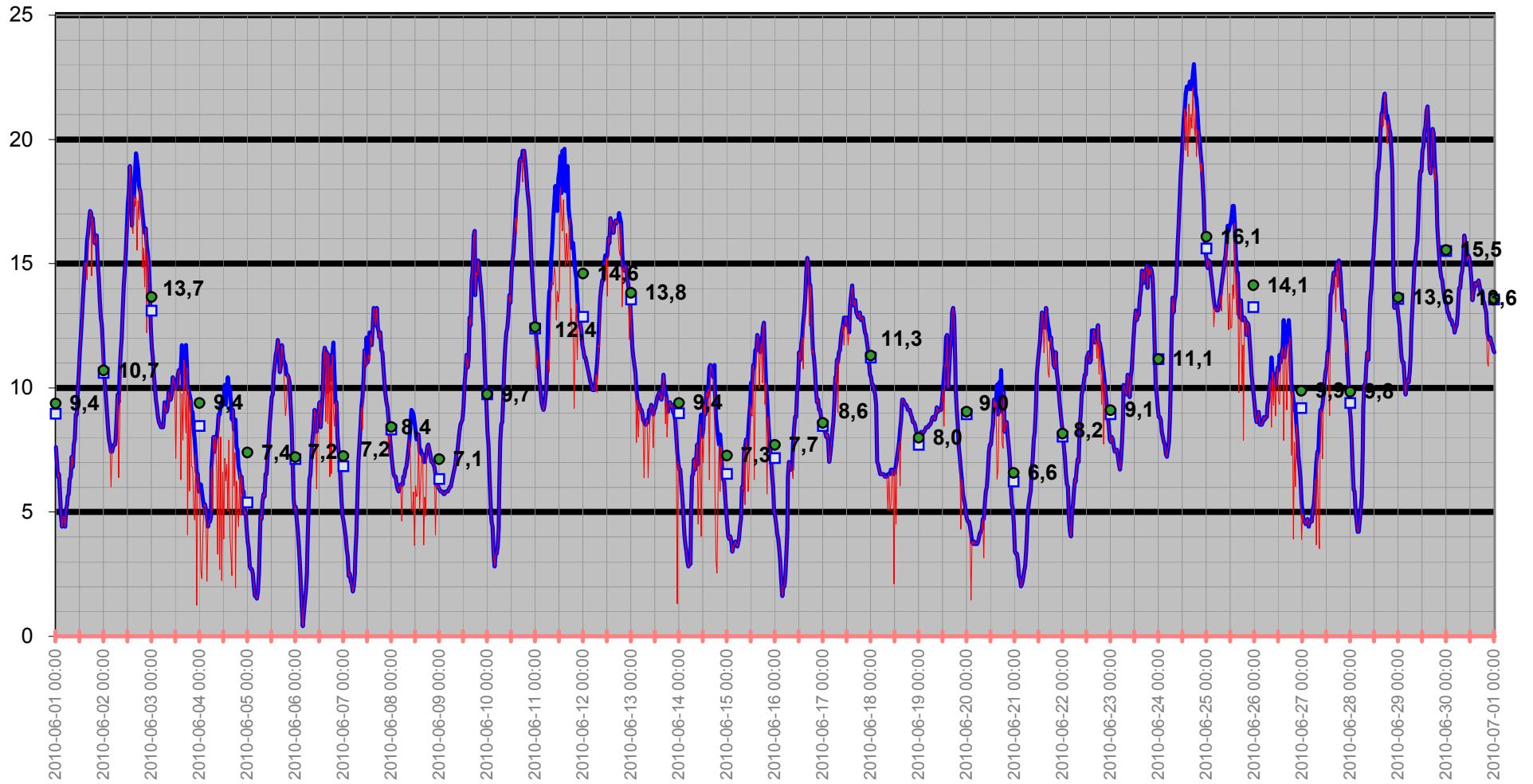

Temperatur/Vindby

Temp Ute °C
Vindby m/s

— Vindby m/s — Temp ute °C ◊ Vindrikt °

Vindriktning °

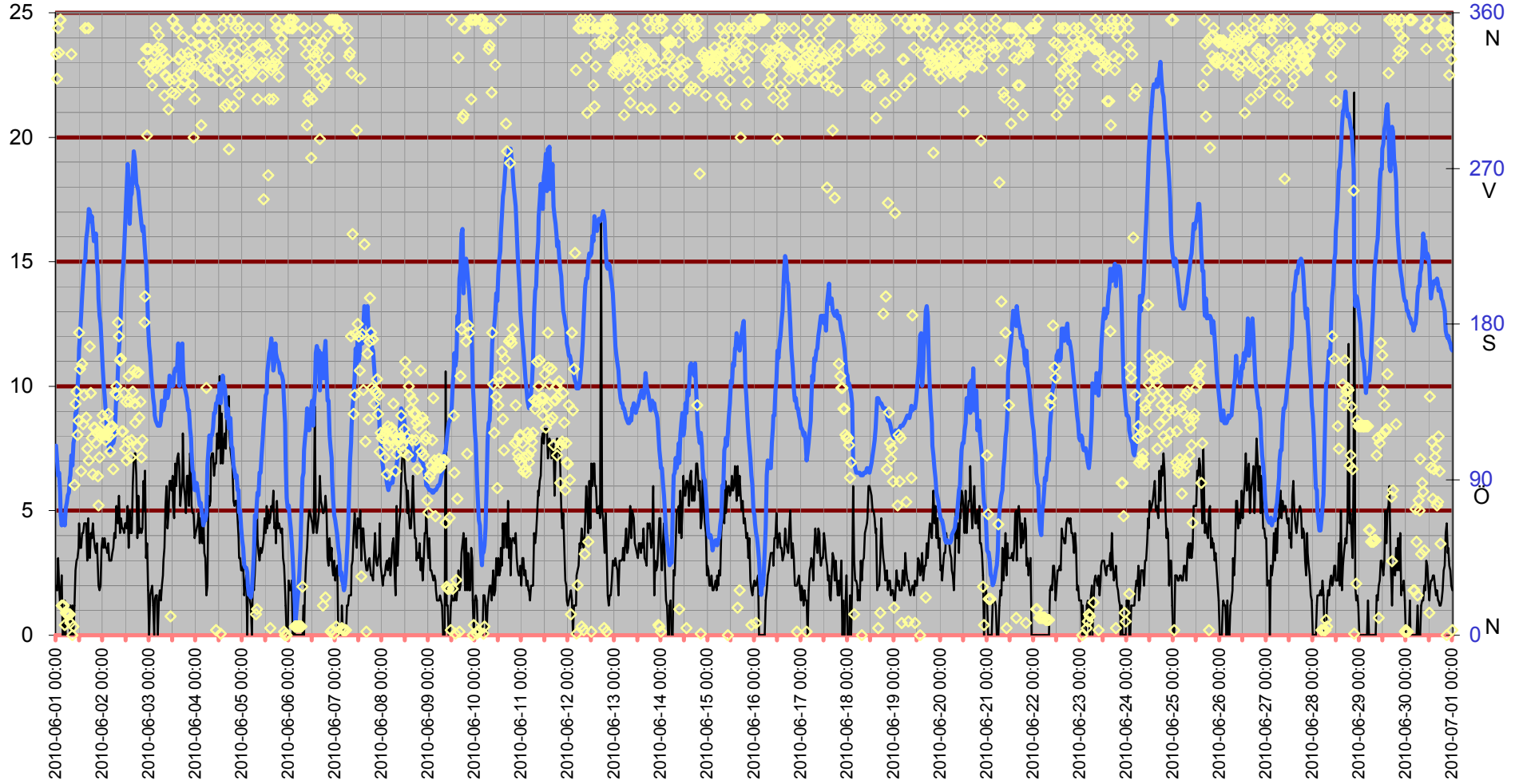

Inne

Temp inne °C

Vindby m/s

25

20

15

10

5

0

Temp in °C — Vindby m/s — Temp ute °C — Fukt inne Rh%

Rh % inne

38

36

34

32

30

28

26

24

22

20

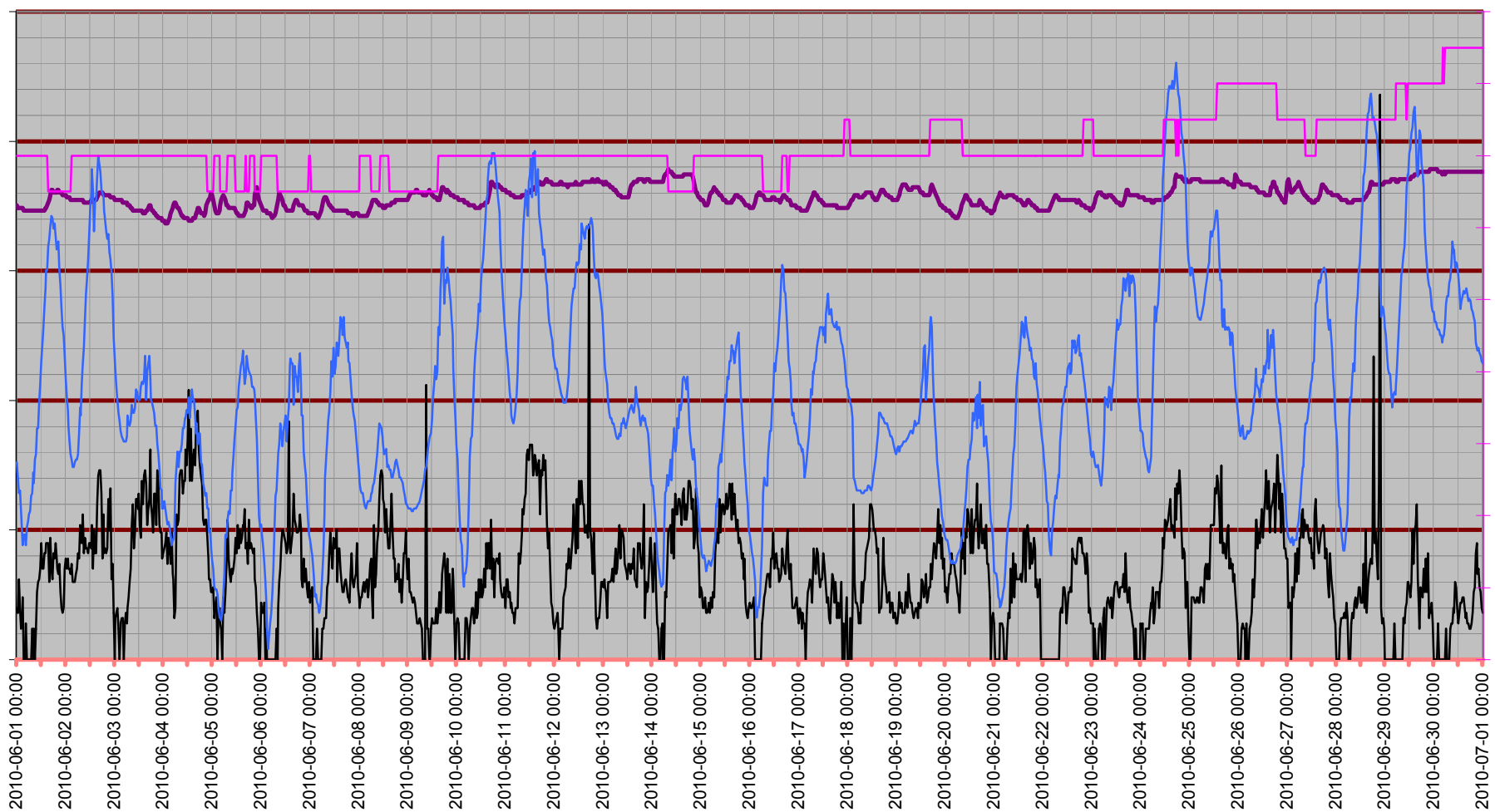

Temperatur inne

Temp in °C

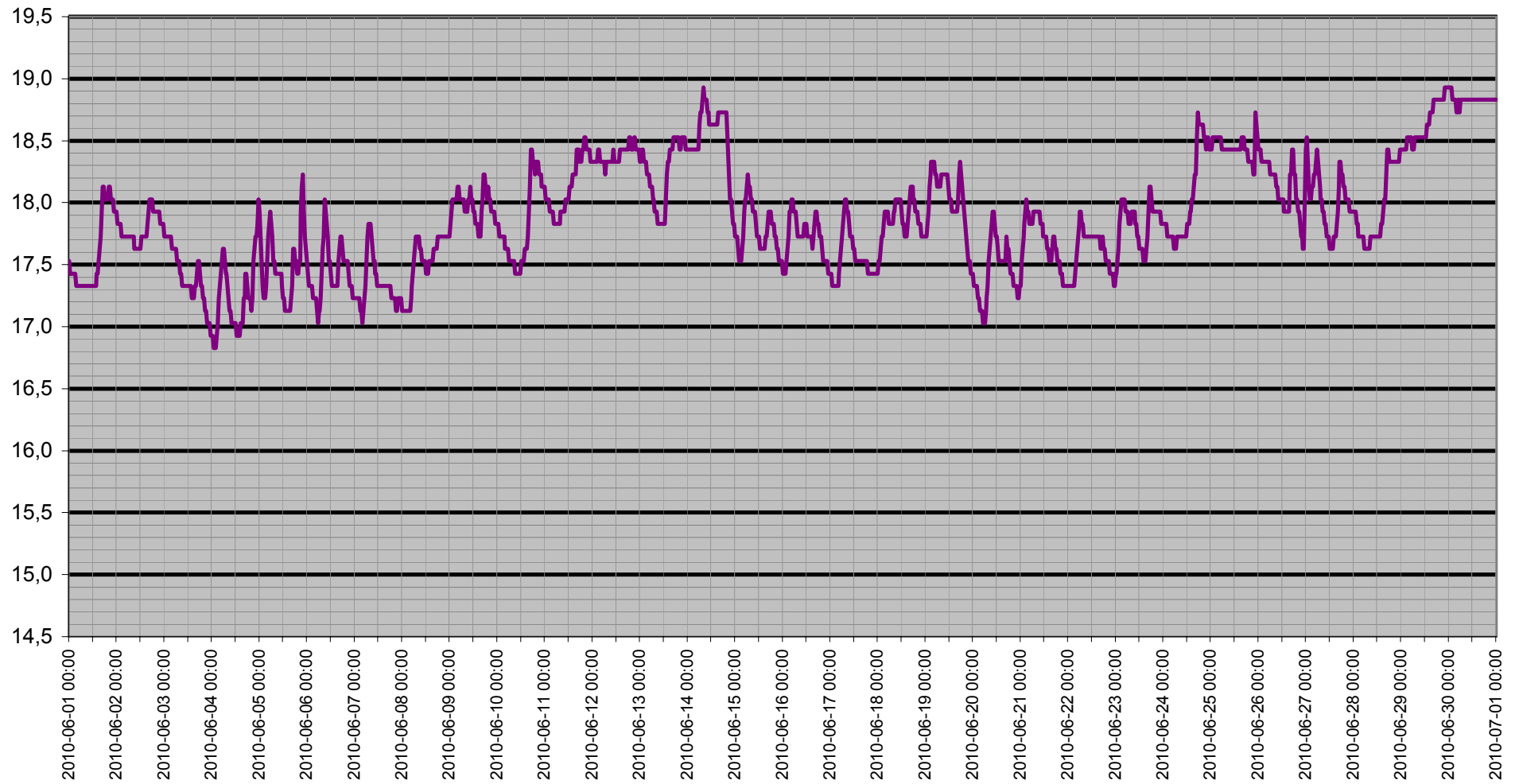

Dagpunkt/Temperatur

Vindhast m/s Daggp °C Temp ute °C Fukt ute Rh%

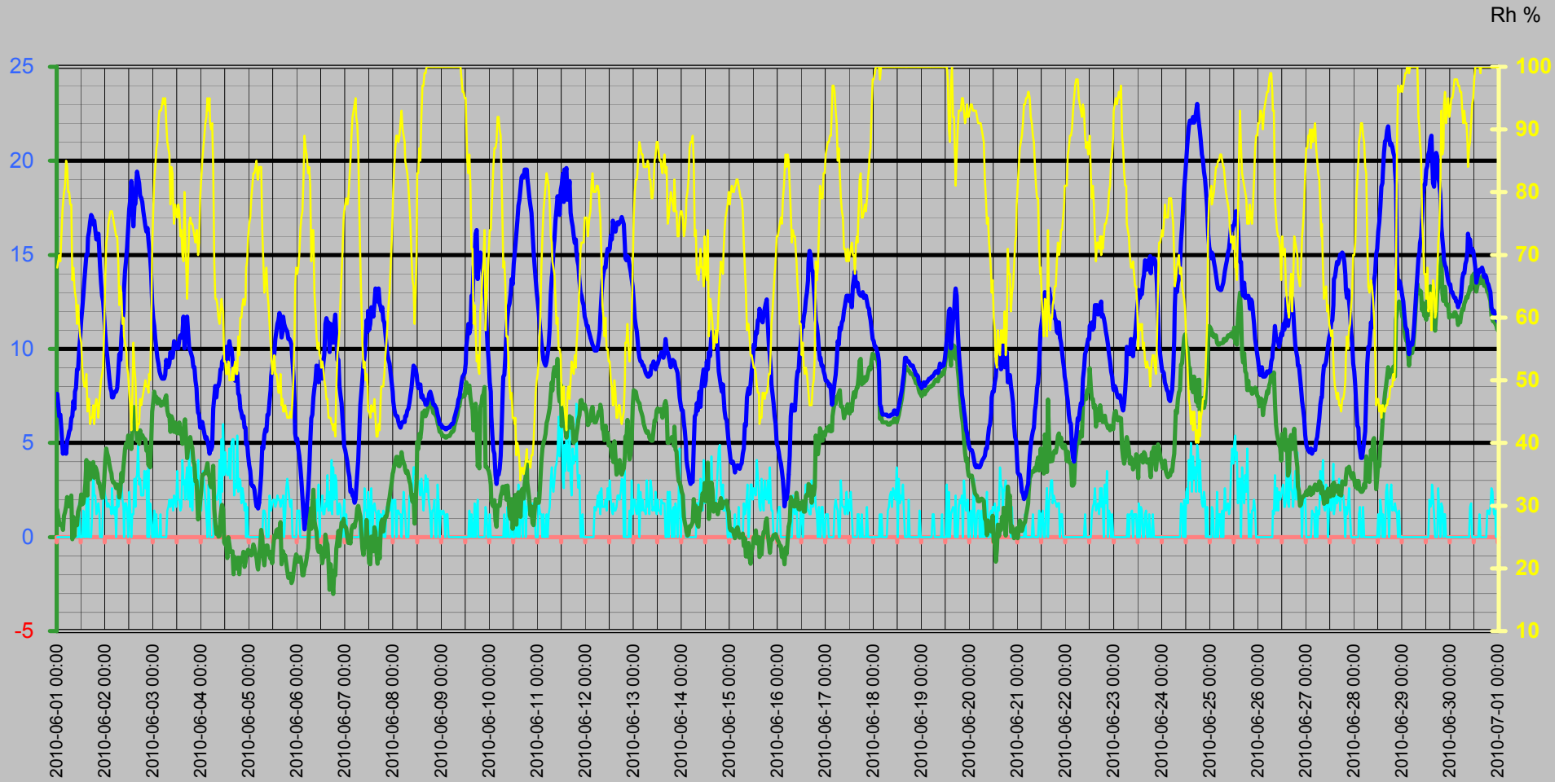

Vinddata

Vindhastighet m/s
Vindby m/s

— Vindhast m/s — Vindby m/s ◊ Vindrikt ° — Fukt ute Rh%

Vindriktning °
Rh %

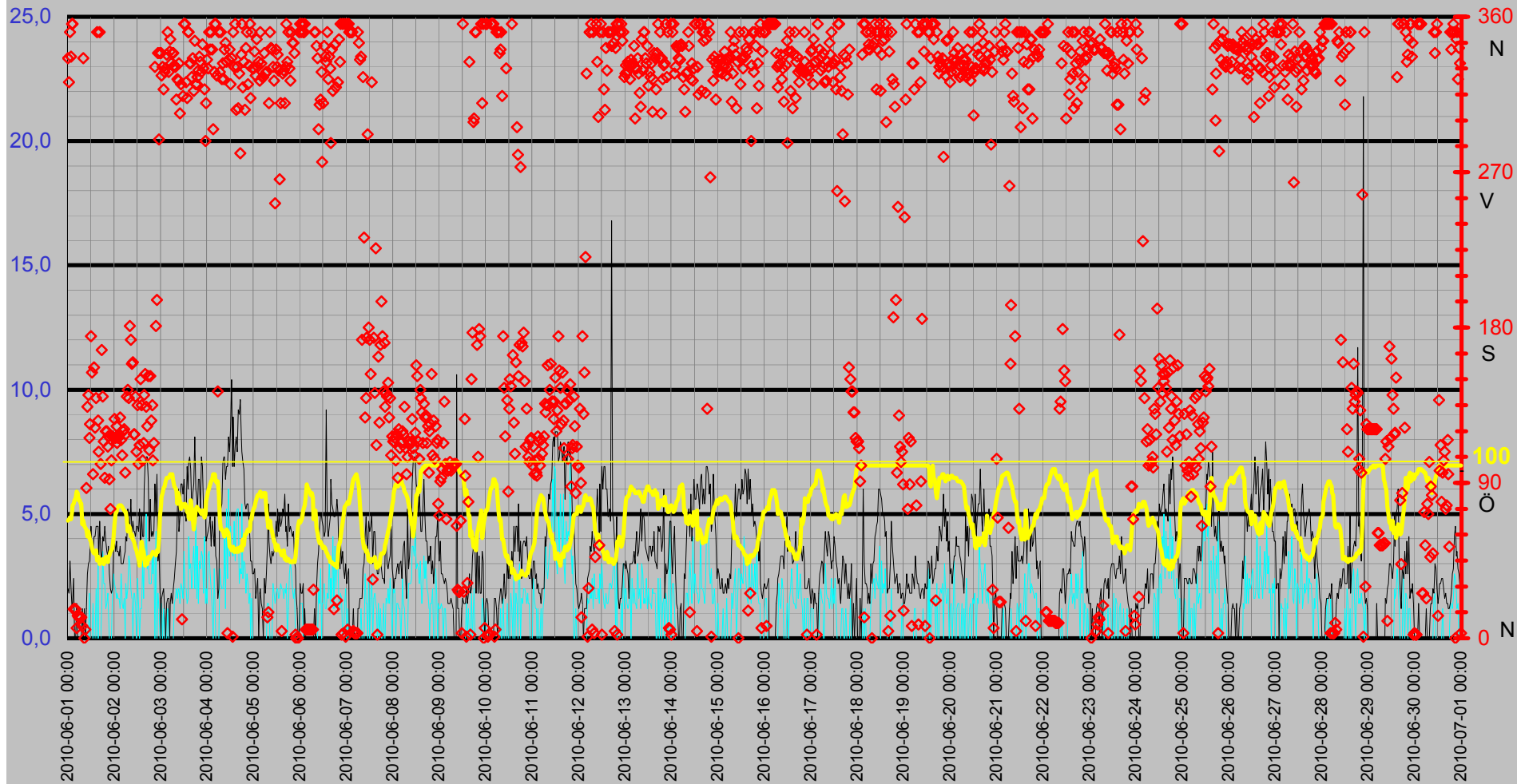

Luftfukt Kyleffekt Temp Vind Medeltemperatur

Temp °C
Vind m/s

● Dygns med °C Vindhast m/s Kyleffekt °C Temp ute °C Fukt ute Rh%

Rh %

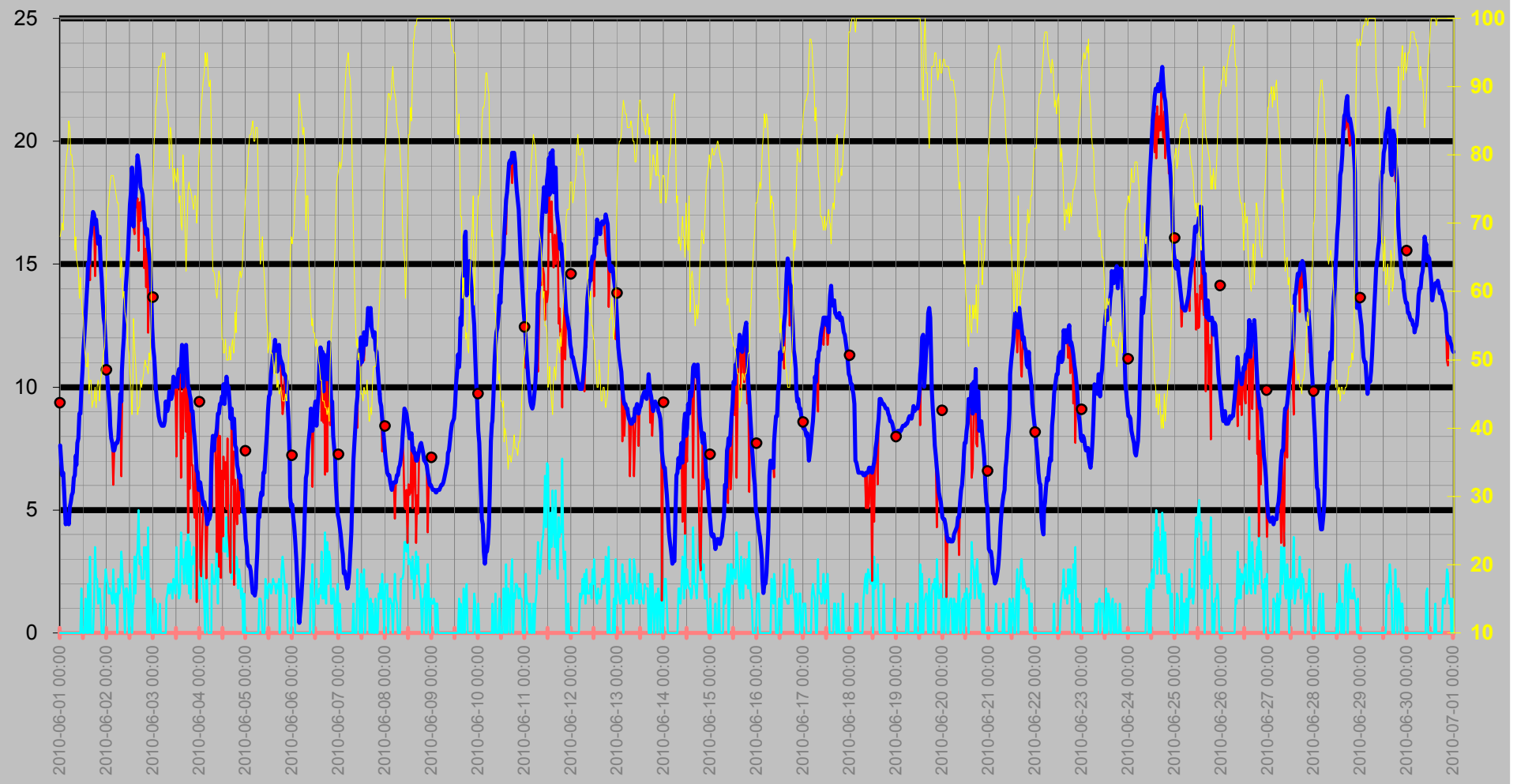

Nederbörd

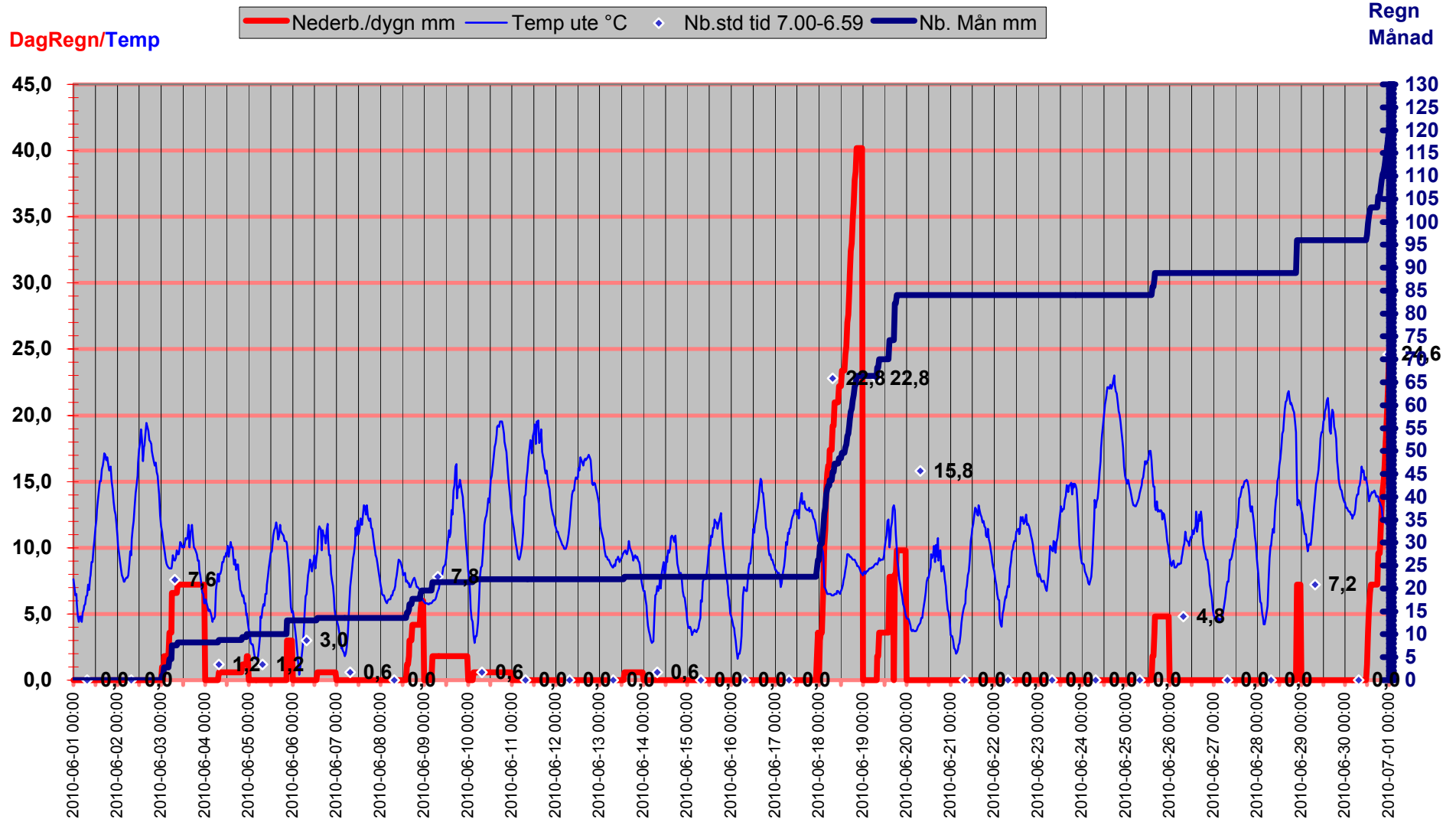

Luftryck/Nederbörd

◆ Luftryck mbar
 — Nederb./dygn mm
 △ Nb.std tid 7.00-6.59

Luftryck

Nederbörd

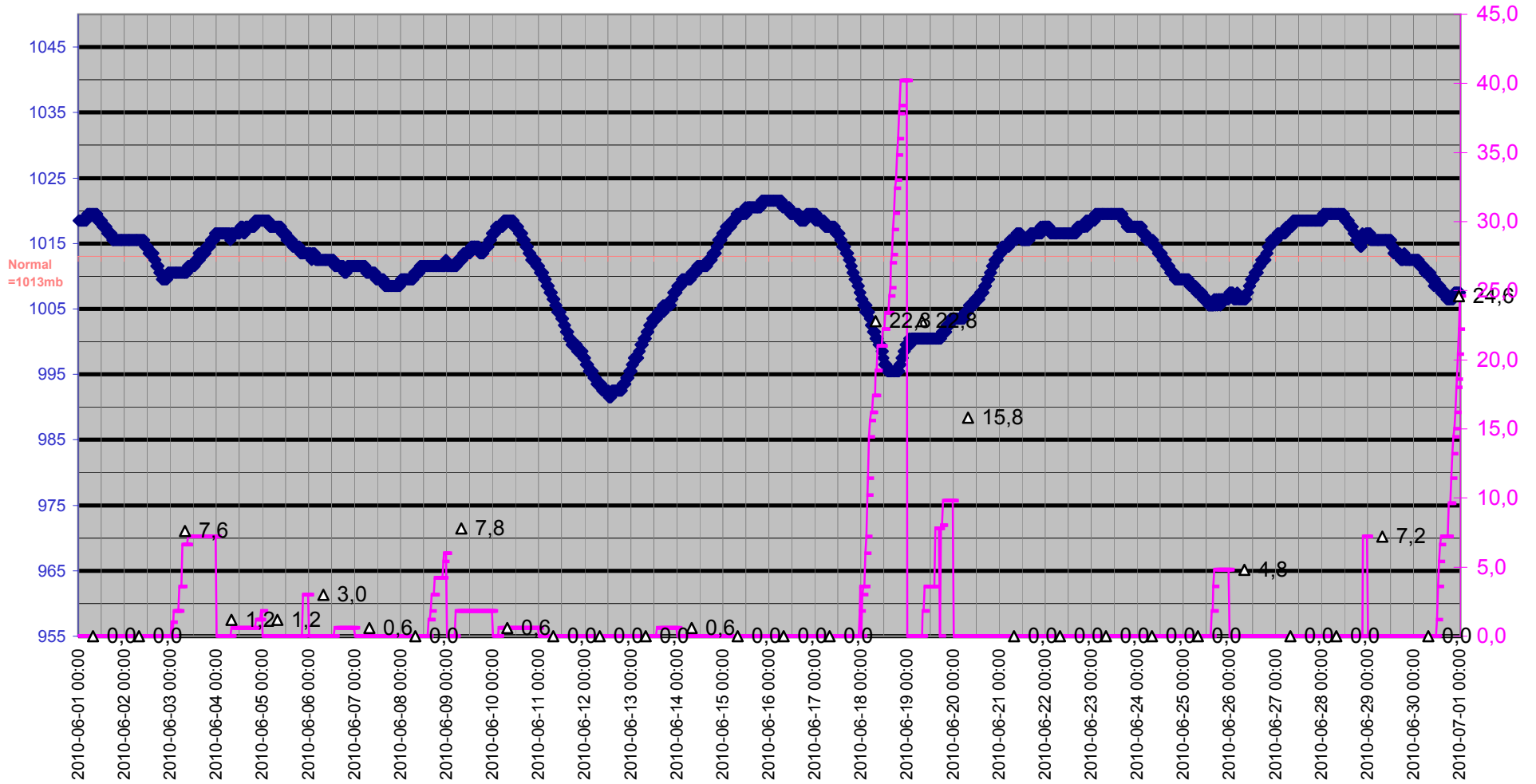

Grund

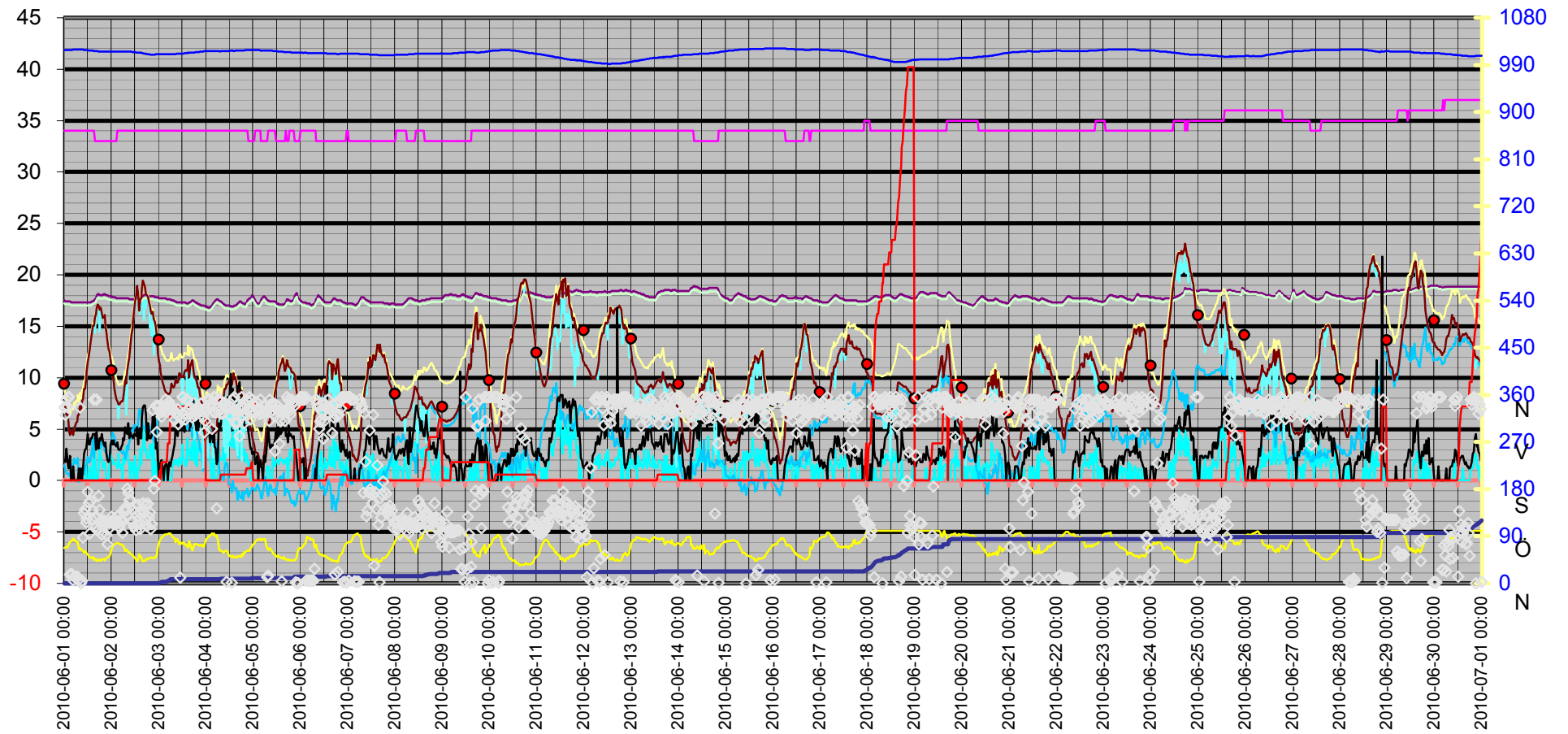
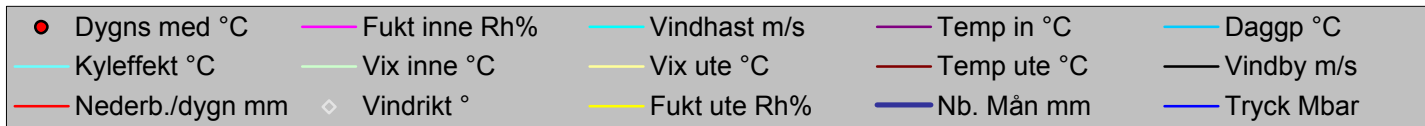

Datum	Vindrikt	Fukt inne	Fukt ute	Vindhast	Temp in	Temp ute	Nb. Mån	Tryck	Daggp	Kyleffekt	Vix inne	Vix ute	Vindby	Korr lufttryck	Nederb./dygn
	°	Rh%	Rh%	m/s	°C	°C	mm	Mbar	°C	°C	°C	°C	m/s		mm
2010-06-01 00:00	336	34	68	0,0	17,53	7,62	0,0	1018,52	1,46	7,62	17,23	8,94	2,0	0,00	0,0
2010-06-01 00:30	322	34	69	0,0	17,43	7,02	0,0	1018,52	1,10	7,02	17,13	8,40	1,8	0,00	0,0
2010-06-01 01:00	351	34	70	0,0	17,43	6,42	0,0	1018,52	0,74	6,42	17,13	7,86	3,1	0,00	0,0
2010-06-01 01:30	337	34	69	0,0	17,43	6,52	0,0	1018,52	0,63	6,52	17,13	7,90	2,0	0,00	0,0
2010-06-01 02:00	356	34	73	0,0	17,43	5,72	0,0	1018,52	0,68	5,72	17,13	7,36	1,2	0,00	0,0
2010-06-01 02:30	356	34	77	0,0	17,43	4,82	0,0	1018,52	0,58	4,82	17,13	6,73	1,4	0,00	0,0
2010-06-01 03:00	17	34	78	0,0	17,43	4,42	0,0	1018,52	0,38	4,42	17,13	6,41	2,4	0,00	0,0
2010-06-01 03:30	17	34	80	0,0	17,33	4,82	0,0	1018,52	1,13	4,82	17,03	6,95	0,0	0,00	0,0
2010-06-01 04:00	17	34	81	0,0	17,33	4,82	0,0	1018,52	1,31	4,82	17,03	7,02	0,0	0,00	0,0
2010-06-01 04:30	6	34	85	0,0	17,33	4,42	0,0	1019,52	1,62	4,42	17,03	6,92	1,4	0,00	0,0
2010-06-01 05:00	13	34	84	0,0	17,33	5,12	0,0	1019,52	2,13	5,12	17,03	7,54	0,0	0,00	0,0
2010-06-01 05:30	12	34	80	0,0	17,33	5,32	0,0	1019,52	1,61	5,32	17,03	7,45	0,0	0,00	0,0
2010-06-01 06:00	12	34	80	0,0	17,33	5,62	0,0	1019,52	1,91	5,62	17,03	7,75	0,0	0,00	0,0
2010-06-01 06:30	12	34	78	0,0	17,33	5,72	0,0	1019,52	1,64	5,72	17,03	7,71	0,0	0,00	0,0
2010-06-01 07:00	12	34	78	0,0	17,33	6,32	0,0	1019,52	2,22	6,32	17,03	8,31	0,0	0,00	0,0
2010-06-01 07:30	7	34	66	0,0	17,33	6,42	0,0	1019,52	-0,11	6,42	17,03	7,61	1,2	0,00	0,0
2010-06-01 08:00	336	34	68	0,0	17,33	7,22	0,0	1019,52	1,08	7,22	17,03	8,53	0,0	0,00	0,0
2010-06-01 08:30	0	34	65	0,0	17,33	6,82	0,0	1019,52	0,05	6,82	17,03	7,95	1,2	0,00	0,0
2010-06-01 09:00	5	34	64	0,0	17,33	7,72	0,0	1019,52	0,67	7,72	17,03	8,79	0,0	0,00	0,0
2010-06-01 09:30	87	34	63	0,0	17,33	7,92	0,0	1019,52	0,63	7,92	17,03	8,93	1,2	0,00	0,0
2010-06-01 10:00	134	34	59	0,0	17,33	8,92	0,0	1018,52	0,62	8,92	17,03	9,69	2,6	0,00	0,0
2010-06-01 10:30	141	34	62	0,0	17,33	8,92	0,0	1018,52	1,34	8,92	17,03	9,87	3,0	0,00	0,0
2010-06-01 11:00	116	34	59	1,8	17,33	9,92	0,0	1018,52	1,55	9,92	17,03	10,70	3,1	0,00	0,0
2010-06-01 11:30	124	34	57	0,0	17,33	10,62	0,0	1018,52	1,70	10,62	17,03	11,28	3,5	0,00	0,0
2010-06-01 12:00	175	34	56	0,0	17,33	11,52	0,0	1018,52	2,28	11,52	17,03	12,13	4,5	0,00	0,0
2010-06-01 12:30	154	34	52	0,0	17,33	12,12	0,0	1017,52	1,73	12,12	17,03	12,52	3,5	0,00	0,0
2010-06-01 13:00	95	34	50	1,4	17,33	12,82	0,0	1017,52	1,79	12,82	17,03	13,12	3,5	0,00	0,0
2010-06-01 13:30	157	34	49	0,0	17,33	13,63	0,0	1017,52	2,22	13,63	17,03	13,87	4,1	0,00	0,0
2010-06-01 14:00	122	34	49	0,0	17,43	14,33	0,0	1017,52	2,86	14,33	17,13	14,57	4,1	0,00	0,0
2010-06-01 14:30	139	34	51	2,0	17,43	15,03	0,0	1017,52	4,10	15,03	17,13	15,37	4,5	0,00	0,0
2010-06-01 15:00	351	34	45	0,0	17,53	15,03	0,0	1016,51	2,22	15,03	17,23	15,08	4,5	0,00	0,0
2010-06-01 15:30	126	33	47	3,1	17,63	15,93	0,0	1016,51	3,69	14,36	17,29	16,07	4,5	0,00	0,0
2010-06-01 16:00	108	33	47	0,0	17,73	16,23	0,0	1016,51	3,96	16,23	17,39	16,37	3,0	0,00	0,0
2010-06-01 16:30	351	33	43	0,0	17,93	16,73	0,0	1016,51	3,06	16,73	17,59	16,69	4,7	0,00	0,0
2010-06-01 17:00	101	33	44	0,0	18,13	17,13	0,0	1016,51	3,77	17,13	17,79	17,13	3,5	0,00	0,0
2010-06-01 17:30	167	33	44	1,2	18,13	17,03	0,0	1015,51	3,68	17,03	17,79	17,03	3,1	0,00	0,0
2010-06-01 18:00	140	33	46	3,5	18,03	16,63	0,0	1015,51	4,00	14,51	17,69	16,73	4,1	0,00	0,0
2010-06-01 18:30	114	33	43	2,2	18,03	16,83	0,0	1015,51	3,15	16,83	17,69	16,79	3,9	0,00	0,0
2010-06-01 19:00	93	33	46	2,2	18,03	16,33	0,0	1015,51	3,72	16,33	17,69	16,43	4,5	0,00	0,0
2010-06-01 19:30	120	33	47	1,2	18,03	15,83	0,0	1015,51	3,60	15,83	17,69	15,97	3,9	0,00	0,0
2010-06-01 20:00	120	33	46	1,4	18,13	15,93	0,0	1015,51	3,36	15,93	17,79	16,03	3,5	0,00	0,0
2010-06-01 20:30	111	33	44	1,8	18,13	16,13	0,0	1015,51	2,87	16,13	17,79	16,13	3,3	0,00	0,0
2010-06-01 21:00	117	33	47	1,2	18,03	15,03	0,0	1015,51	2,87	15,03	17,69	15,17	3,7	0,00	0,0
2010-06-01 21:30	92	33	48	0,0	18,03	14,43	0,0	1015,51	2,64	14,43	17,69	14,62	2,6	0,00	0,0
2010-06-01 22:00	75	33	50	0,0	18,03	13,53	0,0	1015,51	2,43	13,53	17,69	13,82	2,0	0,00	0,0
2010-06-01 22:30	103	33	51	0,0	17,93	12,82	0,0	1015,51	2,09	12,82	17,59	13,17	1,8	0,00	0,0

Datum	Vindrikt °	Fukt inne Rh%	Fukt ute Rh%	Vindhast m/s	Temp in °C	Temp ute °C	Nb. Mån mm	Tryck Mbar	Daggp °C	Kyleffekt °C	Vix inne °C	Vix ute °C	Vindby m/s	Korr lufttryck	Nederb./dygn mm
2010-06-01 23:00	117	33	52	1,8	17,93	12,52	0,0	1015,51	2,10	12,52	17,59	12,92	2,0	0,00	0,0
2010-06-01 23:30	116	33	58	2,6	17,93	11,72	0,0	1015,51	2,98	10,56	17,59	12,44	3,5	0,00	0,0
2010-06-02 00:00	127	33	66	2,2	17,93	10,82	0,0	1015,51	4,06	10,82	17,59	12,01	3,9	0,00	0,0
2010-06-02 00:30	116	33	72	2,0	17,83	10,12	0,0	1015,51	4,69	10,12	17,49	11,70	3,5	0,00	0,0
2010-06-02 01:00	123	33	73	1,6	17,83	9,62	0,0	1015,51	4,42	9,62	17,49	11,26	3,9	0,00	0,0
2010-06-02 01:30	113	33	75	1,8	17,83	9,02	0,0	1015,51	4,25	9,02	17,49	10,80	3,5	0,00	0,0
2010-06-02 02:00	116	33	76	1,6	17,83	8,42	0,0	1015,51	3,86	8,42	17,49	10,27	3,5	0,00	0,0
2010-06-02 02:30	118	33	77	1,6	17,73	7,92	0,0	1015,51	3,57	7,92	17,39	9,84	3,3	0,00	0,0
2010-06-02 03:00	128	34	77	1,2	17,73	7,72	0,0	1015,51	3,38	7,72	17,43	9,64	3,7	0,00	0,0
2010-06-02 03:30	115	34	77	2,6	17,73	7,42	0,0	1015,51	3,09	6,02	17,43	9,34	3,0	0,00	0,0
2010-06-02 04:00	106	34	76	1,4	17,73	7,42	0,0	1015,51	2,90	7,42	17,43	9,27	3,0	0,00	0,0
2010-06-02 04:30	120	34	75	1,2	17,73	7,62	0,0	1015,51	2,90	7,62	17,43	9,40	3,0	0,00	0,0
2010-06-02 05:00	121	34	74	1,6	17,73	7,72	0,0	1015,51	2,80	7,72	17,43	9,43	3,3	0,00	0,0
2010-06-02 05:30	96	34	73	0,0	17,73	7,72	0,0	1015,51	2,60	7,72	17,43	9,36	3,5	0,00	0,0
2010-06-02 06:00	118	34	73	2,2	17,73	7,92	0,0	1015,51	2,79	7,92	17,43	9,56	4,1	0,00	0,0
2010-06-02 06:30	140	34	69	1,6	17,73	8,72	0,0	1015,51	2,72	8,72	17,43	10,10	3,9	0,00	0,0
2010-06-02 07:00	144	34	62	2,0	17,73	9,72	0,0	1015,51	2,10	9,72	17,43	10,67	5,2	0,00	0,0
2010-06-02 07:30	139	34	65	3,3	17,73	9,42	0,0	1015,51	2,51	6,38	17,43	10,55	4,7	0,00	0,0
2010-06-02 08:00	181	34	64	3,0	17,73	10,62	0,0	1015,51	3,41	8,57	17,43	11,69	4,5	0,00	0,0
2010-06-02 08:30	173	34	59	2,0	17,73	11,42	0,0	1015,51	2,96	11,42	17,43	12,20	5,6	0,00	0,0
2010-06-02 09:00	159	34	60	1,6	17,63	12,02	0,0	1015,51	3,77	12,02	17,33	12,85	4,1	0,00	0,0
2010-06-02 09:30	160	34	57	0,0	17,63	13,12	0,0	1015,51	4,03	13,12	17,33	13,79	4,7	0,00	0,0
2010-06-02 10:00	118	34	56	1,8	17,63	14,13	0,0	1015,51	4,69	14,13	17,33	14,73	4,3	0,00	0,0
2010-06-02 10:30	118	34	55	1,8	17,63	14,73	0,0	1014,51	4,97	14,73	17,33	15,28	4,3	0,00	0,0
2010-06-02 11:00	140	34	52	1,4	17,63	15,43	0,0	1014,51	4,77	15,43	17,33	15,82	4,1	0,00	0,0
2010-06-02 11:30	108	34	51	0,0	17,63	16,43	0,0	1014,51	5,39	16,43	17,33	16,77	4,5	0,00	0,0
2010-06-02 12:00	135	34	48	2,4	17,63	17,43	0,0	1014,51	5,37	16,57	17,33	17,62	4,5	0,00	0,0
2010-06-02 12:30	101	34	46	1,4	17,73	17,93	0,0	1013,51	5,17	17,93	17,43	18,03	4,3	0,00	0,0
2010-06-02 13:00	112	34	42	0,0	17,73	18,93	0,0	1013,51	4,67	18,93	17,43	18,85	5,2	0,00	0,0
2010-06-02 13:30	150	34	47	1,2	17,73	18,13	0,0	1013,51	5,68	18,13	17,43	18,27	3,5	0,00	0,0
2010-06-02 14:00	135	34	56	1,2	17,73	16,53	0,0	1013,51	6,92	16,53	17,43	17,13	5,0	0,00	0,0
2010-06-02 14:30	103	34	52	3,1	17,73	17,63	0,0	1013,51	6,79	16,21	17,43	18,02	4,1	0,00	0,0
2010-06-02 15:00	113	34	50	1,6	17,73	17,73	0,0	1013,51	6,27	17,73	17,43	18,02	4,1	0,00	0,0
2010-06-02 15:30	141	34	47	3,1	17,83	18,63	0,0	1012,51	6,14	17,31	17,53	18,77	6,0	0,00	0,0
2010-06-02 16:00	153	34	42	3,3	17,93	19,43	0,0	1012,51	5,12	17,68	17,63	19,35	7,1	0,00	0,0
2010-06-02 16:30	134	34	43	5,0	18,03	19,13	0,0	1011,51	5,21	15,54	17,73	19,09	7,3	0,00	0,0
2010-06-02 17:00	123	34	43	2,8	18,03	18,83	0,0	1011,51	4,94	17,52	17,73	18,79	7,3	0,00	0,0
2010-06-02 17:30	152	34	47	3,1	18,03	18,13	0,0	1011,51	5,68	16,76	17,73	18,27	6,4	0,00	0,0
2010-06-02 18:00	109	34	46	2,2	18,03	18,03	0,0	1010,51	5,26	18,03	17,73	18,13	3,9	0,00	0,0
2010-06-02 18:30	152	34	47	2,2	17,93	17,83	0,0	1010,51	5,41	17,83	17,63	17,97	5,6	0,00	0,0
2010-06-02 19:00	126	34	48	2,2	17,93	17,33	0,0	1010,51	5,28	17,33	17,63	17,52	4,1	0,00	0,0
2010-06-02 19:30	135	34	49	3,5	17,93	16,93	0,0	1009,51	5,23	14,85	17,63	17,17	4,3	0,00	0,0
2010-06-02 20:00	103	34	50	2,6	17,93	16,53	0,0	1009,51	5,18	15,62	17,63	16,82	4,1	0,00	0,0
2010-06-02 20:30	113	34	49	3,5	17,93	16,23	0,0	1009,51	4,59	14,06	17,63	16,47	4,3	0,00	0,0
2010-06-02 21:00	331	34	49	0,0	17,93	16,43	0,0	1009,51	4,78	16,43	17,63	16,67	6,2	0,00	0,0
2010-06-02 21:30	181	34	48	4,3	17,93	15,73	0,0	1009,51	3,83	12,21	17,63	15,92	5,0	0,00	0,0

Datum	Vindrikt	Fukt inne	Fukt ute	Vindhast	Temp in	Temp ute	Nb. Mån	Tryck	Dagpp	Kyleffekt	Vix inne	Vix ute	Vindby	Korr lufttryck	Nederb./dygn
	°	Rh%	Rh%	m/s	°C	°C	mm	Mbar	°C	°C	°C	°C	m/s		mm
2010-06-02 22:00	196	34	51	0,0	17,83	15,43	0,0	1009,51	4,47	15,43	17,53	15,77	6,6	0,00	0,0
2010-06-02 22:30	339	34	50	1,8	17,83	14,93	0,0	1010,51	3,71	14,93	17,53	15,22	3,1	0,00	0,0
2010-06-02 23:00	289	34	57	1,2	17,83	14,03	0,0	1010,51	4,86	14,03	17,53	14,69	3,7	0,00	0,0
2010-06-02 23:30	339	34	71	0,0	17,83	12,42	0,0	1010,51	6,68	12,42	17,53	13,93	1,8	0,00	0,0
2010-06-03 00:00	339	34	77	0,0	17,73	11,62	0,0	1010,51	7,15	11,62	17,43	13,54	0,0	0,60	0,0
2010-06-03 00:30	326	34	82	1,4	17,73	11,22	1,0	1010,51	7,72	11,22	17,43	13,50	1,6	0,60	1,0
2010-06-03 01:00	331	34	84	0,0	17,73	10,52	1,0	1010,51	7,40	10,52	17,43	12,95	1,8	0,00	0,0
2010-06-03 01:30	318	34	87	1,2	17,73	10,02	2,8	1010,51	7,44	10,02	17,43	12,68	2,0	1,80	1,8
2010-06-03 02:00	328	34	88	0,0	17,73	9,52	2,8	1010,51	7,13	9,52	17,43	12,26	1,2	1,80	1,8
2010-06-03 02:30	330	34	91	0,0	17,73	9,22	2,8	1010,51	7,34	9,22	17,43	12,19	0,0	0,00	1,8
2010-06-03 03:00	338	34	93	0,0	17,73	8,82	2,8	1010,51	7,27	8,82	17,43	11,96	1,4	0,00	1,8
2010-06-03 03:30	351	34	93	1,2	17,73	8,62	2,8	1010,51	7,08	8,62	17,43	11,76	1,6	0,00	1,8
2010-06-03 04:00	328	34	93	0,0	17,63	8,52	2,8	1010,51	6,98	8,52	17,33	11,66	1,6	0,00	1,8
2010-06-03 04:30	340	34	94	0,0	17,63	8,42	4,6	1010,51	7,04	8,42	17,33	11,64	0,0	1,80	3,6
2010-06-03 05:00	347	34	95	0,0	17,63	8,42	4,6	1010,51	7,20	8,42	17,33	11,72	1,4	1,80	3,6
2010-06-03 05:30	333	34	94	0,0	17,63	8,42	4,6	1010,51	7,04	8,42	17,33	11,64	1,8	0,00	3,6
2010-06-03 06:00	339	34	95	0,0	17,63	8,62	7,6	1010,51	7,40	8,62	17,33	11,92	1,4	3,00	6,6
2010-06-03 06:30	339	34	91	0,0	17,53	9,42	7,6	1010,51	7,54	9,42	17,23	12,40	2,0	3,00	6,6
2010-06-03 07:00	332	34	88	1,4	17,53	9,12	7,6	1010,51	6,73	9,12	17,23	11,86	2,4	0,00	6,6
2010-06-03 07:30	331	34	87	1,6	17,53	9,02	7,6	1010,51	6,46	9,02	17,23	11,68	3,0	0,00	6,6
2010-06-03 08:00	312	34	86	2,0	17,43	9,22	7,6	1010,51	6,49	9,22	17,13	11,80	3,5	0,00	6,6
2010-06-03 08:30	324	34	78	1,6	17,43	9,82	7,6	1010,51	5,60	9,82	17,13	11,81	5,2	0,00	6,6
2010-06-03 09:00	323	34	84	2,0	17,33	9,52	8,2	1011,51	6,43	9,52	17,03	11,95	6,0	0,60	7,2
2010-06-03 09:30	333	34	83	2,0	17,33	9,52	8,2	1011,51	6,25	9,52	17,03	11,87	4,3	0,60	7,2
2010-06-03 10:00	304	34	79	1,4	17,33	9,72	8,2	1011,51	5,70	9,72	17,03	11,78	4,9	0,00	7,2
2010-06-03 10:30	321	34	75	2,2	17,33	10,42	8,2	1011,51	5,59	10,42	17,03	12,20	6,2	0,00	7,2
2010-06-03 11:00	11	34	78	2,0	17,33	10,32	8,2	1011,51	6,09	10,32	17,03	12,31	6,2	0,00	7,2
2010-06-03 11:30	314	34	77	1,6	17,33	10,02	8,2	1011,51	5,60	10,02	17,03	11,94	5,8	0,00	7,2
2010-06-03 12:00	356	34	76	3,5	17,33	10,12	8,2	1011,51	5,50	7,17	17,03	11,97	6,4	0,00	7,2
2010-06-03 12:30	356	34	78	2,0	17,33	10,02	8,2	1011,51	5,80	10,02	17,03	12,01	5,2	0,00	7,2
2010-06-03 13:00	322	34	77	2,0	17,33	10,52	8,2	1012,51	6,09	10,52	17,03	12,44	4,7	0,00	7,2
2010-06-03 13:30	313	34	73	1,4	17,33	10,72	8,2	1012,51	5,48	10,72	17,03	12,36	6,9	0,00	7,2
2010-06-03 14:00	351	34	74	1,6	17,23	10,62	8,2	1012,51	5,58	10,62	16,93	12,33	6,0	0,00	7,2
2010-06-03 14:30	351	34	70	4,1	17,23	10,82	8,2	1013,51	4,94	6,31	16,93	12,27	7,1	0,00	7,2
2010-06-03 15:00	333	34	69	2,8	17,23	11,72	8,2	1012,51	5,58	9,77	16,93	13,10	7,3	0,00	7,2
2010-06-03 15:30	333	34	80	3,0	17,33	10,02	8,2	1013,51	6,18	7,91	17,03	12,15	6,8	0,00	7,2
2010-06-03 16:00	325	34	75	2,0	17,33	11,12	8,2	1013,51	6,27	11,12	17,03	12,90	5,2	0,00	7,2
2010-06-03 16:30	336	34	69	3,0	17,43	11,42	8,2	1013,51	5,30	9,44	17,13	12,80	5,8	0,00	7,2
2010-06-03 17:00	317	34	63	3,7	17,53	11,72	8,2	1013,51	4,22	8,18	17,23	12,73	6,2	0,00	7,2
2010-06-03 17:30	346	34	69	2,0	17,53	10,82	8,2	1013,51	4,73	10,82	17,23	12,20	8,1	0,00	7,2
2010-06-03 18:00	321	34	75	5,0	17,43	10,02	8,2	1013,51	5,21	4,08	17,13	11,80	6,0	0,00	7,2
2010-06-03 18:30	321	34	76	1,6	17,33	9,92	8,2	1014,51	5,31	9,92	17,03	11,77	5,6	0,00	7,2
2010-06-03 19:00	325	34	75	3,7	17,33	9,72	8,2	1014,51	4,92	5,85	17,03	11,50	4,9	0,00	7,2
2010-06-03 19:30	329	34	75	1,4	17,23	9,52	8,2	1014,51	4,73	9,52	16,93	11,30	6,4	0,00	7,2
2010-06-03 20:00	337	34	74	3,1	17,23	9,02	8,2	1014,51	4,05	6,82	16,93	10,73	6,4	0,00	7,2
2010-06-03 20:30	334	34	73	2,8	17,13	9,02	8,2	1014,51	3,84	6,82	16,83	10,66	5,2	0,00	7,2

Datum	Vindrikt	Fukt inne	Fukt ute	Vindhast	Temp in	Temp ute	Nb. Mån	Tryck	Dagpp	Kyleffekt	Vix inne	Vix ute	Vindby	Korr lufttryck	Nederb./dygn
	°	Rh%	Rh%	m/s	°C	°C	mm	Mbar	°C	°C	°C	°C	m/s		mm
2010-06-03 21:00	328	34	72	3,5	17,13	8,32	8,2	1015,51	2,97	5,13	16,83	9,90	7,3	0,00	7,2
2010-06-03 21:30	344	34	74	3,3	17,03	7,92	8,2	1015,51	2,99	4,68	16,73	9,63	6,9	0,00	7,2
2010-06-03 22:00	330	34	74	1,8	17,03	7,32	8,2	1015,51	2,41	7,32	16,73	9,03	5,2	0,00	7,2
2010-06-03 22:30	318	34	70	4,1	17,03	6,62	8,2	1015,51	0,93	1,25	16,73	8,06	4,9	0,00	7,2
2010-06-03 23:00	288	34	72	1,4	17,03	6,52	8,2	1016,51	1,24	6,52	16,73	8,09	4,9	0,00	7,2
2010-06-03 23:30	310	34	79	2,0	16,93	5,82	8,2	1016,51	1,92	5,82	16,63	7,88	3,9	0,00	7,2
2010-06-04 00:00	335	34	82	1,4	16,93	5,82	8,2	1016,51	2,46	5,82	16,63	8,10	4,1	0,00	0,0
2010-06-04 00:30	330	34	85	3,3	16,93	6,12	8,2	1016,51	3,28	2,65	16,63	8,62	4,3	0,00	0,0
2010-06-04 01:00	351	34	87	3,5	16,83	5,82	8,2	1016,51	3,33	2,31	16,53	8,48	4,5	0,00	0,0
2010-06-04 01:30	341	34	89	2,6	16,83	5,52	8,2	1016,51	3,36	4,01	16,53	8,33	4,9	0,00	0,0
2010-06-04 02:00	351	34	91	2,0	16,83	5,22	8,2	1016,51	3,39	5,22	16,53	8,19	3,7	0,00	0,0
2010-06-04 02:30	341	34	92	1,2	16,93	5,32	8,2	1016,51	3,65	5,32	16,63	8,37	4,7	0,00	0,0
2010-06-04 03:00	295	34	95	0,0	17,03	5,12	8,2	1016,51	3,93	5,12	16,73	8,42	4,3	0,00	0,0
2010-06-04 03:30	328	34	93	2,8	17,23	4,82	8,2	1016,51	3,32	2,23	16,93	7,95	3,7	0,00	0,0
2010-06-04 04:00	356	34	95	1,8	17,33	4,42	8,2	1016,51	3,23	4,42	17,03	7,72	4,9	0,00	0,0
2010-06-04 04:30	356	34	91	0,0	17,43	4,62	8,2	1016,51	2,80	4,62	17,13	7,59	3,3	0,00	0,0
2010-06-04 05:00	326	34	90	0,0	17,53	4,62	8,2	1016,51	2,64	4,62	17,23	7,51	3,1	0,00	0,0
2010-06-04 05:30	143	34	91	0,0	17,63	4,82	8,2	1016,51	3,00	4,82	17,33	7,79	1,6	0,00	0,0
2010-06-04 06:00	351	34	84	0,0	17,63	6,82	8,2	1016,51	3,79	6,82	17,33	9,25	2,0	0,00	0,0
2010-06-04 06:30	328	34	69	2,8	17,53	7,42	8,2	1016,51	1,48	5,07	17,23	8,80	5,6	0,00	0,0
2010-06-04 07:00	351	34	63	2,2	17,43	8,02	8,2	1015,51	0,73	8,02	17,13	9,03	5,2	0,00	0,0
2010-06-04 07:30	324	34	63	2,0	17,43	7,42	8,8	1016,51	0,16	7,42	17,13	8,43	5,4	0,60	0,6
2010-06-04 08:00	333	34	62	2,0	17,33	8,02	8,8	1016,51	0,50	8,02	17,03	8,97	7,1	0,60	0,6
2010-06-04 08:30	324	34	60	2,6	17,23	8,02	8,8	1016,51	0,02	6,65	16,93	8,85	7,3	0,00	0,6
2010-06-04 09:00	341	34	59	4,1	17,13	8,32	8,8	1016,51	0,06	3,30	16,83	9,09	7,3	0,00	0,6
2010-06-04 09:30	345	34	61	1,2	17,13	8,92	8,8	1016,51	1,11	8,92	16,83	9,81	6,4	0,00	0,6
2010-06-04 10:00	334	34	63	5,2	17,03	8,92	8,8	1016,51	1,58	2,69	16,73	9,93	6,9	0,00	0,6
2010-06-04 10:30	3	34	62	2,4	17,03	9,32	8,8	1016,51	1,72	8,02	16,73	10,27	6,9	0,00	0,6
2010-06-04 11:00	335	34	61	6,0	17,03	9,32	8,8	1016,51	1,48	2,25	16,73	10,21	8,1	0,00	0,6
2010-06-04 11:30	341	34	53	3,3	17,03	9,62	8,8	1016,51	-0,29	6,60	16,73	10,07	7,5	0,00	0,6
2010-06-04 12:00	321	34	53	4,5	17,03	9,52	8,8	1016,51	-0,39	3,92	16,73	9,97	8,5	0,00	0,6
2010-06-04 12:30	336	34	51	3,5	16,93	10,12	8,8	1017,52	-0,40	7,17	16,63	10,47	10,4	0,00	0,6
2010-06-04 13:00	1	34	51	3,3	16,93	9,32	8,8	1017,52	-1,13	6,26	16,63	9,66	6,9	0,00	0,6
2010-06-04 13:30	351	34	53	3,3	16,93	9,92	8,8	1017,52	-0,02	6,94	16,63	10,37	8,9	0,00	0,6
2010-06-04 14:00	331	34	50	4,7	16,93	10,42	8,8	1016,51	-0,41	5,03	16,63	10,72	6,9	0,00	0,6
2010-06-04 14:30	356	34	50	3,1	17,03	10,02	8,8	1016,51	-0,78	7,91	16,73	10,31	7,7	0,00	0,6
2010-06-04 15:00	306	34	50	5,0	17,03	10,02	8,8	1017,52	-0,78	4,08	16,73	10,31	8,1	0,00	0,6
2010-06-04 15:30	331	34	52	5,2	17,03	9,42	8,8	1017,52	-0,76	3,32	16,73	9,82	7,5	0,00	0,6
2010-06-04 16:00	307	34	50	5,2	17,23	8,72	8,8	1017,52	-1,97	2,44	16,93	9,01	9,2	0,00	0,6
2010-06-04 16:30	327	34	52	2,2	17,23	9,12	8,8	1017,52	-1,03	9,12	16,93	9,52	9,0	0,00	0,6
2010-06-04 17:00	281	34	53	2,8	17,43	8,32	8,8	1017,52	-1,50	6,05	17,13	8,77	9,6	0,00	0,6
2010-06-04 17:30	338	34	51	2,6	17,43	8,72	8,8	1017,52	-1,68	7,39	17,13	9,06	8,1	0,00	0,6
2010-06-04 18:00	356	34	51	5,4	17,33	8,72	8,8	1017,52	-1,68	1,95	17,03	9,06	7,5	0,00	0,6
2010-06-04 18:30	319	34	57	2,4	17,23	7,62	8,8	1017,52	-1,10	6,23	16,93	8,28	7,1	0,00	0,6
2010-06-04 19:00	334	34	54	3,1	17,23	7,52	8,8	1017,52	-1,97	5,18	16,93	8,02	6,8	0,00	0,6
2010-06-04 19:30	306	34	60	3,0	17,23	6,82	8,8	1017,52	-1,11	4,41	16,93	7,65	5,4	0,00	0,6

Datum	Vindrikt	Fukt inne	Fukt ute	Vindhast	Temp in	Temp ute	Nb. Mån	Tryck	Dagpp	Kyleffekt	Vix inne	Vix ute	Vindby	Korr lufttryck	Nederb./dygn
	°	Rh%	Rh%	m/s	°C	°C	mm	Mbar	°C	°C	°C	°C	m/s		mm
2010-06-04 20:00	342	34	60	1,8	17,13	6,62	8,8	1018,52	-1,29	6,62	16,83	7,45	5,2	0,00	0,6
2010-06-04 20:30	351	34	62	2,6	17,23	6,32	9,4	1018,52	-1,11	4,86	16,93	7,27	5,4	0,60	1,2
2010-06-04 21:00	321	34	63	2,2	17,53	6,42	9,4	1018,52	-0,78	6,42	17,23	7,43	5,4	0,60	1,2
2010-06-04 21:30	332	33	62	1,4	17,63	5,82	9,4	1018,52	-1,58	5,82	17,29	6,77	4,7	0,00	1,2
2010-06-04 22:00	356	33	63	1,8	17,73	5,82	9,4	1018,52	-1,35	5,82	17,39	6,83	3,9	0,00	1,2
2010-06-04 22:30	313	33	68	0,0	17,73	4,92	9,4	1018,52	-1,11	4,92	17,39	6,23	3,1	0,00	1,2
2010-06-04 23:00	351	33	69	1,6	17,83	5,02	10,0	1018,52	-0,81	5,02	17,49	6,40	3,1	0,60	1,8
2010-06-04 23:30	330	33	73	0,0	18,03	4,32	10,0	1018,52	-0,67	4,32	17,69	5,96	2,6	0,60	1,8
2010-06-05 00:00	330	33	75	0,0	17,93	3,82	10,0	1018,52	-0,77	3,82	17,59	5,59	2,6	0,00	0,0
2010-06-05 00:30	340	33	76	0,0	17,73	3,52	10,0	1018,52	-0,87	3,52	17,39	5,36	2,8	0,00	0,0
2010-06-05 01:00	326	34	79	0,0	17,53	2,82	10,0	1018,52	-0,99	2,82	17,23	4,88	1,6	0,00	0,0
2010-06-05 01:30	347	34	81	0,0	17,33	2,72	10,0	1018,52	-0,73	2,72	17,03	4,92	2,0	0,00	0,0
2010-06-05 02:00	331	34	83	0,0	17,23	2,72	10,0	1018,52	-0,39	2,72	16,93	5,07	2,4	0,00	0,0
2010-06-05 02:30	334	34	83	0,0	17,23	2,52	10,0	1018,52	-0,58	2,52	16,93	4,87	0,0	0,00	0,0
2010-06-05 03:00	323	34	84	0,0	17,23	2,02	10,0	1018,52	-0,90	2,02	16,93	4,44	1,8	0,00	0,0
2010-06-05 03:30	351	34	85	0,0	17,33	1,62	10,0	1017,52	-1,12	1,62	17,03	4,12	2,0	0,00	0,0
2010-06-05 04:00	333	33	82	0,0	17,53	1,62	10,0	1017,52	-1,63	1,62	17,19	3,89	1,4	0,00	0,0
2010-06-05 04:30	325	33	82	0,0	17,73	1,52	10,0	1017,52	-1,73	1,52	17,39	3,79	1,2	0,00	0,0
2010-06-05 05:00	325	33	84	0,0	17,83	1,82	10,0	1017,52	-1,10	1,82	17,49	4,24	0,0	0,00	0,0
2010-06-05 05:30	339	33	84	0,0	17,93	2,52	10,0	1017,52	-0,41	2,52	17,59	4,94	2,4	0,00	0,0
2010-06-05 06:00	327	33	84	0,0	17,83	3,32	10,0	1017,52	0,37	3,32	17,49	5,74	1,8	0,00	0,0
2010-06-05 06:30	328	33	74	0,0	17,73	4,82	10,0	1017,52	0,01	4,82	17,39	6,53	2,6	0,00	0,0
2010-06-05 07:00	12	33	69	1,4	17,53	4,72	10,0	1017,52	-1,09	4,72	17,19	6,10	3,7	0,00	0,0
2010-06-05 07:30	15	34	64	1,4	17,53	5,42	10,0	1017,52	-1,50	5,42	17,23	6,49	5,4	0,00	0,0
2010-06-05 08:00	310	34	66	1,2	17,43	5,72	10,0	1017,52	-0,78	5,72	17,13	6,91	3,9	0,00	0,0
2010-06-05 08:30	351	34	68	0,0	17,43	5,62	10,0	1017,52	-0,44	5,62	17,13	6,93	3,3	0,00	0,0
2010-06-05 09:00	342	34	64	0,0	17,43	6,52	10,0	1017,52	-0,46	6,52	17,13	7,59	3,0	0,00	0,0
2010-06-05 09:30	341	34	62	0,0	17,43	6,52	10,0	1017,52	-0,92	6,52	17,13	7,47	3,5	0,00	0,0
2010-06-05 10:00	331	34	59	2,2	17,43	7,22	10,0	1016,51	-0,97	7,22	17,13	7,99	3,3	0,00	0,0
2010-06-05 10:30	323	34	56	1,8	17,43	7,82	10,0	1016,51	-1,16	7,82	17,13	8,43	3,5	0,00	0,0
2010-06-05 11:00	252	34	55	1,4	17,43	8,52	10,0	1016,51	-0,78	8,52	17,13	9,07	3,9	0,00	0,0
2010-06-05 11:30	341	33	51	1,8	17,33	9,02	10,0	1016,51	-1,41	9,02	16,99	9,36	4,7	0,00	0,0
2010-06-05 12:00	331	33	52	2,0	17,23	9,62	10,0	1016,51	-0,57	9,62	16,89	10,02	4,1	0,00	0,0
2010-06-05 12:30	338	33	54	2,0	17,23	9,72	10,0	1015,51	0,07	9,72	16,89	10,22	5,2	0,00	0,0
2010-06-05 13:00	329	33	51	1,6	17,13	10,52	10,0	1015,51	-0,03	10,52	16,79	10,87	4,3	0,00	0,0
2010-06-05 13:30	266	33	51	1,8	17,13	10,92	10,0	1015,51	0,34	10,92	16,79	11,27	5,0	0,00	0,0
2010-06-05 14:00	310	33	50	2,2	17,13	11,32	10,0	1015,51	0,42	11,32	16,79	11,62	4,5	0,00	0,0
2010-06-05 14:30	4	33	48	2,0	17,13	11,52	10,0	1015,51	-0,00	11,52	16,79	11,72	4,7	0,00	0,0
2010-06-05 15:00	327	33	48	2,0	17,13	11,92	10,0	1015,51	0,36	11,92	16,79	12,12	5,2	0,00	0,0
2010-06-05 15:30	329	33	51	1,6	17,13	11,42	10,0	1014,51	0,80	11,42	16,79	11,77	5,0	0,00	0,0
2010-06-05 16:00	310	33	46	2,0	17,23	10,62	10,0	1014,51	-1,44	10,62	16,89	10,72	5,8	0,00	0,0
2010-06-05 16:30	331	34	47	1,8	17,33	10,92	10,0	1014,51	-0,86	10,92	17,03	11,07	4,3	0,00	0,0
2010-06-05 17:00	356	33	45	2,2	17,63	11,72	10,0	1014,51	-0,77	11,72	17,29	11,78	4,5	0,00	0,0
2010-06-05 17:30	334	33	45	0,0	17,63	11,32	10,0	1014,51	-1,13	11,32	17,29	11,37	3,7	0,00	0,0
2010-06-05 18:00	351	33	46	1,2	17,53	11,12	10,0	1014,51	-0,99	11,12	17,19	11,22	5,4	0,00	0,0
2010-06-05 18:30	330	34	45	2,6	17,53	11,02	10,0	1014,51	-1,40	9,82	17,23	11,07	4,3	0,00	0,0

Datum	Vindrikt	Fukt inne	Fukt ute	Vindhast	Temp in	Temp ute	Nb. Mån	Tryck	Dagpp	Kyleffekt	Vix inne	Vix ute	Vindby	Korr lufttryck	Nederb./dygn
	°	Rh%	Rh%	m/s	°C	°C	mm	Mbar	°C	°C	°C	°C	m/s		mm
2010-06-05 19:00	323	34	44	3,1	17,43	10,92	10,0	1014,51	-1,82	8,89	17,13	10,93	4,5	0,00	0,0
2010-06-05 19:30	351	34	44	2,6	17,43	10,52	10,0	1013,51	-2,18	9,29	17,13	10,53	4,3	0,00	0,0
2010-06-05 20:00	345	34	44	2,0	17,53	10,52	10,0	1013,51	-2,18	10,52	17,23	10,53	4,1	0,00	0,0
2010-06-05 20:30	345	34	45	1,6	17,53	10,42	10,0	1013,51	-1,94	10,42	17,23	10,47	4,3	0,00	0,0
2010-06-05 21:00	339	33	44	2,0	17,93	10,22	13,0	1013,51	-2,45	10,22	17,59	10,23	3,1	3,00	3,0
2010-06-05 21:30	2	33	47	0,0	18,13	9,32	13,0	1013,51	-2,31	9,32	17,79	9,47	2,8	3,00	3,0
2010-06-05 22:00	0	33	51	0,0	18,23	8,52	13,0	1013,51	-1,87	8,52	17,89	8,86	1,8	0,00	3,0
2010-06-05 22:30	0	33	58	0,0	17,93	7,02	13,0	1013,51	-1,41	7,02	17,59	7,74	1,2	0,00	3,0
2010-06-05 23:00	0	33	65	0,0	17,73	5,52	13,0	1013,51	-1,18	5,52	17,39	6,65	0,0	0,00	3,0
2010-06-05 23:30	351	33	68	0,0	17,63	5,12	13,0	1013,51	-0,92	5,12	17,29	6,43	0,0	0,00	3,0
2010-06-06 00:00	356	34	67	1,4	17,53	5,22	13,0	1013,51	-1,04	5,22	17,23	6,47	2,2	0,00	0,0
2010-06-06 00:30	351	34	68	1,4	17,43	4,72	13,0	1013,51	-1,30	4,72	17,13	6,03	1,8	0,00	0,0
2010-06-06 01:00	356	34	70	1,4	17,33	4,32	13,0	1013,51	-1,27	4,32	17,03	5,76	1,8	0,00	0,0
2010-06-06 01:30	351	34	74	0,0	17,33	3,72	13,0	1012,51	-1,05	3,72	17,03	5,43	2,2	0,00	0,0
2010-06-06 02:00	351	34	76	0,0	17,33	3,02	13,0	1013,51	-1,35	3,02	17,03	4,86	0,0	0,00	0,0
2010-06-06 02:30	356	34	77	0,0	17,33	2,12	13,0	1013,51	-2,03	2,12	17,03	4,03	1,2	0,00	0,0
2010-06-06 03:00	5	34	82	0,0	17,23	1,22	13,0	1013,51	-2,02	1,22	16,93	3,49	0,0	0,00	0,0
2010-06-06 03:30	5	34	89	0,0	17,23	0,41	13,0	1012,51	-1,65	0,41	16,93	3,23	0,0	0,00	0,0
2010-06-06 04:00	5	34	87	0,0	17,23	0,92	13,0	1012,51	-1,48	0,92	16,93	3,57	0,0	0,00	0,0
2010-06-06 04:30	5	34	86	0,0	17,23	1,42	13,0	1012,51	-1,15	1,42	16,93	3,99	0,0	0,00	0,0
2010-06-06 05:00	5	34	85	0,0	17,13	1,82	13,0	1012,51	-0,93	1,82	16,83	4,32	0,0	0,00	0,0
2010-06-06 05:30	5	34	83	0,0	17,03	2,52	13,0	1012,51	-0,58	2,52	16,73	4,87	0,0	0,00	0,0
2010-06-06 06:00	5	34	84	0,0	17,13	3,52	13,0	1012,51	0,57	3,52	16,83	5,94	0,0	0,00	0,0
2010-06-06 06:30	5	34	81	0,0	17,13	5,02	13,0	1012,51	1,50	5,02	16,83	7,22	0,0	0,00	0,0
2010-06-06 07:00	28	34	69	0,0	17,23	6,32	13,0	1012,51	0,44	6,32	16,93	7,70	0,0	0,00	0,0
2010-06-06 07:30	351	34	74	0,0	17,43	6,52	13,0	1012,51	1,64	6,52	17,13	8,23	1,2	0,00	0,0
2010-06-06 08:00	351	33	74	0,0	17,63	7,42	13,0	1012,51	2,51	7,42	17,29	9,13	0,0	0,00	0,0
2010-06-06 08:30	343	33	64	0,0	17,73	7,92	13,0	1012,51	0,86	7,92	17,39	8,99	2,0	0,00	0,0
2010-06-06 09:00	336	33	61	0,0	18,03	8,32	13,0	1012,51	0,54	8,32	17,69	9,21	3,0	0,00	0,0
2010-06-06 09:30	295	33	57	2,0	17,93	9,12	13,0	1012,51	0,30	9,12	17,59	9,78	3,5	0,00	0,0
2010-06-06 10:00	309	33	55	1,4	17,83	8,72	13,0	1012,51	-0,59	8,72	17,49	9,27	4,5	0,00	0,0
2010-06-06 10:30	312	33	56	2,8	17,73	8,22	13,0	1012,51	-0,79	5,94	17,39	8,83	5,0	0,00	0,0
2010-06-06 11:00	328	33	54	0,0	17,53	8,82	13,0	1012,51	-0,76	8,82	17,19	9,32	4,9	0,00	0,0
2010-06-06 11:30	276	33	54	1,4	17,53	9,12	13,0	1012,51	-0,49	9,12	17,19	9,62	4,7	0,00	0,0
2010-06-06 12:00	310	33	52	1,4	17,43	9,42	13,0	1012,51	-0,76	9,42	17,09	9,82	4,5	0,00	0,0
2010-06-06 12:30	343	33	53	2,2	17,33	8,42	13,0	1012,51	-1,40	8,42	16,99	8,87	4,1	0,00	0,0
2010-06-06 13:00	337	33	52	1,2	17,33	9,22	13,0	1012,51	-0,94	9,22	16,99	9,62	4,3	0,00	0,0
2010-06-06 13:30	334	33	50	1,2	17,33	9,72	13,6	1011,51	-1,05	9,72	16,99	10,01	9,2	0,60	0,6
2010-06-06 14:00	351	33	49	1,8	17,33	11,32	13,6	1011,51	0,12	11,32	16,99	11,57	4,5	0,60	0,6
2010-06-06 14:30	324	33	47	1,6	17,33	11,62	13,6	1011,51	-0,22	11,62	16,99	11,77	4,1	0,00	0,6
2010-06-06 15:00	337	33	47	3,3	17,33	11,42	13,6	1011,51	-0,40	8,64	16,99	11,57	4,5	0,00	0,6
2010-06-06 15:30	330	33	44	1,4	17,33	11,42	13,6	1011,51	-1,37	11,42	16,99	11,43	4,9	0,00	0,6
2010-06-06 16:00	287	33	44	2,4	17,53	9,82	13,6	1011,51	-2,81	8,55	17,19	9,83	6,4	0,00	0,6
2010-06-06 16:30	341	33	44	1,4	17,63	11,32	13,6	1011,51	-1,46	11,32	17,29	11,33	5,4	0,00	0,6
2010-06-06 17:00	317	33	43	4,1	17,73	10,92	13,6	1011,51	-2,15	6,43	17,39	10,88	5,2	0,00	0,6
2010-06-06 17:30	17	33	43	1,2	17,73	10,92	13,6	1011,51	-2,15	10,92	17,39	10,88	4,9	0,00	0,6

Datum	Vindrikt °	Fukt inne Rh%	Fukt ute Rh%	Vindhast m/s	Temp in °C	Temp ute °C	Nb. Mån mm	Tryck Mbar	Daggp °C	Kyleffekt °C	Vix inne °C	Vix ute °C	Vindby m/s	Korr lufttryck	Nederb./dygn mm
2010-06-06 18:00	344	33	42	3,7	17,63	10,32	13,6	1011,51	-3,03	6,55	17,29	10,24	4,9	0,00	0,6
2010-06-06 18:30	319	33	43	2,0	17,53	11,32	13,6	1010,51	-1,79	11,32	17,19	11,28	5,0	0,00	0,6
2010-06-06 19:00	22	33	41	3,3	17,53	11,82	13,6	1010,51	-2,04	9,09	17,19	11,70	5,6	0,00	0,6
2010-06-06 19:30	322	33	49	3,0	17,53	10,52	13,6	1010,51	-0,61	8,46	17,19	10,77	5,0	0,00	0,6
2010-06-06 20:00	347	33	54	1,2	17,53	9,42	13,6	1011,51	-0,21	9,42	17,19	9,92	3,1	0,00	0,6
2010-06-06 20:30	334	33	56	1,2	17,53	9,42	13,6	1011,51	0,32	9,42	17,19	10,03	2,8	0,00	0,6
2010-06-06 21:00	356	33	58	1,8	17,43	8,02	13,6	1011,51	-0,47	8,02	17,09	8,74	3,9	0,00	0,6
2010-06-06 21:30	2	33	63	1,6	17,33	7,52	13,6	1011,51	0,26	7,52	16,99	8,53	3,0	0,00	0,6
2010-06-06 22:00	356	33	67	0,0	17,33	7,12	13,6	1011,51	0,77	7,12	16,99	8,37	3,5	0,00	0,6
2010-06-06 22:30	3	33	71	0,0	17,33	6,22	13,6	1011,51	0,75	6,22	16,99	7,73	2,8	0,00	0,6
2010-06-06 23:00	356	33	76	1,4	17,23	5,42	13,6	1011,51	0,97	5,42	16,89	7,27	2,4	0,00	0,6
2010-06-06 23:30	1	34	77	2,0	17,23	4,82	13,6	1011,51	0,58	4,82	16,93	6,73	3,0	0,00	0,6
2010-06-07 00:00	356	34	78	0,0	17,23	4,62	13,6	1011,51	0,57	4,62	16,93	6,61	2,2	0,00	0,0
2010-06-07 00:30	5	33	79	1,2	17,23	4,32	13,6	1011,51	0,46	4,32	16,89	6,38	2,6	0,00	0,0
2010-06-07 01:00	356	33	78	0,0	17,23	4,02	13,6	1011,51	-0,01	4,02	16,89	6,00	2,8	0,00	0,0
2010-06-07 01:30	351	33	79	0,0	17,23	3,52	13,6	1011,51	-0,31	3,52	16,89	5,58	0,0	0,00	0,0
2010-06-07 02:00	351	33	82	0,0	17,23	3,22	13,6	1011,51	-0,07	3,22	16,89	5,49	0,0	0,00	0,0
2010-06-07 02:30	351	33	85	0,0	17,23	2,42	13,6	1011,51	-0,34	2,42	16,89	4,92	0,0	0,00	0,0
2010-06-07 03:00	351	33	89	0,0	17,13	2,52	13,6	1011,51	0,41	2,52	16,79	5,33	0,0	0,00	0,0
2010-06-07 03:30	4	33	92	0,0	17,13	2,22	13,6	1011,51	0,59	2,22	16,79	5,27	1,2	0,00	0,0
2010-06-07 04:00	3	33	93	0,0	17,03	2,12	13,6	1011,51	0,65	2,12	16,69	5,25	0,0	0,00	0,0
2010-06-07 04:30	3	33	94	0,0	17,13	1,82	13,6	1011,51	0,50	1,82	16,79	5,03	0,0	0,00	0,0
2010-06-07 05:00	3	33	95	0,0	17,23	2,02	13,6	1011,51	0,85	2,02	16,89	5,32	0,0	0,00	0,0
2010-06-07 05:30	3	33	92	0,0	17,33	2,52	13,6	1011,51	0,89	2,52	16,99	5,57	0,0	0,00	0,0
2010-06-07 06:00	351	33	91	0,0	17,53	3,32	13,6	1010,51	1,52	3,32	17,19	6,29	1,2	0,00	0,0
2010-06-07 06:30	345	33	87	0,0	17,73	4,12	13,6	1010,51	1,66	4,12	17,39	6,77	1,2	0,00	0,0
2010-06-07 07:00	335	33	77	0,0	17,83	5,62	13,6	1010,51	1,35	5,62	17,49	7,54	1,6	0,00	0,0
2010-06-07 07:30	337	33	69	1,2	17,83	7,02	13,6	1010,51	1,10	7,02	17,49	8,40	1,6	0,00	0,0
2010-06-07 08:00	173	33	62	0,0	17,83	7,72	13,6	1010,51	0,21	7,72	17,49	8,67	1,6	0,00	0,0
2010-06-07 08:30	325	33	56	0,0	17,73	8,42	13,6	1010,51	-0,61	8,42	17,39	9,03	2,8	0,00	0,0
2010-06-07 09:00	232	33	52	0,0	17,63	9,22	13,6	1010,51	-0,94	9,22	17,29	9,62	3,0	0,00	0,0
2010-06-07 09:30	128	33	53	2,6	17,53	9,62	13,6	1010,51	-0,29	8,34	17,19	10,07	4,1	0,00	0,0
2010-06-07 10:00	139	33	50	1,4	17,53	10,32	13,6	1010,51	-0,50	10,32	17,19	10,62	4,9	0,00	0,0
2010-06-07 10:30	174	33	51	1,4	17,43	11,52	13,6	1010,51	0,89	11,52	17,09	11,87	4,1	0,00	0,0
2010-06-07 11:00	292	33	49	0,0	17,43	10,92	13,6	1009,51	-0,25	10,92	17,09	11,17	3,5	0,00	0,0
2010-06-07 11:30	180	33	45	2,4	17,33	12,02	13,6	1009,51	-0,50	10,87	16,99	12,08	4,7	0,00	0,0
2010-06-07 12:00	173	33	45	0,0	17,33	11,02	13,6	1009,51	-1,40	11,02	16,99	11,07	4,3	0,00	0,0
2010-06-07 12:30	153	33	44	1,6	17,33	11,32	13,6	1009,51	-1,46	11,32	16,99	11,33	4,5	0,00	0,0
2010-06-07 13:00	322	33	46	2,6	17,33	12,22	13,6	1009,51	0,01	11,09	16,99	12,32	5,0	0,00	0,0
2010-06-07 13:30	34	33	45	0,0	17,33	12,12	13,6	1009,51	-0,41	12,12	16,99	12,18	3,0	0,00	0,0
2010-06-07 14:00	174	33	45	1,6	17,33	11,72	13,6	1009,51	-0,77	11,72	16,99	11,78	4,3	0,00	0,0
2010-06-07 14:30	142	33	47	1,8	17,33	12,42	13,6	1009,51	0,51	12,42	16,99	12,57	4,3	0,00	0,0
2010-06-07 15:00	226	33	44	1,4	17,33	13,23	13,6	1009,51	0,26	13,23	16,99	13,23	3,5	0,00	0,0
2010-06-07 15:30	112	33	41	1,2	17,33	13,12	13,6	1008,51	-0,88	13,12	16,99	13,00	3,0	0,00	0,0
2010-06-07 16:00	2	33	41	0,0	17,33	12,52	13,6	1008,51	-1,41	12,52	16,99	12,40	2,6	0,00	0,0
2010-06-07 16:30	163	33	43	1,4	17,33	13,23	13,6	1008,51	-0,08	13,23	16,99	13,19	2,6	0,00	0,0

Datum	Vindrikt °	Fukt inne Rh%	Fukt ute Rh%	Vindhast m/s	Temp in °C	Temp ute °C	Nb. Mån mm	Tryck Mbar	Dagpp °C	Kyleffekt °C	Vix inne °C	Vix ute °C	Vindby m/s	Korr lufttryck	Nederb./dygn mm
2010-06-07 17:00	125	33	42	0,0	17,33	12,42	13,6	1008,51	-1,15	12,42	16,99	12,34	3,0	0,00	0,0
2010-06-07 17:30	170	33	47	1,2	17,33	12,22	13,6	1008,51	0,33	12,22	16,99	12,37	3,1	0,00	0,0
2010-06-07 18:00	195	33	49	0,0	17,33	12,02	13,6	1008,51	0,76	12,02	16,99	12,27	2,8	0,00	0,0
2010-06-07 18:30	175	33	49	0,0	17,23	12,22	13,6	1008,51	0,94	12,22	16,89	12,47	2,4	0,00	0,0
2010-06-07 19:00	143	33	49	1,4	17,23	11,52	13,6	1008,51	0,30	11,52	16,89	11,77	2,4	0,00	0,0
2010-06-07 19:30	171	33	51	0,0	17,23	11,42	13,6	1008,51	0,80	11,42	16,89	11,77	2,2	0,00	0,0
2010-06-07 20:00	134	33	54	0,0	17,23	10,82	13,6	1008,51	1,09	10,82	16,89	11,32	3,3	0,00	0,0
2010-06-07 20:30	142	33	56	1,6	17,23	10,22	13,6	1008,51	1,07	10,22	16,89	10,83	4,1	0,00	0,0
2010-06-07 21:00	140	33	59	1,4	17,13	9,72	13,6	1008,51	1,37	9,72	16,79	10,50	3,0	0,00	0,0
2010-06-07 21:30	148	33	62	2,0	17,13	9,42	13,6	1008,51	1,81	9,42	16,79	10,37	2,8	0,00	0,0
2010-06-07 22:00	128	33	64	1,4	17,23	9,22	13,6	1008,51	2,09	9,22	16,89	10,29	3,1	0,00	0,0
2010-06-07 22:30	139	33	68	2,4	17,23	8,72	13,6	1008,51	2,51	7,39	16,89	10,04	3,3	0,00	0,0
2010-06-07 23:00	106	33	72	1,4	17,23	8,22	13,6	1008,51	2,87	8,22	16,89	9,80	4,5	0,00	0,0
2010-06-07 23:30	117	33	77	0,0	17,23	7,72	13,6	1008,51	3,38	7,72	16,89	9,64	2,8	0,00	0,0
2010-06-08 00:00	114	33	80	2,0	17,13	7,22	13,6	1009,51	3,46	7,22	16,79	9,35	2,4	0,00	0,0
2010-06-08 00:30	114	34	84	1,8	17,13	6,82	13,6	1009,51	3,79	6,82	16,83	9,25	2,0	0,00	0,0
2010-06-08 01:00	116	34	87	2,0	17,13	6,52	13,6	1009,51	4,01	6,52	16,83	9,18	2,4	0,00	0,0
2010-06-08 01:30	103	34	89	0,0	17,13	6,42	13,6	1009,51	4,25	6,42	16,83	9,23	2,4	0,00	0,0
2010-06-08 02:00	118	34	89	1,4	17,13	6,42	13,6	1009,51	4,25	6,42	16,83	9,23	2,8	0,00	0,0
2010-06-08 02:30	93	34	88	1,4	17,13	6,12	13,6	1009,51	3,79	6,12	16,83	8,85	3,0	0,00	0,0
2010-06-08 03:00	121	34	89	1,2	17,13	5,92	13,6	1009,51	3,76	5,92	16,83	8,73	2,6	0,00	0,0
2010-06-08 03:30	110	34	91	1,2	17,13	5,82	13,6	1009,51	3,99	5,82	16,83	8,79	3,0	0,00	0,0
2010-06-08 04:00	113	34	93	0,0	17,13	6,02	13,6	1009,51	4,50	6,02	16,83	9,16	3,1	0,00	0,0
2010-06-08 04:30	114	34	90	1,2	17,23	6,12	13,6	1009,51	4,12	6,12	16,93	9,01	2,4	0,00	0,0
2010-06-08 05:00	120	34	89	2,4	17,33	6,12	13,6	1009,51	3,95	4,65	17,03	8,93	3,0	0,00	0,0
2010-06-08 05:30	118	34	88	1,4	17,43	6,12	13,6	1009,51	3,79	6,12	17,13	8,85	3,7	0,00	0,0
2010-06-08 06:00	134	33	85	1,2	17,53	6,42	13,6	1009,51	3,57	6,42	17,19	8,92	3,9	0,00	0,0
2010-06-08 06:30	110	33	84	0,0	17,63	6,42	13,6	1009,51	3,40	6,42	17,29	8,85	2,6	0,00	0,0
2010-06-08 07:00	95	33	83	0,0	17,73	6,72	13,6	1010,51	3,52	6,72	17,39	9,07	1,6	0,00	0,0
2010-06-08 07:30	105	33	81	0,0	17,73	6,82	13,6	1010,51	3,25	6,82	17,39	9,02	5,2	0,00	0,0
2010-06-08 08:00	114	33	78	2,2	17,73	7,12	13,6	1010,51	2,99	7,12	17,39	9,11	2,8	0,00	0,0
2010-06-08 08:30	112	33	75	2,2	17,73	7,52	13,6	1010,51	2,80	7,52	17,39	9,30	3,3	0,00	0,0
2010-06-08 09:00	113	33	70	2,2	17,63	7,92	13,6	1010,51	2,17	7,92	17,29	9,36	4,5	0,00	0,0
2010-06-08 09:30	114	33	66	2,4	17,63	8,52	13,6	1010,51	1,88	7,18	17,29	9,71	4,9	0,00	0,0
2010-06-08 10:00	127	33	65	3,7	17,53	9,12	13,6	1011,51	2,23	5,15	17,19	10,25	6,2	0,00	0,0
2010-06-08 10:30	110	34	59	3,7	17,53	9,02	13,6	1011,51	0,71	5,03	17,23	9,79	7,1	0,00	0,0
2010-06-08 11:00	106	34	64	3,3	17,53	8,92	13,6	1011,51	1,81	5,81	17,23	9,99	7,3	0,00	0,0
2010-06-08 11:30	119	34	71	4,3	17,53	8,62	13,6	1011,51	3,05	3,66	17,23	10,13	7,1	0,00	0,0
2010-06-08 12:00	158	34	83	2,8	17,43	8,32	13,6	1011,51	5,08	6,05	17,13	10,67	6,2	0,00	0,0
2010-06-08 12:30	152	34	83	3,0	17,43	7,92	13,6	1011,51	4,69	5,61	17,13	10,27	6,0	0,00	0,0
2010-06-08 13:00	114	34	87	2,8	17,43	8,02	13,6	1011,51	5,48	5,72	17,13	10,68	4,9	0,00	0,0
2010-06-08 13:30	104	34	85	2,2	17,53	8,12	13,6	1011,51	5,23	8,12	17,23	10,62	5,8	0,00	0,0
2010-06-08 14:00	144	34	92	3,1	17,53	7,42	13,6	1011,51	5,73	5,07	17,23	10,47	4,9	0,00	0,0
2010-06-08 14:30	139	34	97	2,4	17,53	7,52	14,8	1011,51	6,62	6,12	17,23	10,99	4,3	1,20	1,2
2010-06-08 15:00	131	33	97	1,4	17,53	7,32	14,8	1011,51	6,42	7,32	17,19	10,79	4,3	1,20	1,2
2010-06-08 15:30	113	33	99	2,2	17,53	7,32	15,4	1011,51	6,73	7,32	17,19	10,96	5,2	0,60	1,8

Datum	Vindrikt °	Fukt inne Rh%	Fukt ute Rh%	Vindhast m/s	Temp in °C	Temp ute °C	Nb. Mån mm	Tryck Mbar	Daggp °C	Kyleffekt °C	Vix inne °C	Vix ute °C	Vindby m/s	Korr lufttryck	Nederb./dygn mm
2010-06-08 16:00	136	33	99	3,3	17,63	7,02	16,6	1011,51	6,43	3,67	17,29	10,66	6,4	1,80	3,0
2010-06-08 16:30	128	33	100	2,4	17,63	7,02	16,6	1011,51	6,58	5,60	17,29	10,75	4,9	1,20	3,0
2010-06-08 17:00	129	33	100	3,1	17,63	7,22	16,6	1011,51	6,78	4,85	17,29	10,95	3,9	0,00	3,0
2010-06-08 17:30	113	33	100	2,0	17,63	7,42	17,8	1011,51	6,98	7,42	17,29	11,15	3,9	1,20	4,2
2010-06-08 18:00	123	33	100	1,8	17,73	7,62	17,8	1011,51	7,18	7,62	17,39	11,35	3,0	1,20	4,2
2010-06-08 18:30	96	33	100	1,2	17,73	7,72	17,8	1011,51	7,28	7,72	17,39	11,45	3,3	0,00	4,2
2010-06-08 19:00	120	33	100	0,0	17,73	7,52	17,8	1011,51	7,08	7,52	17,39	11,25	3,1	0,00	4,2
2010-06-08 19:30	124	33	100	1,4	17,73	7,32	17,8	1011,51	6,88	7,32	17,39	11,05	3,7	0,00	4,2
2010-06-08 20:00	153	33	100	1,4	17,73	7,02	17,8	1011,51	6,58	7,02	17,39	10,75	2,6	0,00	4,2
2010-06-08 20:30	106	33	100	2,0	17,73	7,02	17,8	1011,51	6,58	7,02	17,39	10,75	3,1	0,00	4,2
2010-06-08 21:00	126	33	100	0,0	17,73	6,92	17,8	1011,51	6,48	6,92	17,39	10,65	2,2	0,00	4,2
2010-06-08 21:30	104	33	100	0,0	17,73	6,82	17,8	1011,51	6,38	6,82	17,39	10,55	3,0	0,00	4,2
2010-06-08 22:00	123	33	100	2,8	17,73	6,52	19,0	1011,51	6,08	4,09	17,39	10,25	4,1	1,20	5,4
2010-06-08 22:30	113	33	100	1,8	17,73	6,32	19,6	1011,51	5,88	6,32	17,39	10,05	4,1	1,80	6,0
2010-06-08 23:00	115	33	100	0,0	17,73	6,02	19,6	1011,51	5,58	6,02	17,39	9,75	5,0	0,60	6,0
2010-06-08 23:30	78	33	100	1,4	17,73	6,02	19,6	1012,51	5,58	6,02	17,39	9,75	3,9	0,00	6,0
2010-06-09 00:00	71	33	100	1,2	17,73	5,92	19,6	1011,51	5,48	5,92	17,39	9,65	3,1	0,00	0,0
2010-06-09 00:30	91	33	100	1,2	17,83	5,82	19,6	1011,51	5,38	5,82	17,49	9,55	3,9	0,00	0,0
2010-06-09 01:00	93	33	100	1,4	17,93	5,82	19,6	1011,51	5,38	5,82	17,59	9,55	2,6	0,00	0,0
2010-06-09 01:30	98	33	100	1,2	18,03	5,82	19,6	1011,51	5,38	5,82	17,69	9,55	2,6	0,00	0,0
2010-06-09 02:00	113	33	100	0,0	18,03	5,72	19,6	1011,51	5,28	5,72	17,69	9,45	2,4	0,00	0,0
2010-06-09 02:30	137	33	100	1,2	18,03	5,72	19,6	1011,51	5,28	5,72	17,69	9,45	2,2	0,00	0,0
2010-06-09 03:00	101	33	100	1,2	18,03	5,82	19,6	1011,51	5,38	5,82	17,69	9,55	2,4	0,00	0,0
2010-06-09 03:30	69	33	100	0,0	18,03	5,82	19,6	1011,51	5,38	5,82	17,69	9,55	2,2	0,00	0,0
2010-06-09 04:00	97	33	100	0,0	18,13	5,82	19,6	1011,51	5,38	5,82	17,79	9,55	1,8	0,00	0,0
2010-06-09 04:30	97	33	100	0,0	18,13	5,92	21,4	1011,51	5,48	5,92	17,79	9,65	1,4	1,80	1,8
2010-06-09 05:00	99	33	100	0,0	18,03	6,02	21,4	1011,51	5,58	6,02	17,69	9,75	1,4	1,80	1,8
2010-06-09 05:30	102	33	100	0,0	18,03	6,02	21,4	1012,51	5,58	6,02	17,69	9,75	1,4	0,00	1,8
2010-06-09 06:00	97	33	100	0,0	18,03	6,12	21,4	1012,51	5,68	6,12	17,69	9,85	1,6	0,00	1,8
2010-06-09 06:30	100	33	100	0,0	18,03	6,32	21,4	1012,51	5,88	6,32	17,69	10,05	1,4	0,00	1,8
2010-06-09 07:00	100	33	100	0,0	18,03	6,52	21,4	1012,51	6,08	6,52	17,69	10,25	1,2	0,00	1,8
2010-06-09 07:30	101	33	100	0,0	17,93	6,72	21,4	1012,51	6,28	6,72	17,59	10,45	0,0	0,00	1,8
2010-06-09 08:00	101	33	100	0,0	17,93	6,92	21,4	1012,51	6,48	6,92	17,59	10,65	0,0	0,00	1,8
2010-06-09 08:30	101	33	100	0,0	17,93	7,32	21,4	1013,51	6,88	7,32	17,59	11,05	0,0	0,00	1,8
2010-06-09 09:00	65	33	100	0,0	17,93	7,42	21,4	1013,51	6,98	7,42	17,59	11,15	10,6	0,00	1,8
2010-06-09 09:30	28	33	100	0,0	18,03	7,82	21,4	1013,51	7,38	7,82	17,69	11,55	1,2	0,00	1,8
2010-06-09 10:00	27	33	98	0,0	18,03	8,22	21,4	1013,51	7,47	8,22	17,69	11,78	1,2	0,00	1,8
2010-06-09 10:30	27	33	96	0,0	18,13	8,52	21,4	1013,51	7,46	8,52	17,79	11,91	0,0	0,00	1,8
2010-06-09 11:00	68	33	96	0,0	18,03	8,62	21,4	1013,51	7,55	8,62	17,69	12,01	0,0	0,00	1,8
2010-06-09 11:30	3	33	95	0,0	18,03	8,72	21,4	1013,51	7,50	8,72	17,69	12,02	1,2	0,00	1,8
2010-06-09 12:00	356	33	95	0,0	17,93	9,22	21,4	1013,51	7,99	9,22	17,59	12,52	1,6	0,00	1,8
2010-06-09 12:30	27	33	91	0,0	17,93	10,12	21,4	1014,51	8,23	10,12	17,59	13,10	1,4	0,00	1,8
2010-06-09 13:00	127	33	85	0,0	17,83	10,62	21,4	1014,51	7,68	10,62	17,49	13,13	1,4	0,00	1,8
2010-06-09 13:30	94	33	83	0,0	17,83	11,32	21,4	1014,51	8,00	11,32	17,49	13,67	1,4	0,00	1,8
2010-06-09 14:00	1	33	86	1,4	17,83	10,82	21,4	1014,51	8,05	10,82	17,49	13,40	2,0	0,00	1,8
2010-06-09 14:30	32	33	81	0,0	17,73	11,12	21,4	1014,51	7,43	11,12	17,39	13,33	1,4	0,00	1,8

Datum	Vindrikt °	Fukt inne Rh%	Fukt ute Rh%	Vindhast m/s	Temp in °C	Temp ute °C	Nb. Mån mm	Tryck Mbar	Dagpp °C	Kyleffekt °C	Vix inne °C	Vix ute °C	Vindby m/s	Korr lufttryck	Nederb./dygn mm
2010-06-09 15:00	79	34	71	1,2	17,73	12,82	21,4	1014,51	7,07	12,82	17,43	14,33	1,8	0,00	1,8
2010-06-09 15:30	334	34	71	0,0	17,73	12,52	21,4	1014,51	6,78	12,52	17,43	14,03	2,6	0,00	1,8
2010-06-09 16:00	2	34	59	0,0	17,93	14,33	21,4	1014,51	5,67	14,33	17,63	15,10	1,8	0,00	1,8
2010-06-09 16:30	150	34	62	1,8	18,03	14,73	21,4	1014,51	6,80	14,73	17,73	15,67	2,0	0,00	1,8
2010-06-09 17:00	177	34	58	0,0	18,23	16,13	21,4	1013,51	7,08	16,13	17,93	16,84	3,3	0,00	1,8
2010-06-09 17:30	299	34	53	1,4	18,23	16,33	21,4	1013,51	5,89	16,33	17,93	16,77	3,7	0,00	1,8
2010-06-09 18:00	301	34	54	2,0	18,13	13,73	21,4	1013,51	3,77	13,73	17,83	14,22	4,1	0,00	1,8
2010-06-09 18:30	351	34	52	0,0	18,13	14,63	21,4	1013,51	4,03	14,63	17,83	15,02	3,5	0,00	1,8
2010-06-09 19:00	351	34	51	0,0	18,03	14,53	21,4	1013,51	3,65	14,53	17,73	14,87	1,8	0,00	1,8
2010-06-09 19:30	170	34	61	0,0	18,13	15,13	21,4	1014,51	6,92	15,13	17,83	16,01	3,9	0,00	1,8
2010-06-09 20:00	105	34	63	0,0	18,03	14,73	21,4	1014,51	7,04	14,73	17,73	15,73	1,8	0,00	1,8
2010-06-09 20:30	179	34	67	0,0	18,03	14,23	21,4	1014,51	7,51	14,23	17,73	15,48	3,3	0,00	1,8
2010-06-09 21:00	175	34	69	0,0	17,93	13,83	21,4	1014,51	7,58	13,83	17,63	15,20	1,8	0,00	1,8
2010-06-09 21:30	356	34	74	0,0	17,93	13,12	21,4	1014,51	7,99	13,12	17,63	14,83	1,8	0,00	1,8
2010-06-09 22:00	310	34	58	1,6	17,93	12,52	21,4	1015,51	3,73	12,52	17,63	13,24	3,5	0,00	1,8
2010-06-09 22:30	356	34	63	1,2	17,93	11,22	21,4	1015,51	3,75	11,22	17,63	12,23	3,1	0,00	1,8
2010-06-09 23:00	0	34	67	0,0	17,83	10,12	21,4	1015,51	3,62	10,12	17,53	11,37	1,4	0,00	1,8
2010-06-09 23:30	6	34	70	0,0	17,83	9,32	21,4	1016,51	3,51	9,32	17,53	10,76	0,0	0,00	1,8
2010-06-10 00:00	356	34	74	1,2	17,83	8,22	21,4	1016,51	3,28	8,22	17,53	9,93	1,4	0,00	0,0
2010-06-10 00:30	356	34	74	0,0	17,83	7,72	21,4	1016,51	2,80	7,72	17,53	9,43	1,6	0,00	0,0
2010-06-10 01:00	1	34	76	0,0	17,73	6,42	21,4	1016,51	1,93	6,42	17,43	8,27	1,4	0,00	0,0
2010-06-10 01:30	2	34	80	0,0	17,73	5,42	21,4	1017,52	1,71	5,42	17,43	7,55	0,0	0,00	0,0
2010-06-10 02:00	2	34	84	0,0	17,73	4,62	21,4	1017,52	1,64	4,62	17,43	7,04	0,0	0,00	0,0
2010-06-10 02:30	356	34	87	0,0	17,73	4,42	21,4	1017,52	1,95	4,42	17,43	7,07	0,0	0,00	0,0
2010-06-10 03:00	356	34	87	0,0	17,73	3,32	22,0	1017,52	0,87	3,32	17,43	5,97	0,0	0,60	0,6
2010-06-10 03:30	356	34	88	0,0	17,73	2,82	22,0	1017,52	0,55	2,82	17,43	5,55	0,0	0,60	0,6
2010-06-10 04:00	356	34	92	0,0	17,63	3,32	22,0	1017,52	1,68	3,32	17,33	6,37	0,0	0,00	0,6
2010-06-10 04:30	1	34	92	0,0	17,63	3,32	22,0	1017,52	1,68	3,32	17,33	6,37	1,6	0,00	0,6
2010-06-10 05:00	5	34	90	0,0	17,63	3,62	22,0	1017,52	1,66	3,62	17,33	6,51	1,6	0,00	0,6
2010-06-10 05:30	351	34	89	0,0	17,63	4,32	22,0	1018,52	2,18	4,32	17,33	7,13	1,2	0,00	0,6
2010-06-10 06:00	351	34	81	0,0	17,53	5,92	22,0	1018,52	2,38	5,92	17,23	8,12	0,0	0,00	0,6
2010-06-10 06:30	351	34	73	0,0	17,53	7,82	22,0	1018,52	2,69	7,82	17,23	9,46	1,2	0,00	0,6
2010-06-10 07:00	339	34	68	0,0	17,53	8,52	22,0	1018,52	2,32	8,52	17,23	9,84	1,6	0,00	0,6
2010-06-10 07:30	341	34	69	1,2	17,53	8,62	22,0	1018,52	2,63	8,62	17,23	10,00	2,0	0,00	0,6
2010-06-10 08:00	351	34	65	0,0	17,53	9,62	22,0	1018,52	2,70	9,62	17,23	10,75	2,0	0,00	0,6
2010-06-10 08:30	314	34	57	0,0	17,53	10,92	22,0	1018,52	1,98	10,92	17,23	11,58	1,4	0,00	0,6
2010-06-10 09:00	175	34	57	1,6	17,43	11,72	22,0	1018,52	2,72	11,72	17,13	12,38	1,8	0,00	0,6
2010-06-10 09:30	145	34	53	0,0	17,43	12,22	22,0	1018,52	2,11	12,22	17,13	12,67	2,6	0,00	0,6
2010-06-10 10:00	117	34	49	0,0	17,43	12,42	22,0	1018,52	1,13	12,42	17,13	12,67	1,6	0,00	0,6
2010-06-10 10:30	330	34	47	0,0	17,43	12,92	22,0	1018,52	0,96	12,92	17,13	13,07	1,8	0,00	0,6
2010-06-10 11:00	138	34	48	1,4	17,43	13,73	22,0	1017,52	2,00	13,73	17,13	13,92	3,1	0,00	0,6
2010-06-10 11:30	85	34	44	0,0	17,43	13,43	22,0	1017,52	0,44	13,43	17,13	13,43	2,4	0,00	0,6
2010-06-10 12:00	133	34	44	0,0	17,53	14,53	22,0	1017,52	1,43	14,53	17,23	14,53	3,1	0,00	0,6
2010-06-10 12:30	150	34	43	0,0	17,53	15,13	22,0	1017,52	1,62	15,13	17,23	15,09	2,4	0,00	0,6
2010-06-10 13:00	146	34	44	1,8	17,53	15,43	22,0	1017,52	2,24	15,43	17,23	15,43	2,6	0,00	0,6
2010-06-10 13:30	356	34	38	1,2	17,53	16,13	22,0	1016,51	0,66	16,13	17,23	15,87	3,5	0,00	0,6

Datum	Vindrikt °	Fukt inne Rh%	Fukt ute Rh%	Vindhast m/s	Temp in °C	Temp ute °C	Nb. Mån mm	Tryck Mbar	Dagpp °C	Kyleffekt °C	Vix inne °C	Vix ute °C	Vindby m/s	Korr lufttryck	Nederb./dygn mm
2010-06-10 14:00	164	34	40	0,0	17,63	16,83	22,0	1016,51	2,05	16,83	17,33	16,66	2,8	0,00	0,6
2010-06-10 14:30	125	34	39	2,8	17,63	17,63	22,0	1016,51	2,38	16,21	17,33	17,42	4,5	0,00	0,6
2010-06-10 15:00	107	34	37	0,0	17,63	17,93	22,0	1016,51	1,84	17,93	17,33	17,63	3,5	0,00	0,6
2010-06-10 15:30	160	34	34	1,8	17,73	18,53	22,0	1015,51	1,08	18,53	17,43	18,12	4,5	0,00	0,6
2010-06-10 16:00	296	34	36	1,4	17,93	19,13	22,0	1015,51	2,48	19,13	17,63	18,79	4,5	0,00	0,6
2010-06-10 16:30	280	34	36	0,0	18,13	19,23	22,0	1015,51	2,57	19,23	17,83	18,89	3,5	0,00	0,6
2010-06-10 17:00	152	34	35	2,2	18,43	19,13	22,0	1014,51	2,05	19,13	18,13	18,76	5,4	0,00	0,6
2010-06-10 17:30	170	34	36	3,0	18,43	19,53	22,0	1014,51	2,83	18,29	18,13	19,20	3,1	0,00	0,6
2010-06-10 18:00	273	34	37	0,0	18,33	19,53	22,0	1014,51	3,25	19,53	18,03	19,23	3,9	0,00	0,6
2010-06-10 18:30	171	34	39	1,6	18,33	19,53	22,0	1013,51	4,06	19,53	18,03	19,32	2,4	0,00	0,6
2010-06-10 19:00	169	34	37	1,4	18,23	19,13	22,0	1013,51	2,90	19,13	17,93	18,83	3,7	0,00	0,6
2010-06-10 19:30	177	34	37	2,0	18,33	18,63	22,0	1013,51	2,46	18,63	18,03	18,33	3,9	0,00	0,6
2010-06-10 20:00	149	34	37	2,0	18,33	18,03	22,0	1012,51	1,93	18,03	18,03	17,73	3,9	0,00	0,6
2010-06-10 20:30	111	34	36	1,8	18,33	17,63	22,0	1012,51	1,16	17,63	18,03	17,29	3,7	0,00	0,6
2010-06-10 21:00	133	34	38	1,4	18,23	17,23	22,0	1012,51	1,63	17,23	17,93	16,97	4,1	0,00	0,6
2010-06-10 21:30	112	34	38	1,8	18,23	16,23	22,0	1012,51	0,75	16,23	17,93	15,97	3,1	0,00	0,6
2010-06-10 22:00	105	34	40	1,4	18,23	15,23	22,0	1012,51	0,63	15,23	17,93	15,06	2,6	0,00	0,6
2010-06-10 22:30	102	34	44	1,4	18,13	14,43	22,0	1011,51	1,34	14,43	17,83	14,43	2,4	0,00	0,6
2010-06-10 23:00	115	34	48	0,0	18,13	13,73	22,0	1011,51	2,00	13,73	17,83	13,92	2,4	0,00	0,6
2010-06-10 23:30	116	34	50	0,0	18,13	13,02	22,0	1011,51	1,97	13,02	17,83	13,32	2,8	0,00	0,6
2010-06-11 00:00	100	34	51	0,0	18,13	12,52	22,0	1011,51	1,81	12,52	17,83	12,87	2,0	0,00	0,0
2010-06-11 00:30	111	34	53	2,4	18,03	11,92	22,0	1010,51	1,83	10,77	17,73	12,37	3,1	0,00	0,0
2010-06-11 01:00	95	34	55	1,6	18,03	11,52	22,0	1010,51	2,01	11,52	17,73	12,08	3,1	0,00	0,0
2010-06-11 01:30	103	34	61	1,2	18,03	10,92	22,0	1010,51	2,98	10,92	17,73	11,81	2,4	0,00	0,0
2010-06-11 02:00	96	34	68	1,2	18,03	10,32	22,0	1010,51	4,03	10,32	17,73	11,64	2,6	0,00	0,0
2010-06-11 02:30	94	34	73	0,0	17,93	9,92	22,0	1009,51	4,71	9,92	17,63	11,56	2,0	0,00	0,0
2010-06-11 03:00	117	34	77	1,2	17,93	9,42	22,0	1009,51	5,02	9,42	17,63	11,34	2,2	0,00	0,0
2010-06-11 03:30	104	34	79	0,0	17,93	9,22	22,0	1009,51	5,21	9,22	17,63	11,28	1,8	0,00	0,0
2010-06-11 04:00	100	34	81	0,0	17,93	9,12	22,0	1008,51	5,49	9,12	17,63	11,33	1,8	0,00	0,0
2010-06-11 04:30	115	34	83	1,2	17,83	9,32	22,0	1008,51	6,05	9,32	17,53	11,67	1,4	0,00	0,0
2010-06-11 05:00	107	34	82	0,0	17,83	9,72	22,0	1008,51	6,26	9,72	17,53	12,00	2,0	0,00	0,0
2010-06-11 05:30	112	34	81	1,2	17,83	10,22	22,0	1007,51	6,56	10,22	17,53	12,43	2,0	0,00	0,0
2010-06-11 06:00	117	34	78	1,6	17,83	11,12	22,0	1007,51	6,86	11,12	17,53	13,11	2,0	0,00	0,0
2010-06-11 06:30	136	34	73	3,0	17,83	12,92	22,0	1007,51	7,59	11,08	17,53	14,57	4,1	0,00	0,0
2010-06-11 07:00	131	34	72	3,7	17,83	13,83	22,0	1006,51	8,24	10,64	17,53	15,40	3,7	0,00	0,0
2010-06-11 07:30	135	34	69	2,8	17,83	14,03	22,0	1006,51	7,78	12,28	17,53	15,40	4,1	0,00	0,0
2010-06-11 08:00	158	34	68	2,4	17,93	15,23	22,0	1006,51	8,69	14,25	17,63	16,54	4,9	0,00	0,0
2010-06-11 08:30	135	34	67	3,0	17,93	15,83	22,0	1005,51	9,03	14,25	17,63	17,08	5,8	0,00	0,0
2010-06-11 09:00	144	34	63	3,7	17,93	16,83	22,0	1005,51	9,02	14,14	17,63	17,83	5,6	0,00	0,0
2010-06-11 09:30	159	34	59	3,9	17,93	17,43	22,0	1004,51	8,56	14,84	17,63	18,20	6,2	0,00	0,0
2010-06-11 10:00	137	34	60	4,5	17,93	18,13	22,0	1004,51	9,48	14,58	17,63	18,96	6,4	0,00	0,0
2010-06-11 10:30	137	34	55	6,4	18,03	17,63	22,0	1004,51	7,66	12,72	17,73	18,18	7,9	0,00	0,0
2010-06-11 11:00	127	34	55	4,3	18,03	17,13	22,0	1004,51	7,19	13,90	17,73	17,68	8,1	0,00	0,0
2010-06-11 11:30	137	34	54	6,9	18,03	18,43	22,0	1003,51	8,11	13,46	17,73	18,93	7,7	0,00	0,0
2010-06-11 12:00	151	34	46	6,8	18,03	18,73	22,0	1003,51	5,90	13,87	17,73	18,83	8,3	0,00	0,0
2010-06-11 12:30	120	34	47	3,1	18,13	19,33	22,0	1003,51	6,77	18,07	17,83	19,48	8,3	0,00	0,0

Datum	Vindrikt °	Fukt inne Rh%	Fukt ute Rh%	Vindhast m/s	Temp in °C	Temp ute °C	Nb. Mån mm	Tryck Mbar	Dagpp °C	Kyleffekt °C	Vix inne °C	Vix ute °C	Vindby m/s	Korr lufttryck	Nederb./dygn mm
2010-06-11 13:00	132	34	49	2,6	18,13	17,83	22,0	1002,51	6,05	17,00	17,83	18,07	8,3	0,00	0,0
2010-06-11 13:30	175	34	46	4,9	18,13	19,53	22,0	1002,51	6,62	16,31	17,83	19,63	7,1	0,00	0,0
2010-06-11 14:00	155	34	44	3,5	18,23	19,33	22,0	1001,51	5,75	17,56	17,93	19,34	7,3	0,00	0,0
2010-06-11 14:30	145	34	42	5,8	18,23	19,63	22,0	1001,51	5,30	15,90	17,93	19,55	7,9	0,00	0,0
2010-06-11 15:00	124	34	48	4,3	18,23	17,93	22,0	1001,51	5,83	14,86	17,93	18,12	7,7	0,00	0,0
2010-06-11 15:30	154	34	49	3,5	18,23	18,13	22,0	1000,51	6,33	16,21	17,93	18,37	7,1	0,00	0,0
2010-06-11 16:00	126	34	47	5,8	18,43	18,93	22,0	1000,51	6,41	15,00	18,13	19,08	7,5	0,00	0,0
2010-06-11 16:30	110	34	50	3,0	18,43	17,23	22,0	1000,51	5,82	15,78	18,13	17,52	7,7	0,00	0,0
2010-06-11 17:00	136	34	53	2,2	18,43	16,83	22,0	999,51	6,35	16,83	18,13	17,27	5,6	0,00	0,0
2010-06-11 17:30	136	34	52	4,7	18,33	16,53	22,0	999,51	5,78	12,59	18,03	16,92	7,3	0,00	0,0
2010-06-11 18:00	144	34	51	3,9	18,33	16,03	22,0	999,51	5,02	13,20	18,03	16,37	7,1	0,00	0,0
2010-06-11 18:30	104	34	54	4,3	18,33	15,63	22,0	999,51	5,53	12,09	18,03	16,13	7,9	0,00	0,0
2010-06-11 19:00	138	34	52	4,1	18,43	15,83	22,0	999,51	5,13	12,33	18,13	16,22	7,3	0,00	0,0
2010-06-11 19:30	147	34	55	7,1	18,43	15,23	22,0	999,51	5,44	9,17	18,13	15,78	7,7	0,00	0,0
2010-06-11 20:00	88	34	58	3,5	18,53	14,73	22,0	998,51	5,78	12,37	18,23	15,44	6,9	0,00	0,0
2010-06-11 20:30	110	34	61	2,6	18,53	14,43	22,0	998,51	6,27	13,41	18,23	15,31	5,2	0,00	0,0
2010-06-11 21:00	112	34	65	3,3	18,43	13,63	22,0	998,51	6,48	11,12	18,13	14,75	4,3	0,00	0,0
2010-06-11 21:30	140	34	71	0,0	18,43	13,02	22,0	998,51	7,26	13,02	18,13	14,53	4,9	0,00	0,0
2010-06-11 22:00	123	34	72	0,0	18,43	12,82	22,0	998,51	7,28	12,82	18,13	14,40	3,5	0,00	0,0
2010-06-11 22:30	84	34	72	1,2	18,43	12,52	22,0	998,51	6,99	12,52	18,13	14,10	2,2	0,00	0,0
2010-06-11 23:00	111	34	72	0,0	18,33	12,32	22,0	997,50	6,80	12,32	18,03	13,90	2,0	0,00	0,0
2010-06-11 23:30	100	34	76	0,0	18,33	11,72	22,0	997,50	7,05	11,72	18,03	13,57	1,4	0,00	0,0
2010-06-12 00:00	99	34	76	0,0	18,33	11,52	22,0	997,50	6,85	11,52	18,03	13,37	1,2	0,00	0,0
2010-06-12 00:30	133	34	76	0,0	18,33	11,22	22,0	996,50	6,56	11,22	18,03	13,07	1,4	0,00	0,0
2010-06-12 01:00	90	34	73	0,0	18,33	11,22	22,0	996,50	5,96	11,22	18,03	12,86	1,6	0,00	0,0
2010-06-12 01:30	12	34	74	0,0	18,33	11,02	22,0	996,50	5,97	11,02	18,03	12,73	1,8	0,00	0,0
2010-06-12 02:00	175	34	76	0,0	18,33	10,82	22,0	995,50	6,18	10,82	18,03	12,67	1,4	0,00	0,0
2010-06-12 02:30	130	34	77	0,0	18,33	10,62	22,0	995,50	6,18	10,62	18,03	12,54	0,0	0,00	0,0
2010-06-12 03:00	154	34	81	0,0	18,43	10,42	22,0	995,50	6,75	10,42	18,13	12,63	1,2	0,00	0,0
2010-06-12 03:30	221	34	83	0,0	18,43	10,22	22,0	995,50	6,93	10,22	18,13	12,57	1,2	0,00	0,0
2010-06-12 04:00	327	34	80	0,0	18,33	10,12	22,0	995,50	6,27	10,12	18,03	12,25	1,2	0,00	0,0
2010-06-12 04:30	1	34	80	1,6	18,33	9,92	22,0	994,50	6,08	9,92	18,03	12,05	2,4	0,00	0,0
2010-06-12 05:00	29	34	80	1,4	18,33	9,92	22,0	994,50	6,08	9,92	18,03	12,05	2,6	0,00	0,0
2010-06-12 05:30	351	34	81	1,6	18,33	9,92	22,0	994,50	6,27	9,92	18,03	12,13	2,8	0,00	0,0
2010-06-12 06:00	351	34	81	2,2	18,33	10,12	22,0	993,50	6,46	10,12	18,03	12,33	3,7	0,00	0,0
2010-06-12 06:30	356	34	80	1,6	18,23	10,52	22,0	993,50	6,66	10,52	17,93	12,65	3,5	0,00	0,0
2010-06-12 07:00	5	34	77	2,4	18,33	11,02	22,0	993,50	6,57	9,82	18,03	12,94	4,3	0,00	0,0
2010-06-12 07:30	351	34	76	1,2	18,33	11,72	22,0	993,50	7,05	11,72	18,03	13,57	3,7	0,00	0,0
2010-06-12 08:00	3	34	70	2,6	18,33	12,72	22,0	993,50	6,76	11,61	18,03	14,17	3,5	0,00	0,0
2010-06-12 08:30	47	34	62	1,6	18,33	13,63	22,0	993,50	5,76	13,63	18,03	14,57	4,1	0,00	0,0
2010-06-12 09:00	356	34	60	1,6	18,33	14,03	22,0	992,50	5,64	14,03	18,03	14,86	4,7	0,00	0,0
2010-06-12 09:30	334	34	57	1,6	18,33	14,33	22,0	992,50	5,14	14,33	18,03	14,99	6,0	0,00	0,0
2010-06-12 10:00	302	34	60	2,0	18,33	14,33	22,0	992,50	5,92	14,33	18,03	15,16	5,2	0,00	0,0
2010-06-12 10:30	54	34	55	1,4	18,43	15,03	22,0	992,50	5,25	15,03	18,13	15,58	4,1	0,00	0,0
2010-06-12 11:00	351	34	55	2,6	18,33	15,33	22,0	992,50	5,53	14,36	18,03	15,88	6,2	0,00	0,0
2010-06-12 11:30	356	34	53	2,0	18,33	15,23	22,0	992,50	4,87	15,23	18,03	15,67	4,3	0,00	0,0

Datum	Vindrikt °	Fukt inne Rh%	Fukt ute Rh%	Vindhast m/s	Temp in °C	Temp ute °C	Nb. Mån mm	Tryck Mbar	Dagpp °C	Kyleffekt °C	Vix inne °C	Vix ute °C	Vindby m/s	Korr lufttryck	Nederb./dygn mm
2010-06-12 12:00	2	34	53	3,0	18,33	15,33	22,0	992,50	4,96	13,70	18,03	15,77	6,9	0,00	0,0
2010-06-12 12:30	351	34	50	2,0	18,33	16,03	22,0	991,50	4,72	16,03	18,03	16,32	6,0	0,00	0,0
2010-06-12 13:00	318	34	49	1,4	18,33	15,83	22,0	991,50	4,23	15,83	18,03	16,07	6,9	0,00	0,0
2010-06-12 13:30	306	34	46	1,2	18,33	16,83	22,0	991,50	4,18	16,83	18,03	16,93	6,9	0,00	0,0
2010-06-12 14:00	342	34	46	1,8	18,43	16,63	22,0	992,50	4,00	16,63	18,13	16,73	6,0	0,00	0,0
2010-06-12 14:30	329	34	50	1,4	18,43	16,43	22,0	992,50	5,09	16,43	18,13	16,72	6,0	0,00	0,0
2010-06-12 15:00	351	34	48	1,4	18,43	16,23	22,0	992,50	4,28	16,23	18,13	16,42	4,9	0,00	0,0
2010-06-12 15:30	351	34	44	1,6	18,43	16,63	22,0	992,50	3,32	16,63	18,13	16,63	4,9	0,00	0,0
2010-06-12 16:00	351	34	44	2,2	18,43	16,73	22,0	992,50	3,41	16,73	18,13	16,73	5,2	0,00	0,0
2010-06-12 16:30	351	34	46	2,2	18,43	16,63	22,0	992,50	4,00	16,63	18,13	16,73	4,7	0,00	0,0
2010-06-12 17:00	343	34	46	2,0	18,43	16,73	22,0	992,50	4,09	16,73	18,13	16,83	16,8	0,00	0,0
2010-06-12 17:30	351	34	44	2,4	18,43	16,83	22,0	992,50	3,50	15,94	18,13	16,83	5,0	0,00	0,0
2010-06-12 18:00	345	34	43	3,1	18,43	17,03	22,0	992,50	3,33	15,56	18,13	16,99	4,7	0,00	0,0
2010-06-12 18:30	4	34	44	3,0	18,53	16,83	22,0	992,50	3,50	15,34	18,23	16,83	3,7	0,00	0,0
2010-06-12 19:00	342	34	45	0,0	18,53	16,63	22,0	992,50	3,66	16,63	18,23	16,68	3,3	0,00	0,0
2010-06-12 19:30	356	34	50	3,5	18,43	15,53	22,0	993,50	4,26	13,27	18,13	15,82	4,9	0,00	0,0
2010-06-12 20:00	2	34	56	0,0	18,43	14,83	22,0	993,50	5,34	14,83	18,13	15,43	3,3	0,00	0,0
2010-06-12 20:30	356	34	56	0,0	18,43	14,73	22,0	993,50	5,25	14,73	18,13	15,33	1,6	0,00	0,0
2010-06-12 21:00	351	34	59	0,0	18,53	14,93	22,0	993,50	6,23	14,93	18,23	15,70	1,2	0,00	0,0
2010-06-12 21:30	351	34	55	0,0	18,53	14,83	22,0	994,50	5,07	14,83	18,23	15,38	1,6	0,00	0,0
2010-06-12 22:00	356	34	53	1,4	18,43	14,43	22,0	994,50	4,13	14,43	18,13	14,87	1,6	0,00	0,0
2010-06-12 22:30	346	34	55	0,0	18,43	14,13	22,0	994,50	4,42	14,13	18,13	14,68	2,2	0,00	0,0
2010-06-12 23:00	351	34	59	3,0	18,43	13,73	22,0	995,50	5,11	11,95	18,13	14,50	3,0	0,00	0,0
2010-06-12 23:30	325	34	68	1,2	18,43	13,33	22,0	995,50	6,89	13,33	18,13	14,64	3,0	0,00	0,0
2010-06-13 00:00	327	34	76	2,0	18,33	12,52	22,0	995,50	7,82	12,52	18,03	14,37	2,8	0,00	0,0
2010-06-13 00:30	332	34	80	2,0	18,33	11,62	22,0	996,50	7,73	11,62	18,03	13,75	3,1	0,00	0,0
2010-06-13 01:00	328	34	82	1,4	18,43	11,22	22,0	996,50	7,72	11,22	18,13	13,50	2,8	0,00	0,0
2010-06-13 01:30	334	34	82	1,2	18,43	10,92	22,0	997,50	7,43	10,92	18,13	13,20	2,6	0,00	0,0
2010-06-13 02:00	332	34	83	1,4	18,33	10,62	22,0	997,50	7,32	10,62	18,03	12,97	1,6	0,00	0,0
2010-06-13 02:30	324	34	86	2,8	18,33	9,92	22,0	997,50	7,17	7,80	18,03	12,50	3,0	0,00	0,0
2010-06-13 03:00	335	34	88	0,0	18,33	9,52	22,0	997,50	7,13	9,52	18,03	12,26	3,0	0,00	0,0
2010-06-13 03:30	332	34	87	2,4	18,23	9,32	22,0	997,50	6,76	8,02	17,93	11,98	3,0	0,00	0,0
2010-06-13 04:00	333	34	86	1,4	18,23	9,32	22,0	998,51	6,58	9,32	17,93	11,90	3,1	0,00	0,0
2010-06-13 04:30	343	34	86	2,0	18,23	9,12	22,0	998,51	6,39	9,12	17,93	11,70	3,5	0,00	0,0
2010-06-13 05:00	301	34	84	1,4	18,13	9,12	22,0	999,51	6,03	9,12	17,83	11,55	3,0	0,00	0,0
2010-06-13 05:30	330	34	84	1,4	18,13	8,92	22,0	999,51	5,84	8,92	17,83	11,35	3,7	0,00	0,0
2010-06-13 06:00	330	34	84	1,2	18,13	8,72	22,0	999,51	5,64	8,72	17,83	11,15	4,3	0,00	0,0
2010-06-13 06:30	336	34	84	3,0	18,03	8,62	22,0	1000,51	5,55	6,38	17,73	11,05	3,3	0,00	0,0
2010-06-13 07:00	327	34	85	1,6	18,03	8,52	22,0	1000,51	5,63	8,52	17,73	11,02	3,5	0,00	0,0
2010-06-13 07:30	316	34	84	2,0	17,93	8,52	22,0	1000,51	5,45	8,52	17,63	10,95	4,3	0,00	0,0
2010-06-13 08:00	308	34	82	1,2	17,93	8,72	22,0	1001,51	5,28	8,72	17,63	11,00	5,2	0,00	0,0
2010-06-13 08:30	347	34	82	3,0	17,93	8,62	22,0	1001,51	5,19	6,38	17,63	10,90	3,9	0,00	0,0
2010-06-13 09:00	329	34	79	2,6	17,83	9,12	22,0	1001,51	5,12	7,81	17,53	11,18	5,0	0,00	0,0
2010-06-13 09:30	351	34	79	1,4	17,83	9,12	22,0	1002,51	5,12	9,12	17,53	11,18	4,9	0,00	0,0
2010-06-13 10:00	351	34	81	1,6	17,83	9,32	22,0	1002,51	5,68	9,32	17,53	11,53	4,7	0,00	0,0
2010-06-13 10:30	336	34	85	1,4	17,83	9,12	22,0	1002,51	6,21	9,12	17,53	11,62	3,7	0,00	0,0

Datum	Vindrikt	Fukt inne	Fukt ute	Vindhast	Temp in	Temp ute	Nb. Mån	Tryck	Dagpp	Kyleffekt	Vix inne	Vix ute	Vindby	Korr lufttryck	Nederb./dygn
	°	Rh%	Rh%	m/s	°C	°C	mm	Mbar	°C	°C	°C	°C	m/s		mm
2010-06-13 11:00	333	34	86	2,4	17,83	8,92	22,0	1003,51	6,19	7,60	17,53	11,50	3,5	0,00	0,0
2010-06-13 11:30	343	34	88	1,2	17,83	9,12	22,0	1003,51	6,73	9,12	17,53	11,86	3,3	0,00	0,0
2010-06-13 12:00	320	34	88	2,0	17,83	9,22	22,0	1003,51	6,83	9,22	17,53	11,96	3,1	0,00	0,0
2010-06-13 12:30	328	34	86	1,4	17,83	9,42	22,0	1003,51	6,68	9,42	17,53	12,00	3,7	0,00	0,0
2010-06-13 13:00	325	34	85	1,4	18,03	9,62	22,0	1003,51	6,70	9,62	17,73	12,12	3,7	0,00	0,0
2010-06-13 13:30	333	34	85	1,2	18,23	9,72	22,6	1003,51	6,80	9,72	17,93	12,22	3,3	0,60	0,6
2010-06-13 14:00	305	34	84	2,0	18,33	9,82	22,6	1004,51	6,72	9,82	18,03	12,25	3,7	0,60	0,6
2010-06-13 14:30	324	34	83	1,8	18,33	9,62	22,6	1004,51	6,34	9,62	18,03	11,97	3,5	0,00	0,6
2010-06-13 15:00	339	34	85	1,8	18,43	9,52	22,6	1004,51	6,60	9,52	18,13	12,02	4,3	0,00	0,6
2010-06-13 15:30	336	34	86	1,8	18,43	9,82	22,6	1004,51	7,07	9,82	18,13	12,40	3,1	0,00	0,6
2010-06-13 16:00	318	34	83	0,0	18,43	10,52	22,6	1004,51	7,22	10,52	18,13	12,87	3,0	0,00	0,6
2010-06-13 16:30	339	34	84	0,0	18,43	10,02	22,6	1005,51	6,91	10,02	18,13	12,45	2,8	0,00	0,6
2010-06-13 17:00	356	34	75	2,4	18,53	9,82	22,6	1004,51	5,02	8,55	18,23	11,60	4,5	0,00	0,6
2010-06-13 17:30	336	34	76	0,0	18,53	9,62	22,6	1005,51	5,02	9,62	18,23	11,47	4,3	0,00	0,6
2010-06-13 18:00	351	34	78	2,4	18,53	9,32	22,6	1005,51	5,12	8,02	18,23	11,31	4,5	0,00	0,6
2010-06-13 18:30	304	34	80	1,4	18,53	9,02	22,6	1005,51	5,21	9,02	18,23	11,15	3,9	0,00	0,6
2010-06-13 19:00	336	34	79	0,0	18,53	9,32	22,6	1005,51	5,31	9,32	18,23	11,38	3,5	0,00	0,6
2010-06-13 19:30	324	34	78	1,4	18,53	9,42	22,6	1005,51	5,22	9,42	18,23	11,41	3,9	0,00	0,6
2010-06-13 20:00	332	34	77	1,6	18,43	9,22	22,6	1005,51	4,83	9,22	18,13	11,14	6,0	0,00	0,6
2010-06-13 20:30	333	34	82	0,0	18,43	9,32	22,6	1005,51	5,87	9,32	18,13	11,60	1,6	0,00	0,6
2010-06-13 21:00	356	34	77	1,8	18,53	9,02	22,6	1006,51	4,64	9,02	18,23	10,94	3,0	0,00	0,6
2010-06-13 21:30	325	34	77	1,4	18,53	8,92	22,6	1006,51	4,54	8,92	18,23	10,84	2,6	0,00	0,6
2010-06-13 22:00	351	34	73	0,0	18,53	8,72	22,6	1007,51	3,56	8,72	18,23	10,36	2,8	0,00	0,6
2010-06-13 22:30	6	34	73	2,2	18,53	8,12	22,6	1007,51	2,98	8,12	18,23	9,76	3,7	0,00	0,6
2010-06-13 23:00	5	34	76	4,7	18,43	7,42	22,6	1007,51	2,90	1,32	18,13	9,27	4,7	0,00	0,6
2010-06-13 23:30	356	34	77	0,0	18,43	7,02	22,6	1007,51	2,70	7,02	18,13	8,94	4,7	0,00	0,6
2010-06-14 00:00	2	34	77	1,2	18,43	6,72	22,6	1008,51	2,41	6,72	18,13	8,64	3,5	0,00	0,0
2010-06-14 00:30	351	34	76	2,2	18,43	6,72	22,6	1008,51	2,22	6,72	18,13	8,57	2,6	0,00	0,0
2010-06-14 01:00	356	34	73	2,2	18,43	6,12	22,6	1008,51	1,06	6,12	18,13	7,76	3,7	0,00	0,0
2010-06-14 01:30	327	34	74	1,2	18,43	5,62	22,6	1008,51	0,78	5,62	18,13	7,33	4,5	0,00	0,0
2010-06-14 02:00	331	34	76	0,0	18,43	4,92	22,6	1008,51	0,49	4,92	18,13	6,76	2,6	0,00	0,0
2010-06-14 02:30	343	34	79	0,0	18,43	4,12	22,6	1009,51	0,27	4,12	18,13	6,18	1,4	0,00	0,0
2010-06-14 03:00	342	34	80	0,0	18,43	3,72	22,6	1009,51	0,06	3,72	18,13	5,85	1,2	0,00	0,0
2010-06-14 03:30	336	34	82	0,0	18,43	3,42	22,6	1009,51	0,12	3,42	18,13	5,69	0,0	0,00	0,0
2010-06-14 04:00	343	34	87	0,0	18,43	3,02	22,6	1009,51	0,58	3,02	18,13	5,67	0,0	0,00	0,0
2010-06-14 04:30	335	34	88	0,0	18,43	2,82	22,6	1009,51	0,55	2,82	18,13	5,55	1,2	0,00	0,0
2010-06-14 05:00	344	34	88	0,0	18,43	2,92	22,6	1009,51	0,65	2,92	18,13	5,65	1,4	0,00	0,0
2010-06-14 05:30	343	34	89	0,0	18,43	2,92	22,6	1009,51	0,81	2,92	18,13	5,73	0,0	0,00	0,0
2010-06-14 06:00	325	34	85	0,0	18,63	4,82	22,6	1009,51	2,01	4,82	18,33	7,32	0,0	0,00	0,0
2010-06-14 06:30	318	34	73	0,0	18,73	6,42	22,6	1009,51	1,35	6,42	18,43	8,06	2,6	0,00	0,0
2010-06-14 07:00	305	34	74	0,0	18,73	6,52	22,6	1009,51	1,64	6,52	18,43	8,23	2,4	0,00	0,0
2010-06-14 07:30	327	34	67	1,8	18,83	7,12	22,6	1010,51	0,77	7,12	18,53	8,37	3,7	0,00	0,0
2010-06-14 08:00	328	33	68	1,8	18,93	6,72	22,6	1010,51	0,61	6,72	18,59	8,03	5,0	0,00	0,0
2010-06-14 08:30	351	33	66	1,2	18,83	7,12	22,6	1010,51	0,55	7,12	18,49	8,31	5,0	0,00	0,0
2010-06-14 09:00	343	33	68	2,0	18,83	7,72	22,6	1010,51	1,56	7,72	18,49	9,04	5,2	0,00	0,0
2010-06-14 09:30	15	33	71	3,1	18,83	6,92	22,6	1010,51	1,42	4,52	18,49	8,43	4,1	0,00	0,0

Datum	Vindrikt °	Fukt inne Rh%	Fukt ute Rh%	Vindhast m/s	Temp in °C	Temp ute °C	Nb. Mån mm	Tryck Mbar	Dagpp °C	Kyleffekt °C	Vix inne °C	Vix ute °C	Vindby m/s	Korr lufttryck	Nederb./dgnn mm
2010-06-14 10:00	324	33	68	2,4	18,73	8,02	22,6	1010,51	1,84	6,65	18,39	9,34	5,8	0,00	0,0
2010-06-14 10:30	333	33	68	1,4	18,73	8,52	22,6	1011,51	2,32	8,52	18,39	9,84	3,9	0,00	0,0
2010-06-14 11:00	323	33	65	4,1	18,63	8,92	22,6	1011,51	2,04	4,02	18,29	10,05	5,0	0,00	0,0
2010-06-14 11:30	330	33	73	1,8	18,63	8,02	22,6	1011,51	2,88	8,02	18,29	9,66	6,4	0,00	0,0
2010-06-14 12:00	356	33	67	2,6	18,63	8,32	22,6	1011,51	1,91	6,97	18,29	9,57	5,6	0,00	0,0
2010-06-14 12:30	356	33	66	2,0	18,63	9,32	22,6	1011,51	2,64	9,32	18,29	10,51	5,6	0,00	0,0
2010-06-14 13:00	4	33	74	1,8	18,63	8,92	22,6	1011,51	3,95	8,92	18,29	10,63	6,2	0,00	0,0
2010-06-14 13:30	331	33	57	1,8	18,63	9,82	22,6	1011,51	0,95	9,82	18,29	10,48	6,2	0,00	0,0
2010-06-14 14:00	315	33	62	1,4	18,63	9,62	22,6	1011,51	2,00	9,62	18,29	10,57	5,8	0,00	0,0
2010-06-14 14:30	356	33	63	1,6	18,63	9,92	22,6	1011,51	2,52	9,92	18,29	10,93	5,2	0,00	0,0
2010-06-14 15:00	356	33	61	4,3	18,63	10,82	22,6	1011,51	2,89	6,31	18,29	11,71	6,4	0,00	0,0
2010-06-14 15:30	317	33	59	2,0	18,73	10,92	22,6	1011,51	2,49	10,92	18,39	11,70	6,6	0,00	0,0
2010-06-14 16:00	351	33	55	2,0	18,73	10,82	22,6	1012,51	1,36	10,82	18,39	11,38	5,4	0,00	0,0
2010-06-14 16:30	346	33	56	1,8	18,73	10,62	22,6	1012,51	1,44	10,62	18,39	11,23	6,0	0,00	0,0
2010-06-14 17:00	351	33	58	1,4	18,73	10,42	22,6	1012,51	1,77	10,42	18,39	11,14	5,4	0,00	0,0
2010-06-14 17:30	316	33	56	2,4	18,73	10,92	22,6	1012,51	1,72	9,71	18,39	11,53	5,8	0,00	0,0
2010-06-14 18:00	347	33	58	3,7	18,73	9,82	22,6	1012,51	1,21	5,97	18,39	10,54	6,9	0,00	0,0
2010-06-14 18:30	133	33	63	4,7	18,73	8,82	22,6	1013,51	1,48	3,05	18,39	9,83	6,9	0,00	0,0
2010-06-14 19:00	356	33	66	4,9	18,73	8,42	22,6	1013,51	1,79	2,55	18,39	9,61	6,6	0,00	0,0
2010-06-14 19:30	351	33	69	2,8	18,73	8,02	22,6	1013,51	2,06	5,72	18,39	9,40	5,8	0,00	0,0
2010-06-14 20:00	267	33	68	2,2	18,63	7,72	22,6	1013,51	1,56	7,72	18,29	9,04	6,2	0,00	0,0
2010-06-14 20:30	1	34	67	2,8	18,43	8,12	22,6	1014,51	1,72	5,83	18,13	9,37	4,3	0,00	0,0
2010-06-14 21:00	335	34	70	1,4	18,23	7,62	22,6	1014,51	1,89	7,62	17,93	9,06	4,7	0,00	0,0
2010-06-14 21:30	323	34	74	1,4	18,03	6,72	22,6	1015,51	1,83	6,72	17,73	8,43	6,6	0,00	0,0
2010-06-14 22:00	337	34	76	2,0	18,03	6,32	22,6	1015,51	1,84	6,32	17,73	8,17	5,2	0,00	0,0
2010-06-14 22:30	334	34	77	1,2	17,93	6,22	22,6	1015,51	1,93	6,22	17,63	8,14	4,5	0,00	0,0
2010-06-14 23:00	312	34	78	0,0	17,83	5,62	22,6	1015,51	1,54	5,62	17,53	7,61	4,1	0,00	0,0
2010-06-14 23:30	331	34	80	0,0	17,83	5,02	22,6	1016,51	1,32	5,02	17,53	7,15	2,4	0,00	0,0
2010-06-15 00:00	328	34	78	1,4	17,73	4,52	22,6	1016,51	0,47	4,52	17,43	6,51	2,8	0,00	0,0
2010-06-15 00:30	335	34	80	0,0	17,73	4,02	22,6	1016,51	0,35	4,02	17,43	6,15	2,6	0,00	0,0
2010-06-15 01:00	328	34	81	0,0	17,73	3,92	22,6	1016,51	0,43	3,92	17,43	6,12	2,0	0,00	0,0
2010-06-15 01:30	335	34	80	0,0	17,63	4,02	22,6	1017,52	0,35	4,02	17,33	6,15	2,0	0,00	0,0
2010-06-15 02:00	327	34	80	0,0	17,53	3,82	22,6	1017,52	0,16	3,82	17,23	5,95	2,4	0,00	0,0
2010-06-15 02:30	332	34	81	1,2	17,53	3,42	22,6	1017,52	-0,05	3,42	17,23	5,62	1,8	0,00	0,0
2010-06-15 03:00	331	34	81	0,0	17,53	3,62	22,6	1017,52	0,14	3,62	17,23	5,82	1,8	0,00	0,0
2010-06-15 03:30	340	34	82	0,0	17,63	3,72	22,6	1017,52	0,42	3,72	17,33	5,99	2,0	0,00	0,0
2010-06-15 04:00	335	34	82	0,0	17,73	3,82	22,6	1017,52	0,51	3,82	17,43	6,09	2,2	0,00	0,0
2010-06-15 04:30	326	34	81	1,6	17,93	3,72	22,6	1018,52	0,24	3,72	17,63	5,92	1,8	0,00	0,0
2010-06-15 05:00	331	34	80	0,0	18,03	3,62	22,6	1018,52	-0,04	3,62	17,73	5,75	2,4	0,00	0,0
2010-06-15 05:30	335	34	79	0,0	18,03	3,82	22,6	1018,52	-0,02	3,82	17,73	5,88	2,0	0,00	0,0
2010-06-15 06:00	337	34	79	0,0	18,13	3,92	22,6	1018,52	0,08	3,92	17,83	5,98	2,6	0,00	0,0
2010-06-15 06:30	351	34	77	0,0	18,23	4,42	22,6	1018,52	0,19	4,42	17,93	6,33	2,4	0,00	0,0
2010-06-15 07:00	311	34	72	1,8	18,13	4,72	22,6	1019,52	-0,48	4,72	17,83	6,29	4,1	0,00	0,0
2010-06-15 07:30	327	34	68	1,2	18,13	6,02	22,6	1019,52	-0,06	6,02	17,83	7,33	4,7	0,00	0,0
2010-06-15 08:00	342	34	64	1,6	18,03	5,92	22,6	1019,52	-1,03	5,92	17,73	6,99	4,9	0,00	0,0
2010-06-15 08:30	346	34	58	2,2	18,03	7,42	22,6	1019,52	-1,03	7,42	17,73	8,14	4,5	0,00	0,0

Datum	Vindrikt	Fukt inne	Fukt ute	Vindhast	Temp in	Temp ute	Nb. Mån	Tryck	Dagpp	Kyleffekt	Vix inne	Vix ute	Vindby	Korr lufttryck	Nederb./dygn
	°	Rh%	Rh%	m/s	°C	°C	mm	Mbar	°C	°C	°C	°C	m/s		mm
2010-06-15 09:00	338	34	59	2,8	17,93	7,62	22,6	1019,52	-0,60	5,29	17,63	8,39	6,2	0,00	0,0
2010-06-15 09:30	307	34	59	0,0	17,93	7,92	22,6	1019,52	-0,32	7,92	17,63	8,69	4,9	0,00	0,0
2010-06-15 10:00	334	34	57	1,2	17,93	7,62	22,6	1019,52	-1,10	7,62	17,63	8,28	5,4	0,00	0,0
2010-06-15 10:30	0	34	54	2,8	17,83	8,12	22,6	1019,52	-1,41	5,83	17,53	8,62	6,0	0,00	0,0
2010-06-15 11:00	351	34	54	2,8	17,73	8,82	22,6	1019,52	-0,76	6,60	17,43	9,32	6,0	0,00	0,0
2010-06-15 11:30	321	34	53	2,0	17,73	9,32	22,6	1020,52	-0,57	9,32	17,43	9,77	5,6	0,00	0,0
2010-06-15 12:00	336	34	52	2,6	17,73	10,22	22,6	1019,52	-0,02	8,97	17,43	10,62	5,8	0,00	0,0
2010-06-15 12:30	335	34	52	2,4	17,63	10,12	22,6	1020,52	-0,11	8,87	17,33	10,52	6,4	0,00	0,0
2010-06-15 13:00	330	34	51	2,2	17,63	10,92	22,6	1020,52	0,34	10,92	17,33	11,27	5,8	0,00	0,0
2010-06-15 13:30	351	34	49	4,1	17,63	10,82	22,6	1020,52	-0,34	6,31	17,33	11,07	6,0	0,00	0,0
2010-06-15 14:00	337	34	48	3,1	17,63	11,52	22,6	1020,52	-0,00	9,55	17,33	11,72	6,8	0,00	0,0
2010-06-15 14:30	342	34	48	2,2	17,63	11,52	22,6	1020,52	-0,00	11,52	17,33	11,72	6,6	0,00	0,0
2010-06-15 15:00	340	34	43	1,6	17,63	12,12	22,6	1020,52	-1,07	12,12	17,33	12,08	5,4	0,00	0,0
2010-06-15 15:30	16	34	44	1,4	17,73	11,92	22,6	1020,52	-0,92	11,92	17,43	11,93	6,8	0,00	0,0
2010-06-15 16:00	347	34	44	3,1	17,73	11,92	22,6	1020,52	-0,92	9,99	17,43	11,93	5,6	0,00	0,0
2010-06-15 16:30	26	34	48	2,0	17,83	11,42	22,6	1020,52	-0,09	11,42	17,53	11,62	6,4	0,00	0,0
2010-06-15 17:00	288	34	48	1,4	17,93	11,82	22,6	1020,52	0,27	11,82	17,63	12,02	5,6	0,00	0,0
2010-06-15 17:30	332	34	47	3,0	17,93	12,12	22,6	1020,52	0,24	10,20	17,63	12,27	5,0	0,00	0,0
2010-06-15 18:00	351	34	48	2,2	17,93	12,42	22,6	1020,52	0,82	12,42	17,63	12,62	5,4	0,00	0,0
2010-06-15 18:30	328	34	48	2,0	17,83	12,62	22,6	1020,52	1,00	12,62	17,53	12,82	4,5	0,00	0,0
2010-06-15 19:00	351	34	49	3,0	17,83	11,32	22,6	1020,52	0,12	9,33	17,53	11,57	4,7	0,00	0,0
2010-06-15 19:30	343	34	51	1,8	17,83	10,22	22,6	1020,52	-0,30	10,22	17,53	10,57	4,5	0,00	0,0
2010-06-15 20:00	307	34	51	3,7	17,73	9,62	22,6	1021,52	-0,85	5,73	17,43	9,96	3,9	0,00	0,0
2010-06-15 20:30	333	34	56	1,8	17,73	8,82	22,6	1021,52	-0,24	8,82	17,43	9,43	4,1	0,00	0,0
2010-06-15 21:00	320	34	59	1,4	17,63	8,12	22,6	1021,52	-0,13	8,12	17,33	8,89	3,1	0,00	0,0
2010-06-15 21:30	351	34	61	1,4	17,63	7,62	22,6	1021,52	-0,12	7,62	17,33	8,51	3,9	0,00	0,0
2010-06-15 22:00	356	34	64	0,0	17,53	7,12	22,6	1021,52	0,11	7,12	17,23	8,19	2,2	0,00	0,0
2010-06-15 22:30	6	34	67	0,0	17,53	6,42	22,6	1021,52	0,11	6,42	17,23	7,67	1,8	0,00	0,0
2010-06-15 23:00	340	34	69	0,0	17,53	6,02	22,6	1021,52	0,15	6,02	17,23	7,40	1,6	0,00	0,0
2010-06-15 23:30	351	34	73	0,0	17,53	5,02	22,6	1021,52	0,00	5,02	17,23	6,66	2,0	0,00	0,0
2010-06-16 00:00	351	34	73	1,2	17,43	4,82	22,6	1021,52	-0,19	4,82	17,13	6,46	2,2	0,00	0,0
2010-06-16 00:30	351	34	74	1,6	17,43	4,52	22,6	1021,52	-0,28	4,52	17,13	6,23	2,0	0,00	0,0
2010-06-16 01:00	7	34	75	1,6	17,43	4,12	22,6	1021,52	-0,48	4,12	17,13	5,90	2,0	0,00	0,0
2010-06-16 01:30	356	34	76	0,0	17,43	3,92	22,6	1021,52	-0,48	3,92	17,13	5,76	2,2	0,00	0,0
2010-06-16 02:00	356	34	75	0,0	17,53	3,52	22,6	1021,52	-1,05	3,52	17,23	5,29	2,4	0,00	0,0
2010-06-16 02:30	356	34	79	0,0	17,63	3,02	22,6	1021,52	-0,80	3,02	17,33	5,08	0,0	0,00	0,0
2010-06-16 03:00	356	34	81	0,0	17,73	2,22	22,6	1021,52	-1,22	2,22	17,43	4,42	0,0	0,00	0,0
2010-06-16 03:30	356	34	83	0,0	17,93	1,62	22,6	1021,52	-1,46	1,62	17,63	3,97	0,0	0,00	0,0
2010-06-16 04:00	356	34	86	0,0	17,93	2,02	22,6	1021,52	-0,57	2,02	17,63	4,59	0,0	0,00	0,0
2010-06-16 04:30	356	34	84	0,0	18,03	2,02	22,6	1021,52	-0,90	2,02	17,73	4,44	0,0	0,00	0,0
2010-06-16 05:00	356	34	86	0,0	18,03	2,42	22,6	1021,52	-0,17	2,42	17,73	5,00	0,0	0,00	0,0
2010-06-16 05:30	356	34	85	0,0	17,93	3,32	22,6	1021,52	0,54	3,32	17,63	5,82	0,0	0,00	0,0
2010-06-16 06:00	339	34	81	0,0	17,93	4,32	22,6	1021,52	0,82	4,32	17,63	6,52	1,4	0,00	0,0
2010-06-16 06:30	331	33	77	0,0	17,93	6,42	22,6	1021,52	2,12	6,42	17,59	8,34	1,8	0,00	0,0
2010-06-16 07:00	319	33	72	0,0	17,83	7,02	22,6	1020,52	1,72	7,02	17,49	8,59	2,4	0,00	0,0
2010-06-16 07:30	332	33	74	2,2	17,73	6,82	22,6	1020,52	1,93	6,82	17,39	8,53	2,6	0,00	0,0

Datum	Vindrikt °	Fukt inne Rh%	Fukt ute Rh%	Vindhast m/s	Temp in °C	Temp ute °C	Nb. Mån mm	Tryck Mbar	Dagpp °C	Kyleffekt °C	Vix inne °C	Vix ute °C	Vindby m/s	Korr lufttryck	Nederb./dygn mm
2010-06-16 08:00	333	33	73	1,4	17,73	6,72	22,6	1020,52	1,64	6,72	17,39	8,36	3,0	0,00	0,0
2010-06-16 08:30	338	33	73	1,2	17,73	6,72	22,6	1020,52	1,64	6,72	17,39	8,36	3,3	0,00	0,0
2010-06-16 09:00	324	33	70	2,4	17,73	7,72	22,6	1020,52	1,98	6,34	17,39	9,16	3,3	0,00	0,0
2010-06-16 09:30	330	33	69	2,0	17,73	8,32	22,6	1020,52	2,34	8,32	17,39	9,70	3,3	0,00	0,0
2010-06-16 10:00	311	33	65	0,0	17,73	8,82	22,6	1020,52	1,94	8,82	17,39	9,95	2,8	0,00	0,0
2010-06-16 10:30	338	33	63	0,0	17,73	8,82	22,6	1020,52	1,48	8,82	17,39	9,83	3,9	0,00	0,0
2010-06-16 11:00	332	33	59	0,0	17,83	9,82	22,6	1019,52	1,46	9,82	17,49	10,60	3,9	0,00	0,0
2010-06-16 11:30	346	33	59	1,4	17,83	10,22	22,6	1019,52	1,83	10,22	17,49	11,00	4,9	0,00	0,0
2010-06-16 12:00	287	33	54	1,4	17,83	11,42	22,6	1019,52	1,64	11,42	17,49	11,92	3,5	0,00	0,0
2010-06-16 12:30	340	33	56	0,0	17,73	11,12	22,6	1019,52	1,90	11,12	17,39	11,73	3,9	0,00	0,0
2010-06-16 13:00	351	33	52	1,6	17,73	11,72	22,6	1019,52	1,36	11,72	17,39	12,12	4,1	0,00	0,0
2010-06-16 13:30	317	33	51	2,0	17,73	12,02	22,6	1019,52	1,35	12,02	17,39	12,37	3,5	0,00	0,0
2010-06-16 14:00	340	33	52	2,8	17,73	12,62	22,6	1019,52	2,19	10,75	17,39	13,02	3,5	0,00	0,0
2010-06-16 14:30	307	33	51	1,8	17,73	13,02	22,6	1019,52	2,27	13,02	17,39	13,37	3,0	0,00	0,0
2010-06-16 15:00	338	33	49	1,4	17,63	13,63	22,6	1019,52	2,22	13,63	17,29	13,87	3,1	0,00	0,0
2010-06-16 15:30	351	33	48	1,4	17,73	14,63	22,6	1019,52	2,82	14,63	17,39	14,82	3,3	0,00	0,0
2010-06-16 16:00	313	34	46	1,2	17,83	15,23	22,6	1018,52	2,73	15,23	17,53	15,32	4,3	0,00	0,0
2010-06-16 16:30	334	34	46	1,2	17,93	15,03	22,6	1018,52	2,55	15,03	17,63	15,12	3,7	0,00	0,0
2010-06-16 17:00	337	34	46	3,0	17,93	14,23	22,6	1018,52	1,82	12,50	17,63	14,32	3,5	0,00	0,0
2010-06-16 17:30	328	34	49	1,6	17,83	14,13	22,6	1018,52	2,68	14,13	17,53	14,37	3,3	0,00	0,0
2010-06-16 18:00	322	34	50	2,0	17,83	13,33	22,6	1018,52	2,25	13,33	17,53	13,62	4,3	0,00	0,0
2010-06-16 18:30	329	33	54	2,6	17,73	12,52	22,6	1018,52	2,66	11,40	17,39	13,02	5,0	0,00	0,0
2010-06-16 19:00	330	33	69	1,6	17,73	11,52	22,6	1018,52	5,39	11,52	17,39	12,90	3,5	0,00	0,0
2010-06-16 19:30	329	34	66	1,2	17,73	11,22	22,6	1019,52	4,44	11,22	17,43	12,41	3,1	0,00	0,0
2010-06-16 20:00	328	34	68	0,0	17,63	10,72	22,6	1019,52	4,41	10,72	17,33	12,04	3,7	0,00	0,0
2010-06-16 20:30	351	34	74	1,6	17,53	9,92	22,6	1019,52	4,91	9,92	17,23	11,63	3,1	0,00	0,0
2010-06-16 21:00	334	34	81	0,0	17,53	9,42	22,6	1019,52	5,78	9,42	17,23	11,63	2,0	0,00	0,0
2010-06-16 21:30	328	34	80	0,0	17,53	9,52	22,6	1019,52	5,69	9,52	17,23	11,65	2,0	0,00	0,0
2010-06-16 22:00	2	34	79	1,6	17,53	9,12	22,6	1019,52	5,12	9,12	17,23	11,18	2,0	0,00	0,0
2010-06-16 22:30	326	34	79	1,6	17,53	9,12	22,6	1019,52	5,12	9,12	17,23	11,18	2,2	0,00	0,0
2010-06-16 23:00	331	34	83	0,0	17,43	8,82	22,6	1019,52	5,56	8,82	17,13	11,17	2,4	0,00	0,0
2010-06-16 23:30	329	34	83	0,0	17,43	8,62	22,6	1019,52	5,37	8,62	17,13	10,97	1,8	0,00	0,0
2010-06-17 00:00	340	34	86	1,2	17,43	8,32	22,6	1018,52	5,61	8,32	17,13	10,90	1,4	0,00	0,0
2010-06-17 00:30	341	34	87	1,2	17,43	8,32	22,6	1019,52	5,78	8,32	17,13	10,98	2,0	0,00	0,0
2010-06-17 01:00	321	34	88	1,2	17,33	8,22	22,6	1018,52	5,85	8,22	17,03	10,96	1,8	0,00	0,0
2010-06-17 01:30	347	34	88	0,0	17,33	8,02	22,6	1018,52	5,65	8,02	17,03	10,76	1,2	0,00	0,0
2010-06-17 02:00	334	34	89	0,0	17,33	8,12	22,6	1018,52	5,92	8,12	17,03	10,93	1,8	0,00	0,0
2010-06-17 02:30	334	34	89	0,0	17,33	7,82	22,6	1018,52	5,63	7,82	17,03	10,63	1,4	0,00	0,0
2010-06-17 03:00	2	34	94	0,0	17,33	7,02	22,6	1018,52	5,65	7,02	17,03	10,24	1,4	0,00	0,0
2010-06-17 03:30	356	34	97	0,0	17,33	7,32	22,6	1018,52	6,42	7,32	17,03	10,79	0,0	0,00	0,0
2010-06-17 04:00	335	34	97	0,0	17,33	7,72	22,6	1018,52	6,82	7,72	17,03	11,19	1,8	0,00	0,0
2010-06-17 04:30	341	34	96	1,6	17,43	8,22	22,6	1018,52	7,16	8,22	17,13	11,61	2,6	0,00	0,0
2010-06-17 05:00	329	34	93	2,0	17,53	8,62	22,6	1017,52	7,08	8,62	17,23	11,76	2,8	0,00	0,0
2010-06-17 05:30	337	34	91	1,6	17,63	9,32	22,6	1017,52	7,44	9,32	17,33	12,29	3,1	0,00	0,0
2010-06-17 06:00	331	34	85	1,4	17,73	10,42	22,6	1017,52	7,48	10,42	17,43	12,93	3,0	0,00	0,0
2010-06-17 06:30	339	34	87	0,0	17,83	10,22	22,6	1017,52	7,64	10,22	17,53	12,88	2,2	0,00	0,0

Datum	Vindrikt °	Fukt inne Rh%	Fukt ute Rh%	Vindhast m/s	Temp in °C	Temp ute °C	Nb. Mån mm	Tryck Mbar	Dagpp °C	Kyleffekt °C	Vix inne °C	Vix ute °C	Vindby m/s	Korr lufttryck	Nederb./dygn mm
2010-06-17 07:00	322	34	83	0,0	17,93	11,12	22,6	1017,52	7,80	11,12	17,63	13,47	3,5	0,00	0,0
2010-06-17 07:30	322	34	79	3,0	18,03	11,02	22,6	1017,52	6,96	9,00	17,73	13,08	4,3	0,00	0,0
2010-06-17 08:00	323	34	77	1,8	18,03	11,42	22,6	1017,52	6,96	11,42	17,73	13,34	3,7	0,00	0,0
2010-06-17 08:30	334	34	76	1,6	17,93	11,52	22,6	1017,52	6,85	11,52	17,63	13,37	3,3	0,00	0,0
2010-06-17 09:00	331	34	71	1,6	17,93	12,02	22,6	1017,52	6,30	12,02	17,63	13,53	4,3	0,00	0,0
2010-06-17 09:30	345	34	71	1,2	17,83	12,32	22,6	1017,52	6,59	12,32	17,53	13,83	4,1	0,00	0,0
2010-06-17 10:00	338	34	70	1,6	17,73	12,52	22,6	1017,52	6,56	12,52	17,43	13,97	3,3	0,00	0,0
2010-06-17 10:30	351	34	69	2,4	17,73	12,82	22,6	1016,51	6,63	11,72	17,43	14,20	2,8	0,00	0,0
2010-06-17 11:00	333	34	71	1,2	17,73	12,82	22,6	1016,51	7,07	12,82	17,43	14,33	3,1	0,00	0,0
2010-06-17 11:30	322	34	69	2,0	17,63	12,82	22,6	1016,51	6,63	12,82	17,33	14,20	3,1	0,00	0,0
2010-06-17 12:00	333	34	70	1,4	17,63	12,52	22,6	1016,51	6,56	12,52	17,33	13,97	4,1	0,00	0,0
2010-06-17 12:30	335	34	71	2,4	17,53	12,82	22,6	1016,51	7,07	11,72	17,23	14,33	3,7	0,00	0,0
2010-06-17 13:00	318	34	72	1,2	17,53	12,22	22,6	1015,51	6,71	12,22	17,23	13,80	3,1	0,00	0,0
2010-06-17 13:30	259	34	70	0,0	17,53	13,33	22,6	1015,51	7,33	13,33	17,23	14,77	2,8	0,00	0,0
2010-06-17 14:00	356	34	70	0,0	17,53	13,73	22,6	1014,51	7,71	13,73	17,23	15,17	2,2	0,00	0,0
2010-06-17 14:30	356	34	67	0,0	17,53	14,13	22,6	1014,51	7,42	14,13	17,23	15,38	2,4	0,00	0,0
2010-06-17 15:00	325	34	72	0,0	17,53	13,33	22,6	1014,51	7,76	13,33	17,23	14,90	1,6	0,00	0,0
2010-06-17 15:30	331	34	73	0,0	17,53	13,33	22,6	1014,51	7,97	13,33	17,23	14,97	1,4	0,00	0,0
2010-06-17 16:00	317	34	72	1,2	17,53	13,53	22,6	1013,51	7,95	13,53	17,23	15,10	2,4	0,00	0,0
2010-06-17 16:30	292	34	77	1,2	17,53	13,02	22,6	1013,51	8,50	13,02	17,23	14,94	3,3	0,00	0,0
2010-06-17 17:00	338	34	82	0,0	17,53	12,92	22,6	1013,51	9,37	12,92	17,23	15,20	3,1	0,00	0,0
2010-06-17 17:30	253	34	83	0,0	17,53	12,82	22,6	1012,51	9,46	12,82	17,23	15,18	2,2	0,00	0,0
2010-06-17 18:00	337	34	76	1,2	17,53	12,82	22,6	1012,51	8,11	12,82	17,23	14,67	3,0	0,00	0,0
2010-06-17 18:30	333	34	76	0,0	17,53	13,02	22,6	1011,51	8,30	13,02	17,23	14,87	2,2	0,00	0,0
2010-06-17 19:00	315	34	77	0,0	17,43	12,72	22,6	1011,51	8,21	12,72	17,13	14,64	1,6	0,00	0,0
2010-06-17 19:30	157	34	78	0,0	17,43	12,82	22,6	1010,51	8,51	12,82	17,13	14,81	2,2	0,00	0,0
2010-06-17 20:00	341	34	77	0,0	17,43	12,82	22,6	1010,51	8,31	12,82	17,13	14,74	1,6	0,00	0,0
2010-06-17 20:30	150	34	79	1,6	17,43	12,52	22,6	1009,51	8,41	12,52	17,13	14,58	2,0	0,00	0,0
2010-06-17 21:00	143	34	82	0,0	17,43	12,22	22,6	1009,51	8,69	12,22	17,13	14,50	3,0	0,00	0,0
2010-06-17 21:30	143	34	84	0,0	17,43	12,12	22,6	1009,51	8,96	12,12	17,13	14,55	0,0	0,00	0,0
2010-06-17 22:00	131	34	86	0,0	17,43	11,82	22,6	1008,51	9,03	11,82	17,13	14,40	1,4	0,00	0,0
2010-06-17 22:30	131	35	87	0,0	17,43	11,52	22,6	1008,51	8,92	11,52	17,17	14,18	0,0	0,00	0,0
2010-06-17 23:00	116	35	93	0,0	17,43	11,02	24,4	1007,51	9,45	11,02	17,17	14,16	1,2	1,80	1,8
2010-06-17 23:30	114	35	98	0,0	17,43	10,52	26,2	1007,51	9,76	10,52	17,17	14,08	2,4	3,00	3,6
2010-06-18 00:00	114	35	98	0,0	17,43	10,42	26,2	1006,51	9,66	10,42	17,17	13,98	0,0	1,80	0,0
2010-06-18 00:30	114	35	99	0,0	17,53	10,12	29,2	1006,51	9,51	10,12	17,27	13,77	0,0	3,60	3,0
2010-06-18 01:00	110	35	100	0,0	17,53	10,12	29,8	1005,51	9,67	10,12	17,27	13,85	0,0	3,60	3,6
2010-06-18 01:30	91	34	100	0,0	17,63	9,92	29,8	1005,51	9,47	9,92	17,33	13,65	1,6	0,60	3,6
2010-06-18 02:00	100	34	100	0,0	17,73	9,72	32,2	1004,51	9,27	9,72	17,43	13,45	0,0	2,40	6,0
2010-06-18 02:30	338	34	100	0,0	17,73	9,32	33,4	1005,51	8,87	9,32	17,43	13,05	2,0	3,60	7,2
2010-06-18 03:00	356	34	98	1,2	17,83	7,02	36,4	1004,51	6,27	7,02	17,53	10,58	6,0	4,20	10,2
2010-06-18 03:30	12	34	100	0,0	17,93	6,92	37,6	1004,51	6,48	6,92	17,63	10,65	3,0	4,20	11,4
2010-06-18 04:00	356	34	100	1,2	17,93	6,72	40,6	1004,51	6,28	6,72	17,63	10,45	2,2	4,20	14,4
2010-06-18 04:30	351	34	100	0,0	17,93	6,52	41,8	1003,51	6,08	6,52	17,63	10,25	2,2	4,20	15,6
2010-06-18 05:00	351	34	100	0,0	17,93	6,52	42,4	1002,51	6,08	6,52	17,63	10,25	2,0	1,80	16,2
2010-06-18 05:30	341	34	100	0,0	17,83	6,52	42,4	1002,51	6,08	6,52	17,53	10,25	1,4	0,60	16,2

Datum	Vindrikt °	Fukt inne Rh%	Fukt ute Rh%	Vindhast m/s	Temp in °C	Temp ute °C	Nb. Mån mm	Tryck Mbar	Daggp °C	Kyleffekt °C	Vix inne °C	Vix ute °C	Vindby m/s	Korr lufttryck	Nederb./dygn mm
2010-06-18 06:00	344	34	100	0,0	17,83	6,52	43,6	1001,51	6,08	6,52	17,53	10,25	1,8	1,20	17,4
2010-06-18 06:30	341	34	100	0,0	17,83	6,52	43,6	1001,51	6,08	6,52	17,53	10,25	1,4	1,20	17,4
2010-06-18 07:00	351	34	100	1,4	17,83	6,42	43,6	1001,51	5,98	6,42	17,53	10,15	3,0	0,00	17,4
2010-06-18 07:30	0	34	100	1,6	17,83	6,42	45,4	1000,51	5,98	6,42	17,53	10,15	2,2	1,80	19,2
2010-06-18 08:00	343	34	100	2,2	17,93	6,42	45,4	1000,51	5,98	6,42	17,63	10,15	3,0	1,80	19,2
2010-06-18 08:30	345	34	100	2,4	17,93	6,52	47,2	1000,51	6,08	5,07	17,63	10,25	3,1	1,80	21,0
2010-06-18 09:00	356	34	100	1,6	18,03	6,52	47,2	999,51	6,08	6,52	17,73	10,25	4,1	1,80	21,0
2010-06-18 09:30	351	34	100	2,6	18,03	6,52	47,2	999,51	6,08	5,07	17,73	10,25	4,3	0,00	21,0
2010-06-18 10:00	318	34	100	2,4	18,03	6,72	47,2	999,51	6,28	5,28	17,73	10,45	4,5	0,00	21,0
2010-06-18 10:30	341	34	100	2,2	18,03	6,72	47,2	998,51	6,28	6,72	17,73	10,45	4,7	0,00	21,0
2010-06-18 11:00	351	34	100	2,0	18,03	6,62	48,4	998,51	6,18	6,62	17,73	10,35	6,0	1,20	22,2
2010-06-18 11:30	356	34	100	3,7	18,03	6,52	48,4	997,50	6,08	2,12	17,73	10,25	6,0	1,20	22,2
2010-06-18 12:00	317	34	100	0,0	17,93	6,72	48,4	996,50	6,28	6,72	17,63	10,45	5,8	0,00	22,2
2010-06-18 12:30	338	34	100	3,1	17,83	6,92	49,6	996,50	6,48	4,52	17,53	10,65	5,6	1,20	23,4
2010-06-18 13:00	346	34	100	1,8	17,83	7,22	49,6	996,50	6,78	7,22	17,53	10,95	5,0	1,20	23,4
2010-06-18 13:30	351	34	100	2,2	17,73	7,52	49,6	995,50	7,08	7,52	17,43	11,25	5,0	0,00	23,4
2010-06-18 14:00	347	34	100	2,0	17,73	7,82	49,6	995,50	7,38	7,82	17,43	11,55	4,7	0,00	23,4
2010-06-18 14:30	356	34	100	2,8	17,73	8,32	50,8	995,50	7,87	6,05	17,43	12,05	4,1	1,20	24,6
2010-06-18 15:00	299	34	100	1,2	17,83	8,72	51,4	995,50	8,27	8,72	17,53	12,45	4,3	1,80	25,2
2010-06-18 15:30	351	34	100	0,0	17,93	9,52	53,2	995,50	9,07	9,52	17,63	13,25	1,8	2,40	27,0
2010-06-18 16:00	4	34	100	0,0	18,03	9,52	53,8	995,50	9,07	9,52	17,73	13,25	2,0	2,40	27,6
2010-06-18 16:30	340	34	100	0,0	18,13	9,42	55,6	995,50	8,97	9,42	17,83	13,15	2,0	2,40	29,4
2010-06-18 17:00	13	34	100	0,0	18,13	9,32	56,8	995,50	8,87	9,32	17,83	13,05	3,0	3,00	30,6
2010-06-18 17:30	351	34	100	2,0	18,13	9,32	58,6	995,50	8,87	9,32	17,83	13,05	4,7	3,00	32,4
2010-06-18 18:00	324	34	100	0,0	18,03	9,22	59,2	995,50	8,77	9,22	17,73	12,95	3,7	2,40	33,0
2010-06-18 18:30	186	34	100	0,0	18,03	9,12	61,0	995,50	8,67	9,12	17,73	12,85	3,1	2,40	34,8
2010-06-18 19:00	321	34	100	0,0	17,93	9,12	62,2	995,50	8,67	9,12	17,63	12,85	2,8	3,00	36,0
2010-06-18 19:30	308	34	100	0,0	17,93	9,12	64,0	995,50	8,67	9,12	17,63	12,85	2,2	3,00	37,8
2010-06-18 20:00	196	34	100	0,0	17,93	8,92	64,6	996,50	8,47	8,92	17,63	12,65	2,4	2,40	38,4
2010-06-18 20:30	96	34	100	0,0	17,83	8,82	66,4	996,50	8,37	8,82	17,53	12,55	2,6	2,40	40,2
2010-06-18 21:00	250	34	100	0,0	17,83	8,62	66,4	997,50	8,17	8,62	17,53	12,35	1,8	1,80	40,2
2010-06-18 21:30	129	34	100	0,0	17,83	8,62	66,4	997,50	8,17	8,62	17,53	12,35	2,2	0,00	40,2
2010-06-18 22:00	111	34	100	0,0	17,73	8,52	66,4	998,51	8,07	8,52	17,43	12,25	2,2	0,00	40,2
2010-06-18 22:30	102	34	100	0,0	17,73	8,32	66,4	998,51	7,87	8,32	17,43	12,05	1,6	0,00	40,2
2010-06-18 23:00	108	34	100	1,4	17,73	8,12	66,4	999,51	7,67	8,12	17,43	11,85	1,8	0,00	40,2
2010-06-18 23:30	89	34	100	0,0	17,73	8,02	66,4	999,51	7,57	8,02	17,43	11,75	1,8	0,00	40,2
2010-06-19 00:00	16	34	100	0,0	17,73	7,92	66,4	999,51	7,47	7,92	17,43	11,65	1,4	0,00	0,0
2010-06-19 00:30	244	34	100	0,0	17,73	8,12	66,4	999,51	7,67	8,12	17,43	11,85	1,4	0,00	0,0
2010-06-19 01:00	312	34	100	0,0	17,83	8,22	66,4	1000,51	7,77	8,22	17,53	11,95	1,8	0,00	0,0
2010-06-19 01:30	356	34	100	0,0	17,93	8,02	66,4	999,51	7,57	8,02	17,63	11,75	2,6	0,00	0,0
2010-06-19 02:00	75	34	100	0,0	18,13	8,22	66,4	1000,51	7,77	8,22	17,83	11,95	2,0	0,00	0,0
2010-06-19 02:30	116	34	100	0,0	18,23	8,22	66,4	1000,51	7,77	8,22	17,93	11,95	2,2	0,00	0,0
2010-06-19 03:00	89	34	100	0,0	18,33	8,32	66,4	1000,51	7,87	8,32	18,03	12,05	1,8	0,00	0,0
2010-06-19 03:30	114	34	100	0,0	18,33	8,42	66,4	1000,51	7,97	8,42	18,03	12,15	1,8	0,00	0,0
2010-06-19 04:00	7	34	100	0,0	18,33	8,42	66,4	1000,51	7,97	8,42	18,03	12,15	1,8	0,00	0,0
2010-06-19 04:30	333	34	100	0,0	18,33	8,42	66,4	1000,51	7,97	8,42	18,03	12,15	2,6	0,00	0,0

Datum	Vindrikt °	Fukt inne Rh%	Fukt ute Rh%	Vindhast m/s	Temp in °C	Temp ute °C	Nb. Mån mm	Tryck Mbar	Dagpp °C	Kyleffekt °C	Vix inne °C	Vix ute °C	Vindby m/s	Korr lufttryck	Nederb./dygn mm
2010-06-19 05:00	333	34	100	0,0	18,23	8,52	66,4	1000,51	8,07	8,52	17,93	12,25	2,4	0,00	0,0
2010-06-19 05:30	318	34	100	1,2	18,23	8,52	66,4	1000,51	8,07	8,52	17,93	12,25	2,0	0,00	0,0
2010-06-19 06:00	356	34	100	1,2	18,13	8,62	66,4	1000,51	8,17	8,62	17,83	12,35	3,3	0,00	0,0
2010-06-19 06:30	77	34	100	0,0	18,13	8,72	66,4	1000,51	8,27	8,72	17,83	12,45	2,6	0,00	0,0
2010-06-19 07:00	351	34	100	0,0	18,13	8,82	66,4	1000,51	8,37	8,82	17,83	12,55	2,2	0,00	0,0
2010-06-19 07:30	8	34	100	0,0	18,13	8,82	66,4	1000,51	8,37	8,82	17,83	12,55	2,2	0,00	0,0
2010-06-19 08:00	351	34	100	0,0	18,23	8,72	68,2	1000,51	8,27	8,72	17,93	12,45	1,8	1,80	1,8
2010-06-19 08:30	322	34	100	0,0	18,23	8,92	68,2	1000,51	8,47	8,92	17,93	12,65	1,6	1,80	1,8
2010-06-19 09:00	91	34	100	0,0	18,23	9,22	70,0	1000,51	8,77	9,22	17,93	12,95	1,8	1,80	3,6
2010-06-19 09:30	185	34	100	0,0	18,23	9,02	70,0	1000,51	8,57	9,02	17,93	12,75	2,0	1,80	3,6
2010-06-19 10:00	356	34	100	1,2	18,23	9,12	70,0	1000,51	8,67	9,12	17,93	12,85	2,0	0,00	3,6
2010-06-19 10:30	340	34	100	0,0	18,23	9,12	70,0	1000,51	8,67	9,12	17,93	12,85	1,6	0,00	3,6
2010-06-19 11:00	7	34	100	0,0	18,23	9,12	70,0	1000,51	8,67	9,12	17,93	12,85	2,2	0,00	3,6
2010-06-19 11:30	356	34	100	0,0	18,13	9,42	70,0	1000,51	8,97	9,42	17,83	13,15	2,0	0,00	3,6
2010-06-19 12:00	356	34	100	0,0	18,03	9,92	70,0	1000,51	9,47	9,92	17,73	13,65	2,0	0,00	3,6
2010-06-19 12:30	351	34	100	2,8	18,03	10,52	70,0	1000,51	10,07	8,46	17,73	14,25	3,1	0,00	3,6
2010-06-19 13:00	351	34	98	0,0	18,03	10,92	70,0	1000,51	10,15	10,92	17,73	14,48	3,0	0,00	3,6
2010-06-19 13:30	0	34	90	2,4	17,93	12,02	70,0	1000,51	9,93	10,87	17,63	14,92	2,4	0,00	3,6
2010-06-19 14:00	336	34	88	0,0	17,93	12,12	70,0	1000,51	9,68	12,12	17,63	14,86	2,6	0,00	3,6
2010-06-19 14:30	356	34	97	1,2	17,93	10,02	74,2	1000,51	9,10	10,02	17,63	13,49	3,3	4,20	7,8
2010-06-19 15:00	356	34	100	1,4	17,93	10,72	74,2	1000,51	10,27	10,72	17,63	14,45	2,2	4,20	7,8
2010-06-19 15:30	347	34	92	1,6	17,93	11,52	74,2	1000,51	9,77	11,52	17,63	14,58	2,4	0,00	7,8
2010-06-19 16:00	356	34	92	1,4	17,93	11,92	74,2	1000,51	10,17	11,92	17,63	14,98	2,8	0,00	7,8
2010-06-19 16:30	22	35	85	0,0	18,03	13,02	74,2	1000,51	10,03	13,02	17,77	15,53	2,8	0,00	7,8
2010-06-19 17:00	351	35	81	2,2	18,23	13,23	74,2	1000,51	9,47	13,23	17,97	15,43	3,7	0,00	0,0
2010-06-19 17:30	337	35	86	0,0	18,33	12,82	82,2	1000,51	10,01	12,82	18,07	15,40	3,1	0,00	8,0
2010-06-19 18:00	327	35	90	0,0	18,23	11,02	82,2	1001,51	8,94	11,02	17,97	13,92	3,9	0,00	8,0
2010-06-19 18:30	331	35	93	1,6	18,13	9,92	84,0	1001,51	8,36	9,92	17,87	13,06	4,5	1,80	9,8
2010-06-19 19:00	334	35	93	2,0	18,03	9,12	84,0	1001,51	7,57	9,12	17,77	12,26	4,3	1,80	9,8
2010-06-19 19:30	332	35	93	1,8	17,93	8,52	84,0	1001,51	6,98	8,52	17,67	11,66	3,9	0,00	9,8
2010-06-19 20:00	336	35	95	2,2	17,83	7,62	84,0	1001,51	6,41	7,62	17,57	10,92	4,7	0,00	9,8
2010-06-19 20:30	279	35	95	0,0	17,73	7,22	84,0	1002,51	6,01	7,22	17,47	10,52	5,8	0,00	9,8
2010-06-19 21:00	330	35	93	3,0	17,63	6,72	84,0	1002,51	5,20	4,30	17,37	9,86	4,5	0,00	9,8
2010-06-19 21:30	326	35	91	2,0	17,53	6,32	84,0	1002,51	4,48	6,32	17,27	9,29	5,2	0,00	9,8
2010-06-19 22:00	346	35	92	1,4	17,53	5,72	84,0	1002,51	4,05	5,72	17,27	8,77	3,9	0,00	9,8
2010-06-19 22:30	347	35	94	1,6	17,53	5,52	84,0	1003,51	4,17	5,52	17,27	8,74	4,7	0,00	9,8
2010-06-19 23:00	333	35	92	2,0	17,43	5,32	84,0	1003,51	3,65	5,32	17,17	8,37	3,5	0,00	9,8
2010-06-19 23:30	331	35	92	0,0	17,43	4,92	84,0	1003,51	3,26	4,92	17,17	7,97	3,9	0,00	9,8
2010-06-20 00:00	322	35	93	1,2	17,43	4,72	84,0	1003,51	3,22	4,72	17,17	7,85	2,6	0,00	0,0
2010-06-20 00:30	328	35	94	1,4	17,33	4,62	84,0	1003,51	3,28	4,62	17,07	7,84	2,8	0,00	0,0
2010-06-20 01:00	335	35	94	0,0	17,33	4,62	84,0	1003,51	3,28	4,62	17,07	7,84	2,2	0,00	0,0
2010-06-20 01:30	351	35	93	1,2	17,33	4,42	84,0	1003,51	2,92	4,42	17,07	7,55	2,8	0,00	0,0
2010-06-20 02:00	339	35	93	3,1	17,33	4,12	84,0	1003,51	2,63	4,46	17,07	7,25	3,3	0,00	0,0
2010-06-20 02:30	334	35	93	0,0	17,23	3,82	84,0	1003,51	2,33	3,82	16,97	6,95	3,3	0,00	0,0
2010-06-20 03:00	335	35	93	0,0	17,23	3,72	84,0	1003,51	2,23	3,72	16,97	6,85	4,1	0,00	0,0
2010-06-20 03:30	328	35	92	1,2	17,13	3,82	84,0	1003,51	2,17	3,82	16,87	6,87	3,7	0,00	0,0

Datum	Vindrikt °	Fukt inne Rh%	Fukt ute Rh%	Vindhast m/s	Temp in °C	Temp ute °C	Nb. Mån mm	Tryck Mbar	Daggp °C	Kyleffekt °C	Vix inne °C	Vix ute °C	Vindby m/s	Korr lufttryck	Nederb./dygn mm
2010-06-20 04:00	342	35	91	1,4	17,13	3,72	84,0	1003,51	1,92	3,72	16,87	6,69	3,7	0,00	0,0
2010-06-20 04:30	332	35	91	1,4	17,13	3,72	84,0	1003,51	1,92	3,72	16,87	6,69	3,7	0,00	0,0
2010-06-20 05:00	325	35	91	0,0	17,03	3,72	84,0	1003,51	1,92	3,72	16,77	6,69	3,3	0,00	0,0
2010-06-20 05:30	338	35	91	0,0	17,03	3,82	84,0	1003,51	2,01	3,82	16,77	6,79	3,1	0,00	0,0
2010-06-20 06:00	326	35	90	1,4	17,03	4,02	84,0	1004,51	2,05	4,02	16,77	6,91	2,6	0,00	0,0
2010-06-20 06:30	335	35	89	0,0	17,13	4,12	84,0	1004,51	1,99	4,12	16,87	6,93	2,4	0,00	0,0
2010-06-20 07:00	332	35	88	1,2	17,23	4,22	84,0	1004,51	1,92	4,22	16,97	6,95	1,8	0,00	0,0
2010-06-20 07:30	328	35	82	0,0	17,33	4,32	84,0	1004,51	1,00	4,32	17,07	6,59	3,1	0,00	0,0
2010-06-20 08:00	335	35	79	1,2	17,53	4,72	84,0	1005,51	0,85	4,72	17,27	6,78	5,0	0,00	0,0
2010-06-20 08:30	325	34	75	2,4	17,63	4,72	84,0	1005,51	0,10	3,17	17,33	6,50	3,9	0,00	0,0
2010-06-20 09:00	341	34	76	0,0	17,73	5,32	84,0	1005,51	0,87	5,32	17,43	7,17	4,5	0,00	0,0
2010-06-20 09:30	327	34	72	0,0	17,83	5,82	84,0	1005,51	0,57	5,82	17,53	7,39	3,3	0,00	0,0
2010-06-20 10:00	351	34	70	1,2	17,93	6,02	84,0	1005,51	0,36	6,02	17,63	7,46	4,9	0,00	0,0
2010-06-20 10:30	323	34	67	1,4	17,93	6,62	84,0	1005,51	0,30	6,62	17,63	7,87	4,7	0,00	0,0
2010-06-20 11:00	331	34	64	0,0	17,83	7,42	84,0	1006,51	0,39	7,42	17,53	8,49	5,8	0,00	0,0
2010-06-20 11:30	351	34	66	1,6	17,73	7,72	84,0	1006,51	1,12	7,72	17,43	8,91	5,6	0,00	0,0
2010-06-20 12:00	303	34	60	1,4	17,73	7,72	84,0	1006,51	-0,26	7,72	17,43	8,55	5,0	0,00	0,0
2010-06-20 12:30	328	34	58	1,8	17,63	8,22	84,0	1006,51	-0,29	8,22	17,33	8,94	4,1	0,00	0,0
2010-06-20 13:00	330	34	53	1,2	17,53	8,52	84,0	1006,51	-1,31	8,52	17,23	8,97	5,8	0,00	0,0
2010-06-20 13:30	330	34	52	0,0	17,53	9,52	84,0	1006,51	-0,66	9,52	17,23	9,92	4,1	0,00	0,0
2010-06-20 14:00	342	34	58	1,6	17,53	9,22	84,0	1007,51	0,65	9,22	17,23	9,94	4,9	0,00	0,0
2010-06-20 14:30	338	34	55	1,4	17,53	9,42	84,0	1007,51	0,06	9,42	17,23	9,97	5,4	0,00	0,0
2010-06-20 15:00	356	34	54	3,7	17,53	10,12	84,0	1007,51	0,44	6,32	17,23	10,62	5,4	0,00	0,0
2010-06-20 15:30	337	34	58	2,8	17,53	8,92	84,0	1007,51	0,37	6,71	17,23	9,64	6,8	0,00	0,0
2010-06-20 16:00	330	34	56	2,6	17,53	10,22	84,0	1008,51	1,07	8,97	17,23	10,83	5,2	0,00	0,0
2010-06-20 16:30	351	34	58	1,4	17,53	9,32	84,0	1008,51	0,74	9,32	17,23	10,04	4,3	0,00	0,0
2010-06-20 17:00	345	34	56	2,4	17,73	10,72	84,0	1008,51	1,53	9,50	17,43	11,33	5,2	0,00	0,0
2010-06-20 17:30	329	34	61	2,6	17,63	9,02	84,0	1009,51	1,20	7,71	17,33	9,91	6,0	0,00	0,0
2010-06-20 18:00	330	34	54	3,0	17,63	9,72	84,0	1009,51	0,07	7,58	17,33	10,22	4,5	0,00	0,0
2010-06-20 18:30	333	34	58	1,6	17,53	9,82	84,0	1009,51	1,21	9,82	17,23	10,54	4,5	0,00	0,0
2010-06-20 19:00	333	34	71	1,4	17,43	8,22	84,0	1010,51	2,67	8,22	17,13	9,73	5,0	0,00	0,0
2010-06-20 19:30	338	34	67	2,0	17,43	8,52	84,0	1010,51	2,10	8,52	17,13	9,77	4,3	0,00	0,0
2010-06-20 20:00	343	34	67	1,2	17,43	8,62	84,0	1011,51	2,20	8,62	17,13	9,87	5,2	0,00	0,0
2010-06-20 20:30	335	34	61	0,0	17,33	8,02	84,0	1011,51	0,26	8,02	17,03	8,91	3,7	0,00	0,0
2010-06-20 21:00	286	34	64	1,6	17,33	7,62	84,0	1011,51	0,58	7,62	17,03	8,69	3,7	0,00	0,0
2010-06-20 21:30	328	34	65	0,0	17,33	7,12	84,0	1012,51	0,33	7,12	17,03	8,25	3,3	0,00	0,0
2010-06-20 22:00	28	34	68	0,0	17,33	6,02	84,0	1012,51	-0,06	6,02	17,03	7,33	2,4	0,00	0,0
2010-06-20 22:30	6	34	72	0,0	17,23	5,32	84,0	1012,51	0,09	5,32	16,93	6,89	0,0	0,00	0,0
2010-06-20 23:00	340	34	73	0,0	17,23	5,12	84,0	1012,51	0,10	5,12	16,93	6,76	1,6	0,00	0,0
2010-06-20 23:30	351	34	78	0,0	17,33	4,52	84,0	1013,51	0,47	4,52	17,03	6,51	1,8	0,00	0,0
2010-06-21 00:00	104	34	81	0,0	17,33	3,42	84,0	1013,51	-0,05	3,42	17,03	5,62	1,4	0,00	0,0
2010-06-21 00:30	70	34	84	0,0	17,53	3,32	84,0	1013,51	0,37	3,32	17,23	5,74	0,0	0,00	0,0
2010-06-21 01:00	21	34	87	0,0	17,63	3,32	84,0	1013,51	0,87	3,32	17,33	5,97	0,0	0,00	0,0
2010-06-21 01:30	21	34	88	0,0	17,73	3,02	84,0	1014,51	0,74	3,02	17,43	5,75	0,0	0,00	0,0
2010-06-21 02:00	21	34	89	0,0	17,83	2,42	84,0	1014,51	0,32	2,42	17,53	5,23	0,0	0,00	0,0
2010-06-21 02:30	344	34	91	0,0	17,93	2,32	84,0	1014,51	0,53	2,32	17,63	5,29	0,0	0,00	0,0

Datum	Vindrikt °	Fukt inne Rh%	Fukt ute Rh%	Vindhast m/s	Temp in °C	Temp ute °C	Nb. Mån mm	Tryck Mbar	Dagpp °C	Kyleffekt °C	Vix inne °C	Vix ute °C	Vindby m/s	Korr lufttryck	Nederb./dygn mm
2010-06-21 03:00	340	34	94	0,0	18,03	2,02	84,0	1014,51	0,70	2,02	17,73	5,23	1,4	0,00	0,0
2010-06-21 03:30	335	34	94	1,2	17,93	2,12	84,0	1014,51	0,80	2,12	17,63	5,33	1,4	0,00	0,0
2010-06-21 04:00	351	34	95	0,0	17,93	2,32	84,0	1014,51	1,15	2,32	17,63	5,62	1,4	0,00	0,0
2010-06-21 04:30	356	34	95	0,0	17,83	2,62	84,0	1014,51	1,45	2,62	17,53	5,92	1,2	0,00	0,0
2010-06-21 05:00	340	34	96	0,0	17,83	2,82	84,0	1014,51	1,80	2,82	17,53	6,20	0,0	0,00	0,0
2010-06-21 05:30	340	34	96	0,0	17,83	3,42	84,0	1015,51	2,39	3,42	17,53	6,80	0,0	0,00	0,0
2010-06-21 06:00	64	34	95	0,0	17,83	4,32	84,0	1015,51	3,13	4,32	17,53	7,62	0,0	0,00	0,0
2010-06-21 06:30	262	34	92	0,0	17,93	4,92	84,0	1015,51	3,26	4,92	17,63	7,97	1,2	0,00	0,0
2010-06-21 07:00	159	34	91	0,0	17,93	5,32	84,0	1015,51	3,49	5,32	17,63	8,29	1,8	0,00	0,0
2010-06-21 07:30	193	34	89	1,2	17,93	5,62	84,0	1015,51	3,46	5,62	17,63	8,43	1,6	0,00	0,0
2010-06-21 08:00	327	34	88	0,0	17,93	5,82	84,0	1015,51	3,49	5,82	17,63	8,55	3,5	0,00	0,0
2010-06-21 08:30	314	34	84	0,0	17,93	6,72	84,0	1015,51	3,69	6,72	17,63	9,15	2,2	0,00	0,0
2010-06-21 09:00	311	34	81	0,0	17,93	7,12	84,0	1016,51	3,55	7,12	17,63	9,32	3,0	0,00	0,0
2010-06-21 09:30	175	34	79	0,0	17,93	7,92	84,0	1016,51	3,95	7,92	17,63	9,98	4,1	0,00	0,0
2010-06-21 10:00	4	34	79	0,0	17,83	8,22	84,0	1016,51	4,24	8,22	17,53	10,28	2,4	0,00	0,0
2010-06-21 10:30	351	34	71	1,4	17,83	9,12	84,0	1016,51	3,53	9,12	17,53	10,63	3,7	0,00	0,0
2010-06-21 11:00	342	34	67	1,2	17,83	10,52	84,0	1016,51	4,00	10,52	17,53	11,77	3,1	0,00	0,0
2010-06-21 11:30	133	34	68	0,0	17,73	11,02	84,0	1015,51	4,70	11,02	17,43	12,34	3,1	0,00	0,0
2010-06-21 12:00	351	34	63	1,2	17,73	11,42	84,0	1015,51	3,93	11,42	17,43	12,43	3,1	0,00	0,0
2010-06-21 12:30	296	34	60	1,4	17,73	11,82	84,0	1015,51	3,58	11,82	17,43	12,65	3,1	0,00	0,0
2010-06-21 13:00	351	34	57	0,0	17,73	12,42	84,0	1015,51	3,38	12,42	17,43	13,09	3,3	0,00	0,0
2010-06-21 13:30	307	34	63	0,0	17,63	13,02	84,0	1015,51	5,44	13,02	17,33	14,03	3,0	0,00	0,0
2010-06-21 14:00	334	34	62	1,4	17,63	12,92	84,0	1015,51	5,11	12,92	17,33	13,87	3,5	0,00	0,0
2010-06-21 14:30	351	34	57	2,6	17,53	12,52	84,0	1015,51	3,47	11,40	17,23	13,19	4,9	0,00	0,0
2010-06-21 15:00	10	34	74	0,0	17,53	12,42	84,0	1015,51	7,31	12,42	17,23	14,13	5,0	0,00	0,0
2010-06-21 15:30	344	34	61	1,8	17,53	13,23	84,0	1015,51	5,14	13,23	17,23	14,11	3,0	0,00	0,0
2010-06-21 16:00	318	34	58	2,4	17,63	12,82	84,0	1016,51	4,01	11,72	17,33	13,54	4,9	0,00	0,0
2010-06-21 16:30	333	34	60	3,0	17,73	12,52	84,0	1016,51	4,24	10,64	17,43	13,35	5,2	0,00	0,0
2010-06-21 17:00	318	34	60	3,0	17,73	12,32	84,0	1016,51	4,05	10,42	17,43	13,15	4,7	0,00	0,0
2010-06-21 17:30	347	34	62	1,8	17,63	11,92	84,0	1016,51	4,17	11,92	17,33	12,87	3,5	0,00	0,0
2010-06-21 18:00	347	34	63	2,2	17,63	12,02	84,0	1016,51	4,50	12,02	17,33	13,03	4,5	0,00	0,0
2010-06-21 18:30	301	34	65	2,0	17,53	11,62	84,0	1016,51	4,59	11,62	17,23	12,75	3,7	0,00	0,0
2010-06-21 19:00	337	34	65	1,8	17,53	11,52	84,0	1016,51	4,50	11,52	17,23	12,65	3,9	0,00	0,0
2010-06-21 19:30	341	34	69	1,6	17,53	10,92	84,0	1016,51	4,82	10,92	17,23	12,30	4,7	0,00	0,0
2010-06-21 20:00	7	34	72	1,8	17,43	10,82	84,0	1016,51	5,36	10,82	17,13	12,40	4,3	0,00	0,0
2010-06-21 20:30	338	34	70	1,8	17,43	11,42	84,0	1016,51	5,51	11,42	17,13	12,87	2,8	0,00	0,0
2010-06-21 21:00	338	34	71	0,0	17,43	10,62	84,0	1016,51	4,96	10,62	17,13	12,13	3,1	0,00	0,0
2010-06-21 21:30	337	34	74	1,2	17,33	10,32	84,0	1017,52	5,30	10,32	17,03	12,03	2,4	0,00	0,0
2010-06-21 22:00	341	34	74	1,2	17,33	9,82	84,0	1016,51	4,82	9,82	17,03	11,53	2,8	0,00	0,0
2010-06-21 22:30	351	34	76	0,0	17,33	9,32	84,0	1017,52	4,73	9,32	17,03	11,17	3,1	0,00	0,0
2010-06-21 23:00	351	34	78	0,0	17,33	8,92	84,0	1017,52	4,73	8,92	17,03	10,91	0,0	0,00	0,0
2010-06-21 23:30	351	34	81	0,0	17,33	8,52	84,0	1017,52	4,91	8,52	17,03	10,72	0,0	0,00	0,0
2010-06-22 00:00	351	34	81	0,0	17,33	8,22	84,0	1017,52	4,61	8,22	17,03	10,42	0,0	0,00	0,0
2010-06-22 00:30	351	34	81	0,0	17,33	7,62	84,0	1017,52	4,03	7,62	17,03	9,82	0,0	0,00	0,0
2010-06-22 01:00	351	34	86	0,0	17,33	7,22	84,0	1017,52	4,53	7,22	17,03	9,80	0,0	0,00	0,0
2010-06-22 01:30	15	34	87	0,0	17,33	6,52	84,0	1017,52	4,01	6,52	17,03	9,18	0,0	0,00	0,0

Datum	Vindrikt °	Fukt inne Rh%	Fukt ute Rh%	Vindhast m/s	Temp in °C	Temp ute °C	Nb. Mån mm	Tryck Mbar	Daggp °C	Kyleffekt °C	Vix inne °C	Vix ute °C	Vindby m/s	Korr lufttryck	Nederb./dygn mm
2010-06-23 01:00	0	34	95	0,0	17,53	7,92	84,0	1018,52	6,70	7,92	17,23	11,22	0,0	0,00	0,0
2010-06-23 01:30	345	34	94	0,0	17,63	7,62	84,0	1018,52	6,25	7,62	17,33	10,84	1,2	0,00	0,0
2010-06-23 02:00	341	34	95	0,0	17,83	7,42	84,0	1019,52	6,21	7,42	17,53	10,72	0,0	0,00	0,0
2010-06-23 02:30	341	34	96	0,0	17,93	7,42	84,0	1019,52	6,36	7,42	17,63	10,81	0,0	0,00	0,0
2010-06-23 03:00	341	34	95	0,0	18,03	7,52	84,0	1019,52	6,31	7,52	17,73	10,82	0,0	0,00	0,0
2010-06-23 03:30	4	34	97	0,0	18,03	7,22	84,0	1019,52	6,32	7,22	17,73	10,69	1,2	0,00	0,0
2010-06-23 04:00	8	34	89	0,0	18,03	6,92	84,0	1019,52	4,74	6,92	17,73	9,73	1,4	0,00	0,0
2010-06-23 04:30	12	34	87	0,0	18,03	6,72	84,0	1019,52	4,21	6,72	17,73	9,38	1,2	0,00	0,0
2010-06-23 05:00	11	34	83	0,0	17,93	7,12	84,0	1019,52	3,91	7,12	17,63	9,47	0,0	0,00	0,0
2010-06-23 05:30	347	34	81	0,0	17,93	7,82	84,0	1019,52	4,23	7,82	17,63	10,02	1,6	0,00	0,0
2010-06-23 06:00	342	34	81	0,0	17,93	8,82	84,0	1019,52	5,20	8,82	17,63	11,02	2,0	0,00	0,0
2010-06-23 06:30	342	34	75	0,0	17,83	10,12	84,0	1019,52	5,30	10,12	17,53	11,90	0,0	0,00	0,0
2010-06-23 07:00	19	34	74	1,2	17,83	10,02	84,0	1019,52	5,01	10,02	17,53	11,73	1,2	0,00	0,0
2010-06-23 07:30	339	34	73	0,0	17,83	9,82	84,0	1019,52	4,61	9,82	17,53	11,46	2,2	0,00	0,0
2010-06-23 08:00	356	34	70	1,2	17,93	9,72	84,0	1019,52	3,89	9,72	17,63	11,17	2,4	0,00	0,0
2010-06-23 08:30	339	34	68	1,2	17,93	10,52	84,0	1019,52	4,22	10,52	17,63	11,84	2,2	0,00	0,0
2010-06-23 09:00	329	34	68	1,4	17,93	10,42	84,0	1019,52	4,13	10,42	17,63	11,74	2,0	0,00	0,0
2010-06-23 09:30	3	34	69	0,0	17,93	9,62	84,0	1019,52	3,58	9,62	17,63	11,00	2,4	0,00	0,0
2010-06-23 10:00	339	34	67	1,2	17,83	10,42	84,0	1019,52	3,91	10,42	17,53	11,67	1,6	0,00	0,0
2010-06-23 10:30	337	34	65	1,2	17,83	10,72	84,0	1019,52	3,74	10,72	17,53	11,85	2,2	0,00	0,0
2010-06-23 11:00	351	34	65	1,2	17,73	11,42	84,0	1019,52	4,40	11,42	17,43	12,55	2,8	0,00	0,0
2010-06-23 11:30	351	34	62	0,0	17,73	12,12	84,0	1019,52	4,35	12,12	17,43	13,07	3,0	0,00	0,0
2010-06-23 12:00	327	34	55	0,0	17,63	12,72	84,0	1019,52	3,12	12,72	17,33	13,28	3,0	0,00	0,0
2010-06-23 12:30	331	34	58	1,8	17,63	13,12	84,0	1019,52	4,29	13,12	17,33	13,84	3,0	0,00	0,0
2010-06-23 13:00	333	34	59	0,0	17,63	12,72	84,0	1019,52	4,17	12,72	17,33	13,50	2,6	0,00	0,0
2010-06-23 13:30	330	34	58	1,6	17,63	12,92	84,0	1019,52	4,10	12,92	17,33	13,64	2,4	0,00	0,0
2010-06-23 14:00	309	34	59	1,4	17,53	12,92	84,0	1019,52	4,36	12,92	17,23	13,70	2,8	0,00	0,0
2010-06-23 14:30	351	34	55	0,0	17,53	13,63	84,0	1019,52	3,95	13,63	17,23	14,18	2,8	0,00	0,0
2010-06-23 15:00	309	34	56	0,0	17,53	13,93	84,0	1019,52	4,50	13,93	17,23	14,53	2,8	0,00	0,0
2010-06-23 15:30	176	34	53	1,2	17,63	14,73	84,0	1019,52	4,41	14,73	17,33	15,17	3,3	0,00	0,0
2010-06-23 16:00	295	34	52	1,4	17,73	14,63	84,0	1019,52	4,03	14,63	17,43	15,02	2,6	0,00	0,0
2010-06-23 16:30	356	34	53	0,0	17,93	14,23	84,0	1018,52	3,95	14,23	17,63	14,67	4,1	0,00	0,0
2010-06-23 17:00	351	34	52	0,0	18,13	14,73	84,0	1018,52	4,12	14,73	17,83	15,12	2,8	0,00	0,0
2010-06-23 17:30	335	34	52	1,2	18,13	14,73	84,0	1018,52	4,12	14,73	17,83	15,12	2,2	0,00	0,0
2010-06-23 18:00	327	34	49	0,0	18,03	14,93	84,0	1018,52	3,41	14,93	17,73	15,17	2,4	0,00	0,0
2010-06-23 18:30	4	34	51	0,0	17,93	14,03	84,0	1017,52	3,19	14,03	17,63	14,37	2,8	0,00	0,0
2010-06-23 19:00	346	34	53	0,0	17,93	14,83	84,0	1017,52	4,50	14,83	17,63	15,27	2,0	0,00	0,0
2010-06-23 19:30	356	34	54	1,2	17,93	14,53	84,0	1017,52	4,51	14,53	17,63	15,02	1,8	0,00	0,0
2010-06-23 20:00	333	34	54	0,0	17,93	14,83	84,0	1017,52	4,79	14,83	17,63	15,32	1,4	0,00	0,0
2010-06-23 20:30	351	34	52	0,0	17,93	14,73	84,0	1017,52	4,12	14,73	17,63	15,12	1,2	0,00	0,0
2010-06-23 21:00	351	34	51	0,0	17,93	14,43	84,0	1017,52	3,55	14,43	17,63	14,77	0,0	0,00	0,0
2010-06-23 21:30	88	34	57	0,0	17,93	13,33	84,0	1017,52	4,21	13,33	17,63	13,99	1,2	0,00	0,0
2010-06-23 22:00	88	34	66	0,0	17,93	11,72	84,0	1017,52	4,92	11,72	17,63	12,91	0,0	0,00	0,0
2010-06-23 22:30	69	34	72	0,0	17,93	10,12	84,0	1017,52	4,69	10,12	17,63	11,70	0,0	0,00	0,0
2010-06-23 23:00	13	34	72	0,0	17,83	9,72	84,0	1017,52	4,31	9,72	17,53	11,30	0,0	0,00	0,0
2010-06-23 23:30	8	34	73	0,0	17,83	9,22	84,0	1017,52	4,04	9,22	17,53	10,86	0,0	0,00	0,0

Datum	Vindrikt °	Fukt inne Rh%	Fukt ute Rh%	Vindhast m/s	Temp in °C	Temp ute °C	Nb. Mån mm	Tryck Mbar	Daggp °C	Kyleffekt °C	Vix inne °C	Vix ute °C	Vindby m/s	Korr lufttryck	Nederb./dygn mm
2010-06-30 17:00	115	37	100	0,0	18,83	13,83	103,2	1006,51	13,36	13,83	18,66	17,56	1,4	0,00	7,2
2010-06-30 17:30	95	37	100	0,0	18,83	13,93	103,2	1006,51	13,46	13,93	18,66	17,66	1,2	0,00	7,2
2010-06-30 18:00	53	37	100	0,0	18,83	13,83	105,6	1006,51	13,36	13,83	18,66	17,56	1,2	2,40	9,6
2010-06-30 18:30	351	37	100	1,4	18,83	13,53	105,6	1006,51	13,06	13,53	18,66	17,26	1,4	2,40	9,6
2010-06-30 19:00	341	37	100	1,4	18,83	13,43	105,6	1006,51	12,96	13,43	18,66	17,15	1,8	0,00	9,6
2010-06-30 19:30	351	37	100	1,2	18,83	13,23	107,4	1006,51	12,76	13,23	18,66	16,95	2,6	1,80	11,4
2010-06-30 20:00	356	37	100	1,6	18,83	13,02	109,2	1006,51	12,56	13,02	18,66	16,75	2,8	3,60	13,2
2010-06-30 20:30	351	37	100	2,6	18,83	12,22	110,4	1006,51	11,76	11,09	18,66	15,95	4,1	3,00	14,4
2010-06-30 21:00	0	37	100	2,4	18,83	12,02	111,0	1007,51	11,56	10,87	18,66	15,75	4,5	1,80	15,0
2010-06-30 21:30	347	37	100	1,8	18,83	11,92	112,2	1007,51	11,46	11,92	18,66	15,65	3,3	1,80	16,2
2010-06-30 22:00	351	37	100	1,2	18,83	12,02	114,0	1007,51	11,56	12,02	18,66	15,75	3,5	3,00	18,0
2010-06-30 22:30	324	37	100	1,4	18,83	11,82	114,6	1007,51	11,36	11,82	18,66	15,55	2,8	2,40	18,6
2010-06-30 23:00	342	37	100	0,0	18,83	11,72	116,4	1007,51	11,26	11,72	18,66	15,45	2,6	2,40	20,4
2010-06-30 23:30	333	37	100	1,4	18,83	11,52	118,2	1007,51	11,07	11,52	18,66	15,25	2,0	3,60	22,2
2010-07-01 00:00	3	37	100	0,0	18,83	11,42	120,6	1007,51	10,97	11,42	18,66	15,15	1,8	4,20	24,6
Medelvärde Månad	238	34	73	1,2	17,88	10,35		1011,80	4,63	9,93	17,59	12,12	3,3		0,0
Min	0	33	34	0,0	16,83	0,41		991,50	-3,03	0,41	16,53	3,23	0,0		0,0
Max	356	37	100	7,1	18,93	23,03	120,6	1021,52	14,88	22,06	18,72	22,95	21,8		