

Medeltemperaturer / Max / Min

● Kyleff med °C
 ● Dygns med °C
 ▲ Temp Max
 ● Temp Min
 — Temperatur

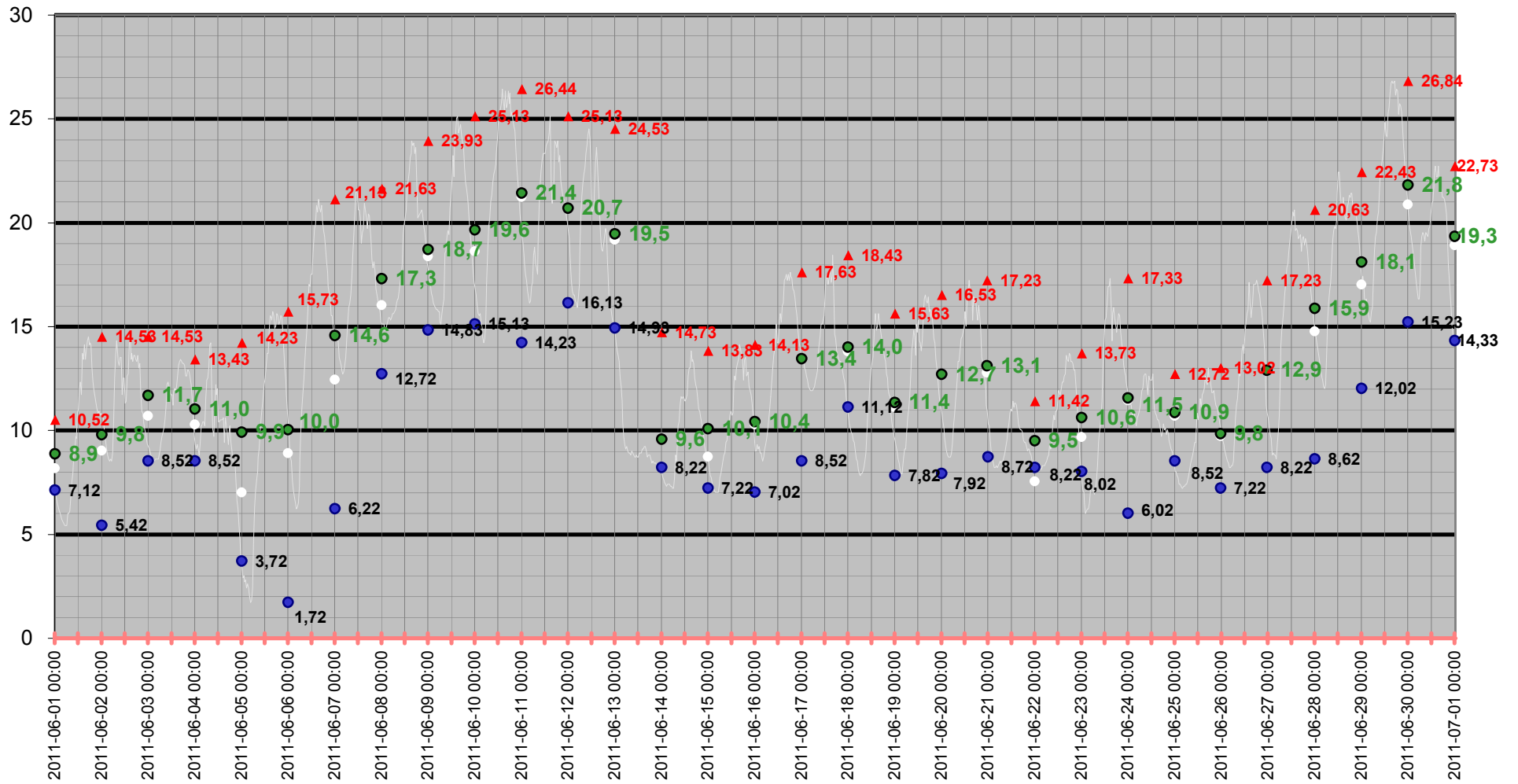

Medeltemperatur

□ Kyleff med °C ● Dygns med °C — Temperatur °C — Kyleffekt °C

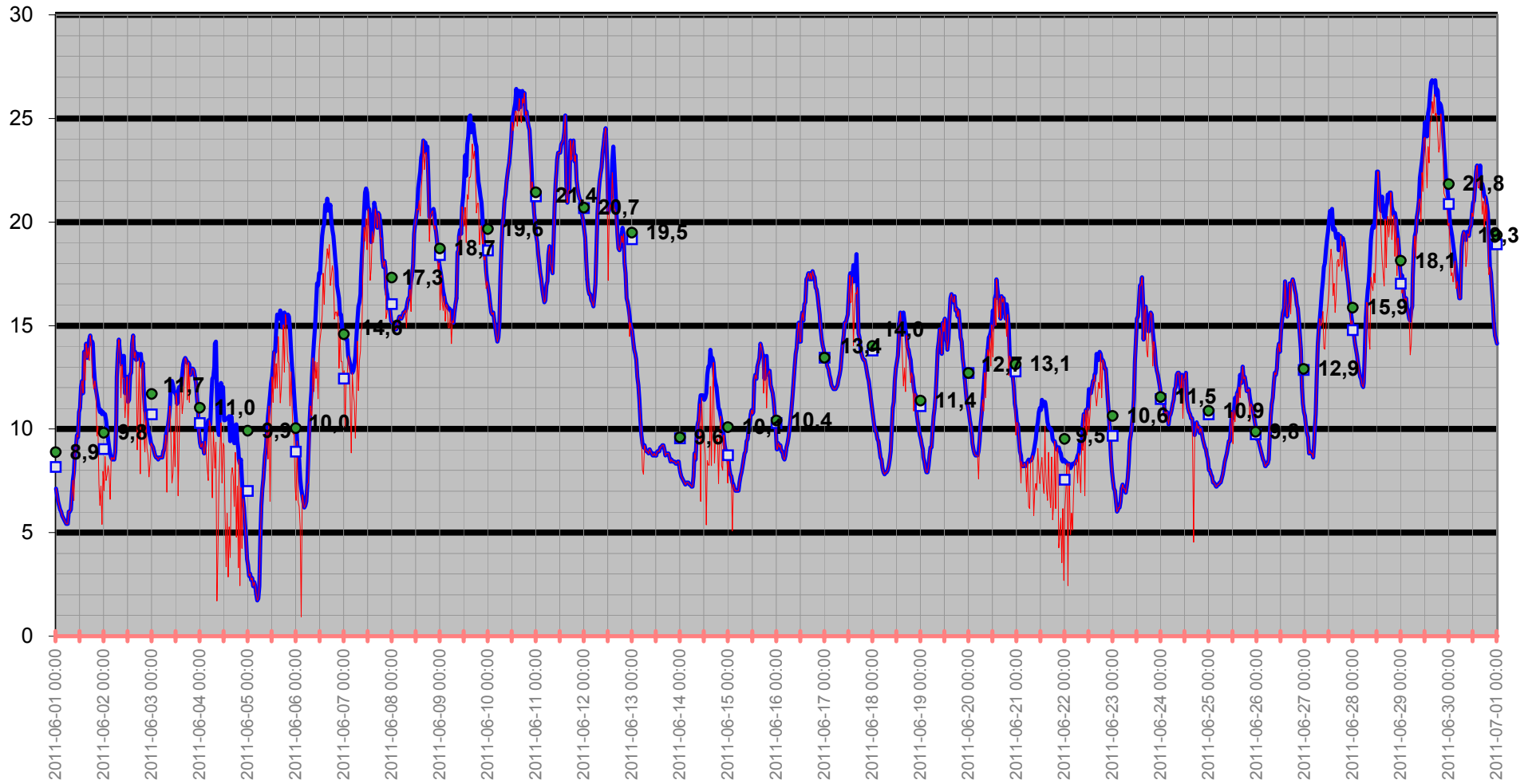

Temperatur/Vindby

Temp Ute °C
Vindby m/s

— Vindby m/s — Temp ute °C ◊ Vindrikt °

Vindriktning °

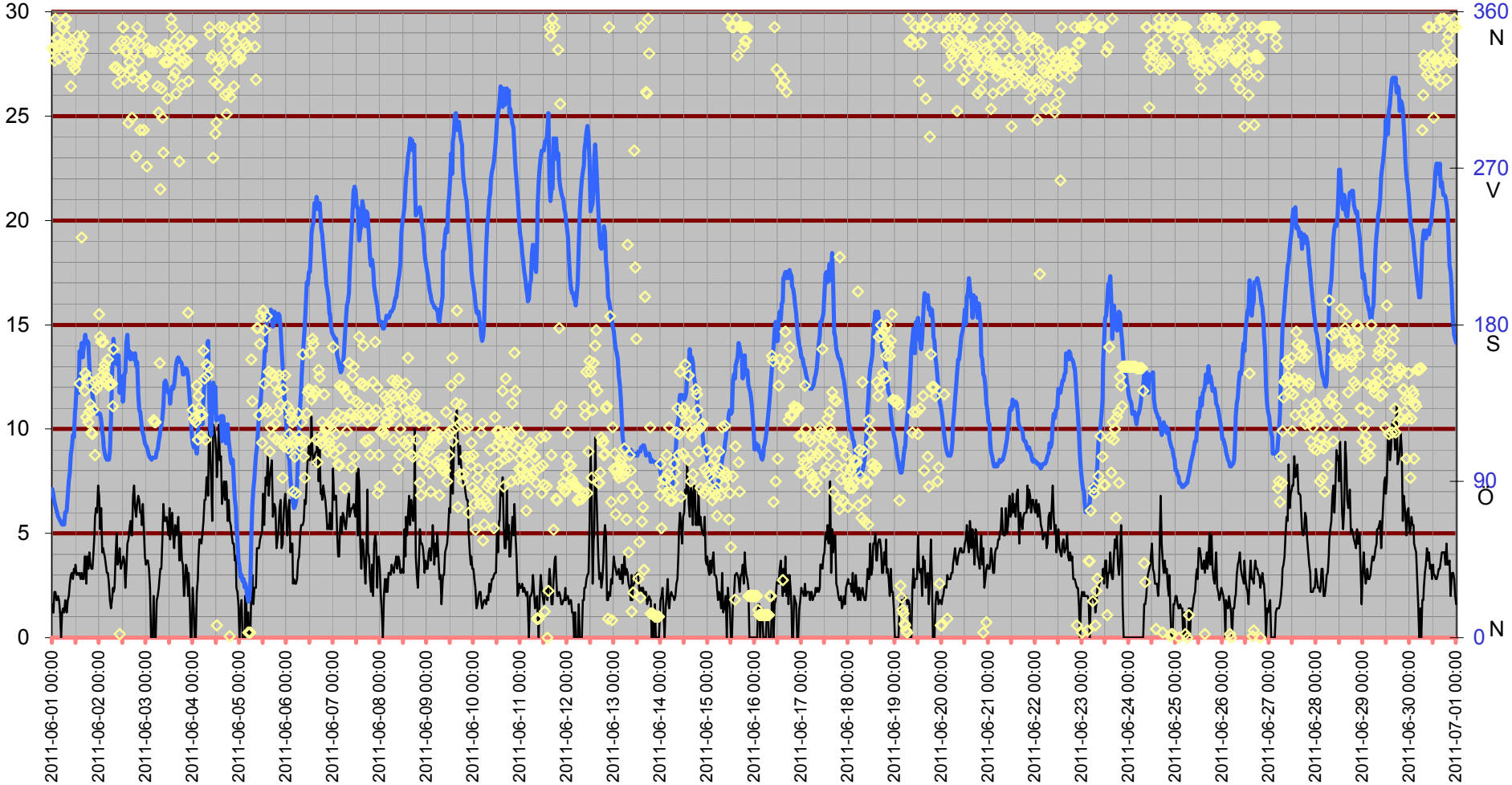

Inne

Temp inne °C

Vindby m/s

Temp in °C — Vindby m/s — Temp ute °C — Fukt inne Rh%

Rh % inne

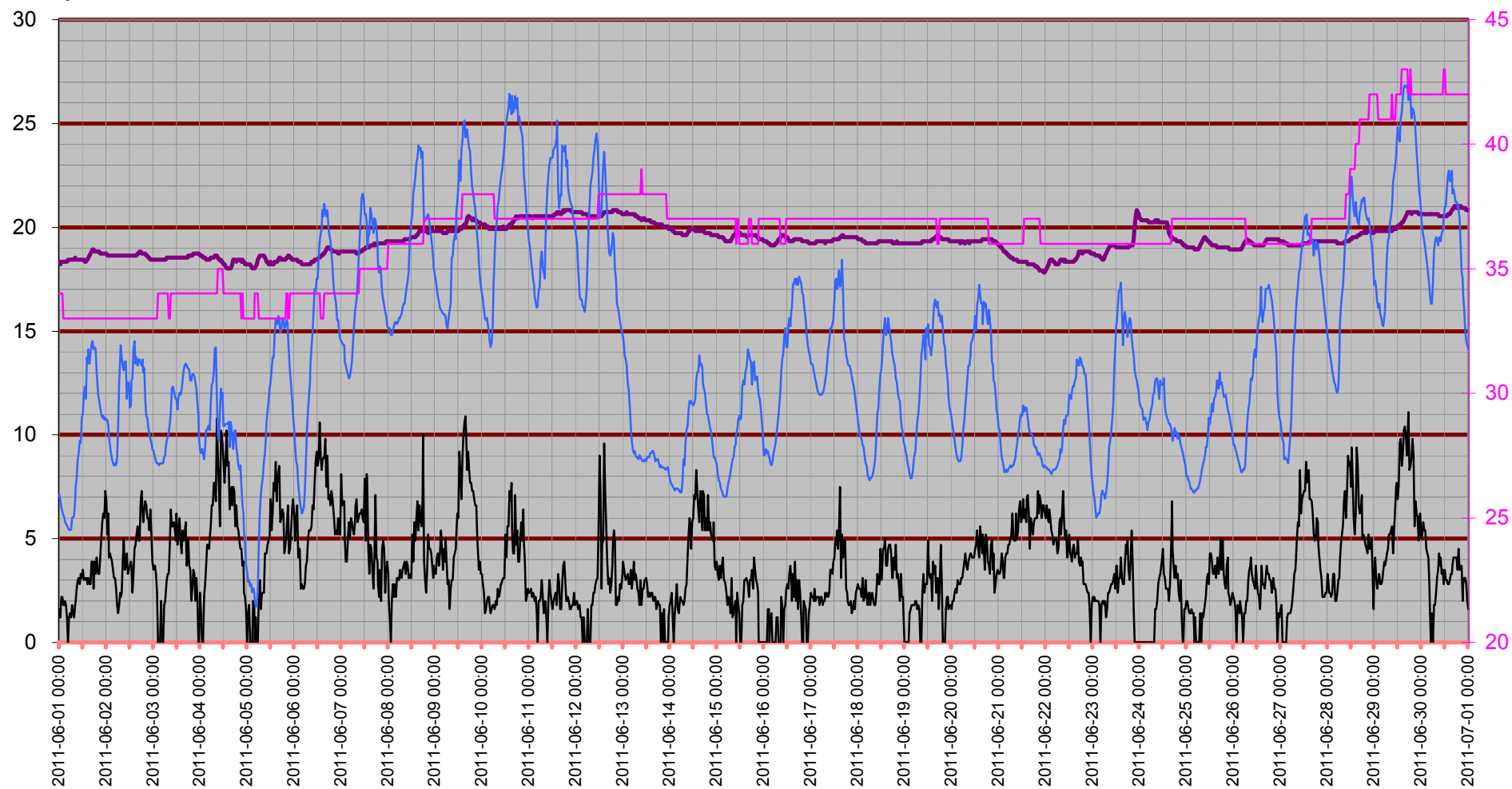

Temperatur inne

Temp in °C

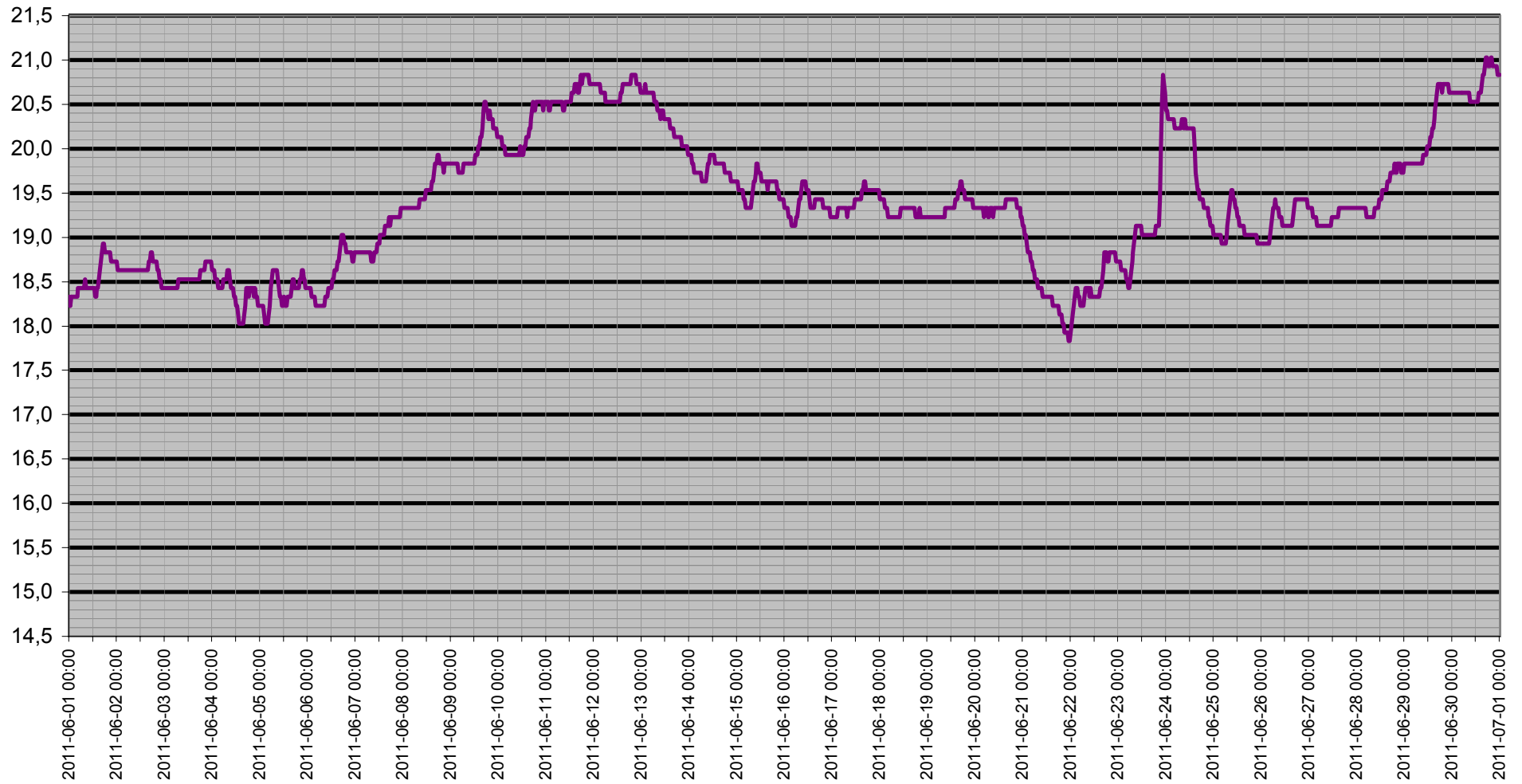

Dagpunkt/Temperatur

Vindhast m/s Daggp °C Temp ute °C Fukt ute Rh%

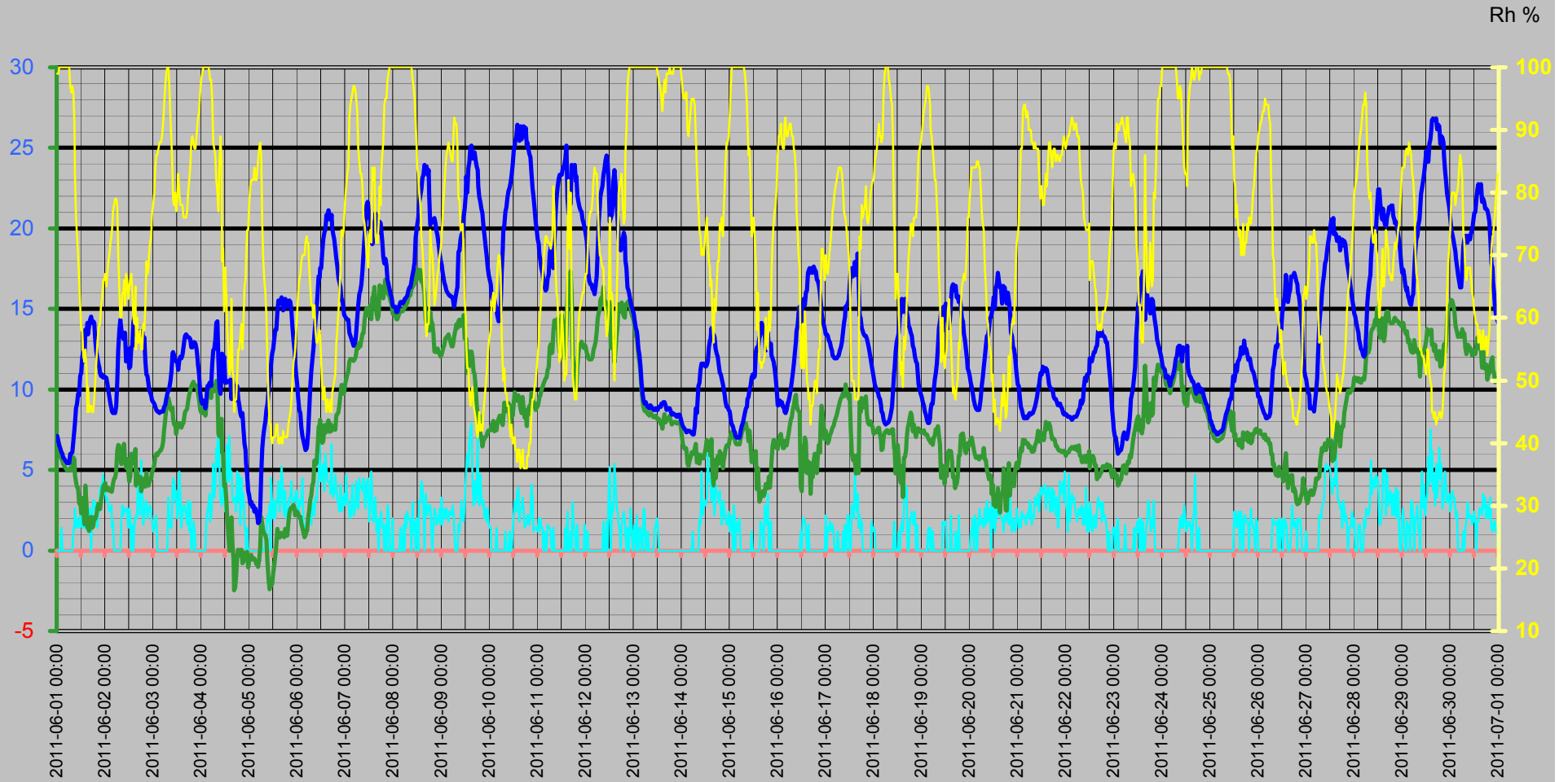

Vinddata

Vindhastighet m/s
Vindby m/s

— Vindhast m/s — Vindby m/s ◊ Vindrikt ° — Fukt ute Rh%

Vindriktning °
Rh %

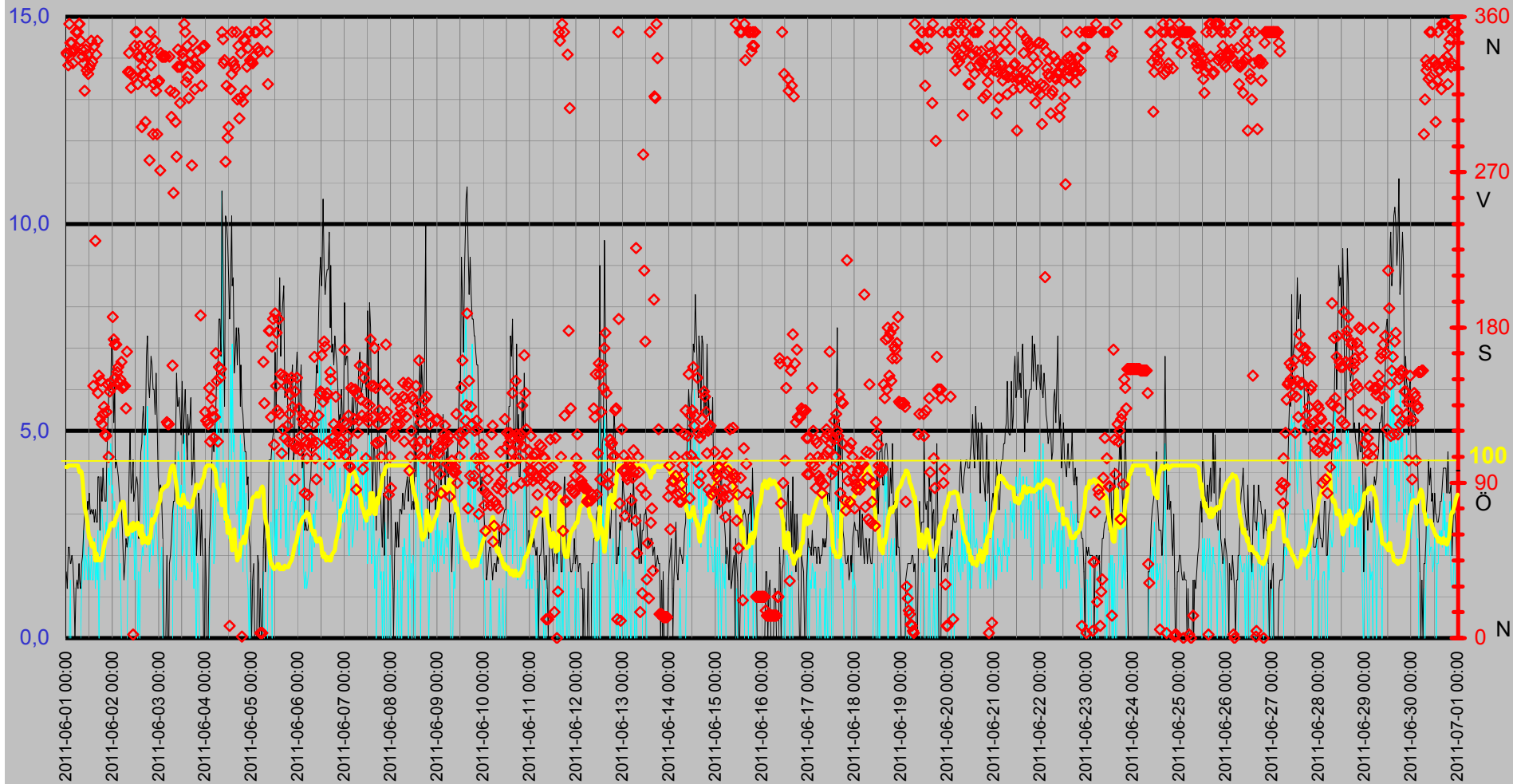

Luftfukt Kyleffekt Temp Vind Medeltemperatur

Temp °C
Vind m/s

● Dygns med °C Vindhast m/s Kyleffekt °C Temp ute °C Fukt ute Rh%

Rh %

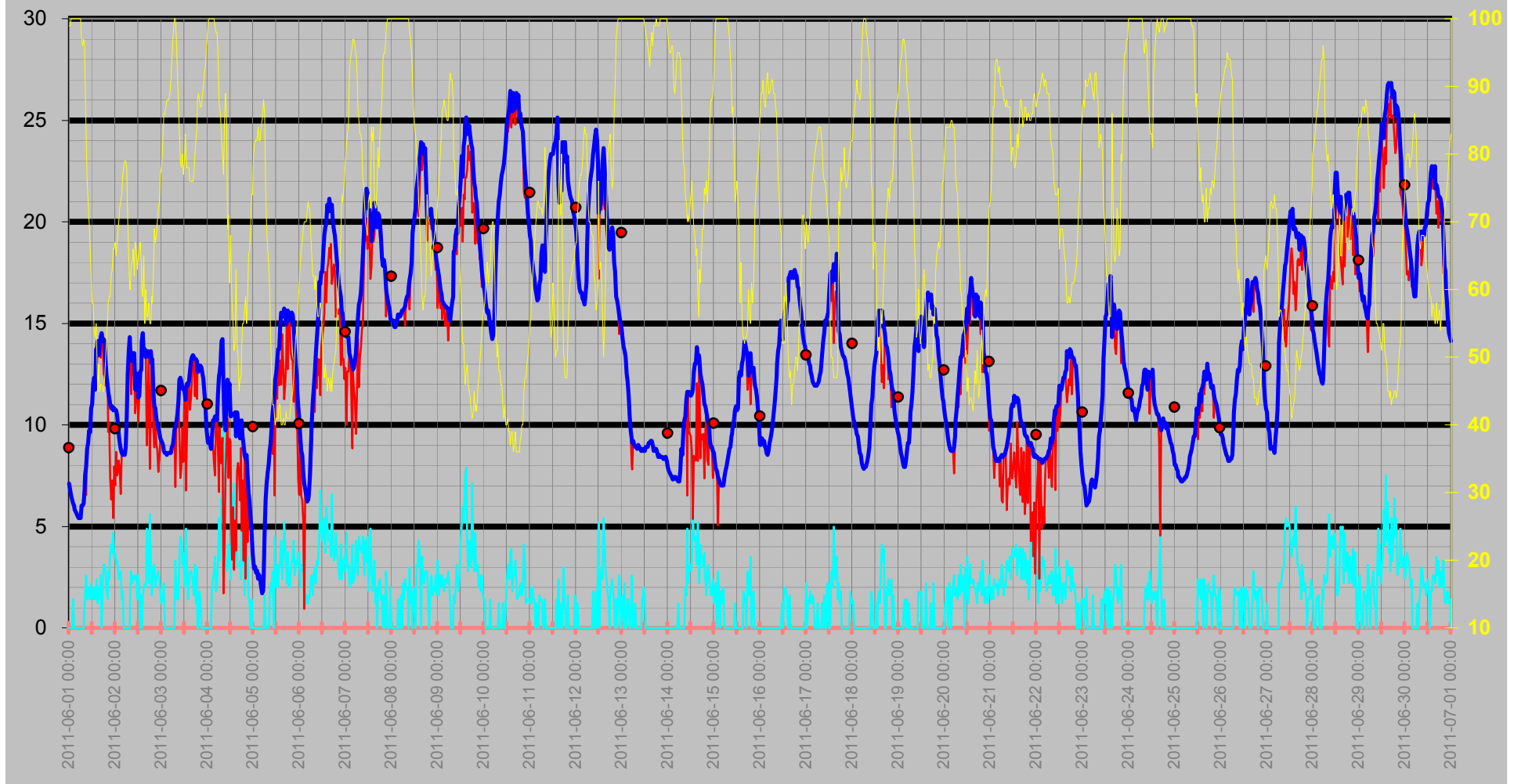

Nederbörd

DagRegn/Temp



Regn
Månad

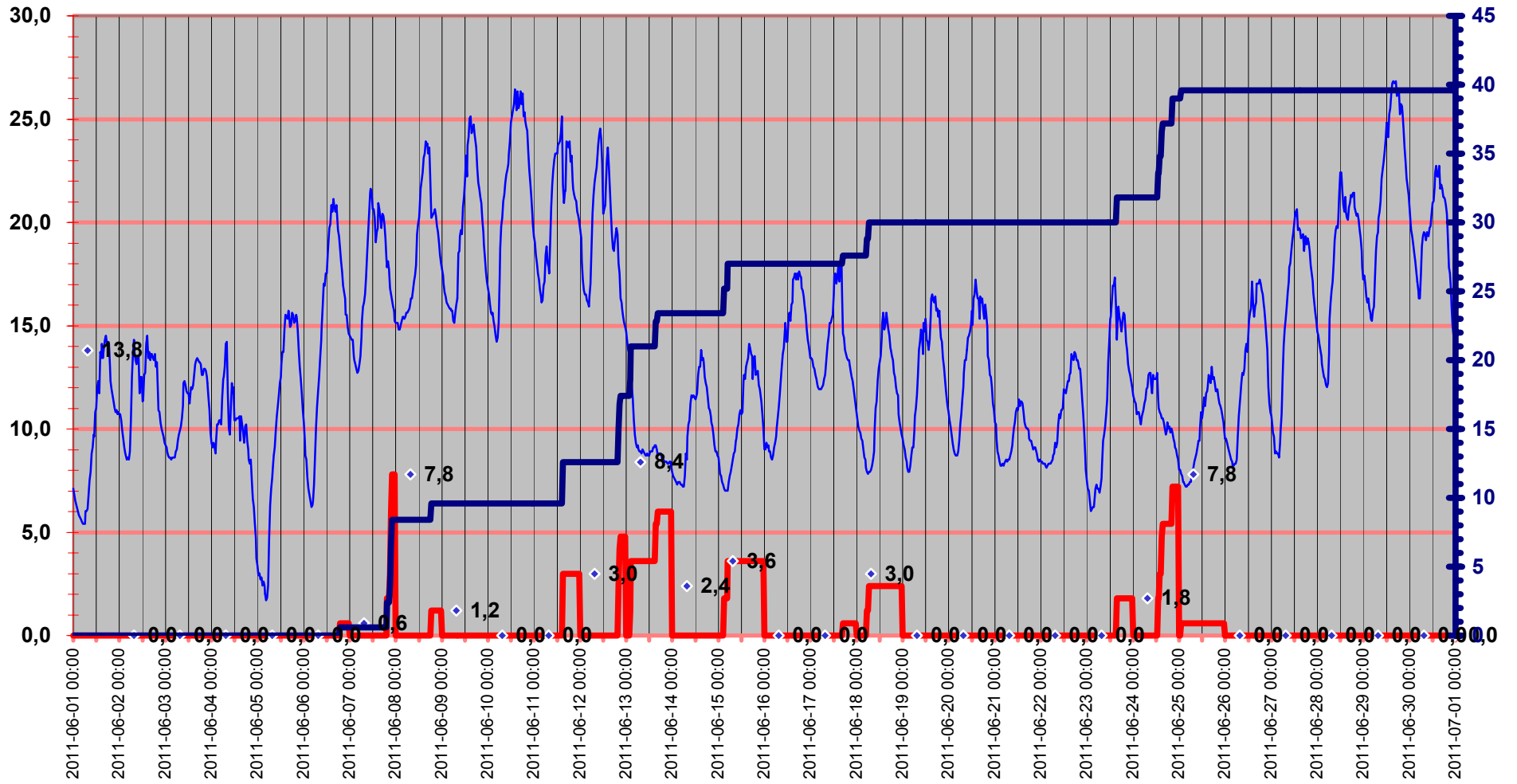

Luftryck/Nederbörd

◆ Luftryck mbar
 — Nederb./dygn mm
 △ Nb.std tid 7.00-6.59

Luftryck

Nederbörd

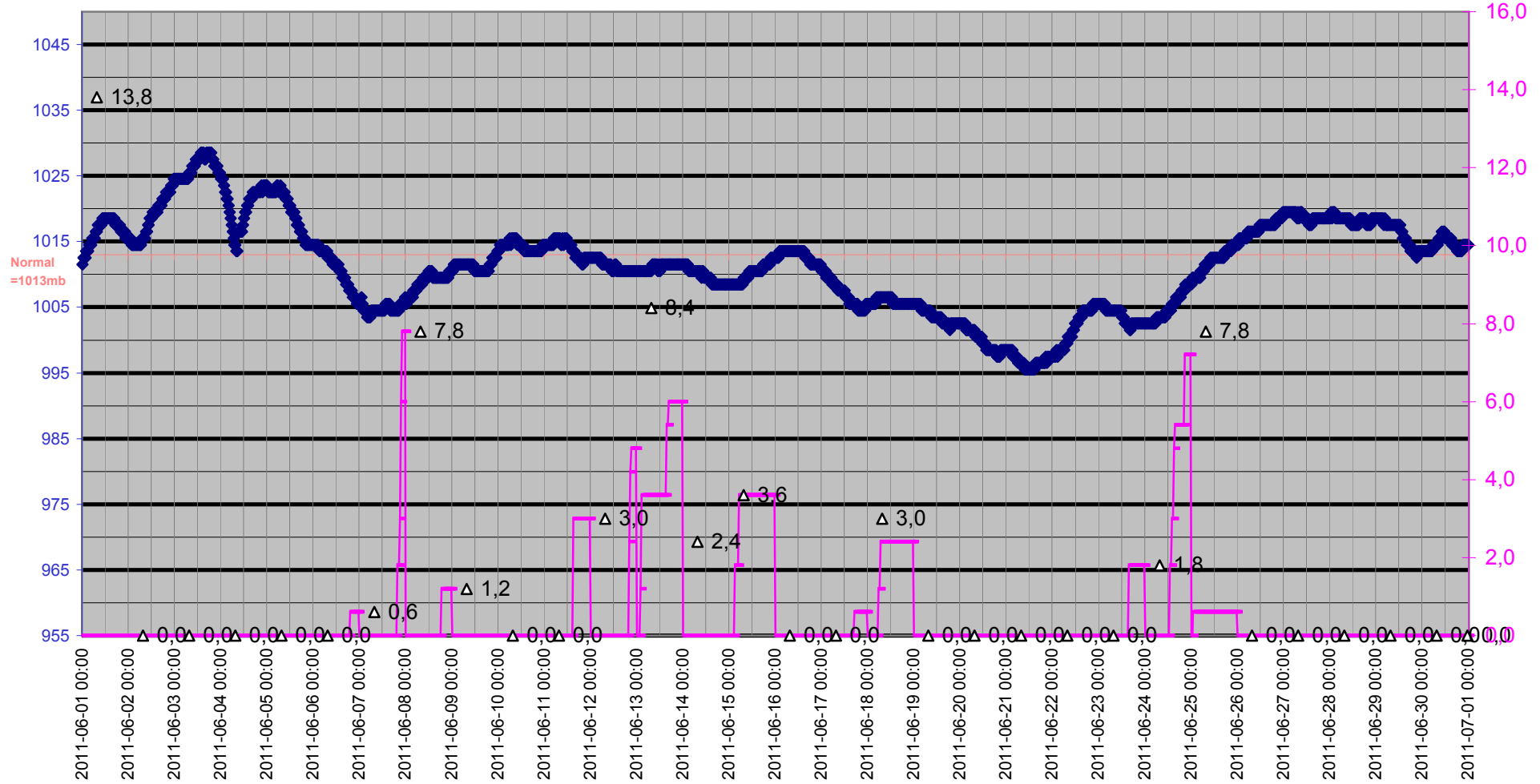

Grund

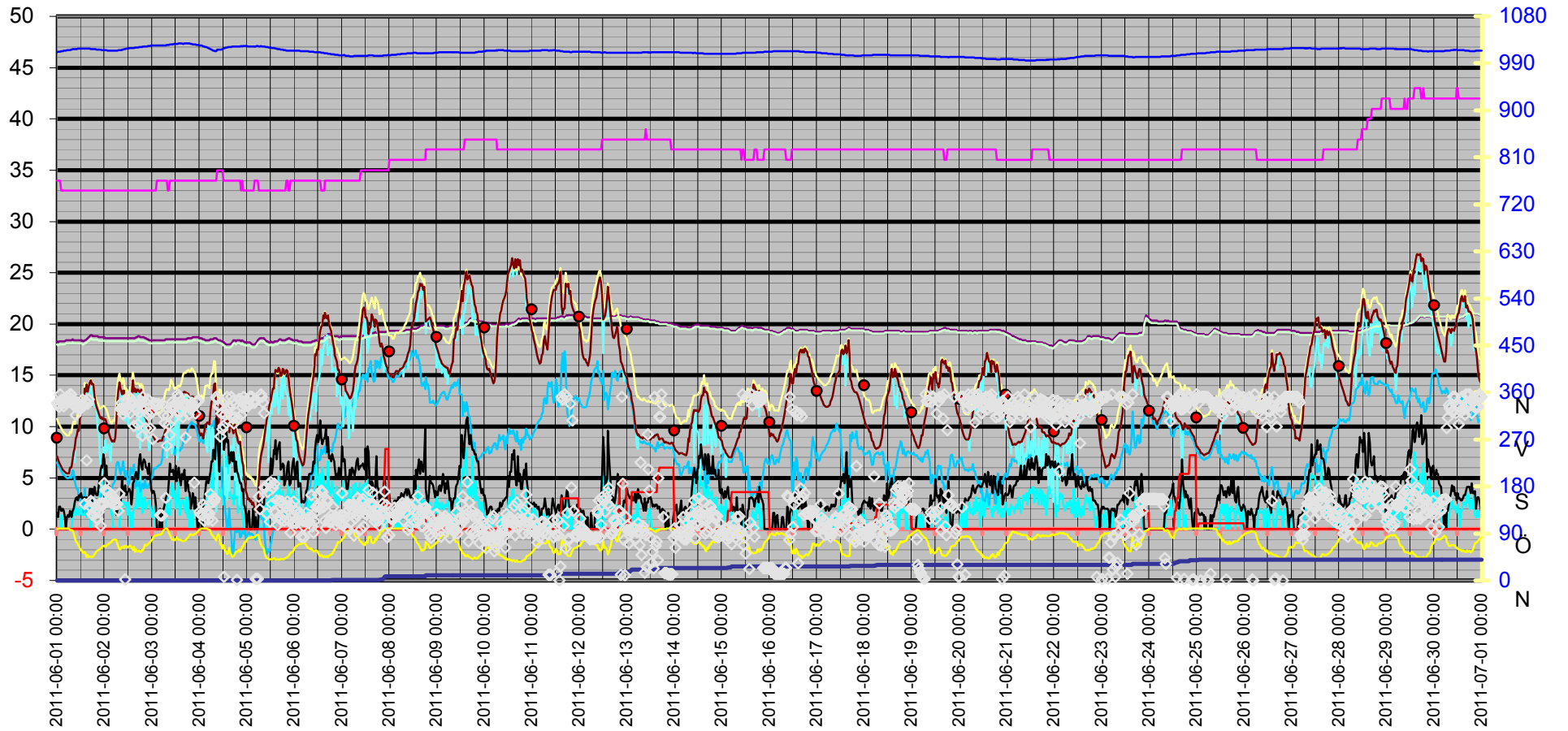
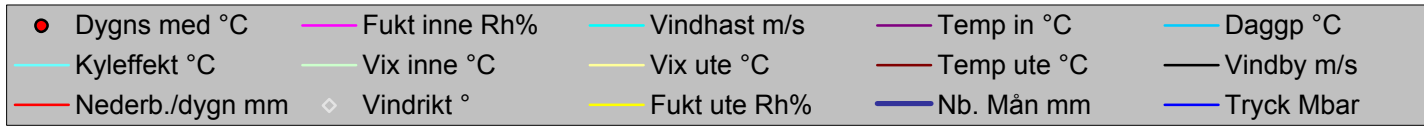

Datum	Vindrikt	Fukt inne	Fukt ute	Vindhast	Temp in	Temp ute	Nb. Mån	Tryck	Daggp	Kyleffekt	Vix inne	Vix ute	Vindby	Korr lufttryck	Nederb./dygn
	°	Rh%	Rh%	m/s	°C	°C	mm	Mbar	°C	°C	°C	°C	m/s		mm
2011-06-01 00:00	339	34	99	0,0	18,33	7,12	0,0	1011,51	6,53	7,12	18,03	10,76	1,6	0,60	0,0
2011-06-01 00:30	338	34	99	0,0	18,23	6,82	0,0	1012,51	6,23	6,82	17,93	10,46	1,2	0,00	0,0
2011-06-01 01:00	332	34	100	0,0	18,33	6,52	0,0	1012,51	6,08	6,52	18,03	10,25	2,2	0,00	0,0
2011-06-01 01:30	356	34	100	0,0	18,33	6,32	0,0	1012,51	5,88	6,32	18,03	10,05	2,2	0,00	0,0
2011-06-01 02:00	345	33	100	1,4	18,33	6,12	0,0	1013,51	5,68	6,12	17,99	9,85	1,8	0,00	0,0
2011-06-01 02:30	340	33	100	0,0	18,33	6,02	0,0	1013,51	5,58	6,02	17,99	9,75	1,8	0,00	0,0
2011-06-01 03:00	345	33	100	0,0	18,33	5,82	0,0	1013,51	5,38	5,82	17,99	9,55	2,0	0,00	0,0
2011-06-01 03:30	333	33	100	0,0	18,33	5,72	0,0	1014,51	5,28	5,72	17,99	9,45	1,8	0,00	0,0
2011-06-01 04:00	340	33	100	0,0	18,33	5,62	0,0	1014,51	5,18	5,62	17,99	9,35	1,2	0,00	0,0
2011-06-01 04:30	341	33	100	0,0	18,43	5,52	0,0	1014,51	5,08	5,52	18,09	9,25	0,0	0,00	0,0
2011-06-01 05:00	351	33	100	0,0	18,43	5,42	0,0	1015,51	4,98	5,42	18,09	9,15	1,2	0,00	0,0
2011-06-01 05:30	351	33	100	0,0	18,43	5,42	0,0	1015,51	4,98	5,42	18,09	9,15	1,4	0,00	0,0
2011-06-01 06:00	351	33	100	0,0	18,43	5,42	0,0	1015,51	4,98	5,42	18,09	9,15	1,2	0,00	0,0
2011-06-01 06:30	356	33	97	0,0	18,43	6,02	0,0	1015,51	5,13	6,02	18,09	9,49	1,8	0,00	0,0
2011-06-01 07:00	356	33	96	0,0	18,43	6,02	0,0	1016,51	4,97	6,02	18,09	9,41	1,4	0,00	0,0
2011-06-01 07:30	346	33	97	0,0	18,43	6,12	0,0	1016,51	5,23	6,12	18,09	9,59	1,2	0,00	0,0
2011-06-01 08:00	341	33	96	1,2	18,53	6,82	0,0	1017,52	5,77	6,82	18,19	10,21	1,8	0,00	0,0
2011-06-01 08:30	337	33	91	1,6	18,43	7,52	0,0	1017,52	5,66	7,52	18,09	10,49	2,0	0,00	0,0
2011-06-01 09:00	333	33	83	2,6	18,43	7,92	0,0	1017,52	4,69	6,55	18,09	10,27	2,6	0,00	0,0
2011-06-01 09:30	317	33	76	1,4	18,43	8,82	0,0	1017,52	4,25	8,82	18,09	10,67	3,0	0,00	0,0
2011-06-01 10:00	341	33	73	2,0	18,43	9,12	0,0	1017,52	3,94	9,12	18,09	10,76	3,1	0,00	0,0
2011-06-01 10:30	329	33	70	1,8	18,43	9,72	0,0	1018,52	3,89	9,72	18,09	11,17	2,8	0,00	0,0
2011-06-01 11:00	338	33	66	1,4	18,43	9,62	0,0	1018,52	2,92	9,62	18,09	10,81	3,3	0,00	0,0
2011-06-01 11:30	327	33	62	2,2	18,43	10,82	0,0	1018,52	3,13	10,82	18,09	11,77	3,1	0,00	0,0
2011-06-01 12:00	330	33	58	1,8	18,43	11,02	0,0	1018,52	2,33	11,02	18,09	11,74	3,5	0,00	0,0
2011-06-01 12:30	332	33	58	1,4	18,43	12,02	0,0	1018,52	3,26	12,02	18,09	12,74	3,0	0,00	0,0
2011-06-01 13:00	346	33	54	2,0	18,33	12,32	0,0	1018,52	2,48	12,32	17,99	12,82	3,1	0,00	0,0
2011-06-01 13:30	334	33	53	1,4	18,33	11,72	0,0	1018,52	1,64	11,72	17,99	12,17	3,0	0,00	0,0
2011-06-01 14:00	146	33	55	1,4	18,43	13,73	0,0	1018,52	4,05	13,73	18,09	14,28	3,1	0,00	0,0
2011-06-01 14:30	343	33	52	2,4	18,43	13,43	0,0	1018,52	2,93	12,35	18,09	13,82	2,8	0,00	0,0
2011-06-01 15:00	230	33	45	1,2	18,53	14,13	0,0	1018,52	1,40	14,13	18,19	14,18	3,1	0,00	0,0
2011-06-01 15:30	338	33	49	2,0	18,63	13,43	0,0	1018,52	2,04	13,43	18,29	13,67	2,8	0,00	0,0
2011-06-01 16:00	346	33	45	1,4	18,73	13,93	0,0	1018,52	1,22	13,93	18,39	13,98	2,8	0,00	0,0
2011-06-01 16:30	142	33	46	2,6	18,83	14,33	0,0	1018,52	1,91	13,30	18,49	14,42	3,9	0,00	0,0
2011-06-01 17:00	152	33	46	0,0	18,93	14,53	0,0	1017,52	2,09	14,53	18,59	14,62	3,9	0,00	0,0
2011-06-01 17:30	127	33	45	2,0	18,93	14,13	0,0	1017,52	1,40	14,13	18,59	14,18	2,6	0,00	0,0
2011-06-01 18:00	149	33	45	3,1	18,83	14,23	0,0	1017,52	1,49	12,50	18,49	14,28	3,9	0,00	0,0
2011-06-01 18:30	124	33	47	3,1	18,83	14,13	0,0	1017,52	2,05	12,39	18,49	14,27	3,3	0,00	0,0
2011-06-01 19:00	130	33	50	2,6	18,83	13,02	0,0	1017,52	1,97	11,93	18,49	13,32	4,1	0,00	0,0
2011-06-01 19:30	134	33	53	1,8	18,83	12,32	0,0	1017,52	2,20	12,32	18,49	12,77	3,5	0,00	0,0
2011-06-01 20:00	118	33	56	1,4	18,83	11,92	0,0	1016,51	2,65	11,92	18,49	12,53	3,3	0,00	0,0
2011-06-01 20:30	117	33	58	2,8	18,83	11,62	0,0	1016,51	2,89	9,66	18,49	12,34	3,3	0,00	0,0
2011-06-01 21:00	131	33	59	2,4	18,73	11,32	0,0	1016,51	2,86	10,14	18,39	12,10	4,1	0,00	0,0
2011-06-01 21:30	147	33	59	3,7	18,73	11,02	0,0	1016,51	2,58	7,37	18,39	11,80	5,0	0,00	0,0
2011-06-01 22:00	105	33	62	4,1	18,73	10,82	0,0	1016,51	3,13	6,31	18,39	11,77	5,8	0,00	0,0
2011-06-01 22:30	143	33	63	3,7	18,73	10,92	0,0	1015,51	3,46	7,25	18,39	11,93	6,2	0,00	0,0

Datum	Vindrikt °	Fukt inne Rh%	Fukt ute Rh%	Vindhast m/s	Temp in °C	Temp ute °C	Nb. Mån mm	Tryck Mbar	Dagpp °C	Kyleffekt °C	Vix inne °C	Vix ute °C	Vindby m/s	Korr lufttryck	Nederb./dygn mm
2011-06-01 23:00	148	33	66	4,7	18,73	10,72	0,0	1015,51	3,97	5,41	18,39	11,91	6,0	0,00	0,0
2011-06-01 23:30	145	33	66	3,5	18,73	10,82	0,0	1015,51	4,06	7,96	18,39	12,01	7,3	0,00	0,0
2011-06-02 00:00	186	33	67	3,7	18,73	10,72	0,0	1015,51	4,19	7,02	18,39	11,97	6,8	0,00	0,0
2011-06-02 00:30	173	33	65	3,1	18,63	10,72	0,0	1015,51	3,74	8,67	18,29	11,85	5,2	0,00	0,0
2011-06-02 01:00	170	33	67	3,3	18,63	10,42	0,0	1015,51	3,91	7,51	18,29	11,67	6,2	0,00	0,0
2011-06-02 01:30	151	33	69	2,8	18,63	9,92	0,0	1014,51	3,87	7,80	18,29	11,30	4,1	0,00	0,0
2011-06-02 02:00	170	33	70	2,4	18,63	9,52	0,0	1014,51	3,70	8,24	18,29	10,97	4,3	0,00	0,0
2011-06-02 02:30	154	33	72	2,6	18,63	9,12	0,0	1014,51	3,74	7,81	18,29	10,70	4,1	0,00	0,0
2011-06-02 03:00	157	33	73	2,8	18,63	8,82	0,0	1014,51	3,65	6,60	18,29	10,46	3,9	0,00	0,0
2011-06-02 03:30	148	33	74	1,4	18,63	8,62	0,0	1014,51	3,66	8,62	18,29	10,33	3,5	0,00	0,0
2011-06-02 04:00	150	33	77	1,8	18,63	8,52	0,0	1014,51	4,15	8,52	18,29	10,44	3,1	0,00	0,0
2011-06-02 04:30	160	33	78	0,0	18,63	8,62	0,0	1014,51	4,44	8,62	18,29	10,61	3,1	0,00	0,0
2011-06-02 05:00	145	33	79	0,0	18,63	8,52	0,0	1014,51	4,53	8,52	18,29	10,58	2,6	0,00	0,0
2011-06-02 05:30	146	33	79	0,0	18,63	8,92	0,0	1014,51	4,92	8,92	18,29	10,98	1,8	0,00	0,0
2011-06-02 06:00	146	33	78	0,0	18,63	10,42	0,0	1014,51	6,18	10,42	18,29	12,41	1,4	0,00	0,0
2011-06-02 06:30	146	33	70	0,0	18,63	12,52	0,0	1014,51	6,56	12,52	18,29	13,97	1,8	0,00	0,0
2011-06-02 07:00	133	33	65	0,0	18,63	13,63	0,0	1015,51	6,48	13,63	18,29	14,75	2,4	0,00	0,0
2011-06-02 07:30	166	33	60	0,0	18,63	14,33	0,0	1015,51	5,92	14,33	18,29	15,16	2,2	0,00	0,0
2011-06-02 08:00	328	33	60	2,0	18,63	13,73	0,0	1015,51	5,36	13,73	18,29	14,56	2,4	0,00	0,0
2011-06-02 08:30	339	33	64	2,8	18,63	13,33	0,0	1015,51	5,96	11,52	18,29	14,39	3,9	0,00	0,0
2011-06-02 09:00	328	33	64	2,2	18,63	13,12	0,0	1016,51	5,77	13,12	18,29	14,19	5,0	0,00	0,0
2011-06-02 09:30	319	33	66	2,4	18,63	13,53	0,0	1016,51	6,62	12,46	18,29	14,71	3,5	0,00	0,0
2011-06-02 10:00	327	33	62	2,6	18,63	13,53	0,0	1017,52	5,67	12,46	18,29	14,47	3,7	0,00	0,0
2011-06-02 10:30	2	33	67	2,4	18,63	11,72	0,0	1017,52	5,14	10,56	18,29	12,98	4,3	0,00	0,0
2011-06-02 11:00	325	33	66	2,6	18,63	12,52	0,0	1018,52	5,67	11,40	18,29	13,71	3,3	0,00	0,0
2011-06-02 11:30	343	33	63	1,4	18,63	12,52	0,0	1018,52	4,97	12,52	18,29	13,53	3,5	0,00	0,0
2011-06-02 12:00	351	33	65	2,6	18,63	11,32	0,0	1018,52	4,31	10,14	18,29	12,45	3,7	0,00	0,0
2011-06-02 12:30	351	33	66	2,0	18,63	11,42	0,0	1019,52	4,63	11,42	18,29	12,61	3,9	0,00	0,0
2011-06-02 13:00	321	33	67	0,0	18,63	12,62	0,0	1019,52	6,00	12,62	18,29	13,88	3,7	0,00	0,0
2011-06-02 13:30	337	33	64	1,6	18,63	12,72	0,0	1019,52	5,40	12,72	18,29	13,79	2,4	0,00	0,0
2011-06-02 14:00	343	33	60	0,0	18,63	14,13	0,0	1019,52	5,74	14,13	18,29	14,96	3,3	0,00	0,0
2011-06-02 14:30	337	33	59	1,6	18,63	14,53	0,0	1019,52	5,85	14,53	18,29	15,30	4,5	0,00	0,0
2011-06-02 15:00	296	33	65	2,0	18,63	13,43	0,0	1019,52	6,29	13,43	18,29	14,55	4,7	0,00	0,0
2011-06-02 15:30	331	33	55	2,2	18,63	13,73	0,0	1020,52	4,05	13,73	18,29	14,28	5,2	0,00	0,0
2011-06-02 16:00	327	33	60	2,0	18,73	13,33	0,0	1020,52	4,99	13,33	18,39	14,16	5,6	0,00	0,0
2011-06-02 16:30	326	33	56	4,9	18,73	13,63	0,0	1020,52	4,23	9,00	18,39	14,23	4,9	0,00	0,0
2011-06-02 17:00	299	33	56	3,3	18,83	13,63	0,0	1020,52	4,23	11,12	18,49	14,23	4,9	0,00	0,0
2011-06-02 17:30	322	33	58	2,2	18,83	13,43	0,0	1021,52	4,57	13,43	18,49	14,14	6,8	0,00	0,0
2011-06-02 18:00	337	33	55	5,6	18,73	13,33	0,0	1021,52	3,68	7,84	18,39	13,88	7,3	0,00	0,0
2011-06-02 18:30	343	33	55	3,5	18,73	13,63	0,0	1021,52	3,95	11,12	18,39	14,18	6,2	0,00	0,0
2011-06-02 19:00	277	33	59	1,6	18,73	13,02	0,0	1021,52	4,45	13,02	18,39	13,80	5,8	0,00	0,0
2011-06-02 19:30	351	33	58	2,2	18,73	13,23	0,0	1022,52	4,38	13,23	18,39	13,94	6,4	0,00	0,0
2011-06-02 20:00	332	33	62	3,0	18,73	11,72	0,0	1022,52	3,98	9,77	18,39	12,67	6,8	0,00	0,0
2011-06-02 20:30	342	33	69	3,1	18,63	10,92	0,0	1022,52	4,82	8,89	18,29	12,30	6,6	0,00	0,0
2011-06-02 21:00	292	33	67	2,0	18,63	10,82	0,0	1022,52	4,29	10,82	18,29	12,07	6,0	0,00	0,0
2011-06-02 21:30	321	33	68	2,4	18,53	10,32	0,0	1022,52	4,03	9,08	18,19	11,64	6,0	0,00	0,0

Datum	Vindrikt °	Fukt inne Rh%	Fukt ute Rh%	Vindhast m/s	Temp in °C	Temp ute °C	Nb. Mån mm	Tryck Mbar	Dagpp °C	Kyleffekt °C	Vix inne °C	Vix ute °C	Vindby m/s	Korr lufttryck	Nederb./dygn mm
2011-06-02 22:00	346	33	70	2,6	18,53	10,02	0,0	1023,52	4,18	8,76	18,19	11,47	5,4	0,00	0,0
2011-06-02 22:30	317	33	72	2,8	18,43	9,82	0,0	1023,52	4,41	7,69	18,09	11,40	6,4	0,00	0,0
2011-06-02 23:00	292	33	73	2,4	18,43	9,62	0,0	1023,52	4,42	8,34	18,09	11,26	5,2	0,00	0,0
2011-06-02 23:30	322	33	77	1,8	18,43	9,32	0,0	1024,52	4,93	9,32	18,09	11,24	3,9	0,00	0,0
2011-06-03 00:00	323	33	78	1,2	18,43	9,22	0,0	1024,52	5,02	9,22	18,09	11,21	3,5	0,00	0,0
2011-06-03 00:30	271	33	80	1,4	18,43	9,12	0,0	1024,52	5,30	9,12	18,09	11,25	3,7	0,00	0,0
2011-06-03 01:00	339	33	84	1,8	18,43	8,92	0,0	1024,52	5,84	8,92	18,09	11,35	3,7	0,00	0,0
2011-06-03 01:30	337	33	86	2,2	18,43	8,72	0,0	1024,52	6,00	8,72	18,09	11,30	3,3	0,00	0,0
2011-06-03 02:00	337	33	86	0,0	18,43	8,62	0,0	1024,52	5,90	8,62	18,09	11,20	2,4	0,00	0,0
2011-06-03 02:30	337	34	87	0,0	18,43	8,62	0,0	1024,52	6,07	8,62	18,13	11,28	0,0	0,00	0,0
2011-06-03 03:00	337	34	88	0,0	18,43	8,52	0,0	1024,52	6,15	8,52	18,13	11,26	0,0	0,00	0,0
2011-06-03 03:30	337	34	88	0,0	18,43	8,62	0,0	1024,52	6,24	8,62	18,13	11,36	0,0	0,00	0,0
2011-06-03 04:00	125	34	88	0,0	18,43	8,62	0,0	1024,52	6,24	8,62	18,13	11,36	2,0	0,00	0,0
2011-06-03 04:30	124	34	89	0,0	18,43	8,62	0,0	1024,52	6,41	8,62	18,13	11,43	0,0	0,00	0,0
2011-06-03 05:00	124	34	91	0,0	18,43	8,62	0,0	1024,52	6,75	8,62	18,13	11,59	0,0	0,00	0,0
2011-06-03 05:30	337	34	94	0,0	18,43	8,92	0,0	1024,52	7,53	8,92	18,13	12,14	1,8	0,00	0,0
2011-06-03 06:00	317	34	97	0,0	18,43	9,02	0,0	1024,52	8,11	9,02	18,13	12,49	2,0	0,00	0,0
2011-06-03 06:30	302	34	99	0,0	18,43	9,42	0,0	1024,52	8,82	9,42	18,13	13,06	2,4	0,00	0,0
2011-06-03 07:00	158	34	100	0,0	18,53	9,72	0,0	1024,52	9,27	9,72	18,23	13,45	3,0	0,00	0,0
2011-06-03 07:30	258	34	100	3,3	18,53	9,92	0,0	1025,52	9,47	6,94	18,23	13,65	3,3	0,00	0,0
2011-06-03 08:00	316	33	97	1,6	18,53	10,12	0,0	1025,52	9,20	10,12	18,19	13,59	3,3	0,00	0,0
2011-06-03 08:30	299	33	92	1,4	18,53	10,52	0,0	1025,52	8,79	10,52	18,19	13,58	4,7	0,00	0,0
2011-06-03 09:00	279	34	88	1,4	18,53	11,12	0,0	1026,52	8,70	11,12	18,23	13,86	6,4	0,00	0,0
2011-06-03 09:30	331	34	83	3,5	18,53	12,22	0,0	1026,52	8,88	9,54	18,23	14,58	5,6	0,00	0,0
2011-06-03 10:00	341	34	79	4,5	18,53	12,32	0,0	1026,52	8,22	7,39	18,23	14,38	5,6	0,00	0,0
2011-06-03 10:30	331	34	78	4,3	18,53	12,12	0,0	1026,52	7,83	7,88	18,23	14,11	5,8	0,00	0,0
2011-06-03 11:00	310	34	80	3,1	18,53	11,82	0,0	1027,52	7,92	9,88	18,23	13,95	5,4	0,00	0,0
2011-06-03 11:30	331	34	77	3,7	18,53	11,72	0,0	1027,52	7,25	8,18	18,23	13,64	4,9	0,00	0,0
2011-06-03 12:00	339	34	79	2,0	18,53	11,72	0,0	1027,52	7,64	11,72	18,23	13,78	6,2	0,00	0,0
2011-06-03 12:30	336	34	83	2,2	18,53	11,22	0,0	1027,52	7,90	11,22	18,23	13,57	4,7	0,00	0,0
2011-06-03 13:00	356	34	80	4,9	18,53	11,82	0,0	1027,52	7,92	6,77	18,23	13,95	5,4	0,00	0,0
2011-06-03 13:30	351	34	78	3,3	18,53	12,02	0,0	1028,52	7,73	9,31	18,23	14,01	6,0	0,00	0,0
2011-06-03 14:00	322	34	78	1,4	18,53	11,92	0,0	1028,52	7,63	11,92	18,23	13,91	4,9	0,00	0,0
2011-06-03 14:30	343	34	78	2,2	18,53	12,12	0,0	1028,52	7,83	12,12	18,23	14,11	4,3	0,00	0,0
2011-06-03 15:00	325	34	76	2,8	18,53	12,62	0,0	1028,52	7,91	10,75	18,23	14,47	5,4	0,00	0,0
2011-06-03 15:30	313	34	76	2,8	18,53	13,12	0,0	1027,52	8,40	11,30	18,23	14,97	4,9	0,00	0,0
2011-06-03 16:00	333	34	76	2,6	18,53	13,33	0,0	1027,52	8,59	12,25	18,23	15,17	5,2	0,00	0,0
2011-06-03 16:30	338	34	76	2,2	18,53	13,43	0,0	1028,52	8,69	13,43	18,23	15,27	5,8	0,00	0,0
2011-06-03 17:00	274	34	77	1,6	18,53	13,33	0,0	1028,52	8,79	13,33	18,23	15,24	3,7	0,00	0,0
2011-06-03 17:30	346	34	80	3,1	18,53	13,23	0,0	1028,52	9,28	11,41	18,23	15,36	4,1	0,00	0,0
2011-06-03 18:00	335	34	82	1,2	18,63	13,23	0,0	1028,52	9,66	13,23	18,33	15,50	5,0	0,00	0,0
2011-06-03 18:30	318	34	84	3,0	18,63	13,12	0,0	1028,52	9,94	11,30	18,33	15,55	3,7	0,00	0,0
2011-06-03 19:00	331	34	88	0,0	18,63	12,62	0,0	1028,52	10,17	12,62	18,33	15,36	3,5	0,00	0,0
2011-06-03 19:30	330	34	89	0,0	18,63	12,62	0,0	1027,52	10,35	12,62	18,33	15,44	2,0	0,00	0,0
2011-06-03 20:00	340	34	88	1,8	18,63	12,92	0,0	1027,52	10,47	12,92	18,33	15,66	2,6	0,00	0,0
2011-06-03 20:30	332	34	87	1,4	18,73	12,92	0,0	1026,52	10,29	12,92	18,43	15,58	3,5	0,00	0,0

Datum	Vindrikt	Fukt inne	Fukt ute	Vindhast	Temp in	Temp ute	Nb. Mån	Tryck	Dagpp	Kyleffekt	Vix inne	Vix ute	Vindby	Korr lufttryck	Nederb./dygn
	°	Rh%	Rh%	m/s	°C	°C	mm	Mbar	°C	°C	°C	°C	m/s		mm
2011-06-03 21:00	332	34	87	0,0	18,73	12,82	0,0	1026,52	10,19	12,82	18,43	15,48	3,3	0,00	0,0
2011-06-03 21:30	187	34	89	0,0	18,73	12,52	0,0	1026,52	10,25	12,52	18,43	15,34	2,0	0,00	0,0
2011-06-03 22:00	320	34	90	0,0	18,73	12,22	0,0	1026,52	10,13	12,22	18,43	15,12	3,1	0,00	0,0
2011-06-03 22:30	342	34	92	0,0	18,73	11,52	0,0	1025,52	9,77	11,52	18,43	14,58	2,0	0,00	0,0
2011-06-03 23:00	343	34	93	0,0	18,73	10,92	0,0	1025,52	9,35	10,92	18,43	14,06	0,0	0,00	0,0
2011-06-03 23:30	343	34	96	0,0	18,73	9,82	0,0	1025,52	8,75	9,82	18,43	13,21	0,0	0,00	0,0
2011-06-04 00:00	131	34	98	0,0	18,63	9,32	0,0	1024,52	8,56	9,32	18,33	12,88	2,4	0,00	0,0
2011-06-04 00:30	126	34	99	0,0	18,63	9,12	0,0	1024,52	8,52	9,12	18,33	12,76	1,4	0,00	0,0
2011-06-04 01:00	126	34	100	0,0	18,63	9,32	0,0	1024,52	8,87	9,32	18,33	13,05	0,0	0,00	0,0
2011-06-04 01:30	124	34	100	0,0	18,53	9,12	0,0	1023,52	8,67	9,12	18,23	12,85	0,0	0,00	0,0
2011-06-04 02:00	145	34	100	0,0	18,53	8,82	0,0	1022,52	8,37	8,82	18,23	12,55	2,2	0,00	0,0
2011-06-04 02:30	114	34	100	2,0	18,53	9,42	0,0	1022,52	8,97	9,42	18,23	13,15	2,8	0,00	0,0
2011-06-04 03:00	139	34	100	2,4	18,43	10,22	0,0	1021,52	9,77	8,97	18,13	13,95	3,7	0,00	0,0
2011-06-04 03:30	132	34	100	2,8	18,43	10,22	0,0	1021,52	9,77	8,13	18,13	13,95	4,7	0,00	0,0
2011-06-04 04:00	128	34	99	3,5	18,43	10,42	0,0	1020,52	9,81	7,51	18,13	14,07	4,7	0,00	0,0
2011-06-04 04:30	116	34	98	1,8	18,43	10,42	0,0	1019,52	9,66	10,42	18,13	13,98	4,5	0,00	0,0
2011-06-04 05:00	128	34	98	2,0	18,43	10,22	0,0	1018,52	9,46	10,22	18,13	13,78	5,0	0,00	0,0
2011-06-04 05:30	165	34	95	3,3	18,53	11,52	0,0	1017,52	10,27	8,75	18,23	14,83	5,6	0,00	0,0
2011-06-04 06:00	149	34	88	5,4	18,53	12,42	0,0	1016,51	9,97	6,69	18,23	15,16	6,6	0,00	0,0
2011-06-04 06:30	114	34	87	3,3	18,53	12,52	0,0	1015,51	9,90	9,88	18,23	15,18	6,6	0,00	0,0
2011-06-04 07:00	157	34	86	4,1	18,53	13,02	0,0	1014,51	10,21	8,96	18,23	15,60	7,7	0,00	0,0
2011-06-04 07:30	151	34	82	6,4	18,63	14,13	0,0	1014,51	10,54	8,10	18,33	16,40	7,7	0,00	0,0
2011-06-04 08:00	156	34	80	5,2	18,63	14,23	0,0	1013,51	10,25	9,37	18,33	16,36	6,8	0,00	0,0
2011-06-04 08:30	351	34	77	10,8	18,63	11,72	0,0	1013,51	7,25	1,71	18,33	13,64	10,8	0,00	0,0
2011-06-04 09:00	347	35	85	5,2	18,53	10,02	0,0	1016,51	7,09	4,08	18,27	12,52	9,0	0,00	0,0
2011-06-04 09:30	333	35	89	3,1	18,43	9,72	0,0	1016,51	7,49	7,58	18,17	12,54	7,5	0,00	0,0
2011-06-04 10:00	335	35	85	2,8	18,43	11,12	0,0	1016,51	8,17	9,11	18,17	13,63	5,6	0,00	0,0
2011-06-04 10:30	276	35	69	3,0	18,43	12,22	0,0	1016,51	6,06	10,31	18,17	13,60	10,2	0,00	0,0
2011-06-04 11:00	320	35	71	4,1	18,33	11,72	0,0	1016,51	6,02	7,39	18,07	13,23	10,0	0,00	0,0
2011-06-04 11:30	290	35	61	3,5	18,33	12,02	0,0	1017,52	4,02	9,31	18,07	12,91	9,6	0,00	0,0
2011-06-04 12:00	296	34	68	2,4	18,23	10,42	0,0	1018,52	4,13	9,19	17,93	11,74	8,7	0,00	0,0
2011-06-04 12:30	7	34	64	4,3	18,23	10,42	0,0	1019,52	3,23	5,83	17,93	11,49	7,7	0,00	0,0
2011-06-04 13:00	318	34	58	6,6	18,13	10,52	0,0	1019,52	1,86	3,35	17,83	11,24	8,7	0,00	0,0
2011-06-04 13:30	327	34	55	4,3	18,03	10,52	0,0	1020,52	1,08	5,95	17,73	11,07	10,2	0,00	0,0
2011-06-04 14:00	351	34	51	7,1	18,03	10,52	0,0	1020,52	-0,03	2,87	17,73	10,87	8,5	0,00	0,0
2011-06-04 14:30	334	34	52	4,5	18,03	10,62	0,0	1021,52	0,35	5,28	17,73	11,02	8,7	0,00	0,0
2011-06-04 15:00	332	34	63	4,9	18,03	9,42	0,0	1021,52	2,05	3,79	17,73	10,43	6,4	0,00	0,0
2011-06-04 15:30	330	34	52	3,3	18,03	10,62	0,0	1021,52	0,35	7,73	17,73	11,02	6,9	0,00	0,0
2011-06-04 16:00	351	34	50	3,0	18,13	10,22	0,0	1021,52	-0,59	8,13	17,83	10,52	7,5	0,00	0,0
2011-06-04 16:30	312	34	45	3,0	18,23	9,82	0,0	1022,52	-2,49	7,69	17,93	9,87	6,6	0,00	0,0
2011-06-04 17:00	343	34	47	3,3	18,43	9,32	0,0	1022,52	-2,31	6,26	18,13	9,47	7,5	0,00	0,0
2011-06-04 17:30	301	34	47	2,4	18,43	10,12	0,0	1022,52	-1,58	8,87	18,13	10,27	7,3	0,00	0,0
2011-06-04 18:00	313	34	51	4,9	18,43	10,22	0,0	1022,52	-0,30	4,79	18,13	10,57	5,6	0,00	0,0
2011-06-04 18:30	339	34	55	3,1	18,33	9,42	0,0	1022,52	0,06	7,25	18,03	9,97	6,6	0,00	0,0
2011-06-04 19:00	1	34	55	4,7	18,43	9,02	0,0	1022,52	-0,31	3,30	18,13	9,57	5,6	0,00	0,0
2011-06-04 19:30	311	34	57	1,6	18,43	8,52	0,0	1022,52	-0,26	8,52	18,13	9,18	5,4	0,00	0,0

Datum	Vindrikt	Fukt inne	Fukt ute	Vindhast	Temp in	Temp ute	Nb. Mån	Tryck	Dagpp	Kyleffekt	Vix inne	Vix ute	Vindby	Korr lufttryck	Nederb./dygn
	°	Rh%	Rh%	m/s	°C	°C	mm	Mbar	°C	°C	°C	°C	m/s		mm
2011-06-04 20:00	347	34	59	4,5	18,43	8,32	0,0	1022,52	0,06	2,43	18,13	9,09	4,9	0,00	0,0
2011-06-04 20:30	346	34	55	2,6	18,43	8,52	0,0	1022,52	-0,78	7,18	18,13	9,07	4,5	0,00	0,0
2011-06-04 21:00	317	33	59	3,5	18,33	7,52	0,0	1023,52	-0,69	4,23	17,99	8,29	4,5	0,00	0,0
2011-06-04 21:30	331	34	65	1,6	18,43	6,62	0,0	1022,52	-0,14	6,62	18,13	7,75	3,7	0,00	0,0
2011-06-04 22:00	342	33	66	1,2	18,33	6,22	0,0	1023,52	-0,30	6,22	17,99	7,41	3,9	0,00	0,0
2011-06-04 22:30	351	33	69	0,0	18,33	5,42	0,0	1023,52	-0,42	5,42	17,99	6,80	2,4	0,00	0,0
2011-06-04 23:00	335	33	74	1,4	18,23	4,72	0,0	1023,52	-0,09	4,72	17,89	6,43	2,2	0,00	0,0
2011-06-04 23:30	334	33	74	0,0	18,23	3,72	0,0	1023,52	-1,05	3,72	17,89	5,43	1,6	0,00	0,0
2011-06-05 00:00	334	33	78	0,0	18,23	3,42	0,0	1023,52	-0,59	3,42	17,89	5,40	0,0	0,00	0,0
2011-06-05 00:30	333	33	81	0,0	18,23	2,92	0,0	1022,52	-0,54	2,92	17,89	5,12	1,4	0,00	0,0
2011-06-05 01:00	337	33	82	0,0	18,23	3,02	0,0	1022,52	-0,27	3,02	17,89	5,29	1,8	0,00	0,0
2011-06-05 01:30	351	33	82	0,0	18,23	2,72	0,0	1022,52	-0,56	2,72	17,89	4,99	0,0	0,00	0,0
2011-06-05 02:00	351	33	82	0,0	18,13	2,82	0,0	1022,52	-0,46	2,82	17,79	5,09	0,0	0,00	0,0
2011-06-05 02:30	351	33	84	0,0	18,03	2,42	0,0	1022,52	-0,51	2,42	17,69	4,84	0,0	0,00	0,0
2011-06-05 03:00	342	33	82	0,0	18,03	2,62	0,0	1022,52	-0,66	2,62	17,69	4,89	2,0	0,00	0,0
2011-06-05 03:30	340	33	82	0,0	18,03	2,42	0,0	1022,52	-0,85	2,42	17,69	4,69	1,8	0,00	0,0
2011-06-05 04:00	340	34	84	0,0	18,03	2,02	0,0	1022,52	-0,90	2,02	17,73	4,44	0,0	0,00	0,0
2011-06-05 04:30	3	34	85	0,0	18,13	1,72	0,0	1022,52	-1,03	1,72	17,83	4,22	1,2	0,00	0,0
2011-06-05 05:00	3	34	87	0,0	18,23	1,82	0,0	1023,52	-0,60	1,82	17,93	4,47	0,0	0,00	0,0
2011-06-05 05:30	3	34	88	0,0	18,43	2,42	0,0	1023,52	0,15	2,42	18,13	5,15	0,0	0,00	0,0
2011-06-05 06:00	160	33	86	1,6	18,53	4,72	0,0	1022,52	2,08	4,72	18,19	7,30	2,2	0,00	0,0
2011-06-05 06:30	136	33	75	0,0	18,63	6,32	0,0	1022,52	1,64	6,32	18,29	8,10	3,0	0,00	0,0
2011-06-05 07:00	356	33	69	0,0	18,63	7,12	0,0	1023,52	1,20	7,12	18,29	8,50	1,6	0,00	0,0
2011-06-05 07:30	351	33	66	0,0	18,63	7,62	0,0	1022,52	1,03	7,62	18,29	8,81	2,4	0,00	0,0
2011-06-05 08:00	340	33	64	0,0	18,63	8,02	0,0	1022,52	0,96	8,02	18,29	9,09	2,4	0,00	0,0
2011-06-05 08:30	321	33	60	1,4	18,63	8,72	0,0	1022,52	0,68	8,72	18,29	9,55	2,4	0,00	0,0
2011-06-05 09:00	178	33	53	2,2	18,53	9,12	0,0	1022,52	-0,76	9,12	18,19	9,57	4,3	0,00	0,0
2011-06-05 09:30	178	33	47	1,8	18,43	9,92	0,0	1021,52	-1,77	9,92	18,09	10,07	4,3	0,00	0,0
2011-06-05 10:00	128	33	43	2,8	18,33	10,62	0,0	1021,52	-2,42	8,57	17,99	10,58	4,3	0,00	0,0
2011-06-05 10:30	169	33	43	0,0	18,33	11,12	0,0	1021,52	-1,97	11,12	17,99	11,08	4,7	0,00	0,0
2011-06-05 11:00	185	33	41	4,5	18,23	11,62	0,0	1020,52	-2,22	6,52	17,89	11,50	4,9	0,00	0,0
2011-06-05 11:30	112	33	40	2,8	18,23	12,22	0,0	1020,52	-2,04	10,31	17,89	12,05	5,0	0,00	0,0
2011-06-05 12:00	188	33	41	2,0	18,33	12,52	0,0	1020,52	-1,41	12,52	17,99	12,40	6,9	0,00	0,0
2011-06-05 12:30	146	33	41	3,1	18,23	13,12	0,0	1019,52	-0,88	11,30	17,89	13,00	5,4	0,00	0,0
2011-06-05 13:00	177	33	41	2,0	18,23	13,73	0,0	1019,52	-0,34	13,73	17,89	13,60	6,2	0,00	0,0
2011-06-05 13:30	132	33	43	3,1	18,23	13,73	0,0	1019,52	0,37	11,95	17,89	13,69	7,7	0,00	0,0
2011-06-05 14:00	185	33	43	3,1	18,33	14,83	0,0	1019,52	1,35	13,15	17,99	14,79	7,3	0,00	0,0
2011-06-05 14:30	130	33	40	4,3	18,33	15,53	0,0	1018,52	0,90	11,97	17,99	15,36	8,7	0,00	0,0
2011-06-05 15:00	153	33	40	2,4	18,33	15,43	0,0	1018,52	0,81	14,46	17,99	15,26	6,8	0,00	0,0
2011-06-05 15:30	107	33	41	3,3	18,33	15,33	0,0	1017,52	1,09	13,04	17,99	15,20	7,7	0,00	0,0
2011-06-05 16:00	121	33	40	5,2	18,43	15,73	0,0	1017,52	1,07	11,25	18,09	15,56	8,1	0,00	0,0
2011-06-05 16:30	152	33	40	4,1	18,53	15,53	0,0	1017,52	0,90	11,97	18,19	15,36	8,5	0,00	0,0
2011-06-05 17:00	116	33	42	3,0	18,53	14,93	0,0	1016,51	1,09	13,26	18,19	14,84	5,8	0,00	0,0
2011-06-05 17:30	151	33	41	2,2	18,43	15,03	0,0	1016,51	0,82	15,03	18,09	14,90	6,0	0,00	0,0
2011-06-05 18:00	146	33	41	3,7	18,43	15,63	0,0	1016,51	1,36	12,74	18,09	15,50	6,4	0,00	0,0
2011-06-05 18:30	123	33	41	2,0	18,43	15,53	0,0	1015,51	1,27	15,53	18,09	15,40	6,2	0,00	0,0

Datum	Vindrikt °	Fukt inne Rh%	Fukt ute Rh%	Vindhast m/s	Temp in °C	Temp ute °C	Nb. Mån mm	Tryck Mbar	Dagpp °C	Kyleffekt °C	Vix inne °C	Vix ute °C	Vindby m/s	Korr lufttryck	Nederb./dygn mm
2011-06-05 19:00	114	33	41	2,0	18,43	15,13	0,0	1015,51	0,91	15,13	18,09	15,00	4,3	0,00	0,0
2011-06-05 19:30	130	33	43	2,8	18,43	15,23	0,0	1015,51	1,71	13,59	18,09	15,19	4,7	0,00	0,0
2011-06-05 20:00	141	34	44	3,3	18,53	15,53	0,0	1014,51	2,33	13,27	18,23	15,53	5,2	0,00	0,0
2011-06-05 20:30	151	34	45	3,3	18,53	15,43	0,0	1014,51	2,58	13,16	18,23	15,48	6,2	0,00	0,0
2011-06-05 21:00	134	33	47	4,3	18,63	14,83	0,0	1014,51	2,69	11,13	18,29	14,97	6,6	0,00	0,0
2011-06-05 21:30	113	33	50	2,6	18,63	13,83	0,0	1014,51	2,71	12,77	18,29	14,12	4,3	0,00	0,0
2011-06-05 22:00	92	34	53	3,0	18,53	13,02	0,0	1014,51	2,84	11,19	18,23	13,47	4,5	0,00	0,0
2011-06-05 22:30	143	34	54	3,3	18,53	12,42	0,0	1014,51	2,57	9,77	18,23	12,92	5,4	0,00	0,0
2011-06-05 23:00	110	34	55	3,1	18,43	11,72	0,0	1014,51	2,19	9,77	18,13	12,28	6,4	0,00	0,0
2011-06-05 23:30	151	34	58	3,7	18,43	10,92	0,0	1014,51	2,24	7,25	18,13	11,64	6,9	0,00	0,0
2011-06-06 00:00	111	34	61	3,7	18,43	10,32	0,0	1014,51	2,42	6,55	18,13	11,21	6,2	0,00	0,0
2011-06-06 00:30	133	34	64	2,0	18,43	9,42	0,0	1014,51	2,28	9,42	18,13	10,49	4,9	0,00	0,0
2011-06-06 01:00	109	34	66	3,1	18,43	8,72	0,0	1014,51	2,07	6,49	18,13	9,91	6,0	0,00	0,0
2011-06-06 01:30	117	34	67	2,8	18,43	8,52	0,0	1014,51	2,10	6,27	18,13	9,77	6,6	0,00	0,0
2011-06-06 02:00	127	34	69	3,0	18,33	7,62	0,0	1014,51	1,68	5,29	18,03	9,00	4,1	0,00	0,0
2011-06-06 02:30	130	34	70	4,5	18,33	7,12	0,0	1014,51	1,41	0,94	18,03	8,56	4,5	0,00	0,0
2011-06-06 03:00	124	34	70	1,6	18,33	6,82	0,0	1013,51	1,12	6,82	18,03	8,26	4,5	0,00	0,0
2011-06-06 03:30	84	34	70	1,2	18,33	6,52	0,0	1013,51	0,84	6,52	18,03	7,96	2,6	0,00	0,0
2011-06-06 04:00	114	34	72	1,6	18,23	6,22	0,0	1013,51	0,96	6,22	17,93	7,79	2,8	0,00	0,0
2011-06-06 04:30	104	34	73	1,2	18,23	6,32	0,0	1013,51	1,25	6,32	17,93	7,96	2,6	0,00	0,0
2011-06-06 05:00	83	34	72	1,4	18,23	6,52	0,0	1013,51	1,24	6,52	17,93	8,09	2,6	0,00	0,0
2011-06-06 05:30	113	34	72	1,6	18,23	7,32	0,0	1013,51	2,01	7,32	17,93	8,89	2,8	0,00	0,0
2011-06-06 06:00	129	34	68	2,4	18,23	8,72	0,0	1013,51	2,51	7,39	17,93	10,04	3,7	0,00	0,0
2011-06-06 06:30	116	34	65	2,6	18,23	10,12	0,0	1013,51	3,17	8,87	17,93	11,25	3,9	0,00	0,0
2011-06-06 07:00	110	34	62	1,6	18,23	11,12	0,0	1013,51	3,41	11,12	17,93	12,07	4,9	0,00	0,0
2011-06-06 07:30	113	34	62	2,6	18,23	11,82	0,0	1012,51	4,07	10,66	17,93	12,77	5,4	0,00	0,0
2011-06-06 08:00	124	34	60	3,0	18,23	12,52	0,0	1012,51	4,24	10,64	17,93	13,35	5,4	0,00	0,0
2011-06-06 08:30	163	34	62	2,2	18,23	13,43	0,0	1012,51	5,58	13,43	17,93	14,37	5,4	0,00	0,0
2011-06-06 09:00	104	34	58	3,3	18,33	14,23	0,0	1012,51	5,31	11,80	18,03	14,94	5,6	0,00	0,0
2011-06-06 09:30	92	34	56	3,1	18,33	14,93	0,0	1012,51	5,43	13,26	18,03	15,53	6,6	0,00	0,0
2011-06-06 10:00	113	34	56	4,1	18,33	15,93	0,0	1011,51	6,36	12,45	18,03	16,53	6,4	0,00	0,0
2011-06-06 10:30	129	34	57	4,5	18,43	17,03	0,0	1011,51	7,65	13,21	18,13	17,69	7,7	0,00	0,0
2011-06-06 11:00	141	34	58	6,8	18,43	16,93	0,0	1011,51	7,83	11,45	18,13	17,64	8,7	0,00	0,0
2011-06-06 11:30	143	34	57	4,9	18,43	17,53	0,0	1011,51	8,12	13,83	18,13	18,19	9,2	0,00	0,0
2011-06-06 12:00	164	34	53	4,3	18,43	17,53	0,0	1011,51	6,99	14,38	18,13	17,97	8,5	0,00	0,0
2011-06-06 12:30	142	34	49	5,2	18,53	18,53	0,0	1011,51	6,69	14,78	18,23	18,77	8,9	0,00	0,0
2011-06-06 13:00	137	34	47	5,4	18,53	19,33	0,0	1011,51	6,77	15,51	18,23	19,48	10,6	0,00	0,0
2011-06-06 13:30	172	33	49	3,7	18,63	19,73	0,0	1010,51	7,79	17,52	18,29	19,97	8,9	0,00	0,0
2011-06-06 14:00	169	33	47	6,0	18,63	19,93	0,0	1010,51	7,32	16,02	18,29	20,08	8,3	0,00	0,0
2011-06-06 14:30	140	33	45	5,2	18,63	20,83	0,0	1010,51	7,45	17,68	18,29	20,88	8,7	0,00	0,0
2011-06-06 15:00	142	33	47	4,3	18,73	20,53	0,0	1009,51	7,86	17,99	18,39	20,68	8,9	0,00	0,0
2011-06-06 15:30	114	34	46	4,3	18,73	21,13	0,0	1009,51	8,07	18,71	18,43	21,23	8,9	0,00	0,0
2011-06-06 16:00	101	34	45	4,3	18,83	20,73	0,0	1009,51	7,36	18,23	18,53	20,78	9,8	0,00	0,0
2011-06-06 16:30	154	34	47	3,5	18,93	20,53	0,0	1009,51	7,86	18,92	18,63	20,68	7,5	0,00	0,0
2011-06-06 17:00	150	34	45	6,6	19,03	20,83	0,0	1008,51	7,45	16,94	18,73	20,88	9,0	0,00	0,0
2011-06-06 17:30	112	34	48	4,1	19,03	20,03	0,0	1008,51	7,74	17,39	18,73	20,22	6,9	0,00	0,0

Datum	Vindrikt °	Fukt inne Rh%	Fukt ute Rh%	Vindhast m/s	Temp in °C	Temp ute °C	Nb. Mån mm	Tryck Mbar	Dagpp °C	Kyleffekt °C	Vix inne °C	Vix ute °C	Vindby m/s	Korr lufttryck	Nederb./dygn mm
2011-06-06 18:00	116	34	49	3,3	19,03	19,63	0,0	1008,51	7,70	17,90	18,73	19,87	7,1	0,00	0,0
2011-06-06 18:30	124	34	50	3,5	18,93	19,33	0,0	1007,51	7,74	17,56	18,63	19,62	6,6	0,00	0,0
2011-06-06 19:00	113	34	51	4,7	18,93	18,73	0,6	1007,51	7,50	15,32	18,63	19,07	7,3	0,60	0,6
2011-06-06 19:30	140	34	56	3,7	18,83	18,13	0,6	1007,51	8,40	15,65	18,53	18,74	6,9	0,60	0,6
2011-06-06 20:00	120	34	58	3,3	18,83	17,63	0,6	1007,51	8,48	15,64	18,53	18,35	6,6	0,00	0,6
2011-06-06 20:30	121	34	61	2,8	18,83	16,93	0,6	1006,51	8,61	15,45	18,53	17,82	6,0	0,00	0,6
2011-06-06 21:00	107	34	64	2,4	18,83	16,63	0,6	1006,51	9,08	15,73	18,53	17,69	5,2	0,00	0,6
2011-06-06 21:30	121	34	68	4,1	18,83	16,33	0,6	1006,51	9,74	12,93	18,53	17,64	5,4	0,00	0,6
2011-06-06 22:00	112	34	74	2,4	18,83	15,53	0,6	1006,51	10,29	14,57	18,53	17,24	5,2	0,00	0,6
2011-06-06 22:30	115	34	73	3,3	18,73	15,53	0,6	1005,51	10,08	13,27	18,43	17,17	6,0	0,00	0,6
2011-06-06 23:00	109	34	74	2,8	18,73	14,93	0,6	1005,51	9,72	13,26	18,43	16,64	5,2	0,00	0,6
2011-06-06 23:30	125	34	76	3,5	18,83	14,63	0,6	1005,51	9,84	12,25	18,53	16,47	5,2	0,00	0,6
2011-06-07 00:00	167	34	79	2,8	18,83	14,53	0,6	1005,51	10,35	12,83	18,53	16,58	8,1	0,00	0,0
2011-06-07 00:30	106	34	81	4,7	18,83	14,43	0,6	1005,51	10,64	9,99	18,53	16,63	6,6	0,00	0,0
2011-06-07 01:00	124	34	83	3,0	18,83	14,33	0,6	1006,51	10,92	12,61	18,53	16,68	6,8	0,00	0,0
2011-06-07 01:30	117	34	84	3,1	18,83	14,33	0,6	1005,51	11,11	12,61	18,53	16,75	6,8	0,00	0,0
2011-06-07 02:00	129	34	92	2,2	18,83	13,53	0,6	1004,51	11,75	13,53	18,53	16,58	5,0	0,00	0,0
2011-06-07 02:30	100	34	94	2,0	18,83	13,33	0,6	1004,51	11,89	13,33	18,53	16,54	3,9	0,00	0,0
2011-06-07 03:00	99	34	95	2,8	18,83	13,12	0,6	1004,51	11,86	11,30	18,53	16,43	3,9	0,00	0,0
2011-06-07 03:30	145	34	96	4,1	18,83	12,92	0,6	1004,51	11,82	8,84	18,53	16,31	4,9	0,00	0,0
2011-06-07 04:00	109	34	97	2,2	18,83	12,72	0,6	1003,51	11,78	12,72	18,53	16,20	5,8	0,00	0,0
2011-06-07 04:30	144	34	97	2,4	18,83	12,82	0,6	1003,51	11,88	11,72	18,53	16,30	5,0	0,00	0,0
2011-06-07 05:00	127	34	96	2,8	18,83	13,12	0,6	1003,51	12,02	11,30	18,53	16,51	6,0	0,00	0,0
2011-06-07 05:30	144	34	95	4,3	18,83	13,53	0,6	1003,51	12,25	9,56	18,53	16,83	5,8	0,00	0,0
2011-06-07 06:00	86	34	93	3,9	18,83	14,43	0,6	1004,51	12,81	11,34	18,53	17,56	5,4	0,00	0,0
2011-06-07 06:30	141	34	87	2,6	18,83	15,23	0,6	1004,51	12,54	14,25	18,53	17,88	5,2	0,00	0,0
2011-06-07 07:00	119	34	85	4,5	18,83	15,93	0,6	1004,51	12,86	11,85	18,53	18,43	5,8	0,00	0,0
2011-06-07 07:30	126	34	83	3,9	18,83	16,13	0,6	1004,51	12,68	13,32	18,53	18,48	6,6	0,00	0,0
2011-06-07 08:00	158	34	83	3,9	18,73	16,53	0,6	1004,51	13,07	13,79	18,43	18,88	6,9	0,00	0,0
2011-06-07 08:30	138	34	81	3,7	18,73	17,33	0,6	1004,51	13,46	14,72	18,43	19,53	5,8	0,00	0,0
2011-06-07 09:00	129	34	76	4,5	18,73	18,43	0,6	1004,51	13,50	14,95	18,43	20,28	6,0	0,00	0,0
2011-06-07 09:30	98	35	75	3,1	18,83	19,43	0,6	1004,51	14,25	18,18	18,58	21,21	6,2	0,00	0,0
2011-06-07 10:00	151	35	73	2,6	18,83	20,43	0,6	1004,51	14,78	19,74	18,58	22,07	6,2	0,00	0,0
2011-06-07 10:30	156	35	70	4,3	18,83	21,43	0,6	1004,51	15,05	19,07	18,58	22,87	6,4	0,00	0,0
2011-06-07 11:00	104	35	69	3,3	18,93	21,63	0,6	1004,51	15,01	20,16	18,68	23,01	6,0	0,00	0,0
2011-06-07 11:30	136	35	68	4,5	18,93	21,43	0,6	1004,51	14,58	18,67	18,68	22,75	5,8	0,00	0,0
2011-06-07 12:00	128	35	73	1,8	18,93	20,63	0,6	1004,51	14,97	20,63	18,68	22,27	7,9	0,00	0,0
2011-06-07 12:30	125	35	74	2,8	19,03	20,63	0,6	1004,51	15,19	19,49	18,78	22,34	4,9	0,00	0,0
2011-06-07 13:00	135	35	72	4,9	19,03	20,23	0,6	1004,51	14,36	17,18	18,78	21,81	8,1	0,00	0,0
2011-06-07 13:30	173	35	84	3,1	19,03	19,03	0,6	1005,51	15,70	17,74	18,78	21,46	7,5	0,00	0,0
2011-06-07 14:00	146	35	82	1,8	19,03	19,53	0,6	1005,51	15,79	19,53	18,78	21,81	4,5	0,00	0,0
2011-06-07 14:30	128	35	84	2,4	19,03	19,73	0,6	1005,51	16,38	19,00	18,78	22,16	3,3	0,00	0,0
2011-06-07 15:00	146	35	73	3,3	19,13	20,93	0,6	1005,51	15,26	19,37	18,88	22,57	4,7	0,00	0,0
2011-06-07 15:30	168	35	72	1,2	19,13	20,63	0,6	1005,51	14,75	20,63	18,88	22,21	4,5	0,00	0,0
2011-06-07 16:00	145	35	72	2,0	19,13	20,23	0,6	1004,51	14,36	20,23	18,88	21,81	3,5	0,00	0,0
2011-06-07 16:30	113	35	75	0,0	19,13	19,73	0,6	1004,51	14,54	19,73	18,88	21,51	2,6	0,00	0,0

Datum	Vindrikt °	Fukt inne Rh%	Fukt ute Rh%	Vindhast m/s	Temp in °C	Temp ute °C	Nb. Mån mm	Tryck Mbar	Dagpp °C	Kyleffekt °C	Vix inne °C	Vix ute °C	Vindby m/s	Korr lufttryck	Nederb./dygn mm
2011-06-07 17:00	113	35	81	1,6	19,23	20,43	0,6	1004,51	16,47	20,43	18,98	22,63	4,1	0,00	0,0
2011-06-07 17:30	124	35	78	2,2	19,13	20,33	0,6	1004,51	15,76	20,33	18,88	22,32	7,1	0,00	0,0
2011-06-07 18:00	132	35	83	2,4	19,23	19,93	0,6	1004,51	16,38	19,21	18,98	22,28	4,1	0,00	0,0
2011-06-07 18:30	114	35	86	1,4	19,23	19,23	0,6	1004,51	16,27	19,23	18,98	21,81	3,9	0,00	0,0
2011-06-07 19:00	105	35	88	1,6	19,23	18,23	0,6	1004,51	15,67	18,23	18,98	20,96	2,8	0,00	0,0
2011-06-07 19:30	128	35	94	0,0	19,23	17,83	2,4	1004,51	16,34	17,83	18,98	21,05	2,2	1,80	1,8
2011-06-07 20:00	129	35	95	1,6	19,23	18,13	2,4	1004,51	16,81	18,13	18,98	21,43	3,5	1,80	1,8
2011-06-07 20:30	147	35	95	0,0	19,23	17,73	2,4	1004,51	16,41	17,73	18,98	21,03	2,0	0,00	1,8
2011-06-07 21:00	127	35	98	2,8	19,23	16,83	3,6	1005,51	16,02	15,34	18,98	20,38	4,5	1,20	3,0
2011-06-07 21:30	170	35	99	2,4	19,23	16,53	6,6	1005,51	15,89	15,62	18,98	20,17	4,9	4,20	6,0
2011-06-07 22:00	131	35	100	0,0	19,23	16,23	8,4	1005,51	15,75	16,23	18,98	19,96	4,5	4,80	7,8
2011-06-07 22:30	144	35	100	0,0	19,23	15,93	8,4	1005,51	15,45	15,93	18,98	19,66	2,4	1,80	7,8
2011-06-07 23:00	83	35	100	0,0	19,33	15,73	8,4	1005,51	15,25	15,73	19,08	19,46	3,5	0,00	7,8
2011-06-07 23:30	105	35	100	2,0	19,33	15,23	8,4	1006,51	14,76	15,23	19,08	18,96	3,9	0,00	7,8
2011-06-08 00:00	87	36	100	0,0	19,33	15,13	8,4	1005,51	14,66	15,13	19,12	18,86	3,3	0,00	0,0
2011-06-08 00:30	119	36	100	0,0	19,33	15,13	8,4	1005,51	14,66	15,13	19,12	18,86	2,0	0,00	0,0
2011-06-08 01:00	119	36	100	0,0	19,33	15,13	8,4	1006,51	14,66	15,13	19,12	18,86	1,2	0,00	0,0
2011-06-08 01:30	119	36	100	0,0	19,33	14,83	8,4	1006,51	14,36	14,83	19,12	18,56	0,0	0,00	0,0
2011-06-08 02:00	117	36	100	0,0	19,33	14,83	8,4	1006,51	14,36	14,83	19,12	18,56	2,0	0,00	0,0
2011-06-08 02:30	139	36	100	0,0	19,33	15,03	8,4	1006,51	14,56	15,03	19,12	18,76	2,8	0,00	0,0
2011-06-08 03:00	124	36	100	0,0	19,33	15,23	8,4	1006,51	14,76	15,23	19,12	18,96	2,2	0,00	0,0
2011-06-08 03:30	128	36	100	1,4	19,33	15,43	8,4	1006,51	14,95	15,43	19,12	19,16	2,8	0,00	0,0
2011-06-08 04:00	137	36	100	0,0	19,33	15,43	8,4	1007,51	14,95	15,43	19,12	19,16	2,2	0,00	0,0
2011-06-08 04:30	124	36	100	0,0	19,33	15,33	8,4	1007,51	14,85	15,33	19,12	19,06	3,1	0,00	0,0
2011-06-08 05:00	133	36	100	1,6	19,33	15,43	8,4	1007,51	14,95	15,43	19,12	19,16	3,1	0,00	0,0
2011-06-08 05:30	130	36	100	0,0	19,33	15,63	8,4	1007,51	15,15	15,63	19,12	19,36	3,0	0,00	0,0
2011-06-08 06:00	140	36	100	2,2	19,33	15,63	8,4	1008,51	15,15	15,63	19,12	19,36	3,5	0,00	0,0
2011-06-08 06:30	148	36	100	1,4	19,33	15,73	8,4	1008,51	15,25	15,73	19,12	19,46	3,3	0,00	0,0
2011-06-08 07:00	114	36	100	2,4	19,33	15,83	8,4	1008,51	15,35	14,89	19,12	19,56	3,1	0,00	0,0
2011-06-08 07:30	139	36	100	2,0	19,33	16,13	8,4	1008,51	15,65	16,13	19,12	19,86	3,5	0,00	0,0
2011-06-08 08:00	128	36	100	2,0	19,33	16,33	8,4	1008,51	15,85	16,33	19,12	20,06	3,7	0,00	0,0
2011-06-08 08:30	146	36	100	1,6	19,43	16,33	8,4	1008,51	15,85	16,33	19,22	20,06	3,9	0,00	0,0
2011-06-08 09:00	148	36	100	0,0	19,43	16,73	8,4	1009,51	16,25	16,73	19,22	20,46	3,3	0,00	0,0
2011-06-08 09:30	97	36	98	3,0	19,43	17,13	8,4	1009,51	16,32	15,67	19,22	20,68	3,9	0,00	0,0
2011-06-08 10:00	105	36	97	1,2	19,43	17,43	8,4	1009,51	16,45	17,43	19,22	20,90	3,7	0,00	0,0
2011-06-08 10:30	120	36	95	1,8	19,43	17,93	8,4	1009,51	16,61	17,93	19,22	21,23	3,1	0,00	0,0
2011-06-08 11:00	140	36	91	0,0	19,43	19,43	8,4	1009,51	17,39	19,43	19,22	22,40	3,1	0,00	0,0
2011-06-08 11:30	138	36	87	2,0	19,53	19,93	8,4	1009,51	17,15	19,93	19,32	22,59	3,3	0,00	0,0
2011-06-08 12:00	113	36	84	1,4	19,53	20,23	8,4	1010,51	16,87	20,23	19,32	22,66	3,1	0,00	0,0
2011-06-08 12:30	133	36	83	0,0	19,53	20,63	8,4	1010,51	17,06	20,63	19,32	22,98	5,2	0,00	0,0
2011-06-08 13:00	146	36	80	3,1	19,53	21,63	8,4	1010,51	17,43	20,58	19,32	23,76	3,9	0,00	0,0
2011-06-08 13:30	111	36	78	3,0	19,53	22,03	8,4	1010,51	17,40	21,02	19,32	24,02	5,8	0,00	0,0
2011-06-08 14:00	130	36	73	4,3	19,53	22,43	8,4	1009,51	16,69	20,28	19,32	24,07	4,9	0,00	0,0
2011-06-08 14:30	161	36	71	3,9	19,63	23,13	8,4	1009,51	16,91	21,49	19,42	24,64	6,0	0,00	0,0
2011-06-08 15:00	114	36	68	2,8	19,63	23,33	8,4	1009,51	16,39	22,44	19,42	24,65	6,8	0,00	0,0
2011-06-08 15:30	125	36	64	0,0	19,73	23,93	8,4	1009,51	15,96	23,93	19,52	25,00	5,4	0,00	0,0

Datum	Vindrikt °	Fukt inne Rh%	Fukt ute Rh%	Vindhast m/s	Temp in °C	Temp ute °C	Nb. Mån mm	Tryck Mbar	Dagpp °C	Kyleffekt °C	Vix inne °C	Vix ute °C	Vindby m/s	Korr lufttryck	Nederb./dygn mm
2011-06-08 16:00	105	36	59	3,5	19,83	23,73	8,4	1009,51	14,44	22,53	19,62	24,51	6,6	0,00	0,0
2011-06-08 16:30	130	36	57	2,6	19,83	23,83	8,4	1009,51	13,97	23,33	19,62	24,49	6,0	0,00	0,0
2011-06-08 17:00	104	36	59	2,2	19,83	23,33	8,4	1009,51	14,06	23,33	19,62	24,11	5,6	0,00	0,0
2011-06-08 17:30	138	36	59	2,8	19,93	23,63	8,4	1009,51	14,34	22,77	19,72	24,41	6,9	0,00	0,0
2011-06-08 18:00	131	36	62	2,8	19,93	22,03	8,4	1009,51	13,65	21,02	19,72	22,98	10,0	0,00	0,0
2011-06-08 18:30	140	37	74	2,8	19,83	20,23	9,6	1009,51	14,81	19,05	19,66	21,94	3,9	1,20	1,2
2011-06-08 19:00	114	37	71	1,6	19,83	20,33	9,6	1009,51	14,23	20,33	19,66	21,84	3,0	1,20	1,2
2011-06-08 19:30	129	37	70	0,0	19,83	20,43	9,6	1009,51	14,10	20,43	19,66	21,87	2,4	0,00	1,2
2011-06-08 20:00	124	37	67	1,4	19,83	20,53	9,6	1009,51	13,49	20,53	19,66	21,78	3,5	0,00	1,2
2011-06-08 20:30	89	37	62	2,6	19,73	20,63	9,6	1009,51	12,34	19,95	19,56	21,58	5,2	0,00	1,2
2011-06-08 21:00	82	37	63	2,4	19,83	20,33	9,6	1009,51	12,31	19,64	19,66	21,34	4,5	0,00	1,2
2011-06-08 21:30	106	37	65	1,6	19,83	19,83	9,6	1009,51	12,34	19,83	19,66	20,96	4,5	0,00	1,2
2011-06-08 22:00	100	37	67	2,0	19,83	19,53	9,6	1009,51	12,54	19,53	19,66	20,78	4,3	0,00	1,2
2011-06-08 22:30	101	37	68	1,8	19,83	19,03	9,6	1010,51	12,30	19,03	19,66	20,34	3,7	0,00	1,2
2011-06-08 23:00	108	37	70	2,6	19,83	18,43	9,6	1010,51	12,19	17,63	19,66	19,87	3,1	0,00	1,2
2011-06-08 23:30	126	37	71	1,6	19,83	18,03	9,6	1010,51	12,04	18,03	19,66	19,54	3,7	0,00	1,2
2011-06-09 00:00	127	37	73	3,3	19,83	17,73	9,6	1010,51	12,19	15,75	19,66	19,37	3,3	0,00	0,0
2011-06-09 00:30	111	37	75	1,6	19,83	17,43	9,6	1010,51	12,33	17,43	19,66	19,21	3,3	0,00	0,0
2011-06-09 01:00	107	37	78	2,6	19,83	17,03	9,6	1011,51	12,57	16,15	19,66	19,02	4,1	0,00	0,0
2011-06-09 01:30	95	37	81	2,4	19,83	16,63	9,6	1011,51	12,78	15,73	19,66	18,83	4,3	0,00	0,0
2011-06-09 02:00	84	37	84	2,0	19,83	16,43	9,6	1011,51	13,16	16,43	19,66	18,85	3,7	0,00	0,0
2011-06-09 02:30	111	37	86	2,6	19,83	16,13	9,6	1011,51	13,24	15,20	19,66	18,71	4,3	0,00	0,0
2011-06-09 03:00	115	37	87	2,2	19,83	16,03	9,6	1011,51	13,33	16,03	19,66	18,68	5,4	0,00	0,0
2011-06-09 03:30	118	37	88	1,8	19,83	15,93	9,6	1011,51	13,41	15,93	19,66	18,66	4,5	0,00	0,0
2011-06-09 04:00	123	37	87	2,4	19,73	15,83	9,6	1011,51	13,13	14,89	19,56	18,48	3,5	0,00	0,0
2011-06-09 04:30	115	37	86	2,4	19,73	15,83	9,6	1011,51	12,95	14,89	19,56	18,41	4,5	0,00	0,0
2011-06-09 05:00	101	37	85	2,2	19,73	15,73	9,6	1011,51	12,66	15,73	19,56	18,23	3,9	0,00	0,0
2011-06-09 05:30	114	37	85	2,8	19,73	15,73	9,6	1011,51	12,66	14,14	19,56	18,23	5,0	0,00	0,0
2011-06-09 06:00	117	37	90	2,2	19,73	15,23	9,6	1011,51	13,08	15,23	19,56	18,12	3,9	0,00	0,0
2011-06-09 06:30	82	37	92	1,4	19,83	15,13	9,6	1011,51	13,33	15,13	19,66	18,18	2,8	0,00	0,0
2011-06-09 07:00	100	37	91	0,0	19,83	15,63	9,6	1011,51	13,65	15,63	19,66	18,60	3,0	0,00	0,0
2011-06-09 07:30	103	37	91	0,0	19,83	16,03	9,6	1011,51	14,04	16,03	19,66	19,00	1,6	0,00	0,0
2011-06-09 08:00	97	37	88	0,0	19,83	16,33	9,6	1011,51	13,80	16,33	19,66	19,06	2,6	0,00	0,0
2011-06-09 08:30	96	37	79	1,6	19,83	18,53	9,6	1011,51	14,22	18,53	19,66	20,59	3,0	0,00	0,0
2011-06-09 09:00	99	37	79	1,2	19,83	18,63	9,6	1011,51	14,32	18,63	19,66	20,69	3,0	0,00	0,0
2011-06-09 09:30	96	37	74	2,0	19,83	19,33	9,6	1011,51	13,94	19,33	19,66	21,04	4,1	0,00	0,0
2011-06-09 10:00	130	37	74	3,1	19,83	19,63	9,6	1011,51	14,23	18,40	19,66	21,34	4,3	0,00	0,0
2011-06-09 10:30	90	37	75	2,2	19,83	19,43	9,6	1011,51	14,25	19,43	19,66	21,21	4,5	0,00	0,0
2011-06-09 11:00	117	37	71	1,8	19,83	20,73	9,6	1011,51	14,61	20,73	19,66	22,24	5,2	0,00	0,0
2011-06-09 11:30	105	37	63	2,8	19,83	21,23	9,6	1010,51	13,16	20,15	19,66	22,24	6,2	0,00	0,0
2011-06-09 12:00	119	37	60	4,3	19,83	22,03	9,6	1010,51	13,12	19,80	19,66	22,86	6,0	0,00	0,0
2011-06-09 12:30	145	37	56	5,0	19,93	23,23	9,6	1010,51	13,13	20,70	19,76	23,84	9,2	0,00	0,0
2011-06-09 13:00	161	37	52	6,0	19,93	22,23	9,6	1010,51	11,01	19,01	19,76	22,63	8,1	0,00	0,0
2011-06-09 13:30	113	37	52	5,2	19,93	23,73	9,6	1010,51	12,39	21,33	19,76	24,13	6,9	0,00	0,0
2011-06-09 14:00	120	38	48	6,8	20,03	24,13	9,6	1010,51	11,46	21,11	19,90	24,33	8,9	0,00	0,0
2011-06-09 14:30	126	38	46	7,5	20,03	25,03	9,6	1010,51	11,59	22,17	19,90	25,13	10,0	0,00	0,0

Datum	Vindrikt °	Fukt inne Rh%	Fukt ute Rh%	Vindhast m/s	Temp in °C	Temp ute °C	Nb. Mån mm	Tryck Mbar	Daggp °C	Kyleffekt °C	Vix inne °C	Vix ute °C	Vindby m/s	Korr lufttryck	Nederb./dygn mm
2011-06-09 15:00	135	38	48	7,9	20,13	25,13	9,6	1010,51	12,37	22,16	20,00	25,33	10,6	0,00	0,0
2011-06-09 15:30	188	38	49	4,3	20,13	24,33	9,6	1010,51	11,98	22,57	20,00	24,58	10,9	0,00	0,0
2011-06-09 16:00	75	38	46	2,8	20,23	24,53	9,6	1010,51	11,14	23,75	20,10	24,63	9,4	0,00	0,0
2011-06-09 16:30	149	38	45	4,3	20,43	24,73	9,6	1010,51	10,96	23,05	20,30	24,79	8,3	0,00	0,0
2011-06-09 17:00	94	38	44	3,0	20,53	24,23	9,6	1010,51	10,15	23,43	20,40	24,24	9,2	0,00	0,0
2011-06-09 17:30	134	38	42	3,5	20,53	23,83	9,6	1010,51	9,05	22,65	20,40	23,75	8,3	0,00	0,0
2011-06-09 18:00	124	38	41	7,1	20,43	23,63	9,6	1010,51	8,49	20,44	20,30	23,51	7,7	0,00	0,0
2011-06-09 18:30	90	38	42	3,7	20,43	22,63	9,6	1010,51	7,98	20,90	20,30	22,55	7,7	0,00	0,0
2011-06-09 19:00	94	38	45	2,8	20,33	21,93	9,6	1010,51	8,44	20,91	20,20	21,98	7,3	0,00	0,0
2011-06-09 19:30	120	38	42	4,7	20,43	21,63	9,6	1011,51	7,08	18,91	20,30	21,55	7,3	0,00	0,0
2011-06-09 20:00	104	38	43	3,3	20,33	21,23	9,6	1011,51	7,10	19,71	20,20	21,19	6,9	0,00	0,0
2011-06-09 20:30	126	38	42	2,8	20,33	20,93	9,6	1011,51	6,46	19,82	20,20	20,85	6,6	0,00	0,0
2011-06-09 21:00	121	38	45	3,1	20,33	20,13	9,6	1012,51	6,82	18,95	20,20	20,18	6,6	0,00	0,0
2011-06-09 21:30	72	38	47	2,0	20,23	19,53	9,6	1012,51	6,95	19,53	20,10	19,68	5,0	0,00	0,0
2011-06-09 22:00	104	38	49	2,6	20,23	18,93	9,6	1012,51	7,06	18,16	20,10	19,17	4,1	0,00	0,0
2011-06-09 22:30	99	38	51	1,8	20,23	18,33	9,6	1012,51	7,13	18,33	20,10	18,67	3,5	0,00	0,0
2011-06-09 23:00	112	38	54	2,6	20,23	17,63	9,6	1012,51	7,37	16,79	20,10	18,13	3,9	0,00	0,0
2011-06-09 23:30	86	38	56	1,6	20,13	17,13	9,6	1013,51	7,47	17,13	20,00	17,73	3,3	0,00	0,0
2011-06-10 00:00	105	38	57	1,4	20,13	16,83	9,6	1013,51	7,47	16,83	20,00	17,49	3,3	0,00	0,0
2011-06-10 00:30	77	38	58	1,4	20,13	16,53	9,6	1013,51	7,46	16,53	20,00	17,24	2,8	0,00	0,0
2011-06-10 01:00	62	38	61	0,0	20,13	16,03	9,6	1014,51	7,77	16,03	20,00	16,92	2,4	0,00	0,0
2011-06-10 01:30	84	38	63	0,0	20,13	15,63	9,6	1014,51	7,89	15,63	20,00	16,63	1,4	0,00	0,0
2011-06-10 02:00	92	38	64	0,0	20,03	15,53	9,6	1014,51	8,04	15,53	19,90	16,59	1,6	0,00	0,0
2011-06-10 02:30	97	38	61	0,0	20,03	15,63	9,6	1014,51	7,39	15,63	19,90	16,52	2,0	0,00	0,0
2011-06-10 03:00	82	38	63	0,0	20,03	15,23	9,6	1014,51	7,51	15,23	19,90	16,23	2,2	0,00	0,0
2011-06-10 03:30	77	38	64	1,4	19,93	14,93	9,6	1014,51	7,47	14,93	19,80	15,99	2,2	0,00	0,0
2011-06-10 04:00	118	38	68	0,0	19,93	14,53	9,6	1014,51	8,03	14,53	19,80	15,84	1,8	0,00	0,0
2011-06-10 04:30	123	38	70	0,0	19,93	14,23	9,6	1014,51	8,19	14,23	19,80	15,67	1,4	0,00	0,0
2011-06-10 05:00	56	38	70	0,0	19,93	14,43	9,6	1014,51	8,38	14,43	19,80	15,87	1,6	0,00	0,0
2011-06-10 05:30	65	38	67	0,0	19,93	15,13	9,6	1014,51	8,37	15,13	19,80	16,38	1,8	0,00	0,0
2011-06-10 06:00	79	38	57	0,0	19,93	17,33	9,6	1015,51	7,93	17,33	19,80	17,99	1,8	0,00	0,0
2011-06-10 06:30	77	37	52	0,0	19,93	18,73	9,6	1014,51	7,80	18,73	19,76	19,12	1,6	0,00	0,0
2011-06-10 07:00	87	37	50	0,0	19,93	19,83	9,6	1015,51	8,19	19,83	19,76	20,12	2,0	0,00	0,0
2011-06-10 07:30	75	37	52	0,0	19,93	20,23	9,6	1015,51	9,18	20,23	19,76	20,62	1,8	0,00	0,0
2011-06-10 08:00	89	37	48	1,2	19,93	21,03	9,6	1015,51	8,65	21,03	19,76	21,23	2,6	0,00	0,0
2011-06-10 08:30	108	37	48	0,0	19,93	21,33	9,6	1015,51	8,92	21,33	19,76	21,53	2,2	0,00	0,0
2011-06-10 09:00	98	37	46	0,0	19,93	21,93	9,6	1015,51	8,79	21,93	19,76	22,03	2,4	0,00	0,0
2011-06-10 09:30	91	37	46	0,0	19,93	22,33	9,6	1015,51	9,15	22,33	19,76	22,43	2,8	0,00	0,0
2011-06-10 10:00	85	37	43	1,2	19,93	22,53	9,6	1014,51	8,26	22,53	19,76	22,49	2,8	0,00	0,0
2011-06-10 10:30	63	37	41	0,0	19,93	22,83	9,6	1014,51	7,77	22,83	19,76	22,70	3,0	0,00	0,0
2011-06-10 11:00	127	37	43	0,0	20,03	23,33	9,6	1014,51	8,98	23,33	19,86	23,29	3,1	0,00	0,0
2011-06-10 11:30	110	37	40	1,2	19,93	23,93	9,6	1014,51	8,36	23,93	19,76	23,76	3,1	0,00	0,0
2011-06-10 12:00	119	37	40	2,2	19,93	24,83	9,6	1014,51	9,16	24,83	19,76	24,66	5,2	0,00	0,0
2011-06-10 12:30	100	37	41	3,1	19,93	25,13	9,6	1014,51	9,82	24,41	19,76	25,01	4,1	0,00	0,0
2011-06-10 13:00	113	37	39	3,0	20,03	25,43	9,6	1014,51	9,28	24,74	19,86	25,22	5,6	0,00	0,0
2011-06-10 13:30	119	37	39	2,4	20,03	25,74	9,6	1013,51	9,55	25,34	19,86	25,52	5,6	0,00	0,0

Datum	Vindrikt °	Fukt inne Rh%	Fukt ute Rh%	Vindhast m/s	Temp in °C	Temp ute °C	Nb. Mån mm	Tryck Mbar	Dagpp °C	Kyleffekt °C	Vix inne °C	Vix ute °C	Vindby m/s	Korr lufttryck	Nederb./dygn mm
2011-06-10 14:00	116	37	37	3,7	20,13	26,44	9,6	1013,51	9,31	25,34	19,96	26,14	7,3	0,00	0,0
2011-06-10 14:30	108	37	39	3,9	20,13	25,84	9,6	1013,51	9,63	24,64	19,96	25,62	6,8	0,00	0,0
2011-06-10 15:00	142	37	39	1,8	20,13	25,43	9,6	1013,51	9,28	25,43	19,96	25,22	7,7	0,00	0,0
2011-06-10 15:30	87	37	36	2,6	20,23	26,34	9,6	1013,51	8,78	25,97	20,06	26,00	5,4	0,00	0,0
2011-06-10 16:00	103	37	37	2,6	20,23	25,53	9,6	1013,51	8,52	25,12	20,06	25,24	4,3	0,00	0,0
2011-06-10 16:30	149	37	39	3,3	20,33	25,74	9,6	1013,51	9,55	24,79	20,16	25,52	4,3	0,00	0,0
2011-06-10 17:00	118	37	36	2,4	20,43	26,34	9,6	1013,51	8,78	25,97	20,26	26,00	7,1	0,00	0,0
2011-06-10 17:30	112	37	36	1,4	20,53	25,74	9,6	1013,51	8,26	25,74	20,36	25,40	4,7	0,00	0,0
2011-06-10 18:00	104	37	36	1,6	20,43	26,24	9,6	1013,51	8,69	26,24	20,26	25,90	5,4	0,00	0,0
2011-06-10 18:30	116	37	36	1,6	20,43	25,13	9,6	1013,51	7,73	25,13	20,26	24,80	3,9	0,00	0,0
2011-06-10 19:00	118	37	38	2,2	20,53	25,33	9,6	1013,51	8,77	25,33	20,36	25,08	3,9	0,00	0,0
2011-06-10 19:30	90	37	38	2,2	20,53	24,93	9,6	1013,51	8,42	24,93	20,36	24,68	5,0	0,00	0,0
2011-06-10 20:00	135	37	40	1,6	20,53	24,63	9,6	1013,51	8,98	24,63	20,36	24,46	5,8	0,00	0,0
2011-06-10 20:30	111	37	40	2,0	20,53	24,43	9,6	1013,51	8,80	24,43	20,36	24,26	4,9	0,00	0,0
2011-06-10 21:00	164	37	45	4,1	20,53	23,43	9,6	1013,51	9,79	21,48	20,36	23,48	6,4	0,00	0,0
2011-06-10 21:30	142	37	47	3,3	20,53	22,53	9,6	1013,51	9,67	21,18	20,36	22,68	4,9	0,00	0,0
2011-06-10 22:00	121	37	47	1,2	20,53	21,93	9,6	1013,51	9,13	21,93	20,36	22,08	3,9	0,00	0,0
2011-06-10 22:30	91	37	49	1,4	20,43	21,23	9,6	1013,51	9,15	21,23	20,26	21,47	2,0	0,00	0,0
2011-06-10 23:00	109	37	50	1,4	20,53	20,43	9,6	1014,51	8,74	20,43	20,36	20,72	2,2	0,00	0,0
2011-06-10 23:30	97	37	52	1,4	20,53	19,93	9,6	1014,51	8,90	19,93	20,36	20,32	2,6	0,00	0,0
2011-06-11 00:00	103	37	54	1,2	20,53	19,33	9,6	1014,51	8,94	19,33	20,36	19,83	2,4	0,00	0,0
2011-06-11 00:30	117	37	56	2,0	20,53	19,03	9,6	1014,51	9,23	19,03	20,36	19,64	2,4	0,00	0,0
2011-06-11 01:00	97	37	59	1,2	20,53	18,43	9,6	1014,51	9,50	18,43	20,36	19,20	2,6	0,00	0,0
2011-06-11 01:30	91	37	61	2,0	20,43	18,03	9,6	1014,51	9,64	18,03	20,26	18,92	2,2	0,00	0,0
2011-06-11 02:00	105	37	64	1,4	20,43	17,53	9,6	1014,51	9,93	17,53	20,26	18,59	2,4	0,00	0,0
2011-06-11 02:30	107	37	66	1,4	20,53	17,23	9,6	1014,51	10,12	17,23	20,36	18,42	2,2	0,00	0,0
2011-06-11 03:00	73	37	69	0,0	20,53	16,73	9,6	1014,51	10,35	16,73	20,36	18,11	2,0	0,00	0,0
2011-06-11 03:30	93	37	71	1,2	20,53	16,43	9,6	1014,51	10,51	16,43	20,36	17,94	2,2	0,00	0,0
2011-06-11 04:00	83	37	73	0,0	20,53	16,13	9,6	1014,51	10,66	16,13	20,36	17,77	1,6	0,00	0,0
2011-06-11 04:30	99	37	73	0,0	20,53	16,23	9,6	1014,51	10,75	16,23	20,36	17,87	0,0	0,00	0,0
2011-06-11 05:00	112	37	72	1,6	20,53	16,93	9,6	1015,51	11,21	16,93	20,36	18,50	2,0	0,00	0,0
2011-06-11 05:30	92	37	72	1,4	20,53	17,13	9,6	1015,51	11,40	17,13	20,36	18,70	2,0	0,00	0,0
2011-06-11 06:00	111	37	72	1,4	20,53	18,43	9,6	1015,51	12,64	18,43	20,36	20,00	2,2	0,00	0,0
2011-06-11 06:30	94	37	71	1,2	20,53	18,83	9,6	1015,51	12,80	18,83	20,36	20,34	3,0	0,00	0,0
2011-06-11 07:00	105	37	72	0,0	20,53	18,03	9,6	1015,51	12,26	18,03	20,36	19,60	2,2	0,00	0,0
2011-06-11 07:30	104	37	73	0,0	20,53	17,83	9,6	1015,51	12,29	17,83	20,36	19,47	1,4	0,00	0,0
2011-06-11 08:00	89	37	81	1,4	20,53	17,53	9,6	1015,51	13,65	17,53	20,36	19,73	1,6	0,00	0,0
2011-06-11 08:30	11	37	77	0,0	20,43	19,03	9,6	1014,51	14,29	19,03	20,26	20,95	2,0	0,00	0,0
2011-06-11 09:00	11	37	68	0,0	20,43	20,73	9,6	1014,51	13,92	20,73	20,26	22,05	1,2	0,00	0,0
2011-06-11 09:30	11	37	64	0,0	20,53	21,83	9,6	1015,51	13,98	21,83	20,36	22,90	0,0	0,00	0,0
2011-06-11 10:00	98	37	63	0,0	20,53	22,53	9,6	1014,51	14,38	22,53	20,36	23,54	2,0	0,00	0,0
2011-06-11 10:30	115	37	56	0,0	20,53	23,03	9,6	1015,51	12,94	23,03	20,36	23,64	3,0	0,00	0,0
2011-06-11 11:00	83	37	53	0,0	20,53	23,33	9,6	1015,51	12,33	23,33	20,36	23,78	2,4	0,00	0,0
2011-06-11 11:30	99	37	54	0,0	20,53	23,33	9,6	1015,51	12,63	23,33	20,36	23,83	2,0	0,00	0,0
2011-06-11 12:00	88	37	61	0,0	20,53	23,33	9,6	1014,51	14,61	23,33	20,36	24,22	1,6	0,00	0,0
2011-06-11 12:30	15	37	58	0,0	20,53	23,73	9,6	1014,51	14,16	23,73	20,36	24,45	2,0	0,00	0,0

Datum	Vindrikt °	Fukt inne Rh%	Fukt ute Rh%	Vindhast m/s	Temp in °C	Temp ute °C	Nb. Mån mm	Tryck Mbar	Daggp °C	Kyleffekt °C	Vix inne °C	Vix ute °C	Vindby m/s	Korr lufttryck	Nederb./dygn mm
2011-06-11 13:00	116	37	54	0,0	20,63	23,83	9,6	1014,51	13,09	23,83	20,46	24,33	2,2	0,00	0,0
2011-06-11 13:30	87	37	50	0,0	20,63	23,93	9,6	1014,51	11,94	23,93	20,46	24,23	2,4	0,00	0,0
2011-06-11 14:00	0	37	51	1,4	20,63	24,33	9,6	1014,51	12,62	24,33	20,46	24,68	1,8	0,00	0,0
2011-06-11 14:30	27	37	51	0,0	20,73	25,13	9,6	1013,51	13,35	25,13	20,56	25,48	2,2	0,00	0,0
2011-06-11 15:00	351	37	72	2,4	20,73	21,83	12,6	1013,51	15,89	21,22	20,56	23,41	3,3	3,00	3,0
2011-06-11 15:30	346	37	82	0,0	20,73	20,93	12,6	1013,51	17,15	20,93	20,56	23,21	2,8	3,00	3,0
2011-06-11 16:00	105	37	71	0,0	20,63	21,53	12,6	1012,51	15,38	21,53	20,46	23,04	1,6	0,00	3,0
2011-06-11 16:30	356	37	80	1,2	20,63	21,53	12,6	1012,51	17,33	21,53	20,46	23,66	1,6	0,00	3,0
2011-06-11 17:00	62	37	64	0,0	20,73	23,93	12,6	1012,51	15,96	23,93	20,56	25,00	2,8	0,00	3,0
2011-06-11 17:30	351	37	51	3,0	20,83	23,83	12,6	1012,51	12,17	22,99	20,66	24,18	3,7	0,00	3,0
2011-06-11 18:00	129	37	49	1,6	20,73	23,63	12,6	1012,51	11,34	23,63	20,56	23,88	3,9	0,00	3,0
2011-06-11 18:30	80	37	47	1,2	20,83	23,93	12,6	1012,51	10,94	23,93	20,66	24,08	3,0	0,00	3,0
2011-06-11 19:00	79	37	47	0,0	20,83	22,93	12,6	1012,51	10,04	22,93	20,66	23,08	2,0	0,00	3,0
2011-06-11 19:30	338	37	47	0,0	20,83	23,23	12,6	1011,51	10,31	23,23	20,66	23,38	2,0	0,00	3,0
2011-06-11 20:00	178	37	54	1,6	20,83	22,03	12,6	1011,51	11,43	22,03	20,66	22,53	2,2	0,00	3,0
2011-06-11 20:30	307	37	58	0,0	20,83	21,63	12,6	1012,51	12,21	21,63	20,66	22,35	2,0	0,00	3,0
2011-06-11 21:00	133	37	61	0,0	20,83	21,33	12,6	1012,51	12,74	21,33	20,66	22,22	1,6	0,00	3,0
2011-06-11 21:30	86	37	62	0,0	20,83	21,13	12,6	1012,51	12,81	21,13	20,66	22,08	1,6	0,00	3,0
2011-06-11 22:00	89	37	63	0,0	20,73	21,03	12,6	1012,51	12,97	21,03	20,56	22,04	1,8	0,00	3,0
2011-06-11 22:30	85	37	64	0,0	20,73	20,53	12,6	1012,51	12,75	20,53	20,56	21,60	1,8	0,00	3,0
2011-06-11 23:00	84	37	64	0,0	20,73	20,33	12,6	1012,51	12,57	20,33	20,56	21,40	2,4	0,00	3,0
2011-06-11 23:30	94	37	66	1,6	20,73	20,03	12,6	1012,51	12,77	20,03	20,56	21,22	1,8	0,00	3,0
2011-06-12 00:00	104	37	67	0,0	20,73	19,63	12,6	1012,51	12,64	19,63	20,56	20,88	2,0	0,00	0,0
2011-06-12 00:30	118	37	67	1,2	20,73	19,23	12,6	1012,51	12,26	19,23	20,56	20,48	2,0	0,00	0,0
2011-06-12 01:00	100	37	71	1,2	20,73	18,13	12,6	1012,51	12,13	18,13	20,56	19,64	1,6	0,00	0,0
2011-06-12 01:30	88	37	74	0,0	20,73	17,23	12,6	1012,51	11,93	17,23	20,56	18,94	1,8	0,00	0,0
2011-06-12 02:00	99	37	76	0,0	20,73	16,73	12,6	1012,51	11,87	16,73	20,56	18,57	1,8	0,00	0,0
2011-06-12 02:30	91	37	77	0,0	20,73	16,53	12,6	1012,51	11,88	16,53	20,56	18,44	1,2	0,00	0,0
2011-06-12 03:00	89	37	77	0,0	20,73	16,53	12,6	1012,51	11,88	16,53	20,56	18,44	1,2	0,00	0,0
2011-06-12 03:30	88	37	79	0,0	20,63	16,23	12,6	1012,51	11,99	16,23	20,46	18,29	0,0	0,00	0,0
2011-06-12 04:00	87	37	82	0,0	20,63	16,13	12,6	1012,51	12,49	16,13	20,46	18,40	1,2	0,00	0,0
2011-06-12 04:30	87	37	84	0,0	20,63	15,93	12,6	1012,51	12,67	15,93	20,46	18,35	0,0	0,00	0,0
2011-06-12 05:00	87	37	83	0,0	20,63	16,43	12,6	1012,51	12,97	16,43	20,46	18,78	0,0	0,00	0,0
2011-06-12 05:30	79	37	83	0,0	20,63	17,03	12,6	1012,51	13,55	17,03	20,46	19,38	0,0	0,00	0,0
2011-06-12 06:00	80	37	79	0,0	20,53	18,73	12,6	1011,51	14,41	18,73	20,36	20,79	1,6	0,00	0,0
2011-06-12 06:30	80	37	73	0,0	20,53	20,43	12,6	1011,51	14,78	20,43	20,36	22,07	0,0	0,00	0,0
2011-06-12 07:00	80	37	70	0,0	20,53	21,33	12,6	1011,51	14,96	21,33	20,36	22,77	0,0	0,00	0,0
2011-06-12 07:30	80	37	70	0,0	20,53	21,93	12,6	1011,51	15,53	21,93	20,36	23,38	0,0	0,00	0,0
2011-06-12 08:00	83	37	69	0,0	20,53	22,33	12,6	1011,51	15,67	22,33	20,36	23,71	1,8	0,00	0,0
2011-06-12 08:30	83	37	68	0,0	20,53	22,63	12,6	1011,51	15,72	22,63	20,36	23,95	1,8	0,00	0,0
2011-06-12 09:00	133	37	68	1,8	20,53	23,33	12,6	1011,51	16,39	23,33	20,36	24,65	2,4	0,00	0,0
2011-06-12 09:30	128	37	62	0,0	20,53	23,73	12,6	1011,51	15,25	23,73	20,36	24,68	2,4	0,00	0,0
2011-06-12 10:00	153	37	61	0,0	20,53	24,23	12,6	1011,51	15,45	24,23	20,36	25,12	2,8	0,00	0,0
2011-06-12 10:30	83	37	57	1,8	20,53	24,53	12,6	1011,51	14,62	24,53	20,36	25,20	3,0	0,00	0,0
2011-06-12 11:00	107	37	58	0,0	20,53	24,03	12,6	1010,51	14,44	24,03	20,36	24,75	3,1	0,00	0,0
2011-06-12 11:30	159	38	61	3,7	20,53	22,83	12,6	1010,51	14,14	21,14	20,40	23,72	5,4	0,00	0,0

Datum	Vindrikt °	Fukt inne Rh%	Fukt ute Rh%	Vindhast m/s	Temp in °C	Temp ute °C	Nb. Mån mm	Tryck Mbar	Dagpp °C	Kyleffekt °C	Vix inne °C	Vix ute °C	Vindby m/s	Korr lufttryck	Nederb./dygn mm
2011-06-12 12:00	153	38	76	5,2	20,53	20,43	12,6	1010,51	15,43	17,17	20,40	22,28	9,0	0,00	0,0
2011-06-12 12:30	92	38	63	0,0	20,53	20,63	12,6	1011,51	12,60	20,63	20,40	21,64	7,1	0,00	0,0
2011-06-12 13:00	131	38	64	2,2	20,53	20,83	12,6	1011,51	13,04	20,83	20,40	21,90	2,6	0,00	0,0
2011-06-12 13:30	158	38	62	3,0	20,63	21,63	12,6	1010,51	13,28	20,58	20,50	22,58	4,7	0,00	0,0
2011-06-12 14:00	145	38	56	2,4	20,63	22,93	12,6	1010,51	12,85	22,38	20,50	23,54	4,9	0,00	0,0
2011-06-12 14:30	168	38	50	5,4	20,73	23,63	12,6	1010,51	11,66	21,02	20,60	23,93	9,6	0,00	0,0
2011-06-12 15:00	177	38	55	4,3	20,73	22,73	12,6	1010,51	12,37	20,64	20,60	23,28	7,3	0,00	0,0
2011-06-12 15:30	142	38	62	2,8	20,73	21,63	12,6	1010,51	13,28	20,58	20,60	22,58	5,6	0,00	0,0
2011-06-12 16:00	89	38	69	2,4	20,73	20,53	12,6	1010,51	13,96	19,85	20,60	21,91	3,9	0,00	0,0
2011-06-12 16:30	89	38	80	1,6	20,73	19,43	12,6	1010,51	15,30	19,43	20,60	21,56	2,8	0,00	0,0
2011-06-12 17:00	95	38	81	1,4	20,73	18,73	12,6	1010,51	14,82	18,73	20,60	20,93	3,1	0,00	0,0
2011-06-12 17:30	115	38	82	0,0	20,73	18,63	12,6	1010,51	14,92	18,63	20,60	20,91	2,4	0,00	0,0
2011-06-12 18:00	112	38	83	1,6	20,73	18,93	12,6	1010,51	15,40	18,93	20,60	21,28	2,8	0,00	0,0
2011-06-12 18:30	113	38	78	2,0	20,73	19,33	12,6	1010,51	14,79	19,33	20,60	21,32	3,7	0,00	0,0
2011-06-12 19:00	105	38	75	2,4	20,83	19,73	12,6	1010,51	14,54	19,00	20,70	21,51	4,7	0,00	0,0
2011-06-12 19:30	106	38	76	1,8	20,83	19,43	12,6	1010,51	14,47	19,43	20,70	21,28	5,4	0,00	0,0
2011-06-12 20:00	132	38	86	1,2	20,83	18,03	15,0	1010,51	15,10	18,03	20,70	20,61	4,9	2,40	2,4
2011-06-12 20:30	133	38	90	0,0	20,83	17,53	16,8	1010,51	15,34	17,53	20,70	20,42	1,8	4,20	4,2
2011-06-12 21:00	11	38	97	1,4	20,83	16,33	17,4	1010,51	15,36	16,33	20,70	19,80	1,8	2,40	4,8
2011-06-12 21:30	351	38	99	0,0	20,73	16,13	17,4	1010,51	15,49	16,13	20,60	19,77	2,2	0,60	4,8
2011-06-12 22:00	185	38	100	1,2	20,73	15,83	17,4	1010,51	15,35	15,83	20,60	19,56	2,0	0,00	4,8
2011-06-12 22:30	78	38	100	2,6	20,73	15,43	17,4	1010,51	14,95	14,46	20,60	19,16	2,8	0,00	4,8
2011-06-12 23:00	10	38	100	1,4	20,73	15,13	17,4	1010,51	14,66	15,13	20,60	18,86	2,6	0,00	4,8
2011-06-12 23:30	121	38	100	0,0	20,63	14,93	17,4	1010,51	14,46	14,93	20,50	18,66	3,0	0,00	4,8
2011-06-13 00:00	97	38	100	1,2	20,63	14,73	17,4	1010,51	14,26	14,73	20,50	18,46	3,9	0,00	0,0
2011-06-13 00:30	106	38	100	1,6	20,63	14,23	17,4	1010,51	13,76	14,23	20,50	17,96	3,5	0,00	0,0
2011-06-13 01:00	71	38	100	0,0	20,63	13,83	17,4	1010,51	13,36	13,83	20,50	17,56	3,3	0,00	0,0
2011-06-13 01:30	97	38	100	2,2	20,63	13,63	17,4	1010,51	13,16	13,63	20,50	17,36	3,0	0,00	0,0
2011-06-13 02:00	94	38	100	0,0	20,73	13,33	18,6	1010,51	12,86	13,33	20,60	17,05	3,1	1,20	1,2
2011-06-13 02:30	92	38	100	0,0	20,63	12,52	21,0	1010,51	12,06	12,52	20,50	16,25	3,3	3,60	3,6
2011-06-13 03:00	100	38	100	1,4	20,63	12,12	21,0	1010,51	11,66	12,12	20,50	15,85	2,8	2,40	3,6
2011-06-13 03:30	102	38	100	1,4	20,63	11,42	21,0	1010,51	10,97	11,42	20,50	15,15	2,8	0,00	3,6
2011-06-13 04:00	99	38	100	0,0	20,63	10,42	21,0	1010,51	9,97	10,42	20,50	14,15	3,5	0,00	3,6
2011-06-13 04:30	80	38	100	0,0	20,63	9,72	21,0	1010,51	9,27	9,72	20,50	13,45	2,6	0,00	3,6
2011-06-13 05:00	93	38	100	2,6	20,63	9,32	21,0	1010,51	8,87	8,02	20,50	13,05	3,1	0,00	3,6
2011-06-13 05:30	109	38	100	2,4	20,63	9,12	21,0	1010,51	8,67	7,81	20,50	12,85	3,9	0,00	3,6
2011-06-13 06:00	96	38	100	0,0	20,63	9,22	21,0	1010,51	8,77	9,22	20,50	12,95	3,0	0,00	3,6
2011-06-13 06:30	68	38	100	0,0	20,53	9,02	21,0	1010,51	8,57	9,02	20,40	12,75	3,3	0,00	3,6
2011-06-13 07:00	226	38	100	1,2	20,53	8,92	21,0	1010,51	8,47	8,92	20,40	12,65	3,1	0,00	3,6
2011-06-13 07:30	49	38	100	0,0	20,53	8,92	21,0	1010,51	8,47	8,92	20,40	12,65	2,6	0,00	3,6
2011-06-13 08:00	105	38	100	0,0	20,43	8,82	21,0	1011,51	8,37	8,82	20,30	12,55	2,4	0,00	3,6
2011-06-13 08:30	96	38	100	0,0	20,43	9,02	21,0	1011,51	8,57	9,02	20,30	12,75	1,8	0,00	3,6
2011-06-13 09:00	15	38	100	0,0	20,43	8,92	21,0	1011,51	8,47	8,92	20,30	12,65	3,0	0,00	3,6
2011-06-13 09:30	87	39	100	0,0	20,33	8,82	21,0	1011,51	8,37	8,82	20,25	12,55	1,8	0,00	3,6
2011-06-13 10:00	26	38	100	0,0	20,43	8,72	21,0	1011,51	8,27	8,72	20,30	12,45	2,6	0,00	3,6
2011-06-13 10:30	280	38	100	1,4	20,43	8,72	21,0	1011,51	8,27	8,72	20,30	12,45	2,6	0,00	3,6

Datum	Vindrikt °	Fukt inne Rh%	Fukt ute Rh%	Vindhast m/s	Temp in °C	Temp ute °C	Nb. Mån mm	Tryck Mbar	Dagpp °C	Kyleffekt °C	Vix inne °C	Vix ute °C	Vindby m/s	Korr lufttryck	Nederb./dygn mm
2011-06-13 11:00	213	38	100	1,4	20,43	8,82	21,0	1010,51	8,37	8,82	20,30	12,55	3,0	0,00	3,6
2011-06-13 11:30	172	38	100	2,0	20,33	8,72	21,0	1011,51	8,27	8,72	20,20	12,45	3,0	0,00	3,6
2011-06-13 12:00	83	38	99	1,6	20,33	8,72	21,0	1010,51	8,12	8,72	20,20	12,36	3,1	0,00	3,6
2011-06-13 12:30	34	38	98	0,0	20,33	8,92	21,0	1011,51	8,17	8,92	20,20	12,48	2,8	0,00	3,6
2011-06-13 13:00	55	38	97	0,0	20,33	8,92	21,0	1011,51	8,01	8,92	20,20	12,39	2,2	0,00	3,6
2011-06-13 13:30	23	38	96	0,0	20,33	8,92	21,0	1011,51	7,85	8,92	20,20	12,31	2,4	0,00	3,6
2011-06-13 14:00	351	38	95	0,0	20,33	9,12	21,0	1011,51	7,89	9,12	20,20	12,42	2,2	0,00	3,6
2011-06-13 14:30	67	38	93	0,0	20,23	9,12	21,0	1011,51	7,57	9,12	20,10	12,26	2,4	0,00	3,6
2011-06-13 15:00	75	38	96	0,0	20,23	9,22	21,0	1011,51	8,15	9,22	20,10	12,61	2,4	0,00	3,6
2011-06-13 15:30	39	38	98	0,0	20,23	9,22	22,8	1011,51	8,46	9,22	20,10	12,78	2,0	1,80	5,4
2011-06-13 16:00	196	38	96	0,0	20,23	9,02	22,8	1011,51	7,95	9,02	20,10	12,41	2,2	1,80	5,4
2011-06-13 16:30	314	38	99	0,0	20,13	8,72	23,4	1011,51	8,12	8,72	20,00	12,36	2,2	0,60	6,0
2011-06-13 17:00	313	38	99	0,0	20,13	8,82	23,4	1011,51	8,22	8,82	20,00	12,46	1,6	0,60	6,0
2011-06-13 17:30	356	38	99	0,0	20,13	8,82	23,4	1011,51	8,22	8,82	20,00	12,46	1,8	0,00	6,0
2011-06-13 18:00	336	38	100	0,0	20,13	8,82	23,4	1011,51	8,37	8,82	20,00	12,55	2,0	0,00	6,0
2011-06-13 18:30	121	38	99	0,0	20,13	8,62	23,4	1011,51	8,02	8,62	20,00	12,26	1,8	0,00	6,0
2011-06-13 19:00	14	38	99	0,0	20,13	8,42	23,4	1011,51	7,82	8,42	20,00	12,06	1,8	0,00	6,0
2011-06-13 19:30	14	38	99	0,0	20,13	8,52	23,4	1011,51	7,92	8,52	20,00	12,16	0,0	0,00	6,0
2011-06-13 20:00	14	38	100	0,0	20,13	8,42	23,4	1011,51	7,97	8,42	20,00	12,15	1,4	0,00	6,0
2011-06-13 20:30	13	38	100	0,0	20,03	8,42	23,4	1011,51	7,97	8,42	19,90	12,15	0,0	0,00	6,0
2011-06-13 21:00	12	38	100	0,0	20,03	8,42	23,4	1011,51	7,97	8,42	19,90	12,15	1,6	0,00	6,0
2011-06-13 21:30	12	38	100	0,0	20,03	8,32	23,4	1011,51	7,87	8,32	19,90	12,05	0,0	0,00	6,0
2011-06-13 22:00	12	38	100	0,0	20,03	8,32	23,4	1011,51	7,87	8,32	19,90	12,05	0,0	0,00	6,0
2011-06-13 22:30	12	37	100	0,0	20,03	8,42	23,4	1011,51	7,97	8,42	19,86	12,15	0,0	0,00	6,0
2011-06-13 23:00	12	37	100	0,0	20,03	8,42	23,4	1011,51	7,97	8,42	19,86	12,15	0,0	0,00	6,0
2011-06-13 23:30	82	37	100	0,0	19,93	8,22	23,4	1011,51	7,77	8,22	19,76	11,95	1,2	0,00	6,0
2011-06-14 00:00	100	37	98	0,0	19,93	7,92	23,4	1011,51	7,17	7,92	19,76	11,48	1,8	0,00	0,0
2011-06-14 00:30	63	37	96	0,0	19,93	7,72	23,4	1011,51	6,66	7,72	19,76	11,11	2,0	0,00	0,0
2011-06-14 01:00	87	37	95	0,0	19,93	7,62	23,4	1011,51	6,41	7,62	19,76	10,92	2,4	0,00	0,0
2011-06-14 01:30	91	37	95	0,0	19,83	7,52	23,4	1011,51	6,31	7,52	19,66	10,82	1,2	0,00	0,0
2011-06-14 02:00	91	37	96	0,0	19,83	7,42	23,4	1011,51	6,36	7,42	19,66	10,81	0,0	0,00	0,0
2011-06-14 02:30	91	37	96	0,0	19,73	7,32	23,4	1011,51	6,26	7,32	19,56	10,71	1,4	0,00	0,0
2011-06-14 03:00	105	37	90	0,0	19,73	7,42	23,4	1010,51	5,40	7,42	19,56	10,31	2,0	0,00	0,0
2011-06-14 03:30	94	37	89	0,0	19,73	7,42	23,4	1010,51	5,23	7,42	19,56	10,23	2,8	0,00	0,0
2011-06-14 04:00	83	37	91	0,0	19,73	7,42	23,4	1010,51	5,56	7,42	19,56	10,39	1,6	0,00	0,0
2011-06-14 04:30	121	37	93	0,0	19,73	7,32	23,4	1010,51	5,79	7,32	19,56	10,46	1,4	0,00	0,0
2011-06-14 05:00	79	37	95	0,0	19,73	7,32	23,4	1010,51	6,11	7,32	19,56	10,62	2,0	0,00	0,0
2011-06-14 05:30	84	37	95	1,2	19,73	7,22	23,4	1010,51	6,01	7,22	19,56	10,52	2,2	0,00	0,0
2011-06-14 06:00	79	37	95	0,0	19,73	7,22	23,4	1010,51	6,01	7,22	19,56	10,52	2,0	0,00	0,0
2011-06-14 06:30	89	37	94	0,0	19,63	7,72	23,4	1010,51	6,35	7,72	19,46	10,94	2,0	0,00	0,0
2011-06-14 07:00	100	37	89	0,0	19,63	8,82	23,4	1010,51	6,61	8,82	19,46	11,63	1,8	0,00	0,0
2011-06-14 07:30	95	37	84	0,0	19,63	8,52	23,4	1010,51	5,45	8,52	19,46	10,95	2,0	0,00	0,0
2011-06-14 08:00	118	37	79	0,0	19,63	9,62	23,4	1010,51	5,60	9,62	19,46	11,68	2,6	0,00	0,0
2011-06-14 08:30	132	37	78	0,0	19,63	10,22	23,4	1010,51	5,99	10,22	19,46	12,21	2,8	0,00	0,0
2011-06-14 09:00	105	37	74	2,0	19,73	10,42	23,4	1010,51	5,39	10,42	19,56	12,13	4,1	0,00	0,0
2011-06-14 09:30	117	37	73	1,6	19,83	11,22	23,4	1009,51	5,96	11,22	19,66	12,86	5,2	0,00	0,0

Datum	Vindrikt °	Fukt inne Rh%	Fukt ute Rh%	Vindhast m/s	Temp in °C	Temp ute °C	Nb. Mån mm	Tryck Mbar	Daggp °C	Kyleffekt °C	Vix inne °C	Vix ute °C	Vindby m/s	Korr lufttryck	Nederb./dygn mm
2011-06-14 10:00	153	37	70	4,9	19,83	11,62	23,4	1010,51	5,71	6,52	19,66	13,07	6,0	0,00	0,0
2011-06-14 10:30	81	37	71	2,2	19,93	11,52	23,4	1010,51	5,82	11,52	19,76	13,03	5,4	0,00	0,0
2011-06-14 11:00	129	37	70	2,8	19,93	11,62	23,4	1009,51	5,71	9,66	19,76	13,07	4,5	0,00	0,0
2011-06-14 11:30	106	37	72	3,1	19,93	11,52	23,4	1009,51	6,04	9,55	19,76	13,10	5,8	0,00	0,0
2011-06-14 12:00	132	37	74	2,8	19,93	11,42	23,4	1009,51	6,35	9,44	19,76	13,13	6,0	0,00	0,0
2011-06-14 12:30	157	37	76	3,3	19,93	11,52	23,4	1009,51	6,85	8,75	19,76	13,37	7,1	0,00	0,0
2011-06-14 13:00	123	37	72	6,0	19,83	11,72	23,4	1009,51	6,23	5,36	19,66	13,30	6,9	0,00	0,0
2011-06-14 13:30	129	37	69	4,3	19,83	12,62	23,4	1009,51	6,44	8,48	19,66	14,00	8,3	0,00	0,0
2011-06-14 14:00	102	37	68	4,5	19,83	13,02	23,4	1009,51	6,60	8,26	19,66	14,34	7,3	0,00	0,0
2011-06-14 14:30	151	37	65	4,5	19,83	13,02	23,4	1009,51	5,92	8,26	19,66	14,15	6,4	0,00	0,0
2011-06-14 15:00	119	37	66	3,1	19,83	13,83	23,4	1008,51	6,90	12,06	19,66	15,01	5,8	0,00	0,0
2011-06-14 15:30	90	37	59	5,2	19,83	13,33	23,4	1008,51	4,73	8,23	19,66	14,10	7,3	0,00	0,0
2011-06-14 16:00	116	37	56	3,1	19,83	13,43	23,4	1008,51	4,04	11,62	19,66	14,03	6,9	0,00	0,0
2011-06-14 16:30	94	37	63	2,2	19,83	13,23	23,4	1008,51	5,63	13,23	19,66	14,23	5,4	0,00	0,0
2011-06-14 17:00	127	37	61	4,1	19,83	12,52	23,4	1008,51	4,49	8,36	19,66	13,41	7,3	0,00	0,0
2011-06-14 17:30	119	37	65	3,5	19,83	12,22	23,4	1008,51	5,16	9,54	19,66	13,35	7,1	0,00	0,0
2011-06-14 18:00	143	37	69	3,5	19,73	12,02	23,4	1008,51	5,87	9,31	19,56	13,40	5,4	0,00	0,0
2011-06-14 18:30	140	37	69	3,0	19,73	11,52	23,4	1008,51	5,39	9,55	19,56	12,90	6,0	0,00	0,0
2011-06-14 19:00	131	37	75	3,7	19,73	11,02	23,4	1008,51	6,17	7,37	19,56	12,80	5,4	0,00	0,0
2011-06-14 19:30	107	37	74	2,4	19,73	10,92	23,4	1008,51	5,87	9,71	19,56	12,63	7,1	0,00	0,0
2011-06-14 20:00	120	37	76	1,6	19,73	10,62	23,4	1008,51	5,99	10,62	19,56	12,47	5,4	0,00	0,0
2011-06-14 20:30	86	37	73	2,8	19,73	10,32	23,4	1008,51	5,09	8,24	19,56	11,96	5,8	0,00	0,0
2011-06-14 21:00	122	37	76	3,1	19,63	10,12	23,4	1008,51	5,50	8,02	19,46	11,97	5,2	0,00	0,0
2011-06-14 21:30	123	37	80	2,2	19,63	9,72	23,4	1008,51	5,89	9,72	19,46	11,85	5,0	0,00	0,0
2011-06-14 22:00	83	37	85	2,2	19,63	9,22	23,4	1008,51	6,31	9,22	19,46	11,72	4,9	0,00	0,0
2011-06-14 22:30	97	37	88	1,6	19,63	8,92	23,4	1008,51	6,54	8,92	19,46	11,66	5,8	0,00	0,0
2011-06-14 23:00	85	37	88	1,6	19,63	8,92	23,4	1008,51	6,54	8,92	19,46	11,66	3,7	0,00	0,0
2011-06-14 23:30	108	37	89	2,4	19,63	8,72	23,4	1008,51	6,51	7,39	19,46	11,53	3,5	0,00	0,0
2011-06-15 00:00	95	37	92	1,2	19,63	8,62	23,4	1008,51	6,91	8,62	19,46	11,68	3,9	0,00	0,0
2011-06-15 00:30	87	37	97	1,6	19,63	8,12	23,4	1008,51	7,21	8,12	19,46	11,59	3,3	0,00	0,0
2011-06-15 01:00	93	37	100	2,2	19,53	7,82	23,4	1008,51	7,38	7,82	19,36	11,55	3,0	0,00	0,0
2011-06-15 01:30	99	37	100	0,0	19,53	7,72	23,4	1008,51	7,28	7,72	19,36	11,45	3,7	0,00	0,0
2011-06-15 02:00	99	37	100	2,8	19,53	7,42	23,4	1008,51	6,98	5,07	19,36	11,15	3,1	0,00	0,0
2011-06-15 02:30	79	37	100	1,6	19,53	7,32	23,4	1008,51	6,88	7,32	19,36	11,05	3,7	0,00	0,0
2011-06-15 03:00	85	37	100	0,0	19,53	7,12	25,2	1008,51	6,68	7,12	19,36	10,85	4,1	1,80	1,8
2011-06-15 03:30	103	37	100	1,8	19,43	7,02	25,2	1008,51	6,58	7,02	19,26	10,75	3,0	1,80	1,8
2011-06-15 04:00	82	37	100	1,6	19,43	7,02	25,2	1008,51	6,58	7,02	19,26	10,75	3,0	0,00	1,8
2011-06-15 04:30	86	37	100	1,2	19,33	7,02	25,2	1008,51	6,58	7,02	19,16	10,75	2,8	0,00	1,8
2011-06-15 05:00	70	37	100	2,0	19,33	7,02	27,0	1008,51	6,58	7,02	19,16	10,75	2,4	1,80	3,6
2011-06-15 05:30	95	37	100	0,0	19,33	7,42	27,0	1008,51	6,98	7,42	19,16	11,15	1,8	1,80	3,6
2011-06-15 06:00	107	37	100	0,0	19,33	7,72	27,0	1008,51	7,28	7,72	19,16	11,45	2,2	0,00	3,6
2011-06-15 06:30	97	37	100	0,0	19,33	7,92	27,0	1008,51	7,47	7,92	19,16	11,65	2,0	0,00	3,6
2011-06-15 07:00	82	37	100	0,0	19,33	8,22	27,0	1008,51	7,77	8,22	19,16	11,95	1,4	0,00	3,6
2011-06-15 07:30	121	37	99	0,0	19,43	8,52	27,0	1009,51	7,92	8,52	19,26	12,16	3,1	0,00	3,6
2011-06-15 08:00	93	37	97	0,0	19,53	8,82	27,0	1009,51	7,91	8,82	19,36	12,29	1,2	0,00	3,6
2011-06-15 08:30	88	37	94	0,0	19,63	8,92	27,0	1009,51	7,53	8,92	19,46	12,14	1,4	0,00	3,6

Datum	Vindrikt °	Fukt inne Rh%	Fukt ute Rh%	Vindhast m/s	Temp in °C	Temp ute °C	Nb. Mån mm	Tryck Mbar	Daggp °C	Kyleffekt °C	Vix inne °C	Vix ute °C	Vindby m/s	Korr lufttryck	Nederb./dygn mm
2011-06-15 09:00	122	37	91	0,0	19,63	9,42	27,0	1009,51	7,54	9,42	19,46	12,40	1,8	0,00	3,6
2011-06-15 09:30	95	37	86	0,0	19,73	9,52	27,0	1009,51	6,78	9,52	19,56	12,10	2,0	0,00	3,6
2011-06-15 10:00	93	36	87	0,0	19,83	10,02	27,0	1009,51	7,44	10,02	19,62	12,68	0,0	0,00	3,6
2011-06-15 10:30	356	37	81	0,0	19,83	10,22	27,0	1010,51	6,56	10,22	19,66	12,43	2,4	0,00	3,6
2011-06-15 11:00	68	37	73	1,2	19,73	10,72	27,0	1010,51	5,48	10,72	19,56	12,36	1,8	0,00	3,6
2011-06-15 11:30	83	36	74	0,0	19,73	10,92	27,0	1010,51	5,87	10,92	19,52	12,63	1,4	0,00	3,6
2011-06-15 12:00	52	36	76	0,0	19,73	10,72	27,0	1010,51	6,08	10,72	19,52	12,57	0,0	0,00	3,6
2011-06-15 12:30	351	36	73	0,0	19,63	10,82	27,0	1010,51	5,57	10,82	19,42	12,46	0,0	0,00	3,6
2011-06-15 13:00	93	36	69	0,0	19,63	12,32	27,0	1010,51	6,16	12,32	19,42	13,70	1,8	0,00	3,6
2011-06-15 13:30	351	36	58	0,0	19,63	12,62	27,0	1010,51	3,82	12,62	19,42	13,34	2,0	0,00	3,6
2011-06-15 14:00	22	36	64	0,0	19,63	12,42	27,0	1010,51	5,11	12,42	19,42	13,49	3,0	0,00	3,6
2011-06-15 14:30	110	36	56	0,0	19,63	13,02	27,0	1010,51	3,67	13,02	19,42	13,63	3,0	0,00	3,6
2011-06-15 15:00	356	36	53	0,0	19,63	13,23	27,0	1010,51	3,03	13,23	19,42	13,67	3,1	0,00	3,6
2011-06-15 15:30	335	36	53	1,8	19,53	13,43	27,0	1010,51	3,21	13,43	19,32	13,87	3,0	0,00	3,6
2011-06-15 16:00	101	36	52	1,6	19,63	14,13	27,0	1010,51	3,57	14,13	19,42	14,52	2,8	0,00	3,6
2011-06-15 16:30	84	37	53	1,2	19,63	13,93	27,0	1010,51	3,67	13,93	19,46	14,37	2,2	0,00	3,6
2011-06-15 17:00	351	37	53	0,0	19,63	13,63	27,0	1010,51	3,40	13,63	19,46	14,07	3,0	0,00	3,6
2011-06-15 17:30	351	37	54	2,8	19,63	13,53	27,0	1011,51	3,59	11,73	19,46	14,02	3,0	0,00	3,6
2011-06-15 18:00	351	36	60	1,6	19,63	12,42	27,0	1011,51	4,14	12,42	19,42	13,25	3,5	0,00	3,6
2011-06-15 18:30	340	36	56	1,6	19,63	13,43	27,0	1011,51	4,04	13,43	19,42	14,03	2,6	0,00	3,6
2011-06-15 19:00	343	36	55	3,5	19,63	13,53	27,0	1011,51	3,86	11,01	19,42	14,08	4,1	0,00	3,6
2011-06-15 19:30	351	36	61	0,0	19,63	12,62	27,0	1011,51	4,58	12,62	19,42	13,51	3,5	0,00	3,6
2011-06-15 20:00	343	36	58	1,6	19,63	12,72	27,0	1011,51	3,92	12,72	19,42	13,44	3,0	0,00	3,6
2011-06-15 20:30	351	36	61	1,8	19,53	12,82	27,0	1011,51	4,77	12,82	19,32	13,71	2,8	0,00	3,6
2011-06-15 21:00	24	36	67	0,0	19,53	12,12	27,0	1011,51	5,52	12,12	19,32	13,38	2,4	0,00	3,6
2011-06-15 21:30	24	37	72	0,0	19,43	11,92	27,0	1012,51	6,42	11,92	19,26	13,50	0,0	0,00	3,6
2011-06-15 22:00	24	37	75	0,0	19,43	11,72	27,0	1012,51	6,85	11,72	19,26	13,50	0,0	0,00	3,6
2011-06-15 22:30	24	37	77	0,0	19,43	11,32	27,0	1012,51	6,86	11,32	19,26	13,24	0,0	0,00	3,6
2011-06-15 23:00	24	37	78	0,0	19,43	10,72	27,0	1012,51	6,47	10,72	19,26	12,71	0,0	0,00	3,6
2011-06-15 23:30	24	37	81	0,0	19,43	10,02	27,0	1012,51	6,36	10,02	19,26	12,23	0,0	0,00	3,6
2011-06-16 00:00	24	37	86	0,0	19,33	9,02	27,0	1012,51	6,29	9,02	19,16	11,60	0,0	0,00	0,0
2011-06-16 00:30	24	37	89	0,0	19,33	9,02	27,0	1012,51	6,81	9,02	19,16	11,83	0,0	0,00	0,0
2011-06-16 01:00	24	37	89	0,0	19,33	9,32	27,0	1012,51	7,10	9,32	19,16	12,14	0,0	0,00	0,0
2011-06-16 01:30	24	37	91	0,0	19,33	9,12	27,0	1012,51	7,24	9,12	19,16	12,09	0,0	0,00	0,0
2011-06-16 02:00	16	37	88	0,0	19,23	9,22	27,0	1013,51	6,83	9,22	19,06	11,96	1,6	0,00	0,0
2011-06-16 02:30	13	37	87	0,0	19,23	8,92	27,0	1013,51	6,37	8,92	19,06	11,58	1,6	0,00	0,0
2011-06-16 03:00	13	37	87	0,0	19,23	8,92	27,0	1013,51	6,37	8,92	19,06	11,58	0,0	0,00	0,0
2011-06-16 03:30	13	37	91	0,0	19,13	8,62	27,0	1013,51	6,75	8,62	18,96	11,59	1,2	0,00	0,0
2011-06-16 04:00	13	37	92	0,0	19,13	8,52	27,0	1013,51	6,81	8,52	18,96	11,58	1,4	0,00	0,0
2011-06-16 04:30	13	37	89	0,0	19,13	8,72	27,0	1013,51	6,51	8,72	18,96	11,53	0,0	0,00	0,0
2011-06-16 05:00	13	37	89	0,0	19,13	9,12	27,0	1013,51	6,90	9,12	18,96	11,93	0,0	0,00	0,0
2011-06-16 05:30	13	37	90	0,0	19,13	9,32	27,0	1013,51	7,27	9,32	18,96	12,21	0,0	0,00	0,0
2011-06-16 06:00	13	37	91	0,0	19,23	9,62	27,0	1013,51	7,73	9,62	19,06	12,60	0,0	0,00	0,0
2011-06-16 06:30	13	37	91	0,0	19,23	10,02	27,0	1013,51	8,13	10,02	19,06	13,00	1,2	0,00	0,0
2011-06-16 07:00	13	37	89	0,0	19,33	10,52	27,0	1013,51	8,28	10,52	19,16	13,34	1,2	0,00	0,0
2011-06-16 07:30	13	37	89	0,0	19,43	11,02	27,0	1013,51	8,77	11,02	19,26	13,84	0,0	0,00	0,0

Datum	Vindrikt °	Fukt inne Rh%	Fukt ute Rh%	Vindhast m/s	Temp in °C	Temp ute °C	Nb. Mån mm	Tryck Mbar	Dagpp °C	Kyleffekt °C	Vix inne °C	Vix ute °C	Vindby m/s	Korr lufttryck	Nederb./dygn mm
2011-06-16 08:00	24	37	87	0,0	19,43	11,62	27,0	1013,51	9,01	11,62	19,26	14,28	0,0	0,00	0,0
2011-06-16 08:30	24	36	86	0,0	19,53	12,32	27,0	1013,51	9,52	12,32	19,32	14,90	0,0	0,00	0,0
2011-06-16 09:00	162	36	83	0,0	19,63	13,02	27,0	1013,51	9,66	13,02	19,42	15,38	2,2	0,00	0,0
2011-06-16 09:30	159	36	77	0,0	19,63	13,63	27,0	1013,51	9,08	13,63	19,42	15,54	1,8	0,00	0,0
2011-06-16 10:00	78	36	74	0,0	19,63	13,93	27,0	1013,51	8,76	13,93	19,42	15,63	0,0	0,00	0,0
2011-06-16 10:30	351	36	70	0,0	19,63	14,73	27,0	1013,51	8,66	14,73	19,42	16,17	1,6	0,00	0,0
2011-06-16 11:00	90	36	68	0,0	19,53	15,13	27,0	1013,51	8,60	15,13	19,32	16,44	1,8	0,00	0,0
2011-06-16 11:30	327	37	53	1,2	19,53	14,23	27,0	1013,51	3,95	14,23	19,36	14,67	2,6	0,00	0,0
2011-06-16 12:00	103	37	52	0,0	19,53	14,23	27,0	1013,51	3,66	14,23	19,36	14,62	2,8	0,00	0,0
2011-06-16 12:30	145	37	59	2,0	19,43	15,23	27,0	1013,51	6,51	15,23	19,26	16,00	2,6	0,00	0,0
2011-06-16 13:00	160	37	52	2,0	19,33	15,63	27,0	1013,51	4,95	15,63	19,16	16,02	3,3	0,00	0,0
2011-06-16 13:30	324	37	61	1,8	19,33	15,23	27,0	1013,51	7,02	15,23	19,16	16,11	3,7	0,00	0,0
2011-06-16 14:00	317	37	57	1,4	19,33	16,03	27,0	1013,51	6,72	16,03	19,16	16,69	2,8	0,00	0,0
2011-06-16 14:30	33	37	50	0,0	19,33	16,13	27,0	1013,51	4,81	16,13	19,16	16,42	2,0	0,00	0,0
2011-06-16 15:00	155	37	49	1,2	19,33	17,23	27,0	1013,51	5,51	17,23	19,16	17,47	3,3	0,00	0,0
2011-06-16 15:30	320	37	47	1,6	19,43	17,33	27,0	1012,51	4,96	17,33	19,26	17,47	2,2	0,00	0,0
2011-06-16 16:00	176	37	48	0,0	19,43	17,53	27,0	1012,51	5,46	17,53	19,26	17,72	3,9	0,00	0,0
2011-06-16 16:30	314	37	43	0,0	19,43	17,23	27,0	1012,51	3,51	17,23	19,26	17,19	2,0	0,00	0,0
2011-06-16 17:00	159	37	46	0,0	19,43	17,53	27,0	1012,51	4,81	17,53	19,26	17,63	3,0	0,00	0,0
2011-06-16 17:30	125	37	46	0,0	19,43	17,23	27,0	1012,51	4,54	17,23	19,26	17,33	1,6	0,00	0,0
2011-06-16 18:00	167	37	48	0,0	19,43	17,63	27,0	1011,51	5,55	17,63	19,26	17,82	3,0	0,00	0,0
2011-06-16 18:30	128	37	50	0,0	19,43	17,43	27,0	1011,51	6,00	17,43	19,26	17,72	2,4	0,00	0,0
2011-06-16 19:00	128	37	50	0,0	19,43	17,33	27,0	1011,51	5,91	17,33	19,26	17,62	1,4	0,00	0,0
2011-06-16 19:30	128	37	48	0,0	19,33	16,83	27,0	1011,51	4,83	16,83	19,16	17,02	0,0	0,00	0,0
2011-06-16 20:00	128	37	52	0,0	19,33	16,73	27,0	1011,51	5,96	16,73	19,16	17,12	0,0	0,00	0,0
2011-06-16 20:30	133	37	55	0,0	19,33	16,43	27,0	1011,51	6,55	16,43	19,16	16,98	2,0	0,00	0,0
2011-06-16 21:00	132	37	55	0,0	19,33	15,93	27,0	1011,51	6,08	15,93	19,16	16,48	1,8	0,00	0,0
2011-06-16 21:30	132	37	63	0,0	19,33	15,53	27,0	1011,51	7,80	15,53	19,16	16,53	1,6	0,00	0,0
2011-06-16 22:00	132	37	71	0,0	19,33	14,83	27,0	1011,51	8,98	14,83	19,16	16,33	0,0	0,00	0,0
2011-06-16 22:30	132	37	71	0,0	19,33	14,33	27,0	1011,51	8,50	14,33	19,16	15,83	0,0	0,00	0,0
2011-06-16 23:00	116	37	69	0,0	19,23	14,03	27,0	1011,51	7,78	14,03	19,06	15,40	1,4	0,00	0,0
2011-06-16 23:30	95	37	66	0,0	19,23	13,83	27,0	1011,51	6,90	13,83	19,06	15,01	1,8	0,00	0,0
2011-06-17 00:00	116	37	70	2,2	19,23	13,43	27,0	1010,51	7,42	13,43	19,06	14,87	2,4	0,00	0,0
2011-06-17 00:30	95	37	68	0,0	19,23	13,43	27,0	1010,51	6,98	13,43	19,06	14,74	2,2	0,00	0,0
2011-06-17 01:00	104	37	67	1,4	19,23	13,33	27,0	1010,51	6,66	13,33	19,06	14,58	2,2	0,00	0,0
2011-06-17 01:30	101	37	69	1,2	19,23	13,02	27,0	1010,51	6,82	13,02	19,06	14,40	2,0	0,00	0,0
2011-06-17 02:00	145	37	71	1,8	19,23	12,92	27,0	1010,51	7,16	12,92	19,06	14,43	2,6	0,00	0,0
2011-06-17 02:30	120	37	73	1,6	19,23	12,62	27,0	1009,51	7,30	12,62	19,06	14,27	2,0	0,00	0,0
2011-06-17 03:00	100	37	75	1,2	19,33	12,42	27,0	1009,51	7,52	12,42	19,16	14,20	2,2	0,00	0,0
2011-06-17 03:30	115	37	77	1,6	19,33	12,12	27,0	1009,51	7,63	12,12	19,16	14,04	2,2	0,00	0,0
2011-06-17 04:00	87	37	78	1,2	19,33	12,02	27,0	1009,51	7,73	12,02	19,16	14,01	2,2	0,00	0,0
2011-06-17 04:30	113	37	80	0,0	19,33	11,92	27,0	1009,51	8,02	11,92	19,16	14,05	1,8	0,00	0,0
2011-06-17 05:00	105	37	81	0,0	19,33	11,92	27,0	1009,51	8,21	11,92	19,16	14,13	2,2	0,00	0,0
2011-06-17 05:30	94	37	82	0,0	19,33	11,92	27,0	1008,51	8,40	11,92	19,16	14,20	2,2	0,00	0,0
2011-06-17 06:00	92	37	83	1,2	19,33	12,02	27,0	1008,51	8,68	12,02	19,16	14,38	1,8	0,00	0,0
2011-06-17 06:30	91	37	84	0,0	19,33	12,12	27,0	1008,51	8,96	12,12	19,16	14,55	2,0	0,00	0,0

Datum	Vindrikt °	Fukt inne Rh%	Fukt ute Rh%	Vindhast m/s	Temp in °C	Temp ute °C	Nb. Mån mm	Tryck Mbar	Dagpp °C	Kyleffekt °C	Vix inne °C	Vix ute °C	Vindby m/s	Korr lufttryck	Nederb./dygn mm
2011-06-17 07:00	84	37	84	0,0	19,33	12,42	27,0	1008,51	9,26	12,42	19,16	14,85	2,0	0,00	0,0
2011-06-17 07:30	104	37	84	0,0	19,23	12,62	27,0	1008,51	9,45	12,62	19,06	15,05	2,4	0,00	0,0
2011-06-17 08:00	89	37	83	0,0	19,33	12,92	27,0	1008,51	9,56	12,92	19,16	15,28	2,2	0,00	0,0
2011-06-17 08:30	106	37	81	1,2	19,33	13,53	27,0	1007,51	9,77	13,53	19,16	15,73	2,4	0,00	0,0
2011-06-17 09:00	116	37	77	0,0	19,33	14,13	27,0	1007,51	9,56	14,13	19,16	16,04	2,2	0,00	0,0
2011-06-17 09:30	121	37	76	1,6	19,33	14,53	27,0	1007,51	9,75	14,53	19,16	16,37	2,4	0,00	0,0
2011-06-17 10:00	118	37	76	0,0	19,33	15,13	27,0	1007,51	10,32	15,13	19,16	16,97	3,5	0,00	0,0
2011-06-17 10:30	109	37	74	0,0	19,33	15,13	27,0	1007,51	9,91	15,13	19,16	16,84	3,5	0,00	0,0
2011-06-17 11:00	166	37	72	2,2	19,33	15,33	27,0	1007,51	9,67	15,33	19,16	16,90	3,3	0,00	0,0
2011-06-17 11:30	113	37	70	2,2	19,43	15,53	27,0	1007,51	9,43	15,53	19,26	16,97	3,9	0,00	0,0
2011-06-17 12:00	95	37	67	0,0	19,43	16,53	27,0	1007,51	9,70	16,53	19,26	17,78	4,1	0,00	0,0
2011-06-17 12:30	116	37	55	0,0	19,43	17,43	27,0	1006,51	7,47	17,43	19,26	17,98	5,0	0,00	0,0
2011-06-17 13:00	98	37	50	2,8	19,43	17,53	27,0	1006,51	6,09	16,10	19,26	17,82	4,7	0,00	0,0
2011-06-17 13:30	126	37	50	2,4	19,43	17,03	27,0	1006,51	5,63	16,15	19,26	17,32	5,4	0,00	0,0
2011-06-17 14:00	105	37	50	2,0	19,43	17,33	27,0	1006,51	5,91	17,33	19,26	17,62	4,5	0,00	0,0
2011-06-17 14:30	130	37	47	5,0	19,43	17,93	27,0	1005,51	5,50	14,03	19,26	18,07	5,4	0,00	0,0
2011-06-17 15:00	120	37	47	2,8	19,53	17,13	27,0	1005,51	4,78	15,67	19,36	17,27	7,5	0,00	0,0
2011-06-17 15:30	117	37	47	2,4	19,53	17,43	27,0	1005,51	5,05	16,57	19,36	17,57	3,1	0,00	0,0
2011-06-17 16:00	141	37	47	3,5	19,63	18,43	27,0	1005,51	5,96	16,55	19,46	18,57	5,2	0,00	0,0
2011-06-17 16:30	84	37	48	1,4	19,63	16,83	27,0	1005,51	4,83	16,83	19,46	17,02	4,1	0,00	0,0
2011-06-17 17:00	137	37	73	2,2	19,53	14,63	27,6	1005,51	9,22	14,63	19,36	16,27	4,9	0,60	0,6
2011-06-17 17:30	113	37	71	1,2	19,53	14,43	27,6	1005,51	8,60	14,43	19,36	15,93	4,9	0,60	0,6
2011-06-17 18:00	136	37	78	1,8	19,53	13,83	27,6	1005,51	9,47	13,83	19,36	15,81	2,6	0,00	0,6
2011-06-17 18:30	99	37	76	0,0	19,53	13,63	27,6	1005,51	8,88	13,63	19,36	15,47	2,4	0,00	0,6
2011-06-17 19:00	80	37	77	0,0	19,53	13,43	27,6	1004,51	8,89	13,43	19,36	15,34	2,0	0,00	0,6
2011-06-17 19:30	74	37	78	0,0	19,53	13,33	27,6	1004,51	8,99	13,33	19,36	15,31	1,8	0,00	0,6
2011-06-17 20:00	219	37	81	0,0	19,53	13,33	27,6	1004,51	9,57	13,33	19,36	15,53	1,8	0,00	0,6
2011-06-17 20:30	91	37	76	0,0	19,53	13,12	27,6	1004,51	8,40	13,12	19,36	14,97	2,0	0,00	0,6
2011-06-17 21:00	110	37	75	0,0	19,53	12,82	27,6	1004,51	7,90	12,82	19,36	14,60	1,4	0,00	0,6
2011-06-17 21:30	79	37	76	0,0	19,53	12,52	27,6	1004,51	7,82	12,52	19,36	14,37	1,6	0,00	0,6
2011-06-17 22:00	113	37	77	0,0	19,53	12,32	27,6	1004,51	7,82	12,32	19,36	14,24	2,0	0,00	0,6
2011-06-17 22:30	97	37	80	0,0	19,53	11,92	27,6	1004,51	8,02	11,92	19,36	14,05	1,6	0,00	0,6
2011-06-17 23:00	105	37	81	1,8	19,53	11,52	27,6	1005,51	7,82	11,52	19,36	13,73	2,4	0,00	0,6
2011-06-17 23:30	92	37	82	1,2	19,53	11,12	27,6	1005,51	7,62	11,12	19,36	13,40	2,6	0,00	0,6
2011-06-18 00:00	75	37	82	1,4	19,43	10,72	27,6	1005,51	7,23	10,72	19,26	13,00	2,8	0,00	0,0
2011-06-18 00:30	89	37	85	1,2	19,43	10,32	27,6	1005,51	7,39	10,32	19,26	12,82	2,6	0,00	0,0
2011-06-18 01:00	86	37	86	0,0	19,43	10,12	27,6	1005,51	7,37	10,12	19,26	12,70	2,6	0,00	0,0
2011-06-18 01:30	96	37	87	0,0	19,43	9,92	27,6	1005,51	7,35	9,92	19,26	12,58	2,6	0,00	0,0
2011-06-18 02:00	98	37	89	0,0	19,43	9,82	27,6	1005,51	7,59	9,82	19,26	12,64	2,2	0,00	0,0
2011-06-18 02:30	86	37	91	0,0	19,33	9,52	27,6	1005,51	7,63	9,52	19,16	12,50	3,1	0,00	0,0
2011-06-18 03:00	89	37	89	0,0	19,33	9,42	27,6	1005,51	7,20	9,42	19,16	12,24	2,0	0,00	0,0
2011-06-18 03:30	102	37	89	0,0	19,33	9,02	27,6	1005,51	6,81	9,02	19,16	11,83	2,2	0,00	0,0
2011-06-18 04:00	101	37	88	0,0	19,23	8,62	27,6	1005,51	6,24	8,62	19,06	11,36	3,0	0,00	0,0
2011-06-18 04:30	101	37	89	0,0	19,23	8,52	27,6	1006,51	6,31	8,52	19,06	11,33	2,2	0,00	0,0
2011-06-18 05:00	199	37	96	0,0	19,23	8,12	27,6	1006,51	7,06	8,12	19,06	11,51	1,8	0,00	0,0
2011-06-18 05:30	76	37	99	0,0	19,23	7,92	28,8	1006,51	7,32	7,92	19,06	11,56	2,4	1,20	1,2

Datum	Vindrikt °	Fukt inne Rh%	Fukt ute Rh%	Vindhast m/s	Temp in °C	Temp ute °C	Nb. Mån mm	Tryck Mbar	Dagpp °C	Kyleffekt °C	Vix inne °C	Vix ute °C	Vindby m/s	Korr lufttryck	Nederb./dygn mm
2011-06-18 06:00	108	37	100	0,0	19,23	7,82	28,8	1006,51	7,38	7,82	19,06	11,55	2,4	1,20	1,2
2011-06-18 06:30	93	37	100	0,0	19,23	7,92	30,0	1006,51	7,47	7,92	19,06	11,65	1,8	1,20	2,4
2011-06-18 07:00	69	37	100	0,0	19,23	7,92	30,0	1006,51	7,47	7,92	19,06	11,65	2,2	1,20	2,4
2011-06-18 07:30	147	37	98	0,0	19,23	8,02	30,0	1006,51	7,27	8,02	19,06	11,58	2,4	0,00	2,4
2011-06-18 08:00	107	37	97	0,0	19,23	8,22	30,0	1006,51	7,31	8,22	19,06	11,69	2,0	0,00	2,4
2011-06-18 08:30	67	37	95	0,0	19,23	8,52	30,0	1006,51	7,30	8,52	19,06	11,82	1,8	0,00	2,4
2011-06-18 09:00	79	37	94	0,0	19,23	8,92	30,0	1006,51	7,53	8,92	19,06	12,14	1,8	0,00	2,4
2011-06-18 09:30	90	37	88	0,0	19,23	9,92	30,0	1006,51	7,52	9,92	19,06	12,66	2,4	0,00	2,4
2011-06-18 10:00	89	37	76	1,8	19,23	11,02	30,0	1006,51	6,37	11,02	19,06	12,87	3,3	0,00	2,4
2011-06-18 10:30	65	37	74	1,2	19,33	11,32	30,0	1006,51	6,26	11,32	19,16	13,03	2,8	0,00	2,4
2011-06-18 11:00	125	37	63	0,0	19,33	12,32	30,0	1006,51	4,78	12,32	19,16	13,33	2,8	0,00	2,4
2011-06-18 11:30	119	37	67	0,0	19,33	12,92	30,0	1006,51	6,28	12,92	19,16	14,18	4,5	0,00	2,4
2011-06-18 12:00	112	37	67	0,0	19,33	13,23	30,0	1006,51	6,57	13,23	19,16	14,48	3,0	0,00	2,4
2011-06-18 12:30	100	37	62	1,2	19,33	13,53	30,0	1006,51	5,67	13,53	19,16	14,47	3,3	0,00	2,4
2011-06-18 13:00	96	37	54	0,0	19,33	14,43	30,0	1005,51	4,42	14,43	19,16	14,92	4,5	0,00	2,4
2011-06-18 13:30	96	37	51	1,4	19,33	15,13	30,0	1005,51	4,20	15,13	19,16	15,47	4,5	0,00	2,4
2011-06-18 14:00	99	37	53	1,8	19,33	15,63	30,0	1005,51	5,24	15,63	19,16	16,07	5,0	0,00	2,4
2011-06-18 14:30	98	37	49	1,2	19,33	14,83	30,0	1005,51	3,32	14,83	19,16	15,07	3,7	0,00	2,4
2011-06-18 15:00	147	37	57	2,8	19,33	15,03	30,0	1005,51	5,79	13,37	19,16	15,69	3,7	0,00	2,4
2011-06-18 15:30	139	37	55	4,1	19,33	15,63	30,0	1005,51	5,81	12,09	19,16	16,18	4,5	0,00	2,4
2011-06-18 16:00	173	37	58	3,3	19,33	15,23	30,0	1005,51	6,25	12,93	19,16	15,94	4,7	0,00	2,4
2011-06-18 16:30	144	37	62	3,9	19,33	14,83	30,0	1005,51	6,89	11,80	19,16	15,77	4,7	0,00	2,4
2011-06-18 17:00	180	37	66	0,0	19,33	14,53	30,0	1005,51	7,57	14,53	19,16	15,72	4,3	0,00	2,4
2011-06-18 17:30	174	37	70	0,0	19,33	13,93	30,0	1005,51	7,90	13,93	19,16	15,37	3,1	0,00	2,4
2011-06-18 18:00	152	37	72	1,8	19,23	13,83	30,0	1005,51	8,24	13,83	19,06	15,40	3,1	0,00	2,4
2011-06-18 18:30	177	37	75	2,0	19,23	13,53	30,0	1005,51	8,58	13,53	19,06	15,30	4,1	0,00	2,4
2011-06-18 19:00	149	37	75	2,4	19,23	13,33	30,0	1005,51	8,39	12,25	19,06	15,10	3,5	0,00	2,4
2011-06-18 19:30	162	37	73	1,6	19,23	12,72	30,0	1005,51	7,39	12,72	19,06	14,37	4,7	0,00	2,4
2011-06-18 20:00	180	37	76	1,8	19,33	12,52	30,0	1005,51	7,82	12,52	19,16	14,37	3,1	0,00	2,4
2011-06-18 20:30	169	37	76	2,4	19,23	12,02	30,0	1005,51	7,34	10,87	19,06	13,87	3,3	0,00	2,4
2011-06-18 21:00	167	37	76	0,0	19,23	11,72	30,0	1005,51	7,05	11,72	19,06	13,57	2,8	0,00	2,4
2011-06-18 21:30	162	37	79	1,6	19,23	11,62	30,0	1005,51	7,54	11,62	19,06	13,68	2,0	0,00	2,4
2011-06-18 22:00	171	37	84	0,0	19,23	10,72	30,0	1005,51	7,60	10,72	19,06	13,15	3,3	0,00	2,4
2011-06-18 22:30	186	37	86	0,0	19,23	10,32	30,0	1005,51	7,56	10,32	19,06	12,90	2,2	0,00	2,4
2011-06-18 23:00	137	37	87	0,0	19,23	10,02	30,0	1005,51	7,44	10,02	19,06	12,68	2,2	0,00	2,4
2011-06-18 23:30	136	37	88	0,0	19,23	9,72	30,0	1005,51	7,32	9,72	19,06	12,46	1,4	0,00	2,4
2011-06-19 00:00	136	37	89	0,0	19,23	9,52	30,0	1005,51	7,30	9,52	19,06	12,34	0,0	0,00	0,0
2011-06-19 00:30	136	37	91	0,0	19,23	9,22	30,0	1005,51	7,34	9,22	19,06	12,19	0,0	0,00	0,0
2011-06-19 01:00	136	37	93	0,0	19,23	9,02	30,0	1005,51	7,47	9,02	19,06	12,16	0,0	0,00	0,0
2011-06-19 01:30	136	37	94	0,0	19,23	8,62	30,0	1005,51	7,24	8,62	19,06	11,84	0,0	0,00	0,0
2011-06-19 02:00	134	37	95	0,0	19,23	8,42	30,0	1005,51	7,20	8,42	19,06	11,72	0,0	0,00	0,0
2011-06-19 02:30	79	37	97	0,0	19,23	8,12	30,0	1005,51	7,21	8,12	19,06	11,59	1,4	0,00	0,0
2011-06-19 03:00	30	37	97	1,2	19,23	7,92	30,0	1005,51	7,02	7,92	19,06	11,39	1,6	0,00	0,0
2011-06-19 03:30	23	37	96	1,4	19,23	7,92	30,0	1005,51	6,86	7,92	19,06	11,31	1,8	0,00	0,0
2011-06-19 04:00	16	37	94	0,0	19,23	8,22	30,0	1004,51	6,84	8,22	19,06	11,44	1,8	0,00	0,0
2011-06-19 04:30	14	37	90	1,4	19,23	8,72	30,0	1004,51	6,68	8,72	19,06	11,61	1,8	0,00	0,0

Datum	Vindrikt °	Fukt inne Rh%	Fukt ute Rh%	Vindhast m/s	Temp in °C	Temp ute °C	Nb. Mån mm	Tryck Mbar	Dagpp °C	Kyleffekt °C	Vix inne °C	Vix ute °C	Vindby m/s	Korr lufttryck	Nederb./dygn mm
2011-06-19 05:00	8	37	89	0,0	19,23	9,12	30,0	1004,51	6,90	9,12	19,06	11,93	1,8	0,00	0,0
2011-06-19 05:30	7	37	87	1,2	19,23	9,12	30,0	1004,51	6,56	9,12	19,06	11,78	2,0	0,00	0,0
2011-06-19 06:00	4	37	85	0,0	19,23	9,92	30,0	1004,51	6,99	9,92	19,06	12,42	2,0	0,00	0,0
2011-06-19 06:30	3	37	82	0,0	19,23	10,62	30,0	1004,51	7,13	10,62	19,06	12,90	1,6	0,00	0,0
2011-06-19 07:00	356	37	82	0,0	19,23	11,02	30,0	1004,51	7,52	11,02	19,06	13,30	1,8	0,00	0,0
2011-06-19 07:30	343	37	78	0,0	19,23	11,62	30,0	1004,51	7,34	11,62	19,06	13,61	1,6	0,00	0,0
2011-06-19 08:00	343	37	75	0,0	19,23	12,62	30,0	1004,51	7,71	12,62	19,06	14,40	0,0	0,00	0,0
2011-06-19 08:30	344	37	67	0,0	19,23	13,83	30,0	1004,51	7,13	13,83	19,06	15,08	0,0	0,00	0,0
2011-06-19 09:00	118	37	63	0,0	19,33	14,23	30,0	1003,51	6,57	14,23	19,16	15,23	2,4	0,00	0,0
2011-06-19 09:30	130	37	53	0,0	19,33	14,83	30,0	1003,51	4,50	14,83	19,16	15,27	3,3	0,00	0,0
2011-06-19 10:00	341	37	54	0,0	19,33	14,53	30,0	1003,51	4,51	14,53	19,16	15,02	2,4	0,00	0,0
2011-06-19 10:30	351	37	60	1,8	19,33	13,63	30,0	1003,51	5,27	13,63	19,16	14,46	2,8	0,00	0,0
2011-06-19 11:00	351	37	54	1,6	19,33	15,13	30,0	1003,51	5,06	15,13	19,16	15,63	2,8	0,00	0,0
2011-06-19 11:30	130	37	52	1,6	19,33	14,73	30,0	1003,51	4,12	14,73	19,16	15,12	2,8	0,00	0,0
2011-06-19 12:00	117	37	54	1,8	19,33	15,33	30,0	1003,51	5,25	15,33	19,16	15,83	4,9	0,00	0,0
2011-06-19 12:30	320	37	55	0,0	19,33	14,33	30,0	1003,51	4,60	14,33	19,16	14,88	3,3	0,00	0,0
2011-06-19 13:00	132	37	61	0,0	19,33	14,23	30,0	1003,51	6,08	14,23	19,16	15,11	3,1	0,00	0,0
2011-06-19 13:30	342	37	63	0,0	19,33	13,83	30,0	1003,51	6,20	13,83	19,16	14,83	3,3	0,00	0,0
2011-06-19 14:00	351	37	60	0,0	19,43	14,33	30,0	1003,51	5,92	14,33	19,26	15,16	2,0	0,00	0,0
2011-06-19 14:30	139	37	57	2,2	19,43	15,43	30,0	1002,51	6,17	15,43	19,26	16,09	3,9	0,00	0,0
2011-06-19 15:00	96	37	52	0,0	19,43	16,33	30,0	1002,51	5,59	16,33	19,26	16,72	3,3	0,00	0,0
2011-06-19 15:30	351	37	48	0,0	19,53	16,53	30,0	1002,51	4,55	16,53	19,36	16,72	3,7	0,00	0,0
2011-06-19 16:00	310	37	49	0,0	19,53	16,23	30,0	1002,51	4,59	16,23	19,36	16,47	2,4	0,00	0,0
2011-06-19 16:30	356	36	47	0,0	19,63	16,13	30,0	1002,51	3,87	16,13	19,42	16,27	3,0	0,00	0,0
2011-06-19 17:00	104	36	47	1,2	19,63	16,43	30,0	1002,51	4,14	16,43	19,42	16,57	3,1	0,00	0,0
2011-06-19 17:30	87	36	49	0,0	19,53	15,73	30,0	1002,51	4,14	15,73	19,32	15,97	1,6	0,00	0,0
2011-06-19 18:00	288	37	50	0,0	19,53	15,83	30,0	1002,51	4,54	15,83	19,36	16,12	2,8	0,00	0,0
2011-06-19 18:30	163	37	56	2,2	19,53	15,43	30,0	1001,51	5,90	15,43	19,36	16,03	4,7	0,00	0,0
2011-06-19 19:00	144	37	55	0,0	19,43	15,73	30,0	1002,51	5,90	15,73	19,26	16,28	2,8	0,00	0,0
2011-06-19 19:30	144	37	62	0,0	19,43	15,13	30,0	1002,51	7,17	15,13	19,26	16,07	0,0	0,00	0,0
2011-06-19 20:00	144	37	65	0,0	19,43	14,43	30,0	1002,51	7,24	14,43	19,26	15,55	0,0	0,00	0,0
2011-06-19 20:30	144	37	66	0,0	19,43	14,23	30,0	1002,51	7,28	14,23	19,26	15,41	0,0	0,00	0,0
2011-06-19 21:00	139	37	67	0,0	19,43	13,43	30,0	1002,51	6,75	13,43	19,26	14,68	1,6	0,00	0,0
2011-06-19 21:30	351	37	66	0,0	19,43	13,02	30,0	1002,51	6,15	13,02	19,26	14,21	2,2	0,00	0,0
2011-06-19 22:00	90	37	68	0,0	19,43	12,42	30,0	1002,51	6,03	12,42	19,26	13,74	2,2	0,00	0,0
2011-06-19 22:30	98	37	72	0,0	19,43	11,82	30,0	1002,51	6,32	11,82	19,26	13,40	1,6	0,00	0,0
2011-06-19 23:00	31	37	76	0,0	19,33	11,32	30,0	1002,51	6,66	11,32	19,16	13,17	1,8	0,00	0,0
2011-06-19 23:30	7	37	76	0,0	19,33	11,12	30,0	1002,51	6,47	11,12	19,16	12,97	1,8	0,00	0,0
2011-06-20 00:00	7	37	79	0,0	19,33	10,82	30,0	1002,51	6,76	10,82	19,16	12,88	1,6	0,00	0,0
2011-06-20 00:30	351	37	82	1,2	19,33	10,42	30,0	1002,51	6,94	10,42	19,16	12,70	2,0	0,00	0,0
2011-06-20 01:00	351	37	84	1,2	19,33	10,12	30,0	1002,51	7,01	10,12	19,16	12,55	2,0	0,00	0,0
2011-06-20 01:30	140	37	84	2,0	19,33	9,72	30,0	1002,51	6,62	9,72	19,16	12,15	2,4	0,00	0,0
2011-06-20 02:00	351	37	84	0,0	19,33	9,32	30,0	1002,51	6,23	9,32	19,16	11,75	2,6	0,00	0,0
2011-06-20 02:30	342	37	84	2,2	19,33	9,02	30,0	1002,51	5,94	9,02	19,16	11,45	2,4	0,00	0,0
2011-06-20 03:00	11	37	84	1,8	19,33	8,82	30,0	1001,51	5,74	8,82	19,16	11,25	3,0	0,00	0,0
2011-06-20 03:30	344	37	85	0,0	19,33	8,72	30,0	1001,51	5,82	8,72	19,16	11,22	2,8	0,00	0,0

Datum	Vindrikt	Fukt inne	Fukt ute	Vindhast	Temp in	Temp ute	Nb. Mån	Tryck	Dagpp	Kyleffekt	Vix inne	Vix ute	Vindby	Korr lufttryck	Nederb./dygn
	°	Rh%	Rh%	m/s	°C	°C	mm	Mbar	°C	°C	°C	°C	m/s		mm
2011-06-20 04:00	329	37	85	1,4	19,33	8,72	30,0	1001,51	5,82	8,72	19,16	11,22	2,8	0,00	0,0
2011-06-20 04:30	356	37	84	2,2	19,23	8,72	30,0	1001,51	5,64	8,72	19,06	11,15	2,8	0,00	0,0
2011-06-20 05:00	336	37	84	2,6	19,33	8,92	30,0	1001,51	5,84	7,60	19,16	11,35	3,1	0,00	0,0
2011-06-20 05:30	351	37	81	1,6	19,33	9,42	30,0	1001,51	5,78	9,42	19,16	11,63	3,1	0,00	0,0
2011-06-20 06:00	334	37	77	2,0	19,33	10,22	30,0	1001,51	5,80	10,22	19,16	12,14	3,5	0,00	0,0
2011-06-20 06:30	338	37	75	1,6	19,23	10,72	30,0	1001,51	5,88	10,72	19,06	12,50	3,9	0,00	0,0
2011-06-20 07:00	356	37	74	1,4	19,23	11,42	30,0	1001,51	6,35	11,42	19,06	13,13	4,3	0,00	0,0
2011-06-20 07:30	337	37	68	2,6	19,33	12,02	30,0	1001,51	5,65	10,87	19,16	13,34	3,7	0,00	0,0
2011-06-20 08:00	303	37	65	1,6	19,33	12,72	30,0	1000,51	5,63	12,72	19,16	13,85	3,5	0,00	0,0
2011-06-20 08:30	342	37	60	3,1	19,33	13,33	30,0	1000,51	4,99	11,52	19,16	14,16	3,9	0,00	0,0
2011-06-20 09:00	351	37	59	1,8	19,23	13,33	30,0	1000,51	4,73	13,33	19,06	14,10	4,1	0,00	0,0
2011-06-20 09:30	356	37	56	2,2	19,33	13,83	30,0	1000,51	4,41	13,83	19,16	14,43	4,3	0,00	0,0
2011-06-20 10:00	345	37	55	2,6	19,33	14,43	30,0	1000,51	4,69	13,41	19,16	14,98	4,3	0,00	0,0
2011-06-20 10:30	343	37	54	0,0	19,33	14,53	30,0	1000,51	4,51	14,53	19,16	15,02	4,1	0,00	0,0
2011-06-20 11:00	321	37	50	3,0	19,33	14,73	30,0	1000,51	3,53	13,05	19,16	15,02	4,1	0,00	0,0
2011-06-20 11:30	321	37	51	1,4	19,33	15,03	30,0	999,51	4,10	15,03	19,16	15,37	4,1	0,00	0,0
2011-06-20 12:00	331	37	45	3,5	19,33	15,73	30,0	999,51	2,85	13,50	19,16	15,78	4,5	0,00	0,0
2011-06-20 12:30	338	37	47	1,2	19,33	15,03	30,0	999,51	2,87	15,03	19,16	15,17	4,7	0,00	0,0
2011-06-20 13:00	338	37	43	1,8	19,33	16,33	30,0	999,51	2,70	16,33	19,16	16,29	5,4	0,00	0,0
2011-06-20 13:30	351	37	44	3,1	19,33	16,53	30,0	998,51	3,23	15,01	19,16	16,53	4,5	0,00	0,0
2011-06-20 14:00	327	37	44	2,2	19,33	17,23	30,0	998,51	3,86	17,23	19,16	17,23	4,1	0,00	0,0
2011-06-20 14:30	351	37	43	2,2	19,33	16,73	30,0	998,51	3,06	16,73	19,16	16,69	5,6	0,00	0,0
2011-06-20 15:00	340	37	42	2,4	19,33	16,33	30,0	998,51	2,35	15,41	19,16	16,24	4,9	0,00	0,0
2011-06-20 15:30	351	37	45	2,0	19,43	16,33	30,0	998,51	3,39	16,33	19,26	16,38	4,3	0,00	0,0
2011-06-20 16:00	332	37	48	2,0	19,43	15,33	30,0	998,51	3,46	15,33	19,26	15,52	5,2	0,00	0,0
2011-06-20 16:30	356	37	46	1,6	19,43	16,43	30,0	998,51	3,82	16,43	19,26	16,53	4,5	0,00	0,0
2011-06-20 17:00	334	37	51	1,2	19,43	16,13	30,0	998,51	5,11	16,13	19,26	16,47	3,5	0,00	0,0
2011-06-20 17:30	340	37	48	2,2	19,43	16,33	30,0	998,51	4,37	16,33	19,26	16,52	5,2	0,00	0,0
2011-06-20 18:00	334	37	44	1,8	19,43	15,73	30,0	998,51	2,51	15,73	19,26	15,73	5,0	0,00	0,0
2011-06-20 18:30	313	37	45	2,2	19,43	15,33	30,0	998,51	2,49	15,33	19,26	15,38	3,9	0,00	0,0
2011-06-20 19:00	336	36	49	2,8	19,43	16,03	30,0	997,50	4,41	14,47	19,22	16,27	3,7	0,00	0,0
2011-06-20 19:30	329	36	54	1,6	19,43	15,53	30,0	997,50	5,43	15,53	19,22	16,03	3,3	0,00	0,0
2011-06-20 20:00	315	36	49	3,3	19,43	14,93	30,0	997,50	3,41	12,59	19,22	15,17	4,7	0,00	0,0
2011-06-20 20:30	328	36	57	2,0	19,43	13,53	30,0	997,50	4,40	13,53	19,22	14,19	4,9	0,00	0,0
2011-06-20 21:00	322	36	59	1,2	19,33	13,33	30,0	998,51	4,73	13,33	19,12	14,10	3,5	0,00	0,0
2011-06-20 21:30	3	36	60	2,0	19,33	12,62	30,0	998,51	4,33	12,62	19,12	13,45	4,3	0,00	0,0
2011-06-20 22:00	343	36	59	1,4	19,33	12,52	30,0	998,51	3,99	12,52	19,12	13,30	2,4	0,00	0,0
2011-06-20 22:30	339	36	65	1,2	19,33	12,02	30,0	998,51	4,97	12,02	19,12	13,15	2,8	0,00	0,0
2011-06-20 23:00	9	36	70	1,8	19,23	11,22	30,0	998,51	5,32	11,22	19,02	12,67	3,3	0,00	0,0
2011-06-20 23:30	337	36	72	2,6	19,23	10,92	30,0	998,51	5,46	9,71	19,02	12,50	3,5	0,00	0,0
2011-06-21 00:00	329	36	73	2,0	19,13	10,32	30,0	998,51	5,09	10,32	18,92	11,96	3,3	0,00	0,0
2011-06-21 00:30	351	36	75	1,4	19,13	10,22	30,0	998,51	5,40	10,22	18,92	12,00	3,3	0,00	0,0
2011-06-21 01:00	332	36	81	2,0	19,03	9,52	30,0	998,51	5,88	9,52	18,82	11,73	3,5	0,00	0,0
2011-06-21 01:30	304	36	87	1,4	19,03	8,92	30,0	998,51	6,37	8,92	18,82	11,58	4,3	0,00	0,0
2011-06-21 02:00	328	36	87	2,4	18,93	8,72	30,0	998,51	6,17	7,39	18,72	11,38	3,9	0,00	0,0
2011-06-21 02:30	313	36	93	2,0	18,83	8,42	30,0	998,51	6,88	8,42	18,62	11,56	3,1	0,00	0,0

Datum	Vindrikt °	Fukt inne Rh%	Fukt ute Rh%	Vindhast m/s	Temp in °C	Temp ute °C	Nb. Mån mm	Tryck Mbar	Dagpp °C	Kyleffekt °C	Vix inne °C	Vix ute °C	Vindby m/s	Korr lufttryck	Nederb./dygn mm
2011-06-21 03:00	341	36	94	2,2	18,83	8,22	30,0	998,51	6,84	8,22	18,62	11,44	3,1	0,00	0,0
2011-06-21 03:30	333	36	94	2,0	18,83	8,22	30,0	997,50	6,84	8,22	18,62	11,44	4,1	0,00	0,0
2011-06-21 04:00	332	36	92	1,6	18,73	8,32	30,0	997,50	6,62	8,32	18,52	11,38	4,3	0,00	0,0
2011-06-21 04:30	323	36	93	2,2	18,73	8,22	30,0	997,50	6,68	8,22	18,52	11,36	4,3	0,00	0,0
2011-06-21 05:00	327	36	92	2,4	18,63	8,32	30,0	997,50	6,62	6,97	18,42	11,38	4,7	0,00	0,0
2011-06-21 05:30	351	36	90	2,0	18,63	8,42	30,0	997,50	6,38	8,42	18,42	11,31	4,7	0,00	0,0
2011-06-21 06:00	345	36	90	3,1	18,53	8,52	30,0	996,50	6,48	6,27	18,32	11,41	5,0	0,00	0,0
2011-06-21 06:30	326	36	90	2,8	18,53	8,42	30,0	996,50	6,38	6,16	18,32	11,31	5,2	0,00	0,0
2011-06-21 07:00	315	36	88	1,6	18,53	8,52	30,0	996,50	6,15	8,52	18,32	11,26	6,2	0,00	0,0
2011-06-21 07:30	325	36	88	2,2	18,43	8,52	30,0	996,50	6,15	8,52	18,22	11,26	5,0	0,00	0,0
2011-06-21 08:00	329	36	87	2,0	18,43	8,72	30,0	996,50	6,17	8,72	18,22	11,38	4,9	0,00	0,0
2011-06-21 08:30	341	36	88	3,3	18,43	8,92	30,0	996,50	6,54	5,81	18,22	11,66	4,9	0,00	0,0
2011-06-21 09:00	356	36	87	3,0	18,43	9,22	30,0	996,50	6,66	7,04	18,22	11,88	6,2	0,00	0,0
2011-06-21 09:30	325	36	87	2,8	18,43	9,52	30,0	995,50	6,95	7,36	18,22	12,18	5,0	0,00	0,0
2011-06-21 10:00	318	36	87	3,5	18,33	10,02	30,0	995,50	7,44	7,06	18,12	12,68	5,4	0,00	0,0
2011-06-21 10:30	332	36	83	2,4	18,33	10,32	30,0	995,50	7,03	9,08	18,12	12,67	6,4	0,00	0,0
2011-06-21 11:00	333	36	79	3,3	18,33	10,82	30,0	995,50	6,76	7,96	18,12	12,88	6,8	0,00	0,0
2011-06-21 11:30	327	36	81	3,9	18,33	11,02	30,0	995,50	7,34	7,37	18,12	13,23	5,8	0,00	0,0
2011-06-21 12:00	294	36	81	3,5	18,33	10,92	30,0	995,50	7,24	8,07	18,12	13,13	6,0	0,00	0,0
2011-06-21 12:30	324	36	78	3,5	18,33	11,42	30,0	995,50	7,15	8,64	18,12	13,41	6,9	0,00	0,0
2011-06-21 13:00	324	37	78	3,9	18,33	11,12	30,0	995,50	6,86	7,48	18,16	13,11	6,0	0,00	0,0
2011-06-21 13:30	319	37	80	4,1	18,33	11,32	30,0	995,50	7,44	6,91	18,16	13,45	6,4	0,00	0,0
2011-06-21 14:00	351	37	83	2,6	18,33	11,32	30,0	995,50	8,00	10,14	18,16	13,67	5,8	0,00	0,0
2011-06-21 14:30	324	37	81	3,3	18,33	11,22	30,0	995,50	7,53	8,41	18,16	13,43	6,9	0,00	0,0
2011-06-21 15:00	329	37	85	3,9	18,23	10,82	30,0	996,50	7,87	7,13	18,06	13,33	7,1	0,00	0,0
2011-06-21 15:30	339	37	88	3,9	18,23	10,32	30,0	996,50	7,91	6,55	18,06	13,06	6,2	0,00	0,0
2011-06-21 16:00	322	37	88	2,4	18,23	10,12	30,0	996,50	7,72	8,87	18,06	12,86	4,5	0,00	0,0
2011-06-21 16:30	328	37	86	3,3	18,23	10,02	30,0	996,50	7,27	7,06	18,06	12,60	6,0	0,00	0,0
2011-06-21 17:00	347	37	84	3,9	18,23	10,02	30,0	996,50	6,91	6,20	18,06	12,45	5,6	0,00	0,0
2011-06-21 17:30	345	37	85	2,4	18,23	9,92	30,0	996,50	6,99	8,66	18,06	12,42	5,2	0,00	0,0
2011-06-21 18:00	323	37	87	3,7	18,23	9,52	30,0	996,50	6,95	5,62	18,06	12,18	5,8	0,00	0,0
2011-06-21 18:30	344	37	87	3,3	18,13	9,42	30,0	996,50	6,86	6,38	17,96	12,08	6,0	0,00	0,0
2011-06-21 19:00	319	37	85	2,2	18,13	9,42	30,0	996,50	6,51	9,42	17,96	11,92	6,0	0,00	0,0
2011-06-21 19:30	342	37	86	3,3	18,13	9,22	30,0	996,50	6,49	6,15	17,96	11,80	6,0	0,00	0,0
2011-06-21 20:00	330	37	86	1,4	18,03	9,02	30,0	996,50	6,29	9,02	17,86	11,60	7,3	0,00	0,0
2011-06-21 20:30	337	37	85	2,2	18,03	9,12	30,0	997,50	6,21	9,12	17,86	11,62	6,2	0,00	0,0
2011-06-21 21:00	320	37	85	4,3	17,93	9,12	30,0	996,50	6,21	4,26	17,76	11,62	7,1	0,00	0,0
2011-06-21 21:30	310	36	86	3,7	17,93	8,92	30,0	997,50	6,19	4,92	17,72	11,50	6,8	0,00	0,0
2011-06-21 22:00	317	36	86	3,5	17,93	8,82	30,0	997,50	6,09	5,70	17,72	11,40	6,0	0,00	0,0
2011-06-21 22:30	333	36	88	4,3	17,93	8,52	30,0	997,50	6,15	3,54	17,72	11,26	6,6	0,00	0,0
2011-06-21 23:00	345	36	89	3,1	17,83	8,42	30,0	997,50	6,22	6,16	17,62	11,23	6,6	0,00	0,0
2011-06-21 23:30	345	36	88	4,9	17,83	8,52	30,0	997,50	6,15	2,68	17,62	11,26	6,2	0,00	0,0
2011-06-22 00:00	315	36	87	3,1	17,93	8,42	30,0	997,50	5,88	6,16	17,72	11,08	6,0	0,00	0,0
2011-06-22 00:30	321	36	88	2,4	18,03	8,42	30,0	997,50	6,05	7,07	17,82	11,16	6,6	0,00	0,0
2011-06-22 01:00	298	36	89	1,2	18,13	8,32	30,0	997,50	6,12	8,32	17,92	11,13	6,0	0,00	0,0
2011-06-22 01:30	344	36	89	4,7	18,23	8,32	30,0	997,50	6,12	2,43	18,02	11,13	5,8	0,00	0,0

Datum	Vindrikt °	Fukt inne Rh%	Fukt ute Rh%	Vindhast m/s	Temp in °C	Temp ute °C	Nb. Mån mm	Tryck Mbar	Dagpp °C	Kyleffekt °C	Vix inne °C	Vix ute °C	Vindby m/s	Korr lufttryck	Nederb./dygn mm
2011-06-22 02:00	320	36	90	1,8	18,33	8,32	30,0	998,51	6,29	8,32	18,12	11,21	6,4	0,00	0,0
2011-06-22 02:30	209	36	91	2,8	18,43	8,22	30,0	997,50	6,35	5,94	18,22	11,19	6,0	0,00	0,0
2011-06-22 03:00	340	36	92	3,5	18,43	8,12	30,0	998,51	6,42	4,91	18,22	11,18	5,4	0,00	0,0
2011-06-22 03:30	330	36	91	3,0	18,43	8,22	30,0	998,51	6,35	5,94	18,22	11,19	5,2	0,00	0,0
2011-06-22 04:00	327	36	90	3,3	18,33	8,32	30,0	998,51	6,29	5,13	18,12	11,21	4,7	0,00	0,0
2011-06-22 04:30	335	36	91	2,6	18,33	8,32	30,0	998,51	6,45	6,97	18,12	11,29	4,9	0,00	0,0
2011-06-22 05:00	325	36	91	2,2	18,23	8,32	30,0	998,51	6,45	8,32	18,02	11,29	5,0	0,00	0,0
2011-06-22 05:30	304	36	89	1,8	18,23	8,42	30,0	998,51	6,22	8,42	18,02	11,23	5,0	0,00	0,0
2011-06-22 06:00	315	36	89	2,2	18,23	8,52	30,0	998,51	6,31	8,52	18,02	11,33	4,3	0,00	0,0
2011-06-22 06:30	317	36	89	2,6	18,23	8,72	30,0	999,51	6,51	7,39	18,02	11,53	4,5	0,00	0,0
2011-06-22 07:00	337	36	85	2,2	18,33	8,82	30,0	999,51	5,92	8,82	18,12	11,32	5,8	0,00	0,0
2011-06-22 07:30	325	36	82	2,6	18,43	9,32	30,0	999,51	5,87	8,02	18,22	11,60	6,0	0,00	0,0
2011-06-22 08:00	324	36	81	2,8	18,43	9,12	30,0	1000,51	5,49	6,93	18,22	11,33	5,2	0,00	0,0
2011-06-22 08:30	334	36	80	1,6	18,43	9,32	30,0	1000,51	5,50	9,32	18,22	11,45	6,2	0,00	0,0
2011-06-22 09:00	328	36	76	2,6	18,43	10,22	30,0	1000,51	5,60	8,97	18,22	12,07	7,3	0,00	0,0
2011-06-22 09:30	327	36	75	1,6	18,33	10,72	30,0	1000,51	5,88	10,72	18,12	12,50	5,8	0,00	0,0
2011-06-22 10:00	302	36	74	3,9	18,43	10,52	30,0	1000,51	5,49	6,78	18,22	12,23	5,0	0,00	0,0
2011-06-22 10:30	307	36	74	1,2	18,33	10,92	30,0	1001,51	5,87	10,92	18,12	12,63	5,4	0,00	0,0
2011-06-22 11:00	332	36	74	2,6	18,33	10,92	30,0	1001,51	5,87	9,71	18,12	12,63	4,1	0,00	0,0
2011-06-22 11:30	330	36	75	1,2	18,33	11,02	30,0	1002,51	6,17	11,02	18,12	12,80	4,5	0,00	0,0
2011-06-22 12:00	323	36	66	3,0	18,33	11,92	30,0	1002,51	5,10	9,99	18,12	13,11	5,2	0,00	0,0
2011-06-22 12:30	313	36	69	2,4	18,33	11,82	30,0	1002,51	5,68	10,66	18,12	13,20	4,3	0,00	0,0
2011-06-22 13:00	263	36	69	1,4	18,33	11,72	30,0	1002,51	5,58	11,72	18,12	13,10	4,1	0,00	0,0
2011-06-22 13:30	351	36	69	1,2	18,33	12,02	30,0	1003,51	5,87	12,02	18,12	13,40	3,9	0,00	0,0
2011-06-22 14:00	336	36	67	2,2	18,33	12,32	30,0	1003,51	5,71	12,32	18,12	13,58	4,5	0,00	0,0
2011-06-22 14:30	325	36	65	2,2	18,33	12,32	30,0	1003,51	5,25	12,32	18,12	13,45	4,7	0,00	0,0
2011-06-22 15:00	329	36	64	1,4	18,43	12,62	30,0	1003,51	5,30	12,62	18,22	13,69	4,1	0,00	0,0
2011-06-22 15:30	337	36	60	2,4	18,43	12,72	30,0	1004,51	4,42	11,61	18,22	13,55	4,3	0,00	0,0
2011-06-22 16:00	335	36	58	3,3	18,53	13,63	30,0	1004,51	4,75	11,12	18,32	14,34	4,3	0,00	0,0
2011-06-22 16:30	330	36	58	3,0	18,63	13,43	30,0	1004,51	4,57	11,62	18,42	14,14	5,0	0,00	0,0
2011-06-22 17:00	331	36	59	2,6	18,83	13,33	30,0	1004,51	4,73	12,25	18,62	14,10	3,9	0,00	0,0
2011-06-22 17:30	328	36	58	3,0	18,83	13,73	30,0	1004,51	4,85	11,95	18,62	14,44	3,7	0,00	0,0
2011-06-22 18:00	322	36	59	1,8	18,83	13,63	30,0	1004,51	5,01	13,63	18,62	14,40	4,1	0,00	0,0
2011-06-22 18:30	328	36	61	3,0	18,73	13,33	30,0	1004,51	5,24	11,52	18,52	14,21	3,7	0,00	0,0
2011-06-22 19:00	336	36	61	2,0	18,73	13,33	30,0	1004,51	5,24	13,33	18,52	14,21	3,9	0,00	0,0
2011-06-22 19:30	336	36	61	2,2	18,83	13,23	30,0	1004,51	5,14	13,23	18,62	14,11	2,8	0,00	0,0
2011-06-22 20:00	330	36	62	1,8	18,83	12,92	30,0	1004,51	5,11	12,92	18,62	13,87	2,8	0,00	0,0
2011-06-22 20:30	351	36	63	1,2	18,83	12,92	30,0	1004,51	5,35	12,92	18,62	13,93	2,8	0,00	0,0
2011-06-22 21:00	329	36	65	0,0	18,83	12,22	30,0	1005,51	5,16	12,22	18,62	13,35	2,6	0,00	0,0
2011-06-22 21:30	7	36	69	1,2	18,83	11,42	30,0	1005,51	5,30	11,42	18,62	12,80	2,4	0,00	0,0
2011-06-22 22:00	342	36	72	0,0	18,83	10,72	30,0	1005,51	5,27	10,72	18,62	12,30	2,4	0,00	0,0
2011-06-22 22:30	342	36	74	0,0	18,83	9,82	30,0	1005,51	4,82	9,82	18,62	11,53	1,6	0,00	0,0
2011-06-22 23:00	342	36	78	0,0	18,73	8,72	30,0	1005,51	4,54	8,72	18,52	10,71	0,0	0,00	0,0
2011-06-22 23:30	351	36	84	1,4	18,73	8,02	30,0	1005,51	4,96	8,02	18,52	10,45	1,8	0,00	0,0
2011-06-23 00:00	3	36	87	1,4	18,73	7,52	30,0	1005,51	4,99	7,52	18,52	10,18	2,2	0,00	0,0
2011-06-23 00:30	351	36	88	1,4	18,73	7,12	30,0	1005,51	4,77	7,12	18,52	9,85	2,0	0,00	0,0

Datum	Vindrikt °	Fukt inne Rh%	Fukt ute Rh%	Vindhast m/s	Temp in °C	Temp ute °C	Nb. Mån mm	Tryck Mbar	Dagpp °C	Kyleffekt °C	Vix inne °C	Vix ute °C	Vindby m/s	Korr lufttryck	Nederb./dygn mm
2011-06-23 01:00	351	36	87	0,0	18,73	7,02	30,0	1005,51	4,50	7,02	18,52	9,68	2,2	0,00	0,0
2011-06-23 01:30	351	36	91	1,4	18,63	6,52	30,0	1005,51	4,68	6,52	18,42	9,49	2,0	0,00	0,0
2011-06-23 02:00	351	36	90	2,0	18,63	6,02	30,0	1005,51	4,02	6,02	18,42	8,91	2,0	0,00	0,0
2011-06-23 02:30	351	36	90	0,0	18,63	6,12	30,0	1005,51	4,12	6,12	18,42	9,01	2,0	0,00	0,0
2011-06-23 03:00	4	36	91	0,0	18,63	6,22	30,0	1005,51	4,38	6,22	18,42	9,19	2,0	0,00	0,0
2011-06-23 03:30	44	36	91	0,0	18,63	6,22	30,0	1004,51	4,38	6,22	18,42	9,19	1,8	0,00	0,0
2011-06-23 04:00	44	36	92	0,0	18,53	6,52	30,0	1004,51	4,84	6,52	18,32	9,57	0,0	0,00	0,0
2011-06-23 04:30	73	36	91	0,0	18,53	7,12	30,0	1004,51	5,27	7,12	18,32	10,09	1,8	0,00	0,0
2011-06-23 05:00	356	36	90	0,0	18,43	7,32	30,0	1004,51	5,30	7,32	18,22	10,21	2,0	0,00	0,0
2011-06-23 05:30	21	36	89	1,6	18,43	7,12	30,0	1004,51	4,94	7,12	18,22	9,93	2,0	0,00	0,0
2011-06-23 06:00	86	36	88	0,0	18,53	7,12	30,0	1004,51	4,77	7,12	18,32	9,85	1,8	0,00	0,0
2011-06-23 06:30	83	36	92	0,0	18,63	6,92	30,0	1004,51	5,23	6,92	18,42	9,97	2,0	0,00	0,0
2011-06-23 07:00	7	36	92	0,0	18,73	7,22	30,0	1004,51	5,53	7,22	18,52	10,27	1,2	0,00	0,0
2011-06-23 07:30	27	36	89	0,0	18,83	7,62	30,0	1004,51	5,43	7,62	18,62	10,43	1,6	0,00	0,0
2011-06-23 08:00	34	36	88	0,0	18,93	8,32	30,0	1004,51	5,95	8,32	18,72	11,06	2,4	0,00	0,0
2011-06-23 08:30	93	36	81	0,0	19,03	9,42	30,0	1004,51	5,78	9,42	18,82	11,63	2,4	0,00	0,0
2011-06-23 09:00	351	36	82	0,0	19,13	9,72	30,0	1004,51	6,26	9,72	18,92	12,00	2,6	0,00	0,0
2011-06-23 09:30	116	36	83	0,0	19,13	10,12	30,0	1004,51	6,83	10,12	18,92	12,47	2,8	0,00	0,0
2011-06-23 10:00	351	36	82	1,4	19,13	10,72	30,0	1004,51	7,23	10,72	18,92	13,00	2,8	0,00	0,0
2011-06-23 10:30	104	36	80	0,0	19,13	11,42	30,0	1004,51	7,54	11,42	18,92	13,55	3,0	0,00	0,0
2011-06-23 11:00	351	36	73	1,2	19,13	13,23	30,0	1004,51	7,87	13,23	18,92	14,87	3,3	0,00	0,0
2011-06-23 11:30	88	36	70	1,8	19,13	14,23	30,0	1004,51	8,19	14,23	18,92	15,67	2,6	0,00	0,0
2011-06-23 12:00	88	36	66	1,2	19,03	15,33	30,0	1003,51	8,33	15,33	18,82	16,52	3,7	0,00	0,0
2011-06-23 12:30	337	36	62	2,0	19,03	15,43	30,0	1003,51	7,46	15,43	18,82	16,37	3,7	0,00	0,0
2011-06-23 13:00	13	36	62	0,0	19,03	16,13	30,0	1003,51	8,11	16,13	18,82	17,07	2,4	0,00	0,0
2011-06-23 13:30	340	36	57	2,0	19,03	16,93	30,0	1002,51	7,56	16,93	18,82	17,59	3,1	0,00	0,0
2011-06-23 14:00	167	36	56	0,0	19,03	16,93	30,0	1002,51	7,29	16,93	18,82	17,53	3,1	0,00	0,0
2011-06-23 14:30	115	36	56	1,8	19,03	17,33	30,0	1002,51	7,66	17,33	18,82	17,93	4,1	0,00	0,0
2011-06-23 15:00	95	36	66	0,0	19,03	16,13	30,0	1002,51	9,08	16,13	18,82	17,32	3,1	0,00	0,0
2011-06-23 15:30	356	36	86	0,0	19,03	14,33	31,8	1002,51	11,48	14,33	18,82	16,90	2,8	1,80	1,8
2011-06-23 16:00	124	36	74	1,4	19,03	15,63	31,8	1001,51	10,39	15,63	18,82	17,34	2,8	1,80	1,8
2011-06-23 16:30	114	36	65	1,8	19,03	15,93	31,8	1001,51	8,66	15,93	18,82	17,05	3,9	0,00	1,8
2011-06-23 17:00	120	36	64	3,1	19,03	15,43	31,8	1002,51	7,95	13,81	18,82	16,49	4,7	0,00	1,8
2011-06-23 17:30	69	36	66	2,8	19,03	15,13	31,8	1002,51	8,14	13,48	18,82	16,32	4,3	0,00	1,8
2011-06-23 18:00	127	36	72	1,8	19,03	14,73	31,8	1002,51	9,10	14,73	18,82	16,30	4,9	0,00	1,8
2011-06-23 18:30	130	36	70	1,2	19,03	15,23	31,8	1002,51	9,14	15,23	18,82	16,67	3,5	0,00	1,8
2011-06-23 19:00	89	36	65	2,0	19,13	15,63	31,8	1002,51	8,37	15,63	18,92	16,75	3,0	0,00	1,8
2011-06-23 19:30	150	36	66	1,4	19,13	15,53	31,8	1002,51	8,51	15,53	18,92	16,72	3,9	0,00	1,8
2011-06-23 20:00	145	36	80	3,1	19,13	14,73	31,8	1002,51	10,74	13,05	18,92	16,86	5,4	0,00	1,8
2011-06-23 20:30	133	36	79	0,0	19,13	14,23	31,8	1002,51	10,06	14,23	18,92	16,28	3,9	0,00	1,8
2011-06-23 21:00	156	36	84	0,0	19,43	13,83	31,8	1002,51	10,62	13,83	19,22	16,25	1,6	0,00	1,8
2011-06-23 21:30	156	36	91	0,0	20,03	13,12	31,8	1002,51	11,18	13,12	19,82	16,10	0,0	0,00	1,8
2011-06-23 22:00	156	36	95	0,0	20,53	12,82	31,8	1002,51	11,56	12,82	20,32	16,13	0,0	0,00	1,8
2011-06-23 22:30	156	36	95	0,0	20,83	12,62	31,8	1002,51	11,36	12,62	20,62	15,93	0,0	0,00	1,8
2011-06-23 23:00	156	36	97	0,0	20,73	12,32	31,8	1002,51	11,39	12,32	20,52	15,80	0,0	0,00	1,8
2011-06-23 23:30	156	36	97	0,0	20,63	12,02	31,8	1002,51	11,09	12,02	20,42	15,49	0,0	0,00	1,8

Datum	Vindrikt °	Fukt inne Rh%	Fukt ute Rh%	Vindhast m/s	Temp in °C	Temp ute °C	Nb. Mån mm	Tryck Mbar	Dagpp °C	Kyleffekt °C	Vix inne °C	Vix ute °C	Vindby m/s	Korr lufttryck	Nederb./dygn mm
2011-06-24 00:00	156	36	100	0,0	20,43	11,62	31,8	1002,51	11,16	11,62	20,22	15,35	0,0	0,00	0,0
2011-06-24 00:30	156	36	100	0,0	20,43	11,42	31,8	1002,51	10,97	11,42	20,22	15,15	0,0	0,00	0,0
2011-06-24 01:00	156	36	100	0,0	20,33	11,32	31,8	1002,51	10,87	11,32	20,12	15,05	0,0	0,00	0,0
2011-06-24 01:30	156	36	100	0,0	20,33	11,22	31,8	1002,51	10,77	11,22	20,12	14,95	0,0	0,00	0,0
2011-06-24 02:00	156	36	100	0,0	20,33	10,72	31,8	1002,51	10,27	10,72	20,12	14,45	0,0	0,00	0,0
2011-06-24 02:30	156	36	100	0,0	20,33	10,82	31,8	1002,51	10,37	10,82	20,12	14,55	0,0	0,00	0,0
2011-06-24 03:00	156	36	100	0,0	20,33	10,82	31,8	1002,51	10,37	10,82	20,12	14,55	0,0	0,00	0,0
2011-06-24 03:30	156	36	100	0,0	20,33	10,52	31,8	1002,51	10,07	10,52	20,12	14,25	0,0	0,00	0,0
2011-06-24 04:00	155	36	100	0,0	20,33	10,22	31,8	1002,51	9,77	10,22	20,12	13,95	0,0	0,00	0,0
2011-06-24 04:30	155	36	100	0,0	20,23	10,62	31,8	1002,51	10,17	10,62	20,02	14,35	0,0	0,00	0,0
2011-06-24 05:00	155	36	100	0,0	20,23	10,72	31,8	1002,51	10,27	10,72	20,02	14,45	0,0	0,00	0,0
2011-06-24 05:30	155	36	100	0,0	20,23	10,92	31,8	1002,51	10,47	10,92	20,02	14,65	0,0	0,00	0,0
2011-06-24 06:00	155	36	100	0,0	20,23	11,22	31,8	1003,51	10,77	11,22	20,02	14,95	0,0	0,00	0,0
2011-06-24 06:30	155	36	100	0,0	20,23	11,42	31,8	1003,51	10,97	11,42	20,02	15,15	0,0	0,00	0,0
2011-06-24 07:00	155	36	100	0,0	20,23	11,92	31,8	1003,51	11,46	11,92	20,02	15,65	0,0	0,00	0,0
2011-06-24 07:30	142	36	98	0,0	20,23	12,02	31,8	1003,51	11,25	12,02	20,02	15,58	0,0	0,00	0,0
2011-06-24 08:00	43	36	95	0,0	20,33	12,62	31,8	1003,51	11,36	12,62	20,12	15,93	1,6	0,00	0,0
2011-06-24 08:30	32	36	95	1,2	20,33	12,72	31,8	1003,51	11,46	12,72	20,12	16,03	1,6	0,00	0,0
2011-06-24 09:00	351	36	97	2,0	20,23	12,72	31,8	1003,51	11,78	12,72	20,02	16,20	2,0	0,00	0,0
2011-06-24 09:30	351	36	96	1,4	20,33	12,22	31,8	1003,51	11,13	12,22	20,12	15,61	2,8	0,00	0,0
2011-06-24 10:00	334	36	92	2,2	20,23	11,72	31,8	1003,51	9,97	11,72	20,02	14,78	3,1	0,00	0,0
2011-06-24 10:30	305	36	88	1,4	20,23	12,62	31,8	1003,51	10,17	12,62	20,02	15,36	3,3	0,00	0,0
2011-06-24 11:00	328	36	84	2,8	20,23	12,42	31,8	1004,51	9,26	10,53	20,02	14,85	3,5	0,00	0,0
2011-06-24 11:30	341	36	83	2,0	20,23	12,42	31,8	1004,51	9,07	12,42	20,02	14,78	3,9	0,00	0,0
2011-06-24 12:00	337	36	83	1,2	20,23	12,42	31,8	1004,51	9,07	12,42	20,02	14,78	4,5	0,00	0,0
2011-06-24 12:30	332	36	81	1,8	20,23	12,72	31,8	1004,51	8,99	12,72	20,02	14,93	3,3	0,00	0,0
2011-06-24 13:00	335	36	92	1,4	20,23	11,42	33,6	1004,51	9,68	11,42	20,02	14,48	3,1	1,80	1,8
2011-06-24 13:30	339	36	95	1,6	20,23	11,02	33,6	1004,51	9,77	11,02	20,02	14,33	2,6	1,80	1,8
2011-06-24 14:00	5	36	97	1,8	20,23	10,82	34,8	1005,51	9,90	10,82	20,02	14,29	2,6	1,20	3,0
2011-06-24 14:30	344	36	98	1,4	20,03	10,72	34,8	1005,51	9,96	10,72	19,82	14,28	2,6	1,20	3,0
2011-06-24 15:00	351	36	100	0,0	19,73	10,52	36,6	1005,51	10,07	10,52	19,52	14,25	2,0	1,80	4,8
2011-06-24 15:30	356	36	99	2,0	19,63	10,52	37,2	1005,51	9,91	10,52	19,42	14,17	2,8	2,40	5,4
2011-06-24 16:00	327	36	98	2,4	19,53	10,32	37,2	1006,51	9,56	9,08	19,32	13,88	4,3	0,60	5,4
2011-06-24 16:30	351	37	99	4,7	19,53	10,02	37,2	1006,51	9,42	4,54	19,36	13,67	6,8	0,00	5,4
2011-06-24 17:00	328	37	100	1,8	19,43	9,72	37,2	1006,51	9,27	9,72	19,26	13,45	4,5	0,00	5,4
2011-06-24 17:30	3	37	100	0,0	19,43	9,92	37,2	1006,51	9,47	9,92	19,26	13,65	3,7	0,00	5,4
2011-06-24 18:00	330	37	100	1,2	19,43	10,32	37,2	1006,51	9,87	10,32	19,26	14,05	3,1	0,00	5,4
2011-06-24 18:30	333	37	98	1,4	19,43	10,02	37,2	1006,51	9,26	10,02	19,26	13,58	3,7	0,00	5,4
2011-06-24 19:00	356	37	99	0,0	19,33	10,12	37,2	1007,51	9,51	10,12	19,16	13,77	3,1	0,00	5,4
2011-06-24 19:30	351	37	99	0,0	19,33	9,82	37,2	1007,51	9,22	9,82	19,16	13,47	3,3	0,00	5,4
2011-06-24 20:00	351	37	100	0,0	19,33	10,02	37,2	1007,51	9,57	10,02	19,16	13,75	2,4	0,00	5,4
2011-06-24 20:30	330	37	100	0,0	19,33	9,82	39,0	1007,51	9,37	9,82	19,16	13,55	2,0	1,80	7,2
2011-06-24 21:00	351	37	100	0,0	19,33	9,52	39,0	1008,51	9,07	9,52	19,16	13,25	3,0	1,80	7,2
2011-06-24 21:30	1	37	100	0,0	19,23	9,32	39,0	1008,51	8,87	9,32	19,06	13,05	1,2	0,00	7,2
2011-06-24 22:00	2	37	100	0,0	19,23	9,12	39,0	1008,51	8,67	9,12	19,06	12,85	0,0	0,00	7,2
2011-06-24 22:30	2	37	100	0,0	19,13	9,02	39,0	1008,51	8,57	9,02	18,96	12,75	0,0	0,00	7,2

Datum	Vindrikt °	Fukt inne Rh%	Fukt ute Rh%	Vindhast m/s	Temp in °C	Temp ute °C	Nb. Mån mm	Tryck Mbar	Daggp °C	Kyleffekt °C	Vix inne °C	Vix ute °C	Vindby m/s	Korr lufttryck	Nederb./dygn mm
2011-06-24 23:00	345	37	100	0,0	19,13	8,72	39,0	1008,51	8,27	8,72	18,96	12,45	1,6	0,00	7,2
2011-06-24 23:30	345	37	100	0,0	19,13	8,52	39,0	1008,51	8,07	8,52	18,96	12,25	1,6	0,00	7,2
2011-06-25 00:00	356	37	100	0,0	19,03	8,02	39,0	1008,51	7,57	8,02	18,86	11,75	2,0	0,00	0,0
2011-06-25 00:30	351	37	100	0,0	19,03	8,02	39,0	1009,51	7,57	8,02	18,86	11,75	2,0	0,00	0,0
2011-06-25 01:00	339	37	100	0,0	19,03	7,82	39,6	1009,51	7,38	7,82	18,86	11,55	1,6	0,60	0,6
2011-06-25 01:30	351	37	100	0,0	19,03	7,72	39,6	1009,51	7,28	7,72	18,86	11,45	1,4	0,60	0,6
2011-06-25 02:00	0	37	100	0,0	19,03	7,42	39,6	1009,51	6,98	7,42	18,86	11,15	1,4	0,00	0,6
2011-06-25 02:30	351	37	100	0,0	19,03	7,42	39,6	1009,51	6,98	7,42	18,86	11,15	1,6	0,00	0,6
2011-06-25 03:00	351	37	100	0,0	19,03	7,32	39,6	1009,51	6,88	7,32	18,86	11,05	1,4	0,00	0,6
2011-06-25 03:30	351	37	100	0,0	19,03	7,22	39,6	1009,51	6,78	7,22	18,86	10,95	1,4	0,00	0,6
2011-06-25 04:00	351	37	100	0,0	18,93	7,22	39,6	1009,51	6,78	7,22	18,76	10,95	0,0	0,00	0,6
2011-06-25 04:30	351	37	100	0,0	18,93	7,32	39,6	1009,51	6,88	7,32	18,76	11,05	1,2	0,00	0,6
2011-06-25 05:00	2	37	100	0,0	18,93	7,32	39,6	1010,51	6,88	7,32	18,76	11,05	0,0	0,00	0,6
2011-06-25 05:30	351	37	100	0,0	18,93	7,42	39,6	1010,51	6,98	7,42	18,76	11,15	0,0	0,00	0,6
2011-06-25 06:00	0	37	100	0,0	18,93	7,42	39,6	1010,51	6,98	7,42	18,76	11,15	0,0	0,00	0,6
2011-06-25 06:30	345	37	100	0,0	19,03	7,62	39,6	1010,51	7,18	7,62	18,86	11,35	0,0	0,00	0,6
2011-06-25 07:00	13	37	100	0,0	19,13	7,82	39,6	1011,51	7,38	7,82	18,96	11,55	1,4	0,00	0,6
2011-06-25 07:30	342	37	100	0,0	19,23	8,12	39,6	1011,51	7,67	8,12	19,06	11,85	0,0	0,00	0,6
2011-06-25 08:00	341	37	100	0,0	19,33	8,42	39,6	1011,51	7,97	8,42	19,16	12,15	1,4	0,00	0,6
2011-06-25 08:30	337	37	100	0,0	19,43	8,62	39,6	1011,51	8,17	8,62	19,26	12,35	1,2	0,00	0,6
2011-06-25 09:00	333	37	99	0,0	19,53	8,82	39,6	1011,51	8,22	8,82	19,36	12,46	1,6	0,00	0,6
2011-06-25 09:30	330	37	99	0,0	19,53	9,12	39,6	1011,51	8,52	9,12	19,36	12,76	2,0	0,00	0,6
2011-06-25 10:00	341	37	98	0,0	19,43	9,42	39,6	1012,51	8,66	9,42	19,26	12,98	2,2	0,00	0,6
2011-06-25 10:30	334	37	93	0,0	19,43	9,42	39,6	1012,51	7,87	9,42	19,26	12,56	3,0	0,00	0,6
2011-06-25 11:00	338	37	87	0,0	19,33	10,02	39,6	1012,51	7,44	10,02	19,16	12,68	3,3	0,00	0,6
2011-06-25 11:30	332	37	89	0,0	19,33	10,82	39,6	1012,51	8,58	10,82	19,16	13,64	2,8	0,00	0,6
2011-06-25 12:00	336	37	82	2,4	19,23	10,52	39,6	1012,51	7,04	9,29	19,06	12,80	4,3	0,00	0,6
2011-06-25 12:30	324	37	81	1,6	19,23	10,92	39,6	1012,51	7,24	10,92	19,06	13,13	4,3	0,00	0,6
2011-06-25 13:00	316	37	76	2,4	19,13	11,52	39,6	1012,51	6,85	10,35	18,96	13,37	3,9	0,00	0,6
2011-06-25 13:30	328	37	78	1,4	19,13	11,12	39,6	1012,51	6,86	11,12	18,96	13,11	3,3	0,00	0,6
2011-06-25 14:00	351	37	75	2,0	19,13	11,72	39,6	1012,51	6,85	11,72	18,96	13,50	3,3	0,00	0,6
2011-06-25 14:30	331	37	73	2,4	19,13	11,82	39,6	1012,51	6,53	10,66	18,96	13,47	3,7	0,00	0,6
2011-06-25 15:00	2	37	74	0,0	19,13	12,02	39,6	1012,51	6,93	12,02	18,96	13,73	3,1	0,00	0,6
2011-06-25 15:30	356	37	70	2,4	19,03	12,62	39,6	1012,51	6,66	11,51	18,86	14,07	3,7	0,00	0,6
2011-06-25 16:00	337	37	70	2,0	19,03	12,32	39,6	1012,51	6,37	12,32	18,86	13,77	4,1	0,00	0,6
2011-06-25 16:30	356	37	75	0,0	19,03	12,22	39,6	1012,51	7,33	12,22	18,86	14,00	3,3	0,00	0,6
2011-06-25 17:00	351	37	70	1,6	19,03	13,02	39,6	1012,51	7,04	13,02	18,86	14,47	3,7	0,00	0,6
2011-06-25 17:30	327	37	72	2,2	19,03	12,42	39,6	1013,51	6,90	12,42	18,86	14,00	5,0	0,00	0,6
2011-06-25 18:00	328	37	72	1,8	19,03	12,52	39,6	1013,51	6,99	12,52	18,86	14,10	3,5	0,00	0,6
2011-06-25 18:30	356	37	75	1,8	19,03	12,22	39,6	1013,51	7,33	12,22	18,86	14,00	4,9	0,00	0,6
2011-06-25 19:00	356	37	74	1,6	19,03	11,82	39,6	1013,51	6,74	11,82	18,86	13,53	3,3	0,00	0,6
2011-06-25 19:30	356	37	76	0,0	19,03	11,82	39,6	1013,51	7,14	11,82	18,86	13,67	2,8	0,00	0,6
2011-06-25 20:00	335	37	76	1,6	19,03	11,92	39,6	1013,51	7,24	11,92	18,86	13,77	2,6	0,00	0,6
2011-06-25 20:30	356	37	75	2,6	19,03	11,52	39,6	1013,51	6,65	10,35	18,86	13,30	3,7	0,00	0,6
2011-06-25 21:00	338	37	77	1,6	19,03	11,22	39,6	1014,51	6,76	11,22	18,86	13,14	4,1	0,00	0,6
2011-06-25 21:30	336	37	80	1,6	19,03	11,12	39,6	1014,51	7,25	11,12	18,86	13,25	2,4	0,00	0,6

Datum	Vindrikt °	Fukt inne Rh%	Fukt ute Rh%	Vindhast m/s	Temp in °C	Temp ute °C	Nb. Mån mm	Tryck Mbar	Daggp °C	Kyleffekt °C	Vix inne °C	Vix ute °C	Vindby m/s	Korr lufttryck	Nederb./dygn mm
2011-06-25 22:00	351	37	81	1,2	18,93	10,92	39,6	1014,51	7,24	10,92	18,76	13,13	2,2	0,00	0,6
2011-06-25 22:30	343	37	84	0,0	18,93	10,62	39,6	1014,51	7,50	10,62	18,76	13,05	1,8	0,00	0,6
2011-06-25 23:00	333	37	86	2,0	18,93	10,32	39,6	1014,51	7,56	10,32	18,76	12,90	2,0	0,00	0,6
2011-06-25 23:30	351	37	87	1,8	18,93	10,02	39,6	1014,51	7,44	10,02	18,76	12,68	2,4	0,00	0,6
2011-06-26 00:00	331	37	89	0,0	18,93	9,52	39,6	1014,51	7,30	9,52	18,76	12,34	2,2	0,00	0,0
2011-06-26 00:30	337	37	90	0,0	18,93	9,52	39,6	1014,51	7,47	9,52	18,76	12,41	2,0	0,00	0,0
2011-06-26 01:00	339	37	91	0,0	18,93	9,32	39,6	1015,51	7,44	9,32	18,76	12,29	1,6	0,00	0,0
2011-06-26 01:30	339	37	91	0,0	18,93	9,12	39,6	1015,51	7,24	9,12	18,76	12,09	0,0	0,00	0,0
2011-06-26 02:00	337	37	92	0,0	18,93	8,92	39,6	1015,51	7,21	8,92	18,76	11,98	1,8	0,00	0,0
2011-06-26 02:30	351	37	93	0,0	18,93	8,72	39,6	1015,51	7,17	8,72	18,76	11,86	1,6	0,00	0,0
2011-06-26 03:00	341	37	93	0,0	18,93	8,52	39,6	1015,51	6,98	8,52	18,76	11,66	1,4	0,00	0,0
2011-06-26 03:30	336	37	95	0,0	18,93	8,42	39,6	1015,51	7,20	8,42	18,76	11,72	2,0	0,00	0,0
2011-06-26 04:00	2	37	94	0,0	18,93	8,22	39,6	1015,51	6,84	8,22	18,76	11,44	1,6	0,00	0,0
2011-06-26 04:30	0	37	94	0,0	19,03	8,22	39,6	1015,51	6,84	8,22	18,86	11,44	1,2	0,00	0,0
2011-06-26 05:00	356	37	94	0,0	19,13	8,32	39,6	1015,51	6,94	8,32	18,96	11,54	0,0	0,00	0,0
2011-06-26 05:30	356	37	92	0,0	19,23	8,32	39,6	1016,51	6,62	8,32	19,06	11,38	1,4	0,00	0,0
2011-06-26 06:00	342	37	91	0,0	19,33	8,52	39,6	1016,51	6,65	8,52	19,16	11,49	1,4	0,00	0,0
2011-06-26 06:30	332	36	81	0,0	19,33	9,62	39,6	1016,51	5,98	9,62	19,12	11,83	2,0	0,00	0,0
2011-06-26 07:00	321	36	76	1,4	19,43	10,62	39,6	1016,51	5,99	10,62	19,22	12,47	2,0	0,00	0,0
2011-06-26 07:30	331	36	70	2,0	19,33	11,22	39,6	1016,51	5,32	11,22	19,12	12,67	3,0	0,00	0,0
2011-06-26 08:00	332	36	69	1,8	19,33	11,52	39,6	1016,51	5,39	11,52	19,12	12,90	3,5	0,00	0,0
2011-06-26 08:30	333	36	64	1,6	19,33	12,22	39,6	1016,51	4,93	12,22	19,12	13,29	3,7	0,00	0,0
2011-06-26 09:00	316	36	61	1,6	19,23	12,72	39,6	1016,51	4,67	12,72	19,02	13,61	4,1	0,00	0,0
2011-06-26 09:30	334	36	63	1,8	19,23	12,62	39,6	1016,51	5,07	12,62	19,02	13,63	3,3	0,00	0,0
2011-06-26 10:00	346	36	60	0,0	19,23	12,92	39,6	1016,51	4,61	12,92	19,02	13,76	3,0	0,00	0,0
2011-06-26 10:30	336	36	59	2,0	19,13	13,83	39,6	1016,51	5,20	13,83	18,92	14,60	2,8	0,00	0,0
2011-06-26 11:00	341	36	56	0,0	19,13	14,13	39,6	1016,51	4,69	14,13	18,92	14,73	2,6	0,00	0,0
2011-06-26 11:30	294	36	58	1,6	19,13	13,73	39,6	1017,52	4,85	13,73	18,92	14,44	3,7	0,00	0,0
2011-06-26 12:00	351	36	54	2,0	19,13	14,73	39,6	1017,52	4,69	14,73	18,92	15,22	2,8	0,00	0,0
2011-06-26 12:30	327	36	51	0,0	19,13	15,23	39,6	1017,52	4,29	15,23	18,92	15,57	2,4	0,00	0,0
2011-06-26 13:00	324	36	53	2,0	19,13	15,63	39,6	1017,52	5,24	15,63	18,92	16,07	2,2	0,00	0,0
2011-06-26 13:30	312	36	53	1,4	19,13	15,83	39,6	1017,52	5,43	15,83	18,92	16,27	1,6	0,00	0,0
2011-06-26 14:00	152	36	51	1,8	19,13	17,13	39,6	1017,52	6,03	17,13	18,92	17,47	2,8	0,00	0,0
2011-06-26 14:30	333	36	50	1,2	19,13	16,13	39,6	1017,52	4,81	16,13	18,92	16,42	3,7	0,00	0,0
2011-06-26 15:00	351	36	49	0,0	19,13	15,43	39,6	1017,52	3,86	15,43	18,92	15,67	2,8	0,00	0,0
2011-06-26 15:30	1	36	49	0,0	19,13	15,93	39,6	1017,52	4,32	15,93	18,92	16,17	2,8	0,00	0,0
2011-06-26 16:00	4	36	49	0,0	19,23	16,13	39,6	1017,52	4,50	16,13	19,02	16,37	2,6	0,00	0,0
2011-06-26 16:30	295	36	47	1,2	19,33	17,03	39,6	1017,52	4,69	17,03	19,12	17,17	3,1	0,00	0,0
2011-06-26 17:00	335	36	47	2,8	19,43	17,03	39,6	1017,52	4,69	15,56	19,22	17,17	3,7	0,00	0,0
2011-06-26 17:30	333	36	44	1,8	19,43	17,03	39,6	1017,52	3,68	17,03	19,22	17,03	3,3	0,00	0,0
2011-06-26 18:00	335	36	44	1,4	19,43	17,23	39,6	1017,52	3,86	17,23	19,22	17,23	3,3	0,00	0,0
2011-06-26 18:30	323	36	44	1,8	19,43	17,03	39,6	1017,52	3,68	17,03	19,22	17,03	3,0	0,00	0,0
2011-06-26 19:00	333	36	43	1,6	19,43	16,73	39,6	1017,52	3,06	16,73	19,22	16,69	3,0	0,00	0,0
2011-06-26 19:30	0	36	43	0,0	19,43	16,53	39,6	1017,52	2,88	16,53	19,22	16,49	2,4	0,00	0,0
2011-06-26 20:00	345	36	45	2,0	19,43	16,03	39,6	1018,52	3,12	16,03	19,22	16,08	2,8	0,00	0,0
2011-06-26 20:30	351	36	45	1,8	19,43	15,83	39,6	1018,52	2,94	15,83	19,22	15,88	3,1	0,00	0,0

Datum	Vindrikt °	Fukt inne Rh%	Fukt ute Rh%	Vindhast m/s	Temp in °C	Temp ute °C	Nb. Mån mm	Tryck Mbar	Dagpp °C	Kyleffekt °C	Vix inne °C	Vix ute °C	Vindby m/s	Korr lufttryck	Nederb./dygn mm
2011-06-26 21:00	351	36	47	2,0	19,43	15,23	39,6	1018,52	3,05	15,23	19,22	15,37	2,6	0,00	0,0
2011-06-26 21:30	351	36	50	1,4	19,43	14,53	39,6	1018,52	3,35	14,53	19,22	14,82	2,6	0,00	0,0
2011-06-26 22:00	351	36	53	0,0	19,43	13,83	39,6	1018,52	3,58	13,83	19,22	14,27	1,8	0,00	0,0
2011-06-26 22:30	351	36	63	0,0	19,43	12,02	39,6	1018,52	4,50	12,02	19,22	13,03	0,0	0,00	0,0
2011-06-26 23:00	351	36	64	0,0	19,43	11,22	39,6	1018,52	3,98	11,22	19,22	12,29	1,4	0,00	0,0
2011-06-26 23:30	351	36	65	0,0	19,33	10,82	39,6	1019,52	3,83	10,82	19,12	11,95	1,2	0,00	0,0
2011-06-27 00:00	351	36	63	1,2	19,33	10,62	39,6	1019,52	3,18	10,62	19,12	11,63	1,6	0,00	0,0
2011-06-27 00:30	351	36	64	0,0	19,33	10,12	39,6	1019,52	2,94	10,12	19,12	11,19	1,8	0,00	0,0
2011-06-27 01:00	351	36	66	0,0	19,33	9,82	39,6	1019,52	3,11	9,82	19,12	11,01	0,0	0,00	0,0
2011-06-27 01:30	351	36	69	0,0	19,33	9,62	39,6	1019,52	3,58	9,62	19,12	11,00	0,0	0,00	0,0
2011-06-27 02:00	351	36	73	0,0	19,23	8,82	39,6	1019,52	3,65	8,82	19,02	10,46	0,0	0,00	0,0
2011-06-27 02:30	351	36	73	0,0	19,23	8,92	39,6	1019,52	3,75	8,92	19,02	10,56	0,0	0,00	0,0
2011-06-27 03:00	351	36	72	0,0	19,23	8,82	39,6	1019,52	3,45	8,82	19,02	10,40	0,0	0,00	0,0
2011-06-27 03:30	345	36	72	0,0	19,23	8,82	39,6	1019,52	3,45	8,82	19,02	10,40	1,2	0,00	0,0
2011-06-27 04:00	340	36	74	0,0	19,13	8,62	39,6	1019,52	3,66	8,62	18,92	10,33	1,4	0,00	0,0
2011-06-27 04:30	86	36	72	0,0	19,13	9,32	39,6	1019,52	3,93	9,32	18,92	10,90	1,4	0,00	0,0
2011-06-27 05:00	90	36	72	0,0	19,13	9,92	39,6	1019,52	4,50	9,92	18,92	11,50	1,4	0,00	0,0
2011-06-27 05:30	78	36	68	0,0	19,13	10,72	39,6	1019,52	4,41	10,72	18,92	12,04	1,6	0,00	0,0
2011-06-27 06:00	104	36	61	0,0	19,13	12,52	39,6	1019,52	4,49	12,52	18,92	13,41	2,0	0,00	0,0
2011-06-27 06:30	89	36	56	2,2	19,13	14,03	39,6	1019,52	4,60	14,03	18,92	14,63	2,6	0,00	0,0
2011-06-27 07:00	119	36	57	2,2	19,13	14,83	39,6	1018,52	5,61	14,83	18,92	15,49	3,3	0,00	0,0
2011-06-27 07:30	138	36	57	2,0	19,13	15,33	39,6	1019,52	6,07	15,33	18,92	15,99	3,5	0,00	0,0
2011-06-27 08:00	147	36	56	2,6	19,13	15,93	39,6	1018,52	6,36	14,99	18,92	16,53	3,9	0,00	0,0
2011-06-27 08:30	148	36	53	3,0	19,13	16,63	39,6	1019,52	6,16	15,12	18,92	17,07	5,0	0,00	0,0
2011-06-27 09:00	159	36	52	3,0	19,13	17,13	39,6	1019,52	6,33	15,67	18,92	17,52	5,8	0,00	0,0
2011-06-27 09:30	150	36	51	5,0	19,13	17,83	39,6	1019,52	6,67	13,90	18,92	18,17	5,6	0,00	0,0
2011-06-27 10:00	157	36	49	5,4	19,13	18,03	39,6	1018,52	6,24	13,85	18,92	18,27	8,3	0,00	0,0
2011-06-27 10:30	141	36	48	5,0	19,13	18,63	39,6	1018,52	6,46	14,91	18,92	18,82	6,2	0,00	0,0
2011-06-27 11:00	147	36	48	5,2	19,13	19,13	39,6	1018,52	6,92	15,54	18,92	19,32	6,9	0,00	0,0
2011-06-27 11:30	161	36	46	5,2	19,23	19,53	39,6	1018,52	6,62	16,04	19,02	19,63	7,1	0,00	0,0
2011-06-27 12:00	119	36	45	5,0	19,23	20,03	39,6	1018,52	6,73	16,67	19,02	20,08	7,3	0,00	0,0
2011-06-27 12:30	140	36	44	4,1	19,23	20,53	39,6	1018,52	6,83	17,99	19,02	20,54	7,3	0,00	0,0
2011-06-27 13:00	149	36	41	3,5	19,23	20,33	39,6	1017,52	5,55	18,69	19,02	20,20	8,7	0,00	0,0
2011-06-27 13:30	128	36	42	4,1	19,23	20,63	39,6	1017,52	6,19	18,11	19,02	20,55	7,7	0,00	0,0
2011-06-27 14:00	176	36	43	4,5	19,23	19,63	39,6	1017,52	5,66	16,43	19,02	19,59	7,9	0,00	0,0
2011-06-27 14:30	169	36	44	4,1	19,23	19,73	39,6	1017,52	6,11	17,03	19,02	19,74	8,3	0,00	0,0
2011-06-27 15:00	147	36	47	6,0	19,33	19,63	39,6	1018,52	7,05	15,63	19,12	19,78	6,9	0,00	0,0
2011-06-27 15:30	148	36	51	4,3	19,33	19,23	39,6	1018,52	7,95	16,42	19,12	19,57	6,9	0,00	0,0
2011-06-27 16:00	162	37	50	3,1	19,33	19,33	39,6	1018,52	7,74	18,07	19,16	19,62	6,8	0,00	0,0
2011-06-27 16:30	167	37	49	3,1	19,33	19,43	39,6	1018,52	7,51	18,18	19,16	19,67	6,2	0,00	0,0
2011-06-27 17:00	168	37	48	2,6	19,33	18,63	39,6	1018,52	6,46	17,84	19,16	18,82	5,2	0,00	0,0
2011-06-27 17:30	129	37	49	2,8	19,33	19,23	39,6	1018,52	7,33	17,96	19,16	19,47	4,9	0,00	0,0
2011-06-27 18:00	161	37	50	1,4	19,33	19,33	39,6	1018,52	7,74	19,33	19,16	19,62	5,0	0,00	0,0
2011-06-27 18:30	123	37	51	3,1	19,33	18,93	39,6	1018,52	7,68	17,63	19,16	19,27	6,0	0,00	0,0
2011-06-27 19:00	134	37	53	2,6	19,33	19,23	39,6	1018,52	8,56	18,47	19,16	19,68	5,8	0,00	0,0
2011-06-27 19:30	163	37	55	1,8	19,33	19,03	39,6	1018,52	8,95	19,03	19,16	19,58	4,7	0,00	0,0

Datum	Vindrikt °	Fukt inne Rh%	Fukt ute Rh%	Vindhast m/s	Temp in °C	Temp ute °C	Nb. Mån mm	Tryck Mbar	Daggp °C	Kyleffekt °C	Vix inne °C	Vix ute °C	Vindby m/s	Korr lufttryck	Nederb./dygn mm
2011-06-27 20:00	144	37	57	2,2	19,33	18,63	39,6	1018,52	9,14	18,63	19,16	19,29	4,1	0,00	0,0
2011-06-27 20:30	146	37	61	1,8	19,33	17,93	39,6	1018,52	9,55	17,93	19,16	18,82	3,5	0,00	0,0
2011-06-27 21:00	124	37	64	0,0	19,33	17,53	39,6	1018,52	9,93	17,53	19,16	18,59	3,1	0,00	0,0
2011-06-27 21:30	113	37	65	1,4	19,33	17,13	39,6	1018,52	9,79	17,13	19,16	18,26	2,2	0,00	0,0
2011-06-27 22:00	125	37	67	1,4	19,33	16,63	39,6	1018,52	9,79	16,63	19,16	17,88	2,2	0,00	0,0
2011-06-27 22:30	121	37	70	1,6	19,33	16,13	39,6	1018,52	10,00	16,13	19,16	17,57	2,2	0,00	0,0
2011-06-27 23:00	109	37	72	2,4	19,33	15,63	39,6	1018,52	9,96	14,67	19,16	17,20	2,4	0,00	0,0
2011-06-27 23:30	135	37	75	1,4	19,33	15,23	39,6	1018,52	10,21	15,23	19,16	17,00	2,4	0,00	0,0
2011-06-28 00:00	133	37	80	2,0	19,33	14,73	39,6	1018,52	10,74	14,73	19,16	16,86	3,3	0,00	0,0
2011-06-28 00:30	108	37	81	0,0	19,33	14,53	39,6	1019,52	10,74	14,53	19,16	16,73	2,8	0,00	0,0
2011-06-28 01:00	128	37	82	0,0	19,33	14,13	39,6	1018,52	10,54	14,13	19,16	16,40	2,4	0,00	0,0
2011-06-28 01:30	127	37	84	0,0	19,33	13,83	39,6	1019,52	10,62	13,83	19,16	16,25	2,4	0,00	0,0
2011-06-28 02:00	90	37	86	1,4	19,33	13,53	39,6	1019,52	10,70	13,53	19,16	16,10	2,2	0,00	0,0
2011-06-28 02:30	115	37	87	1,6	19,33	13,12	39,6	1019,52	10,48	13,12	19,16	15,78	2,4	0,00	0,0
2011-06-28 03:00	115	37	89	1,6	19,33	12,82	39,6	1018,52	10,54	12,82	19,16	15,64	3,3	0,00	0,0
2011-06-28 03:30	92	37	90	0,0	19,33	12,52	39,6	1018,52	10,42	12,52	19,16	15,42	3,3	0,00	0,0
2011-06-28 04:00	109	37	92	0,0	19,33	12,42	39,6	1018,52	10,66	12,42	19,16	15,48	2,0	0,00	0,0
2011-06-28 04:30	84	37	94	0,0	19,33	12,12	39,6	1018,52	10,70	12,12	19,16	15,34	2,0	0,00	0,0
2011-06-28 05:00	110	37	94	2,0	19,23	12,02	39,6	1018,52	10,60	12,02	19,06	15,24	2,4	0,00	0,0
2011-06-28 05:30	122	37	96	1,4	19,23	12,22	39,6	1018,52	11,13	12,22	19,06	15,61	3,0	0,00	0,0
2011-06-28 06:00	99	37	94	2,6	19,23	13,63	39,6	1018,52	12,19	12,56	19,06	16,84	3,1	0,00	0,0
2011-06-28 06:30	136	37	85	2,4	19,23	15,33	39,6	1018,52	12,27	14,36	19,06	17,83	3,9	0,00	0,0
2011-06-28 07:00	194	37	81	2,2	19,23	16,13	39,6	1018,52	12,29	16,13	19,06	18,33	4,7	0,00	0,0
2011-06-28 07:30	135	37	79	2,4	19,23	16,73	39,6	1018,52	12,48	15,84	19,06	18,79	5,2	0,00	0,0
2011-06-28 08:00	174	37	80	3,7	19,23	17,13	39,6	1018,52	13,07	14,49	19,06	19,26	5,6	0,00	0,0
2011-06-28 08:30	139	37	78	5,6	19,23	18,03	39,6	1018,52	13,53	13,85	19,06	20,02	6,8	0,00	0,0
2011-06-28 09:00	113	37	74	3,5	19,33	19,13	39,6	1018,52	13,75	17,34	19,16	20,84	7,3	0,00	0,0
2011-06-28 09:30	163	38	72	4,3	19,33	19,63	39,6	1018,52	13,79	16,91	19,20	21,20	6,0	0,00	0,0
2011-06-28 10:00	175	38	72	4,5	19,33	19,83	39,6	1018,52	13,98	16,68	19,20	21,40	7,3	0,00	0,0
2011-06-28 10:30	133	38	74	3,9	19,33	19,73	39,6	1018,52	14,33	17,52	19,20	21,44	9,0	0,00	0,0
2011-06-28 11:00	160	38	71	4,7	19,33	20,13	39,6	1017,52	14,04	17,05	19,20	21,64	8,5	0,00	0,0
2011-06-28 11:30	157	39	70	4,5	19,43	21,43	39,6	1017,52	15,05	18,67	19,35	22,87	8,7	0,00	0,0
2011-06-28 12:00	126	39	63	4,1	19,43	22,43	39,6	1017,52	14,29	20,28	19,35	23,44	7,5	0,00	0,0
2011-06-28 12:30	157	39	60	1,6	19,43	22,43	39,6	1017,52	13,50	22,43	19,35	23,26	9,4	0,00	0,0
2011-06-28 13:00	189	39	62	1,6	19,53	21,53	39,6	1017,52	13,18	21,53	19,45	22,48	7,9	0,00	0,0
2011-06-28 13:30	124	39	66	2,0	19,53	20,83	39,6	1017,52	13,53	20,83	19,45	22,02	6,0	0,00	0,0
2011-06-28 14:00	160	39	71	3,1	19,53	20,53	39,6	1017,52	14,42	19,38	19,45	22,04	5,2	0,00	0,0
2011-06-28 14:30	175	40	65	5,0	19,53	21,23	39,6	1017,52	13,66	18,18	19,49	22,36	6,2	0,00	0,0
2011-06-28 15:00	178	40	65	4,7	19,53	20,53	39,6	1017,52	13,00	17,55	19,49	21,66	9,4	0,00	0,0
2011-06-28 15:30	186	40	68	5,0	19,63	20,23	39,6	1018,52	13,44	16,92	19,59	21,55	8,5	0,00	0,0
2011-06-28 16:00	159	40	74	2,2	19,63	20,13	39,6	1018,52	14,71	20,13	19,59	21,84	6,6	0,00	0,0
2011-06-28 16:30	141	41	72	4,7	19,63	20,73	39,6	1018,52	14,84	17,80	19,64	22,31	6,2	0,00	0,0
2011-06-28 17:00	170	41	71	2,8	19,73	20,93	39,6	1018,52	14,81	19,82	19,74	22,44	6,4	0,00	0,0
2011-06-28 17:30	171	41	67	3,0	19,73	21,33	39,6	1018,52	14,25	20,26	19,74	22,58	7,1	0,00	0,0
2011-06-28 18:00	156	41	67	3,7	19,73	21,23	39,6	1018,52	14,15	19,27	19,74	22,48	5,0	0,00	0,0
2011-06-28 18:30	159	41	66	3,3	19,73	21,43	39,6	1018,52	14,10	19,94	19,74	22,62	5,2	0,00	0,0

Datum	Vindrikt °	Fukt inne Rh%	Fukt ute Rh%	Vindhast m/s	Temp in °C	Temp ute °C	Nb. Mån mm	Tryck Mbar	Dagpp °C	Kyleffekt °C	Vix inne °C	Vix ute °C	Vindby m/s	Korr lufttryck	Nederb./dygn mm
2011-06-28 19:00	162	41	66	2,2	19,83	21,43	39,6	1017,52	14,10	21,43	19,84	22,62	5,0	0,00	0,0
2011-06-28 19:30	147	41	69	3,5	19,73	20,73	39,6	1017,52	14,15	19,14	19,74	22,11	4,7	0,00	0,0
2011-06-28 20:00	171	41	71	2,6	19,73	20,53	39,6	1017,52	14,42	19,85	19,74	22,04	4,5	0,00	0,0
2011-06-28 20:30	145	41	72	2,2	19,83	20,33	39,6	1017,52	14,46	20,33	19,84	21,91	4,3	0,00	0,0
2011-06-28 21:00	180	41	71	3,9	19,83	20,43	39,6	1017,52	14,33	18,34	19,84	21,94	5,2	0,00	0,0
2011-06-28 21:30	167	42	72	2,0	19,83	20,13	39,6	1018,52	14,27	20,13	19,88	21,71	4,5	0,00	0,0
2011-06-28 22:00	179	42	74	3,7	19,83	19,63	39,6	1018,52	14,23	17,40	19,88	21,34	4,5	0,00	0,0
2011-06-28 22:30	163	42	75	1,4	19,73	19,23	39,6	1018,52	14,06	19,23	19,78	21,01	5,0	0,00	0,0
2011-06-28 23:00	132	42	78	0,0	19,73	18,63	39,6	1018,52	14,11	18,63	19,78	20,62	3,3	0,00	0,0
2011-06-28 23:30	132	42	81	0,0	19,73	17,83	39,6	1018,52	13,94	17,83	19,78	20,03	1,6	0,00	0,0
2011-06-29 00:00	113	42	84	2,2	19,83	17,23	39,6	1018,52	13,94	17,23	19,88	19,65	3,1	0,00	0,0
2011-06-29 00:30	121	42	84	2,6	19,83	17,43	39,6	1018,52	14,14	16,57	19,88	19,85	4,1	0,00	0,0
2011-06-29 01:00	103	42	84	1,2	19,83	17,03	39,6	1018,52	13,75	17,03	19,88	19,45	3,1	0,00	0,0
2011-06-29 01:30	116	42	86	0,0	19,83	16,43	39,6	1018,52	13,53	16,43	19,88	19,01	2,6	0,00	0,0
2011-06-29 02:00	107	41	87	0,0	19,83	16,13	39,6	1018,52	13,42	16,13	19,84	18,78	3,0	0,00	0,0
2011-06-29 02:30	146	41	87	1,8	19,83	16,33	39,6	1018,52	13,62	16,33	19,84	18,98	3,3	0,00	0,0
2011-06-29 03:00	130	41	86	1,4	19,83	15,83	39,6	1018,52	12,95	15,83	19,84	18,41	2,8	0,00	0,0
2011-06-29 03:30	105	41	88	1,6	19,83	15,63	39,6	1018,52	13,12	15,63	19,84	18,36	2,8	0,00	0,0
2011-06-29 04:00	110	41	87	0,0	19,83	15,33	39,6	1017,52	12,64	15,33	19,84	17,98	3,0	0,00	0,0
2011-06-29 04:30	180	41	86	3,1	19,83	15,23	39,6	1018,52	12,36	13,59	19,84	17,81	3,5	0,00	0,0
2011-06-29 05:00	145	41	83	3,0	19,83	15,73	39,6	1017,52	12,29	14,14	19,84	18,08	3,9	0,00	0,0
2011-06-29 05:30	144	41	82	2,0	19,83	15,93	39,6	1017,52	12,29	15,93	19,84	18,20	3,7	0,00	0,0
2011-06-29 06:00	141	41	79	0,0	19,83	17,33	39,6	1017,52	13,06	17,33	19,84	19,39	3,9	0,00	0,0
2011-06-29 06:30	145	41	71	2,0	19,83	18,63	39,6	1017,52	12,61	18,63	19,84	20,14	4,3	0,00	0,0
2011-06-29 07:00	152	41	67	2,2	19,83	19,33	39,6	1017,52	12,35	19,33	19,84	20,58	4,5	0,00	0,0
2011-06-29 07:30	147	41	66	2,8	19,83	19,53	39,6	1017,52	12,30	18,29	19,84	20,72	5,2	0,00	0,0
2011-06-29 08:00	162	41	64	1,2	19,83	20,23	39,6	1017,52	12,47	20,23	19,84	21,30	5,2	0,00	0,0
2011-06-29 08:30	165	41	59	1,2	19,83	20,53	39,6	1017,52	11,45	20,53	19,84	21,30	5,4	0,00	0,0
2011-06-29 09:00	139	42	55	0,0	19,83	21,03	39,6	1017,52	10,80	21,03	19,88	21,58	5,6	0,00	0,0
2011-06-29 09:30	170	41	55	3,0	19,93	22,13	39,6	1017,52	11,82	21,13	19,94	22,68	4,3	0,00	0,0
2011-06-29 10:00	140	41	54	4,9	19,93	22,53	39,6	1017,52	11,89	20,03	19,94	23,03	5,4	0,00	0,0
2011-06-29 10:30	175	41	54	2,6	19,93	22,93	39,6	1017,52	12,26	22,38	19,94	23,43	6,4	0,00	0,0
2011-06-29 11:00	165	42	53	4,1	19,93	23,43	39,6	1017,52	12,42	21,48	19,98	23,88	7,5	0,00	0,0
2011-06-29 11:30	121	42	52	2,2	20,03	24,03	39,6	1017,52	12,66	24,03	20,08	24,43	7,7	0,00	0,0
2011-06-29 12:00	213	42	51	3,0	20,03	24,83	39,6	1017,52	13,08	24,08	20,08	25,18	6,9	0,00	0,0
2011-06-29 12:30	191	42	55	3,5	20,03	24,23	39,6	1017,52	13,76	23,10	20,08	24,79	7,5	0,00	0,0
2011-06-29 13:00	147	42	55	5,8	20,13	24,13	39,6	1016,51	13,67	21,65	20,18	24,69	9,6	0,00	0,0
2011-06-29 13:30	117	42	51	4,1	20,13	25,23	39,6	1016,51	13,45	23,65	20,18	25,58	9,8	0,00	0,0
2011-06-29 14:00	155	43	50	7,5	20,23	25,53	39,6	1015,51	13,40	22,85	20,33	25,83	8,5	0,00	0,0
2011-06-29 14:30	163	43	49	4,3	20,23	26,24	39,6	1015,51	13,70	24,85	20,33	26,48	9,0	0,00	0,0
2011-06-29 15:00	118	43	45	6,2	20,33	26,74	39,6	1015,51	12,76	24,85	20,43	26,78	10,2	0,00	0,0
2011-06-29 15:30	172	43	45	3,7	20,43	26,84	39,6	1015,51	12,85	25,81	20,53	26,85	10,4	0,00	0,0
2011-06-29 16:00	177	43	44	4,7	20,53	26,74	39,6	1014,51	12,39	25,23	20,63	26,73	10,0	0,00	0,0
2011-06-29 16:30	132	43	45	2,8	20,63	26,74	39,6	1014,51	12,76	26,16	20,73	26,78	9,0	0,00	0,0
2011-06-29 17:00	118	43	43	5,4	20,73	26,84	39,6	1014,51	12,11	25,11	20,83	26,76	9,6	0,00	0,0
2011-06-29 17:30	150	42	44	3,3	20,73	26,14	39,6	1014,51	11,86	25,25	20,78	26,14	11,1	0,00	0,0

Datum	Vindrikt °	Fukt inne Rh%	Fukt ute Rh%	Vindhast m/s	Temp in °C	Temp ute °C	Nb. Mån mm	Tryck Mbar	Dagpp °C	Kyleffekt °C	Vix inne °C	Vix ute °C	Vindby m/s	Korr lufttryck	Nederb./dygn mm
2011-06-29 18:00	124	42	44	4,3	20,73	26,44	39,6	1013,51	12,12	25,09	20,78	26,44	8,3	0,00	0,0
2011-06-29 18:30	153	43	45	6,4	20,73	26,34	39,6	1013,51	12,40	24,20	20,83	26,39	8,5	0,00	0,0
2011-06-29 19:00	155	42	45	4,5	20,63	25,23	39,6	1013,51	11,41	23,37	20,68	25,29	8,9	0,00	0,0
2011-06-29 19:30	126	42	44	5,4	20,73	25,74	39,6	1013,51	11,50	23,70	20,78	25,74	9,8	0,00	0,0
2011-06-29 20:00	154	42	45	2,6	20,73	25,63	39,6	1013,51	11,77	25,23	20,78	25,69	9,0	0,00	0,0
2011-06-29 20:30	143	42	48	3,1	20,73	25,33	39,6	1013,51	12,55	24,63	20,78	25,53	5,6	0,00	0,0
2011-06-29 21:00	143	42	51	3,0	20,73	24,53	39,6	1012,51	12,81	23,75	20,78	24,88	6,8	0,00	0,0
2011-06-29 21:30	130	42	52	4,9	20,73	23,63	39,6	1013,51	12,30	21,39	20,78	24,03	6,2	0,00	0,0
2011-06-29 22:00	137	42	56	3,9	20,73	22,93	39,6	1013,51	12,85	21,25	20,78	23,54	6,0	0,00	0,0
2011-06-29 22:30	103	42	64	3,0	20,63	22,13	39,6	1013,51	14,26	21,13	20,68	23,20	4,9	0,00	0,0
2011-06-29 23:00	126	42	69	3,1	20,63	21,73	39,6	1013,51	15,10	20,69	20,68	23,11	6,0	0,00	0,0
2011-06-29 23:30	152	42	71	3,5	20,63	21,33	39,6	1013,51	15,19	19,82	20,68	22,84	6,2	0,00	0,0
2011-06-30 00:00	137	42	74	2,4	20,63	20,63	39,6	1013,51	15,19	19,95	20,68	22,34	5,0	0,00	0,0
2011-06-30 00:30	92	42	79	2,8	20,63	19,93	39,6	1013,51	15,58	18,73	20,68	21,99	5,2	0,00	0,0
2011-06-30 01:00	126	42	80	3,7	20,63	19,63	39,6	1013,51	15,49	17,40	20,68	21,76	5,8	0,00	0,0
2011-06-30 01:30	142	42	80	3,3	20,63	19,33	39,6	1013,51	15,20	17,56	20,68	21,46	5,4	0,00	0,0
2011-06-30 02:00	140	42	80	3,3	20,63	18,93	39,6	1013,51	14,81	17,11	20,68	21,06	5,4	0,00	0,0
2011-06-30 02:30	103	42	78	2,6	20,63	18,53	39,6	1013,51	14,02	17,74	20,68	20,52	4,5	0,00	0,0
2011-06-30 03:00	135	42	79	2,0	20,63	18,13	39,6	1013,51	13,83	18,13	20,68	20,19	4,3	0,00	0,0
2011-06-30 03:30	133	42	80	2,4	20,63	17,63	39,6	1013,51	13,55	16,79	20,68	19,76	4,1	0,00	0,0
2011-06-30 04:00	154	42	81	0,0	20,63	17,13	39,6	1013,51	13,26	17,13	20,68	19,33	2,8	0,00	0,0
2011-06-30 04:30	154	42	84	0,0	20,63	16,73	39,6	1013,51	13,45	16,73	20,68	19,15	1,6	0,00	0,0
2011-06-30 05:00	154	42	86	0,0	20,63	16,33	39,6	1013,51	13,44	16,33	20,68	18,91	0,0	0,00	0,0
2011-06-30 05:30	155	42	85	0,0	20,63	16,33	39,6	1014,51	13,25	16,33	20,68	18,83	1,4	0,00	0,0
2011-06-30 06:00	155	42	82	0,0	20,63	17,43	39,6	1014,51	13,75	17,43	20,68	19,71	0,0	0,00	0,0
2011-06-30 06:30	292	42	74	1,2	20,63	18,83	39,6	1014,51	13,46	18,83	20,68	20,54	1,8	0,00	0,0
2011-06-30 07:00	312	42	72	0,0	20,63	19,33	39,6	1014,51	13,50	19,33	20,68	20,90	1,8	0,00	0,0
2011-06-30 07:30	335	42	67	1,4	20,63	19,53	39,6	1014,51	12,54	19,53	20,68	20,78	2,4	0,00	0,0
2011-06-30 08:00	329	42	66	1,8	20,63	19,43	39,6	1014,51	12,21	19,43	20,68	20,62	3,1	0,00	0,0
2011-06-30 08:30	332	42	68	3,0	20,63	19,13	39,6	1015,51	12,40	17,85	20,68	20,44	3,5	0,00	0,0
2011-06-30 09:00	324	42	68	2,8	20,53	19,53	39,6	1015,51	12,78	18,29	20,58	20,84	4,3	0,00	0,0
2011-06-30 09:30	351	42	68	2,0	20,53	19,43	39,6	1015,51	12,68	19,43	20,58	20,74	3,7	0,00	0,0
2011-06-30 10:00	325	42	68	2,2	20,53	19,33	39,6	1016,51	12,59	19,33	20,58	20,64	4,1	0,00	0,0
2011-06-30 10:30	351	42	66	2,2	20,53	19,73	39,6	1015,51	12,49	19,73	20,58	20,92	3,3	0,00	0,0
2011-06-30 11:00	321	42	64	1,6	20,53	19,83	39,6	1016,51	12,09	19,83	20,58	20,90	3,5	0,00	0,0
2011-06-30 11:30	335	43	63	1,8	20,53	20,43	39,6	1016,51	12,41	20,43	20,63	21,44	2,8	0,00	0,0
2011-06-30 12:00	334	43	61	2,4	20,53	20,93	39,6	1015,51	12,36	20,27	20,63	21,82	3,5	0,00	0,0
2011-06-30 12:30	299	42	60	1,8	20,53	21,03	39,6	1015,51	12,19	21,03	20,58	21,86	3,0	0,00	0,0
2011-06-30 13:00	332	42	59	0,0	20,53	21,73	39,6	1015,51	12,57	21,73	20,58	22,50	3,0	0,00	0,0
2011-06-30 13:30	323	42	59	1,8	20,63	22,43	39,6	1015,51	13,23	22,43	20,68	23,21	2,8	0,00	0,0
2011-06-30 14:00	351	42	56	1,8	20,63	22,73	39,6	1015,51	12,66	22,73	20,68	23,34	2,8	0,00	0,0
2011-06-30 14:30	329	42	58	2,6	20,63	22,23	39,6	1015,51	12,76	21,64	20,68	22,95	3,0	0,00	0,0
2011-06-30 15:00	329	42	57	2,4	20,73	22,23	39,6	1015,51	12,48	21,64	20,78	22,89	3,3	0,00	0,0
2011-06-30 15:30	318	42	55	2,6	20,83	22,73	39,6	1014,51	12,37	22,17	20,88	23,28	3,3	0,00	0,0
2011-06-30 16:00	356	42	55	2,2	20,83	21,63	39,6	1014,51	11,36	21,63	20,88	22,18	3,7	0,00	0,0
2011-06-30 16:30	335	42	58	3,5	20,93	21,83	39,6	1014,51	12,39	20,39	20,98	22,55	4,1	0,00	0,0

Datum	Vindrikt °	Fukt inne Rh%	Fukt ute Rh%	Vindhast m/s	Temp in °C	Temp ute °C	Nb. Mån mm	Tryck Mbar	Daggp °C	Kyleffekt °C	Vix inne °C	Vix ute °C	Vindby m/s	Korr lufttryck	Nederb./dygn mm
2011-06-30 17:00	331	42	55	2,6	21,03	21,63	39,6	1014,51	11,36	21,01	21,08	22,18	4,1	0,00	0,0
2011-06-30 17:30	356	42	56	3,3	21,03	21,23	39,6	1014,51	11,27	19,71	21,08	21,84	4,1	0,00	0,0
2011-06-30 18:00	356	42	57	2,0	20,93	21,23	39,6	1013,51	11,56	21,23	20,98	21,89	4,1	0,00	0,0
2011-06-30 18:30	337	42	54	2,8	20,93	21,13	39,6	1013,51	10,60	20,04	20,98	21,63	3,5	0,00	0,0
2011-06-30 19:00	321	42	56	2,0	20,93	20,83	39,6	1013,51	10,90	20,83	20,98	21,44	4,5	0,00	0,0
2011-06-30 19:30	343	42	58	2,4	21,03	20,43	39,6	1013,51	11,09	19,74	21,08	21,15	3,5	0,00	0,0
2011-06-30 20:00	347	42	64	3,3	21,03	19,23	39,6	1013,51	11,53	17,45	21,08	20,30	3,5	0,00	0,0
2011-06-30 20:30	331	42	71	1,4	20,93	17,83	39,6	1013,51	11,85	17,83	20,98	19,34	3,7	0,00	0,0
2011-06-30 21:00	333	42	73	1,2	20,93	17,53	39,6	1014,51	12,00	17,53	20,98	19,17	2,0	0,00	0,0
2011-06-30 21:30	351	42	73	1,2	20,93	16,73	39,6	1014,51	11,23	16,73	20,98	18,37	2,8	0,00	0,0
2011-06-30 22:00	351	42	75	1,8	20,93	16,03	39,6	1014,51	10,98	16,03	20,98	17,80	3,1	0,00	0,0
2011-06-30 22:30	332	42	77	1,8	20,93	15,03	39,6	1014,51	10,43	15,03	20,98	16,94	3,1	0,00	0,0
2011-06-30 23:00	356	42	80	1,2	20,83	14,53	39,6	1014,51	10,54	14,53	20,88	16,66	2,8	0,00	0,0
2011-06-30 23:30	351	42	82	1,4	20,83	14,33	39,6	1014,51	10,73	14,33	20,88	16,60	2,0	0,00	0,0
2011-07-01 00:00	351	42	83	0,0	20,83	14,13	39,6	1014,51	10,73	14,13	20,88	16,48	1,6	0,00	0,0
Medelvärde Månad	189	36	73	1,6	19,38	13,98		1011,36	8,11	13,28	19,19	15,76	3,7		0,0
Min	0	33	36	0,0	17,83	1,72		995,50	-2,49	0,94	17,62	4,22	0,0		0,0
Max	356	43	100	10,8	21,03	26,84	39,6	1028,52	17,43	26,24	21,08	26,85	11,1		