

### Medeltemperaturer / Max / Min

● Kyleff med °C ● Dygns med °C ▲ Temp Max ● Temp Min — Temperatur

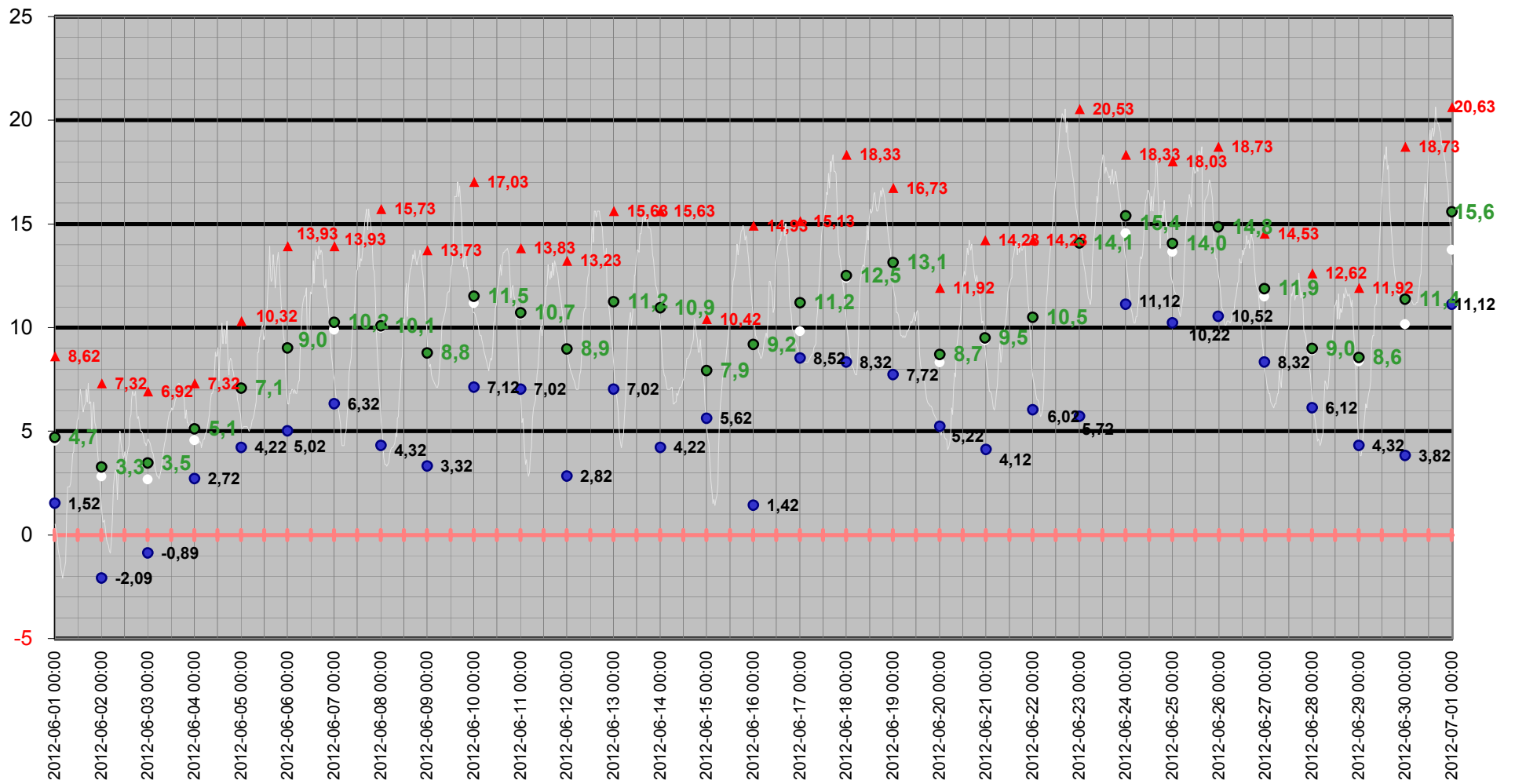

# Medeltemperatur

□ Kyleff med °C ● Dygns med °C — Temperatur °C — Kyleffekt °C

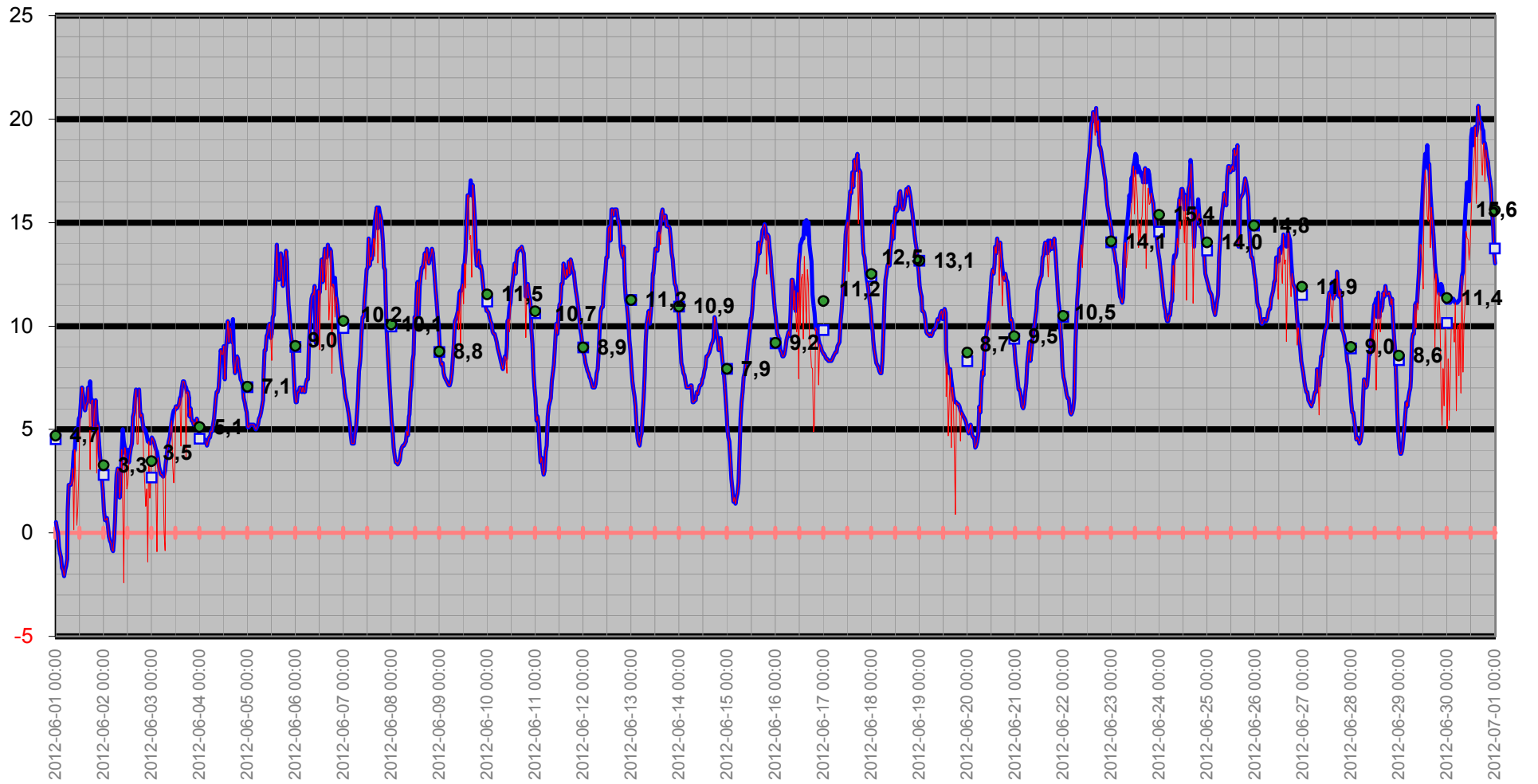

# Temperatur/Vindby

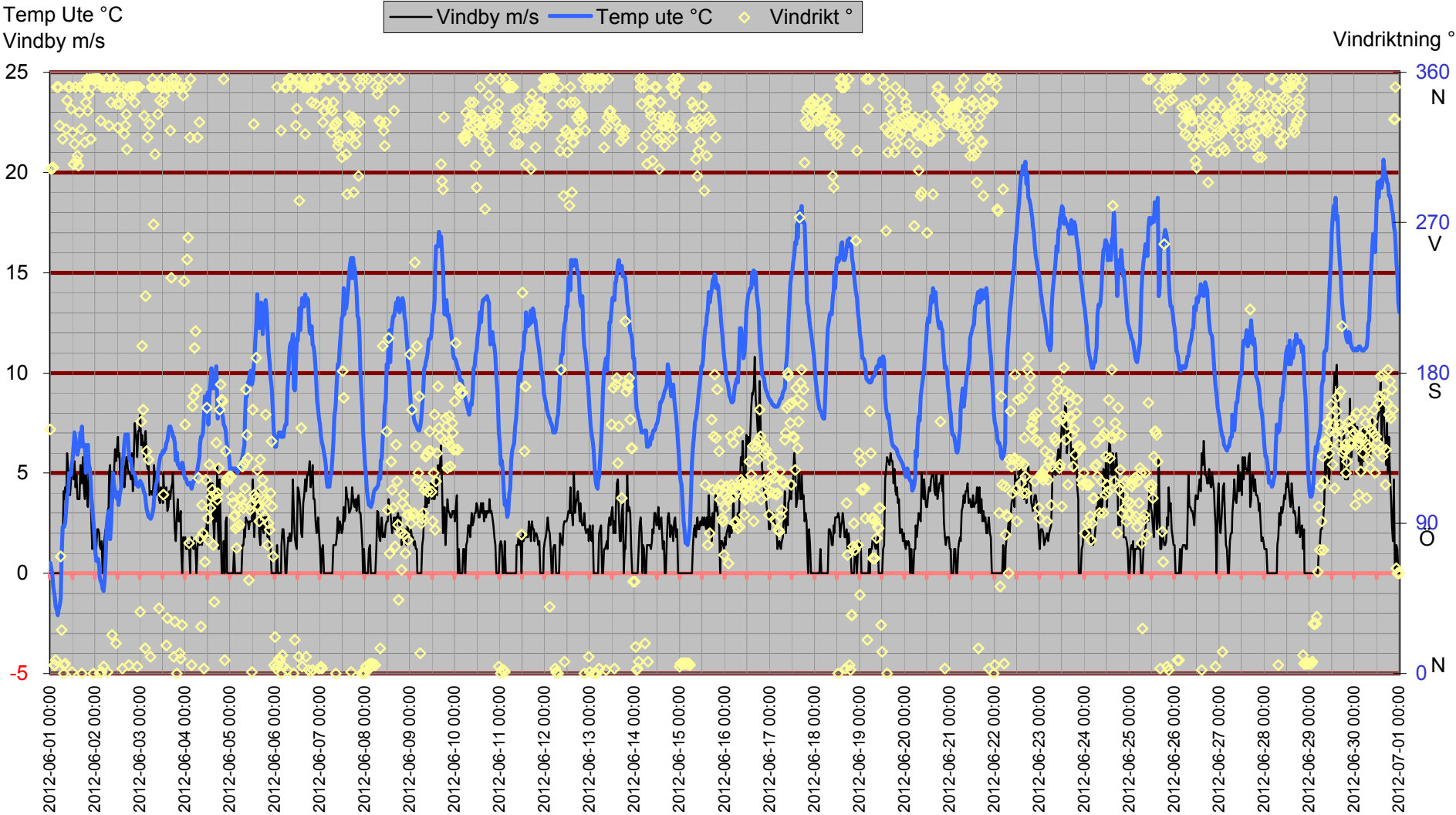

# Inne

Temp inne °C

Vindby m/s

Temp in °C — Vindby m/s — Temp ute °C — Fukt inne Rh%

Rh % inne

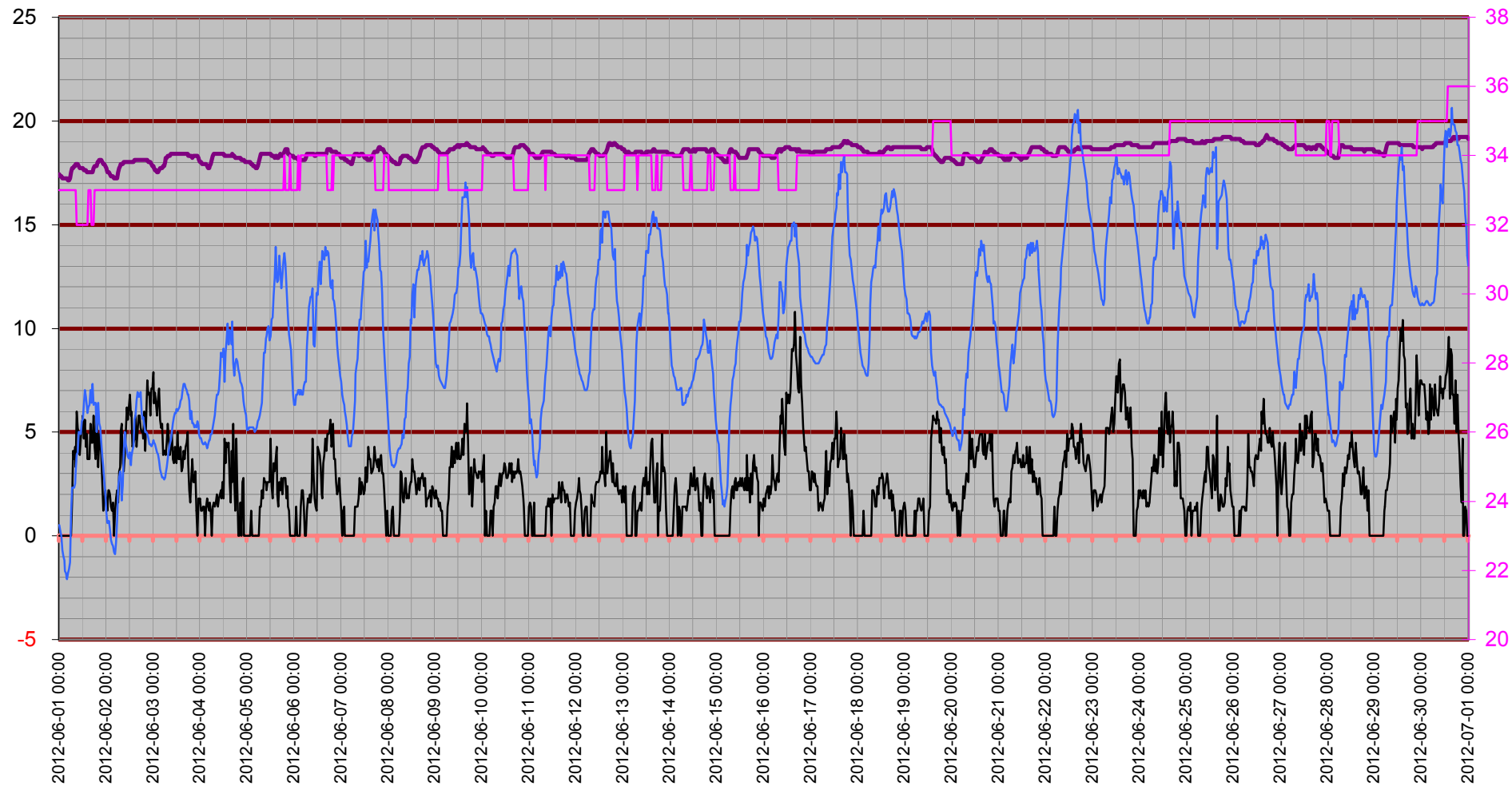

# Temperatur inne

Temp in °C

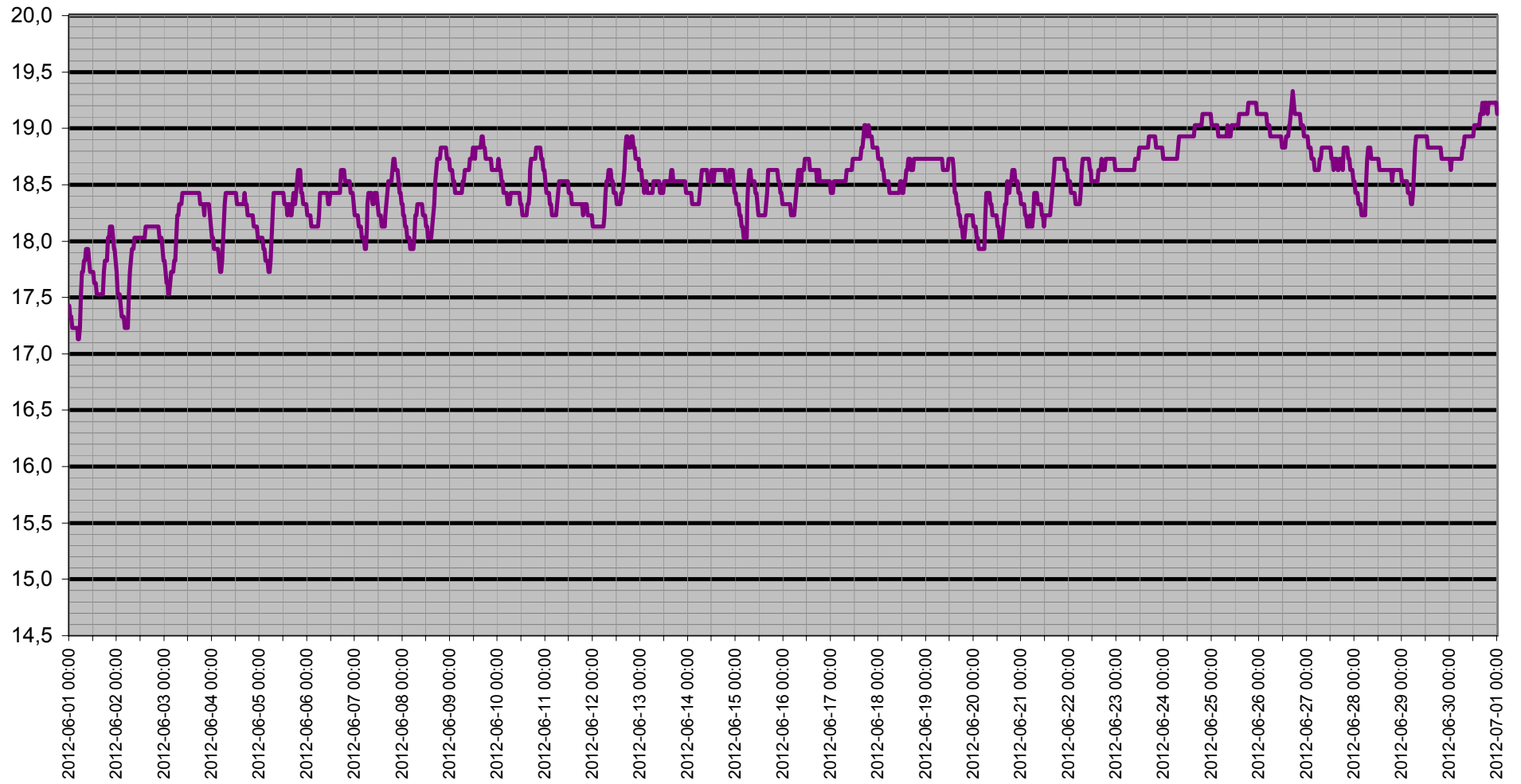

# Dagpunkt/Temperatur

Vindhast m/s   Daggp °C   Temp ute °C   Fukt ute Rh%

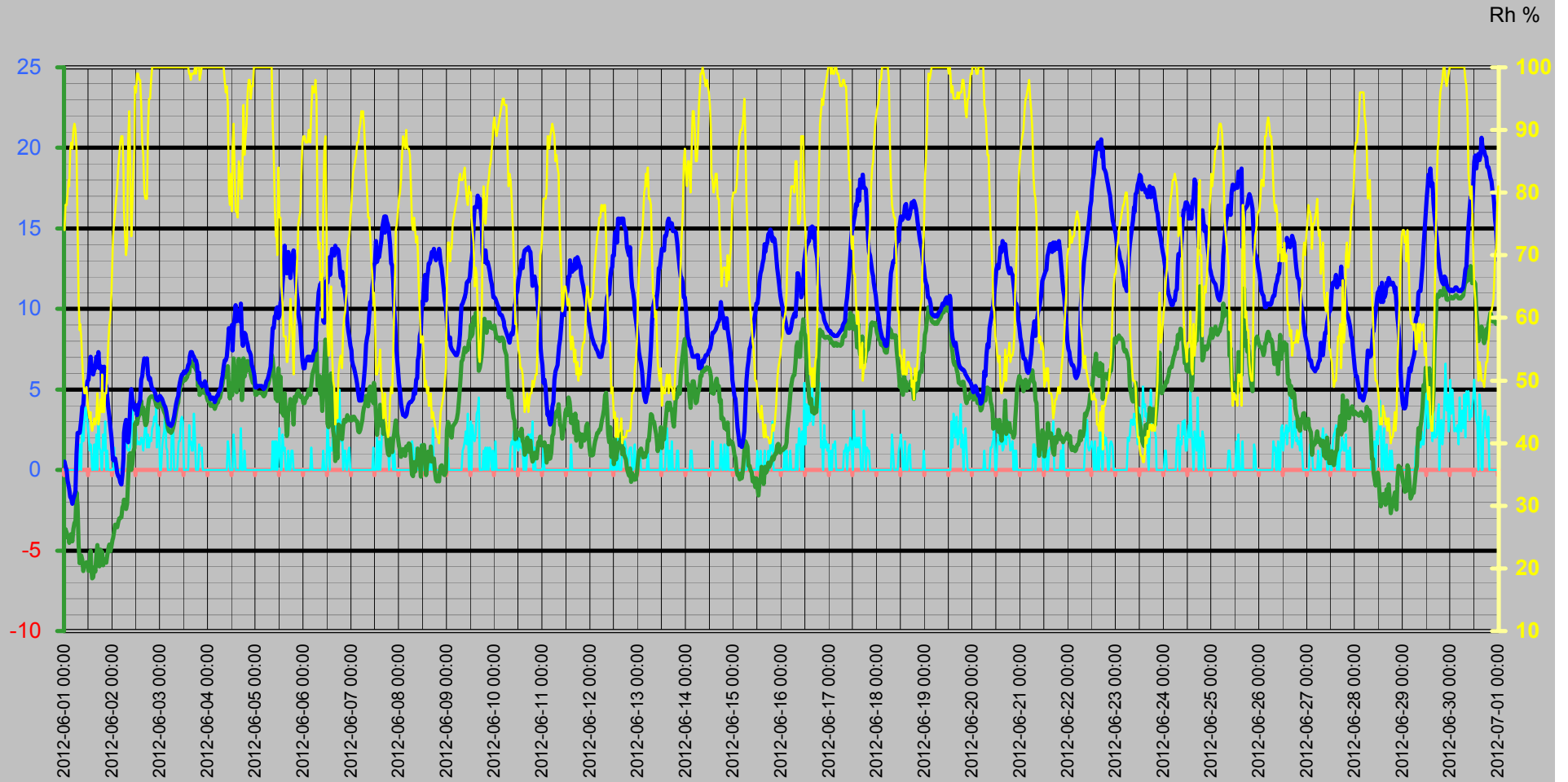

# Vinddata

Vindhastighet m/s  
Vindby m/s

— Vindhast m/s — Vindby m/s ◊ Vindrikt ° — Fukt ute Rh%

Vindriktning °  
Rh %

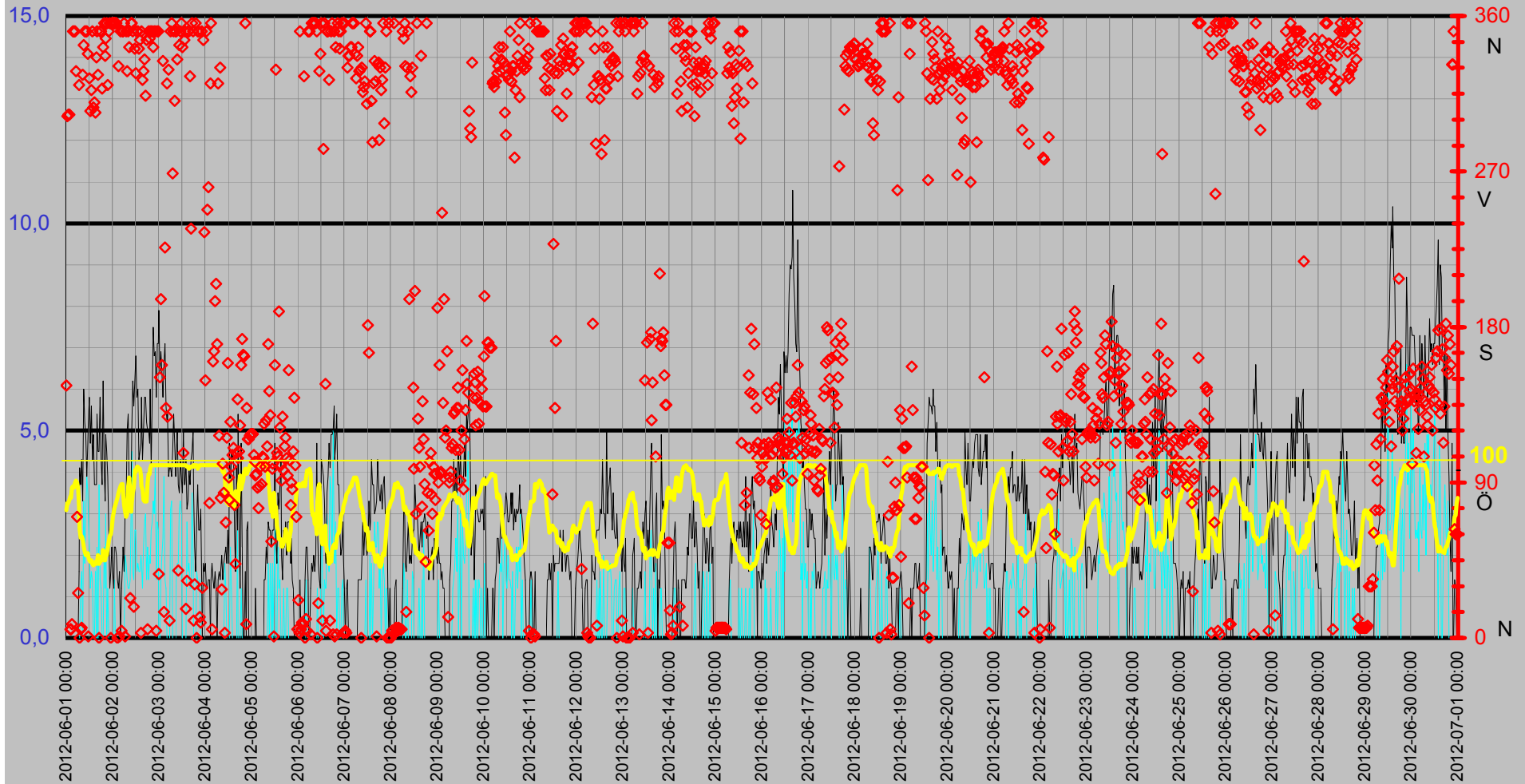

# Luftfukt Kyleffekt Temp Vind Medeltemperatur

Temp °C  
Vind m/s

● Dygns med °C    Vindhast m/s    Kyleffekt °C    Temp ute °C    Fukt ute Rh%

Rh %

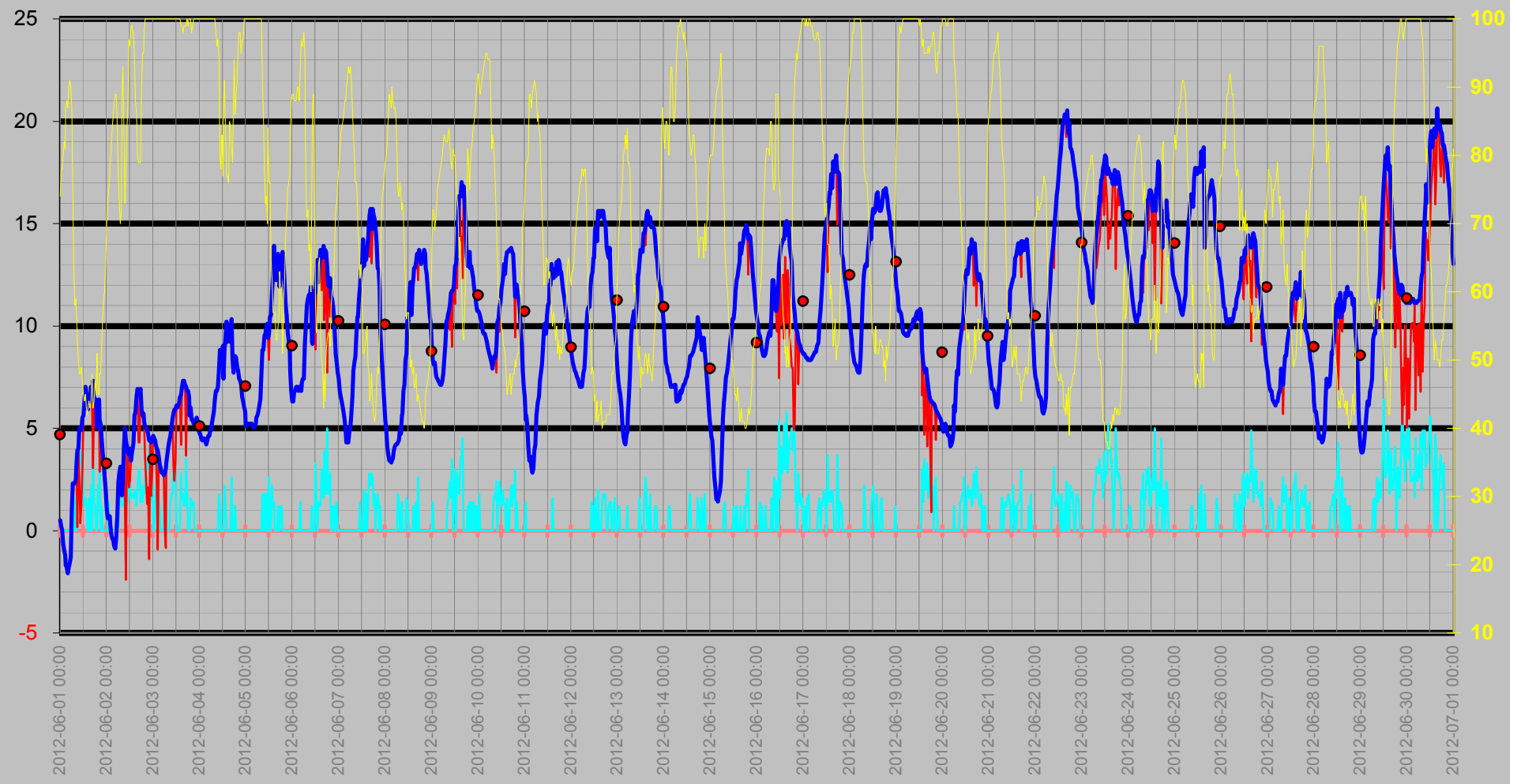



# Nederbörd

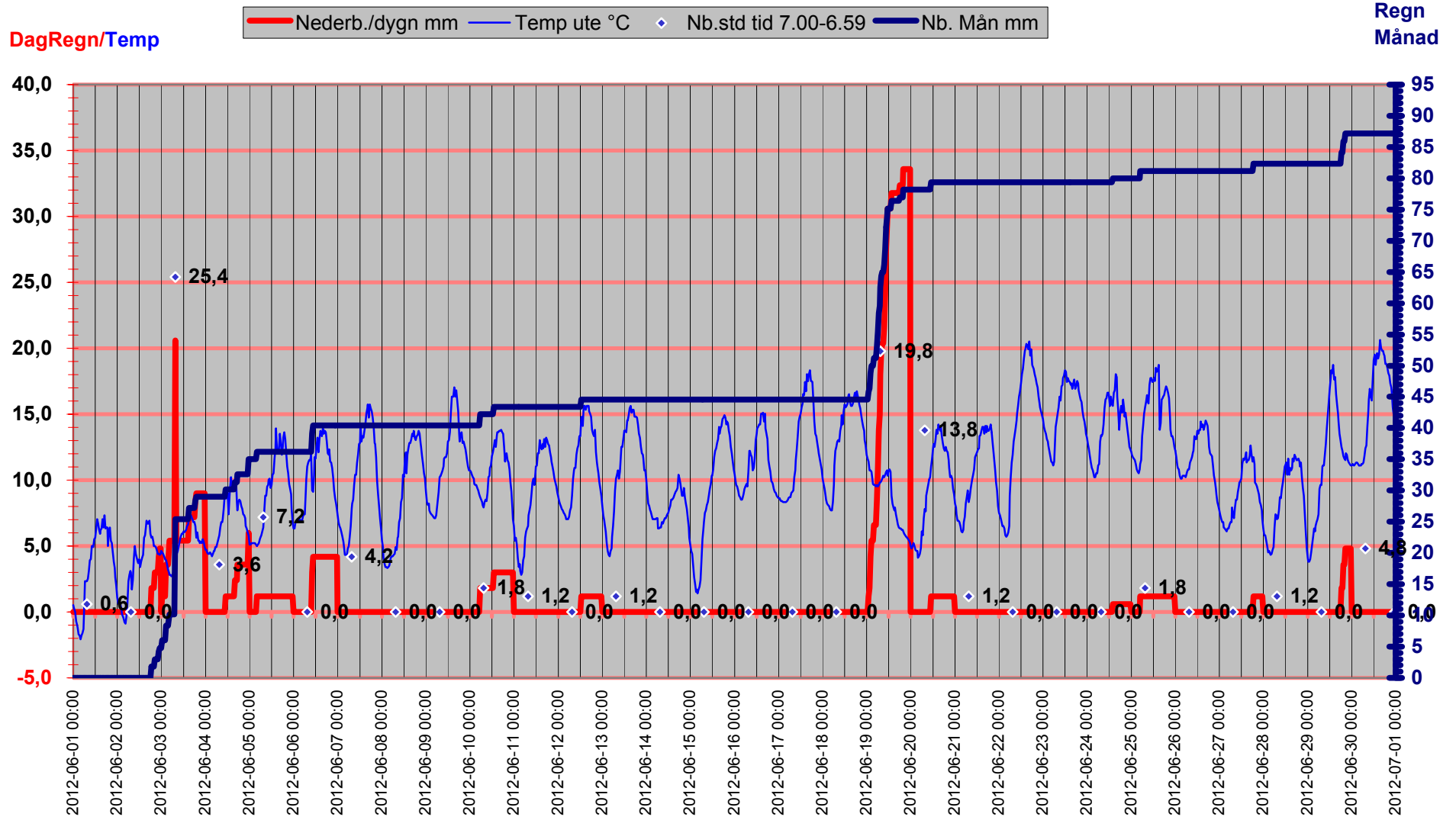

# Luftryck/Nederbörd

◆ Luftryck mbar 
 — Nederb./dygn mm 
 △ Nb.std tid 7.00-6.59

Luftryck

Nederbörd

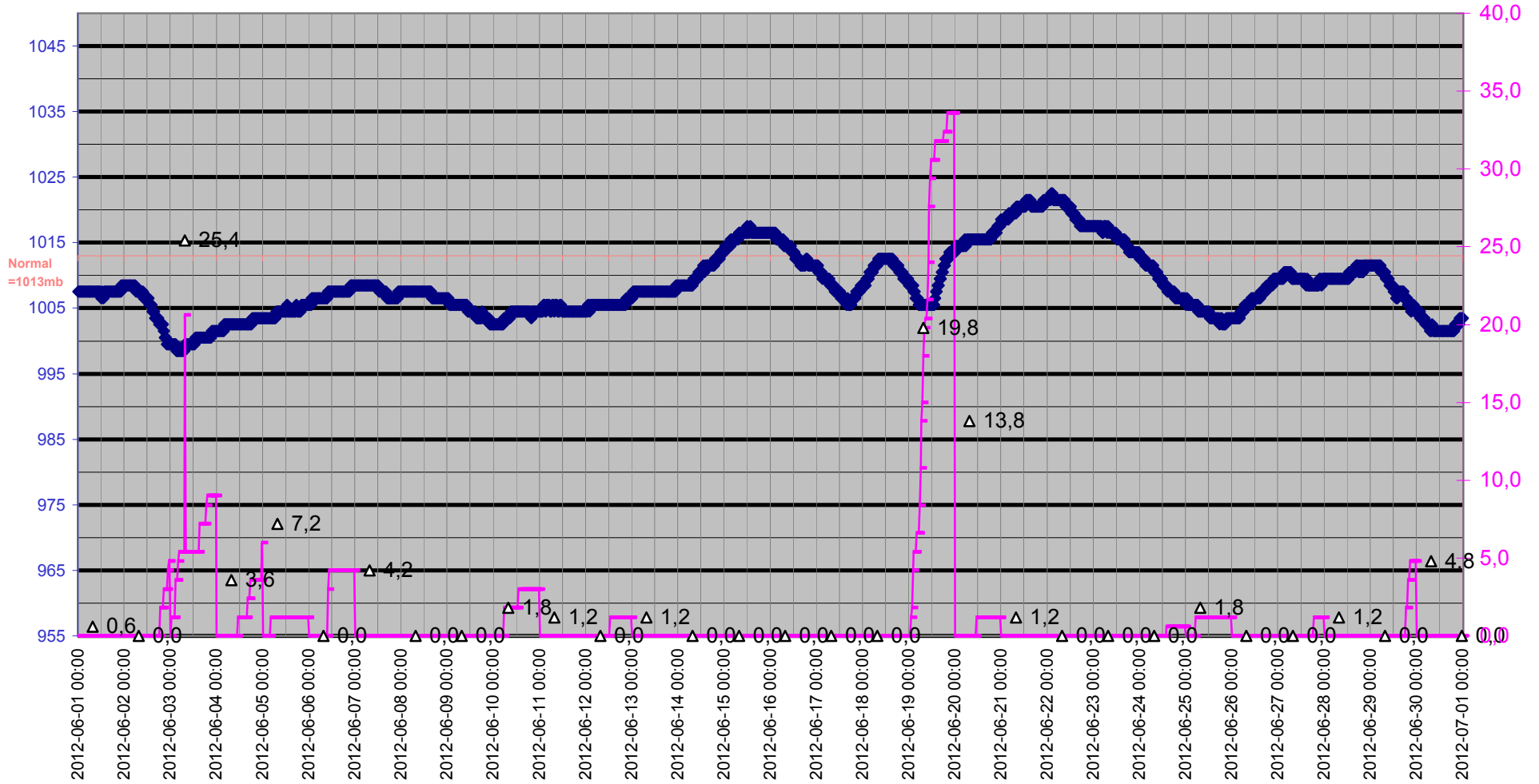

# Grund

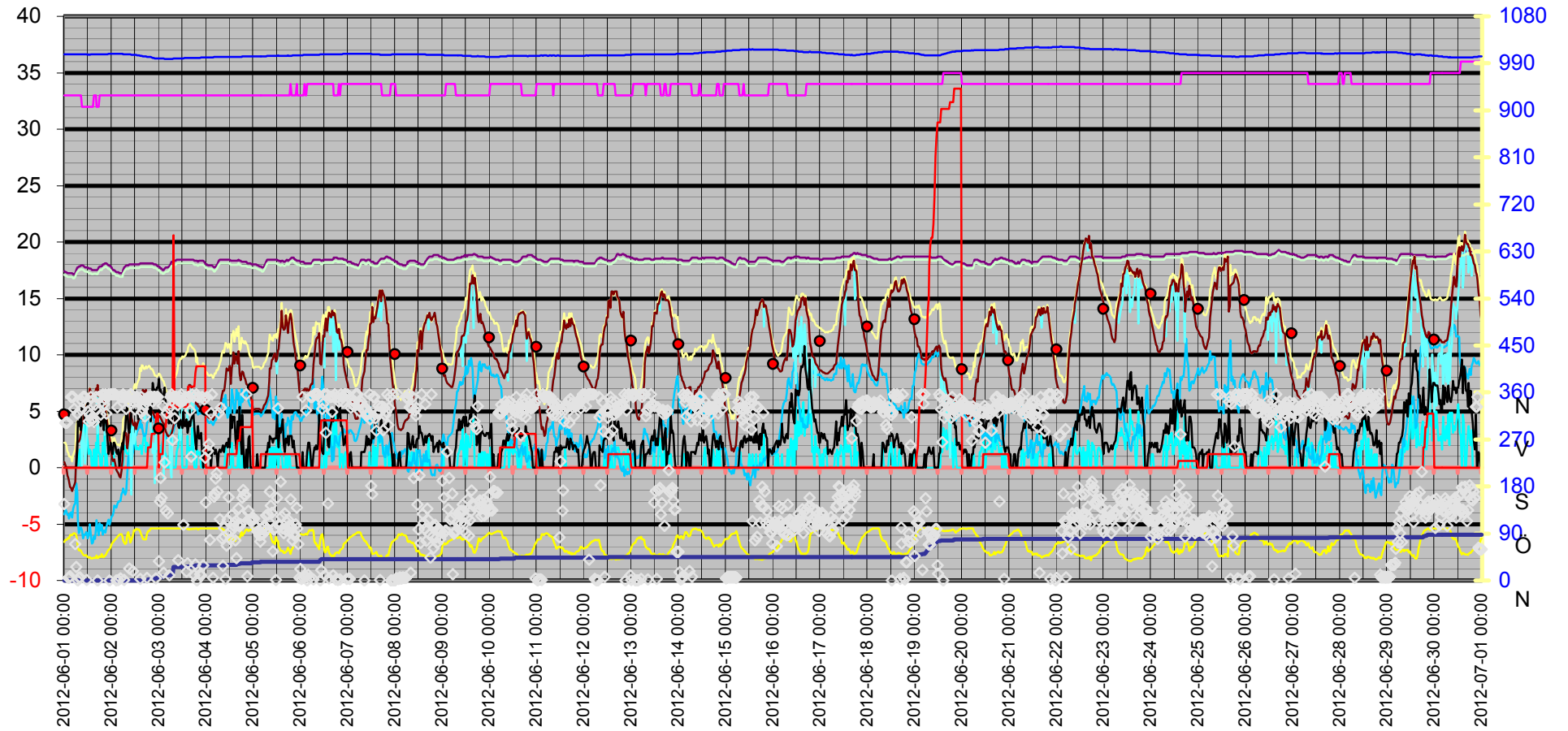
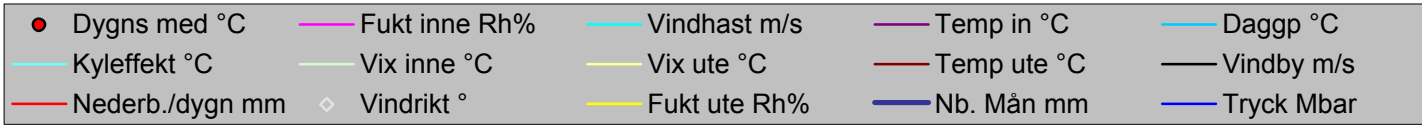

Datum	Vindrikt	Fukt inne	Fukt ute	Vindhast	Temp in	Temp ute	Nb. Mån	Tryck	Dagpp	Kyleffekt	Vix inne	Vix ute	Vindby	Korr lufttryck	Nederb./dygn
	°	Rh%	Rh%	m/s	°C	°C	mm	Mbar	°C	°C	°C	°C	m/s		mm
2012-06-01 00:00	146	33	74	0,0	17,43	0,51	0,0	1007,51	-4,13	0,51	17,09	2,22	0,0	0,00	0,0
2012-06-01 00:30	302	33	78	0,0	17,33	0,21	0,0	1007,51	-3,69	0,21	16,99	2,20	0,0	0,00	0,0
2012-06-01 01:00	303	33	78	0,0	17,33	0,01	0,0	1007,51	-3,89	0,01	16,99	2,00	0,0	0,00	0,0
2012-06-01 01:30	303	33	80	0,0	17,23	-0,69	0,0	1007,51	-4,21	-0,69	16,89	1,44	0,0	0,00	0,0
2012-06-01 02:00	5	33	82	0,0	17,23	-0,99	0,0	1007,51	-4,17	-0,99	16,89	1,29	0,0	0,00	0,0
2012-06-01 02:30	5	33	81	0,0	17,23	-1,19	0,0	1007,51	-4,53	-1,19	16,89	1,02	0,0	0,00	0,0
2012-06-01 03:00	8	33	87	0,0	17,23	-1,69	0,0	1007,51	-4,03	-1,69	16,89	0,97	0,0	0,00	0,0
2012-06-01 03:30	351	33	88	0,0	17,23	-1,79	0,0	1007,51	-3,97	-1,79	16,89	0,95	0,0	0,00	0,0
2012-06-01 04:00	351	33	87	0,0	17,23	-2,09	0,0	1007,51	-4,43	-2,09	16,89	0,57	0,0	0,00	0,0
2012-06-01 04:30	351	33	90	0,0	17,13	-1,79	0,0	1007,51	-3,66	-1,79	16,79	1,11	0,0	0,00	0,0
2012-06-01 05:00	328	33	91	0,0	17,13	-1,59	0,0	1007,51	-3,31	-1,59	16,79	1,39	0,0	0,00	0,0
2012-06-01 05:30	70	33	90	0,0	17,23	-1,29	0,0	1007,51	-3,17	-1,29	16,89	1,61	0,0	0,00	0,0
2012-06-01 06:00	26	33	87	0,0	17,53	1,02	0,0	1007,51	-1,38	1,02	17,19	3,67	0,0	0,00	0,0
2012-06-01 06:30	320	33	75	0,0	17,73	2,32	0,0	1007,51	-2,21	2,32	17,39	4,09	1,6	0,00	0,0
2012-06-01 07:00	0	33	63	0,0	17,73	2,32	0,0	1007,51	-4,65	2,32	17,39	3,32	4,1	0,00	0,0
2012-06-01 07:30	5	33	58	1,2	17,83	2,32	0,0	1007,51	-5,80	2,32	17,49	3,03	3,7	0,00	0,0
2012-06-01 08:00	6	33	59	1,6	17,83	2,52	0,0	1007,51	-5,37	2,52	17,49	3,29	4,3	0,00	0,0
2012-06-01 08:30	326	33	57	0,0	17,93	3,12	0,0	1007,51	-5,29	3,12	17,59	3,78	3,3	0,00	0,0
2012-06-01 09:00	343	32	53	3,3	17,93	3,92	0,0	1007,51	-5,56	0,16	17,55	4,36	6,0	0,00	0,0
2012-06-01 09:30	351	32	50	1,8	17,93	4,02	0,0	1007,51	-6,28	4,02	17,55	4,31	5,2	0,00	0,0
2012-06-01 10:00	351	32	48	3,0	17,83	5,02	0,0	1007,51	-5,93	2,45	17,45	5,21	4,9	0,00	0,0
2012-06-01 10:30	351	32	48	3,9	17,73	5,02	0,0	1007,51	-5,93	0,37	17,35	5,21	3,9	0,00	0,0
2012-06-01 11:00	338	32	49	3,5	17,73	4,92	0,0	1007,51	-5,74	1,29	17,35	5,16	4,7	0,00	0,0
2012-06-01 11:30	1	32	47	3,0	17,73	5,52	0,0	1007,51	-5,77	2,99	17,35	5,66	5,2	0,00	0,0
2012-06-01 12:00	324	32	45	2,2	17,73	5,62	0,0	1006,51	-6,29	5,62	17,35	5,67	5,8	0,00	0,0
2012-06-01 12:30	305	32	44	1,2	17,63	6,32	0,0	1007,51	-5,97	6,32	17,25	6,33	4,7	0,00	0,0
2012-06-01 13:00	317	32	45	1,6	17,63	7,02	0,0	1006,51	-5,02	7,02	17,25	7,07	5,6	0,00	0,0
2012-06-01 13:30	351	32	43	1,4	17,63	6,72	0,0	1007,51	-5,93	6,72	17,25	6,68	4,3	0,00	0,0
2012-06-01 14:00	307	32	42	0,0	17,53	6,22	0,0	1007,51	-6,72	6,22	17,15	6,14	4,9	0,00	0,0
2012-06-01 14:30	310	32	43	0,0	17,53	5,92	0,0	1007,51	-6,66	5,92	17,15	5,88	3,7	0,00	0,0
2012-06-01 15:00	304	33	44	1,6	17,53	6,22	0,0	1007,51	-6,06	6,22	17,19	6,22	3,7	0,00	0,0
2012-06-01 15:30	336	33	43	0,0	17,53	6,32	0,0	1007,51	-6,30	6,32	17,19	6,28	3,7	0,00	0,0
2012-06-01 16:00	351	33	44	2,2	17,53	7,02	0,0	1007,51	-5,34	7,02	17,19	7,03	5,4	0,00	0,0
2012-06-01 16:30	326	32	48	0,0	17,53	6,42	0,0	1007,51	-4,66	6,42	17,15	6,61	4,5	0,00	0,0
2012-06-01 17:00	0	32	43	3,7	17,53	7,32	0,0	1007,51	-5,39	3,05	17,15	7,28	4,5	0,00	0,0
2012-06-01 17:30	351	32	44	1,4	17,73	6,32	0,0	1007,51	-5,97	6,32	17,35	6,33	5,8	0,00	0,0
2012-06-01 18:00	351	33	47	1,2	17,83	6,42	0,0	1007,51	-4,95	6,42	17,49	6,57	4,3	0,00	0,0
2012-06-01 18:30	318	33	45	0,0	17,83	6,42	0,0	1007,51	-5,57	6,42	17,49	6,47	3,7	0,00	0,0
2012-06-01 19:00	342	33	51	0,0	17,83	5,02	0,0	1007,51	-5,09	5,02	17,49	5,36	6,2	0,00	0,0
2012-06-01 19:30	356	33	45	2,2	18,03	6,02	0,0	1007,51	-5,93	6,02	17,69	6,07	4,1	0,00	0,0
2012-06-01 20:00	337	33	45	1,2	18,03	6,42	0,0	1007,51	-5,57	6,42	17,69	6,47	3,3	0,00	0,0
2012-06-01 20:30	347	33	48	3,0	18,13	5,42	0,0	1007,51	-5,57	2,88	17,79	5,61	4,9	0,00	0,0
2012-06-01 21:00	356	33	48	0,0	18,13	5,22	0,0	1007,51	-5,75	5,22	17,79	5,41	4,5	0,00	0,0
2012-06-01 21:30	320	33	52	1,2	18,13	4,52	0,0	1007,51	-5,27	4,52	17,79	4,91	3,9	0,00	0,0
2012-06-01 22:00	351	33	56	0,0	18,03	3,82	0,0	1007,51	-4,89	3,82	17,69	4,42	2,6	0,00	0,0
2012-06-01 22:30	356	33	59	0,0	17,93	3,32	0,0	1008,51	-4,63	3,32	17,59	4,09	1,2	0,00	0,0

Datum	Vindrikt °	Fukt inne Rh%	Fukt ute Rh%	Vindhast m/s	Temp in °C	Temp ute °C	Nb. Mån mm	Tryck Mbar	Dagpp °C	Kyleffekt °C	Vix inne °C	Vix ute °C	Vindby m/s	Korr lufttryck	Nederb./dygn mm
2012-06-01 23:00	0	33	60	0,0	17,93	2,62	0,0	1008,51	-5,05	2,62	17,59	3,45	1,6	0,00	0,0
2012-06-01 23:30	356	33	64	0,0	17,83	2,02	0,0	1008,51	-4,72	2,02	17,49	3,08	2,2	0,00	0,0
2012-06-02 00:00	356	33	70	0,0	17,73	1,12	0,0	1008,51	-4,33	1,12	17,39	2,56	1,6	0,00	0,0
2012-06-02 00:30	356	33	73	0,0	17,53	0,61	0,0	1008,51	-4,23	0,61	17,19	2,26	1,2	0,00	0,0
2012-06-02 01:00	356	33	75	1,4	17,53	0,61	0,0	1008,51	-3,85	0,61	17,19	2,39	2,2	0,00	0,0
2012-06-02 01:30	356	33	77	0,0	17,53	0,72	0,0	1008,51	-3,39	0,72	17,19	2,63	2,2	0,00	0,0
2012-06-02 02:00	356	33	79	0,0	17,43	0,31	0,0	1008,51	-3,42	0,31	17,09	2,37	2,0	0,00	0,0
2012-06-02 02:30	0	33	81	0,0	17,33	-0,19	0,0	1008,51	-3,56	-0,19	16,99	2,02	1,4	0,00	0,0
2012-06-02 03:00	331	33	84	0,0	17,33	-0,39	0,0	1008,51	-3,25	-0,39	16,99	2,04	1,2	0,00	0,0
2012-06-02 03:30	1	33	86	0,0	17,33	-0,49	0,0	1008,51	-3,02	-0,49	16,99	2,09	1,6	0,00	0,0
2012-06-02 04:00	351	33	88	0,0	17,23	-0,79	0,0	1008,51	-2,99	-0,79	16,89	1,95	0,0	0,00	0,0
2012-06-02 04:30	4	33	89	0,0	17,23	-0,89	0,0	1008,51	-2,93	-0,89	16,89	1,93	1,2	0,00	0,0
2012-06-02 05:00	351	33	89	0,0	17,23	-0,29	0,0	1008,51	-2,34	-0,29	16,89	2,53	1,8	0,00	0,0
2012-06-02 05:30	351	33	84	0,0	17,23	0,72	0,0	1008,51	-2,17	0,72	16,89	3,14	2,2	0,00	0,0
2012-06-02 06:00	356	33	77	0,0	17,53	2,32	0,0	1007,51	-1,84	2,32	17,19	4,23	1,6	0,00	0,0
2012-06-02 06:30	1	33	73	2,0	17,73	2,82	0,0	1007,51	-2,11	2,82	17,39	4,46	3,1	0,00	0,0
2012-06-02 07:00	351	33	70	1,8	17,83	3,12	0,0	1007,51	-2,42	3,12	17,49	4,56	3,3	0,00	0,0
2012-06-02 07:30	328	33	72	1,4	17,93	3,02	0,0	1007,51	-2,11	3,02	17,59	4,59	5,0	0,00	0,0
2012-06-02 08:00	351	33	88	1,2	17,93	1,72	0,0	1007,51	-0,53	1,72	17,59	4,45	5,4	0,00	0,0
2012-06-02 08:30	342	33	93	1,2	17,93	2,42	0,0	1007,51	0,95	2,42	17,59	5,55	3,5	0,00	0,0
2012-06-02 09:00	23	33	84	1,4	18,03	4,02	0,0	1007,51	1,05	4,02	17,69	6,44	3,1	0,00	0,0
2012-06-02 09:30	356	33	73	3,3	18,03	5,02	0,0	1007,51	0,00	1,41	17,69	6,66	3,9	0,00	0,0
2012-06-02 10:00	356	33	78	4,5	18,03	4,42	0,0	1006,51	0,38	-2,40	17,69	6,41	5,0	0,00	0,0
2012-06-02 10:30	351	33	84	1,6	18,03	4,12	0,0	1006,51	1,15	4,12	17,69	6,54	6,2	0,00	0,0
2012-06-02 11:00	18	33	87	1,4	18,03	3,82	0,0	1006,51	1,36	3,82	17,69	6,47	5,6	0,00	0,0
2012-06-02 11:30	341	33	97	2,6	18,03	3,72	0,0	1006,51	2,84	2,11	17,69	7,19	6,2	0,00	0,0
2012-06-02 12:00	327	33	96	2,6	18,03	4,02	0,0	1006,51	2,99	2,43	17,69	7,40	6,8	0,00	0,0
2012-06-02 12:30	351	33	99	1,6	18,03	3,42	0,0	1006,51	2,84	3,42	17,69	7,06	5,8	0,00	0,0
2012-06-02 13:00	351	33	99	1,8	18,03	3,82	0,0	1005,51	3,24	3,82	17,69	7,46	6,0	0,00	0,0
2012-06-02 13:30	341	33	98	1,6	18,03	4,12	0,0	1005,51	3,39	4,12	17,69	7,67	4,3	0,00	0,0
2012-06-02 14:00	346	33	98	1,6	18,03	4,32	0,0	1005,51	3,59	4,32	17,69	7,87	4,5	0,00	0,0
2012-06-02 14:30	3	33	94	2,0	18,13	5,62	0,0	1004,51	4,27	5,62	17,79	8,84	4,7	0,00	0,0
2012-06-02 15:00	351	33	88	1,8	18,13	5,82	0,0	1004,51	3,49	5,82	17,79	8,55	5,8	0,00	0,0
2012-06-02 15:30	323	33	86	1,2	18,13	6,52	0,0	1004,51	3,84	6,52	17,79	9,10	4,3	0,00	0,0
2012-06-02 16:00	328	33	80	2,2	18,13	6,92	0,0	1003,51	3,17	6,92	17,79	9,05	5,0	0,00	0,0
2012-06-02 16:30	335	33	79	2,8	18,13	6,72	0,0	1003,51	2,79	4,30	17,79	8,78	5,8	0,00	0,0
2012-06-02 17:00	314	33	79	3,0	18,13	6,72	0,0	1003,51	2,79	4,30	17,79	8,78	5,8	0,00	0,0
2012-06-02 17:30	346	33	79	1,4	18,13	6,92	0,0	1003,51	2,98	6,92	17,79	8,98	5,2	0,00	0,0
2012-06-02 18:00	5	33	90	2,2	18,13	5,92	0,0	1002,51	3,92	5,92	17,79	8,81	5,0	0,00	0,0
2012-06-02 18:30	351	33	95	1,4	18,13	5,62	1,8	1002,51	4,42	5,62	17,79	8,92	5,0	1,80	1,8
2012-06-02 19:00	347	33	95	2,0	18,13	5,72	1,8	1002,51	4,52	5,72	17,79	9,02	4,7	1,80	1,8
2012-06-02 19:30	351	33	98	1,8	18,13	5,32	1,8	1002,51	4,58	5,32	17,79	8,88	6,0	0,00	1,8
2012-06-02 20:00	351	33	100	2,6	18,13	5,02	1,8	1002,51	4,58	3,49	17,79	8,75	4,1	0,00	1,8
2012-06-02 20:30	351	33	100	2,8	18,13	5,02	3,0	1001,51	4,58	2,45	17,79	8,75	5,8	1,20	3,0
2012-06-02 21:00	342	33	100	3,3	18,13	4,92	3,0	1000,51	4,48	1,29	17,79	8,65	7,5	1,20	3,0
2012-06-02 21:30	351	33	100	3,0	18,03	4,72	3,0	1000,51	4,28	2,12	17,69	8,45	6,8	0,00	3,0

Datum	Vindrikt	Fukt inne	Fukt ute	Vindhast	Temp in	Temp ute	Nb. Mån	Tryck	Dagpp	Kyleffekt	Vix inne	Vix ute	Vindby	Korr lufttryck	Nederb./dygn
	°	Rh%	Rh%	m/s	°C	°C	mm	Mbar	°C	°C	°C	°C	m/s		mm
2012-06-02 22:00	351	33	100	4,1	18,03	4,42	3,0	999,51	3,98	-1,40	17,69	8,15	6,9	0,00	3,0
2012-06-02 22:30	4	33	100	1,4	18,03	4,42	4,2	999,51	3,98	4,42	17,69	8,15	5,8	1,20	4,2
2012-06-02 23:00	351	33	100	2,8	17,93	4,32	4,8	999,51	3,88	1,68	17,59	8,05	7,1	1,80	4,8
2012-06-02 23:30	351	33	100	2,6	17,83	4,42	4,8	999,51	3,98	2,85	17,49	8,15	7,1	0,60	4,8
2012-06-03 00:00	37	33	100	0,0	17,83	4,62	4,8	999,51	4,18	4,62	17,49	8,35	7,9	0,00	0,0
2012-06-03 00:30	151	33	100	0,0	17,73	4,52	6,0	999,51	4,08	4,52	17,39	8,25	6,4	1,20	1,2
2012-06-03 01:00	196	33	100	1,4	17,63	4,42	6,0	999,51	3,98	4,42	17,29	8,15	6,9	1,20	1,2
2012-06-03 01:30	158	33	100	2,0	17,63	4,22	6,0	999,51	3,78	4,22	17,29	7,95	6,4	0,00	1,2
2012-06-03 02:00	334	33	100	2,4	17,53	4,02	6,0	999,51	3,59	2,43	17,19	7,75	5,8	0,00	1,2
2012-06-03 02:30	15	33	100	3,9	17,53	3,92	8,4	999,51	3,49	-0,92	17,19	7,65	6,6	2,40	3,6
2012-06-03 03:00	226	33	100	1,4	17,63	3,62	8,4	998,51	3,19	3,62	17,29	7,35	7,1	2,40	3,6
2012-06-03 03:30	133	33	100	1,2	17,73	3,22	8,4	998,51	2,79	3,22	17,39	6,95	5,6	0,00	3,6
2012-06-03 04:00	321	33	100	0,0	17,73	3,02	9,6	998,51	2,59	3,02	17,39	6,75	5,2	1,20	4,8
2012-06-03 04:30	128	33	100	0,0	17,73	2,82	10,2	998,51	2,39	2,82	17,39	6,55	5,4	1,80	5,4
2012-06-03 05:00	329	33	100	0,0	17,83	2,82	10,2	998,51	2,39	2,82	17,49	6,55	3,9	0,60	5,4
2012-06-03 05:30	10	33	100	0,0	17,83	2,72	10,2	998,51	2,29	2,72	17,49	6,45	4,1	0,00	5,4
2012-06-03 06:00	351	33	100	3,1	18,03	2,82	10,2	998,51	2,39	0,04	17,69	6,55	4,1	0,00	5,4
2012-06-03 06:30	356	33	100	3,3	18,23	3,02	10,2	998,51	2,59	-0,85	17,89	6,75	3,9	0,00	5,4
2012-06-03 07:00	269	33	100	0,0	18,23	3,32	10,2	998,51	2,89	3,32	17,89	7,05	4,5	0,00	5,4
2012-06-03 07:30	351	33	100	0,0	18,33	3,72	25,4	999,51	3,29	3,72	17,99	7,45	5,4	0,00	20,6
2012-06-03 08:00	311	33	100	0,0	18,33	4,12	25,4	999,51	3,68	4,12	17,99	7,85	4,7	0,00	5,4
2012-06-03 08:30	351	33	100	0,0	18,33	4,42	25,4	999,51	3,98	4,42	17,99	8,15	3,9	0,00	5,4
2012-06-03 09:00	351	33	100	1,4	18,43	4,62	25,4	999,51	4,18	4,62	18,09	8,35	4,3	0,00	5,4
2012-06-03 09:30	335	33	100	1,8	18,43	5,02	25,4	999,51	4,58	5,02	18,09	8,75	5,0	0,00	5,4
2012-06-03 10:00	39	33	100	1,8	18,43	5,42	25,4	999,51	4,98	5,42	18,09	9,15	3,7	0,00	5,4
2012-06-03 10:30	343	33	100	3,1	18,43	5,72	25,4	999,51	5,28	3,21	18,09	9,45	3,5	0,00	5,4
2012-06-03 11:00	351	33	100	3,3	18,43	5,92	25,4	999,51	5,48	2,42	18,09	9,65	4,3	0,00	5,4
2012-06-03 11:30	356	33	100	3,0	18,43	5,92	25,4	999,51	5,48	3,43	18,09	9,65	3,9	0,00	5,4
2012-06-03 12:00	342	33	100	0,0	18,43	6,12	25,4	999,51	5,68	6,12	18,09	9,85	3,5	0,00	5,4
2012-06-03 12:30	107	33	100	0,0	18,43	6,02	25,4	999,51	5,58	6,02	18,09	9,75	5,0	0,00	5,4
2012-06-03 13:00	346	33	100	0,0	18,43	6,12	25,4	1000,51	5,68	6,12	18,09	9,85	3,7	0,00	5,4
2012-06-03 13:30	351	33	100	0,0	18,43	6,22	25,4	1000,51	5,78	6,22	18,09	9,95	3,7	0,00	5,4
2012-06-03 14:00	17	33	100	0,0	18,43	6,52	25,4	1000,51	6,08	6,52	18,09	10,25	4,3	0,00	5,4
2012-06-03 14:30	33	33	99	2,8	18,43	6,62	25,4	1000,51	6,03	4,19	18,09	10,26	3,1	0,00	5,4
2012-06-03 15:00	351	33	99	1,6	18,43	7,02	27,2	1000,51	6,43	7,02	18,09	10,66	3,3	1,80	7,2
2012-06-03 15:30	351	33	98	1,8	18,43	7,32	27,2	1000,51	6,57	7,32	18,09	10,88	4,1	1,80	7,2
2012-06-03 16:00	325	33	99	1,2	18,43	7,32	27,2	1000,51	6,73	7,32	18,09	10,96	3,7	0,00	7,2
2012-06-03 16:30	237	33	99	1,2	18,43	7,12	27,2	1000,51	6,53	7,12	18,09	10,76	4,3	0,00	7,2
2012-06-03 17:00	356	33	99	3,5	18,43	7,02	27,2	1000,51	6,43	3,67	18,09	10,66	4,5	0,00	7,2
2012-06-03 17:30	351	33	100	2,0	18,43	6,82	27,2	1000,51	6,38	6,82	18,09	10,55	5,0	0,00	7,2
2012-06-03 18:00	10	33	99	0,0	18,33	6,82	27,2	1000,51	6,23	6,82	17,99	10,46	3,5	0,00	7,2
2012-06-03 18:30	31	33	100	0,0	18,33	6,52	28,4	1000,51	6,08	6,52	17,99	10,25	2,2	1,20	8,4
2012-06-03 19:00	356	33	100	0,0	18,33	5,62	29,0	1000,51	5,18	5,62	17,99	9,35	1,6	1,80	9,0
2012-06-03 19:30	0	33	100	1,6	18,33	6,02	29,0	1000,51	5,58	6,02	17,99	9,75	2,8	0,60	9,0
2012-06-03 20:00	351	33	98	1,4	18,23	5,42	29,0	1000,51	4,68	5,42	17,89	8,98	3,7	0,00	9,0
2012-06-03 20:30	351	33	99	1,2	18,33	5,42	29,0	1000,51	4,83	5,42	17,99	9,06	2,6	0,00	9,0

Datum	Vindrikt	Fukt inne	Fukt ute	Vindhast	Temp in	Temp ute	Nb. Mån	Tryck	Daggp	Kyleffekt	Vix inne	Vix ute	Vindby	Korr lufttryck	Nederb./dygn
	°	Rh%	Rh%	m/s	°C	°C	mm	Mbar	°C	°C	°C	°C	m/s		mm
2012-06-03 21:00	12	33	100	1,4	18,33	5,22	29,0	1000,51	4,78	5,22	17,99	8,95	2,6	0,00	9,0
2012-06-03 21:30	9	33	100	0,0	18,33	5,32	29,0	1001,51	4,88	5,32	17,99	9,05	3,1	0,00	9,0
2012-06-03 22:00	351	33	100	0,0	18,33	5,22	29,0	1001,51	4,78	5,22	17,99	8,95	1,2	0,00	9,0
2012-06-03 22:30	29	33	100	0,0	18,33	5,52	29,0	1001,51	5,08	5,52	17,99	9,25	0,0	0,00	9,0
2012-06-03 23:00	346	33	100	0,0	18,23	5,32	29,0	1001,51	4,88	5,32	17,89	9,05	1,8	0,00	9,0
2012-06-03 23:30	235	33	100	0,0	18,13	4,92	29,0	1001,51	4,48	4,92	17,79	8,65	1,6	0,00	9,0
2012-06-04 00:00	149	33	100	0,0	18,03	4,72	29,0	1001,51	4,28	4,72	17,69	8,45	1,8	0,00	0,0
2012-06-04 00:30	351	33	100	0,0	18,03	4,72	29,0	1001,51	4,28	4,72	17,69	8,45	1,2	0,00	0,0
2012-06-04 01:00	248	33	100	0,0	17,93	4,52	29,0	1001,51	4,08	4,52	17,59	8,25	1,2	0,00	0,0
2012-06-04 01:30	261	33	100	0,0	17,93	4,42	29,0	1001,51	3,98	4,42	17,59	8,15	1,4	0,00	0,0
2012-06-04 02:00	78	33	100	0,0	17,93	4,42	29,0	1001,51	3,98	4,42	17,59	8,15	1,4	0,00	0,0
2012-06-04 02:30	321	33	100	0,0	17,93	4,52	29,0	1001,51	4,08	4,52	17,59	8,25	0,0	0,00	0,0
2012-06-04 03:00	356	33	100	0,0	17,93	4,42	29,0	1001,51	3,98	4,42	17,59	8,15	1,4	0,00	0,0
2012-06-04 03:30	5	33	100	0,0	17,83	4,22	29,0	1001,51	3,78	4,22	17,49	7,95	1,8	0,00	0,0
2012-06-04 04:00	160	33	100	0,0	17,73	4,42	29,0	1002,51	3,98	4,42	17,39	8,15	1,4	0,00	0,0
2012-06-04 04:30	166	33	100	0,0	17,73	4,62	29,0	1002,51	4,18	4,62	17,39	8,35	1,2	0,00	0,0
2012-06-04 05:00	195	33	100	0,0	17,83	4,62	29,0	1002,51	4,18	4,62	17,49	8,35	1,6	0,00	0,0
2012-06-04 05:30	205	33	100	0,0	17,93	4,92	29,0	1002,51	4,48	4,92	17,59	8,65	1,2	0,00	0,0
2012-06-04 06:00	170	33	100	0,0	18,13	4,92	29,0	1002,51	4,48	4,92	17,79	8,65	0,0	0,00	0,0
2012-06-04 06:30	321	33	100	0,0	18,33	5,22	29,0	1002,51	4,78	5,22	17,99	8,95	1,4	0,00	0,0
2012-06-04 07:00	117	33	100	0,0	18,43	5,52	29,0	1002,51	5,08	5,52	18,09	9,25	1,6	0,00	0,0
2012-06-04 07:30	330	33	100	0,0	18,43	5,82	29,0	1002,51	5,38	5,82	18,09	9,55	1,4	0,00	0,0
2012-06-04 08:00	81	33	100	0,0	18,43	6,42	29,0	1002,51	5,98	6,42	18,09	10,15	1,6	0,00	0,0
2012-06-04 08:30	28	33	98	0,0	18,43	6,82	29,0	1002,51	6,08	6,82	18,09	10,38	2,0	0,00	0,0
2012-06-04 09:00	101	33	96	0,0	18,43	6,82	29,0	1002,51	5,77	6,82	18,09	10,21	1,4	0,00	0,0
2012-06-04 09:30	84	33	97	0,0	18,43	7,02	29,0	1002,51	6,12	7,02	18,09	10,49	1,8	0,00	0,0
2012-06-04 10:00	3	33	94	1,8	18,43	7,82	29,0	1002,51	6,44	7,82	18,09	11,04	2,0	0,00	0,0
2012-06-04 10:30	67	33	80	1,2	18,43	8,82	29,0	1002,51	5,01	8,82	18,09	10,95	2,2	0,00	0,0
2012-06-04 11:00	116	33	78	0,0	18,43	8,62	30,2	1002,51	4,44	8,62	18,09	10,61	1,8	1,20	1,2
2012-06-04 11:30	159	33	83	0,0	18,43	8,62	30,2	1002,51	5,37	8,62	18,09	10,97	2,6	1,20	1,2
2012-06-04 12:00	93	33	77	0,0	18,43	9,02	30,2	1002,51	4,64	9,02	18,09	10,94	1,8	0,00	1,2
2012-06-04 12:30	80	33	87	0,0	18,33	7,42	30,2	1002,51	4,90	7,42	17,99	10,08	4,7	0,00	1,2
2012-06-04 13:00	125	33	91	2,2	18,33	8,82	30,2	1002,51	6,94	8,82	17,99	11,79	3,5	0,00	1,2
2012-06-04 13:30	99	33	84	1,2	18,33	9,42	30,2	1002,51	6,33	9,42	17,99	11,85	4,5	0,00	1,2
2012-06-04 14:00	106	33	77	0,0	18,33	10,22	30,2	1002,51	5,80	10,22	17,99	12,14	4,3	0,00	1,2
2012-06-04 14:30	110	33	77	0,0	18,33	9,22	30,2	1002,51	4,83	9,22	17,99	11,14	4,5	0,00	1,2
2012-06-04 15:00	77	33	76	0,0	18,33	9,92	30,2	1002,51	5,31	9,92	17,99	11,77	2,6	0,00	1,2
2012-06-04 15:30	43	33	85	0,0	18,33	9,82	30,2	1002,51	6,90	9,82	17,99	12,32	1,6	0,00	1,2
2012-06-04 16:00	107	33	84	0,0	18,33	9,22	31,4	1002,51	6,13	9,22	17,99	11,65	4,1	1,20	2,4
2012-06-04 16:30	138	33	81	2,6	18,43	10,32	31,4	1002,51	6,66	9,08	18,09	12,53	2,6	1,20	2,4
2012-06-04 17:00	104	33	79	0,0	18,33	8,32	31,4	1002,51	4,34	8,32	17,99	10,38	5,4	0,00	2,4
2012-06-04 17:30	108	33	89	0,0	18,33	7,72	32,6	1002,51	5,53	7,72	17,99	10,53	2,6	1,20	3,6
2012-06-04 18:00	123	33	94	0,0	18,23	8,32	32,6	1002,51	6,94	8,32	17,89	11,54	1,2	1,20	3,6
2012-06-04 18:30	158	33	86	1,2	18,23	8,52	32,6	1003,51	5,80	8,52	17,89	11,10	4,7	0,00	3,6
2012-06-04 19:00	173	33	89	0,0	18,23	8,42	32,6	1003,51	6,22	8,42	17,89	11,23	2,2	0,00	3,6
2012-06-04 19:30	164	33	91	0,0	18,23	8,02	32,6	1003,51	6,16	8,02	17,89	10,99	0,0	0,00	3,6

Datum	Vindrikt	Fukt inne	Fukt ute	Vindhast	Temp in	Temp ute	Nb. Mån	Tryck	Dagpp	Kyleffekt	Vix inne	Vix ute	Vindby	Korr lufttryck	Nederb./dygn
	°	Rh%	Rh%	m/s	°C	°C	mm	Mbar	°C	°C	°C	°C	m/s		mm
2012-06-04 20:00	163	33	96	0,0	18,23	7,82	32,6	1003,51	6,76	7,82	17,89	11,21	0,0	0,00	3,6
2012-06-04 20:30	356	33	98	0,0	18,23	7,42	32,6	1003,51	6,67	7,42	17,89	10,98	1,6	0,00	3,6
2012-06-04 21:00	8	33	98	0,0	18,13	7,32	32,6	1003,51	6,57	7,32	17,79	10,88	0,0	0,00	3,6
2012-06-04 21:30	133	33	95	0,0	18,13	7,12	32,6	1003,51	5,91	7,12	17,79	10,42	2,6	0,00	3,6
2012-06-04 22:00	115	33	97	0,0	18,13	6,52	32,6	1003,51	5,62	6,52	17,79	9,99	2,8	0,00	3,6
2012-06-04 22:30	115	33	97	0,0	18,13	6,32	32,6	1003,51	5,43	6,32	17,79	9,79	0,0	0,00	3,6
2012-06-04 23:00	117	33	100	0,0	18,03	6,02	32,6	1003,51	5,58	6,02	17,69	9,75	0,0	0,00	3,6
2012-06-04 23:30	118	33	100	0,0	18,03	5,82	35,0	1003,51	5,38	5,82	17,69	9,55	0,0	2,40	6,0
2012-06-05 00:00	118	33	100	0,0	18,03	5,12	35,0	1003,51	4,68	5,12	17,69	8,85	0,0	2,40	0,0
2012-06-05 00:30	118	33	100	0,0	18,03	5,12	35,0	1003,51	4,68	5,12	17,69	8,85	0,0	0,00	0,0
2012-06-05 01:00	106	33	100	0,0	18,03	5,22	35,0	1003,51	4,78	5,22	17,69	8,95	0,0	0,00	0,0
2012-06-05 01:30	102	33	100	0,0	18,03	5,22	35,0	1003,51	4,78	5,22	17,69	8,95	0,0	0,00	0,0
2012-06-05 02:00	94	33	100	0,0	17,93	5,22	35,0	1003,51	4,78	5,22	17,59	8,95	1,2	0,00	0,0
2012-06-05 02:30	95	33	100	0,0	17,93	5,22	35,0	1003,51	4,78	5,22	17,59	8,95	0,0	0,00	0,0
2012-06-05 03:00	87	33	100	0,0	17,83	5,22	35,0	1003,51	4,78	5,22	17,49	8,95	0,0	0,00	0,0
2012-06-05 03:30	75	33	100	0,0	17,83	5,12	35,0	1003,51	4,68	5,12	17,49	8,85	0,0	0,00	0,0
2012-06-05 04:00	88	33	100	0,0	17,83	5,02	36,2	1003,51	4,58	5,02	17,49	8,75	0,0	1,20	1,2
2012-06-05 04:30	99	33	100	0,0	17,73	5,12	36,2	1003,51	4,68	5,12	17,39	8,85	0,0	1,20	1,2
2012-06-05 05:00	89	33	100	0,0	17,73	5,22	36,2	1003,51	4,78	5,22	17,39	8,95	0,0	0,00	1,2
2012-06-05 05:30	105	33	100	0,0	17,83	5,52	36,2	1003,51	5,08	5,52	17,49	9,25	0,0	0,00	1,2
2012-06-05 06:00	104	33	100	0,0	18,03	5,62	36,2	1003,51	5,18	5,62	17,69	9,35	0,0	0,00	1,2
2012-06-05 06:30	124	33	100	0,0	18,23	5,82	36,2	1003,51	5,38	5,82	17,89	9,55	1,4	0,00	1,2
2012-06-05 07:00	99	33	100	0,0	18,43	6,12	36,2	1004,51	5,68	6,12	18,09	9,85	1,4	0,00	1,2
2012-06-05 07:30	126	33	100	0,0	18,43	6,42	36,2	1004,51	5,98	6,42	18,09	10,15	2,2	0,00	1,2
2012-06-05 08:00	111	33	100	0,0	18,43	7,62	36,2	1004,51	7,18	7,62	18,09	11,35	1,8	0,00	1,2
2012-06-05 08:30	170	33	91	1,8	18,43	8,82	36,2	1004,51	6,94	8,82	18,09	11,79	2,8	0,00	1,2
2012-06-05 09:00	143	33	86	0,0	18,43	8,82	36,2	1004,51	6,09	8,82	18,09	11,40	2,6	0,00	1,2
2012-06-05 09:30	129	33	78	1,8	18,43	9,52	36,2	1004,51	5,31	9,52	18,09	11,51	2,6	0,00	1,2
2012-06-05 10:00	56	33	73	0,0	18,43	9,62	36,2	1004,51	4,42	9,62	18,09	11,26	2,2	0,00	1,2
2012-06-05 10:30	98	33	74	1,8	18,43	10,02	36,2	1004,51	5,01	10,02	18,09	11,73	2,6	0,00	1,2
2012-06-05 11:00	101	33	70	0,0	18,43	10,12	36,2	1004,51	4,27	10,12	18,09	11,57	2,6	0,00	1,2
2012-06-05 11:30	1	33	84	1,2	18,43	9,42	36,2	1004,51	6,33	9,42	18,09	11,85	2,6	0,00	1,2
2012-06-05 12:00	158	33	76	2,6	18,43	9,62	36,2	1004,51	5,02	8,34	18,09	11,47	4,7	0,00	1,2
2012-06-05 12:30	329	33	76	0,0	18,33	10,42	36,2	1005,51	5,79	10,42	17,99	12,27	2,4	0,00	1,2
2012-06-05 13:00	107	33	65	0,0	18,33	10,52	36,2	1004,51	3,55	10,52	17,99	11,65	1,8	0,00	1,2
2012-06-05 13:30	105	33	62	2,2	18,33	11,62	36,2	1004,51	3,88	11,62	17,99	12,57	3,5	0,00	1,2
2012-06-05 14:00	189	33	57	1,2	18,23	12,42	36,2	1004,51	3,38	12,42	17,89	13,09	3,1	0,00	1,2
2012-06-05 14:30	122	33	57	1,4	18,33	13,93	36,2	1004,51	4,77	13,93	17,99	14,59	3,7	0,00	1,2
2012-06-05 15:00	100	33	57	0,0	18,33	12,42	36,2	1004,51	3,38	12,42	17,99	13,09	4,3	0,00	1,2
2012-06-05 15:30	91	33	53	0,0	18,23	12,22	36,2	1004,51	2,11	12,22	17,89	12,67	2,0	0,00	1,2
2012-06-05 16:00	128	33	53	0,0	18,23	12,32	36,2	1004,51	2,20	12,32	17,89	12,77	1,4	0,00	1,2
2012-06-05 16:30	97	33	55	1,2	18,33	13,53	36,2	1004,51	3,86	13,53	17,99	14,08	2,6	0,00	1,2
2012-06-05 17:00	111	33	57	0,0	18,43	12,82	36,2	1004,51	3,75	12,82	18,09	13,49	2,2	0,00	1,2
2012-06-05 17:30	116	33	63	0,0	18,33	11,92	36,2	1005,51	4,41	11,92	17,99	12,93	2,8	0,00	1,2
2012-06-05 18:00	104	33	60	1,2	18,33	12,52	36,2	1004,51	4,24	12,52	17,99	13,35	2,0	0,00	1,2
2012-06-05 18:30	94	33	57	1,2	18,43	13,23	36,2	1004,51	4,12	13,23	18,09	13,89	2,8	0,00	1,2



Datum	Vindrikt °	Fukt inne Rh%	Fukt ute Rh%	Vindhast m/s	Temp in °C	Temp ute °C	Nb. Mån mm	Tryck Mbar	Daggp °C	Kyleffekt °C	Vix inne °C	Vix ute °C	Vindby m/s	Korr lufttryck	Nederb./dygn mm
2012-06-05 19:00	155	34	51	0,0	18,53	13,63	36,2	1004,51	2,82	13,63	18,23	13,97	2,8	0,00	1,2
2012-06-05 19:30	103	33	59	0,0	18,63	13,12	36,2	1004,51	4,55	13,12	18,29	13,90	2,8	0,00	1,2
2012-06-05 20:00	77	33	62	0,0	18,63	12,02	36,2	1005,51	4,26	12,02	18,29	12,97	1,8	0,00	1,2
2012-06-05 20:30	90	33	68	0,0	18,63	11,02	36,2	1005,51	4,70	11,02	18,29	12,34	2,4	0,00	1,2
2012-06-05 21:00	86	33	71	0,0	18,43	10,52	36,2	1005,51	4,87	10,52	18,09	12,03	1,4	0,00	1,2
2012-06-05 21:30	108	33	75	0,0	18,43	9,72	36,2	1005,51	4,92	9,72	18,09	11,50	1,2	0,00	1,2
2012-06-05 22:00	139	34	76	0,0	18,33	9,32	36,2	1005,51	4,73	9,32	18,03	11,17	0,0	0,00	1,2
2012-06-05 22:30	100	33	77	0,0	18,33	8,92	36,2	1005,51	4,54	8,92	17,99	10,84	0,0	0,00	1,2
2012-06-05 23:00	70	33	83	0,0	18,33	7,82	36,2	1005,51	4,59	7,82	17,99	10,17	0,0	0,00	1,2
2012-06-05 23:30	5	33	88	0,0	18,33	6,82	36,2	1005,51	4,48	6,82	17,99	9,55	0,0	0,00	1,2
2012-06-06 00:00	22	33	89	0,0	18,23	6,32	36,2	1005,51	4,15	6,32	17,89	9,13	0,0	0,00	0,0
2012-06-06 00:30	3	33	89	0,0	18,23	6,32	36,2	1005,51	4,15	6,32	17,89	9,13	0,0	0,00	0,0
2012-06-06 01:00	351	33	88	0,0	18,23	6,82	36,2	1005,51	4,48	6,82	17,89	9,55	1,4	0,00	0,0
2012-06-06 01:30	5	33	88	0,0	18,23	6,82	36,2	1006,51	4,48	6,82	17,89	9,55	0,0	0,00	0,0
2012-06-06 02:00	9	34	88	0,0	18,13	7,02	36,2	1006,51	4,67	7,02	17,83	9,75	0,0	0,00	0,0
2012-06-06 02:30	8	33	90	0,0	18,13	7,02	36,2	1006,51	5,01	7,02	17,79	9,91	0,0	0,00	0,0
2012-06-06 03:00	325	33	90	0,0	18,13	6,82	36,2	1006,51	4,81	6,82	17,79	9,71	0,0	0,00	0,0
2012-06-06 03:30	0	34	88	0,0	18,13	7,02	36,2	1006,51	4,67	7,02	17,83	9,75	1,4	0,00	0,0
2012-06-06 04:00	11	34	93	1,4	18,13	6,82	36,2	1006,51	5,30	6,82	17,83	9,96	2,2	0,00	0,0
2012-06-06 04:30	4	34	97	0,0	18,13	6,82	36,2	1006,51	5,92	6,82	17,83	10,29	2,2	0,00	0,0
2012-06-06 05:00	351	34	96	0,0	18,13	7,22	36,2	1006,51	6,17	7,22	17,83	10,61	1,4	0,00	0,0
2012-06-06 05:30	351	34	96	0,0	18,13	7,42	36,2	1006,51	6,36	7,42	17,83	10,81	0,0	0,00	0,0
2012-06-06 06:00	351	34	98	0,0	18,23	7,42	36,2	1006,51	6,67	7,42	17,93	10,98	0,0	0,00	0,0
2012-06-06 06:30	2	34	95	0,0	18,43	9,12	36,2	1006,51	7,89	9,12	18,13	12,42	1,2	0,00	0,0
2012-06-06 07:00	356	34	75	0,0	18,43	10,02	36,2	1006,51	5,21	10,02	18,13	11,80	1,8	0,00	0,0
2012-06-06 07:30	356	34	71	0,0	18,43	11,02	36,2	1006,51	5,35	11,02	18,13	12,53	1,6	0,00	0,0
2012-06-06 08:00	356	34	72	0,0	18,43	11,32	36,2	1006,51	5,84	11,32	18,13	12,90	2,0	0,00	0,0
2012-06-06 08:30	356	34	66	0,0	18,43	11,52	36,2	1006,51	4,73	11,52	18,13	12,71	1,6	0,00	0,0
2012-06-06 09:00	356	34	67	0,0	18,43	11,52	36,2	1006,51	4,95	11,52	18,13	12,78	2,0	0,00	0,0
2012-06-06 09:30	351	34	60	0,0	18,43	11,92	36,2	1006,51	3,68	11,92	18,13	12,75	4,7	0,00	0,0
2012-06-06 10:00	0	34	78	1,2	18,43	9,22	39,2	1007,51	5,02	9,22	18,13	11,21	3,0	3,00	3,0
2012-06-06 10:30	20	34	87	0,0	18,33	9,12	40,4	1007,51	6,56	9,12	18,03	11,78	1,8	4,20	4,2
2012-06-06 11:00	328	34	89	0,0	18,33	10,32	40,4	1007,51	8,08	10,32	18,03	13,14	1,4	1,20	4,2
2012-06-06 11:30	338	34	76	0,0	18,43	11,72	40,4	1007,51	7,05	11,72	18,13	13,57	1,2	0,00	4,2
2012-06-06 12:00	356	34	58	3,3	18,43	11,62	40,4	1007,51	2,89	8,86	18,13	12,34	4,3	0,00	4,2
2012-06-06 12:30	10	34	54	1,6	18,43	12,52	40,4	1007,51	2,66	12,52	18,13	13,02	4,1	0,00	4,2
2012-06-06 13:00	283	34	55	0,0	18,43	13,23	40,4	1007,51	3,58	13,23	18,13	13,78	3,9	0,00	4,2
2012-06-06 13:30	356	34	64	1,4	18,43	12,12	40,4	1007,51	4,83	12,12	18,13	13,19	3,3	0,00	4,2
2012-06-06 14:00	147	34	65	1,2	18,43	13,12	40,4	1007,51	6,01	13,12	18,13	14,25	2,0	0,00	4,2
2012-06-06 14:30	4	34	54	1,2	18,43	13,73	40,4	1007,51	3,77	13,73	18,13	14,22	1,8	0,00	4,2
2012-06-06 15:00	351	34	50	3,0	18,43	13,53	40,4	1007,51	2,43	11,73	18,13	13,82	3,5	0,00	4,2
2012-06-06 15:30	351	34	49	2,2	18,43	13,33	40,4	1007,51	1,95	13,33	18,13	13,57	3,9	0,00	4,2
2012-06-06 16:00	323	34	43	1,6	18,43	13,93	40,4	1007,51	0,55	13,93	18,13	13,89	4,7	0,00	4,2
2012-06-06 16:30	10	34	48	3,9	18,43	13,53	40,4	1007,51	1,82	10,29	18,13	13,72	4,1	0,00	4,2
2012-06-06 17:00	351	33	44	3,5	18,63	13,73	40,4	1007,51	0,71	11,24	18,29	13,73	4,9	0,00	4,2
2012-06-06 17:30	356	33	51	1,8	18,63	13,63	40,4	1007,51	2,82	13,63	18,29	13,97	4,9	0,00	4,2

Datum	Vindrikt °	Fukt inne Rh%	Fukt ute Rh%	Vindhast m/s	Temp in °C	Temp ute °C	Nb. Mån mm	Tryck Mbar	Dagpp °C	Kyleffekt °C	Vix inne °C	Vix ute °C	Vindby m/s	Korr lufttryck	Nederb./dygn mm
2012-06-06 18:00	2	33	53	5,0	18,63	12,92	40,4	1007,51	2,75	7,73	18,29	13,37	5,0	0,00	4,2
2012-06-06 18:30	351	33	54	2,2	18,63	12,02	40,4	1007,51	2,20	12,02	18,29	12,52	5,6	0,00	4,2
2012-06-06 19:00	1	33	54	1,8	18,53	11,92	40,4	1007,51	2,11	11,92	18,19	12,42	4,3	0,00	4,2
2012-06-06 19:30	342	34	52	2,8	18,53	12,32	40,4	1007,51	1,91	10,42	18,23	12,72	4,7	0,00	4,2
2012-06-06 20:00	2	33	58	0,0	18,53	11,42	40,4	1007,51	2,70	11,42	18,19	12,14	5,4	0,00	4,2
2012-06-06 20:30	356	34	60	1,2	18,53	11,32	40,4	1007,51	3,11	11,32	18,23	12,15	3,7	0,00	4,2
2012-06-06 21:00	351	34	61	1,2	18,53	10,92	40,4	1007,51	2,98	10,92	18,23	11,81	3,7	0,00	4,2
2012-06-06 21:30	341	34	64	0,0	18,53	10,22	40,4	1008,51	3,04	10,22	18,23	11,29	2,6	0,00	4,2
2012-06-06 22:00	351	34	70	0,0	18,43	9,22	40,4	1008,51	3,41	9,22	18,13	10,66	2,0	0,00	4,2
2012-06-06 22:30	356	34	72	1,2	18,43	8,62	40,4	1008,51	3,26	8,62	18,13	10,20	2,2	0,00	4,2
2012-06-06 23:00	356	34	73	1,4	18,43	8,22	40,4	1008,51	3,08	8,22	18,13	9,86	2,8	0,00	4,2
2012-06-06 23:30	3	34	76	0,0	18,33	7,72	40,4	1008,51	3,19	7,72	18,03	9,57	2,0	0,00	4,2
2012-06-07 00:00	356	34	78	0,0	18,23	7,42	40,4	1008,51	3,28	7,42	17,93	9,41	1,2	0,00	0,0
2012-06-07 00:30	4	34	80	0,0	18,23	6,82	40,4	1008,51	3,07	6,82	17,93	8,95	0,0	0,00	0,0
2012-06-07 01:00	3	34	83	0,0	18,23	6,52	40,4	1008,51	3,32	6,52	17,93	8,87	1,2	0,00	0,0
2012-06-07 01:30	330	34	84	0,0	18,23	6,32	40,4	1008,51	3,30	6,32	17,93	8,75	1,4	0,00	0,0
2012-06-07 02:00	337	34	85	0,0	18,13	6,02	40,4	1008,51	3,18	6,02	17,83	8,52	0,0	0,00	0,0
2012-06-07 02:30	337	34	86	0,0	18,13	5,72	40,4	1008,51	3,06	5,72	17,83	8,30	0,0	0,00	0,0
2012-06-07 03:00	342	34	88	0,0	18,13	5,32	40,4	1008,51	3,00	5,32	17,83	8,05	0,0	0,00	0,0
2012-06-07 03:30	342	34	88	0,0	18,03	4,72	40,4	1008,51	2,41	4,72	17,73	7,45	0,0	0,00	0,0
2012-06-07 04:00	356	34	90	0,0	18,03	4,32	40,4	1008,51	2,35	4,32	17,73	7,21	0,0	0,00	0,0
2012-06-07 04:30	356	34	91	0,0	18,03	4,32	40,4	1008,51	2,51	4,32	17,73	7,29	0,0	0,00	0,0
2012-06-07 05:00	356	34	93	0,0	17,93	4,32	40,4	1008,51	2,82	4,32	17,63	7,45	0,0	0,00	0,0
2012-06-07 05:30	338	34	92	0,0	17,93	4,82	40,4	1008,51	3,16	4,82	17,63	7,87	0,0	0,00	0,0
2012-06-07 06:00	324	34	93	0,0	18,13	5,02	40,4	1008,51	3,52	5,02	17,83	8,15	0,0	0,00	0,0
2012-06-07 06:30	337	34	91	0,0	18,33	5,72	40,4	1008,51	3,89	5,72	18,03	8,69	0,0	0,00	0,0
2012-06-07 07:00	342	34	87	0,0	18,43	6,52	40,4	1008,51	4,01	6,52	18,13	9,18	1,4	0,00	0,0
2012-06-07 07:30	328	34	83	0,0	18,43	7,82	40,4	1008,51	4,59	7,82	18,13	10,17	1,4	0,00	0,0
2012-06-07 08:00	329	34	80	0,0	18,43	8,22	40,4	1008,51	4,43	8,22	18,13	10,35	1,4	0,00	0,0
2012-06-07 08:30	0	34	76	0,0	18,43	8,52	40,4	1008,51	3,96	8,52	18,13	10,37	1,4	0,00	0,0
2012-06-07 09:00	330	34	76	0,0	18,33	9,62	40,4	1008,51	5,02	9,62	18,03	11,47	1,8	0,00	0,0
2012-06-07 09:30	316	34	73	0,0	18,33	10,42	40,4	1008,51	5,19	10,42	18,03	12,06	2,8	0,00	0,0
2012-06-07 10:00	319	34	69	0,0	18,43	10,42	40,4	1008,51	4,35	10,42	18,13	11,80	2,0	0,00	0,0
2012-06-07 10:30	322	34	67	0,0	18,43	11,32	40,4	1008,51	4,76	11,32	18,13	12,57	2,6	0,00	0,0
2012-06-07 11:00	356	34	62	1,4	18,43	11,92	40,4	1008,51	4,17	11,92	18,13	12,87	2,4	0,00	0,0
2012-06-07 11:30	309	34	64	0,0	18,33	12,72	40,4	1008,51	5,40	12,72	18,03	13,79	2,0	0,00	0,0
2012-06-07 12:00	181	34	61	0,0	18,23	12,82	40,4	1008,51	4,77	12,82	17,93	13,71	2,2	0,00	0,0
2012-06-07 12:30	165	34	51	0,0	18,23	14,23	40,4	1007,51	3,37	14,23	17,93	14,57	3,3	0,00	0,0
2012-06-07 13:00	351	34	51	2,0	18,23	12,92	40,4	1007,51	2,18	12,92	17,93	13,27	2,6	0,00	0,0
2012-06-07 13:30	351	34	52	0,0	18,13	13,33	40,4	1007,51	2,84	13,33	17,83	13,72	2,8	0,00	0,0
2012-06-07 14:00	311	34	53	1,8	18,13	13,23	40,4	1007,51	3,03	13,23	17,83	13,67	4,3	0,00	0,0
2012-06-07 14:30	287	34	55	0,0	18,13	13,73	40,4	1007,51	4,05	13,73	17,83	14,28	3,7	0,00	0,0
2012-06-07 15:00	321	34	49	1,2	18,13	14,23	40,4	1007,51	2,77	14,23	17,83	14,47	3,7	0,00	0,0
2012-06-07 15:30	334	34	48	2,8	18,23	15,03	40,4	1007,51	3,19	13,37	17,93	15,22	3,0	0,00	0,0
2012-06-07 16:00	322	34	44	2,2	18,33	15,43	40,4	1007,51	2,24	15,43	18,03	15,43	3,1	0,00	0,0
2012-06-07 16:30	1	34	45	2,2	18,43	15,73	40,4	1006,51	2,85	15,73	18,13	15,78	3,3	0,00	0,0

Datum	Vindrikt	Fukt inne	Fukt ute	Vindhast	Temp in	Temp ute	Nb. Mån	Tryck	Daggp	Kyleffekt	Vix inne	Vix ute	Vindby	Korr lufttryck	Nederb./dygn
	°	Rh%	Rh%	m/s	°C	°C	mm	Mbar	°C	°C	°C	°C	m/s		mm
2012-06-07 17:00	332	34	48	2,8	18,53	14,73	40,4	1006,51	2,92	13,05	18,23	14,92	4,3	0,00	0,0
2012-06-07 17:30	333	33	44	2,6	18,53	15,73	40,4	1006,51	2,51	14,78	18,19	15,73	3,7	0,00	0,0
2012-06-07 18:00	288	33	42	1,2	18,53	15,43	40,4	1006,51	1,54	15,43	18,19	15,34	3,5	0,00	0,0
2012-06-07 18:30	330	33	41	1,8	18,53	15,23	40,4	1006,51	1,00	15,23	18,19	15,10	3,3	0,00	0,0
2012-06-07 19:00	317	33	42	0,0	18,63	14,73	40,4	1006,51	0,91	14,73	18,29	14,64	3,7	0,00	0,0
2012-06-07 19:30	323	33	47	1,4	18,73	14,03	40,4	1006,51	1,96	14,03	18,39	14,17	3,1	0,00	0,0
2012-06-07 20:00	356	33	49	1,8	18,73	12,82	40,4	1006,51	1,49	12,82	18,39	13,07	3,7	0,00	0,0
2012-06-07 20:30	298	33	48	1,4	18,63	12,72	40,4	1006,51	1,09	12,72	18,29	12,92	3,9	0,00	0,0
2012-06-07 21:00	330	33	54	0,0	18,63	11,72	40,4	1006,51	1,92	11,72	18,29	12,22	3,0	0,00	0,0
2012-06-07 21:30	351	33	62	1,2	18,63	9,92	40,4	1006,51	2,28	9,92	18,29	10,87	3,0	0,00	0,0
2012-06-07 22:00	0	34	69	0,0	18,53	8,92	40,4	1006,51	2,92	8,92	18,23	10,30	2,2	0,00	0,0
2012-06-07 22:30	0	34	74	0,0	18,43	8,02	40,4	1007,51	3,08	8,02	18,13	9,73	1,2	0,00	0,0
2012-06-07 23:00	356	34	75	0,0	18,43	7,12	40,4	1007,51	2,42	7,12	18,13	8,90	0,0	0,00	0,0
2012-06-07 23:30	0	34	77	0,0	18,33	6,32	40,4	1007,51	2,03	6,32	18,03	8,24	1,2	0,00	0,0
2012-06-08 00:00	0	34	79	0,0	18,33	5,42	40,4	1007,51	1,53	5,42	18,03	7,48	0,0	0,00	0,0
2012-06-08 00:30	4	33	80	0,0	18,23	4,92	40,4	1007,51	1,23	4,92	17,89	7,05	0,0	0,00	0,0
2012-06-08 01:00	4	33	82	0,0	18,23	4,12	40,4	1007,51	0,80	4,12	17,89	6,39	0,0	0,00	0,0
2012-06-08 01:30	356	33	86	0,0	18,13	3,72	40,4	1007,51	1,10	3,72	17,79	6,30	0,0	0,00	0,0
2012-06-08 02:00	3	33	89	0,0	18,13	3,42	40,4	1007,51	1,30	3,42	17,79	6,23	1,2	0,00	0,0
2012-06-08 02:30	6	33	88	0,0	18,03	3,42	40,4	1007,51	1,14	3,42	17,69	6,15	1,4	0,00	0,0
2012-06-08 03:00	4	33	87	0,0	18,03	3,32	40,4	1007,51	0,87	3,32	17,69	5,97	0,0	0,00	0,0
2012-06-08 03:30	4	33	90	0,0	18,03	3,42	40,4	1007,51	1,46	3,42	17,69	6,31	0,0	0,00	0,0
2012-06-08 04:00	6	33	88	0,0	17,93	3,52	40,4	1007,51	1,23	3,52	17,59	6,25	0,0	0,00	0,0
2012-06-08 04:30	5	33	87	0,0	17,93	3,92	40,4	1007,51	1,46	3,92	17,59	6,57	0,0	0,00	0,0
2012-06-08 05:00	5	33	87	0,0	17,93	4,12	40,4	1007,51	1,66	4,12	17,59	6,77	0,0	0,00	0,0
2012-06-08 05:30	5	33	86	0,0	17,93	4,22	40,4	1007,51	1,59	4,22	17,59	6,80	0,0	0,00	0,0
2012-06-08 06:00	351	33	81	0,0	18,03	4,22	40,4	1007,51	0,73	4,22	17,69	6,42	1,2	0,00	0,0
2012-06-08 06:30	347	33	75	1,8	18,23	4,32	40,4	1007,51	-0,28	4,32	17,89	6,10	3,1	0,00	0,0
2012-06-08 07:00	356	33	74	1,4	18,23	4,42	40,4	1007,51	-0,38	4,42	17,89	6,13	3,0	0,00	0,0
2012-06-08 07:30	331	33	76	0,0	18,33	4,92	40,4	1007,51	0,49	4,92	17,99	6,76	1,8	0,00	0,0
2012-06-08 08:00	15	33	74	0,0	18,33	4,72	40,4	1007,51	-0,09	4,72	17,99	6,43	1,6	0,00	0,0
2012-06-08 08:30	330	33	72	1,4	18,33	5,62	40,4	1007,51	0,38	5,62	17,99	7,19	2,2	0,00	0,0
2012-06-08 09:00	351	33	73	0,0	18,33	5,72	40,4	1007,51	0,68	5,72	17,99	7,36	2,8	0,00	0,0
2012-06-08 09:30	196	33	71	0,0	18,33	6,82	40,4	1007,51	1,33	6,82	17,99	8,33	1,8	0,00	0,0
2012-06-08 10:00	325	33	65	0,0	18,33	7,12	40,4	1007,51	0,33	7,12	17,99	8,25	2,0	0,00	0,0
2012-06-08 10:30	316	33	61	0,0	18,23	8,32	40,4	1007,51	0,54	8,32	17,89	9,21	1,8	0,00	0,0
2012-06-08 11:00	330	33	56	1,6	18,23	8,62	40,4	1007,51	-0,42	8,62	17,89	9,23	2,4	0,00	0,0
2012-06-08 11:30	145	33	57	1,4	18,23	10,42	40,4	1007,51	1,51	10,42	17,89	11,08	2,6	0,00	0,0
2012-06-08 12:00	98	33	57	0,0	18,13	10,22	40,4	1007,51	1,33	10,22	17,79	10,88	2,6	0,00	0,0
2012-06-08 12:30	201	33	53	0,0	18,13	11,62	40,4	1007,51	1,55	11,62	17,79	12,07	3,7	0,00	0,0
2012-06-08 13:00	72	33	49	0,0	18,03	12,12	40,4	1007,51	0,85	12,12	17,69	12,37	3,1	0,00	0,0
2012-06-08 13:30	356	33	50	0,0	18,03	10,52	40,4	1007,51	-0,32	10,52	17,69	10,82	3,1	0,00	0,0
2012-06-08 14:00	127	33	48	0,0	18,03	11,92	40,4	1007,51	0,36	11,92	17,69	12,12	2,6	0,00	0,0
2012-06-08 14:30	110	33	49	1,2	18,03	12,42	40,4	1007,51	1,13	12,42	17,69	12,67	2,0	0,00	0,0
2012-06-08 15:00	99	33	46	0,0	18,13	12,82	40,4	1007,51	0,55	12,82	17,79	12,92	2,4	0,00	0,0
2012-06-08 15:30	337	33	46	0,0	18,23	12,82	40,4	1007,51	0,55	12,82	17,89	12,92	2,8	0,00	0,0

Datum	Vindrikt	Fukt inne	Fukt ute	Vindhast	Temp in	Temp ute	Nb. Mån	Tryck	Dagpp	Kyleffekt	Vix inne	Vix ute	Vindby	Korr lufttryck	Nederb./dygn
	°	Rh%	Rh%	m/s	°C	°C	mm	Mbar	°C	°C	°C	°C	m/s		mm
2012-06-08 16:00	76	33	48	1,4	18,33	13,12	40,4	1006,51	1,46	13,12	17,99	13,32	2,2	0,00	0,0
2012-06-08 16:30	137	33	44	0,0	18,53	13,53	40,4	1006,51	0,53	13,53	18,19	13,53	2,8	0,00	0,0
2012-06-08 17:00	115	33	45	2,6	18,63	13,33	40,4	1006,51	0,68	12,25	18,29	13,38	2,8	0,00	0,0
2012-06-08 17:30	89	33	44	0,0	18,73	13,73	40,4	1006,51	0,71	13,73	18,39	13,73	3,0	0,00	0,0
2012-06-08 18:00	44	33	43	0,0	18,73	13,23	40,4	1006,51	-0,08	13,23	18,39	13,19	2,8	0,00	0,0
2012-06-08 18:30	356	33	42	0,0	18,73	13,02	40,4	1006,51	-0,61	13,02	18,39	12,94	2,4	0,00	0,0
2012-06-08 19:00	84	33	41	0,0	18,73	13,33	40,4	1006,51	-0,70	13,33	18,39	13,20	2,8	0,00	0,0
2012-06-08 19:30	62	33	41	0,0	18,83	13,43	40,4	1006,51	-0,61	13,43	18,49	13,30	1,4	0,00	0,0
2012-06-08 20:00	102	33	40	0,0	18,83	13,73	40,4	1006,51	-0,71	13,73	18,49	13,55	1,8	0,00	0,0
2012-06-08 20:30	107	33	42	0,0	18,83	13,53	40,4	1006,51	-0,16	13,53	18,49	13,44	1,8	0,00	0,0
2012-06-08 21:00	83	33	45	0,0	18,83	12,82	40,4	1006,51	0,23	12,82	18,49	12,88	2,0	0,00	0,0
2012-06-08 21:30	72	33	46	0,0	18,83	12,52	40,4	1006,51	0,28	12,52	18,49	12,62	2,2	0,00	0,0
2012-06-08 22:00	99	33	47	0,0	18,83	11,82	40,4	1006,51	-0,04	11,82	18,49	11,97	1,4	0,00	0,0
2012-06-08 22:30	95	33	48	0,0	18,73	11,22	40,4	1006,51	-0,27	11,22	18,39	11,42	2,4	0,00	0,0
2012-06-08 23:00	80	33	50	0,0	18,73	10,52	40,4	1006,51	-0,32	10,52	18,39	10,82	2,2	0,00	0,0
2012-06-08 23:30	95	33	52	0,0	18,73	10,12	40,4	1006,51	-0,11	10,12	18,39	10,52	2,0	0,00	0,0
2012-06-09 00:00	191	33	66	0,0	18,63	9,12	40,4	1006,51	2,45	9,12	18,29	10,31	1,8	0,00	0,0
2012-06-09 00:30	90	33	72	1,4	18,63	8,32	40,4	1006,51	2,97	8,32	18,29	9,90	2,2	0,00	0,0
2012-06-09 01:00	158	33	72	0,0	18,63	8,12	40,4	1005,51	2,78	8,12	18,29	9,70	1,8	0,00	0,0
2012-06-09 01:30	95	33	69	0,0	18,53	8,22	40,4	1005,51	2,25	8,22	18,19	9,60	1,8	0,00	0,0
2012-06-09 02:00	96	34	71	0,0	18,53	7,72	40,4	1005,51	2,19	7,72	18,23	9,23	1,4	0,00	0,0
2012-06-09 02:30	246	34	71	0,0	18,43	7,52	40,4	1005,51	2,00	7,52	18,13	9,03	1,6	0,00	0,0
2012-06-09 03:00	136	34	75	0,0	18,43	7,42	40,4	1005,51	2,70	7,42	18,13	9,20	1,2	0,00	0,0
2012-06-09 03:30	196	34	76	0,0	18,43	7,32	40,4	1005,51	2,80	7,32	18,13	9,17	1,2	0,00	0,0
2012-06-09 04:00	116	34	77	0,0	18,43	7,22	40,4	1005,51	2,90	7,22	18,13	9,14	0,0	0,00	0,0
2012-06-09 04:30	120	34	78	0,0	18,43	7,12	40,4	1005,51	2,99	7,12	18,13	9,11	0,0	0,00	0,0
2012-06-09 05:00	166	34	79	0,0	18,43	7,12	40,4	1005,51	3,18	7,12	18,13	9,18	0,0	0,00	0,0
2012-06-09 05:30	12	34	80	0,0	18,43	7,32	40,4	1005,51	3,56	7,32	18,13	9,45	0,0	0,00	0,0
2012-06-09 06:00	90	34	82	0,0	18,43	7,72	40,4	1005,51	4,31	7,72	18,13	10,00	0,0	0,00	0,0
2012-06-09 06:30	93	34	83	0,0	18,53	8,42	40,4	1005,51	5,17	8,42	18,23	10,77	1,4	0,00	0,0
2012-06-09 07:00	96	33	82	0,0	18,53	9,12	40,4	1005,51	5,67	9,12	18,19	11,40	1,8	0,00	0,0
2012-06-09 07:30	110	33	82	0,0	18,63	10,22	40,4	1005,51	6,74	10,22	18,29	12,50	3,3	0,00	0,0
2012-06-09 08:00	112	33	82	1,2	18,63	10,32	40,4	1005,51	6,84	10,32	18,29	12,60	3,3	0,00	0,0
2012-06-09 08:30	130	33	83	1,4	18,63	10,52	40,4	1005,51	7,22	10,52	18,29	12,87	4,3	0,00	0,0
2012-06-09 09:00	131	33	84	1,8	18,63	10,72	40,4	1005,51	7,60	10,72	18,29	13,15	3,3	0,00	0,0
2012-06-09 09:30	109	33	81	2,4	18,63	11,02	40,4	1005,51	7,34	9,82	18,29	13,23	4,1	0,00	0,0
2012-06-09 10:00	133	33	79	1,6	18,73	11,62	40,4	1005,51	7,54	11,62	18,39	13,68	3,5	0,00	0,0
2012-06-09 10:30	145	33	78	3,5	18,73	11,72	40,4	1004,51	7,44	8,98	18,39	13,71	4,3	0,00	0,0
2012-06-09 11:00	133	33	81	0,0	18,73	11,72	40,4	1004,51	8,02	11,72	18,39	13,93	4,5	0,00	0,0
2012-06-09 11:30	109	33	80	1,4	18,83	12,02	40,4	1004,51	8,12	12,02	18,49	14,15	3,7	0,00	0,0
2012-06-09 12:00	91	33	80	3,0	18,83	12,92	40,4	1004,51	8,99	11,08	18,49	15,06	4,5	0,00	0,0
2012-06-09 12:30	120	33	76	0,0	18,73	13,02	40,4	1004,51	8,30	13,02	18,39	14,87	3,7	0,00	0,0
2012-06-09 13:00	155	33	74	2,8	18,83	13,63	40,4	1004,51	8,47	11,84	18,49	15,33	3,7	0,00	0,0
2012-06-09 13:30	86	33	72	2,0	18,83	15,13	40,4	1004,51	9,48	15,13	18,49	16,70	3,9	0,00	0,0
2012-06-09 14:00	115	33	65	1,8	18,83	16,33	40,4	1004,51	9,04	16,33	18,49	17,45	4,7	0,00	0,0
2012-06-09 14:30	132	33	68	2,2	18,83	16,33	40,4	1004,51	9,74	16,33	18,49	17,64	3,9	0,00	0,0

Datum	Vindrikt	Fukt inne	Fukt ute	Vindhast	Temp in	Temp ute	Nb. Mån	Tryck	Dagpp	Kyleffekt	Vix inne	Vix ute	Vindby	Korr lufttryck	Nederb./dygn
	°	Rh%	Rh%	m/s	°C	°C	mm	Mbar	°C	°C	°C	°C	m/s		mm
2012-06-09 15:00	172	33	67	3,5	18,83	16,33	40,4	1003,51	9,51	14,17	18,49	17,58	5,4	0,00	0,0
2012-06-09 15:30	147	33	61	3,7	18,83	17,03	40,4	1003,51	8,71	14,37	18,49	17,92	5,0	0,00	0,0
2012-06-09 16:00	142	33	54	4,5	18,93	16,33	40,4	1003,51	6,17	12,35	18,59	16,83	5,4	0,00	0,0
2012-06-09 16:30	305	33	53	0,0	18,93	16,83	40,4	1003,51	6,35	16,83	18,59	17,27	6,4	0,00	0,0
2012-06-09 17:00	295	33	57	0,0	18,83	16,03	40,4	1003,51	6,72	16,03	18,49	16,69	4,5	0,00	0,0
2012-06-09 17:30	290	33	62	0,0	18,83	15,23	40,4	1003,51	7,27	15,23	18,49	16,17	2,0	0,00	0,0
2012-06-09 18:00	333	33	71	0,0	18,73	13,53	40,4	1004,51	7,74	13,53	18,39	15,03	2,4	0,00	0,0
2012-06-09 18:30	139	33	81	1,2	18,73	12,92	40,4	1003,51	9,18	12,92	18,39	15,13	3,3	0,00	0,0
2012-06-09 19:00	153	33	79	0,0	18,73	13,53	40,4	1003,51	9,38	13,53	18,39	15,58	1,4	0,00	0,0
2012-06-09 19:30	148	33	75	1,4	18,73	13,63	40,4	1003,51	8,67	13,63	18,39	15,40	2,6	0,00	0,0
2012-06-09 20:00	123	33	78	0,0	18,73	12,82	40,4	1003,51	8,51	12,82	18,39	14,81	3,7	0,00	0,0
2012-06-09 20:30	139	33	81	1,4	18,73	12,92	40,4	1003,51	9,18	12,92	18,39	15,13	3,1	0,00	0,0
2012-06-09 21:00	154	33	82	0,0	18,63	12,62	40,4	1003,51	9,08	12,62	18,29	14,90	3,0	0,00	0,0
2012-06-09 21:30	124	33	84	1,4	18,63	12,32	40,4	1003,51	9,16	12,32	18,29	14,75	2,8	0,00	0,0
2012-06-09 22:00	136	33	85	1,2	18,63	11,82	40,4	1002,51	8,85	11,82	18,29	14,33	2,8	0,00	0,0
2012-06-09 22:30	150	33	87	0,0	18,63	11,52	40,4	1002,51	8,92	11,52	18,29	14,18	3,1	0,00	0,0
2012-06-09 23:00	144	33	89	1,2	18,63	11,02	40,4	1002,51	8,77	11,02	18,29	13,84	3,0	0,00	0,0
2012-06-09 23:30	134	33	91	0,0	18,63	10,72	40,4	1002,51	8,82	10,72	18,29	13,70	3,1	0,00	0,0
2012-06-10 00:00	163	33	92	0,0	18,63	10,72	40,4	1002,51	8,99	10,72	18,29	13,78	2,6	0,00	0,0
2012-06-10 00:30	198	34	90	1,8	18,73	10,62	40,4	1002,51	8,55	10,62	18,43	13,52	3,3	0,00	0,0
2012-06-10 01:00	134	34	89	0,0	18,63	10,42	40,4	1002,51	8,18	10,42	18,33	13,24	3,9	0,00	0,0
2012-06-10 01:30	134	34	90	0,0	18,63	10,22	40,4	1002,51	8,16	10,22	18,33	13,12	0,0	0,00	0,0
2012-06-10 02:00	171	34	91	0,0	18,53	10,12	40,4	1002,51	8,23	10,12	18,23	13,10	1,2	0,00	0,0
2012-06-10 02:30	171	34	92	0,0	18,53	9,72	40,4	1002,51	8,00	9,72	18,23	12,78	0,0	0,00	0,0
2012-06-10 03:00	168	34	93	0,0	18,43	9,62	40,4	1002,51	8,06	9,62	18,13	12,76	0,0	0,00	0,0
2012-06-10 03:30	168	34	94	0,0	18,43	9,62	40,4	1002,51	8,23	9,62	18,13	12,84	0,0	0,00	0,0
2012-06-10 04:00	168	34	95	0,0	18,43	9,42	40,4	1002,51	8,19	9,42	18,13	12,72	0,0	0,00	0,0
2012-06-10 04:30	321	34	95	0,0	18,43	9,22	40,4	1002,51	7,99	9,22	18,13	12,52	1,2	0,00	0,0
2012-06-10 05:00	322	34	94	0,0	18,33	8,92	40,4	1002,51	7,53	8,92	18,03	12,14	1,2	0,00	0,0
2012-06-10 05:30	319	34	94	0,0	18,33	8,72	42,2	1003,51	7,34	8,72	18,03	11,94	0,0	1,80	1,8
2012-06-10 06:00	336	34	94	0,0	18,33	8,52	42,2	1003,51	7,14	8,52	18,03	11,74	1,4	1,80	1,8
2012-06-10 06:30	322	34	87	0,0	18,43	8,32	42,2	1003,51	5,78	8,32	18,13	10,98	1,6	0,00	1,8
2012-06-10 07:00	327	34	81	0,0	18,43	8,12	42,2	1003,51	4,52	8,12	18,13	10,32	2,4	0,00	1,8
2012-06-10 07:30	331	34	83	0,0	18,43	7,92	42,2	1003,51	4,69	7,92	18,13	10,27	2,4	0,00	1,8
2012-06-10 08:00	342	34	82	1,4	18,43	8,32	42,2	1003,51	4,89	8,32	18,13	10,60	1,8	0,00	1,8
2012-06-10 08:30	328	34	79	1,8	18,43	8,52	42,2	1003,51	4,53	8,52	18,13	10,58	2,6	0,00	1,8
2012-06-10 09:00	335	34	75	1,6	18,43	8,42	42,2	1004,51	3,67	8,42	18,13	10,20	3,0	0,00	1,8
2012-06-10 09:30	334	34	70	2,4	18,43	9,02	42,2	1004,51	3,22	7,71	18,13	10,46	2,4	0,00	1,8
2012-06-10 10:00	342	34	64	0,0	18,43	10,22	42,2	1004,51	3,04	10,22	18,13	11,29	2,6	0,00	1,8
2012-06-10 10:30	333	34	59	1,6	18,43	10,32	42,2	1004,51	1,93	10,32	18,13	11,10	3,0	0,00	1,8
2012-06-10 11:00	304	34	59	2,4	18,43	10,92	42,2	1004,51	2,49	9,71	18,13	11,70	3,0	0,00	1,8
2012-06-10 11:30	291	34	57	1,4	18,33	11,12	42,2	1004,51	2,17	11,12	18,03	11,78	3,5	0,00	1,8
2012-06-10 12:00	325	34	55	1,2	18,33	11,82	42,2	1004,51	2,29	11,82	18,03	12,38	3,3	0,00	1,8
2012-06-10 12:30	326	34	54	2,0	18,23	12,12	42,2	1004,51	2,29	12,12	17,93	12,62	2,8	0,00	1,8
2012-06-10 13:00	323	34	52	1,4	18,23	12,52	43,4	1004,51	2,10	12,52	17,93	12,92	2,8	1,20	3,0
2012-06-10 13:30	351	34	52	1,4	18,23	13,02	43,4	1004,51	2,56	13,02	17,93	13,42	3,0	1,20	3,0

Datum	Vindrikt	Fukt inne	Fukt ute	Vindhast	Temp in	Temp ute	Nb. Mån	Tryck	Dagpp	Kyleffekt	Vix inne	Vix ute	Vindby	Korr lufttryck	Nederb./dygn
	°	Rh%	Rh%	m/s	°C	°C	mm	Mbar	°C	°C	°C	°C	m/s		mm
2012-06-10 14:00	328	34	51	1,2	18,23	12,52	43,4	1004,51	1,81	12,52	17,93	12,87	3,5	0,00	3,0
2012-06-10 14:30	322	34	48	0,0	18,23	13,33	43,4	1004,51	1,64	13,33	17,93	13,52	3,0	0,00	3,0
2012-06-10 15:00	331	34	45	1,6	18,33	13,63	43,4	1004,51	0,95	13,63	18,03	13,68	3,5	0,00	3,0
2012-06-10 15:30	331	34	46	0,0	18,33	13,63	43,4	1004,51	1,28	13,63	18,03	13,72	2,6	0,00	3,0
2012-06-10 16:00	278	34	47	0,0	18,43	13,73	43,4	1004,51	1,69	13,73	18,13	13,87	3,1	0,00	3,0
2012-06-10 16:30	317	33	48	1,4	18,63	13,73	43,4	1004,51	2,00	13,73	18,29	13,92	2,8	0,00	3,0
2012-06-10 17:00	328	33	45	2,2	18,73	13,83	43,4	1004,51	1,13	13,83	18,39	13,88	3,1	0,00	3,0
2012-06-10 17:30	337	33	47	1,2	18,73	13,63	43,4	1004,51	1,60	13,63	18,39	13,77	3,0	0,00	3,0
2012-06-10 18:00	346	33	48	2,2	18,73	13,53	43,4	1004,51	1,82	13,53	18,39	13,72	3,1	0,00	3,0
2012-06-10 18:30	313	33	48	1,6	18,73	12,52	43,4	1004,51	0,91	12,52	18,39	12,72	3,7	0,00	3,0
2012-06-10 19:00	356	33	50	3,0	18,73	11,42	43,4	1004,51	0,51	9,44	18,39	11,72	3,0	0,00	3,0
2012-06-10 19:30	333	33	49	0,0	18,83	11,92	43,4	1003,51	0,67	11,92	18,49	12,17	3,1	0,00	3,0
2012-06-10 20:00	331	33	50	1,4	18,83	12,02	43,4	1004,51	1,06	12,02	18,49	12,32	2,8	0,00	3,0
2012-06-10 20:30	331	33	51	0,0	18,83	11,52	43,4	1004,51	0,89	11,52	18,49	11,87	2,4	0,00	3,0
2012-06-10 21:00	329	33	51	0,0	18,83	11,32	43,4	1004,51	0,71	11,32	18,49	11,67	1,8	0,00	3,0
2012-06-10 21:30	334	33	54	0,0	18,83	10,82	43,4	1004,51	1,09	10,82	18,49	11,32	1,4	0,00	3,0
2012-06-10 22:00	330	33	60	0,0	18,73	9,82	43,4	1004,51	1,71	9,82	18,39	10,65	0,0	0,00	3,0
2012-06-10 22:30	336	33	63	0,0	18,73	9,12	43,4	1004,51	1,77	9,12	18,39	10,13	0,0	0,00	3,0
2012-06-10 23:00	341	33	70	0,0	18,63	7,82	43,4	1004,51	2,08	7,82	18,29	9,26	0,0	0,00	3,0
2012-06-10 23:30	4	33	71	0,0	18,63	7,02	43,4	1004,51	1,52	7,02	18,29	8,53	0,0	0,00	3,0
2012-06-11 00:00	356	34	74	0,0	18,53	6,52	43,4	1004,51	1,64	6,52	18,23	8,23	1,4	0,00	0,0
2012-06-11 00:30	0	34	79	1,4	18,43	5,42	43,4	1004,51	1,53	5,42	18,13	7,48	1,6	0,00	0,0
2012-06-11 01:00	2	34	79	0,0	18,43	5,62	43,4	1004,51	1,72	5,62	18,13	7,68	1,4	0,00	0,0
2012-06-11 01:30	2	34	79	0,0	18,43	5,12	43,4	1004,51	1,24	5,12	18,13	7,18	0,0	0,00	0,0
2012-06-11 02:00	2	34	80	0,0	18,43	4,12	43,4	1005,51	0,45	4,12	18,13	6,25	0,0	0,00	0,0
2012-06-11 02:30	1	34	89	0,0	18,33	3,42	43,4	1005,51	1,30	3,42	18,03	6,23	1,6	0,00	0,0
2012-06-11 03:00	356	34	89	0,0	18,33	3,62	43,4	1004,51	1,50	3,62	18,03	6,43	0,0	0,00	0,0
2012-06-11 03:30	351	34	87	0,0	18,23	3,12	43,4	1005,51	0,68	3,12	17,93	5,77	0,0	0,00	0,0
2012-06-11 04:00	351	34	89	0,0	18,23	2,82	43,4	1005,51	0,71	2,82	17,93	5,63	0,0	0,00	0,0
2012-06-11 04:30	351	34	90	0,0	18,23	3,02	43,4	1005,51	1,07	3,02	17,93	5,91	0,0	0,00	0,0
2012-06-11 05:00	351	34	91	0,0	18,23	3,92	43,4	1005,51	2,11	3,92	17,93	6,89	0,0	0,00	0,0
2012-06-11 05:30	351	34	90	0,0	18,23	4,22	43,4	1004,51	2,25	4,22	17,93	7,11	0,0	0,00	0,0
2012-06-11 06:00	351	34	89	0,0	18,33	5,62	43,4	1004,51	3,46	5,62	18,03	8,43	0,0	0,00	0,0
2012-06-11 06:30	351	34	85	0,0	18,43	6,12	43,4	1005,51	3,28	6,12	18,13	8,62	0,0	0,00	0,0
2012-06-11 07:00	351	34	86	0,0	18,53	6,32	43,4	1005,51	3,65	6,32	18,23	8,90	0,0	0,00	0,0
2012-06-11 07:30	324	34	84	0,0	18,53	6,52	43,4	1004,51	3,50	6,52	18,23	8,95	0,0	0,00	0,0
2012-06-11 08:00	317	34	83	0,0	18,53	7,32	43,4	1005,51	4,10	7,32	18,23	9,67	0,0	0,00	0,0
2012-06-11 08:30	337	33	78	0,0	18,53	7,72	43,4	1005,51	3,57	7,72	18,19	9,71	0,0	0,00	0,0
2012-06-11 09:00	337	34	72	0,0	18,53	8,12	43,4	1005,51	2,78	8,12	18,23	9,70	1,4	0,00	0,0
2012-06-11 09:30	330	34	68	0,0	18,53	8,92	43,4	1004,51	2,70	8,92	18,23	10,24	1,4	0,00	0,0
2012-06-11 10:00	317	34	61	0,0	18,53	9,82	43,4	1004,51	1,95	9,82	18,23	10,71	1,8	0,00	0,0
2012-06-11 10:30	338	34	62	0,0	18,53	10,12	43,4	1005,51	2,47	10,12	18,23	11,07	1,4	0,00	0,0
2012-06-11 11:00	329	34	65	0,0	18,53	9,62	43,4	1005,51	2,70	9,62	18,23	10,75	1,8	0,00	0,0
2012-06-11 11:30	83	34	65	0,0	18,53	10,52	43,4	1004,51	3,55	10,52	18,23	11,65	0,0	0,00	0,0
2012-06-11 12:00	228	34	64	0,0	18,43	11,02	43,4	1004,51	3,79	11,02	18,13	12,09	2,0	0,00	0,0
2012-06-11 12:30	327	34	62	0,0	18,43	11,12	43,4	1004,51	3,41	11,12	18,13	12,07	1,6	0,00	0,0

Datum	Vindrikt °	Fukt inne Rh%	Fukt ute Rh%	Vindhast m/s	Temp in °C	Temp ute °C	Nb. Mån mm	Tryck Mbar	Daggp °C	Kyleffekt °C	Vix inne °C	Vix ute °C	Vindby m/s	Korr lufttryck	Nederb./dygn mm
2012-06-11 13:00	133	34	63	0,0	18,43	12,02	43,4	1004,51	4,50	12,02	18,13	13,03	1,8	0,00	0,0
2012-06-11 13:30	172	34	62	0,0	18,33	12,02	43,4	1004,51	4,26	12,02	18,03	12,97	1,8	0,00	0,0
2012-06-11 14:00	305	34	57	0,0	18,33	13,02	43,4	1004,51	3,93	13,02	18,03	13,69	1,8	0,00	0,0
2012-06-11 14:30	327	34	55	1,6	18,33	12,52	43,4	1004,51	2,93	12,52	18,03	13,08	1,8	0,00	0,0
2012-06-11 15:00	334	34	57	0,0	18,33	12,32	43,4	1004,51	3,28	12,32	18,03	12,99	1,8	0,00	0,0
2012-06-11 15:30	331	34	56	0,0	18,33	12,72	43,4	1004,51	3,39	12,72	18,03	13,33	2,6	0,00	0,0
2012-06-11 16:00	343	34	53	0,0	18,33	12,42	43,4	1004,51	2,29	12,42	18,03	12,87	2,2	0,00	0,0
2012-06-11 16:30	302	34	55	0,0	18,33	13,12	43,4	1004,51	3,49	13,12	18,03	13,68	1,6	0,00	0,0
2012-06-11 17:00	347	34	51	0,0	18,33	12,52	43,4	1004,51	1,81	12,52	18,03	12,87	2,6	0,00	0,0
2012-06-11 17:30	338	34	53	0,0	18,33	13,23	43,4	1004,51	3,03	13,23	18,03	13,67	2,2	0,00	0,0
2012-06-11 18:00	338	34	50	0,0	18,33	13,02	43,4	1004,51	1,97	13,02	18,03	13,32	2,2	0,00	0,0
2012-06-11 18:30	331	34	52	0,0	18,33	12,72	43,4	1004,51	2,28	12,72	18,03	13,12	1,6	0,00	0,0
2012-06-11 19:00	315	34	51	0,0	18,23	12,62	43,4	1004,51	1,90	12,62	17,93	12,97	2,0	0,00	0,0
2012-06-11 19:30	334	34	51	0,0	18,33	12,12	43,4	1004,51	1,44	12,12	18,03	12,47	2,0	0,00	0,0
2012-06-11 20:00	338	34	55	0,0	18,33	11,72	43,4	1004,51	2,19	11,72	18,03	12,28	1,8	0,00	0,0
2012-06-11 20:30	334	34	56	0,0	18,33	11,42	43,4	1004,51	2,18	11,42	18,03	12,03	1,4	0,00	0,0
2012-06-11 21:00	338	34	56	0,0	18,33	11,02	43,4	1004,51	1,81	11,02	18,03	11,63	1,6	0,00	0,0
2012-06-11 21:30	342	34	58	0,0	18,23	10,62	43,4	1004,51	1,96	10,62	17,93	11,34	0,0	0,00	0,0
2012-06-11 22:00	342	34	63	0,0	18,23	10,12	43,4	1004,51	2,71	10,12	17,93	11,13	0,0	0,00	0,0
2012-06-11 22:30	329	34	65	0,0	18,23	9,82	43,4	1004,51	2,89	9,82	17,93	10,95	0,0	0,00	0,0
2012-06-11 23:00	351	34	64	0,0	18,23	9,52	43,4	1004,51	2,38	9,52	17,93	10,59	0,0	0,00	0,0
2012-06-11 23:30	356	34	62	0,0	18,23	9,02	43,4	1004,51	1,44	9,02	17,93	9,97	1,2	0,00	0,0
2012-06-12 00:00	351	34	61	0,0	18,13	8,72	43,4	1004,51	0,92	8,72	17,83	9,61	1,6	0,00	0,0
2012-06-12 00:30	356	34	63	0,0	18,13	8,52	43,4	1004,51	1,20	8,52	17,83	9,53	1,8	0,00	0,0
2012-06-12 01:00	333	34	63	0,0	18,13	8,22	43,4	1005,51	0,92	8,22	17,83	9,23	2,2	0,00	0,0
2012-06-12 01:30	351	34	64	0,0	18,13	8,02	43,4	1005,51	0,96	8,02	17,83	9,09	2,8	0,00	0,0
2012-06-12 02:00	356	34	67	0,0	18,13	7,82	43,4	1004,51	1,44	7,82	17,83	9,07	2,2	0,00	0,0
2012-06-12 02:30	40	34	69	0,0	18,13	7,72	43,4	1005,51	1,77	7,72	17,83	9,10	2,0	0,00	0,0
2012-06-12 03:00	356	34	71	0,0	18,13	7,52	43,4	1005,51	2,00	7,52	17,83	9,03	1,2	0,00	0,0
2012-06-12 03:30	356	34	73	0,0	18,13	7,42	43,4	1005,51	2,31	7,42	17,83	9,06	0,0	0,00	0,0
2012-06-12 04:00	356	34	74	0,0	18,13	7,22	43,4	1005,51	2,32	7,22	17,83	8,93	0,0	0,00	0,0
2012-06-12 04:30	356	34	76	0,0	18,13	7,02	43,4	1005,51	2,51	7,02	17,83	8,87	1,2	0,00	0,0
2012-06-12 05:00	356	34	76	0,0	18,13	7,02	43,4	1005,51	2,51	7,02	17,83	8,87	1,4	0,00	0,0
2012-06-12 05:30	3	34	78	0,0	18,13	7,02	43,4	1005,51	2,89	7,02	17,83	9,01	1,4	0,00	0,0
2012-06-12 06:00	1	34	78	0,0	18,23	7,22	43,4	1005,51	3,09	7,22	17,93	9,21	0,0	0,00	0,0
2012-06-12 06:30	0	34	77	0,0	18,43	7,72	43,4	1005,51	3,38	7,72	18,13	9,64	0,0	0,00	0,0
2012-06-12 07:00	0	33	78	0,0	18,53	7,92	43,4	1005,51	3,76	7,92	18,19	9,91	0,0	0,00	0,0
2012-06-12 07:30	351	33	78	0,0	18,53	8,82	43,4	1005,51	4,64	8,82	18,19	10,81	0,0	0,00	0,0
2012-06-12 08:00	313	33	73	0,0	18,63	10,02	43,4	1005,51	4,80	10,02	18,29	11,66	2,0	0,00	0,0
2012-06-12 08:30	182	33	65	0,0	18,63	10,72	43,4	1005,51	3,74	10,72	18,29	11,85	1,6	0,00	0,0
2012-06-12 09:00	320	33	58	0,0	18,63	10,92	43,4	1005,51	2,24	10,92	18,29	11,64	1,6	0,00	0,0
2012-06-12 09:30	341	33	56	0,0	18,53	10,92	43,4	1005,51	1,72	10,92	18,19	11,53	1,4	0,00	0,0
2012-06-12 10:00	286	34	56	0,0	18,53	11,92	43,4	1005,51	2,65	11,92	18,23	12,53	2,4	0,00	0,0
2012-06-12 10:30	7	34	48	1,4	18,43	12,42	43,4	1005,51	0,82	12,42	18,13	12,62	2,6	0,00	0,0
2012-06-12 11:00	325	34	49	0,0	18,43	12,62	43,4	1005,51	1,31	12,62	18,13	12,87	2,6	0,00	0,0
2012-06-12 11:30	325	34	48	1,2	18,43	13,33	43,4	1005,51	1,64	13,33	18,13	13,52	2,6	0,00	0,0

Datum	Vindrikt °	Fukt inne Rh%	Fukt ute Rh%	Vindhast m/s	Temp in °C	Temp ute °C	Nb. Mån mm	Tryck Mbar	Dagpp °C	Kyleffekt °C	Vix inne °C	Vix ute °C	Vindby m/s	Korr lufttryck	Nederb./dygn mm
2012-06-12 12:00	312	34	44	0,0	18,33	13,33	43,4	1005,51	0,35	13,33	18,03	13,33	2,8	0,00	0,0
2012-06-12 12:30	323	34	45	1,6	18,33	14,73	44,6	1005,51	1,95	14,73	18,03	14,78	3,1	1,20	1,2
2012-06-12 13:00	280	34	41	0,0	18,33	14,83	44,6	1005,51	0,64	14,83	18,03	14,70	3,0	1,20	1,2
2012-06-12 13:30	351	34	44	0,0	18,33	14,13	44,6	1005,51	1,07	14,13	18,03	14,13	4,3	0,00	1,2
2012-06-12 14:00	342	34	41	2,0	18,33	15,63	44,6	1005,51	1,36	15,63	18,03	15,50	3,0	0,00	1,2
2012-06-12 14:30	288	34	42	0,0	18,43	15,63	44,6	1005,51	1,72	15,63	18,13	15,54	3,0	0,00	1,2
2012-06-12 15:00	318	34	42	0,0	18,43	15,33	44,6	1005,51	1,45	15,33	18,13	15,24	2,4	0,00	1,2
2012-06-12 15:30	318	34	44	0,0	18,53	15,63	44,6	1005,51	2,42	15,63	18,23	15,63	5,0	0,00	1,2
2012-06-12 16:00	342	33	40	1,4	18,63	15,63	44,6	1005,51	0,99	15,63	18,29	15,46	3,0	0,00	1,2
2012-06-12 16:30	323	33	41	1,8	18,83	15,63	44,6	1005,51	1,36	15,63	18,49	15,50	3,5	0,00	1,2
2012-06-12 17:00	333	33	41	1,6	18,93	15,23	44,6	1005,51	1,00	15,23	18,59	15,10	3,7	0,00	1,2
2012-06-12 17:30	324	33	41	1,8	18,93	15,03	44,6	1005,51	0,82	15,03	18,59	14,90	4,1	0,00	1,2
2012-06-12 18:00	331	33	41	1,4	18,83	14,83	44,6	1005,51	0,64	14,83	18,49	14,70	3,3	0,00	1,2
2012-06-12 18:30	335	33	42	0,0	18,83	13,83	44,6	1005,51	0,11	13,83	18,49	13,74	2,6	0,00	1,2
2012-06-12 19:00	336	33	42	0,0	18,83	13,53	44,6	1005,51	-0,16	13,53	18,49	13,44	3,5	0,00	1,2
2012-06-12 19:30	335	33	42	1,2	18,93	13,33	44,6	1005,51	-0,34	13,33	18,59	13,24	2,6	0,00	1,2
2012-06-12 20:00	333	33	42	1,4	18,93	13,83	44,6	1005,51	0,11	13,83	18,59	13,74	2,4	0,00	1,2
2012-06-12 20:30	356	33	44	1,4	18,83	12,12	44,6	1005,51	-0,74	12,12	18,49	12,13	2,4	0,00	1,2
2012-06-12 21:00	0	33	48	0,0	18,83	11,32	44,6	1006,51	-0,18	11,32	18,49	11,52	3,0	0,00	1,2
2012-06-12 21:30	325	33	48	0,0	18,73	11,02	44,6	1006,51	-0,46	11,02	18,39	11,22	2,2	0,00	1,2
2012-06-12 22:00	351	33	49	1,2	18,73	10,52	44,6	1006,51	-0,61	10,52	18,39	10,77	2,0	0,00	1,2
2012-06-12 22:30	356	33	52	1,6	18,73	9,82	44,6	1006,51	-0,39	9,82	18,39	10,22	2,2	0,00	1,2
2012-06-12 23:00	356	33	53	0,0	18,73	9,32	44,6	1006,51	-0,57	9,32	18,39	9,77	2,2	0,00	1,2
2012-06-12 23:30	10	33	56	0,0	18,63	8,82	44,6	1006,51	-0,24	8,82	18,29	9,43	1,6	0,00	1,2
2012-06-13 00:00	1	33	62	0,0	18,63	8,02	44,6	1006,51	0,50	8,02	18,29	8,97	2,4	0,00	0,0
2012-06-13 00:30	356	33	68	1,2	18,63	7,32	44,6	1007,51	1,18	7,32	18,29	8,63	1,8	0,00	0,0
2012-06-13 01:00	351	34	70	1,2	18,53	6,92	44,6	1007,51	1,22	6,92	18,23	8,36	1,6	0,00	0,0
2012-06-13 01:30	356	34	72	0,0	18,53	6,62	44,6	1007,51	1,34	6,62	18,23	8,19	2,4	0,00	0,0
2012-06-13 02:00	0	34	73	0,0	18,43	6,12	44,6	1007,51	1,06	6,12	18,13	7,76	0,0	0,00	0,0
2012-06-13 02:30	0	34	76	0,0	18,53	5,22	44,6	1007,51	0,78	5,22	18,23	7,07	0,0	0,00	0,0
2012-06-13 03:00	0	34	80	0,0	18,53	4,62	44,6	1007,51	0,94	4,62	18,23	6,75	0,0	0,00	0,0
2012-06-13 03:30	0	34	81	0,0	18,43	4,32	44,6	1007,51	0,82	4,32	18,13	6,52	0,0	0,00	0,0
2012-06-13 04:00	356	34	83	0,0	18,43	4,22	44,6	1007,51	1,08	4,22	18,13	6,57	0,0	0,00	0,0
2012-06-13 04:30	356	34	81	0,0	18,43	4,62	44,6	1007,51	1,11	4,62	18,13	6,82	0,0	0,00	0,0
2012-06-13 05:00	3	34	84	1,2	18,43	4,82	44,6	1007,51	1,84	4,82	18,13	7,24	2,0	0,00	0,0
2012-06-13 05:30	351	34	79	0,0	18,43	5,72	44,6	1007,51	1,82	5,72	18,13	7,78	2,2	0,00	0,0
2012-06-13 06:00	356	34	79	0,0	18,43	6,52	44,6	1007,51	2,60	6,52	18,13	8,58	2,4	0,00	0,0
2012-06-13 06:30	356	34	78	0,0	18,53	7,62	44,6	1007,51	3,47	7,62	18,23	9,61	0,0	0,00	0,0
2012-06-13 07:00	356	34	70	0,0	18,53	9,22	44,6	1007,51	3,41	9,22	18,23	10,66	0,0	0,00	0,0
2012-06-13 07:30	315	33	64	0,0	18,53	10,12	44,6	1007,51	2,94	10,12	18,19	11,19	1,2	0,00	0,0
2012-06-13 08:00	325	34	63	0,0	18,53	10,42	44,6	1007,51	2,99	10,42	18,23	11,43	1,2	0,00	0,0
2012-06-13 08:30	2	34	60	0,0	18,53	10,72	44,6	1007,51	2,55	10,72	18,23	11,55	1,4	0,00	0,0
2012-06-13 09:00	327	34	61	0,0	18,53	10,12	44,6	1007,51	2,23	10,12	18,23	11,01	1,6	0,00	0,0
2012-06-13 09:30	333	34	58	0,0	18,53	10,62	44,6	1007,51	1,96	10,62	18,23	11,34	1,2	0,00	0,0
2012-06-13 10:00	356	34	53	0,0	18,43	11,22	44,6	1007,51	1,18	11,22	18,13	11,67	2,4	0,00	0,0
2012-06-13 10:30	336	34	51	0,0	18,43	12,52	44,6	1007,51	1,81	12,52	18,13	12,87	2,8	0,00	0,0



Datum	Vindrikt °	Fukt inne Rh%	Fukt ute Rh%	Vindhast m/s	Temp in °C	Temp ute °C	Nb. Mån mm	Tryck Mbar	Dagpp °C	Kyleffekt °C	Vix inne °C	Vix ute °C	Vindby m/s	Korr lufttryck	Nederb./dygn mm
2012-06-13 11:00	337	34	50	0,0	18,43	12,52	44,6	1007,51	1,52	12,52	18,13	12,82	2,4	0,00	0,0
2012-06-13 11:30	149	34	52	1,6	18,43	13,12	44,6	1007,51	2,65	13,12	18,13	13,52	3,0	0,00	0,0
2012-06-13 12:00	333	34	46	0,0	18,53	13,73	44,6	1007,51	1,37	13,73	18,23	13,82	3,3	0,00	0,0
2012-06-13 12:30	171	34	49	0,0	18,53	13,73	44,6	1007,51	2,31	13,73	18,23	13,97	2,0	0,00	0,0
2012-06-13 13:00	3	34	48	0,0	18,53	13,63	44,6	1007,51	1,91	13,63	18,23	13,82	2,6	0,00	0,0
2012-06-13 13:30	331	34	48	0,0	18,53	14,53	44,6	1007,51	2,73	14,53	18,23	14,72	2,0	0,00	0,0
2012-06-13 14:00	173	34	50	2,0	18,53	14,53	44,6	1007,51	3,35	14,53	18,23	14,82	3,3	0,00	0,0
2012-06-13 14:30	177	34	51	2,6	18,53	14,93	44,6	1007,51	4,01	13,94	18,23	15,27	4,5	0,00	0,0
2012-06-13 15:00	126	33	50	1,4	18,53	15,43	44,6	1007,51	4,17	15,43	18,19	15,72	4,7	0,00	0,0
2012-06-13 15:30	148	33	48	0,0	18,63	15,63	44,6	1007,51	3,73	15,63	18,29	15,82	3,0	0,00	0,0
2012-06-13 16:00	326	33	51	1,2	18,63	15,13	44,6	1007,51	4,20	15,13	18,29	15,47	1,6	0,00	0,0
2012-06-13 16:30	319	33	49	0,0	18,53	15,33	44,6	1007,51	3,77	15,33	18,19	15,57	1,6	0,00	0,0
2012-06-13 17:00	105	34	49	1,8	18,53	15,33	44,6	1007,51	3,77	15,33	18,23	15,57	3,0	0,00	0,0
2012-06-13 17:30	324	34	48	0,0	18,53	14,83	44,6	1007,51	3,01	14,83	18,23	15,02	3,5	0,00	0,0
2012-06-13 18:00	321	33	47	0,0	18,53	14,83	44,6	1007,51	2,69	14,83	18,19	14,97	0,0	0,00	0,0
2012-06-13 18:30	325	33	50	0,0	18,53	14,83	44,6	1007,51	3,62	14,83	18,19	15,12	1,4	0,00	0,0
2012-06-13 19:00	211	33	54	0,0	18,53	14,73	44,6	1007,51	4,69	14,73	18,19	15,22	1,2	0,00	0,0
2012-06-13 19:30	169	33	55	1,2	18,53	14,23	44,6	1007,51	4,51	14,23	18,19	14,78	2,4	0,00	0,0
2012-06-13 20:00	173	34	59	1,2	18,53	13,53	44,6	1007,51	4,92	13,53	18,23	14,30	4,9	0,00	0,0
2012-06-13 20:30	172	34	61	0,0	18,53	13,23	44,6	1007,51	5,14	13,23	18,23	14,11	3,1	0,00	0,0
2012-06-13 21:00	177	34	62	0,0	18,53	12,52	44,6	1007,51	4,73	12,52	18,23	13,47	3,3	0,00	0,0
2012-06-13 21:30	152	34	69	0,0	18,53	12,02	44,6	1007,51	5,87	12,02	18,23	13,40	3,0	0,00	0,0
2012-06-13 22:00	135	34	73	0,0	18,53	11,92	44,6	1007,51	6,63	11,92	18,23	13,57	1,2	0,00	0,0
2012-06-13 22:30	135	34	77	0,0	18,53	11,62	44,6	1007,51	7,15	11,62	18,23	13,54	0,0	0,00	0,0
2012-06-13 23:00	55	34	85	0,0	18,43	10,72	44,6	1008,51	7,78	10,72	18,13	13,23	0,0	0,00	0,0
2012-06-13 23:30	55	34	87	0,0	18,43	10,72	44,6	1008,51	8,13	10,72	18,13	13,38	0,0	0,00	0,0
2012-06-14 00:00	55	34	83	0,0	18,43	10,02	44,6	1008,51	6,73	10,02	18,13	12,37	0,0	0,00	0,0
2012-06-14 00:30	16	34	81	0,0	18,43	9,02	44,6	1008,51	5,39	9,02	18,13	11,23	0,0	0,00	0,0
2012-06-14 01:00	2	34	85	0,0	18,43	8,22	44,6	1008,51	5,33	8,22	18,13	10,72	0,0	0,00	0,0
2012-06-14 01:30	3	34	85	0,0	18,43	8,02	44,6	1008,51	5,14	8,02	18,13	10,52	0,0	0,00	0,0
2012-06-14 02:00	7	34	83	0,0	18,33	7,72	44,6	1008,51	4,49	7,72	18,03	10,07	1,2	0,00	0,0
2012-06-14 02:30	356	34	80	1,2	18,33	7,62	44,6	1008,51	3,85	7,62	18,03	9,75	2,4	0,00	0,0
2012-06-14 03:00	351	34	87	1,2	18,33	7,32	44,6	1008,51	4,80	7,32	18,03	9,98	2,8	0,00	0,0
2012-06-14 03:30	341	34	93	0,0	18,33	7,02	44,6	1008,51	5,49	7,02	18,03	10,16	2,0	0,00	0,0
2012-06-14 04:00	315	34	93	0,0	18,33	7,02	44,6	1008,51	5,49	7,02	18,03	10,16	0,0	0,00	0,0
2012-06-14 04:30	356	34	90	0,0	18,33	7,02	44,6	1008,51	5,01	7,02	18,03	9,91	1,4	0,00	0,0
2012-06-14 05:00	351	34	85	0,0	18,33	7,02	44,6	1008,51	4,16	7,02	18,03	9,52	1,2	0,00	0,0
2012-06-14 05:30	18	34	85	0,0	18,33	7,12	44,6	1008,51	4,26	7,12	18,03	9,62	0,0	0,00	0,0
2012-06-14 06:00	322	34	88	0,0	18,43	7,12	44,6	1008,51	4,77	7,12	18,13	9,85	0,0	0,00	0,0
2012-06-14 06:30	305	34	94	0,0	18,53	6,32	44,6	1008,51	4,96	6,32	18,23	9,54	1,4	0,00	0,0
2012-06-14 07:00	7	33	97	0,0	18,63	6,32	44,6	1008,51	5,43	6,32	18,29	9,79	1,4	0,00	0,0
2012-06-14 07:30	343	33	99	0,0	18,63	6,42	44,6	1008,51	5,83	6,42	18,29	10,06	1,4	0,00	0,0
2012-06-14 08:00	337	33	99	0,0	18,63	6,42	44,6	1009,51	5,83	6,42	18,29	10,06	1,4	0,00	0,0
2012-06-14 08:30	334	33	100	0,0	18,63	6,82	44,6	1009,51	6,38	6,82	18,29	10,55	1,2	0,00	0,0
2012-06-14 09:00	343	33	99	0,0	18,63	6,72	44,6	1009,51	6,13	6,72	18,29	10,36	1,6	0,00	0,0
2012-06-14 09:30	307	33	98	0,0	18,63	6,92	44,6	1009,51	6,18	6,92	18,29	10,48	2,2	0,00	0,0

Datum	Vindrikt °	Fukt inne Rh%	Fukt ute Rh%	Vindhast m/s	Temp in °C	Temp ute °C	Nb. Mån mm	Tryck Mbar	Dagpp °C	Kyleffekt °C	Vix inne °C	Vix ute °C	Vindby m/s	Korr lufttryck	Nederb./dygn mm
2012-06-14 10:00	327	33	97	0,0	18,53	7,12	44,6	1009,51	6,22	7,12	18,19	10,59	2,0	0,00	0,0
2012-06-14 10:30	351	34	98	0,0	18,53	7,12	44,6	1010,51	6,37	7,12	18,23	10,68	3,0	0,00	0,0
2012-06-14 11:00	351	34	97	0,0	18,53	7,22	44,6	1010,51	6,32	7,22	18,23	10,69	3,0	0,00	0,0
2012-06-14 11:30	351	33	96	0,0	18,53	7,42	44,6	1010,51	6,36	7,42	18,19	10,81	2,4	0,00	0,0
2012-06-14 12:00	320	33	94	0,0	18,63	7,52	44,6	1010,51	6,15	7,52	18,29	10,74	2,4	0,00	0,0
2012-06-14 12:30	333	33	90	0,0	18,63	7,82	44,6	1010,51	5,79	7,82	18,29	10,71	3,3	0,00	0,0
2012-06-14 13:00	302	33	83	1,2	18,53	8,02	44,6	1011,51	4,78	8,02	18,19	10,37	2,2	0,00	0,0
2012-06-14 13:30	342	33	82	1,8	18,63	8,52	44,6	1010,51	5,09	8,52	18,29	10,80	2,6	0,00	0,0
2012-06-14 14:00	321	33	80	0,0	18,63	8,52	44,6	1011,51	4,72	8,52	18,29	10,65	2,8	0,00	0,0
2012-06-14 14:30	328	33	81	0,0	18,63	8,62	44,6	1011,51	5,00	8,62	18,29	10,82	2,2	0,00	0,0
2012-06-14 15:00	328	33	83	0,0	18,63	8,72	44,6	1011,51	5,47	8,72	18,29	11,07	1,2	0,00	0,0
2012-06-14 15:30	333	33	83	0,0	18,63	8,92	44,6	1011,51	5,66	8,92	18,29	11,27	1,6	0,00	0,0
2012-06-14 16:00	316	33	79	0,0	18,63	9,12	44,6	1011,51	5,12	9,12	18,29	11,18	0,0	0,00	0,0
2012-06-14 16:30	328	33	79	0,0	18,63	9,22	44,6	1011,51	5,21	9,22	18,29	11,28	0,0	0,00	0,0
2012-06-14 17:00	331	33	73	0,0	18,63	9,42	44,6	1011,51	4,23	9,42	18,29	11,06	1,6	0,00	0,0
2012-06-14 17:30	330	33	69	1,6	18,63	10,42	44,6	1011,51	4,35	10,42	18,29	11,80	2,8	0,00	0,0
2012-06-14 18:00	332	33	65	1,2	18,63	10,12	44,6	1011,51	3,17	10,12	18,29	11,25	3,0	0,00	0,0
2012-06-14 18:30	327	33	67	0,0	18,63	9,72	44,6	1011,51	3,24	9,72	18,29	10,97	2,4	0,00	0,0
2012-06-14 19:00	334	33	68	0,0	18,53	9,42	44,6	1012,51	3,18	9,42	18,19	10,74	1,8	0,00	0,0
2012-06-14 19:30	351	34	68	1,6	18,53	8,82	44,6	1012,51	2,60	8,82	18,23	10,14	2,4	0,00	0,0
2012-06-14 20:00	320	34	68	0,0	18,53	8,82	44,6	1012,51	2,60	8,82	18,23	10,14	2,2	0,00	0,0
2012-06-14 20:30	356	34	65	0,0	18,53	9,42	44,6	1012,51	2,51	9,42	18,23	10,55	1,6	0,00	0,0
2012-06-14 21:00	351	33	70	1,8	18,63	8,72	44,6	1012,51	2,94	8,72	18,29	10,16	2,6	0,00	0,0
2012-06-14 21:30	347	33	66	0,0	18,63	8,22	44,6	1012,51	1,60	8,22	18,29	9,41	2,8	0,00	0,0
2012-06-14 22:00	327	33	69	0,0	18,63	7,82	44,6	1013,51	1,87	7,82	18,29	9,20	1,8	0,00	0,0
2012-06-14 22:30	356	33	71	0,0	18,63	7,12	44,6	1013,51	1,61	7,12	18,29	8,63	2,2	0,00	0,0
2012-06-14 23:00	356	34	75	0,0	18,53	6,42	44,6	1013,51	1,74	6,42	18,23	8,20	0,0	0,00	0,0
2012-06-14 23:30	356	34	79	0,0	18,43	5,62	44,6	1013,51	1,72	5,62	18,13	7,68	0,0	0,00	0,0
2012-06-15 00:00	4	34	80	0,0	18,43	5,12	44,6	1013,51	1,42	5,12	18,13	7,25	0,0	0,00	0,0
2012-06-15 00:30	6	34	80	0,0	18,33	4,62	44,6	1014,51	0,94	4,62	18,03	6,75	0,0	0,00	0,0
2012-06-15 01:00	6	34	80	0,0	18,33	4,42	44,6	1014,51	0,74	4,42	18,03	6,55	0,0	0,00	0,0
2012-06-15 01:30	6	34	81	0,0	18,33	3,52	44,6	1014,51	0,04	3,52	18,03	5,72	0,0	0,00	0,0
2012-06-15 02:00	6	34	84	0,0	18,23	2,62	44,6	1014,51	-0,31	2,62	17,93	5,04	0,0	0,00	0,0
2012-06-15 02:30	6	34	87	0,0	18,23	2,12	44,6	1014,51	-0,30	2,12	17,93	4,77	0,0	0,00	0,0
2012-06-15 03:00	6	34	89	0,0	18,13	1,52	44,6	1014,51	-0,57	1,52	17,83	4,33	0,0	0,00	0,0
2012-06-15 03:30	6	34	90	0,0	18,13	1,72	44,6	1015,51	-0,22	1,72	17,83	4,61	0,0	0,00	0,0
2012-06-15 04:00	6	34	90	0,0	18,03	1,42	44,6	1015,51	-0,51	1,42	17,73	4,31	0,0	0,00	0,0
2012-06-15 04:30	6	34	91	0,0	18,03	1,72	44,6	1015,51	-0,06	1,72	17,73	4,69	0,0	0,00	0,0
2012-06-15 05:00	6	34	92	0,0	18,03	1,92	44,6	1015,51	0,30	1,92	17,73	4,97	0,0	0,00	0,0
2012-06-15 05:30	5	34	95	0,0	18,03	2,42	44,6	1015,51	1,25	2,42	17,73	5,72	0,0	0,00	0,0
2012-06-15 06:00	327	34	89	0,0	18,33	3,92	44,6	1015,51	1,79	3,92	18,03	6,73	0,0	0,00	0,0
2012-06-15 06:30	342	34	79	0,0	18,53	5,52	44,6	1015,51	1,63	5,52	18,23	7,58	0,0	0,00	0,0
2012-06-15 07:00	330	33	74	1,2	18,63	6,32	44,6	1015,51	1,45	6,32	18,29	8,03	1,4	0,00	0,0
2012-06-15 07:30	339	33	66	1,4	18,63	6,82	44,6	1016,51	0,27	6,82	18,29	8,01	2,2	0,00	0,0
2012-06-15 08:00	328	33	63	0,0	18,53	7,52	44,6	1016,51	0,26	7,52	18,19	8,53	2,4	0,00	0,0
2012-06-15 08:30	308	33	61	0,0	18,53	7,72	44,6	1016,51	-0,02	7,72	18,19	8,61	1,8	0,00	0,0

Datum	Vindrikt	Fukt inne	Fukt ute	Vindhast	Temp in	Temp ute	Nb. Mån	Tryck	Dagpp	Kyleffekt	Vix inne	Vix ute	Vindby	Korr lufttryck	Nederb./dygn
°	Rh%	Rh%	m/s	°C	°C	mm	Mbar	°C	°C	°C	°C	m/s		mm	
2012-06-15 09:00	327	34	59	0,0	18,53	8,12	44,6	1016,51	-0,13	8,12	18,23	8,89	2,6	0,00	0,0
2012-06-15 09:30	298	33	56	0,0	18,53	8,32	44,6	1016,51	-0,70	8,32	18,19	8,93	2,8	0,00	0,0
2012-06-15 10:00	313	33	55	0,0	18,43	8,82	44,6	1016,51	-0,50	8,82	18,09	9,37	2,2	0,00	0,0
2012-06-15 10:30	332	33	53	0,0	18,43	9,32	44,6	1016,51	-0,57	9,32	18,09	9,77	2,2	0,00	0,0
2012-06-15 11:00	318	33	50	0,0	18,33	9,72	44,6	1016,51	-1,05	9,72	17,99	10,01	2,6	0,00	0,0
2012-06-15 11:30	330	33	50	0,0	18,23	10,32	44,6	1016,51	-0,50	10,32	17,89	10,62	2,4	0,00	0,0
2012-06-15 12:00	340	33	48	1,2	18,23	10,32	44,6	1017,52	-1,10	10,32	17,89	10,52	2,8	0,00	0,0
2012-06-15 12:30	351	33	45	0,0	18,23	10,82	44,6	1016,51	-1,58	10,82	17,89	10,87	2,4	0,00	0,0
2012-06-15 13:00	289	33	45	0,0	18,23	11,72	44,6	1016,51	-0,77	11,72	17,89	11,78	2,8	0,00	0,0
2012-06-15 13:30	113	33	44	1,2	18,23	12,22	44,6	1017,52	-0,65	12,22	17,89	12,23	2,4	0,00	0,0
2012-06-15 14:00	351	33	46	0,0	18,23	12,42	44,6	1016,51	0,19	12,42	17,89	12,52	2,2	0,00	0,0
2012-06-15 14:30	310	33	44	0,0	18,23	12,82	44,6	1016,51	-0,10	12,82	17,89	12,83	2,8	0,00	0,0
2012-06-15 15:00	77	33	41	0,0	18,23	13,12	44,6	1016,51	-0,88	13,12	17,89	13,00	2,2	0,00	0,0
2012-06-15 15:30	333	33	41	1,2	18,33	14,03	44,6	1016,51	-0,07	14,03	17,99	13,90	3,9	0,00	0,0
2012-06-15 16:00	84	33	43	0,0	18,43	13,53	44,6	1016,51	0,19	13,53	18,09	13,49	2,2	0,00	0,0
2012-06-15 16:30	331	33	41	0,0	18,63	13,93	44,6	1016,51	-0,16	13,93	18,29	13,80	2,8	0,00	0,0
2012-06-15 17:00	152	33	41	0,0	18,63	14,13	44,6	1016,51	0,02	14,13	18,29	14,00	1,6	0,00	0,0
2012-06-15 17:30	110	33	41	1,2	18,63	14,63	44,6	1016,51	0,46	14,63	18,29	14,50	3,0	0,00	0,0
2012-06-15 18:00	142	33	40	0,0	18,63	14,73	44,6	1016,51	0,18	14,73	18,29	14,56	2,0	0,00	0,0
2012-06-15 18:30	179	33	40	1,8	18,63	14,93	44,6	1016,51	0,36	14,93	18,29	14,76	3,5	0,00	0,0
2012-06-15 19:00	321	33	41	1,2	18,63	14,73	44,6	1016,51	0,55	14,73	18,29	14,60	3,9	0,00	0,0
2012-06-15 19:30	141	33	43	3,0	18,63	14,23	44,6	1016,51	0,82	12,50	18,29	14,19	3,1	0,00	0,0
2012-06-15 20:00	170	33	42	0,0	18,63	14,43	44,6	1016,51	0,64	14,43	18,29	14,34	3,3	0,00	0,0
2012-06-15 20:30	110	33	43	0,0	18,63	14,33	44,6	1016,51	0,91	14,33	18,29	14,29	2,8	0,00	0,0
2012-06-15 21:00	133	33	45	0,0	18,63	13,73	44,6	1016,51	1,04	13,73	18,29	13,78	2,6	0,00	0,0
2012-06-15 21:30	104	33	46	0,0	18,53	13,33	44,6	1016,51	1,01	13,33	18,19	13,42	0,0	0,00	0,0
2012-06-15 22:00	113	34	50	0,0	18,53	12,52	44,6	1016,51	1,52	12,52	18,23	12,82	1,6	0,00	0,0
2012-06-15 22:30	93	34	52	0,0	18,43	12,02	44,6	1016,51	1,64	12,02	18,13	12,42	1,6	0,00	0,0
2012-06-15 23:00	91	34	53	0,0	18,43	11,42	44,6	1016,51	1,37	11,42	18,13	11,87	1,4	0,00	0,0
2012-06-15 23:30	71	34	54	0,0	18,33	10,82	44,6	1016,51	1,09	10,82	18,03	11,32	1,2	0,00	0,0
2012-06-16 00:00	99	34	56	0,0	18,33	10,42	44,6	1016,51	1,25	10,42	18,03	11,03	1,8	0,00	0,0
2012-06-16 00:30	107	34	57	0,0	18,33	10,12	44,6	1016,51	1,23	10,12	18,03	10,78	1,4	0,00	0,0
2012-06-16 01:00	112	34	59	0,0	18,33	9,62	44,6	1016,51	1,27	9,62	18,03	10,40	2,0	0,00	0,0
2012-06-16 01:30	105	34	60	1,4	18,33	9,52	44,6	1016,51	1,43	9,52	18,03	10,35	2,2	0,00	0,0
2012-06-16 02:00	66	34	61	0,0	18,33	9,22	44,6	1016,51	1,39	9,22	18,03	10,11	2,4	0,00	0,0
2012-06-16 02:30	104	34	64	1,2	18,33	8,82	44,6	1016,51	1,71	8,82	18,03	9,89	1,8	0,00	0,0
2012-06-16 03:00	142	34	68	0,0	18,33	8,72	44,6	1015,51	2,51	8,72	18,03	10,04	2,4	0,00	0,0
2012-06-16 03:30	113	34	72	0,0	18,33	8,52	44,6	1015,51	3,16	8,52	18,03	10,10	2,0	0,00	0,0
2012-06-16 04:00	111	34	75	0,0	18,23	8,52	44,6	1015,51	3,76	8,52	17,93	10,30	2,4	0,00	0,0
2012-06-16 04:30	138	34	79	1,2	18,23	8,62	44,6	1015,51	4,63	8,62	17,93	10,68	3,9	0,00	0,0
2012-06-16 05:00	106	34	81	0,0	18,23	8,92	44,6	1015,51	5,30	8,92	17,93	11,12	2,8	0,00	0,0
2012-06-16 05:30	90	34	81	0,0	18,23	9,32	44,6	1015,51	5,68	9,32	17,93	11,53	2,6	0,00	0,0
2012-06-16 06:00	91	34	81	0,0	18,33	9,52	44,6	1015,51	5,88	9,52	18,03	11,73	2,2	0,00	0,0
2012-06-16 06:30	109	34	80	0,0	18,43	9,72	44,6	1015,51	5,89	9,72	18,13	11,85	2,8	0,00	0,0
2012-06-16 07:00	87	34	85	0,0	18,53	9,52	44,6	1014,51	6,60	9,52	18,23	12,02	3,0	0,00	0,0
2012-06-16 07:30	145	33	85	1,6	18,63	10,62	44,6	1014,51	7,68	10,62	18,29	13,13	2,6	0,00	0,0

Datum	Vindrikt °	Fukt inne Rh%	Fukt ute Rh%	Vindhast m/s	Temp in °C	Temp ute °C	Nb. Mån mm	Tryck Mbar	Daggp °C	Kyleffekt °C	Vix inne °C	Vix ute °C	Vindby m/s	Korr lufttryck	Nederb./dygn mm
2012-06-16 08:00	88	33	78	0,0	18,63	12,22	44,6	1014,51	7,93	12,22	18,29	14,21	4,5	0,00	0,0
2012-06-16 08:30	116	33	75	1,2	18,63	12,22	44,6	1014,51	7,33	12,22	18,29	14,00	5,8	0,00	0,0
2012-06-16 09:00	114	33	75	2,6	18,53	11,92	44,6	1014,51	7,04	10,77	18,19	13,70	5,4	0,00	0,0
2012-06-16 09:30	112	33	76	2,2	18,63	11,72	44,6	1014,51	7,05	11,72	18,29	13,57	6,6	0,00	0,0
2012-06-16 10:00	111	33	89	0,0	18,63	10,72	44,6	1014,51	8,48	10,72	18,29	13,54	5,4	0,00	0,0
2012-06-16 10:30	95	33	89	2,4	18,63	10,92	44,6	1014,51	8,67	9,71	18,29	13,74	4,3	0,00	0,0
2012-06-16 11:00	104	33	89	0,0	18,73	11,62	44,6	1013,51	9,36	11,62	18,39	14,44	3,9	0,00	0,0
2012-06-16 11:30	105	33	77	5,4	18,73	13,02	44,6	1013,51	8,50	7,45	18,39	14,94	6,9	0,00	0,0
2012-06-16 12:00	113	33	74	1,6	18,73	13,53	44,6	1013,51	8,37	13,53	18,39	15,23	6,4	0,00	0,0
2012-06-16 12:30	107	33	65	4,1	18,73	13,93	44,6	1013,51	6,77	10,04	18,39	15,05	6,8	0,00	0,0
2012-06-16 13:00	127	33	60	2,8	18,73	14,03	44,6	1012,51	5,64	12,28	18,39	14,86	6,4	0,00	0,0
2012-06-16 13:30	113	33	57	3,1	18,63	14,23	44,6	1012,51	5,05	12,50	18,29	14,89	6,9	0,00	0,0
2012-06-16 14:00	119	33	55	5,2	18,63	14,23	44,6	1012,51	4,51	9,37	18,29	14,78	8,3	0,00	0,0
2012-06-16 14:30	106	33	51	3,0	18,63	15,03	44,6	1012,51	4,10	13,37	18,29	15,37	9,0	0,00	0,0
2012-06-16 15:00	136	33	52	4,1	18,63	15,03	44,6	1012,51	4,40	11,37	18,29	15,42	8,9	0,00	0,0
2012-06-16 15:30	91	33	49	5,8	18,63	15,13	44,6	1011,51	3,59	10,14	18,29	15,37	9,2	0,00	0,0
2012-06-16 16:00	112	33	52	2,8	18,63	14,43	44,6	1011,51	3,85	12,72	18,29	14,82	10,8	0,00	0,0
2012-06-16 16:30	113	33	49	3,7	18,63	15,03	44,6	1011,51	3,50	12,04	18,29	15,27	8,7	0,00	0,0
2012-06-16 17:00	136	34	53	4,5	18,53	13,93	44,6	1011,51	3,67	9,37	18,23	14,37	8,1	0,00	0,0
2012-06-16 17:30	128	34	54	4,5	18,63	13,53	44,6	1011,51	3,59	8,88	18,33	14,02	7,1	0,00	0,0
2012-06-16 18:00	140	34	60	5,0	18,63	13,12	44,6	1011,51	4,80	7,98	18,33	13,96	6,9	0,00	0,0
2012-06-16 18:30	158	34	78	3,9	18,53	11,52	44,6	1012,51	7,25	7,95	18,23	13,51	9,6	0,00	0,0
2012-06-16 19:00	142	34	87	5,4	18,53	11,02	44,6	1012,51	8,43	4,90	18,23	13,68	7,3	0,00	0,0
2012-06-16 19:30	104	34	91	4,5	18,53	10,62	44,6	1011,51	8,72	5,28	18,23	13,60	6,4	0,00	0,0
2012-06-16 20:00	110	34	93	1,4	18,53	9,92	44,6	1011,51	8,36	9,92	18,23	13,06	5,2	0,00	0,0
2012-06-16 20:30	137	34	95	1,8	18,53	9,82	44,6	1011,51	8,59	9,82	18,23	13,12	4,9	0,00	0,0
2012-06-16 21:00	116	34	94	0,0	18,53	9,72	44,6	1011,51	8,33	9,72	18,23	12,94	4,1	0,00	0,0
2012-06-16 21:30	132	34	96	2,8	18,53	9,32	44,6	1011,51	8,25	7,14	18,23	12,71	4,3	0,00	0,0
2012-06-16 22:00	134	34	97	1,4	18,53	9,12	44,6	1011,51	8,21	9,12	18,23	12,59	3,7	0,00	0,0
2012-06-16 22:30	107	34	98	1,8	18,53	9,02	44,6	1011,51	8,26	9,02	18,23	12,58	3,1	0,00	0,0
2012-06-16 23:00	115	34	99	1,2	18,53	8,82	44,6	1011,51	8,22	8,82	18,23	12,46	3,1	0,00	0,0
2012-06-16 23:30	95	34	100	1,6	18,53	8,72	44,6	1011,51	8,27	8,72	18,23	12,45	2,2	0,00	0,0
2012-06-17 00:00	109	34	100	0,0	18,43	8,62	44,6	1011,51	8,17	8,62	18,13	12,35	2,2	0,00	0,0
2012-06-17 00:30	118	34	100	0,0	18,43	8,62	44,6	1011,51	8,17	8,62	18,13	12,35	3,1	0,00	0,0
2012-06-17 01:00	129	34	99	1,2	18,43	8,52	44,6	1010,51	7,92	8,52	18,13	12,16	3,0	0,00	0,0
2012-06-17 01:30	124	34	100	0,0	18,53	8,42	44,6	1010,51	7,97	8,42	18,23	12,15	2,6	0,00	0,0
2012-06-17 02:00	108	34	99	1,6	18,53	8,42	44,6	1010,51	7,82	8,42	18,23	12,06	3,0	0,00	0,0
2012-06-17 02:30	117	34	99	1,4	18,53	8,32	44,6	1010,51	7,72	8,32	18,23	11,96	2,6	0,00	0,0
2012-06-17 03:00	91	34	100	1,8	18,53	8,32	44,6	1009,51	7,87	8,32	18,23	12,05	2,4	0,00	0,0
2012-06-17 03:30	107	34	100	0,0	18,53	8,32	44,6	1009,51	7,87	8,32	18,23	12,05	2,4	0,00	0,0
2012-06-17 04:00	108	34	99	0,0	18,53	8,32	44,6	1009,51	7,72	8,32	18,23	11,96	1,2	0,00	0,0
2012-06-17 04:30	86	34	99	0,0	18,53	8,42	44,6	1009,51	7,82	8,42	18,23	12,06	1,4	0,00	0,0
2012-06-17 05:00	85	34	98	0,0	18,53	8,52	44,6	1009,51	7,77	8,52	18,23	12,08	1,6	0,00	0,0
2012-06-17 05:30	121	34	97	0,0	18,53	8,62	44,6	1009,51	7,71	8,62	18,23	12,09	1,4	0,00	0,0
2012-06-17 06:00	94	34	97	0,0	18,53	8,72	44,6	1009,51	7,81	8,72	18,23	12,19	1,2	0,00	0,0
2012-06-17 06:30	98	34	97	0,0	18,53	8,72	44,6	1009,51	7,81	8,72	18,23	12,19	1,6	0,00	0,0

Datum	Vindrikt °	Fukt inne Rh%	Fukt ute Rh%	Vindhast m/s	Temp in °C	Temp ute °C	Nb. Mån mm	Tryck Mbar	Dagpp °C	Kyleffekt °C	Vix inne °C	Vix ute °C	Vindby m/s	Korr lufttryck	Nederb./dygn mm
2012-06-17 07:00	115	34	98	0,0	18,53	9,02	44,6	1008,51	8,26	9,02	18,23	12,58	1,8	0,00	0,0
2012-06-17 07:30	114	34	98	1,2	18,53	9,12	44,6	1008,51	8,36	9,12	18,23	12,68	2,8	0,00	0,0
2012-06-17 08:00	140	34	97	1,2	18,63	9,22	44,6	1008,51	8,31	9,22	18,33	12,69	4,1	0,00	0,0
2012-06-17 08:30	144	34	97	1,6	18,63	10,22	44,6	1008,51	9,30	10,22	18,33	13,69	2,0	0,00	0,0
2012-06-17 09:00	159	34	92	0,0	18,63	10,72	44,6	1008,51	8,99	10,72	18,33	13,78	3,1	0,00	0,0
2012-06-17 09:30	180	34	88	1,4	18,63	11,52	44,6	1007,51	9,09	11,52	18,33	14,26	2,4	0,00	0,0
2012-06-17 10:00	178	34	82	1,2	18,63	12,32	44,6	1007,51	8,79	12,32	18,33	14,60	3,5	0,00	0,0
2012-06-17 10:30	161	34	82	2,0	18,63	13,33	44,6	1007,51	9,76	13,33	18,33	15,60	3,7	0,00	0,0
2012-06-17 11:00	150	34	72	1,8	18,73	14,43	44,6	1007,51	8,81	14,43	18,43	16,00	4,5	0,00	0,0
2012-06-17 11:30	113	34	71	1,2	18,73	14,83	44,6	1007,51	8,98	14,83	18,43	16,33	3,7	0,00	0,0
2012-06-17 12:00	162	34	73	0,0	18,73	15,03	44,6	1007,51	9,60	15,03	18,43	16,67	4,7	0,00	0,0
2012-06-17 12:30	142	34	67	3,7	18,73	15,53	44,6	1006,51	8,75	15,62	18,43	16,78	4,7	0,00	0,0
2012-06-17 13:00	141	34	67	1,6	18,73	15,83	44,6	1006,51	9,03	15,83	18,43	17,08	6,0	0,00	0,0
2012-06-17 13:30	122	34	63	1,4	18,73	16,53	44,6	1006,51	8,74	16,53	18,43	17,53	5,4	0,00	0,0
2012-06-17 14:00	171	34	59	2,0	18,73	16,43	44,6	1006,51	7,63	16,43	18,43	17,20	3,3	0,00	0,0
2012-06-17 14:30	164	34	61	1,4	18,73	17,43	44,6	1006,51	9,08	17,43	18,43	18,32	3,7	0,00	0,0
2012-06-17 15:00	135	34	58	2,0	18,73	16,73	44,6	1006,51	7,64	16,73	18,43	17,44	3,7	0,00	0,0
2012-06-17 15:30	151	34	52	1,4	18,83	18,03	44,6	1005,51	7,16	18,03	18,53	18,42	5,2	0,00	0,0
2012-06-17 16:00	273	34	54	0,0	18,83	17,53	44,6	1006,51	7,28	17,53	18,53	18,03	4,5	0,00	0,0
2012-06-17 16:30	174	34	56	0,0	18,93	18,03	44,6	1005,51	8,31	18,03	18,63	18,64	3,7	0,00	0,0
2012-06-17 17:00	182	34	50	0,0	19,03	18,33	44,6	1005,51	6,82	18,33	18,73	18,62	4,9	0,00	0,0
2012-06-17 17:30	161	34	52	3,7	19,03	17,53	44,6	1005,51	6,70	14,95	18,73	17,92	3,7	0,00	0,0
2012-06-17 18:00	170	34	52	2,0	18,93	17,53	44,6	1005,51	6,70	17,53	18,63	17,92	3,9	0,00	0,0
2012-06-17 18:30	306	34	54	0,0	18,93	17,43	44,6	1006,51	7,19	17,43	18,63	17,93	2,6	0,00	0,0
2012-06-17 19:00	331	34	60	1,4	19,03	16,03	44,6	1006,51	7,51	16,03	18,73	16,86	3,0	0,00	0,0
2012-06-17 19:30	337	34	66	1,2	18,93	14,43	44,6	1006,51	7,47	14,43	18,63	15,61	2,6	0,00	0,0
2012-06-17 20:00	329	34	72	1,2	18,93	13,53	44,6	1006,51	7,95	13,53	18,63	15,10	1,6	0,00	0,0
2012-06-17 20:30	339	34	75	0,0	18,93	13,33	44,6	1007,51	8,39	13,33	18,63	15,10	0,0	0,00	0,0
2012-06-17 21:00	328	34	81	0,0	18,83	12,82	44,6	1007,51	9,09	12,82	18,53	15,03	2,2	0,00	0,0
2012-06-17 21:30	342	34	84	0,0	18,83	12,32	44,6	1007,51	9,16	12,32	18,53	14,75	1,4	0,00	0,0
2012-06-17 22:00	341	34	85	0,0	18,83	12,02	44,6	1007,51	9,05	12,02	18,53	14,53	0,0	0,00	0,0
2012-06-17 22:30	342	34	87	0,0	18,83	11,62	44,6	1007,51	9,01	11,62	18,53	14,28	0,0	0,00	0,0
2012-06-17 23:00	341	34	90	0,0	18,83	11,22	44,6	1008,51	9,14	11,22	18,53	14,12	0,0	0,00	0,0
2012-06-17 23:30	344	34	92	0,0	18,83	10,82	44,6	1008,51	9,08	10,82	18,53	13,88	0,0	0,00	0,0
2012-06-18 00:00	344	34	93	0,0	18,73	10,12	44,6	1008,51	8,56	10,12	18,43	13,26	0,0	0,00	0,0
2012-06-18 00:30	335	34	94	0,0	18,73	9,72	44,6	1008,51	8,33	9,72	18,43	12,94	0,0	0,00	0,0
2012-06-18 01:00	335	34	95	0,0	18,73	9,32	44,6	1008,51	8,09	9,32	18,43	12,62	0,0	0,00	0,0
2012-06-18 01:30	331	34	98	0,0	18,73	8,82	44,6	1008,51	8,07	8,82	18,43	12,38	0,0	0,00	0,0
2012-06-18 02:00	331	34	98	0,0	18,63	8,52	44,6	1009,51	7,77	8,52	18,33	12,08	0,0	0,00	0,0
2012-06-18 02:30	333	34	100	0,0	18,63	8,22	44,6	1009,51	7,77	8,22	18,33	11,95	0,0	0,00	0,0
2012-06-18 03:00	332	34	100	0,0	18,53	8,12	44,6	1009,51	7,67	8,12	18,23	11,85	1,2	0,00	0,0
2012-06-18 03:30	341	34	100	0,0	18,53	8,02	44,6	1010,51	7,57	8,02	18,23	11,75	0,0	0,00	0,0
2012-06-18 04:00	338	34	100	0,0	18,53	7,82	44,6	1010,51	7,38	7,82	18,23	11,55	0,0	0,00	0,0
2012-06-18 04:30	338	34	100	0,0	18,53	7,72	44,6	1010,51	7,28	7,72	18,23	11,45	0,0	0,00	0,0
2012-06-18 05:00	338	34	100	0,0	18,53	7,72	44,6	1010,51	7,28	7,72	18,23	11,45	0,0	0,00	0,0
2012-06-18 05:30	338	34	100	0,0	18,43	8,32	44,6	1011,51	7,87	8,32	18,13	12,05	0,0	0,00	0,0

Datum	Vindrikt °	Fukt inne Rh%	Fukt ute Rh%	Vindhast m/s	Temp in °C	Temp ute °C	Nb. Mån mm	Tryck Mbar	Dagpp °C	Kyleffekt °C	Vix inne °C	Vix ute °C	Vindby m/s	Korr lufttryck	Nederb./dygn mm
2012-06-18 06:00	338	34	98	0,0	18,43	9,62	44,6	1011,51	8,86	9,62	18,13	13,18	0,0	0,00	0,0
2012-06-18 06:30	344	34	88	0,0	18,43	11,12	44,6	1011,51	8,70	11,12	18,13	13,86	0,0	0,00	0,0
2012-06-18 07:00	330	34	82	0,0	18,43	12,22	44,6	1011,51	8,69	12,22	18,13	14,50	0,0	0,00	0,0
2012-06-18 07:30	333	34	78	2,2	18,43	12,52	44,6	1011,51	8,22	12,52	18,13	14,51	2,2	0,00	0,0
2012-06-18 08:00	323	34	77	1,2	18,43	12,92	44,6	1012,51	8,40	12,92	18,13	14,84	2,2	0,00	0,0
2012-06-18 08:30	322	34	76	0,0	18,43	13,02	44,6	1012,51	8,30	13,02	18,13	14,87	2,0	0,00	0,0
2012-06-18 09:00	329	34	76	0,0	18,43	12,92	44,6	1012,51	8,20	12,92	18,13	14,77	1,4	0,00	0,0
2012-06-18 09:30	298	34	73	0,0	18,43	13,73	44,6	1012,51	8,35	13,73	18,13	15,37	1,4	0,00	0,0
2012-06-18 10:00	291	34	67	0,0	18,43	14,13	44,6	1012,51	7,42	14,13	18,13	15,38	2,4	0,00	0,0
2012-06-18 10:30	332	34	61	0,0	18,43	14,93	44,6	1012,51	6,74	14,93	18,13	15,81	2,0	0,00	0,0
2012-06-18 11:00	331	34	61	1,2	18,53	14,23	44,6	1012,51	6,08	14,23	18,23	15,11	2,8	0,00	0,0
2012-06-18 11:30	323	34	54	1,6	18,53	15,23	44,6	1012,51	5,16	15,23	18,23	15,73	2,8	0,00	0,0
2012-06-18 12:00	317	34	54	2,2	18,43	15,73	44,6	1012,51	5,62	15,73	18,13	16,23	2,8	0,00	0,0
2012-06-18 12:30	0	34	52	1,2	18,43	15,53	44,6	1012,51	4,86	15,53	18,13	15,92	3,0	0,00	0,0
2012-06-18 13:00	322	34	51	0,0	18,53	15,63	44,6	1012,51	4,66	15,63	18,23	15,97	2,8	0,00	0,0
2012-06-18 13:30	356	34	55	0,0	18,53	15,83	44,6	1012,51	5,99	15,83	18,23	16,38	1,8	0,00	0,0
2012-06-18 14:00	351	34	51	1,8	18,63	16,43	44,6	1012,51	5,39	16,43	18,33	16,77	2,4	0,00	0,0
2012-06-18 14:30	351	34	51	0,0	18,63	16,53	44,6	1012,51	5,48	16,53	18,33	16,87	2,6	0,00	0,0
2012-06-18 15:00	356	34	51	0,0	18,73	15,93	44,6	1012,51	4,93	15,93	18,43	16,27	3,0	0,00	0,0
2012-06-18 15:30	351	34	53	0,0	18,73	15,63	44,6	1012,51	5,24	15,63	18,43	16,07	2,6	0,00	0,0
2012-06-18 16:00	351	34	53	1,4	18,73	15,63	44,6	1011,51	5,24	15,63	18,43	16,07	1,8	0,00	0,0
2012-06-18 16:30	3	34	52	1,6	18,63	15,83	44,6	1011,51	5,13	15,83	18,33	16,22	1,8	0,00	0,0
2012-06-18 17:00	102	34	52	0,0	18,63	16,23	44,6	1011,51	5,50	16,23	18,33	16,62	2,2	0,00	0,0
2012-06-18 17:30	71	34	49	0,0	18,63	16,63	44,6	1011,51	4,96	16,63	18,33	16,87	1,2	0,00	0,0
2012-06-18 18:00	356	34	50	0,0	18,73	16,33	44,6	1011,51	4,99	16,33	18,43	16,62	2,0	0,00	0,0
2012-06-18 18:30	5	34	47	0,0	18,73	16,73	44,6	1011,51	4,41	16,73	18,43	16,87	1,4	0,00	0,0
2012-06-18 19:00	2	34	52	0,0	18,73	16,53	44,6	1010,51	5,78	16,53	18,43	16,92	1,2	0,00	0,0
2012-06-18 19:30	35	34	50	0,0	18,73	16,23	44,6	1010,51	4,90	16,23	18,43	16,52	0,0	0,00	0,0
2012-06-18 20:00	35	34	52	0,0	18,73	15,73	44,6	1010,51	5,04	15,73	18,43	16,12	0,0	0,00	0,0
2012-06-18 20:30	76	34	53	0,0	18,73	15,43	44,6	1010,51	5,06	15,43	18,43	15,87	0,0	0,00	0,0
2012-06-18 21:00	90	34	57	0,0	18,73	14,93	44,6	1009,51	5,70	14,93	18,43	15,59	0,0	0,00	0,0
2012-06-18 21:30	74	34	60	0,0	18,73	14,43	44,6	1009,51	6,02	14,43	18,43	15,26	1,2	0,00	0,0
2012-06-18 22:00	259	34	62	0,0	18,73	14,03	44,6	1009,51	6,14	14,03	18,43	14,97	1,2	0,00	0,0
2012-06-18 22:30	313	34	63	0,0	18,73	13,73	44,6	1009,51	6,10	13,73	18,43	14,73	0,0	0,00	0,0
2012-06-18 23:00	77	34	71	0,0	18,73	13,02	44,6	1009,51	7,26	13,02	18,43	14,53	1,2	0,00	0,0
2012-06-18 23:30	132	34	73	1,2	18,73	12,62	44,6	1009,51	7,30	12,62	18,43	14,27	1,4	0,00	0,0
2012-06-19 00:00	47	34	82	0,0	18,73	11,92	44,6	1008,51	8,40	11,92	18,43	14,20	1,6	0,00	0,0
2012-06-19 00:30	127	34	85	0,0	18,73	11,62	44,6	1008,51	8,66	11,62	18,43	14,13	1,2	0,00	0,0
2012-06-19 01:00	110	34	90	0,0	18,73	11,42	45,8	1008,51	9,34	11,42	18,43	14,32	0,0	1,20	1,2
2012-06-19 01:30	110	34	97	0,0	18,73	10,72	46,4	1008,51	9,80	10,72	18,43	14,19	0,0	1,80	1,8
2012-06-19 02:00	110	34	99	0,0	18,73	10,72	48,8	1008,51	10,11	10,72	18,43	14,37	0,0	3,00	4,2
2012-06-19 02:30	111	34	98	0,0	18,73	10,62	50,0	1007,51	9,86	10,62	18,43	14,18	0,0	3,60	5,4
2012-06-19 03:00	93	34	99	0,0	18,73	10,32	50,0	1007,51	9,71	10,32	18,43	13,97	0,0	1,20	5,4
2012-06-19 03:30	356	34	100	0,0	18,73	9,72	50,0	1006,51	9,27	9,72	18,43	13,45	0,0	0,00	5,4
2012-06-19 04:00	20	34	100	0,0	18,73	9,62	51,2	1006,51	9,17	9,62	18,43	13,35	0,0	1,20	6,6
2012-06-19 04:30	338	34	100	0,0	18,73	9,62	51,2	1006,51	9,17	9,62	18,43	13,35	0,0	1,20	6,6

Datum	Vindrikt °	Fukt inne Rh%	Fukt ute Rh%	Vindhast m/s	Temp in °C	Temp ute °C	Nb. Mån mm	Tryck Mbar	Daggp °C	Kyleffekt °C	Vix inne °C	Vix ute °C	Vindby m/s	Korr lufttryck	Nederb./dygn mm
2012-06-19 05:00	356	34	100	0,0	18,73	9,52	51,2	1005,51	9,07	9,52	18,43	13,25	1,2	0,00	6,6
2012-06-19 05:30	157	34	100	0,0	18,73	9,62	53,0	1005,51	9,17	9,62	18,43	13,35	0,0	1,80	8,4
2012-06-19 06:00	132	34	100	0,0	18,73	9,52	55,4	1005,51	9,07	9,52	18,43	13,25	1,2	4,20	10,8
2012-06-19 06:30	93	34	100	0,0	18,73	9,62	58,4	1005,51	9,17	9,62	18,43	13,35	1,2	5,40	13,8
2012-06-19 07:00	69	34	100	0,0	18,73	9,82	59,6	1005,51	9,37	9,82	18,43	13,55	1,8	3,00	15,0
2012-06-19 07:30	93	34	100	0,0	18,73	9,82	62,6	1005,51	9,37	9,82	18,43	13,55	1,8	4,20	18,0
2012-06-19 08:00	69	34	100	0,0	18,73	9,92	64,4	1005,51	9,47	9,92	18,43	13,65	1,4	3,00	19,8
2012-06-19 08:30	91	34	100	0,0	18,63	10,12	65,0	1005,51	9,67	10,12	18,33	13,85	1,2	2,40	20,4
2012-06-19 09:00	81	34	100	0,0	18,63	10,32	65,0	1005,51	9,87	10,32	18,33	14,05	1,4	0,60	20,4
2012-06-19 09:30	88	34	100	0,0	18,63	10,22	66,2	1005,51	9,77	10,22	18,33	13,95	1,8	1,20	21,6
2012-06-19 10:00	87	34	100	0,0	18,63	10,42	68,6	1005,51	9,97	10,42	18,33	14,15	0,0	3,60	24,0
2012-06-19 10:30	99	34	100	0,0	18,63	10,62	72,2	1005,51	10,17	10,62	18,33	14,35	0,0	6,00	27,6
2012-06-19 11:00	99	34	100	0,0	18,63	10,72	74,0	1005,51	10,27	10,72	18,33	14,45	0,0	5,40	29,4
2012-06-19 11:30	29	34	100	0,0	18,73	10,32	75,2	1005,51	9,87	10,32	18,43	14,05	0,0	3,00	30,6
2012-06-19 12:00	13	34	99	0,0	18,73	10,72	75,2	1005,51	10,11	10,72	18,43	14,37	0,0	1,20	30,6
2012-06-19 12:30	356	34	100	0,0	18,73	10,82	75,2	1005,51	10,37	10,82	18,43	14,55	1,2	0,00	30,6
2012-06-19 13:00	351	34	99	0,0	18,73	10,62	75,2	1005,51	10,01	10,62	18,43	14,27	1,4	0,00	30,6
2012-06-19 13:30	327	34	96	3,0	18,73	8,82	76,4	1006,51	7,75	6,60	18,43	12,21	4,7	1,20	31,8
2012-06-19 14:00	265	34	97	1,4	18,63	8,22	76,4	1007,51	7,31	8,22	18,33	11,69	5,2	1,20	31,8
2012-06-19 14:30	0	35	95	3,5	18,43	7,92	76,4	1007,51	6,70	4,68	18,17	11,22	5,8	0,00	31,8
2012-06-19 15:00	312	35	95	2,6	18,43	7,72	76,4	1008,51	6,50	6,34	18,17	11,02	5,6	0,00	31,8
2012-06-19 15:30	324	35	95	2,0	18,33	7,92	76,4	1008,51	6,70	7,92	18,07	11,22	5,6	0,00	31,8
2012-06-19 16:00	345	35	95	3,3	18,33	7,42	76,4	1009,51	6,21	4,12	18,07	10,72	5,4	0,00	31,8
2012-06-19 16:30	338	35	96	1,6	18,23	7,02	76,4	1009,51	5,97	7,02	17,97	10,41	6,0	0,00	31,8
2012-06-19 17:00	323	35	95	2,0	18,23	6,62	76,4	1010,51	5,41	6,62	17,97	9,92	5,6	0,00	31,8
2012-06-19 17:30	335	35	96	3,1	18,13	6,42	76,4	1010,51	5,37	3,98	17,87	9,81	5,6	0,00	31,8
2012-06-19 18:00	330	35	96	4,1	18,13	6,32	77,0	1011,51	5,27	0,89	17,87	9,71	4,5	0,60	32,4
2012-06-19 18:30	312	35	96	1,4	18,03	6,32	77,0	1011,51	5,27	6,32	17,77	9,71	5,2	0,60	32,4
2012-06-19 19:00	351	35	98	2,2	18,03	6,22	77,0	1012,51	5,48	6,22	17,77	9,78	4,1	0,00	32,4
2012-06-19 19:30	327	35	98	0,0	18,03	6,22	77,0	1012,51	5,48	6,22	17,77	9,78	3,9	0,00	32,4
2012-06-19 20:00	317	35	96	1,6	18,13	6,12	78,2	1012,51	5,07	6,12	17,87	9,51	4,3	1,20	33,6
2012-06-19 20:30	328	35	93	2,6	18,23	5,92	78,2	1012,51	4,41	4,44	17,97	9,06	3,5	1,20	33,6
2012-06-19 21:00	330	35	92	1,2	18,23	5,82	78,2	1013,51	4,15	5,82	17,97	8,87	3,7	0,00	33,6
2012-06-19 21:30	322	35	95	0,0	18,23	5,72	78,2	1013,51	4,52	5,72	17,97	9,02	2,0	0,00	33,6
2012-06-19 22:00	332	35	95	0,0	18,23	5,62	78,2	1013,51	4,42	5,62	17,97	8,92	2,2	0,00	33,6
2012-06-19 22:30	325	35	97	0,0	18,23	5,52	78,2	1013,51	4,63	5,52	17,97	8,99	2,2	0,00	33,6
2012-06-19 23:00	347	35	99	0,0	18,23	5,42	78,2	1013,51	4,83	5,42	17,97	9,06	1,6	0,00	33,6
2012-06-19 23:30	333	35	99	0,0	18,23	5,22	78,2	1013,51	4,63	5,22	17,97	8,86	2,0	0,00	33,6
2012-06-20 00:00	329	34	100	0,0	18,13	5,02	78,2	1013,51	4,58	5,02	17,83	8,75	1,4	0,00	0,0
2012-06-20 00:30	342	34	100	0,0	18,13	4,82	78,2	1014,51	4,38	4,82	17,83	8,55	1,2	0,00	0,0
2012-06-20 01:00	338	34	100	0,0	18,13	5,02	78,2	1014,51	4,58	5,02	17,83	8,75	1,6	0,00	0,0
2012-06-20 01:30	334	34	100	0,0	18,03	5,22	78,2	1014,51	4,78	5,22	17,73	8,95	1,4	0,00	0,0
2012-06-20 02:00	329	34	99	0,0	18,03	5,02	78,2	1014,51	4,43	5,02	17,73	8,66	1,6	0,00	0,0
2012-06-20 02:30	317	34	99	0,0	17,93	4,72	78,2	1014,51	4,14	4,72	17,63	8,36	1,4	0,00	0,0
2012-06-20 03:00	328	34	100	0,0	17,93	4,62	78,2	1014,51	4,18	4,62	17,63	8,35	0,0	0,00	0,0
2012-06-20 03:30	331	34	100	0,0	17,93	4,62	78,2	1014,51	4,18	4,62	17,63	8,35	1,2	0,00	0,0

Datum	Vindrikt	Fukt inne	Fukt ute	Vindhast	Temp in	Temp ute	Nb. Mån	Tryck	Dagpp	Kyleffekt	Vix inne	Vix ute	Vindby	Korr lufttryck	Nederb./dygn
	°	Rh%	Rh%	m/s	°C	°C	mm	Mbar	°C	°C	°C	°C	m/s		mm
2012-06-20 04:00	331	34	100	0,0	17,93	4,12	78,2	1014,51	3,68	4,12	17,63	7,85	0,0	0,00	0,0
2012-06-20 04:30	330	34	100	0,0	17,93	4,22	78,2	1014,51	3,78	4,22	17,63	7,95	0,0	0,00	0,0
2012-06-20 05:00	268	34	100	0,0	17,93	4,42	78,2	1015,51	3,98	4,42	17,63	8,15	1,2	0,00	0,0
2012-06-20 05:30	333	34	100	0,0	17,93	4,82	78,2	1014,51	4,38	4,82	17,63	8,55	1,2	0,00	0,0
2012-06-20 06:00	325	34	94	1,2	18,23	6,12	78,2	1015,51	4,76	6,12	17,93	9,34	2,4	0,00	0,0
2012-06-20 06:30	312	34	93	0,0	18,43	5,82	78,2	1015,51	4,31	5,82	18,13	8,96	1,8	0,00	0,0
2012-06-20 07:00	322	34	90	0,0	18,43	7,12	78,2	1015,51	5,10	7,12	18,13	10,01	2,4	0,00	0,0
2012-06-20 07:30	301	34	86	0,0	18,43	7,82	78,2	1015,51	5,12	7,82	18,13	10,40	3,0	0,00	0,0
2012-06-20 08:00	328	34	86	0,0	18,43	7,62	78,2	1015,51	4,92	7,62	18,13	10,20	2,8	0,00	0,0
2012-06-20 08:30	286	34	80	0,0	18,33	8,82	78,2	1015,51	5,01	8,82	18,03	10,95	2,6	0,00	0,0
2012-06-20 09:00	288	34	74	1,4	18,33	9,22	78,2	1015,51	4,24	9,22	18,03	10,93	5,0	0,00	0,0
2012-06-20 09:30	322	34	71	1,4	18,23	9,62	78,2	1015,51	4,01	9,62	17,93	11,13	4,1	0,00	0,0
2012-06-20 10:00	323	34	67	1,8	18,23	10,02	78,2	1015,51	3,53	10,02	17,93	11,27	3,7	0,00	0,0
2012-06-20 10:30	322	34	62	1,8	18,23	10,22	78,2	1015,51	2,57	10,22	17,93	11,17	4,7	0,00	0,0
2012-06-20 11:00	321	34	61	2,6	18,23	11,02	79,4	1015,51	3,08	9,82	17,93	11,91	3,9	1,20	1,2
2012-06-20 11:30	334	34	57	0,0	18,23	11,62	79,4	1015,51	2,63	11,62	17,93	12,28	3,3	1,20	1,2
2012-06-20 12:00	264	34	56	0,0	18,13	12,42	79,4	1015,51	3,11	12,42	17,83	13,03	3,3	0,00	1,2
2012-06-20 12:30	328	34	54	1,6	18,13	12,72	79,4	1015,51	2,85	12,72	17,83	13,22	3,9	0,00	1,2
2012-06-20 13:00	319	34	53	2,2	18,03	12,52	79,4	1015,51	2,38	12,52	17,73	12,97	4,3	0,00	1,2
2012-06-20 13:30	327	34	54	1,6	18,03	13,02	79,4	1015,51	3,12	13,02	17,73	13,52	4,1	0,00	1,2
2012-06-20 14:00	324	34	49	2,0	18,03	13,83	79,4	1015,51	2,40	13,83	17,73	14,07	4,7	0,00	1,2
2012-06-20 14:30	319	34	48	2,0	18,03	13,53	79,4	1015,51	1,82	13,53	17,73	13,72	4,9	0,00	1,2
2012-06-20 15:00	287	34	49	1,2	18,13	14,23	79,4	1015,51	2,77	14,23	17,83	14,47	4,9	0,00	1,2
2012-06-20 15:30	327	34	50	1,4	18,23	13,93	79,4	1015,51	2,80	13,93	17,93	14,22	4,9	0,00	1,2
2012-06-20 16:00	329	34	51	2,8	18,33	13,73	79,4	1015,51	2,91	11,95	18,03	14,07	4,1	0,00	1,2
2012-06-20 16:30	325	34	55	2,2	18,33	14,03	79,4	1015,51	4,32	14,03	18,03	14,58	3,9	0,00	1,2
2012-06-20 17:00	347	34	50	1,6	18,53	13,33	79,4	1015,51	2,25	13,33	18,23	13,62	4,9	0,00	1,2
2012-06-20 17:30	351	34	54	3,1	18,43	12,82	79,4	1015,51	2,94	10,97	18,13	13,32	3,7	0,00	1,2
2012-06-20 18:00	351	34	54	2,2	18,43	12,42	79,4	1015,51	2,57	12,42	18,13	12,92	4,1	0,00	1,2
2012-06-20 18:30	322	34	56	2,0	18,53	12,22	79,4	1015,51	2,93	12,22	18,23	12,83	4,5	0,00	1,2
2012-06-20 19:00	151	34	53	1,2	18,53	12,52	79,4	1016,51	2,38	12,52	18,23	12,97	4,5	0,00	1,2
2012-06-20 19:30	343	34	54	1,4	18,63	12,22	79,4	1016,51	2,38	12,22	18,33	12,72	4,9	0,00	1,2
2012-06-20 20:00	336	34	54	1,8	18,63	12,12	79,4	1016,51	2,29	12,12	18,33	12,62	4,1	0,00	1,2
2012-06-20 20:30	343	34	55	0,0	18,63	11,52	79,4	1016,51	2,01	11,52	18,33	12,08	4,9	0,00	1,2
2012-06-20 21:00	344	34	58	1,2	18,53	10,92	79,4	1016,51	2,24	10,92	18,23	11,64	2,6	0,00	1,2
2012-06-20 21:30	3	34	64	0,0	18,53	10,22	79,4	1016,51	3,04	10,22	18,23	11,29	1,8	0,00	1,2
2012-06-20 22:00	340	34	68	1,2	18,53	10,32	79,4	1017,52	4,03	10,32	18,23	11,64	1,4	0,00	1,2
2012-06-20 22:30	329	34	74	0,0	18,43	10,12	79,4	1017,52	5,10	10,12	18,13	11,83	1,8	0,00	1,2
2012-06-20 23:00	333	34	80	0,0	18,43	9,32	79,4	1017,52	5,50	9,32	18,13	11,45	1,8	0,00	1,2
2012-06-20 23:30	337	34	84	0,0	18,43	8,92	79,4	1017,52	5,84	8,92	18,13	11,35	1,8	0,00	1,2
2012-06-21 00:00	330	34	86	0,0	18,33	8,22	79,4	1018,52	5,51	8,22	18,03	10,80	1,2	0,00	0,0
2012-06-21 00:30	339	34	88	0,0	18,33	7,92	79,4	1018,52	5,56	7,92	18,03	10,66	1,2	0,00	0,0
2012-06-21 01:00	339	34	89	0,0	18,33	7,42	79,4	1018,52	5,23	7,42	18,03	10,23	0,0	0,00	0,0
2012-06-21 01:30	339	34	90	0,0	18,33	6,92	79,4	1018,52	4,91	6,92	18,03	9,81	0,0	0,00	0,0
2012-06-21 02:00	334	34	93	0,0	18,23	6,92	79,4	1018,52	5,39	6,92	17,93	10,06	0,0	0,00	0,0
2012-06-21 02:30	329	34	95	0,0	18,23	6,82	79,4	1018,52	5,61	6,82	17,93	10,12	1,2	0,00	0,0



Datum	Vindrikt °	Fukt inne Rh%	Fukt ute Rh%	Vindhast m/s	Temp in °C	Temp ute °C	Nb. Mån mm	Tryck Mbar	Dagpp °C	Kyleffekt °C	Vix inne °C	Vix ute °C	Vindby m/s	Korr lufttryck	Nederb./dygn mm
2012-06-21 03:00	339	34	95	0,0	18,13	6,52	79,4	1018,52	5,31	6,52	17,83	9,82	1,2	0,00	0,0
2012-06-21 03:30	340	34	96	0,0	18,13	6,12	79,4	1018,52	5,07	6,12	17,83	9,51	0,0	0,00	0,0
2012-06-21 04:00	341	34	97	0,0	18,13	6,02	79,4	1019,52	5,13	6,02	17,83	9,49	0,0	0,00	0,0
2012-06-21 04:30	342	34	98	0,0	18,23	6,22	79,4	1019,52	5,48	6,22	17,93	9,78	1,2	0,00	0,0
2012-06-21 05:00	334	34	95	0,0	18,13	6,82	79,4	1019,52	5,61	6,82	17,83	10,12	1,6	0,00	0,0
2012-06-21 05:30	351	34	93	0,0	18,13	7,22	79,4	1019,52	5,69	7,22	17,83	10,36	1,8	0,00	0,0
2012-06-21 06:00	328	34	90	0,0	18,23	8,22	79,4	1019,52	6,19	8,22	17,93	11,11	1,6	0,00	0,0
2012-06-21 06:30	326	34	83	1,6	18,43	8,72	79,4	1019,52	5,47	8,72	18,13	11,07	3,1	0,00	0,0
2012-06-21 07:00	320	34	80	1,6	18,43	9,22	79,4	1019,52	5,40	9,22	18,13	11,35	3,3	0,00	0,0
2012-06-21 07:30	356	34	79	0,0	18,43	8,32	79,4	1019,52	4,34	8,32	18,13	10,38	3,9	0,00	0,0
2012-06-21 08:00	341	34	76	1,2	18,43	8,72	79,4	1020,52	4,15	8,72	18,13	10,57	3,5	0,00	0,0
2012-06-21 08:30	323	34	69	1,4	18,33	9,32	79,4	1020,52	3,30	9,32	18,03	10,70	4,1	0,00	0,0
2012-06-21 09:00	323	34	61	1,2	18,33	9,82	79,4	1020,52	1,95	9,82	18,03	10,71	4,1	0,00	0,0
2012-06-21 09:30	331	34	56	1,6	18,33	10,02	79,4	1020,52	0,88	10,02	18,03	10,63	4,5	0,00	0,0
2012-06-21 10:00	321	34	57	1,8	18,33	10,42	79,4	1020,52	1,51	10,42	18,03	11,08	3,5	0,00	0,0
2012-06-21 10:30	328	34	55	1,4	18,23	10,82	79,4	1020,52	1,36	10,82	17,93	11,38	3,7	0,00	0,0
2012-06-21 11:00	310	34	56	1,2	18,23	11,72	79,4	1020,52	2,46	11,72	17,93	12,33	3,7	0,00	0,0
2012-06-21 11:30	339	34	55	0,0	18,13	11,92	79,4	1020,52	2,38	11,92	17,83	12,48	3,3	0,00	0,0
2012-06-21 12:00	343	34	49	1,2	18,23	12,12	79,4	1020,52	0,85	12,12	17,93	12,37	3,3	0,00	0,0
2012-06-21 12:30	315	34	50	2,2	18,23	12,32	79,4	1020,52	1,33	12,32	17,93	12,62	3,9	0,00	0,0
2012-06-21 13:00	310	34	52	0,0	18,23	12,42	79,4	1021,52	2,01	12,42	17,93	12,82	3,3	0,00	0,0
2012-06-21 13:30	341	34	50	1,2	18,23	13,33	79,4	1021,52	2,25	13,33	17,93	13,62	3,5	0,00	0,0
2012-06-21 14:00	312	34	52	0,0	18,23	13,43	79,4	1021,52	2,93	13,43	17,93	13,82	3,5	0,00	0,0
2012-06-21 14:30	294	34	48	1,2	18,23	13,73	79,4	1021,52	2,00	13,73	17,93	13,92	4,3	0,00	0,0
2012-06-21 15:00	328	34	48	1,4	18,33	14,03	79,4	1021,52	2,28	14,03	18,03	14,22	3,7	0,00	0,0
2012-06-21 15:30	15	34	48	1,4	18,43	14,03	79,4	1020,52	2,28	14,03	18,13	14,22	3,0	0,00	0,0
2012-06-21 16:00	351	34	47	1,6	18,53	13,53	79,4	1020,52	1,51	13,53	18,23	13,67	4,3	0,00	0,0
2012-06-21 16:30	333	34	44	3,0	18,63	14,13	79,4	1020,52	1,07	12,39	18,33	14,13	3,0	0,00	0,0
2012-06-21 17:00	319	34	45	0,0	18,73	13,63	79,4	1020,52	0,95	13,63	18,43	13,68	3,7	0,00	0,0
2012-06-21 17:30	318	34	47	0,0	18,73	14,13	79,4	1020,52	2,05	14,13	18,43	14,27	2,6	0,00	0,0
2012-06-21 18:00	286	34	47	0,0	18,73	13,73	79,4	1020,52	1,69	13,73	18,43	13,87	3,1	0,00	0,0
2012-06-21 18:30	339	34	48	0,0	18,73	13,73	79,4	1020,52	2,00	13,73	18,43	13,92	2,6	0,00	0,0
2012-06-21 19:00	344	34	49	0,0	18,73	13,93	79,4	1020,52	2,50	13,93	18,43	14,17	2,8	0,00	0,0
2012-06-21 19:30	338	34	48	0,0	18,73	14,23	79,4	1020,52	2,46	14,23	18,43	14,42	2,0	0,00	0,0
2012-06-21 20:00	356	34	48	0,0	18,73	13,63	79,4	1020,52	1,91	13,63	18,43	13,82	2,0	0,00	0,0
2012-06-21 20:30	356	34	51	1,2	18,73	12,82	79,4	1020,52	2,09	12,82	18,43	13,17	2,4	0,00	0,0
2012-06-21 21:00	3	34	53	0,0	18,73	12,02	79,4	1020,52	1,92	12,02	18,43	12,47	2,8	0,00	0,0
2012-06-21 21:30	356	34	55	1,8	18,73	11,22	79,4	1020,52	1,73	11,22	18,43	11,78	2,0	0,00	0,0
2012-06-21 22:00	341	34	57	0,0	18,63	10,82	79,4	1021,52	1,89	10,82	18,33	11,48	1,8	0,00	0,0
2012-06-21 22:30	341	34	61	0,0	18,63	9,82	79,4	1021,52	1,95	9,82	18,33	10,71	0,0	0,00	0,0
2012-06-21 23:00	342	34	64	0,0	18,63	9,22	79,4	1021,52	2,09	9,22	18,33	10,29	0,0	0,00	0,0
2012-06-21 23:30	0	34	70	0,0	18,53	8,02	79,4	1021,52	2,27	8,02	18,23	9,46	0,0	0,00	0,0
2012-06-22 00:00	5	34	71	0,0	18,53	7,52	79,4	1021,52	2,00	7,52	18,23	9,03	0,0	0,00	0,0
2012-06-22 00:30	356	34	71	0,0	18,53	7,32	79,4	1021,52	1,81	7,32	18,23	8,83	0,0	0,00	0,0
2012-06-22 01:00	351	34	74	0,0	18,43	7,02	79,4	1021,52	2,12	7,02	18,13	8,73	0,0	0,00	0,0
2012-06-22 01:30	278	34	72	0,0	18,43	6,72	79,4	1021,52	1,44	6,72	18,13	8,29	0,0	0,00	0,0

Datum	Vindrikt °	Fukt inne Rh%	Fukt ute Rh%	Vindhast m/s	Temp in °C	Temp ute °C	Nb. Mån mm	Tryck Mbar	Dagpp °C	Kyleffekt °C	Vix inne °C	Vix ute °C	Vindby m/s	Korr lufttryck	Nederb./dygn mm
2012-06-22 02:00	277	34	72	0,0	18,43	6,52	79,4	1022,52	1,24	6,52	18,13	8,09	0,0	0,00	0,0
2012-06-22 02:30	96	34	73	0,0	18,43	6,52	79,4	1022,52	1,44	6,52	18,13	8,16	0,0	0,00	0,0
2012-06-22 03:00	52	34	73	0,0	18,43	6,32	79,4	1021,52	1,25	6,32	18,13	7,96	0,0	0,00	0,0
2012-06-22 03:30	166	34	75	0,0	18,33	5,82	79,4	1021,52	1,16	5,82	18,03	7,60	0,0	0,00	0,0
2012-06-22 04:00	113	34	76	0,0	18,33	5,72	79,4	1021,52	1,26	5,72	18,03	7,57	0,0	0,00	0,0
2012-06-22 04:30	290	34	77	0,0	18,33	5,82	79,4	1021,52	1,54	5,82	18,03	7,74	1,4	0,00	0,0
2012-06-22 05:00	6	34	76	0,0	18,33	6,02	79,4	1021,52	1,55	6,02	18,03	7,87	0,0	0,00	0,0
2012-06-22 05:30	112	34	75	0,0	18,33	6,52	79,4	1021,52	1,84	6,52	18,03	8,30	0,0	0,00	0,0
2012-06-22 06:00	83	34	67	0,0	18,43	8,82	79,4	1021,52	2,39	8,82	18,13	10,07	1,2	0,00	0,0
2012-06-22 06:30	95	34	59	0,0	18,63	10,22	79,4	1021,52	1,83	10,22	18,33	11,00	1,8	0,00	0,0
2012-06-22 07:00	94	34	57	0,0	18,73	11,32	79,4	1021,52	2,35	11,32	18,43	11,98	2,0	0,00	0,0
2012-06-22 07:30	60	34	54	0,0	18,73	11,92	79,4	1021,52	2,11	11,92	18,43	12,42	2,6	0,00	0,0
2012-06-22 08:00	128	34	52	0,0	18,73	12,92	79,4	1021,52	2,47	12,92	18,43	13,32	2,0	0,00	0,0
2012-06-22 08:30	157	34	54	1,6	18,73	13,43	79,4	1021,52	3,49	13,43	18,43	13,92	2,8	0,00	0,0
2012-06-22 09:00	124	34	52	2,0	18,73	13,93	79,4	1021,52	3,39	13,93	18,43	14,32	3,5	0,00	0,0
2012-06-22 09:30	108	34	51	3,1	18,73	14,53	79,4	1020,52	3,65	12,83	18,43	14,87	3,7	0,00	0,0
2012-06-22 10:00	128	34	50	1,4	18,73	15,03	79,4	1020,52	3,81	15,03	18,43	15,32	4,1	0,00	0,0
2012-06-22 10:30	129	34	49	1,2	18,63	15,63	79,4	1020,52	4,05	15,63	18,33	15,87	3,3	0,00	0,0
2012-06-22 11:00	179	34	49	1,4	18,63	16,33	79,4	1020,52	4,69	16,33	18,33	16,57	4,9	0,00	0,0
2012-06-22 11:30	110	34	48	1,6	18,53	16,73	79,4	1020,52	4,74	16,73	18,23	16,92	4,1	0,00	0,0
2012-06-22 12:00	91	34	47	1,8	18,53	17,33	79,4	1020,52	4,96	17,33	18,23	17,47	4,7	0,00	0,0
2012-06-22 12:30	164	34	47	1,2	18,53	18,03	79,4	1019,52	5,59	18,03	18,23	18,17	4,7	0,00	0,0
2012-06-22 13:00	125	34	48	0,0	18,53	18,43	79,4	1019,52	6,28	18,43	18,23	18,62	4,7	0,00	0,0
2012-06-22 13:30	127	34	47	1,8	18,53	19,23	79,4	1019,52	6,68	19,23	18,23	19,38	5,4	0,00	0,0
2012-06-22 14:00	114	34	47	0,0	18,53	19,83	79,4	1019,52	7,23	19,83	18,23	19,98	5,2	0,00	0,0
2012-06-22 14:30	165	34	43	0,0	18,53	19,93	79,4	1018,52	5,93	19,93	18,23	19,89	4,3	0,00	0,0
2012-06-22 15:00	108	34	43	1,4	18,63	20,33	79,4	1018,52	6,29	20,33	18,33	20,29	4,3	0,00	0,0
2012-06-22 15:30	125	34	42	0,0	18,63	20,23	79,4	1018,52	5,83	20,23	18,33	20,15	3,7	0,00	0,0
2012-06-22 16:00	141	34	45	2,4	18,63	19,93	79,4	1018,52	6,64	19,21	18,33	19,98	4,1	0,00	0,0
2012-06-22 16:30	118	34	42	2,2	18,73	20,53	79,4	1018,52	6,10	20,53	18,43	20,45	4,5	0,00	0,0
2012-06-22 17:00	108	34	46	0,0	18,63	19,43	79,4	1017,52	6,53	19,43	18,33	19,53	3,5	0,00	0,0
2012-06-22 17:30	182	34	39	0,0	18,63	19,93	79,4	1017,52	4,42	19,93	18,33	19,72	4,9	0,00	0,0
2012-06-22 18:00	189	34	46	2,2	18,63	18,73	79,4	1017,52	5,90	18,73	18,33	18,83	5,4	0,00	0,0
2012-06-22 18:30	171	34	46	1,6	18,73	18,63	79,4	1017,52	5,81	18,63	18,43	18,73	4,5	0,00	0,0
2012-06-22 19:00	178	34	47	2,0	18,73	18,43	79,4	1017,52	5,96	18,43	18,43	18,57	4,7	0,00	0,0
2012-06-22 19:30	147	34	48	1,4	18,73	18,03	79,4	1017,52	5,92	18,03	18,43	18,22	3,5	0,00	0,0
2012-06-22 20:00	151	34	48	0,0	18,73	17,73	79,4	1017,52	5,65	17,73	18,43	17,92	3,3	0,00	0,0
2012-06-22 20:30	146	34	50	0,0	18,73	17,33	79,4	1017,52	5,91	17,33	18,43	17,62	3,1	0,00	0,0
2012-06-22 21:00	154	34	52	1,6	18,73	17,03	79,4	1017,52	6,24	17,03	18,43	17,42	3,5	0,00	0,0
2012-06-22 21:30	115	34	54	1,8	18,73	16,33	79,4	1017,52	6,17	16,33	18,43	16,83	3,9	0,00	0,0
2012-06-22 22:00	140	34	59	1,6	18,73	15,83	79,4	1017,52	7,07	15,83	18,43	16,60	3,9	0,00	0,0
2012-06-22 22:30	156	34	62	1,4	18,73	15,53	79,4	1017,52	7,55	15,53	18,43	16,47	3,5	0,00	0,0
2012-06-22 23:00	139	34	65	0,0	18,73	15,23	79,4	1017,52	8,00	15,23	18,43	16,35	3,0	0,00	0,0
2012-06-22 23:30	99	34	67	0,0	18,63	14,93	79,4	1017,52	8,18	14,93	18,33	16,18	2,0	0,00	0,0
2012-06-23 00:00	93	34	67	0,0	18,63	14,63	79,4	1017,52	7,89	14,63	18,33	15,88	1,2	0,00	0,0
2012-06-23 00:30	119	34	71	0,0	18,63	14,03	79,4	1017,52	8,21	14,03	18,33	15,53	2,2	0,00	0,0

Datum	Vindrikt °	Fukt inne Rh%	Fukt ute Rh%	Vindhast m/s	Temp in °C	Temp ute °C	Nb. Mån mm	Tryck Mbar	Dagpp °C	Kyleffekt °C	Vix inne °C	Vix ute °C	Vindby m/s	Korr lufttryck	Nederb./dygn mm
2012-06-23 01:00	118	34	72	0,0	18,63	13,73	79,4	1017,52	8,14	13,73	18,33	15,30	2,2	0,00	0,0
2012-06-23 01:30	120	34	74	0,0	18,63	13,53	79,4	1017,52	8,37	13,53	18,33	15,23	2,2	0,00	0,0
2012-06-23 02:00	116	34	75	0,0	18,63	13,12	79,4	1017,52	8,19	13,12	18,33	14,90	2,0	0,00	0,0
2012-06-23 02:30	118	34	76	0,0	18,63	12,92	79,4	1017,52	8,20	12,92	18,33	14,77	1,4	0,00	0,0
2012-06-23 03:00	133	34	77	0,0	18,63	12,62	79,4	1017,52	8,11	12,62	18,33	14,54	1,6	0,00	0,0
2012-06-23 03:30	123	34	78	0,0	18,63	12,22	79,4	1017,52	7,93	12,22	18,33	14,21	1,8	0,00	0,0
2012-06-23 04:00	91	34	78	0,0	18,63	11,82	79,4	1017,52	7,54	11,82	18,33	13,81	2,0	0,00	0,0
2012-06-23 04:30	116	34	79	0,0	18,63	11,42	79,4	1016,51	7,34	11,42	18,33	13,48	1,6	0,00	0,0
2012-06-23 05:00	127	34	80	0,0	18,63	11,32	79,4	1016,51	7,44	11,32	18,33	13,45	2,0	0,00	0,0
2012-06-23 05:30	131	34	80	0,0	18,63	11,12	79,4	1017,52	7,25	11,12	18,33	13,25	2,2	0,00	0,0
2012-06-23 06:00	101	34	77	2,0	18,63	11,42	79,4	1017,52	6,96	11,42	18,33	13,34	2,4	0,00	0,0
2012-06-23 06:30	124	34	68	1,8	18,63	13,23	79,4	1017,52	6,79	13,23	18,33	14,54	3,1	0,00	0,0
2012-06-23 07:00	165	34	58	2,2	18,63	14,03	79,4	1016,51	5,13	14,03	18,33	14,74	5,2	0,00	0,0
2012-06-23 07:30	159	34	55	3,1	18,63	14,53	79,4	1017,52	4,79	12,83	18,33	15,08	5,2	0,00	0,0
2012-06-23 08:00	141	34	52	3,1	18,63	15,03	79,4	1016,51	4,40	13,37	18,33	15,42	5,2	0,00	0,0
2012-06-23 08:30	139	34	50	2,8	18,63	15,53	79,4	1016,51	4,26	13,92	18,33	15,82	4,9	0,00	0,0
2012-06-23 09:00	151	34	50	3,5	18,63	16,33	79,4	1016,51	4,99	14,17	18,33	16,62	5,2	0,00	0,0
2012-06-23 09:30	175	34	50	3,1	18,73	16,03	79,4	1016,51	4,72	14,47	18,43	16,32	5,8	0,00	0,0
2012-06-23 10:00	170	34	49	2,8	18,73	17,13	79,4	1016,51	5,42	15,67	18,43	17,37	6,2	0,00	0,0
2012-06-23 10:30	123	34	44	2,4	18,73	17,23	79,4	1016,51	3,86	16,36	18,43	17,23	5,0	0,00	0,0
2012-06-23 11:00	125	34	41	1,6	18,73	17,73	79,4	1016,51	3,23	17,73	18,43	17,60	5,4	0,00	0,0
2012-06-23 11:30	153	34	41	3,9	18,83	17,93	79,4	1016,51	3,41	15,42	18,53	17,80	6,6	0,00	0,0
2012-06-23 12:00	100	34	39	2,4	18,83	18,33	79,4	1015,51	3,00	17,52	18,53	18,12	7,7	0,00	0,0
2012-06-23 12:30	154	34	38	2,8	18,83	18,23	79,4	1015,51	2,51	16,87	18,53	17,97	7,7	0,00	0,0
2012-06-23 13:00	183	34	38	2,8	18,83	17,43	79,4	1015,51	1,81	16,00	18,53	17,17	6,9	0,00	0,0
2012-06-23 13:30	169	34	37	5,2	18,83	17,73	79,4	1015,51	1,67	13,77	18,53	17,43	8,3	0,00	0,0
2012-06-23 14:00	140	34	37	3,9	18,83	17,53	79,4	1015,51	1,49	14,95	18,53	17,23	8,5	0,00	0,0
2012-06-23 14:30	149	34	39	4,1	18,83	17,43	79,4	1015,51	2,20	14,26	18,53	17,22	6,0	0,00	0,0
2012-06-23 15:00	113	34	41	3,3	18,83	17,23	79,4	1015,51	2,78	15,19	18,53	17,10	6,8	0,00	0,0
2012-06-23 15:30	162	34	40	3,5	18,83	17,33	79,4	1015,51	2,50	15,30	18,53	17,16	7,3	0,00	0,0
2012-06-23 16:00	167	34	42	1,2	18,83	16,93	79,4	1015,51	2,88	16,93	18,53	16,84	7,3	0,00	0,0
2012-06-23 16:30	154	34	41	0,0	18,93	17,33	79,4	1014,51	2,87	17,33	18,63	17,20	6,9	0,00	0,0
2012-06-23 17:00	153	34	43	2,0	18,93	17,63	79,4	1014,51	3,87	17,63	18,63	17,59	5,6	0,00	0,0
2012-06-23 17:30	143	34	43	5,0	18,93	16,93	79,4	1014,51	3,24	12,77	18,63	16,89	6,2	0,00	0,0
2012-06-23 18:00	124	34	42	3,1	18,93	17,13	79,4	1014,51	3,06	15,67	18,63	17,04	6,2	0,00	0,0
2012-06-23 18:30	146	34	43	2,6	18,93	17,53	79,4	1013,51	3,78	16,68	18,63	17,49	5,2	0,00	0,0
2012-06-23 19:00	131	34	42	2,8	18,93	17,33	79,4	1013,51	3,24	15,89	18,63	17,24	5,8	0,00	0,0
2012-06-23 19:30	156	34	42	2,4	18,93	16,83	79,4	1013,51	2,79	15,94	18,63	16,74	6,2	0,00	0,0
2012-06-23 20:00	164	34	45	2,0	18,83	16,43	79,4	1013,51	3,48	16,43	18,53	16,48	4,3	0,00	0,0
2012-06-23 20:30	136	34	47	0,0	18,83	16,13	79,4	1013,51	3,87	16,13	18,53	16,27	3,7	0,00	0,0
2012-06-23 21:00	136	34	50	0,0	18,83	15,93	79,4	1013,51	4,63	15,93	18,53	16,22	0,0	0,00	0,0
2012-06-23 21:30	136	34	60	0,0	18,83	15,23	79,4	1013,51	6,77	15,23	18,53	16,06	0,0	0,00	0,0
2012-06-23 22:00	135	34	64	0,0	18,83	14,73	79,4	1013,51	7,28	14,73	18,53	15,79	0,0	0,00	0,0
2012-06-23 22:30	116	34	56	0,0	18,83	14,43	79,4	1013,51	4,97	14,43	18,53	15,03	1,2	0,00	0,0
2012-06-23 23:00	113	34	57	0,0	18,83	13,93	79,4	1013,51	4,77	13,93	18,53	14,59	1,4	0,00	0,0
2012-06-23 23:30	120	34	59	0,0	18,73	13,53	79,4	1013,51	4,92	13,53	18,43	14,30	2,2	0,00	0,0

Datum	Vindrikt °	Fukt inne Rh%	Fukt ute Rh%	Vindhast m/s	Temp in °C	Temp ute °C	Nb. Mån mm	Tryck Mbar	Daggp °C	Kyleffekt °C	Vix inne °C	Vix ute °C	Vindby m/s	Korr lufttryck	Nederb./dygn mm
2012-06-24 00:00	84	34	61	0,0	18,73	13,23	79,4	1012,51	5,14	13,23	18,43	14,11	1,8	0,00	0,0
2012-06-24 00:30	114	34	63	1,2	18,73	12,72	79,4	1012,51	5,16	12,72	18,43	13,73	2,2	0,00	0,0
2012-06-24 01:00	113	34	66	1,2	18,73	12,32	79,4	1012,51	5,48	12,32	18,43	13,51	2,0	0,00	0,0
2012-06-24 01:30	90	34	68	0,0	18,73	11,82	79,4	1012,51	5,46	11,82	18,43	13,14	1,8	0,00	0,0
2012-06-24 02:00	113	34	71	0,0	18,73	11,32	79,4	1012,51	5,63	11,32	18,43	12,83	2,2	0,00	0,0
2012-06-24 02:30	113	34	74	0,0	18,73	10,92	79,4	1012,51	5,87	10,92	18,43	12,63	1,8	0,00	0,0
2012-06-24 03:00	94	34	77	0,0	18,73	10,72	79,4	1011,51	6,28	10,72	18,43	12,64	2,2	0,00	0,0
2012-06-24 03:30	80	34	79	0,0	18,73	10,42	79,4	1011,51	6,38	10,42	18,43	12,48	1,4	0,00	0,0
2012-06-24 04:00	90	34	80	0,0	18,73	10,22	79,4	1011,51	6,37	10,22	18,43	12,35	1,6	0,00	0,0
2012-06-24 04:30	105	34	82	0,0	18,73	10,22	79,4	1011,51	6,74	10,22	18,43	12,50	1,4	0,00	0,0
2012-06-24 05:00	105	34	82	0,0	18,73	10,52	79,4	1011,51	7,04	10,52	18,43	12,80	1,6	0,00	0,0
2012-06-24 05:30	124	34	83	0,0	18,73	10,52	79,4	1011,51	7,22	10,52	18,43	12,87	2,0	0,00	0,0
2012-06-24 06:00	138	34	82	0,0	18,73	11,12	79,4	1011,51	7,62	11,12	18,43	13,40	2,6	0,00	0,0
2012-06-24 06:30	125	34	81	2,0	18,73	11,22	79,4	1011,51	7,53	11,22	18,43	13,43	3,3	0,00	0,0
2012-06-24 07:00	118	34	77	1,6	18,83	12,92	79,4	1011,51	8,40	12,92	18,53	14,84	3,1	0,00	0,0
2012-06-24 07:30	151	34	73	2,8	18,93	13,43	79,4	1010,51	8,07	11,62	18,63	15,07	3,9	0,00	0,0
2012-06-24 08:00	96	34	74	0,0	18,93	13,33	79,4	1010,51	8,18	13,33	18,63	15,03	3,1	0,00	0,0
2012-06-24 08:30	141	34	76	1,8	18,93	13,53	79,4	1010,51	8,78	13,53	18,63	15,37	3,7	0,00	0,0
2012-06-24 09:00	115	34	72	1,6	18,93	14,23	79,4	1010,51	8,62	14,23	18,63	15,80	3,0	0,00	0,0
2012-06-24 09:30	142	34	67	3,0	18,93	15,43	79,4	1009,51	8,65	13,81	18,63	16,68	3,5	0,00	0,0
2012-06-24 10:00	96	34	60	2,2	18,93	16,13	79,4	1009,51	7,61	16,13	18,63	16,96	5,2	0,00	0,0
2012-06-24 10:30	144	34	56	3,1	18,93	16,23	79,4	1009,51	6,64	14,68	18,63	16,83	3,9	0,00	0,0
2012-06-24 11:00	107	34	55	1,2	18,93	16,63	79,4	1009,51	6,73	16,63	18,63	17,18	3,9	0,00	0,0
2012-06-24 11:30	130	34	53	1,2	18,93	16,63	79,4	1009,51	6,16	16,63	18,63	17,07	6,0	0,00	0,0
2012-06-24 12:00	113	34	56	2,4	18,93	16,43	79,4	1008,51	6,82	15,52	18,63	17,03	3,3	0,00	0,0
2012-06-24 12:30	109	34	56	2,8	18,93	15,63	79,4	1008,51	6,08	14,03	18,63	16,23	4,5	0,00	0,0
2012-06-24 13:00	164	34	56	2,0	18,93	16,33	79,4	1008,51	6,73	16,33	18,63	16,93	6,2	0,00	0,0
2012-06-24 13:30	129	34	61	5,0	18,93	15,73	79,4	1008,51	7,49	11,25	18,63	16,62	6,9	0,00	0,0
2012-06-24 14:00	141	34	52	2,4	18,93	15,63	80,0	1008,51	4,95	14,67	18,63	16,02	5,2	0,60	0,6
2012-06-24 14:30	182	34	51	1,6	18,93	16,63	80,0	1007,51	5,57	16,63	18,63	16,97	4,9	0,60	0,6
2012-06-24 15:00	280	34	59	0,0	18,93	16,83	80,0	1007,51	8,00	16,83	18,63	17,60	6,0	0,00	0,6
2012-06-24 15:30	141	35	54	2,4	19,03	18,03	80,0	1007,51	7,74	17,21	18,78	18,53	4,5	0,00	0,6
2012-06-24 16:00	115	35	56	1,8	19,03	17,83	80,0	1007,51	8,12	17,83	18,78	18,43	5,2	0,00	0,6
2012-06-24 16:30	150	35	61	1,2	19,03	16,33	80,0	1007,51	8,05	16,33	18,78	17,22	5,4	0,00	0,6
2012-06-24 17:00	145	35	70	4,5	19,03	15,33	80,0	1007,51	9,24	11,11	18,78	16,77	6,0	0,00	0,6
2012-06-24 17:30	84	35	81	0,0	19,03	13,83	80,0	1007,51	10,06	13,83	18,78	16,03	5,0	0,00	0,6
2012-06-24 18:00	159	35	82	2,0	19,03	15,03	80,0	1007,51	11,42	15,03	18,78	17,30	2,4	0,00	0,6
2012-06-24 18:30	110	35	70	1,6	19,03	15,63	80,0	1006,51	9,52	15,63	18,78	17,07	3,1	0,00	0,6
2012-06-24 19:00	122	35	70	0,0	19,03	15,13	80,0	1006,51	9,05	15,13	18,78	16,57	2,4	0,00	0,6
2012-06-24 19:30	143	35	57	2,4	19,13	16,13	80,0	1006,51	6,82	15,20	18,88	16,79	4,5	0,00	0,6
2012-06-24 20:00	96	35	60	2,0	19,13	15,43	80,0	1006,51	6,95	15,43	18,88	16,26	4,5	0,00	0,6
2012-06-24 20:30	107	35	65	1,2	19,13	14,83	80,0	1006,51	7,62	14,83	18,88	15,95	3,9	0,00	0,6
2012-06-24 21:00	114	35	64	0,0	19,13	15,13	80,0	1006,51	7,66	15,13	18,88	16,19	1,8	0,00	0,6
2012-06-24 21:30	99	35	66	0,0	19,13	14,43	80,0	1006,51	7,47	14,43	18,88	15,61	1,8	0,00	0,6
2012-06-24 22:00	115	35	69	0,0	19,13	13,83	80,0	1006,51	7,58	13,83	18,88	15,20	1,8	0,00	0,6
2012-06-24 22:30	91	35	73	0,0	19,13	13,23	80,0	1006,51	7,87	13,23	18,88	14,87	1,6	0,00	0,6

Datum	Vindrikt	Fukt inne	Fukt ute	Vindhast	Temp in	Temp ute	Nb. Mån	Tryck	Dagpp	Kyleffekt	Vix inne	Vix ute	Vindby	Korr lufttryck	Nederb./dygn
	°	Rh%	Rh%	m/s	°C	°C	mm	Mbar	°C	°C	°C	°C	m/s		mm
2012-06-24 23:00	103	35	78	0,0	19,13	12,52	80,0	1006,51	8,22	12,52	18,88	14,51	1,2	0,00	0,6
2012-06-24 23:30	95	35	80	0,0	19,13	12,32	80,0	1006,51	8,41	12,32	18,88	14,45	0,0	0,00	0,6
2012-06-25 00:00	96	35	83	0,0	19,03	12,12	80,0	1005,51	8,78	12,12	18,78	14,48	0,0	0,00	0,0
2012-06-25 00:30	102	35	81	0,0	19,03	11,92	80,0	1006,51	8,21	11,92	18,78	14,13	1,2	0,00	0,0
2012-06-25 01:00	112	35	83	0,0	19,03	11,72	80,0	1005,51	8,39	11,72	18,78	14,08	1,4	0,00	0,0
2012-06-25 01:30	114	35	85	0,0	19,03	11,62	80,0	1005,51	8,66	11,62	18,78	14,13	1,2	0,00	0,0
2012-06-25 02:00	116	35	87	0,0	19,03	11,52	80,0	1005,51	8,92	11,52	18,78	14,18	1,6	0,00	0,0
2012-06-25 02:30	92	35	87	0,0	19,03	11,22	80,0	1005,51	8,62	11,22	18,78	13,88	0,0	0,00	0,0
2012-06-25 03:00	117	35	88	0,0	19,03	10,82	80,0	1005,51	8,40	10,82	18,78	13,56	1,2	0,00	0,0
2012-06-25 03:30	94	35	90	0,0	18,93	10,62	80,0	1005,51	8,55	10,62	18,68	13,52	1,2	0,00	0,0
2012-06-25 04:00	88	35	91	0,0	18,93	10,52	80,0	1005,51	8,62	10,52	18,68	13,50	1,2	0,00	0,0
2012-06-25 04:30	115	35	91	0,0	18,93	10,82	80,0	1005,51	8,92	10,82	18,68	13,80	1,4	0,00	0,0
2012-06-25 05:00	102	35	90	0,0	18,93	11,22	81,2	1005,51	9,14	11,22	18,68	14,12	1,2	1,20	1,2
2012-06-25 05:30	123	35	89	0,0	18,93	11,52	81,2	1005,51	9,26	11,52	18,68	14,34	1,6	1,20	1,2
2012-06-25 06:00	120	35	85	0,0	18,93	13,33	81,2	1005,51	10,32	13,33	18,68	15,83	0,0	0,00	1,2
2012-06-25 06:30	78	35	77	0,0	18,93	14,13	81,2	1004,51	9,56	14,13	18,68	16,04	0,0	0,00	1,2
2012-06-25 07:00	27	35	74	0,0	18,93	15,03	81,2	1004,51	9,81	15,03	18,68	16,74	0,0	0,00	1,2
2012-06-25 07:30	92	35	72	0,0	18,93	15,53	81,2	1004,51	9,87	15,53	18,68	17,10	1,2	0,00	1,2
2012-06-25 08:00	95	35	70	0,0	19,03	15,93	81,2	1004,51	9,81	15,93	18,78	17,37	1,8	0,00	1,2
2012-06-25 08:30	120	35	68	1,2	18,93	16,43	81,2	1004,51	9,83	16,43	18,68	17,74	2,2	0,00	1,2
2012-06-25 09:00	83	35	58	1,2	18,93	16,13	81,2	1004,51	7,08	16,13	18,68	16,84	2,8	0,00	1,2
2012-06-25 09:30	356	35	61	0,0	18,93	15,83	81,2	1004,51	7,58	15,83	18,68	16,72	3,1	0,00	1,2
2012-06-25 10:00	162	35	50	0,0	19,03	17,23	81,2	1004,51	5,82	17,23	18,78	17,52	2,6	0,00	1,2
2012-06-25 10:30	112	35	46	0,0	19,03	17,73	81,2	1004,51	4,99	17,73	18,78	17,83	4,3	0,00	1,2
2012-06-25 11:00	356	35	47	0,0	19,03	17,73	81,2	1004,51	5,32	17,73	18,78	17,87	4,3	0,00	1,2
2012-06-25 11:30	111	35	48	0,0	19,03	17,43	81,2	1004,51	5,37	17,43	18,78	17,62	3,3	0,00	1,2
2012-06-25 12:00	113	35	47	0,0	19,03	17,53	81,2	1004,51	5,14	17,53	18,78	17,67	3,0	0,00	1,2
2012-06-25 12:30	105	35	47	1,8	19,03	17,73	81,2	1003,51	5,32	17,73	18,78	17,87	2,4	0,00	1,2
2012-06-25 13:00	130	35	46	0,0	19,03	17,53	81,2	1003,51	4,81	17,53	18,78	17,63	1,8	0,00	1,2
2012-06-25 13:30	145	35	51	2,2	19,03	18,53	81,2	1003,51	7,31	18,53	18,78	18,87	3,9	0,00	1,2
2012-06-25 14:00	145	35	50	0,0	19,13	18,23	81,2	1003,51	6,73	18,23	18,88	18,52	3,7	0,00	1,2
2012-06-25 14:30	143	35	51	0,0	19,13	18,33	81,2	1003,51	7,13	18,33	18,88	18,67	2,2	0,00	1,2
2012-06-25 15:00	127	35	46	0,0	19,13	18,73	81,2	1003,51	5,90	18,73	18,88	18,83	2,6	0,00	1,2
2012-06-25 15:30	342	35	78	1,8	19,13	13,83	81,2	1003,51	9,47	13,83	18,88	15,81	5,8	0,00	1,2
2012-06-25 16:00	351	35	78	0,0	19,13	14,33	81,2	1003,51	9,96	14,33	18,88	16,31	2,4	0,00	1,2
2012-06-25 16:30	3	35	76	0,0	19,13	16,13	81,2	1003,51	11,29	16,13	18,88	17,97	1,2	0,00	1,2
2012-06-25 17:00	338	35	60	0,0	19,13	16,23	81,2	1003,51	7,70	16,23	18,88	17,06	1,2	0,00	1,2
2012-06-25 17:30	85	35	61	0,0	19,13	16,33	81,2	1002,51	8,05	16,33	18,88	17,22	2,0	0,00	1,2
2012-06-25 18:00	67	35	58	0,0	19,13	16,43	81,2	1003,51	7,36	16,43	18,88	17,14	1,8	0,00	1,2
2012-06-25 18:30	257	35	58	0,0	19,23	16,83	81,2	1003,51	7,74	16,83	18,98	17,54	1,4	0,00	1,2
2012-06-25 19:00	356	35	53	0,0	19,23	17,13	81,2	1002,51	6,62	17,13	18,98	17,57	1,4	0,00	1,2
2012-06-25 19:30	351	35	51	0,0	19,23	16,93	81,2	1002,51	5,85	16,93	18,98	17,27	1,6	0,00	1,2
2012-06-25 20:00	4	35	50	0,0	19,23	16,63	81,2	1002,51	5,27	16,63	18,98	16,92	2,8	0,00	1,2
2012-06-25 20:30	356	35	50	0,0	19,23	16,23	81,2	1002,51	4,90	16,23	18,98	16,52	2,4	0,00	1,2
2012-06-25 21:00	2	35	64	0,0	19,23	14,83	81,2	1003,51	7,38	14,83	18,98	15,89	4,3	0,00	1,2
2012-06-25 21:30	343	35	69	1,6	19,23	13,83	81,2	1003,51	7,58	13,83	18,98	15,20	3,1	0,00	1,2

Datum	Vindrikt	Fukt inne	Fukt ute	Vindhast	Temp in	Temp ute	Nb. Mån	Tryck	Dagpp	Kyleffekt	Vix inne	Vix ute	Vindby	Korr lufttryck	Nederb./dygn
	°	Rh%	Rh%	m/s	°C	°C	mm	Mbar	°C	°C	°C	°C	m/s		mm
2012-06-25 22:00	351	35	73	1,2	19,23	13,33	81,2	1003,51	7,97	13,33	18,98	14,97	3,5	0,00	1,2
2012-06-25 22:30	356	35	74	0,0	19,23	13,33	81,2	1003,51	8,18	13,33	18,98	15,03	2,2	0,00	1,2
2012-06-25 23:00	344	35	76	0,0	19,13	13,02	81,2	1003,51	8,30	13,02	18,88	14,87	1,8	0,00	1,2
2012-06-25 23:30	356	35	77	0,0	19,13	12,52	81,2	1003,51	8,02	12,52	18,88	14,44	1,4	0,00	1,2
2012-06-26 00:00	356	35	77	0,0	19,13	12,22	81,2	1003,51	7,73	12,22	18,88	14,14	1,4	0,00	0,0
2012-06-26 00:30	356	35	79	0,0	19,13	11,72	81,2	1003,51	7,64	11,72	18,88	13,78	0,0	0,00	0,0
2012-06-26 01:00	356	35	82	0,0	19,13	11,12	81,2	1003,51	7,62	11,12	18,88	13,40	0,0	0,00	0,0
2012-06-26 01:30	8	35	82	0,0	19,13	10,92	81,2	1003,51	7,43	10,92	18,88	13,20	0,0	0,00	0,0
2012-06-26 02:00	8	35	81	0,0	19,13	10,82	81,2	1003,51	7,14	10,82	18,88	13,03	0,0	0,00	0,0
2012-06-26 02:30	8	35	85	0,0	19,13	10,32	81,2	1003,51	7,39	10,32	18,88	12,82	0,0	0,00	0,0
2012-06-26 03:00	356	35	89	0,0	19,13	10,12	81,2	1003,51	7,89	10,12	18,88	12,94	1,2	0,00	0,0
2012-06-26 03:30	356	35	89	0,0	19,13	10,12	81,2	1003,51	7,89	10,12	18,88	12,94	0,0	0,00	0,0
2012-06-26 04:00	339	35	91	0,0	19,03	10,32	81,2	1003,51	8,42	10,32	18,78	13,30	1,2	0,00	0,0
2012-06-26 04:30	328	35	92	0,0	19,03	10,32	81,2	1004,51	8,59	10,32	18,78	13,38	1,4	0,00	0,0
2012-06-26 05:00	334	35	91	0,0	19,03	10,32	81,2	1004,51	8,42	10,32	18,78	13,30	1,4	0,00	0,0
2012-06-26 05:30	323	35	89	0,0	18,93	10,22	81,2	1004,51	7,99	10,22	18,68	13,04	1,4	0,00	0,0
2012-06-26 06:00	340	35	89	0,0	18,93	10,32	81,2	1004,51	8,08	10,32	18,68	13,14	1,2	0,00	0,0
2012-06-26 06:30	333	35	86	0,0	18,93	10,62	81,2	1005,51	7,86	10,62	18,68	13,20	1,2	0,00	0,0
2012-06-26 07:00	322	35	81	1,8	18,93	10,82	81,2	1005,51	7,14	10,82	18,68	13,03	2,4	0,00	0,0
2012-06-26 07:30	334	35	78	1,2	18,93	10,82	81,2	1005,51	6,57	10,82	18,68	12,81	4,9	0,00	0,0
2012-06-26 08:00	336	35	77	1,4	18,93	11,32	81,2	1005,51	6,86	11,32	18,68	13,24	3,3	0,00	0,0
2012-06-26 08:30	334	35	78	0,0	18,93	11,52	81,2	1005,51	7,25	11,52	18,68	13,51	3,3	0,00	0,0
2012-06-26 09:00	331	35	77	0,0	18,93	11,72	81,2	1005,51	7,25	11,72	18,68	13,64	3,1	0,00	0,0
2012-06-26 09:30	331	35	69	1,8	18,93	12,12	81,2	1005,51	5,97	12,12	18,68	13,50	3,1	0,00	0,0
2012-06-26 10:00	316	35	74	0,0	18,93	12,22	81,2	1006,51	7,12	12,22	18,68	13,93	2,8	0,00	0,0
2012-06-26 10:30	316	35	75	0,0	18,93	13,33	81,2	1006,51	8,39	13,33	18,68	15,10	2,4	0,00	0,0
2012-06-26 11:00	307	35	69	2,6	18,93	13,12	81,2	1006,51	6,92	12,04	18,68	14,50	3,7	0,00	0,0
2012-06-26 11:30	343	35	71	2,8	18,83	13,12	81,2	1006,51	7,35	11,30	18,58	14,63	3,9	0,00	0,0
2012-06-26 12:00	303	35	69	1,2	18,83	13,73	81,2	1006,51	7,49	13,73	18,58	15,10	3,7	0,00	0,0
2012-06-26 12:30	320	35	72	2,2	18,83	13,53	81,2	1006,51	7,95	13,53	18,58	15,10	3,7	0,00	0,0
2012-06-26 13:00	331	35	69	2,4	18,83	13,83	81,2	1006,51	7,58	12,77	18,58	15,20	4,3	0,00	0,0
2012-06-26 13:30	323	35	70	2,8	18,93	13,83	81,2	1006,51	7,81	12,06	18,68	15,27	4,7	0,00	0,0
2012-06-26 14:00	344	35	64	1,6	18,93	14,43	81,2	1006,51	7,00	14,43	18,68	15,49	4,1	0,00	0,0
2012-06-26 14:30	2	35	59	2,6	18,93	14,03	81,2	1006,51	5,39	12,99	18,68	14,80	6,0	0,00	0,0
2012-06-26 15:00	327	35	59	2,4	19,03	14,23	81,2	1007,51	5,57	13,20	18,78	15,00	5,4	0,00	0,0
2012-06-26 15:30	356	35	57	4,9	19,03	13,83	81,2	1007,51	4,68	9,25	18,78	14,49	6,6	0,00	0,0
2012-06-26 16:00	318	35	58	3,1	19,13	14,13	81,2	1007,51	5,22	12,39	18,88	14,84	5,4	0,00	0,0
2012-06-26 16:30	323	35	54	1,4	19,23	14,53	81,2	1007,51	4,51	14,53	18,98	15,02	4,9	0,00	0,0
2012-06-26 17:00	335	35	56	1,8	19,33	14,33	81,2	1007,51	4,88	14,33	19,08	14,93	4,9	0,00	0,0
2012-06-26 17:30	320	35	56	3,0	19,23	14,13	81,2	1007,51	4,69	12,39	18,98	14,73	4,5	0,00	0,0
2012-06-26 18:00	294	35	56	3,0	19,13	13,23	81,2	1008,51	3,85	11,41	18,88	13,83	4,5	0,00	0,0
2012-06-26 18:30	325	35	57	1,8	19,13	12,52	81,2	1008,51	3,47	12,52	18,88	13,19	5,2	0,00	0,0
2012-06-26 19:00	332	35	58	2,0	19,13	12,02	81,2	1008,51	3,26	12,02	18,88	12,74	4,5	0,00	0,0
2012-06-26 19:30	313	35	56	1,6	19,13	11,92	81,2	1008,51	2,65	11,92	18,88	12,53	4,3	0,00	0,0
2012-06-26 20:00	320	35	57	1,8	19,13	11,82	81,2	1008,51	2,82	11,82	18,88	12,49	5,0	0,00	0,0
2012-06-26 20:30	340	35	58	1,2	19,13	11,12	81,2	1008,51	2,42	11,12	18,88	11,84	4,5	0,00	0,0

Datum	Vindrikt	Fukt inne	Fukt ute	Vindhast	Temp in	Temp ute	Nb. Mån	Tryck	Daggp	Kyleffekt	Vix inne	Vix ute	Vindby	Korr lufttryck	Nederb./dygn
	°	Rh%	Rh%	m/s	°C	°C	mm	Mbar	°C	°C	°C	°C	m/s		mm
2012-06-26 21:00	339	35	64	2,4	19,03	10,32	81,2	1008,51	3,13	9,08	18,78	11,39	4,1	0,00	0,0
2012-06-26 21:30	330	35	65	1,2	19,03	9,92	81,2	1009,51	2,98	9,92	18,78	11,05	3,3	0,00	0,0
2012-06-26 22:00	4	35	70	0,0	19,03	9,32	81,2	1009,51	3,51	9,32	18,78	10,76	2,4	0,00	0,0
2012-06-26 22:30	342	35	72	0,0	18,93	8,92	81,2	1009,51	3,54	8,92	18,68	10,50	0,0	0,00	0,0
2012-06-26 23:00	312	35	70	0,0	18,93	8,32	81,2	1009,51	2,55	8,32	18,68	9,76	3,3	0,00	0,0
2012-06-26 23:30	322	35	73	0,0	18,93	8,02	81,2	1009,51	2,88	8,02	18,68	9,66	4,5	0,00	0,0
2012-06-27 00:00	325	35	75	0,0	18,93	7,72	81,2	1009,51	2,99	7,72	18,68	9,50	2,6	0,00	0,0
2012-06-27 00:30	339	35	78	0,0	18,93	7,32	81,2	1009,51	3,18	7,32	18,68	9,31	2,0	0,00	0,0
2012-06-27 01:00	324	35	77	0,0	18,83	7,02	81,2	1009,51	2,70	7,02	18,58	8,94	2,8	0,00	0,0
2012-06-27 01:30	13	35	77	1,6	18,83	6,82	81,2	1009,51	2,51	6,82	18,58	8,74	3,7	0,00	0,0
2012-06-27 02:00	315	35	76	1,4	18,83	6,82	81,2	1009,51	2,32	6,82	18,58	8,67	4,3	0,00	0,0
2012-06-27 02:30	327	35	71	1,2	18,73	6,42	81,2	1009,51	0,94	6,42	18,48	7,93	4,5	0,00	0,0
2012-06-27 03:00	313	35	75	0,0	18,73	6,32	81,2	1010,51	1,64	6,32	18,48	8,10	2,8	0,00	0,0
2012-06-27 03:30	328	35	75	0,0	18,73	6,22	81,2	1010,51	1,55	6,22	18,48	8,00	1,4	0,00	0,0
2012-06-27 04:00	333	35	76	0,0	18,63	6,12	81,2	1010,51	1,64	6,12	18,37	7,97	1,2	0,00	0,0
2012-06-27 04:30	335	35	77	0,0	18,63	6,32	81,2	1010,51	2,03	6,32	18,37	8,24	0,0	0,00	0,0
2012-06-27 05:00	332	35	79	0,0	18,63	6,32	81,2	1010,51	2,40	6,32	18,37	8,38	0,0	0,00	0,0
2012-06-27 05:30	330	35	74	1,2	18,63	6,62	81,2	1010,51	1,74	6,62	18,37	8,33	1,6	0,00	0,0
2012-06-27 06:00	335	35	73	0,0	18,63	6,82	81,2	1010,51	1,73	6,82	18,37	8,46	2,0	0,00	0,0
2012-06-27 06:30	336	35	74	0,0	18,73	6,82	81,2	1010,51	1,93	6,82	18,48	8,53	2,0	0,00	0,0
2012-06-27 07:00	351	35	67	0,0	18,73	7,92	81,2	1009,51	1,53	7,92	18,48	9,17	3,0	0,00	0,0
2012-06-27 07:30	325	35	69	1,8	18,83	7,42	81,2	1009,51	1,48	7,42	18,58	8,80	3,7	0,00	0,0
2012-06-27 08:00	341	34	72	2,6	18,83	7,12	81,2	1009,51	1,82	5,70	18,53	8,69	4,7	0,00	0,0
2012-06-27 08:30	332	34	64	1,4	18,83	7,92	81,2	1009,51	0,86	7,92	18,53	8,99	3,7	0,00	0,0
2012-06-27 09:00	338	34	62	1,4	18,83	8,52	81,2	1009,51	0,97	8,52	18,53	9,47	3,5	0,00	0,0
2012-06-27 09:30	356	34	61	2,2	18,83	8,52	81,2	1009,51	0,73	8,52	18,53	9,41	4,1	0,00	0,0
2012-06-27 10:00	346	34	64	0,0	18,83	9,12	81,2	1009,51	2,00	9,12	18,53	10,19	5,4	0,00	0,0
2012-06-27 10:30	320	34	60	0,0	18,83	9,52	81,2	1009,51	1,43	9,52	18,53	10,35	4,1	0,00	0,0
2012-06-27 11:00	332	34	55	1,6	18,83	9,82	81,2	1009,51	0,43	9,82	18,53	10,37	5,0	0,00	0,0
2012-06-27 11:30	351	34	55	1,2	18,83	9,92	81,2	1009,51	0,52	9,92	18,53	10,47	4,5	0,00	0,0
2012-06-27 12:00	316	34	54	0,0	18,83	10,12	81,2	1009,51	0,44	10,12	18,53	10,62	3,9	0,00	0,0
2012-06-27 12:30	351	34	53	0,0	18,73	11,22	81,2	1009,51	1,18	11,22	18,43	11,67	5,8	0,00	0,0
2012-06-27 13:00	340	34	51	1,8	18,73	11,62	81,2	1009,51	0,98	11,62	18,43	11,97	4,7	0,00	0,0
2012-06-27 13:30	351	34	49	2,2	18,63	11,52	81,2	1009,51	0,30	11,52	18,33	11,77	5,8	0,00	0,0
2012-06-27 14:00	346	34	50	2,4	18,73	11,72	81,2	1009,51	0,78	10,56	18,43	12,02	5,2	0,00	0,0
2012-06-27 14:30	351	34	50	2,8	18,73	12,12	81,2	1008,51	1,15	10,20	18,43	12,42	5,2	0,00	0,0
2012-06-27 15:00	331	34	53	0,0	18,73	11,32	81,2	1009,51	1,28	11,32	18,43	11,77	5,0	0,00	0,0
2012-06-27 15:30	323	34	57	2,0	18,63	11,52	81,2	1008,51	2,54	11,52	18,33	12,18	5,8	0,00	0,0
2012-06-27 16:00	345	34	57	0,0	18,63	11,52	81,2	1008,51	2,54	11,52	18,33	12,18	6,0	0,00	0,0
2012-06-27 16:30	218	34	59	1,2	18,73	11,82	81,2	1008,51	3,33	11,82	18,43	12,60	3,3	0,00	0,0
2012-06-27 17:00	332	34	52	1,2	18,73	12,62	81,2	1008,51	2,19	12,62	18,43	13,02	3,7	0,00	0,0
2012-06-27 17:30	324	34	55	2,0	18,73	11,92	81,2	1008,51	2,38	11,92	18,43	12,48	4,9	0,00	0,0
2012-06-27 18:00	323	34	66	1,8	18,63	11,42	81,2	1008,51	4,63	11,42	18,33	12,61	4,9	0,00	0,0
2012-06-27 18:30	316	34	56	1,2	18,83	11,72	82,4	1008,51	2,46	11,72	18,53	12,33	4,1	1,20	1,2
2012-06-27 19:00	334	34	58	1,2	18,83	11,22	82,4	1008,51	2,52	11,22	18,53	11,94	4,7	1,20	1,2
2012-06-27 19:30	318	34	70	2,2	18,83	9,82	82,4	1008,51	3,99	9,82	18,53	11,27	3,9	0,00	1,2

Datum	Vindrikt	Fukt inne	Fukt ute	Vindhast	Temp in	Temp ute	Nb. Mån	Tryck	Daggp	Kyleffekt	Vix inne	Vix ute	Vindby	Korr lufttryck	Nederb./dygn
°	Rh%	Rh%	m/s	°C	°C	mm	Mbar	°C	°C	°C	°C	m/s	mm	mm	
2012-06-27 20:00	333	34	72	0,0	18,83	9,72	82,4	1008,51	4,31	9,72	18,53	11,30	3,9	0,00	1,2
2012-06-27 20:30	309	34	68	1,2	18,83	9,52	82,4	1008,51	3,27	9,52	18,53	10,84	3,7	0,00	1,2
2012-06-27 21:00	326	34	69	0,0	18,73	9,22	82,4	1008,51	3,20	9,22	18,43	10,60	3,1	0,00	1,2
2012-06-27 21:30	341	34	72	1,4	18,73	8,92	82,4	1009,51	3,54	8,92	18,43	10,50	3,5	0,00	1,2
2012-06-27 22:00	347	34	76	0,0	18,63	8,32	82,4	1009,51	3,77	8,32	18,33	10,17	2,6	0,00	1,2
2012-06-27 22:30	309	34	78	0,0	18,63	8,12	82,4	1008,51	3,96	8,12	18,33	10,11	1,6	0,00	1,2
2012-06-27 23:00	329	34	78	0,0	18,63	7,72	82,4	1009,51	3,57	7,72	18,33	9,71	1,8	0,00	1,2
2012-06-27 23:30	336	35	81	0,0	18,53	7,02	82,4	1009,51	3,45	7,02	18,27	9,22	1,6	0,00	1,2
2012-06-28 00:00	341	35	86	0,0	18,53	6,32	82,4	1009,51	3,65	6,32	18,27	8,90	1,2	0,00	0,0
2012-06-28 00:30	325	35	88	0,0	18,43	5,82	82,4	1009,51	3,49	5,82	18,17	8,55	1,2	0,00	0,0
2012-06-28 01:00	327	35	88	0,0	18,43	5,82	82,4	1009,51	3,49	5,82	18,17	8,55	1,2	0,00	0,0
2012-06-28 01:30	324	34	90	0,0	18,43	5,42	82,4	1009,51	3,43	5,42	18,13	8,31	0,0	0,00	0,0
2012-06-28 02:00	346	34	92	0,0	18,33	5,02	82,4	1009,51	3,36	5,02	18,03	8,07	0,0	0,00	0,0
2012-06-28 02:30	332	35	96	0,0	18,33	4,52	82,4	1009,51	3,49	4,52	18,07	7,90	0,0	0,00	0,0
2012-06-28 03:00	330	35	96	0,0	18,33	4,62	82,4	1009,51	3,58	4,62	18,07	8,00	0,0	0,00	0,0
2012-06-28 03:30	356	35	96	0,0	18,23	4,52	82,4	1009,51	3,49	4,52	17,97	7,90	0,0	0,00	0,0
2012-06-28 04:00	356	35	96	0,0	18,23	4,32	82,4	1009,51	3,29	4,32	17,97	7,70	0,0	0,00	0,0
2012-06-28 04:30	356	35	96	0,0	18,23	4,42	82,4	1009,51	3,39	4,42	17,97	7,80	0,0	0,00	0,0
2012-06-28 05:00	344	35	92	0,0	18,23	4,72	82,4	1009,51	3,06	4,72	17,97	7,77	0,0	0,00	0,0
2012-06-28 05:30	344	35	91	0,0	18,23	4,92	82,4	1009,51	3,10	4,92	17,97	7,89	0,0	0,00	0,0
2012-06-28 06:00	337	34	87	0,0	18,53	6,42	82,4	1009,51	3,91	6,42	18,23	9,08	0,0	0,00	0,0
2012-06-28 06:30	329	34	79	0,0	18,73	7,42	82,4	1009,51	3,47	7,42	18,43	9,48	0,0	0,00	0,0
2012-06-28 07:00	340	34	81	0,0	18,83	7,32	82,4	1009,51	3,74	7,32	18,53	9,52	1,4	0,00	0,0
2012-06-28 07:30	5	34	82	0,0	18,83	7,02	82,4	1009,51	3,63	7,02	18,53	9,30	1,8	0,00	0,0
2012-06-28 08:00	324	34	74	0,0	18,83	7,12	82,4	1009,51	2,22	7,12	18,53	8,83	3,0	0,00	0,0
2012-06-28 08:30	318	34	64	1,2	18,73	7,72	82,4	1009,51	0,67	7,72	18,43	8,79	2,4	0,00	0,0
2012-06-28 09:00	317	34	60	1,2	18,73	8,72	82,4	1009,51	0,68	8,72	18,43	9,55	3,3	0,00	0,0
2012-06-28 09:30	337	34	57	1,6	18,73	8,62	82,4	1009,51	-0,16	8,62	18,43	9,28	3,0	0,00	0,0
2012-06-28 10:00	345	34	53	1,8	18,73	9,32	82,4	1009,51	-0,57	9,32	18,43	9,77	3,3	0,00	0,0
2012-06-28 10:30	322	34	50	0,0	18,73	9,82	82,4	1009,51	-0,96	9,82	18,43	10,11	3,9	0,00	0,0
2012-06-28 11:00	351	34	50	2,4	18,73	10,42	82,4	1009,51	-0,41	9,19	18,43	10,72	3,7	0,00	0,0
2012-06-28 11:30	356	34	49	1,6	18,73	11,02	82,4	1009,51	-0,16	11,02	18,43	11,27	4,5	0,00	0,0
2012-06-28 12:00	344	34	47	2,8	18,73	11,12	82,4	1009,51	-0,67	9,11	18,43	11,27	4,3	0,00	0,0
2012-06-28 12:30	351	34	43	4,3	18,63	11,32	82,4	1009,51	-1,79	6,91	18,33	11,28	5,0	0,00	0,0
2012-06-28 13:00	351	34	44	2,4	18,63	10,42	82,4	1010,51	-2,27	9,19	18,33	10,43	4,3	0,00	0,0
2012-06-28 13:30	351	34	43	0,0	18,63	11,62	82,4	1010,51	-1,52	11,62	18,33	11,58	3,7	0,00	0,0
2012-06-28 14:00	351	34	46	1,4	18,63	10,42	82,4	1010,51	-1,62	10,42	18,33	10,52	3,3	0,00	0,0
2012-06-28 14:30	356	34	45	2,6	18,63	10,92	82,4	1010,51	-1,49	9,71	18,33	10,97	4,5	0,00	0,0
2012-06-28 15:00	339	34	45	0,0	18,63	10,72	82,4	1010,51	-1,67	10,72	18,33	10,77	3,7	0,00	0,0
2012-06-28 15:30	326	34	43	0,0	18,63	10,92	82,4	1010,51	-2,15	10,92	18,33	10,88	3,0	0,00	0,0
2012-06-28 16:00	324	34	44	1,6	18,63	11,62	82,4	1010,51	-1,19	11,62	18,33	11,63	3,1	0,00	0,0
2012-06-28 16:30	356	34	42	0,0	18,63	11,42	82,4	1011,51	-2,05	11,42	18,33	11,34	2,8	0,00	0,0
2012-06-28 17:00	329	34	44	0,0	18,63	11,92	82,4	1011,51	-0,92	11,92	18,33	11,93	2,0	0,00	0,0
2012-06-28 17:30	331	34	42	1,2	18,63	11,72	82,4	1011,51	-1,78	11,72	18,33	11,64	2,0	0,00	0,0
2012-06-28 18:00	341	34	40	0,0	18,63	11,52	82,4	1010,51	-2,67	11,52	18,33	11,35	2,4	0,00	0,0
2012-06-28 18:30	344	34	41	1,2	18,63	11,52	82,4	1011,51	-2,31	11,52	18,33	11,40	3,3	0,00	0,0



Datum	Vindrikt °	Fukt inne Rh%	Fukt ute Rh%	Vindhast m/s	Temp in °C	Temp ute °C	Nb. Mån mm	Tryck Mbar	Dagpp °C	Kyleffekt °C	Vix inne °C	Vix ute °C	Vindby m/s	Korr lufttryck	Nederb./dygn mm
2012-06-28 19:00	351	34	41	0,0	18,53	11,62	82,4	1010,51	-2,22	11,62	18,23	11,50	1,8	0,00	0,0
2012-06-28 19:30	335	34	43	0,0	18,63	11,42	82,4	1011,51	-1,70	11,42	18,33	11,38	2,2	0,00	0,0
2012-06-28 20:00	356	34	45	0,0	18,63	11,02	82,4	1010,51	-1,40	11,02	18,33	11,07	2,4	0,00	0,0
2012-06-28 20:30	11	34	42	0,0	18,63	11,32	82,4	1011,51	-2,14	11,32	18,33	11,24	1,2	0,00	0,0
2012-06-28 21:00	6	34	44	0,0	18,63	10,22	82,4	1011,51	-2,45	10,22	18,33	10,23	2,2	0,00	0,0
2012-06-28 21:30	6	34	53	0,0	18,63	9,42	82,4	1011,51	-0,48	9,42	18,33	9,87	0,0	0,00	0,0
2012-06-28 22:00	6	34	58	0,0	18,63	8,82	82,4	1011,51	0,28	8,82	18,33	9,54	0,0	0,00	0,0
2012-06-28 22:30	6	34	63	0,0	18,63	7,42	82,4	1011,51	0,16	7,42	18,33	8,43	0,0	0,00	0,0
2012-06-28 23:00	6	34	69	0,0	18,63	6,02	82,4	1011,51	0,15	6,02	18,33	7,40	0,0	0,00	0,0
2012-06-28 23:30	6	34	73	0,0	18,63	4,82	82,4	1011,51	-0,19	4,82	18,33	6,46	0,0	0,00	0,0
2012-06-29 00:00	6	34	74	0,0	18,53	4,12	82,4	1011,51	-0,67	4,12	18,23	5,83	0,0	0,00	0,0
2012-06-29 00:30	6	34	74	0,0	18,53	3,82	82,4	1011,51	-0,96	3,82	18,23	5,53	0,0	0,00	0,0
2012-06-29 01:00	6	34	72	0,0	18,53	3,82	82,4	1011,51	-1,35	3,82	18,23	5,39	0,0	0,00	0,0
2012-06-29 01:30	7	34	73	0,0	18,53	4,02	82,4	1011,51	-0,96	4,02	18,23	5,66	0,0	0,00	0,0
2012-06-29 02:00	30	34	69	0,0	18,53	4,52	82,4	1011,51	-1,28	4,52	18,23	5,90	0,0	0,00	0,0
2012-06-29 02:30	30	34	74	0,0	18,53	5,12	82,4	1011,51	0,30	5,12	18,23	6,83	0,0	0,00	0,0
2012-06-29 03:00	30	34	70	0,0	18,43	5,72	82,4	1011,51	0,07	5,72	18,13	7,16	0,0	0,00	0,0
2012-06-29 03:30	30	34	63	0,0	18,43	6,32	82,4	1011,51	-0,88	6,32	18,13	7,33	0,0	0,00	0,0
2012-06-29 04:00	34	34	60	0,0	18,43	6,12	82,4	1011,51	-1,76	6,12	18,13	6,95	0,0	0,00	0,0
2012-06-29 04:30	61	34	59	0,0	18,33	6,52	82,4	1011,51	-1,63	6,52	18,03	7,29	0,0	0,00	0,0
2012-06-29 05:00	100	34	59	0,0	18,33	6,82	82,4	1011,51	-1,35	6,82	18,03	7,59	1,2	0,00	0,0
2012-06-29 05:30	74	34	58	0,0	18,43	7,02	82,4	1010,51	-1,41	7,02	18,13	7,74	1,4	0,00	0,0
2012-06-29 06:00	112	34	59	0,0	18,63	7,42	82,4	1010,51	-0,79	7,42	18,33	8,19	2,2	0,00	0,0
2012-06-29 06:30	91	34	55	1,4	18,83	9,32	82,4	1010,51	-0,03	9,32	18,53	9,87	2,2	0,00	0,0
2012-06-29 07:00	130	34	55	1,6	18,93	9,62	82,4	1010,51	0,25	9,62	18,63	10,17	2,6	0,00	0,0
2012-06-29 07:30	74	34	59	0,0	18,93	9,62	82,4	1010,51	1,27	9,62	18,63	10,40	2,8	0,00	0,0
2012-06-29 08:00	115	34	59	1,4	18,93	11,02	82,4	1009,51	2,58	11,02	18,63	11,80	3,5	0,00	0,0
2012-06-29 08:30	139	34	56	2,6	18,93	11,12	82,4	1009,51	1,90	9,92	18,63	11,73	5,8	0,00	0,0
2012-06-29 09:00	138	34	59	1,4	18,93	11,12	82,4	1009,51	2,68	11,12	18,63	11,90	5,0	0,00	0,0
2012-06-29 09:30	150	34	58	2,4	18,93	11,92	82,4	1009,51	3,17	10,77	18,63	12,64	5,6	0,00	0,0
2012-06-29 10:00	136	34	58	1,6	18,93	12,72	82,4	1008,51	3,92	12,72	18,63	13,44	6,0	0,00	0,0
2012-06-29 10:30	132	34	59	1,6	18,93	13,93	82,4	1008,51	5,29	13,93	18,63	14,70	4,5	0,00	0,0
2012-06-29 11:00	145	34	54	2,4	18,93	14,93	82,4	1008,51	4,88	13,94	18,63	15,42	6,6	0,00	0,0
2012-06-29 11:30	161	34	56	3,9	18,93	15,93	82,4	1008,51	6,36	13,09	18,63	16,53	5,6	0,00	0,0
2012-06-29 12:00	154	34	51	6,4	18,93	16,93	82,4	1007,51	5,85	11,80	18,63	17,27	7,1	0,00	0,0
2012-06-29 12:30	125	34	48	2,6	18,93	17,73	82,4	1007,51	5,65	16,89	18,63	17,92	7,5	0,00	0,0
2012-06-29 13:00	149	34	47	2,6	18,83	18,33	82,4	1007,51	5,87	17,52	18,53	18,47	9,0	0,00	0,0
2012-06-29 13:30	111	34	49	2,8	18,83	18,13	82,4	1006,51	6,33	16,76	18,53	18,37	10,0	0,00	0,0
2012-06-29 14:00	144	34	44	4,9	18,83	18,73	82,4	1006,51	5,21	15,32	18,53	18,73	9,4	0,00	0,0
2012-06-29 14:30	157	34	42	3,9	18,83	17,63	82,4	1007,51	3,51	15,07	18,53	17,54	10,4	0,00	0,0
2012-06-29 15:00	166	34	42	1,8	18,83	17,83	82,4	1007,51	3,69	17,83	18,53	17,74	8,7	0,00	0,0
2012-06-29 15:30	137	34	49	3,9	18,83	16,53	82,4	1007,51	4,87	13,79	18,53	16,77	8,5	0,00	0,0
2012-06-29 16:00	149	34	63	2,0	18,83	15,73	82,4	1007,51	7,98	15,73	18,53	16,73	6,2	0,00	0,0
2012-06-29 16:30	169	34	71	2,0	18,83	15,03	82,4	1007,51	9,17	15,03	18,53	16,53	6,4	0,00	0,0
2012-06-29 17:00	145	34	81	2,2	18,83	14,43	82,4	1007,51	10,64	14,43	18,53	16,63	4,9	0,00	0,0
2012-06-29 17:30	208	34	87	3,5	18,83	13,53	82,4	1006,51	10,88	11,01	18,53	16,18	5,0	0,00	0,0

Datum	Vindrikt °	Fukt inne Rh%	Fukt ute Rh%	Vindhast m/s	Temp in °C	Temp ute °C	Nb. Mån mm	Tryck Mbar	Daggp °C	Kyleffekt °C	Vix inne °C	Vix ute °C	Vindby m/s	Korr lufttryck	Nederb./dygn mm
2012-06-29 18:00	132	34	89	4,1	18,83	13,02	82,4	1006,51	10,74	8,96	18,53	15,84	6,4	0,00	0,0
2012-06-29 18:30	134	34	93	0,0	18,83	12,52	84,2	1006,51	10,93	12,52	18,53	15,66	7,1	1,80	1,8
2012-06-29 19:00	137	34	96	2,4	18,83	12,22	84,2	1006,51	11,13	11,09	18,53	15,61	4,7	1,80	1,8
2012-06-29 19:30	120	34	97	3,1	18,83	11,82	86,0	1005,51	10,89	9,88	18,53	15,29	5,4	1,80	3,6
2012-06-29 20:00	127	34	98	1,6	18,73	11,62	86,0	1005,51	10,85	11,62	18,43	15,18	4,7	1,80	3,6
2012-06-29 20:30	135	34	100	2,4	18,73	11,52	87,2	1005,51	11,07	10,35	18,43	15,25	4,7	1,20	4,8
2012-06-29 21:00	151	34	100	4,5	18,73	12,02	87,2	1004,51	11,56	7,02	18,43	15,75	6,2	1,20	4,8
2012-06-29 21:30	147	34	98	6,6	18,73	11,92	87,2	1005,51	11,15	5,20	18,43	15,48	8,7	0,00	4,8
2012-06-29 22:00	138	35	97	3,7	18,73	11,52	87,2	1005,51	10,59	7,95	18,48	14,99	7,5	0,00	4,8
2012-06-29 22:30	137	35	98	4,7	18,73	11,32	87,2	1005,51	10,55	6,15	18,48	14,88	5,8	0,00	4,8
2012-06-29 23:00	143	35	99	2,4	18,73	11,22	87,2	1004,51	10,61	10,03	18,48	14,87	6,6	0,00	4,8
2012-06-29 23:30	153	35	100	3,5	18,73	11,12	87,2	1004,51	10,67	8,30	18,48	14,85	7,5	0,00	4,8
2012-06-30 00:00	144	35	100	5,6	18,73	11,12	87,2	1004,51	10,67	5,02	18,48	14,85	7,5	0,00	0,0
2012-06-30 00:30	101	35	100	3,5	18,63	11,22	87,2	1004,51	10,77	8,41	18,37	14,95	7,3	0,00	0,0
2012-06-30 01:00	156	35	100	5,0	18,73	11,12	87,2	1004,51	10,67	5,46	18,48	14,85	7,3	0,00	0,0
2012-06-30 01:30	137	35	100	3,7	18,73	11,12	87,2	1004,51	10,67	7,48	18,48	14,85	7,3	0,00	0,0
2012-06-30 02:00	141	35	100	2,4	18,73	11,22	87,2	1003,51	10,77	10,03	18,48	14,95	6,6	0,00	0,0
2012-06-30 02:30	107	35	100	2,6	18,73	11,32	87,2	1003,51	10,87	10,14	18,48	15,05	5,6	0,00	0,0
2012-06-30 03:00	138	35	100	2,4	18,73	11,32	87,2	1003,51	10,87	10,14	18,48	15,05	6,0	0,00	0,0
2012-06-30 03:30	121	35	100	2,8	18,73	11,22	87,2	1003,51	10,77	9,22	18,48	14,95	4,9	0,00	0,0
2012-06-30 04:00	141	35	100	1,6	18,73	11,12	87,2	1003,51	10,67	11,12	18,48	14,85	5,2	0,00	0,0
2012-06-30 04:30	132	35	100	4,5	18,73	11,12	87,2	1002,51	10,67	5,90	18,48	14,85	7,3	0,00	0,0
2012-06-30 05:00	145	35	100	2,6	18,73	11,12	87,2	1002,51	10,67	9,92	18,48	14,85	5,6	0,00	0,0
2012-06-30 05:30	157	35	100	2,4	18,73	11,22	87,2	1002,51	10,77	10,03	18,48	14,95	7,1	0,00	0,0
2012-06-30 06:00	150	35	100	3,7	18,73	11,22	87,2	1002,51	10,77	7,60	18,48	14,95	6,4	0,00	0,0
2012-06-30 06:30	105	35	100	2,6	18,83	11,32	87,2	1002,51	10,87	10,14	18,58	15,05	5,8	0,00	0,0
2012-06-30 07:00	137	35	100	4,7	18,83	11,82	87,2	1001,51	11,36	6,77	18,58	15,55	7,3	0,00	0,0
2012-06-30 07:30	135	35	98	2,0	18,93	12,42	87,2	1001,51	11,65	12,42	18,68	15,98	6,2	0,00	0,0
2012-06-30 08:00	128	35	97	4,9	18,93	12,62	87,2	1002,51	11,69	7,76	18,68	16,10	6,0	0,00	0,0
2012-06-30 08:30	123	35	93	4,1	18,93	14,03	87,2	1001,51	12,41	10,16	18,68	17,16	5,8	0,00	0,0
2012-06-30 09:00	146	35	83	4,9	18,93	15,23	87,2	1001,51	11,80	10,98	18,68	17,58	6,4	0,00	0,0
2012-06-30 09:30	151	35	81	3,1	18,93	16,13	87,2	1001,51	12,29	14,57	18,68	18,33	7,7	0,00	0,0
2012-06-30 10:00	144	35	79	3,7	18,93	16,93	87,2	1001,51	12,67	14,25	18,68	18,99	6,9	0,00	0,0
2012-06-30 10:30	158	35	81	3,3	18,93	16,33	87,2	1001,51	12,49	14,17	18,68	18,53	7,1	0,00	0,0
2012-06-30 11:00	120	35	78	3,9	18,93	16,03	87,2	1001,51	11,60	13,20	18,68	18,01	6,6	0,00	0,0
2012-06-30 11:30	142	35	71	4,5	18,93	17,63	87,2	1001,51	11,65	13,96	18,68	19,14	7,1	0,00	0,0
2012-06-30 12:00	138	35	65	5,6	18,93	19,13	87,2	1001,51	11,68	15,26	18,68	20,26	7,1	0,00	0,0
2012-06-30 12:30	133	35	63	4,3	19,03	19,53	87,2	1001,51	11,56	16,79	18,78	20,54	7,7	0,00	0,0
2012-06-30 13:00	162	35	59	3,1	19,03	18,73	87,2	1001,51	9,78	17,42	18,78	19,50	7,9	0,00	0,0
2012-06-30 13:30	166	36	54	2,8	19,03	19,43	87,2	1001,51	9,03	18,18	18,82	19,93	8,5	0,00	0,0
2012-06-30 14:00	178	36	50	0,0	19,03	19,63	87,2	1001,51	8,01	19,63	18,82	19,92	9,6	0,00	0,0
2012-06-30 14:30	135	36	53	4,7	19,03	19,23	87,2	1001,51	8,56	15,94	18,82	19,68	6,6	0,00	0,0
2012-06-30 15:00	130	36	52	3,9	19,03	19,53	87,2	1001,51	8,53	17,29	18,82	19,92	9,0	0,00	0,0
2012-06-30 15:30	179	36	50	0,0	19,13	20,63	87,2	1001,51	8,92	20,63	18,92	20,92	8,7	0,00	0,0
2012-06-30 16:00	167	36	50	0,0	19,13	20,03	87,2	1001,51	8,38	20,03	18,92	20,32	6,8	0,00	0,0
2012-06-30 16:30	113	36	50	2,0	19,23	19,83	87,2	1001,51	8,19	19,83	19,02	20,12	6,8	0,00	0,0

Datum	Vindrikt °	Fukt inne Rh%	Fukt ute Rh%	Vindhast m/s	Temp in °C	Temp ute °C	Nb. Mån mm	Tryck Mbar	Daggp °C	Kyleffekt °C	Vix inne °C	Vix ute °C	Vindby m/s	Korr lufttryck	Nederb./dygn mm
2012-06-30 17:00	134	36	49	3,3	19,13	19,83	87,2	1001,51	7,88	18,13	18,92	20,07	5,4	0,00	0,0
2012-06-30 17:30	162	36	51	3,7	19,23	19,53	87,2	1001,51	8,23	17,29	19,02	19,87	7,5	0,00	0,0
2012-06-30 18:00	182	36	53	2,6	19,23	19,43	87,2	1001,51	8,74	18,69	19,02	19,88	5,0	0,00	0,0
2012-06-30 18:30	155	36	53	2,0	19,23	18,83	87,2	1001,51	8,19	18,83	19,02	19,28	6,8	0,00	0,0
2012-06-30 19:00	175	36	56	3,3	19,13	18,83	87,2	1001,51	9,05	17,00	18,92	19,44	4,9	0,00	0,0
2012-06-30 19:30	153	36	58	0,0	19,23	18,53	87,2	1001,51	9,32	18,53	19,02	19,25	3,9	0,00	0,0
2012-06-30 20:00	170	36	61	0,0	19,23	18,13	87,2	1002,51	9,74	18,13	19,02	19,02	2,4	0,00	0,0
2012-06-30 20:30	158	36	61	0,0	19,23	17,93	87,2	1002,51	9,55	17,93	19,02	18,82	1,6	0,00	0,0
2012-06-30 21:00	332	36	62	0,0	19,23	17,33	87,2	1002,51	9,24	17,33	19,02	18,28	4,7	0,00	0,0
2012-06-30 21:30	332	36	63	0,0	19,23	17,03	87,2	1002,51	9,21	17,03	19,02	18,03	0,0	0,00	0,0
2012-06-30 22:00	351	36	65	0,0	19,23	16,63	87,2	1002,51	9,32	16,63	19,02	17,76	0,0	0,00	0,0
2012-06-30 22:30	63	36	70	0,0	19,23	15,53	87,2	1003,51	9,43	15,53	19,02	16,97	1,4	0,00	0,0
2012-06-30 23:00	60	36	71	0,0	19,23	14,93	87,2	1003,51	9,07	14,93	19,02	16,43	1,2	0,00	0,0
2012-06-30 23:30	60	36	78	0,0	19,23	13,53	87,2	1003,51	9,18	13,53	19,02	15,51	0,0	0,00	0,0
2012-07-01 00:00	60	36	81	0,0	19,13	13,02	87,2	1003,51	9,28	13,02	18,92	15,23	0,0	0,00	0,0
<b>Medelvärde Månad</b>	<b>216</b>	<b>34</b>	<b>72</b>	<b>0,9</b>	<b>18,50</b>	<b>10,25</b>		<b>1008,57</b>	<b>4,13</b>	<b>9,92</b>	<b>18,20</b>	<b>11,93</b>	<b>2,8</b>		<b>0,0</b>
Min	0	32	37	0,0	17,13	-2,09		998,51	-6,72	-2,40	16,79	0,57	0,0		0,0
Max	356	36	100	6,6	19,33	20,63	87,2	1022,52	12,67	20,63	19,08	20,92	10,8		