

Medeltemperaturer / Max / Min

● Kyleff med °C ● Dygns med °C ▲ Temp Max ● Temp Min — Temperatur

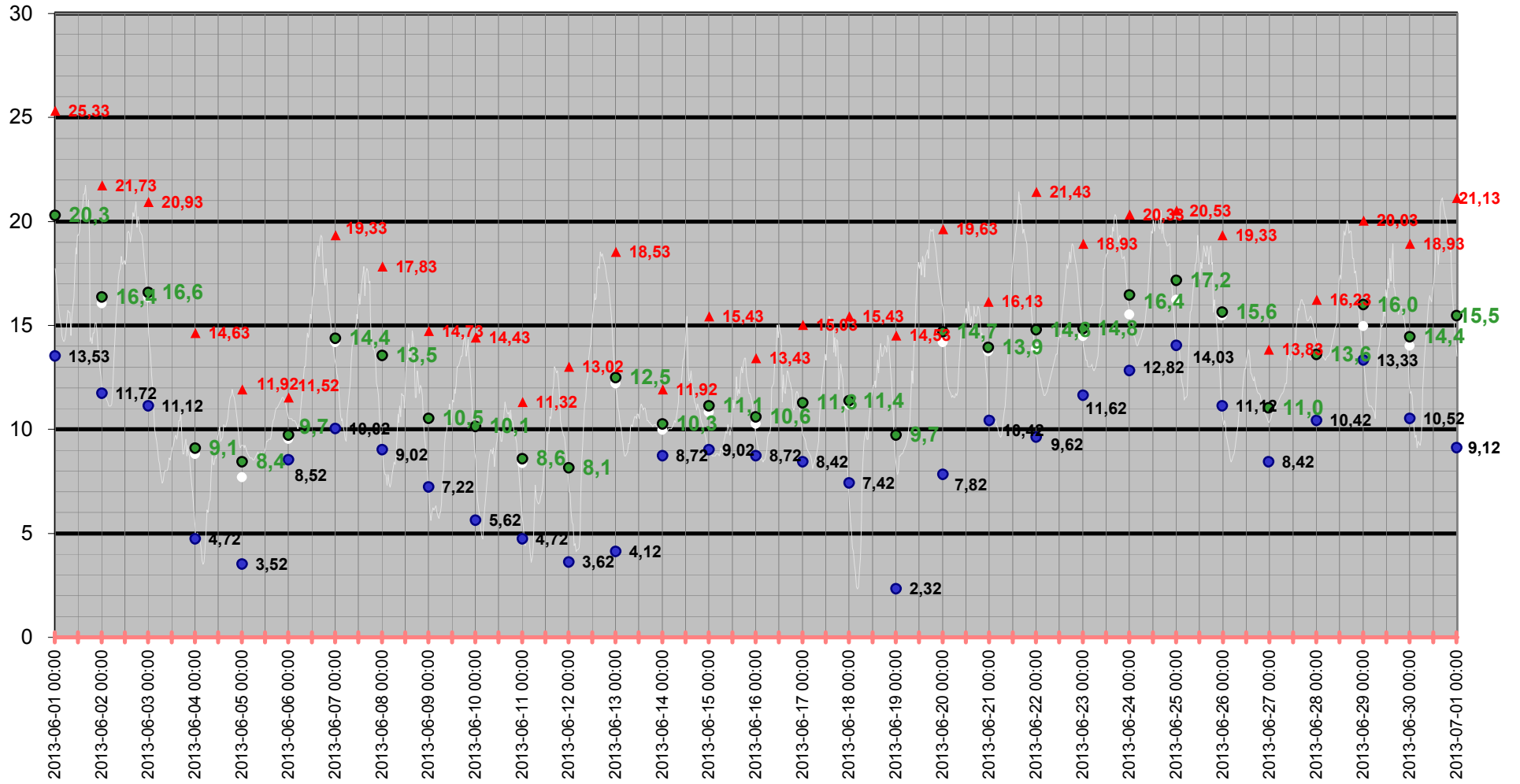

Medeltemperatur

□ Kyleff med °C ● Dygns med °C — Temperatur °C — Kyleffekt °C

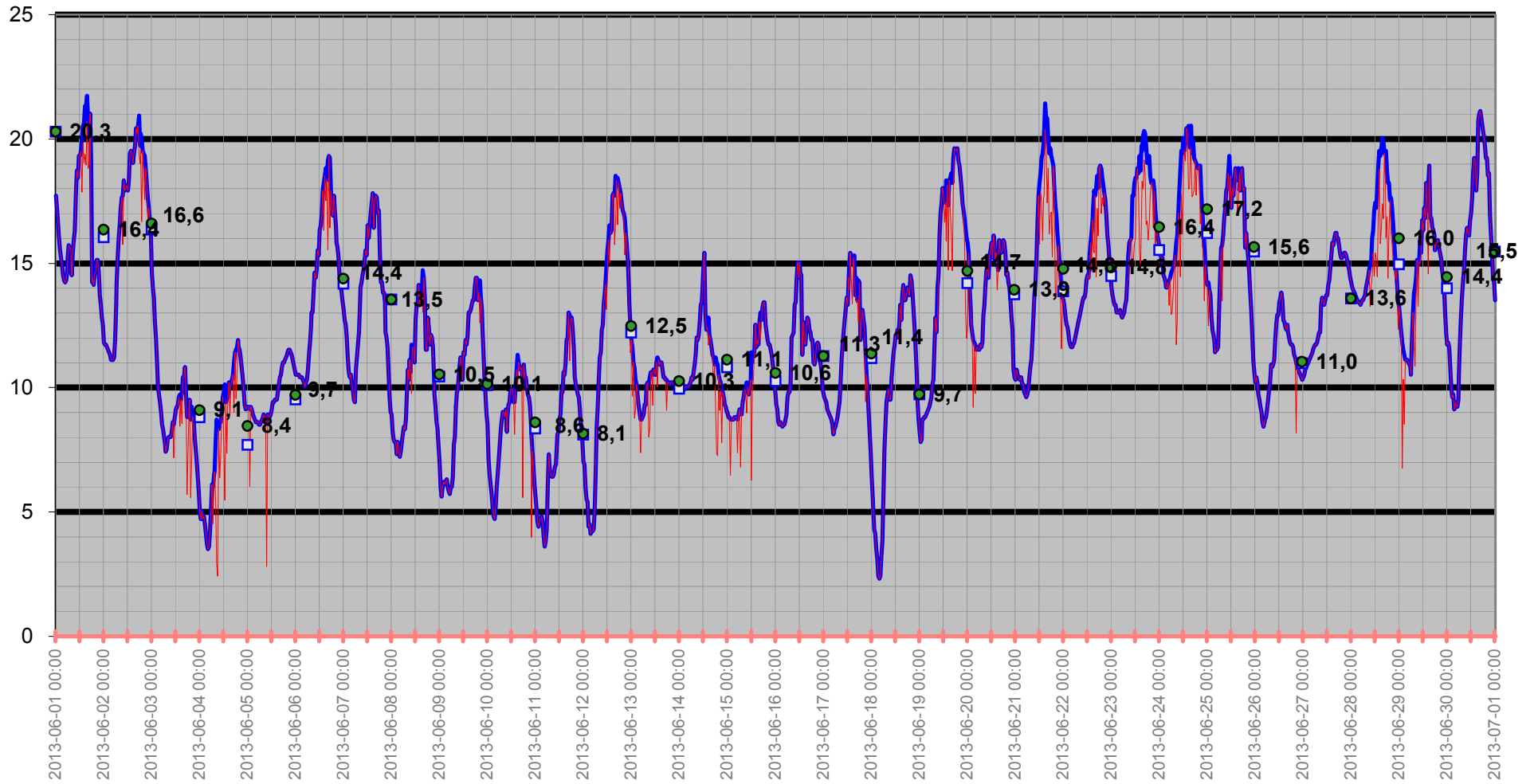

Temperatur/Vindby

Temp Ute °C
Vindby m/s

— Vindby m/s — Temp ute °C ◊ Vindrikt °

Vindrikning °

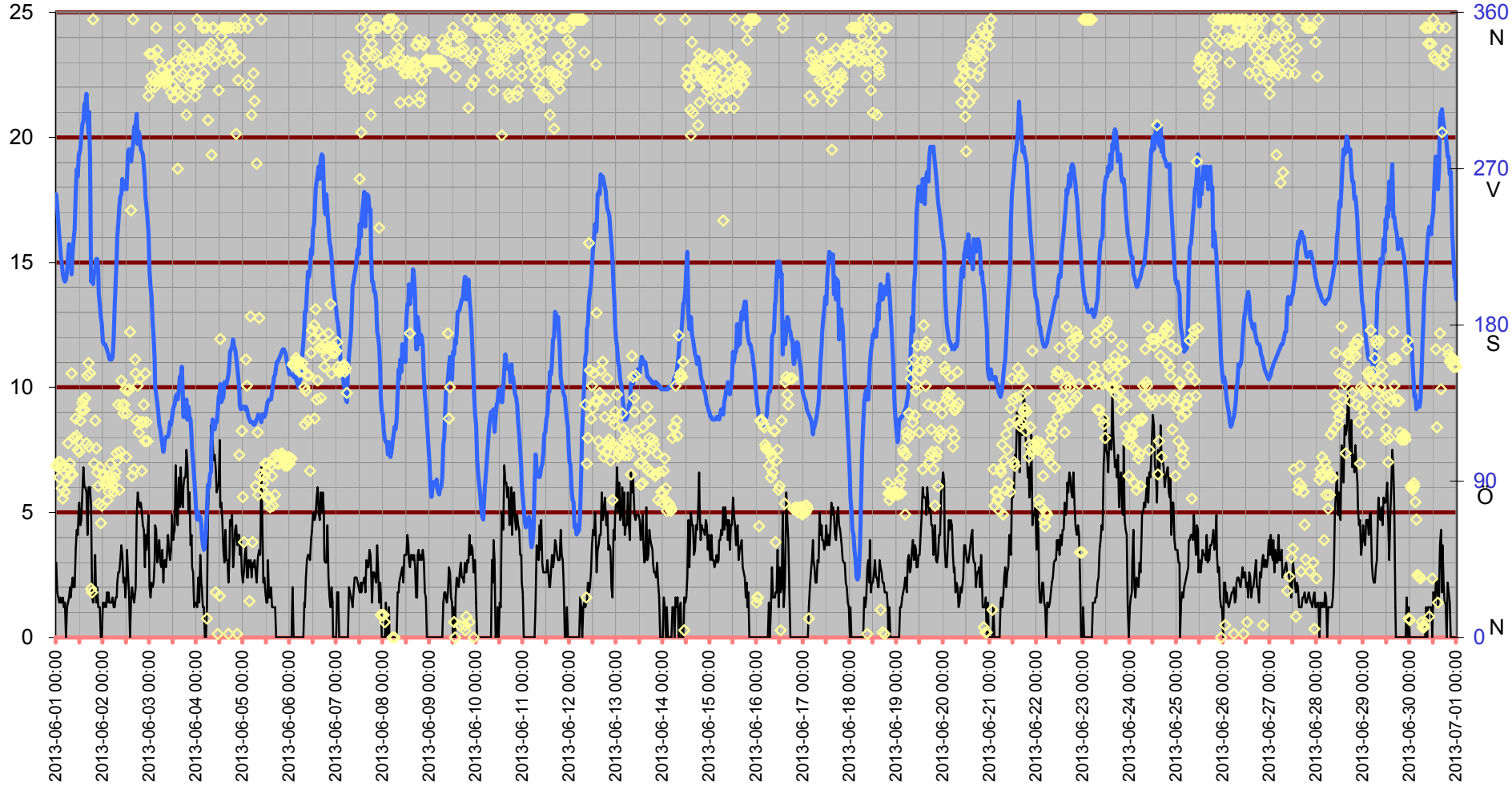

Inne

Temp inne °C

Vindby m/s

Temp in °C — Vindby m/s — Temp ute °C — Fukt inne Rh%

Rh % inne

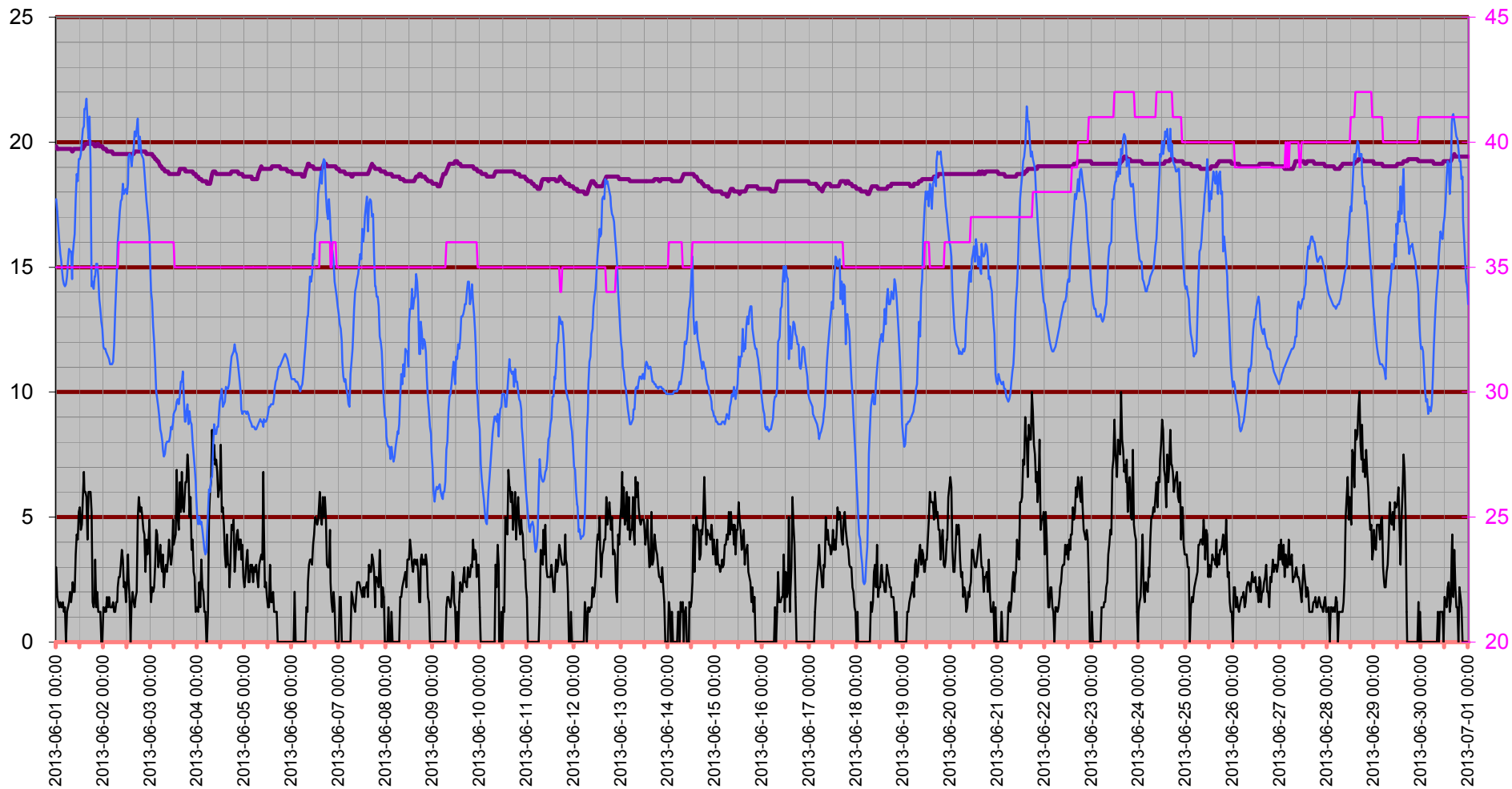

Temperatur inne

Temp in °C

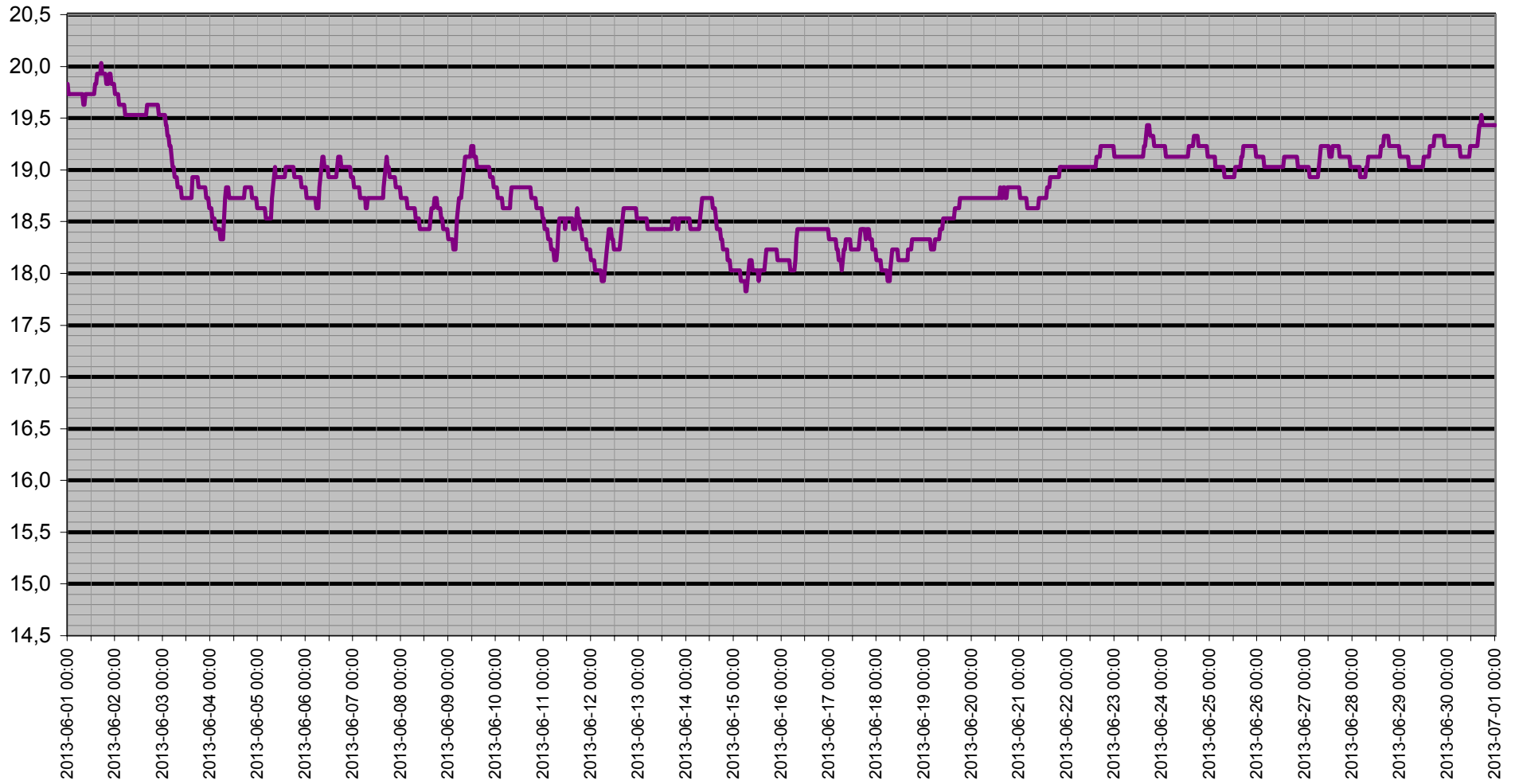

Dagpunkt/Temperatur

Vindhast m/s Daggp °C Temp ute °C Fukt ute Rh%

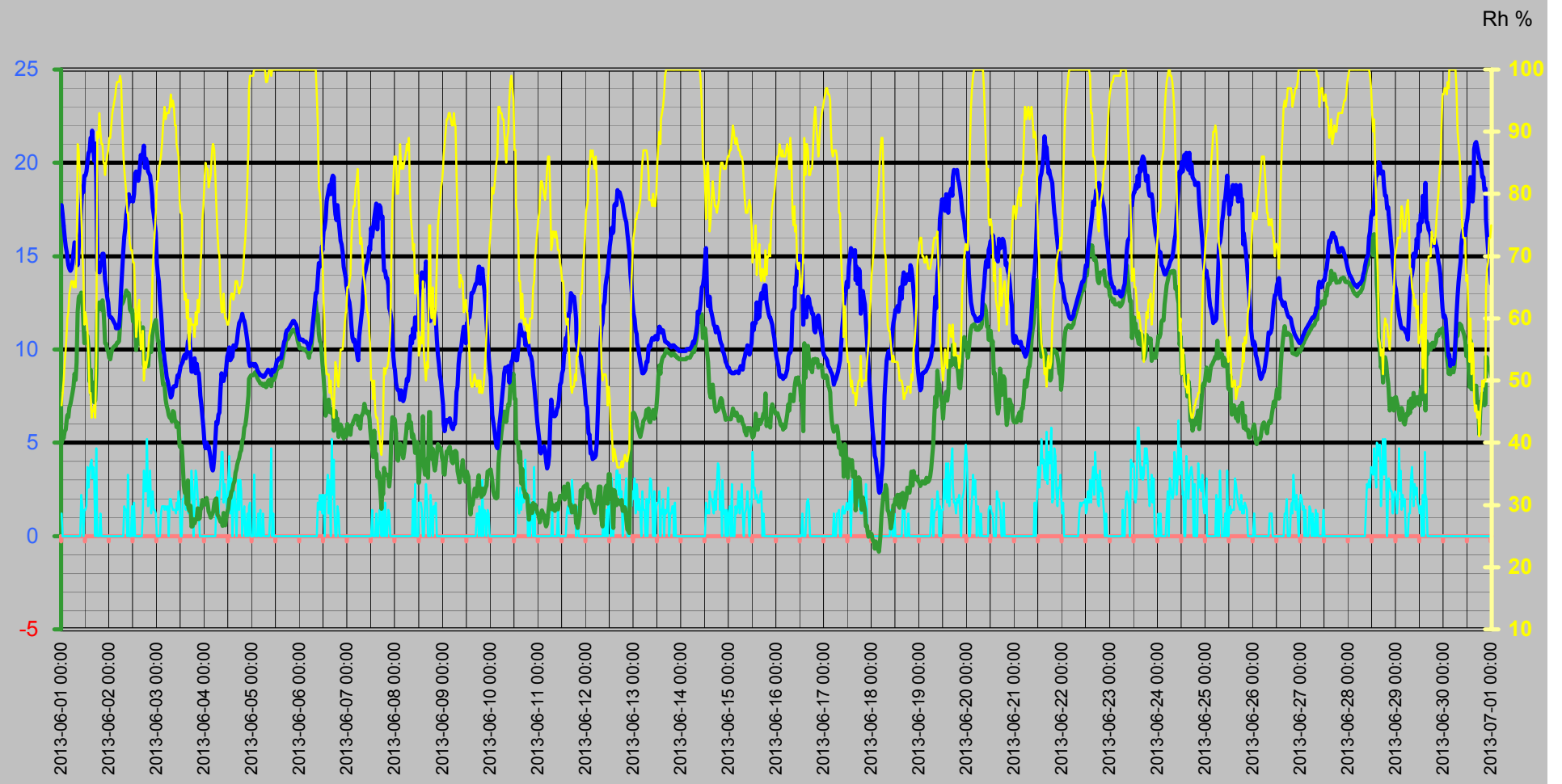

Vinddata

Vindhastighet m/s
Vindby m/s

— Vindhast m/s — Vindby m/s ◊ Vindrikt ° — Fukt ute Rh%

Vindriktning °
Rh %

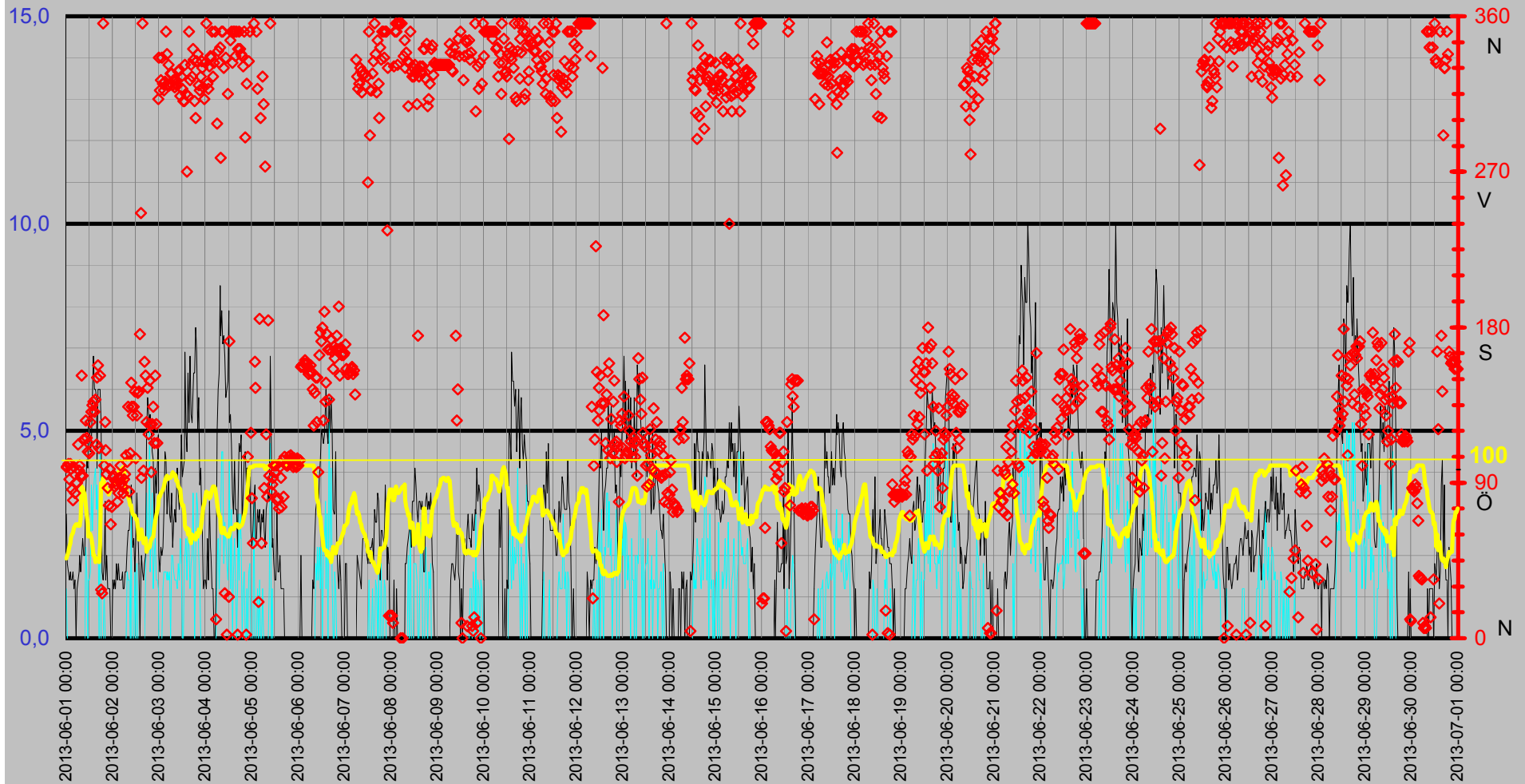

Luftfukt Kyleffekt Temp Vind Medeltemperatur

Temp °C
Vind m/s

● Dygns med °C Vindhast m/s Kyleffekt °C Temp ute °C Fukt ute Rh%

Rh %

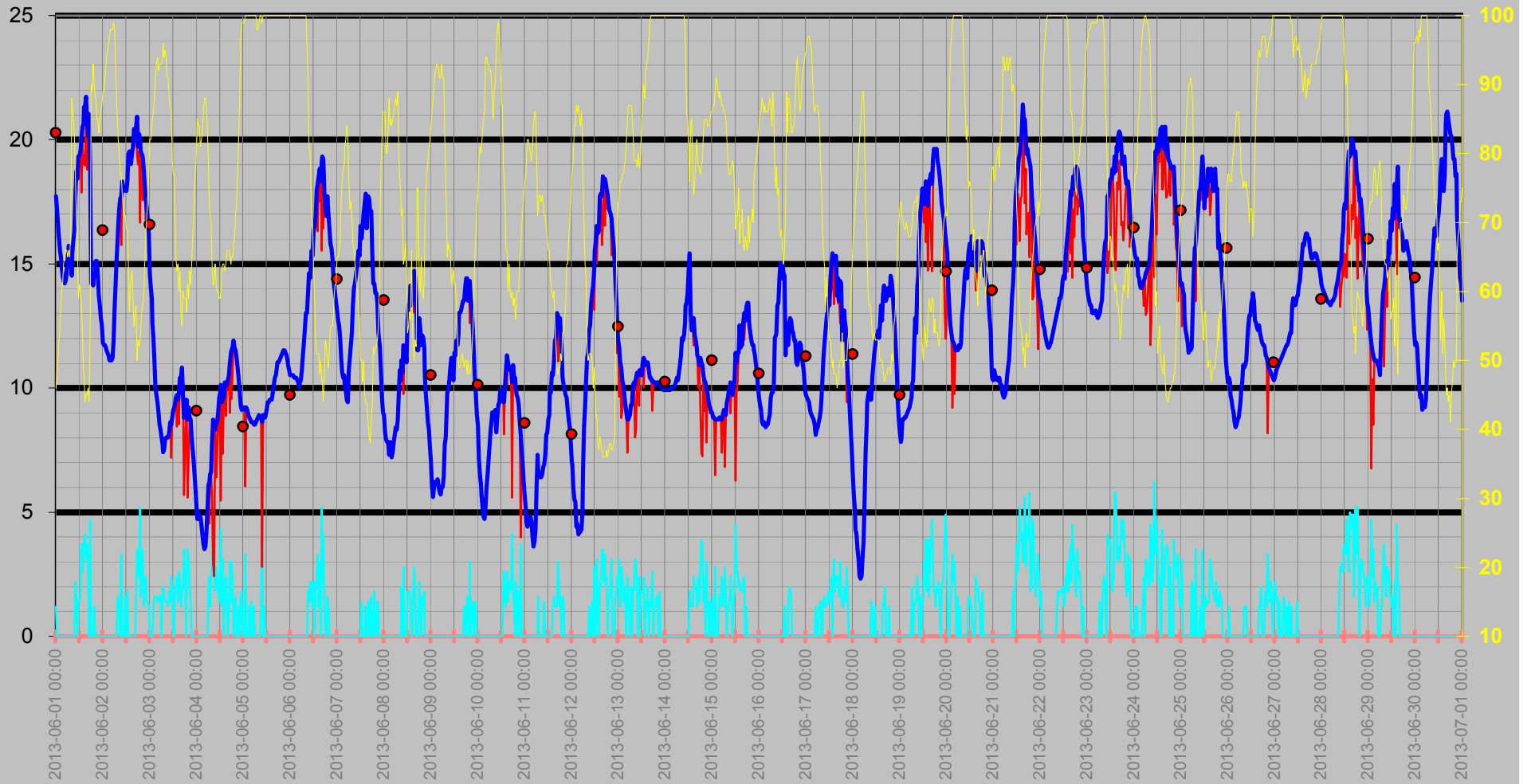

Nederbörd

DagRegn/Temp

— Nederb./dygn mm
 — Temp ute °C
 ◇ Nb.std tid 7.00-6.59
 — Nb. Mån mm

Regn
Månad

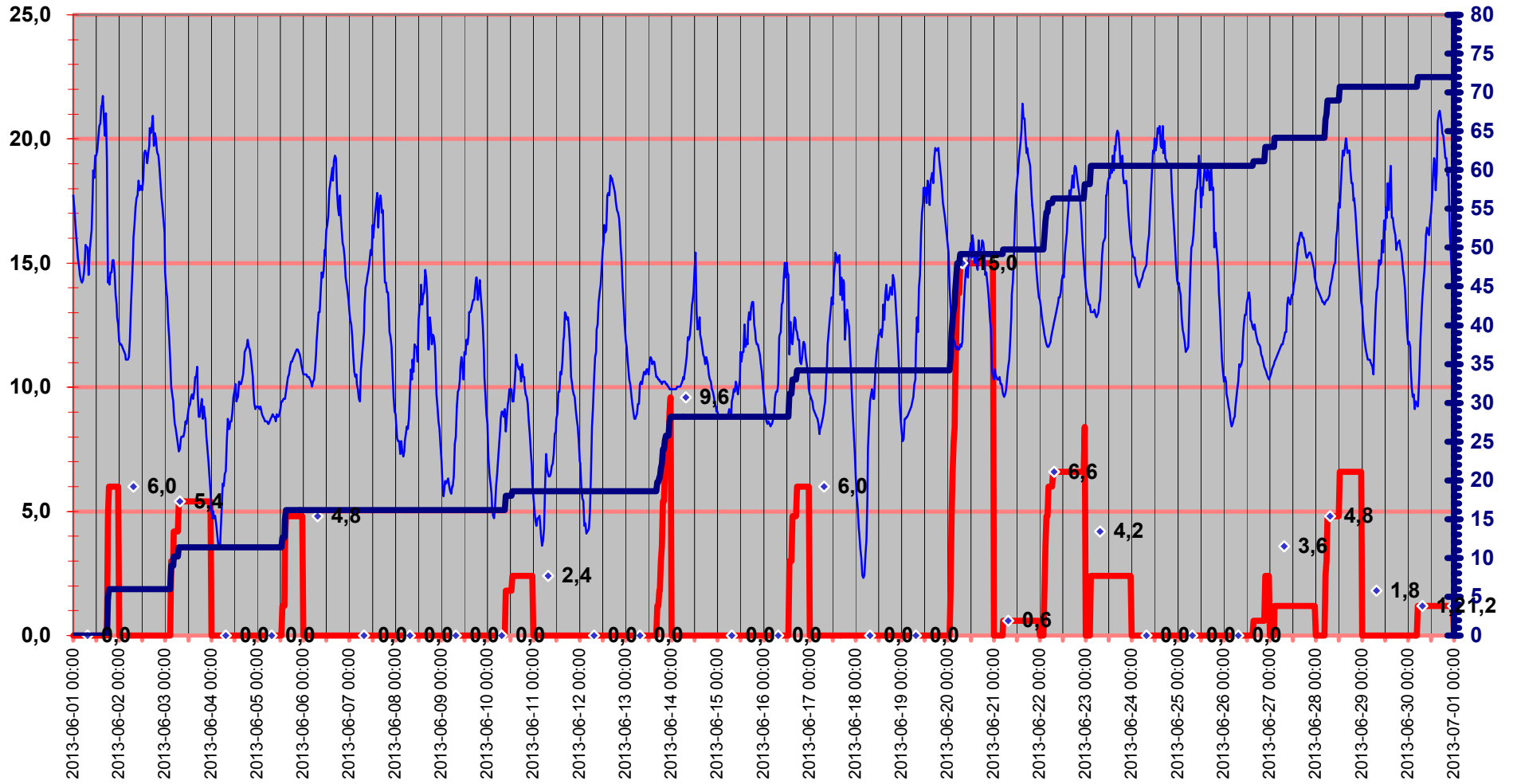

Luftryck/Nederbörd

◆ Luftryck mbar
 — Nederb./dygn mm
 △ Nb.std tid 7.00-6.59

Luftryck

Nederbörd

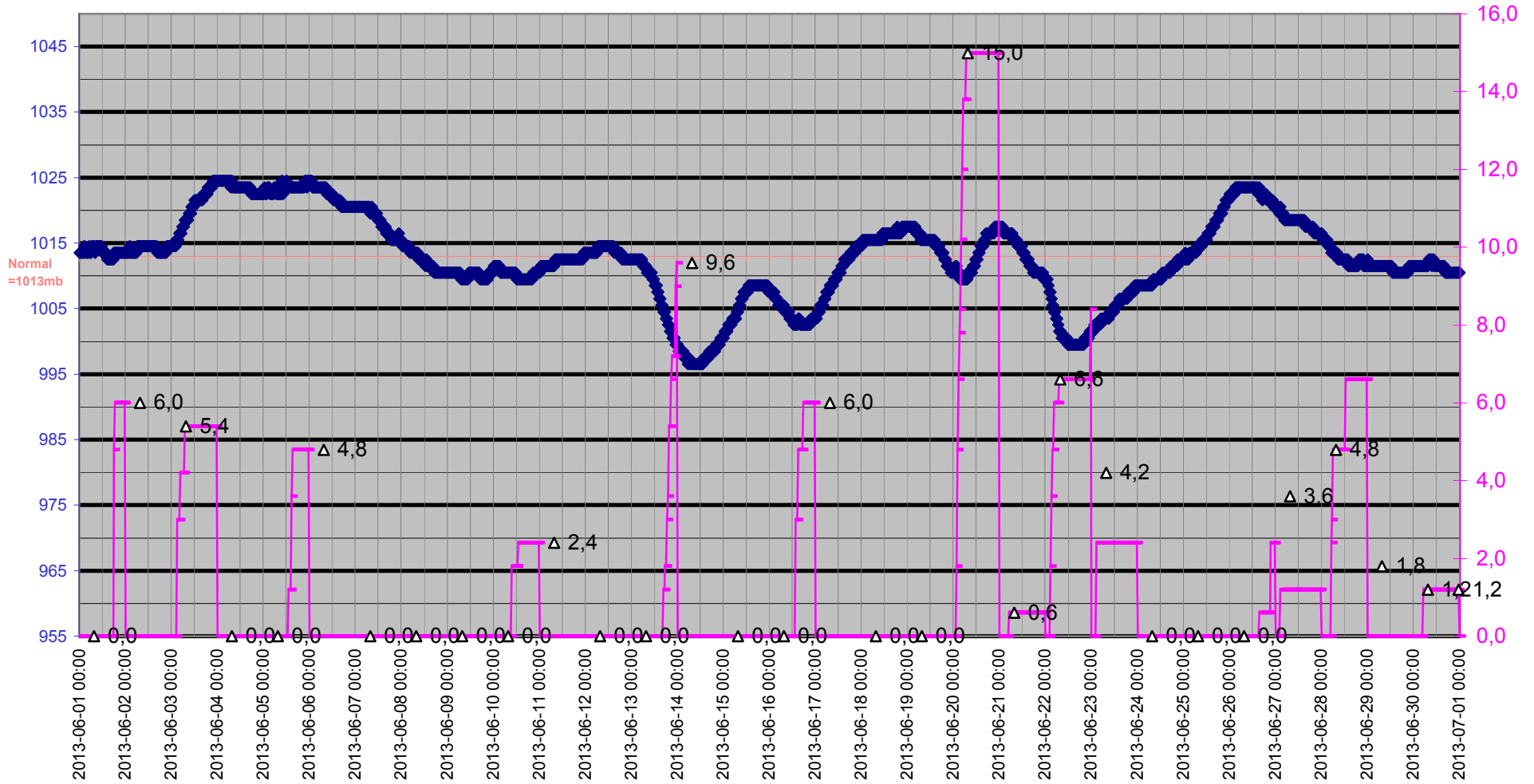

Grund

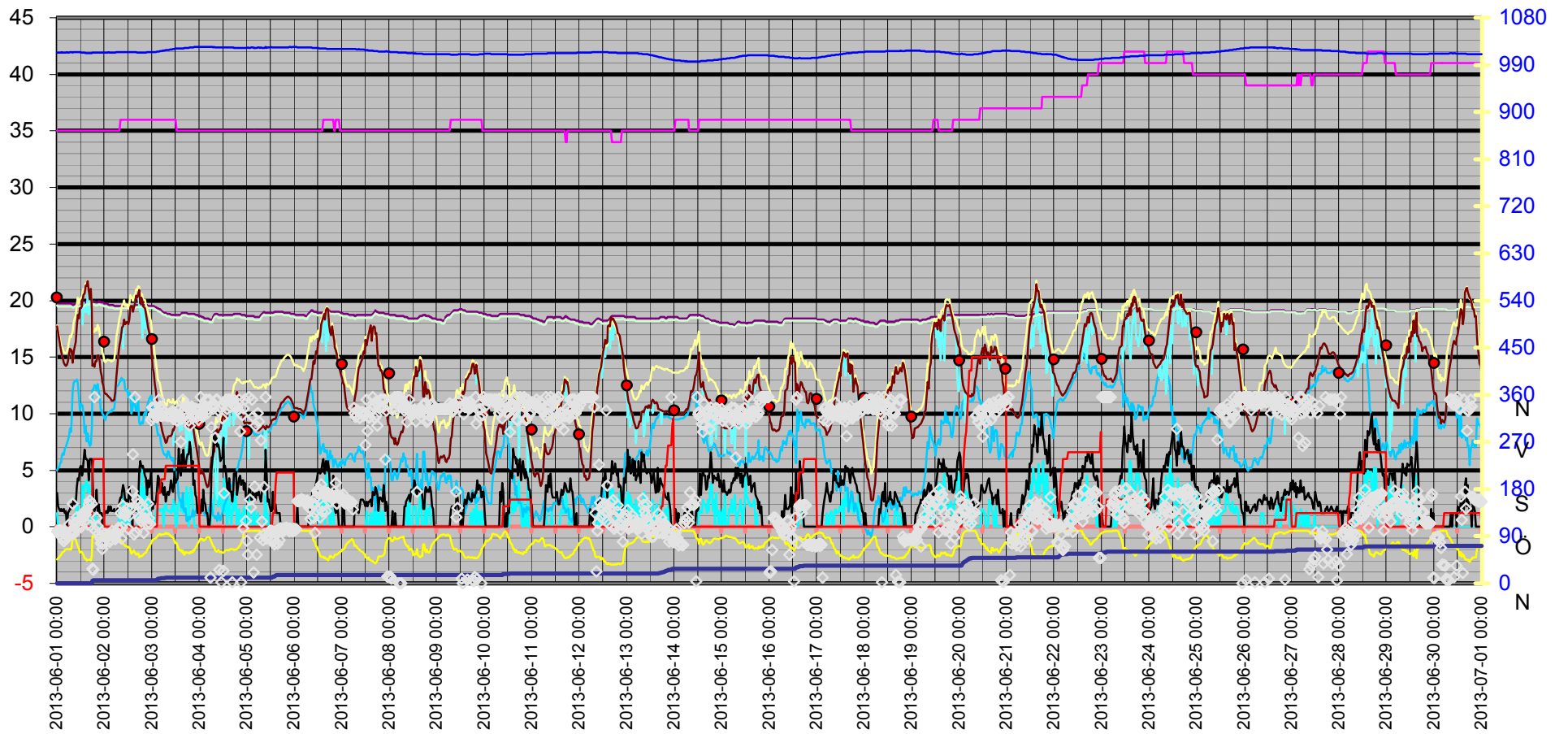
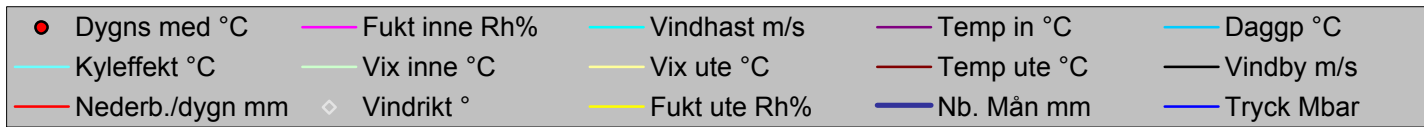

Datum	Vindrikt	Fukt inne	Fukt ute	Vindhast	Temp in	Temp ute	Nb. Mån	Tryck	Daggp	Kyleffekt	Vix inne	Vix ute	Vindby	Korr lufttryck	Nederb./dygn
	°	Rh%	Rh%	m/s	°C	°C	mm	Mbar	°C	°C	°C	°C	m/s		mm
2013-06-01 00:00	99	35	46	1,2	19,83	17,73	0,0	1013,51	4,99	17,73	19,58	17,83	3,0	0,00	0,0
2013-06-01 00:30	99	35	48	0,0	19,73	17,23	0,0	1013,51	5,19	17,23	19,48	17,42	1,8	0,00	0,0
2013-06-01 01:00	101	35	50	0,0	19,73	16,63	0,0	1013,51	5,27	16,63	19,48	16,92	1,6	0,00	0,0
2013-06-01 01:30	92	35	53	0,0	19,73	16,03	0,0	1013,51	5,61	16,03	19,48	16,47	1,4	0,00	0,0
2013-06-01 02:00	101	35	55	0,0	19,73	15,53	0,0	1013,51	5,71	15,53	19,48	16,08	1,6	0,00	0,0
2013-06-01 02:30	98	35	58	0,0	19,73	15,23	0,0	1014,51	6,25	15,23	19,48	15,94	1,4	0,00	0,0
2013-06-01 03:00	86	35	60	0,0	19,73	14,93	0,0	1013,51	6,48	14,93	19,48	15,76	1,4	0,00	0,0
2013-06-01 03:30	80	35	61	0,0	19,73	14,53	0,0	1013,51	6,36	14,53	19,48	15,41	1,6	0,00	0,0
2013-06-01 04:00	99	35	64	0,0	19,73	14,33	0,0	1013,51	6,91	14,33	19,48	15,39	1,2	0,00	0,0
2013-06-01 04:30	84	35	65	0,0	19,73	14,23	0,0	1013,51	7,05	14,23	19,48	15,35	1,4	0,00	0,0
2013-06-01 05:00	90	35	66	0,0	19,73	14,33	0,0	1014,51	7,38	14,33	19,48	15,51	0,0	0,00	0,0
2013-06-01 05:30	90	35	66	0,0	19,73	14,63	0,0	1013,51	7,66	14,63	19,48	15,82	1,2	0,00	0,0
2013-06-01 06:00	112	35	65	0,0	19,73	15,23	0,0	1013,51	8,00	15,23	19,48	16,35	1,4	0,00	0,0
2013-06-01 06:30	97	35	66	0,0	19,73	15,73	0,0	1014,51	8,70	15,73	19,48	16,92	1,6	0,00	0,0
2013-06-01 07:00	100	35	65	0,0	19,73	15,63	0,0	1014,51	8,37	15,63	19,48	16,75	2,0	0,00	0,0
2013-06-01 07:30	94	35	69	0,0	19,73	15,63	0,0	1014,51	9,30	15,63	19,48	17,01	1,6	0,00	0,0
2013-06-01 08:00	152	35	88	0,0	19,63	14,53	0,0	1013,51	12,04	14,53	19,38	17,26	2,0	0,00	0,0
2013-06-01 08:30	94	35	87	0,0	19,63	15,43	0,0	1014,51	12,74	15,43	19,38	18,08	2,4	0,00	0,0
2013-06-01 09:00	115	35	85	0,0	19,73	15,93	0,0	1014,51	12,86	15,93	19,48	18,43	2,0	0,00	0,0
2013-06-01 09:30	115	35	83	0,0	19,73	16,33	0,0	1014,51	12,87	16,33	19,48	18,68	2,0	0,00	0,0
2013-06-01 10:00	126	35	77	2,2	19,73	17,73	0,0	1014,51	13,04	17,73	19,48	19,65	3,5	0,00	0,0
2013-06-01 10:30	116	35	71	1,6	19,73	18,73	0,0	1014,51	12,70	18,73	19,48	20,24	4,3	0,00	0,0
2013-06-01 11:00	108	35	67	0,0	19,73	18,43	0,0	1014,51	11,50	18,43	19,48	19,68	4,1	0,00	0,0
2013-06-01 11:30	113	35	59	1,4	19,73	19,33	0,0	1014,51	10,33	19,33	19,48	20,10	5,2	0,00	0,0
2013-06-01 12:00	107	35	61	1,4	19,73	19,33	0,0	1013,51	10,86	19,33	19,48	20,22	5,4	0,00	0,0
2013-06-01 12:30	125	35	60	1,6	19,73	19,53	0,0	1013,51	10,79	19,53	19,48	20,36	4,5	0,00	0,0
2013-06-01 13:00	131	35	58	3,7	19,73	20,03	0,0	1013,51	10,72	17,87	19,48	20,75	4,7	0,00	0,0
2013-06-01 13:30	135	35	54	2,6	19,73	20,53	0,0	1013,51	10,05	19,85	19,48	21,03	5,8	0,00	0,0
2013-06-01 14:00	137	35	48	3,5	19,83	20,63	0,0	1013,51	8,28	19,03	19,58	20,82	6,8	0,00	0,0
2013-06-01 14:30	131	35	48	3,9	19,83	21,33	0,0	1012,51	8,92	19,39	19,58	21,53	6,0	0,00	0,0
2013-06-01 15:00	138	35	44	4,1	19,93	21,33	0,0	1012,51	7,55	18,95	19,68	21,34	6,0	0,00	0,0
2013-06-01 15:30	112	35	45	3,1	19,93	21,73	0,0	1012,51	8,26	20,69	19,68	21,78	5,8	0,00	0,0
2013-06-01 16:00	151	35	45	3,7	19,93	20,83	0,0	1012,51	7,45	18,80	19,68	20,88	4,1	0,00	0,0
2013-06-01 16:30	158	35	46	3,0	19,93	20,13	0,0	1012,51	7,16	18,95	19,68	20,23	6,0	0,00	0,0
2013-06-01 17:00	110	35	44	0,0	20,03	21,03	0,0	1012,51	7,28	21,03	19,78	21,04	6,0	0,00	0,0
2013-06-01 17:30	152	35	54	4,7	19,93	19,13	0,0	1012,51	8,76	15,82	19,68	19,63	6,0	0,00	0,0
2013-06-01 18:00	28	35	90	0,0	19,93	14,23	4,8	1013,51	12,09	14,23	19,68	17,12	5,2	4,80	4,8
2013-06-01 18:30	26	35	89	0,0	19,93	14,43	6,0	1013,51	12,12	14,43	19,68	17,24	1,6	6,00	6,0
2013-06-01 19:00	356	35	93	0,0	19,93	14,13	6,0	1013,51	12,51	14,13	19,68	17,26	1,4	1,20	6,0
2013-06-01 19:30	100	35	90	1,2	19,83	14,63	6,0	1013,51	12,49	14,63	19,58	17,52	1,8	0,00	6,0
2013-06-01 20:00	125	35	88	0,0	19,83	14,63	6,0	1013,51	12,13	14,63	19,58	17,36	3,3	0,00	6,0
2013-06-01 20:30	109	35	88	0,0	19,83	15,13	6,0	1013,51	12,62	15,13	19,58	17,86	1,4	0,00	6,0
2013-06-01 21:00	95	35	85	0,0	19,93	15,13	6,0	1013,51	12,08	15,13	19,68	17,63	2,0	0,00	6,0
2013-06-01 21:30	87	35	85	0,0	19,93	14,63	6,0	1013,51	11,59	14,63	19,68	17,13	1,2	0,00	6,0
2013-06-01 22:00	77	35	83	0,0	19,83	13,73	6,0	1013,51	10,34	13,73	19,58	16,08	1,2	0,00	6,0
2013-06-01 22:30	98	35	85	0,0	19,83	13,33	6,0	1013,51	10,32	13,33	19,58	15,83	1,2	0,00	6,0

Datum	Vindrikt °	Fukt inne Rh%	Fukt ute Rh%	Vindhast m/s	Temp in °C	Temp ute °C	Nb. Mån mm	Tryck Mbar	Dagpp °C	Kyleffekt °C	Vix inne °C	Vix ute °C	Vindby m/s	Korr lufttryck	Nederb./dygn mm
2013-06-01 23:00	66	35	86	0,0	19,83	12,82	6,0	1013,51	10,01	12,82	19,58	15,40	0,0	0,00	6,0
2013-06-01 23:30	76	35	87	0,0	19,83	12,52	6,0	1013,51	9,90	12,52	19,58	15,18	0,0	0,00	6,0
2013-06-02 00:00	93	35	89	0,0	19,73	11,82	6,0	1013,51	9,56	11,82	19,48	14,64	1,4	0,00	0,0
2013-06-02 00:30	94	35	89	0,0	19,73	11,72	6,0	1013,51	9,46	11,72	19,48	14,54	1,2	0,00	0,0
2013-06-02 01:00	88	35	91	0,0	19,73	11,72	6,0	1013,51	9,80	11,72	19,48	14,70	1,4	0,00	0,0
2013-06-02 01:30	91	35	93	0,0	19,73	11,62	6,0	1013,51	10,04	11,62	19,48	14,76	1,2	0,00	0,0
2013-06-02 02:00	89	35	94	0,0	19,63	11,52	6,0	1014,51	10,11	11,52	19,38	14,74	1,8	0,00	0,0
2013-06-02 02:30	79	35	95	0,0	19,63	11,42	6,0	1013,51	10,17	11,42	19,38	14,73	1,4	0,00	0,0
2013-06-02 03:00	84	35	96	0,0	19,63	11,32	6,0	1013,51	10,23	11,32	19,38	14,71	1,8	0,00	0,0
2013-06-02 03:30	93	35	97	0,0	19,63	11,12	6,0	1013,51	10,20	11,12	19,38	14,59	1,4	0,00	0,0
2013-06-02 04:00	100	35	98	0,0	19,63	11,12	6,0	1013,51	10,35	11,12	19,38	14,68	1,4	0,00	0,0
2013-06-02 04:30	90	35	98	0,0	19,63	11,12	6,0	1013,51	10,35	11,12	19,38	14,68	1,4	0,00	0,0
2013-06-02 05:00	88	35	98	0,0	19,53	11,22	6,0	1013,51	10,45	11,22	19,28	14,78	1,6	0,00	0,0
2013-06-02 05:30	84	35	99	0,0	19,53	11,92	6,0	1013,51	11,31	11,92	19,28	15,57	1,2	0,00	0,0
2013-06-02 06:00	92	35	98	0,0	19,53	13,23	6,0	1014,51	12,44	13,23	19,28	16,78	1,2	0,00	0,0
2013-06-02 06:30	95	35	92	0,0	19,53	14,23	6,0	1014,51	12,44	14,23	19,28	17,28	1,6	0,00	0,0
2013-06-02 07:00	106	35	87	0,0	19,53	15,23	6,0	1014,51	12,54	15,23	19,28	17,88	1,6	0,00	0,0
2013-06-02 07:30	102	35	84	1,6	19,53	16,03	6,0	1014,51	12,77	16,03	19,28	18,45	2,2	0,00	0,0
2013-06-02 08:00	134	36	82	1,4	19,53	16,53	6,0	1014,51	12,87	16,53	19,32	18,80	2,6	0,00	0,0
2013-06-02 08:30	85	36	80	1,4	19,53	17,23	6,0	1014,51	13,16	17,23	19,32	19,36	2,6	0,00	0,0
2013-06-02 09:00	107	36	77	0,0	19,53	17,63	6,0	1014,51	12,94	17,63	19,32	19,54	3,1	0,00	0,0
2013-06-02 09:30	148	36	77	3,3	19,53	17,73	6,0	1014,51	13,04	15,75	19,32	19,65	3,7	0,00	0,0
2013-06-02 10:00	134	36	74	0,0	19,53	18,33	6,0	1014,51	12,98	18,33	19,32	20,04	3,3	0,00	0,0
2013-06-02 10:30	129	36	72	0,0	19,53	17,93	6,0	1014,51	12,16	17,93	19,32	19,50	2,2	0,00	0,0
2013-06-02 11:00	134	36	71	0,0	19,53	18,03	6,0	1014,51	12,04	18,03	19,32	19,54	2,4	0,00	0,0
2013-06-02 11:30	143	36	71	1,6	19,53	18,13	6,0	1014,51	12,13	18,13	19,32	19,64	1,6	0,00	0,0
2013-06-02 12:00	104	36	69	0,0	19,53	17,93	6,0	1014,51	11,49	17,93	19,32	19,31	2,4	0,00	0,0
2013-06-02 12:30	129	36	69	1,8	19,53	18,33	6,0	1014,51	11,87	18,33	19,32	19,71	3,5	0,00	0,0
2013-06-02 13:00	142	36	64	0,0	19,53	19,43	6,0	1014,51	11,72	19,43	19,32	20,50	2,6	0,00	0,0
2013-06-02 13:30	143	36	57	0,0	19,53	19,53	6,0	1014,51	9,98	19,53	19,32	20,19	1,8	0,00	0,0
2013-06-02 14:00	176	36	59	0,0	19,53	19,43	6,0	1014,51	10,43	19,43	19,32	20,20	0,0	0,00	0,0
2013-06-02 14:30	246	36	62	0,0	19,53	19,03	6,0	1014,51	10,84	19,03	19,32	19,98	1,6	0,00	0,0
2013-06-02 15:00	93	36	63	0,0	19,53	19,43	6,0	1014,51	11,47	19,43	19,32	20,44	2,0	0,00	0,0
2013-06-02 15:30	356	36	59	0,0	19,53	19,73	6,0	1014,51	10,71	19,73	19,32	20,50	1,6	0,00	0,0
2013-06-02 16:00	97	36	55	0,0	19,63	20,43	6,0	1014,51	10,25	20,43	19,42	20,98	1,4	0,00	0,0
2013-06-02 16:30	160	36	57	0,0	19,63	20,23	6,0	1013,51	10,63	20,23	19,42	20,89	1,8	0,00	0,0
2013-06-02 17:00	152	36	58	1,4	19,63	20,53	6,0	1013,51	11,18	20,53	19,42	21,25	2,0	0,00	0,0
2013-06-02 17:30	125	36	50	3,5	19,63	20,93	6,0	1013,51	9,20	19,37	19,42	21,22	4,9	0,00	0,0
2013-06-02 18:00	145	36	53	2,4	19,63	19,73	6,0	1013,51	9,02	19,00	19,42	20,18	5,8	0,00	0,0
2013-06-02 18:30	118	36	52	2,4	19,63	20,23	6,0	1013,51	9,18	19,53	19,42	20,62	5,4	0,00	0,0
2013-06-02 19:00	149	36	53	5,2	19,63	20,03	6,0	1013,51	9,29	16,67	19,42	20,48	5,2	0,00	0,0
2013-06-02 19:30	124	36	54	1,6	19,63	19,53	6,0	1013,51	9,13	19,53	19,42	20,03	5,4	0,00	0,0
2013-06-02 20:00	96	36	57	2,4	19,63	19,43	6,0	1013,51	9,88	18,69	19,42	20,09	5,0	0,00	0,0
2013-06-02 20:30	124	36	58	3,5	19,63	19,33	6,0	1013,51	10,07	17,56	19,42	20,05	4,5	0,00	0,0
2013-06-02 21:00	134	36	59	1,2	19,63	18,83	6,0	1013,51	9,87	18,83	19,42	19,60	4,3	0,00	0,0
2013-06-02 21:30	113	36	64	2,0	19,63	18,23	6,0	1014,51	10,59	18,23	19,42	19,30	2,8	0,00	0,0

Datum	Vindrikt °	Fukt inne Rh%	Fukt ute Rh%	Vindhast m/s	Temp in °C	Temp ute °C	Nb. Mån mm	Tryck Mbar	Daggp °C	Kyleffekt °C	Vix inne °C	Vix ute °C	Vindby m/s	Korr lufttryck	Nederb./dygn mm
2013-06-02 22:00	152	36	68	2,4	19,53	17,63	6,0	1014,51	10,97	16,79	19,32	18,94	4,1	0,00	0,0
2013-06-02 22:30	124	36	71	1,4	19,53	17,23	6,0	1014,51	11,27	17,23	19,32	18,74	3,5	0,00	0,0
2013-06-02 23:00	113	36	74	1,4	19,53	16,73	6,0	1014,51	11,45	16,73	19,32	18,44	4,1	0,00	0,0
2013-06-02 23:30	312	36	77	1,2	19,53	16,23	6,0	1014,51	11,59	16,23	19,32	18,14	4,9	0,00	0,0
2013-06-03 00:00	336	36	82	0,0	19,53	14,63	6,0	1014,51	11,03	14,63	19,32	16,90	2,0	0,00	0,0
2013-06-03 00:30	317	36	82	0,0	19,53	14,03	6,0	1014,51	10,44	14,03	19,32	16,30	1,6	0,00	0,0
2013-06-03 01:00	323	36	84	0,0	19,53	13,63	6,0	1014,51	10,43	13,63	19,32	16,05	2,2	0,00	0,0
2013-06-03 01:30	336	36	85	0,0	19,43	12,62	6,0	1014,51	9,63	12,62	19,22	15,13	2,0	0,00	0,0
2013-06-03 02:00	321	36	86	1,2	19,43	12,02	6,0	1014,51	9,23	12,02	19,22	14,60	2,2	0,00	0,0
2013-06-03 02:30	317	36	88	1,6	19,33	11,12	6,0	1015,51	8,70	11,12	19,12	13,86	3,1	0,00	0,0
2013-06-03 03:00	322	36	91	1,6	19,33	10,02	9,0	1015,51	8,13	10,02	19,12	13,00	4,5	3,00	3,0
2013-06-03 03:30	351	36	93	1,6	19,23	9,72	9,0	1015,51	8,16	9,72	19,02	12,86	4,3	3,00	3,0
2013-06-03 04:00	338	36	94	1,4	19,23	9,42	9,0	1016,51	8,03	9,42	19,02	12,64	3,0	0,00	3,0
2013-06-03 04:30	320	36	92	1,6	19,13	9,02	10,2	1016,51	7,31	9,02	18,92	12,08	3,3	1,20	4,2
2013-06-03 05:00	332	36	93	1,4	19,03	8,52	10,2	1016,51	6,98	8,52	18,82	11,66	3,9	1,20	4,2
2013-06-03 05:30	320	36	93	1,6	19,03	8,32	10,2	1017,52	6,78	8,32	18,82	11,46	3,0	0,00	4,2
2013-06-03 06:00	327	36	93	0,0	18,93	8,02	10,2	1017,52	6,48	8,02	18,72	11,16	2,8	0,00	4,2
2013-06-03 06:30	327	36	94	2,0	18,93	7,72	10,2	1017,52	6,35	7,72	18,72	10,94	3,5	0,00	4,2
2013-06-03 07:00	320	36	96	2,0	18,93	7,42	11,4	1018,52	6,36	7,42	18,72	10,81	2,2	1,20	5,4
2013-06-03 07:30	323	36	94	1,6	18,83	7,52	11,4	1018,52	6,15	7,52	18,62	10,74	2,8	1,20	5,4
2013-06-03 08:00	319	36	95	1,4	18,83	7,92	11,4	1018,52	6,70	7,92	18,62	11,22	3,1	0,00	5,4
2013-06-03 08:30	321	36	94	1,4	18,83	8,02	11,4	1018,52	6,64	8,02	18,62	11,24	2,8	0,00	5,4
2013-06-03 09:00	323	36	91	1,4	18,83	8,02	11,4	1019,52	6,16	8,02	18,62	10,99	3,3	0,00	5,4
2013-06-03 09:30	320	36	91	1,2	18,73	8,02	11,4	1019,52	6,16	8,02	18,52	10,99	4,1	0,00	5,4
2013-06-03 10:00	328	36	88	1,8	18,73	8,22	11,4	1019,52	5,85	8,22	18,52	10,96	3,5	0,00	5,4
2013-06-03 10:30	329	36	87	1,4	18,73	8,62	11,4	1020,52	6,07	8,62	18,52	11,28	3,1	0,00	5,4
2013-06-03 11:00	314	36	86	2,4	18,73	8,52	11,4	1020,52	5,80	7,18	18,52	11,10	3,5	0,00	5,4
2013-06-03 11:30	325	36	79	1,8	18,73	8,82	11,4	1020,52	4,83	8,82	18,52	10,88	4,9	0,00	5,4
2013-06-03 12:00	318	36	77	0,0	18,73	9,12	11,4	1021,52	4,73	9,12	18,52	11,04	3,9	0,00	5,4
2013-06-03 12:30	311	35	77	0,0	18,73	9,22	11,4	1021,52	4,83	9,22	18,48	11,14	4,1	0,00	5,4
2013-06-03 13:00	311	35	72	2,0	18,73	9,32	11,4	1021,52	3,93	9,32	18,48	10,90	4,3	0,00	5,4
2013-06-03 13:30	332	35	65	2,0	18,73	9,62	11,4	1021,52	2,70	9,62	18,48	10,75	6,9	0,00	5,4
2013-06-03 14:00	315	35	63	2,4	18,73	9,72	11,4	1021,52	2,33	8,45	18,48	10,73	5,0	0,00	5,4
2013-06-03 14:30	270	35	64	1,4	18,73	9,52	11,4	1021,52	2,38	9,52	18,48	10,59	4,5	0,00	5,4
2013-06-03 15:00	314	35	60	2,6	18,93	9,82	11,4	1021,52	1,71	8,55	18,68	10,65	6,4	0,00	5,4
2013-06-03 15:30	351	35	63	2,2	18,93	10,42	11,4	1021,52	2,99	10,42	18,68	11,43	5,2	0,00	5,4
2013-06-03 16:00	323	35	57	1,2	18,93	10,42	11,4	1021,52	1,51	10,42	18,68	11,08	6,8	0,00	5,4
2013-06-03 16:30	332	35	55	1,8	18,93	10,82	11,4	1022,52	1,36	10,82	18,68	11,38	5,4	0,00	5,4
2013-06-03 17:00	325	35	60	2,0	18,93	9,72	11,4	1022,52	1,61	9,72	18,68	10,55	5,2	0,00	5,4
2013-06-03 17:30	341	35	59	3,5	18,93	8,82	11,4	1022,52	0,53	5,70	18,68	9,59	6,0	0,00	5,4
2013-06-03 18:00	335	35	59	2,6	18,83	8,82	11,4	1022,52	0,53	7,50	18,58	9,59	6,4	0,00	5,4
2013-06-03 18:30	311	35	59	0,0	18,83	9,22	11,4	1022,52	0,90	9,22	18,58	9,99	6,4	0,00	5,4
2013-06-03 19:00	301	35	57	2,0	18,83	9,52	11,4	1023,52	0,68	9,52	18,58	10,18	7,5	0,00	5,4
2013-06-03 19:30	334	35	61	3,5	18,83	8,72	11,4	1023,52	0,92	5,59	18,58	9,61	6,9	0,00	5,4
2013-06-03 20:00	338	35	59	3,1	18,83	9,22	11,4	1023,52	0,90	7,04	18,58	9,99	5,0	0,00	5,4
2013-06-03 20:30	320	35	63	2,0	18,83	8,82	11,4	1023,52	1,48	8,82	18,58	9,83	5,8	0,00	5,4

Datum	Vindrikt °	Fukt inne Rh%	Fukt ute Rh%	Vindhast m/s	Temp in °C	Temp ute °C	Nb. Mån mm	Tryck Mbar	Daggp °C	Kyleffekt °C	Vix inne °C	Vix ute °C	Vindby m/s	Korr lufttryck	Nederb./dygn mm
2013-06-03 21:00	317	35	61	1,4	18,83	8,72	11,4	1023,52	0,92	8,72	18,58	9,61	3,7	0,00	5,4
2013-06-03 21:30	325	35	64	0,0	18,83	8,02	11,4	1024,52	0,96	8,02	18,58	9,09	4,1	0,00	5,4
2013-06-03 22:00	334	35	68	0,0	18,73	7,52	11,4	1024,52	1,37	7,52	18,48	8,83	2,8	0,00	5,4
2013-06-03 22:30	330	35	71	0,0	18,73	7,02	11,4	1024,52	1,52	7,02	18,48	8,53	2,6	0,00	5,4
2013-06-03 23:00	319	35	76	0,0	18,73	6,42	11,4	1024,52	1,93	6,42	18,48	8,27	1,2	0,00	5,4
2013-06-03 23:30	312	35	78	0,0	18,63	5,82	11,4	1024,52	1,73	5,82	18,37	7,81	1,4	0,00	5,4
2013-06-04 00:00	333	35	82	0,0	18,63	5,02	11,4	1024,52	1,68	5,02	18,37	7,30	1,4	0,00	0,0
2013-06-04 00:30	356	35	85	0,0	18,63	4,72	11,4	1024,52	1,91	4,72	18,37	7,22	1,2	0,00	0,0
2013-06-04 01:00	321	35	84	0,0	18,53	5,02	11,4	1024,52	2,03	5,02	18,27	7,44	2,4	0,00	0,0
2013-06-04 01:30	318	35	84	0,0	18,53	4,72	11,4	1024,52	1,74	4,72	18,27	7,14	1,4	0,00	0,0
2013-06-04 02:00	331	35	81	0,0	18,53	4,82	11,4	1024,52	1,31	4,82	18,27	7,02	3,3	0,00	0,0
2013-06-04 02:30	337	35	82	0,0	18,43	4,52	11,4	1024,52	1,19	4,52	18,17	6,80	2,2	0,00	0,0
2013-06-04 03:00	336	35	83	0,0	18,43	4,12	11,4	1024,52	0,98	4,12	18,17	6,47	2,0	0,00	0,0
2013-06-04 03:30	351	35	86	0,0	18,43	3,72	11,4	1024,52	1,10	3,72	18,17	6,30	1,2	0,00	0,0
2013-06-04 04:00	325	35	88	0,0	18,43	3,52	11,4	1024,52	1,23	3,52	18,17	6,25	1,2	0,00	0,0
2013-06-04 04:30	333	35	88	0,0	18,43	3,62	11,4	1024,52	1,33	3,62	18,17	6,35	0,0	0,00	0,0
2013-06-04 05:00	351	35	87	0,0	18,33	4,22	11,4	1024,52	1,76	4,22	18,07	6,87	0,0	0,00	0,0
2013-06-04 05:30	11	35	83	0,0	18,33	5,12	11,4	1024,52	1,95	5,12	18,07	7,47	1,2	0,00	0,0
2013-06-04 06:00	298	35	78	1,8	18,33	6,12	11,4	1024,52	2,02	6,12	18,07	8,11	5,0	0,00	0,0
2013-06-04 06:30	340	35	74	2,4	18,33	6,02	11,4	1024,52	1,16	4,54	18,07	7,73	6,0	0,00	0,0
2013-06-04 07:00	333	35	71	1,2	18,53	6,52	11,4	1023,52	1,04	6,52	18,27	8,03	6,4	0,00	0,0
2013-06-04 07:30	342	35	70	2,2	18,73	6,62	11,4	1024,52	0,93	6,62	18,48	8,06	8,5	0,00	0,0
2013-06-04 08:00	278	35	64	3,0	18,83	7,82	11,4	1023,52	0,77	5,51	18,58	8,89	7,3	0,00	0,0
2013-06-04 08:30	351	35	61	4,5	18,83	8,72	11,4	1023,52	0,92	2,93	18,58	9,61	7,9	0,00	0,0
2013-06-04 09:00	351	35	61	4,5	18,83	8,32	11,4	1023,52	0,54	2,43	18,58	9,21	7,1	0,00	0,0
2013-06-04 09:30	330	35	64	1,8	18,73	8,32	11,4	1023,52	1,24	8,32	18,48	9,39	7,3	0,00	0,0
2013-06-04 10:00	26	35	61	2,8	18,73	8,62	11,4	1023,52	0,82	6,38	18,48	9,51	6,8	0,00	0,0
2013-06-04 10:30	336	35	60	2,4	18,73	8,62	11,4	1023,52	0,58	7,29	18,48	9,45	5,8	0,00	0,0
2013-06-04 11:00	2	35	60	1,8	18,73	9,02	11,4	1023,52	0,96	9,02	18,48	9,85	6,0	0,00	0,0
2013-06-04 11:30	315	35	59	1,4	18,73	9,62	11,4	1023,52	1,27	9,62	18,48	10,40	6,2	0,00	0,0
2013-06-04 12:00	24	35	59	3,1	18,73	9,82	11,4	1023,52	1,46	7,69	18,48	10,60	7,9	0,00	0,0
2013-06-04 12:30	172	35	60	4,3	18,73	10,12	11,4	1023,52	1,99	5,47	18,48	10,95	5,2	0,00	0,0
2013-06-04 13:00	346	35	63	1,2	18,73	9,42	11,4	1023,52	2,05	9,42	18,48	10,43	5,4	0,00	0,0
2013-06-04 13:30	351	35	64	3,1	18,73	9,52	11,4	1023,52	2,38	7,36	18,48	10,59	4,7	0,00	0,0
2013-06-04 14:00	333	35	64	0,0	18,73	9,62	11,4	1023,52	2,47	9,62	18,48	10,69	3,5	0,00	0,0
2013-06-04 14:30	351	35	63	1,6	18,73	10,22	11,4	1023,52	2,80	10,22	18,48	11,23	3,0	0,00	0,0
2013-06-04 15:00	351	35	64	2,4	18,73	10,12	11,4	1023,52	2,94	8,87	18,48	11,19	4,3	0,00	0,0
2013-06-04 15:30	337	35	66	1,4	18,73	10,12	11,4	1023,52	3,40	10,12	18,48	11,31	3,1	0,00	0,0
2013-06-04 16:00	351	35	66	0,0	18,73	10,32	11,4	1023,52	3,59	10,32	18,48	11,51	3,1	0,00	0,0
2013-06-04 16:30	2	35	66	1,2	18,73	10,52	11,4	1023,52	3,78	10,52	18,48	11,71	2,2	0,00	0,0
2013-06-04 17:00	341	35	65	3,0	18,73	11,02	11,4	1023,52	4,02	9,00	18,48	12,15	3,3	0,00	0,0
2013-06-04 17:30	351	35	64	1,4	18,83	11,42	11,4	1022,52	4,17	11,42	18,58	12,49	4,7	0,00	0,0
2013-06-04 18:00	341	35	65	3,0	18,83	11,52	11,4	1022,52	4,50	9,55	18,58	12,65	4,5	0,00	0,0
2013-06-04 18:30	338	35	65	2,4	18,83	11,62	11,4	1022,52	4,59	10,45	18,58	12,75	4,9	0,00	0,0
2013-06-04 19:00	337	35	66	0,0	18,83	11,92	11,4	1022,52	5,10	11,92	18,58	13,11	2,8	0,00	0,0
2013-06-04 19:30	331	35	68	1,2	18,83	11,62	11,4	1022,52	5,27	11,62	18,58	12,94	3,5	0,00	0,0

Datum	Vindrikt °	Fukt inne Rh%	Fukt ute Rh%	Vindhast m/s	Temp in °C	Temp ute °C	Nb. Mån mm	Tryck Mbar	Daggp °C	Kyleffekt °C	Vix inne °C	Vix ute °C	Vindby m/s	Korr lufttryck	Nederb./dygn mm
2013-06-04 20:00	351	35	71	1,6	18,83	11,52	11,4	1022,52	5,82	11,52	18,58	13,03	4,3	0,00	0,0
2013-06-04 20:30	290	35	73	0,0	18,83	11,22	11,4	1022,52	5,96	11,22	18,58	12,86	4,5	0,00	0,0
2013-06-04 21:00	2	35	77	0,0	18,73	10,82	11,4	1022,52	6,38	10,82	18,48	12,74	3,7	0,00	0,0
2013-06-04 21:30	321	35	82	1,2	18,73	10,42	11,4	1022,52	6,94	10,42	18,48	12,70	4,1	0,00	0,0
2013-06-04 22:00	105	35	88	0,0	18,73	9,92	11,4	1022,52	7,52	9,92	18,48	12,66	4,1	0,00	0,0
2013-06-04 22:30	334	35	97	1,6	18,73	9,32	11,4	1022,52	8,41	9,32	18,48	12,79	3,3	0,00	0,0
2013-06-04 23:00	351	35	99	1,8	18,73	9,12	11,4	1022,52	8,52	9,12	18,48	12,76	3,9	0,00	0,0
2013-06-04 23:30	119	35	99	0,0	18,63	9,22	11,4	1022,52	8,62	9,22	18,37	12,86	2,6	0,00	0,0
2013-06-05 00:00	81	35	99	0,0	18,63	9,22	11,4	1022,52	8,62	9,22	18,37	12,86	2,2	0,00	0,0
2013-06-05 00:30	55	35	99	0,0	18,63	9,22	11,4	1023,52	8,62	9,22	18,37	12,86	2,6	0,00	0,0
2013-06-05 01:00	356	35	100	3,3	18,63	9,12	11,4	1022,52	8,67	6,04	18,37	12,85	3,3	0,00	0,0
2013-06-05 01:30	160	35	100	0,0	18,63	9,22	11,4	1022,52	8,77	9,22	18,37	12,95	3,7	0,00	0,0
2013-06-05 02:00	145	35	100	0,0	18,63	9,12	11,4	1023,52	8,67	9,12	18,37	12,85	2,4	0,00	0,0
2013-06-05 02:30	351	35	100	0,0	18,63	8,92	11,4	1023,52	8,47	8,92	18,37	12,65	2,4	0,00	0,0
2013-06-05 03:00	318	35	100	1,2	18,63	8,82	11,4	1023,52	8,37	8,82	18,37	12,55	3,1	0,00	0,0
2013-06-05 03:30	21	35	100	0,0	18,63	8,72	11,4	1022,52	8,27	8,72	18,37	12,45	2,8	0,00	0,0
2013-06-05 04:00	185	35	100	1,4	18,53	8,62	11,4	1022,52	8,17	8,62	18,27	12,35	3,1	0,00	0,0
2013-06-05 04:30	301	35	100	0,0	18,53	8,62	11,4	1022,52	8,17	8,62	18,27	12,35	2,4	0,00	0,0
2013-06-05 05:00	55	35	100	0,0	18,53	8,62	11,4	1022,52	8,17	8,62	18,27	12,35	3,0	0,00	0,0
2013-06-05 05:30	325	35	100	1,2	18,53	8,52	11,4	1023,52	8,07	8,52	18,27	12,25	2,8	0,00	0,0
2013-06-05 06:00	309	35	100	0,0	18,53	8,52	11,4	1023,52	8,07	8,52	18,27	12,25	3,1	0,00	0,0
2013-06-05 06:30	87	35	100	0,0	18,53	8,62	11,4	1022,52	8,17	8,62	18,27	12,35	2,6	0,00	0,0
2013-06-05 07:00	273	35	98	0,0	18,73	8,72	11,4	1023,52	7,97	8,72	18,48	12,28	2,2	0,00	0,0
2013-06-05 07:30	118	35	98	0,0	18,83	8,82	11,4	1022,52	8,07	8,82	18,58	12,38	3,1	0,00	0,0
2013-06-05 08:00	82	35	99	0,0	18,93	8,92	11,4	1022,52	8,32	8,92	18,68	12,56	3,3	0,00	0,0
2013-06-05 08:30	184	35	100	0,0	19,03	8,82	11,4	1022,52	8,37	8,82	18,78	12,55	3,5	0,00	0,0
2013-06-05 09:00	94	35	100	1,2	18,93	8,82	11,4	1022,52	8,37	8,82	18,68	12,55	3,3	0,00	0,0
2013-06-05 09:30	356	35	99	4,7	18,93	8,62	11,4	1024,52	8,02	2,80	18,68	12,26	6,8	0,00	0,0
2013-06-05 10:00	85	35	100	0,0	18,93	8,92	11,4	1022,52	8,47	8,92	18,68	12,65	4,7	0,00	0,0
2013-06-05 10:30	89	35	100	1,2	18,93	8,82	11,4	1023,52	8,37	8,82	18,68	12,55	2,2	0,00	0,0
2013-06-05 11:00	93	35	100	0,0	18,93	8,82	11,4	1023,52	8,37	8,82	18,68	12,55	2,4	0,00	0,0
2013-06-05 11:30	100	35	100	0,0	18,93	8,92	11,4	1023,52	8,47	8,92	18,68	12,65	1,8	0,00	0,0
2013-06-05 12:00	96	35	100	0,0	18,93	9,12	11,4	1024,52	8,67	9,12	18,68	12,85	1,4	0,00	0,0
2013-06-05 12:30	100	35	100	0,0	18,93	9,42	11,4	1023,52	8,97	9,42	18,68	13,15	1,4	0,00	0,0
2013-06-05 13:00	80	35	100	0,0	18,93	9,42	12,6	1023,52	8,97	9,42	18,68	13,15	3,1	1,20	1,2
2013-06-05 13:30	81	35	100	0,0	18,93	9,52	12,6	1023,52	9,07	9,52	18,68	13,25	1,6	1,20	1,2
2013-06-05 14:00	75	35	100	0,0	19,03	9,52	12,6	1023,52	9,07	9,52	18,78	13,25	1,6	0,00	1,2
2013-06-05 14:30	99	35	100	0,0	19,03	9,52	15,0	1023,52	9,07	9,52	18,78	13,25	2,0	2,40	3,6
2013-06-05 15:00	93	35	100	0,0	19,03	9,82	16,2	1023,52	9,37	9,82	18,78	13,55	1,2	3,60	4,8
2013-06-05 15:30	76	35	100	0,0	19,03	10,12	16,2	1023,52	9,67	10,12	18,78	13,85	1,2	1,20	4,8
2013-06-05 16:00	103	35	100	0,0	19,03	10,42	16,2	1023,52	9,97	10,42	18,78	14,15	1,2	0,00	4,8
2013-06-05 16:30	82	35	100	0,0	19,03	10,52	16,2	1023,52	10,07	10,52	18,78	14,25	1,2	0,00	4,8
2013-06-05 17:00	105	35	100	0,0	19,03	10,82	16,2	1023,52	10,37	10,82	18,78	14,55	0,0	0,00	4,8
2013-06-05 17:30	101	35	100	0,0	19,03	11,02	16,2	1023,52	10,57	11,02	18,78	14,75	0,0	0,00	4,8
2013-06-05 18:00	100	35	100	0,0	19,03	11,02	16,2	1023,52	10,57	11,02	18,78	14,75	0,0	0,00	4,8
2013-06-05 18:30	100	35	100	0,0	18,93	11,12	16,2	1023,52	10,67	11,12	18,68	14,85	0,0	0,00	4,8

Datum	Vindrikt °	Fukt inne Rh%	Fukt ute Rh%	Vindhast m/s	Temp in °C	Temp ute °C	Nb. Mån mm	Tryck Mbar	Daggp °C	Kyleffekt °C	Vix inne °C	Vix ute °C	Vindby m/s	Korr lufttryck	Nederb./dygn mm
2013-06-05 19:00	105	35	100	0,0	18,93	11,22	16,2	1023,52	10,77	11,22	18,68	14,95	0,0	0,00	4,8
2013-06-05 19:30	103	35	100	0,0	18,93	11,32	16,2	1023,52	10,87	11,32	18,68	15,05	0,0	0,00	4,8
2013-06-05 20:00	106	35	100	0,0	18,93	11,42	16,2	1023,52	10,97	11,42	18,68	15,15	0,0	0,00	4,8
2013-06-05 20:30	104	35	100	0,0	18,93	11,52	16,2	1023,52	11,07	11,52	18,68	15,25	0,0	0,00	4,8
2013-06-05 21:00	104	35	100	0,0	18,93	11,52	16,2	1023,52	11,07	11,52	18,68	15,25	0,0	0,00	4,8
2013-06-05 21:30	99	35	100	0,0	18,93	11,42	16,2	1024,52	10,97	11,42	18,68	15,15	0,0	0,00	4,8
2013-06-05 22:00	104	35	100	0,0	18,83	11,32	16,2	1024,52	10,87	11,32	18,58	15,05	0,0	0,00	4,8
2013-06-05 22:30	101	35	100	0,0	18,83	11,12	16,2	1023,52	10,67	11,12	18,58	14,85	0,0	0,00	4,8
2013-06-05 23:00	99	35	100	0,0	18,83	10,92	16,2	1024,52	10,47	10,92	18,58	14,65	0,0	0,00	4,8
2013-06-05 23:30	104	35	100	0,0	18,83	10,72	16,2	1024,52	10,27	10,72	18,58	14,45	0,0	0,00	4,8
2013-06-06 00:00	100	35	100	0,0	18,83	10,52	16,2	1024,52	10,07	10,52	18,58	14,25	0,0	0,00	0,0
2013-06-06 00:30	103	35	100	0,0	18,73	10,52	16,2	1024,52	10,07	10,52	18,48	14,25	0,0	0,00	0,0
2013-06-06 01:00	103	35	100	0,0	18,73	10,52	16,2	1024,52	10,07	10,52	18,48	14,25	0,0	0,00	0,0
2013-06-06 01:30	157	35	100	0,0	18,73	10,52	16,2	1023,52	10,07	10,52	18,48	14,25	2,0	0,00	0,0
2013-06-06 02:00	158	35	100	0,0	18,73	10,42	16,2	1023,52	9,97	10,42	18,48	14,15	0,0	0,00	0,0
2013-06-06 02:30	157	35	100	0,0	18,73	10,42	16,2	1023,52	9,97	10,42	18,48	14,15	0,0	0,00	0,0
2013-06-06 03:00	159	35	100	0,0	18,73	10,42	16,2	1023,52	9,97	10,42	18,48	14,15	0,0	0,00	0,0
2013-06-06 03:30	161	35	100	0,0	18,73	10,32	16,2	1023,52	9,87	10,32	18,48	14,05	0,0	0,00	0,0
2013-06-06 04:00	159	35	100	0,0	18,73	10,22	16,2	1023,52	9,77	10,22	18,48	13,95	0,0	0,00	0,0
2013-06-06 04:30	159	35	100	0,0	18,73	10,02	16,2	1023,52	9,57	10,02	18,48	13,75	0,0	0,00	0,0
2013-06-06 05:00	157	35	100	0,0	18,73	10,22	16,2	1023,52	9,77	10,22	18,48	13,95	0,0	0,00	0,0
2013-06-06 05:30	153	35	100	0,0	18,63	10,32	16,2	1023,52	9,87	10,32	18,37	14,05	0,0	0,00	0,0
2013-06-06 06:00	154	35	100	0,0	18,63	10,72	16,2	1023,52	10,27	10,72	18,37	14,45	0,0	0,00	0,0
2013-06-06 06:30	158	35	100	0,0	18,63	11,32	16,2	1023,52	10,87	11,32	18,37	15,05	0,0	0,00	0,0
2013-06-06 07:00	154	35	100	0,0	18,83	11,82	16,2	1023,52	11,36	11,82	18,58	15,55	0,0	0,00	0,0
2013-06-06 07:30	144	35	100	0,0	18,93	12,42	16,2	1023,52	11,96	12,42	18,68	16,15	1,4	0,00	0,0
2013-06-06 08:00	123	35	100	0,0	19,03	13,02	16,2	1023,52	12,56	13,02	18,78	16,75	1,2	0,00	0,0
2013-06-06 08:30	142	35	96	0,0	19,13	13,02	16,2	1023,52	11,92	13,02	18,88	16,41	2,4	0,00	0,0
2013-06-06 09:00	151	35	91	1,8	19,13	13,83	16,2	1022,52	11,87	13,83	18,88	16,80	3,1	0,00	0,0
2013-06-06 09:30	125	35	81	1,4	19,03	14,63	16,2	1022,52	10,83	14,63	18,78	16,83	3,3	0,00	0,0
2013-06-06 10:00	151	35	80	2,2	19,03	14,43	16,2	1022,52	10,45	14,43	18,78	16,56	3,3	0,00	0,0
2013-06-06 10:30	96	35	78	1,4	19,03	14,73	16,2	1022,52	10,34	14,73	18,78	16,71	3,1	0,00	0,0
2013-06-06 11:00	164	35	71	2,2	19,03	15,53	16,2	1022,52	9,65	15,53	18,78	17,04	3,9	0,00	0,0
2013-06-06 11:30	177	35	70	1,2	18,93	15,33	16,2	1022,52	9,24	15,33	18,68	16,77	4,3	0,00	0,0
2013-06-06 12:00	172	35	63	2,2	18,93	16,33	16,2	1022,52	8,55	16,33	18,68	17,33	5,0	0,00	0,0
2013-06-06 12:30	180	35	59	0,0	18,93	16,53	16,2	1021,52	7,72	16,53	18,68	17,30	4,9	0,00	0,0
2013-06-06 13:00	126	35	53	2,2	18,93	16,93	16,2	1021,52	6,44	16,93	18,68	17,37	4,7	0,00	0,0
2013-06-06 13:30	189	35	51	2,2	18,93	17,93	16,2	1021,52	6,76	17,93	18,68	18,27	4,9	0,00	0,0
2013-06-06 14:00	137	35	51	3,3	18,93	18,23	16,2	1021,52	7,04	16,32	18,68	18,57	5,6	0,00	0,0
2013-06-06 14:30	148	36	51	1,2	18,93	18,53	16,2	1021,52	7,31	18,53	18,72	18,87	6,0	0,00	0,0
2013-06-06 15:00	176	36	48	3,0	18,93	18,83	16,2	1021,52	6,65	17,52	18,72	19,02	5,0	0,00	0,0
2013-06-06 15:30	167	36	50	0,0	18,93	18,33	16,2	1021,52	6,82	18,33	18,72	18,62	4,7	0,00	0,0
2013-06-06 16:00	138	36	47	5,2	19,03	19,13	16,2	1021,52	6,59	15,54	18,82	19,28	5,8	0,00	0,0
2013-06-06 16:30	167	36	47	2,2	19,13	19,33	16,2	1020,52	6,77	19,33	18,92	19,48	5,0	0,00	0,0
2013-06-06 17:00	173	36	44	4,1	19,13	19,23	16,2	1020,52	5,66	16,42	18,92	19,24	5,8	0,00	0,0
2013-06-06 17:30	166	36	48	1,4	19,13	17,93	16,2	1020,52	5,83	17,93	18,92	18,12	5,0	0,00	0,0

Datum	Vindrikt °	Fukt inne Rh%	Fukt ute Rh%	Vindhast m/s	Temp in °C	Temp ute °C	Nb. Mån mm	Tryck Mbar	Dagpp °C	Kyleffekt °C	Vix inne °C	Vix ute °C	Vindby m/s	Korr lufttryck	Nederb./dygn mm
2013-06-06 18:00	156	36	53	0,0	19,03	17,23	16,2	1020,52	6,71	17,23	18,82	17,67	3,1	0,00	0,0
2013-06-06 18:30	169	36	52	0,0	19,03	16,93	16,2	1020,52	6,15	16,93	18,82	17,32	3,0	0,00	0,0
2013-06-06 19:00	162	36	50	1,6	19,03	17,73	16,2	1020,52	6,27	17,73	18,82	18,02	3,0	0,00	0,0
2013-06-06 19:30	167	36	49	1,2	19,03	17,03	16,2	1020,52	5,32	17,03	18,82	17,27	4,5	0,00	0,0
2013-06-06 20:00	175	35	52	0,0	19,03	16,43	16,2	1020,52	5,69	16,43	18,78	16,82	2,4	0,00	0,0
2013-06-06 20:30	167	35	55	0,0	19,03	15,83	16,2	1020,52	5,99	15,83	18,78	16,38	1,6	0,00	0,0
2013-06-06 21:00	192	36	55	0,0	19,03	15,63	16,2	1020,52	5,81	15,63	18,82	16,18	1,2	0,00	0,0
2013-06-06 21:30	152	36	55	0,0	19,03	15,23	16,2	1020,52	5,44	15,23	18,82	15,78	2,0	0,00	0,0
2013-06-06 22:00	168	36	57	0,0	19,03	14,43	16,2	1020,52	5,24	14,43	18,82	15,09	1,4	0,00	0,0
2013-06-06 22:30	164	36	59	0,0	19,03	14,13	16,2	1020,52	5,48	14,13	18,82	14,90	0,0	0,00	0,0
2013-06-06 23:00	165	35	61	0,0	18,93	13,83	16,2	1020,52	5,71	13,83	18,68	14,71	0,0	0,00	0,0
2013-06-06 23:30	164	35	61	0,0	18,93	13,43	16,2	1020,52	5,33	13,43	18,68	14,31	0,0	0,00	0,0
2013-06-07 00:00	165	35	65	0,0	18,93	13,12	16,2	1020,52	6,01	13,12	18,68	14,25	0,0	0,00	0,0
2013-06-07 00:30	170	35	65	0,0	18,83	12,72	16,2	1020,52	5,63	12,72	18,58	13,85	1,8	0,00	0,0
2013-06-07 01:00	156	35	66	0,0	18,83	12,52	16,2	1020,52	5,67	12,52	18,58	13,71	1,8	0,00	0,0
2013-06-07 01:30	153	35	67	0,0	18,83	12,02	16,2	1020,52	5,43	12,02	18,58	13,28	0,0	0,00	0,0
2013-06-07 02:00	153	35	73	0,0	18,83	11,22	16,2	1020,52	5,96	11,22	18,58	12,86	0,0	0,00	0,0
2013-06-07 02:30	154	35	76	0,0	18,83	10,62	16,2	1020,52	5,99	10,62	18,58	12,47	0,0	0,00	0,0
2013-06-07 03:00	154	35	78	0,0	18,83	10,42	16,2	1020,52	6,18	10,42	18,58	12,41	0,0	0,00	0,0
2013-06-07 03:30	156	35	78	0,0	18,73	10,52	16,2	1020,52	6,28	10,52	18,48	12,51	0,0	0,00	0,0
2013-06-07 04:00	157	35	81	0,0	18,73	10,12	16,2	1020,52	6,46	10,12	18,48	12,33	0,0	0,00	0,0
2013-06-07 04:30	153	35	82	0,0	18,73	9,92	16,2	1020,52	6,45	9,92	18,48	12,20	0,0	0,00	0,0
2013-06-07 05:00	155	35	84	0,0	18,73	9,52	16,2	1020,52	6,43	9,52	18,48	11,95	0,0	0,00	0,0
2013-06-07 05:30	141	35	82	0,0	18,73	9,42	16,2	1020,52	5,97	9,42	18,48	11,70	0,0	0,00	0,0
2013-06-07 06:00	335	35	76	0,0	18,73	10,72	16,2	1020,52	6,08	10,72	18,48	12,57	0,0	0,00	0,0
2013-06-07 06:30	325	35	72	0,0	18,63	11,22	16,2	1020,52	5,75	11,22	18,37	12,80	2,0	0,00	0,0
2013-06-07 07:00	318	35	73	0,0	18,63	11,72	16,2	1020,52	6,44	11,72	18,37	13,37	1,8	0,00	0,0
2013-06-07 07:30	321	35	71	0,0	18,73	12,22	16,2	1019,52	6,49	12,22	18,48	13,73	1,6	0,00	0,0
2013-06-07 08:00	330	35	67	0,0	18,73	13,33	16,2	1019,52	6,66	13,33	18,48	14,58	1,4	0,00	0,0
2013-06-07 08:30	328	35	66	0,0	18,73	14,03	16,2	1020,52	7,09	14,03	18,48	15,21	1,2	0,00	0,0
2013-06-07 09:00	316	35	64	0,0	18,73	14,23	16,2	1019,52	6,81	14,23	18,48	15,29	1,8	0,00	0,0
2013-06-07 09:30	326	35	62	0,0	18,73	14,53	16,2	1019,52	6,61	14,53	18,48	15,47	2,4	0,00	0,0
2013-06-07 10:00	327	35	61	0,0	18,73	14,73	16,2	1019,52	6,55	14,73	18,48	15,61	2,4	0,00	0,0
2013-06-07 10:30	327	35	60	0,0	18,73	15,13	16,2	1019,52	6,67	15,13	18,48	15,96	2,4	0,00	0,0
2013-06-07 11:00	320	35	57	0,0	18,73	15,53	16,2	1019,52	6,26	15,53	18,48	16,19	2,2	0,00	0,0
2013-06-07 11:30	325	35	56	0,0	18,73	15,33	16,2	1018,52	5,80	15,33	18,48	15,93	2,0	0,00	0,0
2013-06-07 12:00	264	35	50	0,0	18,73	16,53	16,2	1018,52	5,18	16,53	18,48	16,82	1,8	0,00	0,0
2013-06-07 12:30	351	35	50	1,4	18,73	16,03	16,2	1018,52	4,72	16,03	18,48	16,32	2,2	0,00	0,0
2013-06-07 13:00	291	35	47	0,0	18,73	16,53	16,2	1018,52	4,23	16,53	18,48	16,67	1,8	0,00	0,0
2013-06-07 13:30	317	35	50	0,0	18,73	17,03	16,2	1017,52	5,63	17,03	18,48	17,32	2,2	0,00	0,0
2013-06-07 14:00	317	35	45	0,0	18,73	17,43	16,2	1017,52	4,38	17,43	18,48	17,48	2,2	0,00	0,0
2013-06-07 14:30	327	35	44	1,2	18,73	17,83	16,2	1017,52	4,40	17,83	18,48	17,83	2,4	0,00	0,0
2013-06-07 15:00	334	35	44	0,0	18,73	16,43	16,2	1017,52	3,14	16,43	18,48	16,43	1,8	0,00	0,0
2013-06-07 15:30	356	35	42	0,0	18,83	17,53	16,2	1017,52	3,42	17,53	18,58	17,44	3,1	0,00	0,0
2013-06-07 16:00	338	35	41	1,4	18,93	17,73	16,2	1016,51	3,23	17,73	18,68	17,60	2,8	0,00	0,0
2013-06-07 16:30	316	35	39	1,2	19,03	17,63	16,2	1016,51	2,38	17,63	18,78	17,42	2,8	0,00	0,0

Datum	Vindrikt °	Fukt inne Rh%	Fukt ute Rh%	Vindhast m/s	Temp in °C	Temp ute °C	Nb. Mån mm	Tryck Mbar	Daggp °C	Kyleffekt °C	Vix inne °C	Vix ute °C	Vindby m/s	Korr lufttryck	Nederb./dygn mm
2013-06-07 17:00	346	35	38	0,0	19,13	17,03	16,2	1016,51	1,45	17,03	18,88	16,77	3,5	0,00	0,0
2013-06-07 17:30	321	35	41	1,6	19,03	17,13	16,2	1016,51	2,70	17,13	18,78	17,00	3,3	0,00	0,0
2013-06-07 18:00	301	35	44	0,0	19,03	15,43	16,2	1016,51	2,24	15,43	18,78	15,43	2,8	0,00	0,0
2013-06-07 18:30	342	35	52	0,0	18,93	14,23	16,2	1015,51	3,66	14,23	18,68	14,62	1,4	0,00	0,0
2013-06-07 19:00	335	35	51	1,8	18,93	14,23	16,2	1015,51	3,37	14,23	18,68	14,57	2,6	0,00	0,0
2013-06-07 19:30	351	35	52	0,0	18,93	13,83	16,2	1015,51	3,30	13,83	18,68	14,22	2,6	0,00	0,0
2013-06-07 20:00	351	35	52	0,0	18,93	13,83	16,2	1015,51	3,30	13,83	18,68	14,22	2,4	0,00	0,0
2013-06-07 20:30	336	35	53	1,4	18,93	13,43	16,2	1015,51	3,21	13,43	18,68	13,87	2,2	0,00	0,0
2013-06-07 21:00	351	35	55	1,2	18,93	12,22	16,2	1015,51	2,66	12,22	18,68	12,78	3,7	0,00	0,0
2013-06-07 21:30	351	35	58	0,0	18,83	12,02	16,2	1015,51	3,26	12,02	18,58	12,74	2,6	0,00	0,0
2013-06-07 22:00	236	35	69	0,0	18,83	11,62	16,2	1015,51	5,49	11,62	18,58	13,00	1,4	0,00	0,0
2013-06-07 22:30	330	35	78	0,0	18,83	10,62	16,2	1016,51	6,38	10,62	18,58	12,61	2,2	0,00	0,0
2013-06-07 23:00	13	35	82	0,0	18,83	9,62	16,2	1015,51	6,16	9,62	18,58	11,90	1,8	0,00	0,0
2013-06-07 23:30	13	35	86	0,0	18,83	9,02	16,2	1015,51	6,29	9,02	18,58	11,60	0,0	0,00	0,0
2013-06-08 00:00	13	35	86	0,0	18,73	8,92	16,2	1015,51	6,19	8,92	18,48	11,50	0,0	0,00	0,0
2013-06-08 00:30	13	35	86	0,0	18,73	8,22	16,2	1014,51	5,51	8,22	18,48	10,80	0,0	0,00	0,0
2013-06-08 01:00	9	35	80	0,0	18,73	7,92	16,2	1014,51	4,14	7,92	18,48	10,05	0,0	0,00	0,0
2013-06-08 01:30	331	35	80	0,0	18,73	7,82	16,2	1014,51	4,04	7,82	18,48	9,95	1,4	0,00	0,0
2013-06-08 02:00	351	35	83	0,0	18,73	7,82	16,2	1014,51	4,59	7,82	18,48	10,17	0,0	0,00	0,0
2013-06-08 02:30	356	35	88	0,0	18,73	7,32	16,2	1014,51	4,97	7,32	18,48	10,05	0,0	0,00	0,0
2013-06-08 03:00	351	35	84	0,0	18,73	7,82	16,2	1014,51	4,77	7,82	18,48	10,25	1,2	0,00	0,0
2013-06-08 03:30	332	35	85	0,0	18,63	7,42	16,2	1014,51	4,55	7,42	18,37	9,92	0,0	0,00	0,0
2013-06-08 04:00	356	35	84	0,0	18,63	7,22	16,2	1014,51	4,18	7,22	18,37	9,65	0,0	0,00	0,0
2013-06-08 04:30	356	35	85	0,0	18,63	7,42	16,2	1013,51	4,55	7,42	18,37	9,92	0,0	0,00	0,0
2013-06-08 05:00	0	35	86	0,0	18,63	7,82	16,2	1013,51	5,12	7,82	18,37	10,40	0,0	0,00	0,0
2013-06-08 05:30	356	35	87	0,0	18,63	8,12	16,2	1013,51	5,58	8,12	18,37	10,78	0,0	0,00	0,0
2013-06-08 06:00	0	35	88	0,0	18,63	8,42	16,2	1013,51	6,05	8,42	18,37	11,16	0,0	0,00	0,0
2013-06-08 06:30	337	35	87	0,0	18,63	8,32	16,2	1013,51	5,78	8,32	18,37	10,98	0,0	0,00	0,0
2013-06-08 07:00	346	35	89	0,0	18,63	8,72	16,2	1013,51	6,51	8,72	18,37	11,53	0,0	0,00	0,0
2013-06-08 07:30	330	35	80	0,0	18,53	9,82	16,2	1013,51	5,98	9,82	18,27	11,95	1,8	0,00	0,0
2013-06-08 08:00	339	35	76	0,0	18,53	10,72	16,2	1013,51	6,08	10,72	18,27	12,57	1,8	0,00	0,0
2013-06-08 08:30	334	35	74	0,0	18,53	10,32	16,2	1013,51	5,30	10,32	18,27	12,03	2,2	0,00	0,0
2013-06-08 09:00	308	35	71	2,0	18,53	11,12	16,2	1012,51	5,44	11,12	18,27	12,63	2,4	0,00	0,0
2013-06-08 09:30	333	35	72	0,0	18,43	10,62	16,2	1012,51	5,17	10,62	18,17	12,20	2,6	0,00	0,0
2013-06-08 10:00	351	35	64	2,8	18,43	11,72	16,2	1012,51	4,45	9,77	18,17	12,79	2,8	0,00	0,0
2013-06-08 10:30	328	35	65	0,0	18,43	11,62	16,2	1012,51	4,59	11,62	18,17	12,75	2,2	0,00	0,0
2013-06-08 11:00	325	35	67	0,0	18,43	11,62	16,2	1012,51	5,05	11,62	18,17	12,88	3,3	0,00	0,0
2013-06-08 11:30	330	35	63	0,0	18,43	11,02	16,2	1012,51	3,56	11,02	18,17	12,03	3,3	0,00	0,0
2013-06-08 12:00	325	35	54	1,8	18,43	12,72	16,2	1012,51	2,85	12,72	18,17	13,22	3,3	0,00	0,0
2013-06-08 12:30	332	35	55	1,8	18,43	13,33	16,2	1011,51	3,68	13,33	18,17	13,88	4,1	0,00	0,0
2013-06-08 13:00	328	35	57	1,8	18,43	13,33	16,2	1012,51	4,21	13,33	18,17	13,99	3,7	0,00	0,0
2013-06-08 13:30	309	35	56	1,4	18,43	14,13	16,2	1011,51	4,69	14,13	18,17	14,73	3,1	0,00	0,0
2013-06-08 14:00	175	35	66	0,0	18,43	13,33	16,2	1011,51	6,43	13,33	18,17	14,51	2,8	0,00	0,0
2013-06-08 14:30	325	35	54	0,0	18,43	13,73	16,2	1011,51	3,77	13,73	18,17	14,22	3,3	0,00	0,0
2013-06-08 15:00	331	35	52	1,6	18,53	13,83	16,2	1011,51	3,30	13,83	18,27	14,22	3,3	0,00	0,0
2013-06-08 15:30	328	35	50	2,8	18,63	14,73	16,2	1011,51	3,53	13,05	18,37	15,02	3,1	0,00	0,0

Datum	Vindrikt °	Fukt inne Rh%	Fukt ute Rh%	Vindhast m/s	Temp in °C	Temp ute °C	Nb. Mån mm	Tryck Mbar	Daggp °C	Kyleffekt °C	Vix inne °C	Vix ute °C	Vindby m/s	Korr lufttryck	Nederb./dygn mm
2013-06-08 16:00	327	35	53	2,0	18,63	14,43	16,2	1011,51	4,13	14,43	18,37	14,87	3,3	0,00	0,0
2013-06-08 16:30	331	35	52	0,0	18,63	13,63	16,2	1011,51	3,11	13,63	18,37	14,02	2,8	0,00	0,0
2013-06-08 17:00	341	35	75	0,0	18,73	11,52	16,2	1010,51	6,65	11,52	18,48	13,30	1,6	0,00	0,0
2013-06-08 17:30	341	35	75	0,0	18,73	11,52	16,2	1010,51	6,65	11,52	18,48	13,30	1,6	0,00	0,0
2013-06-08 18:00	324	35	62	2,2	18,73	12,82	16,2	1010,51	5,01	12,82	18,48	13,77	3,3	0,00	0,0
2013-06-08 18:30	344	35	60	1,2	18,63	12,42	16,2	1010,51	4,14	12,42	18,37	13,25	3,5	0,00	0,0
2013-06-08 19:00	308	35	65	0,0	18,63	11,72	16,2	1010,51	4,69	11,72	18,37	12,85	3,1	0,00	0,0
2013-06-08 19:30	312	35	60	1,6	18,63	12,12	16,2	1010,51	3,86	12,12	18,37	12,95	3,3	0,00	0,0
2013-06-08 20:00	321	35	59	1,2	18,63	12,02	16,2	1010,51	3,52	12,02	18,37	12,80	3,1	0,00	0,0
2013-06-08 20:30	330	35	62	1,8	18,53	11,62	16,2	1010,51	3,88	11,62	18,27	12,57	3,5	0,00	0,0
2013-06-08 21:00	341	35	69	0,0	18,53	10,52	16,2	1010,51	4,44	10,52	18,27	11,90	3,1	0,00	0,0
2013-06-08 21:30	343	35	75	0,0	18,43	9,72	16,2	1010,51	4,92	9,72	18,17	11,50	1,8	0,00	0,0
2013-06-08 22:00	326	35	77	0,0	18,43	9,22	16,2	1010,51	4,83	9,22	18,17	11,14	1,6	0,00	0,0
2013-06-08 22:30	333	35	79	0,0	18,43	8,62	16,2	1010,51	4,63	8,62	18,17	10,68	0,0	0,00	0,0
2013-06-08 23:00	332	35	81	0,0	18,43	8,32	16,2	1010,51	4,71	8,32	18,17	10,52	0,0	0,00	0,0
2013-06-08 23:30	332	35	82	0,0	18,43	7,62	16,2	1010,51	4,21	7,62	18,17	9,90	0,0	0,00	0,0
2013-06-09 00:00	332	35	84	0,0	18,33	7,02	16,2	1010,51	3,98	7,02	18,07	9,45	0,0	0,00	0,0
2013-06-09 00:30	332	35	86	0,0	18,33	6,02	16,2	1010,51	3,35	6,02	18,07	8,60	0,0	0,00	0,0
2013-06-09 01:00	332	35	88	0,0	18,33	5,62	16,2	1010,51	3,30	5,62	18,07	8,35	0,0	0,00	0,0
2013-06-09 01:30	332	35	90	0,0	18,33	6,02	16,2	1010,51	4,02	6,02	18,07	8,91	0,0	0,00	0,0
2013-06-09 02:00	332	35	92	0,0	18,33	6,22	16,2	1010,51	4,54	6,22	18,07	9,27	0,0	0,00	0,0
2013-06-09 02:30	332	35	92	0,0	18,23	6,12	16,2	1010,51	4,44	6,12	17,97	9,17	0,0	0,00	0,0
2013-06-09 03:00	332	35	93	0,0	18,23	6,22	16,2	1010,51	4,70	6,22	17,97	9,36	0,0	0,00	0,0
2013-06-09 03:30	332	35	93	0,0	18,23	6,32	16,2	1010,51	4,80	6,32	17,97	9,46	0,0	0,00	0,0
2013-06-09 04:00	332	35	92	0,0	18,33	6,02	16,2	1010,51	4,35	6,02	18,07	9,07	0,0	0,00	0,0
2013-06-09 04:30	332	35	91	0,0	18,53	5,82	16,2	1010,51	3,99	5,82	18,27	8,79	0,0	0,00	0,0
2013-06-09 05:00	332	35	91	0,0	18,63	5,72	16,2	1010,51	3,89	5,72	18,37	8,69	0,0	0,00	0,0
2013-06-09 05:30	332	35	93	0,0	18,73	6,02	16,2	1010,51	4,50	6,02	18,48	9,16	0,0	0,00	0,0
2013-06-09 06:00	332	35	91	0,0	18,73	6,02	16,2	1010,51	4,18	6,02	18,48	8,99	0,0	0,00	0,0
2013-06-09 06:30	344	35	91	0,0	18,73	6,42	16,2	1010,51	4,58	6,42	18,48	9,39	0,0	0,00	0,0
2013-06-09 07:00	339	36	83	0,0	18,83	7,72	16,2	1009,51	4,49	7,72	18,62	10,07	1,4	0,00	0,0
2013-06-09 07:30	329	36	76	0,0	18,93	8,02	16,2	1009,51	3,48	8,02	18,72	9,87	1,8	0,00	0,0
2013-06-09 08:00	328	36	69	0,0	19,03	9,22	16,2	1009,51	3,20	9,22	18,82	10,60	1,8	0,00	0,0
2013-06-09 08:30	342	36	65	0,0	19,13	9,82	16,2	1009,51	2,89	9,82	18,92	10,95	1,6	0,00	0,0
2013-06-09 09:00	338	36	67	0,0	19,13	9,92	16,2	1009,51	3,43	9,92	18,92	11,17	1,4	0,00	0,0
2013-06-09 09:30	175	36	66	0,0	19,13	10,32	16,2	1009,51	3,59	10,32	18,92	11,51	1,8	0,00	0,0
2013-06-09 10:00	126	36	66	0,0	19,13	10,82	16,2	1009,51	4,06	10,82	18,92	12,01	2,8	0,00	0,0
2013-06-09 10:30	144	36	61	0,0	19,13	11,22	16,2	1009,51	3,27	11,22	18,92	12,11	2,6	0,00	0,0
2013-06-09 11:00	347	36	62	0,0	19,13	10,82	16,2	1010,51	3,13	10,82	18,92	11,77	1,6	0,00	0,0
2013-06-09 11:30	337	36	63	0,0	19,23	10,32	16,2	1010,51	2,90	10,32	19,02	11,33	1,4	0,00	0,0
2013-06-09 12:00	351	36	61	0,0	19,23	11,42	16,2	1010,51	3,45	11,42	19,02	12,31	0,0	0,00	0,0
2013-06-09 12:30	9	36	61	0,0	19,23	11,32	16,2	1010,51	3,36	11,32	19,02	12,21	1,2	0,00	0,0
2013-06-09 13:00	0	36	58	0,0	19,13	11,92	16,2	1010,51	3,17	11,92	18,92	12,64	0,0	0,00	0,0
2013-06-09 13:30	323	36	54	0,0	19,13	11,72	16,2	1010,51	1,92	11,72	18,92	12,22	1,6	0,00	0,0
2013-06-09 14:00	337	36	50	0,0	19,13	12,12	16,2	1010,51	1,15	12,12	18,92	12,42	2,4	0,00	0,0
2013-06-09 14:30	346	36	49	0,0	19,03	13,02	16,2	1010,51	1,67	13,02	18,82	13,27	2,2	0,00	0,0

Datum	Vindrikt °	Fukt inne Rh%	Fukt ute Rh%	Vindhast m/s	Temp in °C	Temp ute °C	Nb. Mån mm	Tryck Mbar	Dagpp °C	Kyleffekt °C	Vix inne °C	Vix ute °C	Vindby m/s	Korr lufttryck	Nederb./dygn mm
2013-06-09 15:00	345	36	49	0,0	19,03	13,02	16,2	1010,51	1,67	13,02	18,82	13,27	2,0	0,00	0,0
2013-06-09 15:30	7	36	50	0,0	19,03	13,12	16,2	1010,51	2,07	13,12	18,82	13,42	2,6	0,00	0,0
2013-06-09 16:00	338	36	51	0,0	19,03	13,33	16,2	1010,51	2,54	13,33	18,82	13,67	3,0	0,00	0,0
2013-06-09 16:30	346	36	50	0,0	19,03	13,53	16,2	1010,51	2,43	13,53	18,82	13,82	2,4	0,00	0,0
2013-06-09 17:00	335	36	49	1,2	19,03	13,53	16,2	1009,51	2,13	13,53	18,82	13,77	2,4	0,00	0,0
2013-06-09 17:30	339	36	50	1,2	19,03	14,03	16,2	1009,51	2,89	14,03	18,82	14,32	2,2	0,00	0,0
2013-06-09 18:00	7	36	50	0,0	19,03	14,43	16,2	1009,51	3,26	14,43	18,82	14,72	3,0	0,00	0,0
2013-06-09 18:30	4	36	48	1,6	19,03	14,43	16,2	1009,51	2,64	14,43	18,82	14,62	2,6	0,00	0,0
2013-06-09 19:00	12	36	50	1,2	19,03	13,53	16,2	1009,51	2,43	13,53	18,82	13,82	2,6	0,00	0,0
2013-06-09 19:30	356	36	48	0,0	19,03	13,83	16,2	1009,51	2,10	13,83	18,82	14,02	3,1	0,00	0,0
2013-06-09 20:00	305	36	48	3,0	19,03	14,33	16,2	1009,51	2,55	12,61	18,82	14,52	3,0	0,00	0,0
2013-06-09 20:30	9	36	49	0,0	19,03	13,63	16,2	1009,51	2,22	13,63	18,82	13,87	4,1	0,00	0,0
2013-06-09 21:00	331	36	51	1,4	18,93	13,12	16,2	1009,51	2,36	13,12	18,72	13,47	3,3	0,00	0,0
2013-06-09 21:30	318	36	54	1,2	18,93	12,42	16,2	1010,51	2,57	12,42	18,72	12,92	3,7	0,00	0,0
2013-06-09 22:00	333	36	58	0,0	18,93	11,42	16,2	1010,51	2,70	11,42	18,72	12,14	3,5	0,00	0,0
2013-06-09 22:30	0	36	65	1,4	18,93	10,42	16,2	1010,51	3,46	10,42	18,72	11,55	2,6	0,00	0,0
2013-06-09 23:00	321	35	68	1,2	18,83	9,72	16,2	1010,51	3,46	9,72	18,58	11,04	3,1	0,00	0,0
2013-06-09 23:30	356	35	72	0,0	18,83	8,92	16,2	1010,51	3,54	8,92	18,58	10,50	3,1	0,00	0,0
2013-06-10 00:00	337	35	74	0,0	18,83	8,52	16,2	1011,51	3,57	8,52	18,58	10,23	1,4	0,00	0,0
2013-06-10 00:30	351	35	79	0,0	18,83	7,12	16,2	1011,51	3,18	7,12	18,58	9,18	0,0	0,00	0,0
2013-06-10 01:00	351	35	81	0,0	18,73	6,52	16,2	1011,51	2,96	6,52	18,48	8,72	0,0	0,00	0,0
2013-06-10 01:30	351	35	80	0,0	18,73	6,12	16,2	1011,51	2,39	6,12	18,48	8,25	0,0	0,00	0,0
2013-06-10 02:00	351	35	81	0,0	18,73	5,72	16,2	1011,51	2,18	5,72	18,48	7,92	0,0	0,00	0,0
2013-06-10 02:30	351	35	83	0,0	18,73	5,22	16,2	1011,51	2,05	5,22	18,48	7,57	0,0	0,00	0,0
2013-06-10 03:00	351	35	85	0,0	18,73	4,82	16,2	1011,51	2,01	4,82	18,48	7,32	0,0	0,00	0,0
2013-06-10 03:30	351	35	86	0,0	18,63	4,72	16,2	1010,51	2,08	4,72	18,37	7,30	0,0	0,00	0,0
2013-06-10 04:00	351	35	94	0,0	18,63	5,22	16,2	1010,51	3,87	5,22	18,37	8,44	0,0	0,00	0,0
2013-06-10 04:30	347	35	94	0,0	18,63	6,02	16,2	1010,51	4,66	6,02	18,37	9,24	0,0	0,00	0,0
2013-06-10 05:00	351	35	93	0,0	18,63	6,52	16,2	1010,51	5,00	6,52	18,37	9,66	0,0	0,00	0,0
2013-06-10 05:30	351	35	93	0,0	18,63	7,12	16,2	1010,51	5,59	7,12	18,37	10,26	0,0	0,00	0,0
2013-06-10 06:00	351	35	92	0,0	18,63	7,72	16,2	1010,51	6,02	7,72	18,37	10,77	0,0	0,00	0,0
2013-06-10 06:30	341	35	92	0,0	18,63	8,32	16,2	1010,51	6,62	8,32	18,37	11,38	0,0	0,00	0,0
2013-06-10 07:00	342	35	90	0,0	18,63	8,72	16,2	1010,51	6,68	8,72	18,37	11,61	0,0	0,00	0,0
2013-06-10 07:30	325	35	88	0,0	18,73	9,02	16,2	1010,51	6,64	9,02	18,48	11,76	0,0	0,00	0,0
2013-06-10 08:00	333	35	85	0,0	18,83	9,02	16,2	1010,51	6,11	9,02	18,58	11,52	3,1	0,00	0,0
2013-06-10 08:30	338	35	89	0,0	18,83	8,82	16,2	1010,51	6,61	8,82	18,58	11,63	2,2	0,00	0,0
2013-06-10 09:00	315	35	90	0,0	18,83	9,12	16,2	1010,51	7,07	9,12	18,58	12,01	3,9	0,00	0,0
2013-06-10 09:30	356	35	95	0,0	18,83	8,22	18,0	1010,51	7,00	8,22	18,58	11,52	3,1	1,80	1,8
2013-06-10 10:00	333	35	98	0,0	18,83	8,82	18,0	1010,51	8,07	8,82	18,58	12,38	0,0	1,80	1,8
2013-06-10 10:30	347	35	99	0,0	18,83	9,32	18,0	1010,51	8,72	9,32	18,58	12,96	0,0	0,00	1,8
2013-06-10 11:00	327	35	97	0,0	18,83	9,42	18,0	1010,51	8,51	9,42	18,58	12,89	1,2	0,00	1,8
2013-06-10 11:30	328	35	95	0,0	18,83	9,92	18,0	1010,51	8,68	9,92	18,58	13,22	0,0	0,00	1,8
2013-06-10 12:00	325	35	87	0,0	18,83	9,92	18,0	1009,51	7,35	9,92	18,58	12,58	1,4	0,00	1,8
2013-06-10 12:30	338	35	87	0,0	18,83	9,92	18,0	1009,51	7,35	9,92	18,58	12,58	1,2	0,00	1,8
2013-06-10 13:00	289	35	78	2,2	18,83	9,42	18,6	1009,51	5,22	9,42	18,58	11,41	5,0	0,60	2,4
2013-06-10 13:30	342	35	77	2,6	18,83	9,42	18,6	1009,51	5,02	8,13	18,58	11,34	4,9	0,60	2,4

Datum	Vindrikt °	Fukt inne Rh%	Fukt ute Rh%	Vindhast m/s	Temp in °C	Temp ute °C	Nb. Mån mm	Tryck Mbar	Dagpp °C	Kyleffekt °C	Vix inne °C	Vix ute °C	Vindby m/s	Korr lufttryck	Nederb./dygn mm
2013-06-10 14:00	337	35	74	1,6	18,83	10,02	18,6	1009,51	5,01	10,02	18,58	11,73	4,3	0,00	2,4
2013-06-10 14:30	335	35	66	1,2	18,83	10,72	18,6	1009,51	3,97	10,72	18,58	11,91	6,9	0,00	2,4
2013-06-10 15:00	340	35	66	2,6	18,83	11,32	18,6	1009,51	4,54	10,14	18,58	12,51	6,2	0,00	2,4
2013-06-10 15:30	330	35	60	1,4	18,83	11,02	18,6	1009,51	2,83	11,02	18,58	11,85	6,2	0,00	2,4
2013-06-10 16:00	356	35	64	2,2	18,83	10,82	18,6	1009,51	3,60	10,82	18,58	11,89	5,6	0,00	2,4
2013-06-10 16:30	313	35	60	1,8	18,83	10,72	18,6	1009,51	2,55	10,72	18,58	11,55	6,0	0,00	2,4
2013-06-10 17:00	311	35	59	2,0	18,83	10,82	18,6	1009,51	2,40	10,82	18,58	11,60	4,5	0,00	2,4
2013-06-10 17:30	340	35	60	4,1	18,83	10,22	18,6	1009,51	2,08	5,59	18,58	11,05	5,2	0,00	2,4
2013-06-10 18:00	356	35	58	1,8	18,73	10,92	18,6	1009,51	2,24	10,92	18,48	11,64	6,0	0,00	2,4
2013-06-10 18:30	324	35	59	1,2	18,73	10,42	18,6	1009,51	2,02	10,42	18,48	11,20	4,1	0,00	2,4
2013-06-10 19:00	347	35	57	0,0	18,73	10,42	18,6	1009,51	1,51	10,42	18,48	11,08	5,2	0,00	2,4
2013-06-10 19:30	339	35	56	2,2	18,73	10,02	18,6	1009,51	0,88	10,02	18,48	10,63	5,8	0,00	2,4
2013-06-10 20:00	356	35	60	0,0	18,73	9,72	18,6	1009,51	1,61	9,72	18,48	10,55	4,7	0,00	2,4
2013-06-10 20:30	351	35	60	1,8	18,63	9,62	18,6	1010,51	1,52	9,62	18,37	10,45	4,3	0,00	2,4
2013-06-10 21:00	312	35	60	1,2	18,63	9,32	18,6	1010,51	1,24	9,32	18,37	10,15	4,9	0,00	2,4
2013-06-10 21:30	315	35	65	0,0	18,63	8,62	18,6	1010,51	1,75	8,62	18,37	9,75	4,5	0,00	2,4
2013-06-10 22:00	351	35	66	3,7	18,63	8,12	18,6	1010,51	1,50	3,98	18,37	9,31	4,3	0,00	2,4
2013-06-10 22:30	343	35	70	0,0	18,63	7,42	18,6	1010,51	1,69	7,42	18,37	8,86	3,3	0,00	2,4
2013-06-10 23:00	323	35	72	0,0	18,63	6,82	18,6	1010,51	1,53	6,82	18,37	8,39	3,3	0,00	2,4
2013-06-10 23:30	328	35	74	0,0	18,53	6,12	18,6	1010,51	1,26	6,12	18,27	7,83	2,2	0,00	2,4
2013-06-11 00:00	346	35	76	0,0	18,53	5,62	18,6	1010,51	1,16	5,62	18,27	7,47	1,8	0,00	0,0
2013-06-11 00:30	344	35	77	0,0	18,43	5,12	18,6	1011,51	0,87	5,12	18,17	7,03	0,0	0,00	0,0
2013-06-11 01:00	344	35	79	0,0	18,43	4,62	18,6	1011,51	0,75	4,62	18,17	6,68	0,0	0,00	0,0
2013-06-11 01:30	344	35	82	0,0	18,43	4,42	18,6	1011,51	1,10	4,42	18,17	6,69	0,0	0,00	0,0
2013-06-11 02:00	340	35	82	0,0	18,43	4,72	18,6	1011,51	1,39	4,72	18,17	7,00	0,0	0,00	0,0
2013-06-11 02:30	351	35	81	0,0	18,33	4,72	18,6	1011,51	1,21	4,72	18,07	6,92	0,0	0,00	0,0
2013-06-11 03:00	340	35	80	0,0	18,33	4,82	18,6	1011,51	1,13	4,82	18,07	6,95	0,0	0,00	0,0
2013-06-11 03:30	335	35	79	0,0	18,33	4,62	18,6	1011,51	0,75	4,62	18,07	6,68	0,0	0,00	0,0
2013-06-11 04:00	347	35	81	0,0	18,23	4,02	18,6	1011,51	0,53	4,02	17,97	6,22	0,0	0,00	0,0
2013-06-11 04:30	346	35	84	0,0	18,23	3,62	18,6	1011,51	0,66	3,62	17,97	6,04	0,0	0,00	0,0
2013-06-11 05:00	331	35	86	0,0	18,23	3,82	18,6	1011,51	1,20	3,82	17,97	6,40	0,0	0,00	0,0
2013-06-11 05:30	331	35	86	0,0	18,13	4,32	18,6	1011,51	1,69	4,32	17,87	6,90	0,0	0,00	0,0
2013-06-11 06:00	328	35	80	0,0	18,13	6,02	18,6	1011,51	2,29	6,02	17,87	8,15	0,0	0,00	0,0
2013-06-11 06:30	321	35	71	0,0	18,13	7,32	18,6	1011,51	1,81	7,32	17,87	8,83	1,4	0,00	0,0
2013-06-11 07:00	356	35	72	1,6	18,23	6,72	18,6	1011,51	1,44	6,72	17,97	8,29	3,7	0,00	0,0
2013-06-11 07:30	336	35	74	0,0	18,43	6,52	18,6	1011,51	1,64	6,52	18,17	8,23	3,5	0,00	0,0
2013-06-11 08:00	315	35	74	0,0	18,53	6,42	18,6	1012,51	1,55	6,42	18,27	8,13	3,1	0,00	0,0
2013-06-11 08:30	324	35	73	0,0	18,53	6,42	18,6	1012,51	1,35	6,42	18,27	8,06	4,5	0,00	0,0
2013-06-11 09:00	337	35	74	0,0	18,53	6,52	18,6	1012,51	1,64	6,52	18,27	8,23	3,5	0,00	0,0
2013-06-11 09:30	356	35	73	0,0	18,53	6,82	18,6	1012,51	1,73	6,82	18,27	8,46	4,7	0,00	0,0
2013-06-11 10:00	345	35	71	1,4	18,53	6,92	18,6	1012,51	1,42	6,92	18,27	8,43	3,0	0,00	0,0
2013-06-11 10:30	314	35	71	0,0	18,53	7,32	18,6	1012,51	1,81	7,32	18,27	8,83	2,6	0,00	0,0
2013-06-11 11:00	311	35	69	0,0	18,43	8,12	18,6	1012,51	2,15	8,12	18,17	9,50	2,6	0,00	0,0
2013-06-11 11:30	351	35	68	0,0	18,53	8,22	18,6	1012,51	2,03	8,22	18,27	9,54	2,6	0,00	0,0
2013-06-11 12:00	326	35	66	0,0	18,53	8,72	18,6	1012,51	2,07	8,72	18,27	9,91	2,6	0,00	0,0
2013-06-11 12:30	351	35	66	0,0	18,53	8,92	18,6	1012,51	2,26	8,92	18,27	10,11	3,1	0,00	0,0

Datum	Vindrikt	Fukt inne	Fukt ute	Vindhast	Temp in	Temp ute	Nb. Mån	Tryck	Daggp	Kyleffekt	Vix inne	Vix ute	Vindby	Korr lufttryck	Nederb./dygn
	°	Rh%	Rh%	m/s	°C	°C	mm	Mbar	°C	°C	°C	°C	m/s		mm
2013-06-11 13:00	311	35	64	0,0	18,53	9,82	18,6	1012,51	2,66	9,82	18,27	10,89	2,6	0,00	0,0
2013-06-11 13:30	356	35	61	0,0	18,53	9,82	18,6	1012,51	1,95	9,82	18,27	10,71	2,0	0,00	0,0
2013-06-11 14:00	301	35	60	0,0	18,53	10,62	18,6	1012,51	2,46	10,62	18,27	11,45	2,0	0,00	0,0
2013-06-11 14:30	326	35	59	1,2	18,53	10,52	18,6	1012,51	2,12	10,52	18,27	11,30	2,6	0,00	0,0
2013-06-11 15:00	323	35	60	1,6	18,43	11,02	18,6	1012,51	2,83	11,02	18,17	11,85	3,3	0,00	0,0
2013-06-11 15:30	325	35	55	1,2	18,43	11,92	18,6	1012,51	2,38	11,92	18,17	12,48	2,8	0,00	0,0
2013-06-11 16:00	293	35	52	1,2	18,43	12,02	18,6	1012,51	1,64	12,02	18,17	12,42	3,1	0,00	0,0
2013-06-11 16:30	319	35	49	1,2	18,53	13,02	18,6	1012,51	1,67	13,02	18,27	13,27	3,9	0,00	0,0
2013-06-11 17:00	321	34	48	3,0	18,63	12,92	18,6	1012,51	1,28	11,08	18,33	13,12	3,7	0,00	0,0
2013-06-11 17:30	324	34	49	2,2	18,53	12,72	18,6	1012,51	1,40	12,72	18,23	12,97	3,3	0,00	0,0
2013-06-11 18:00	334	35	49	1,2	18,53	12,82	18,6	1012,51	1,49	12,82	18,27	13,07	3,1	0,00	0,0
2013-06-11 18:30	320	35	51	1,6	18,43	12,32	18,6	1012,51	1,63	12,32	18,17	12,67	3,1	0,00	0,0
2013-06-11 19:00	316	35	50	0,0	18,43	11,62	18,6	1012,51	0,69	11,62	18,17	11,92	3,1	0,00	0,0
2013-06-11 19:30	351	35	54	1,6	18,33	10,42	18,6	1012,51	0,72	10,42	18,07	10,92	4,3	0,00	0,0
2013-06-11 20:00	331	35	54	1,4	18,33	10,12	18,6	1012,51	0,44	10,12	18,07	10,62	3,3	0,00	0,0
2013-06-11 20:30	351	35	56	0,0	18,33	9,92	18,6	1012,51	0,79	9,92	18,07	10,53	3,1	0,00	0,0
2013-06-11 21:00	351	35	58	0,0	18,33	9,72	18,6	1012,51	1,12	9,72	18,07	10,44	2,0	0,00	0,0
2013-06-11 21:30	351	35	64	0,0	18,33	9,62	18,6	1012,51	2,47	9,62	18,07	10,69	0,0	0,00	0,0
2013-06-11 22:00	325	35	64	0,0	18,23	9,12	18,6	1012,51	2,00	9,12	17,97	10,19	0,0	0,00	0,0
2013-06-11 22:30	330	35	68	0,0	18,23	8,72	18,6	1012,51	2,51	8,72	17,97	10,04	1,2	0,00	0,0
2013-06-11 23:00	344	35	70	0,0	18,23	8,42	18,6	1013,51	2,65	8,42	17,97	9,86	0,0	0,00	0,0
2013-06-11 23:30	335	35	73	0,0	18,23	7,82	18,6	1013,51	2,69	7,82	17,97	9,46	0,0	0,00	0,0
2013-06-12 00:00	351	35	77	0,0	18,13	7,02	18,6	1013,51	2,70	7,02	17,87	8,94	0,0	0,00	0,0
2013-06-12 00:30	342	35	78	0,0	18,13	6,92	18,6	1013,51	2,80	6,92	17,87	8,91	0,0	0,00	0,0
2013-06-12 01:00	356	35	79	0,0	18,13	6,02	18,6	1013,51	2,11	6,02	17,87	8,08	0,0	0,00	0,0
2013-06-12 01:30	356	35	84	0,0	18,13	5,52	18,6	1013,51	2,52	5,52	17,87	7,95	0,0	0,00	0,0
2013-06-12 02:00	356	35	84	0,0	18,03	5,42	18,6	1013,51	2,42	5,42	17,77	7,85	0,0	0,00	0,0
2013-06-12 02:30	356	35	87	0,0	18,03	4,42	18,6	1013,51	1,95	4,42	17,77	7,07	0,0	0,00	0,0
2013-06-12 03:00	356	35	86	0,0	18,03	4,52	18,6	1013,51	1,88	4,52	17,77	7,10	0,0	0,00	0,0
2013-06-12 03:30	356	35	87	0,0	18,03	4,12	18,6	1013,51	1,66	4,12	17,77	6,77	0,0	0,00	0,0
2013-06-12 04:00	356	35	85	0,0	18,03	4,22	18,6	1013,51	1,42	4,22	17,77	6,72	0,0	0,00	0,0
2013-06-12 04:30	356	35	84	0,0	18,03	4,22	18,6	1013,51	1,25	4,22	17,77	6,64	0,0	0,00	0,0
2013-06-12 05:00	356	35	86	0,0	18,03	4,32	18,6	1013,51	1,69	4,32	17,77	6,90	0,0	0,00	0,0
2013-06-12 05:30	356	35	82	0,0	17,93	5,02	18,6	1013,51	1,68	5,02	17,67	7,30	1,6	0,00	0,0
2013-06-12 06:00	356	35	76	0,0	17,93	6,62	18,6	1013,51	2,13	6,62	17,67	8,47	1,2	0,00	0,0
2013-06-12 06:30	356	35	70	0,0	17,93	8,42	18,6	1014,51	2,65	8,42	17,67	9,86	0,0	0,00	0,0
2013-06-12 07:00	356	35	64	0,0	18,03	9,22	18,6	1014,51	2,09	9,22	17,77	10,29	1,2	0,00	0,0
2013-06-12 07:30	337	35	62	0,0	18,13	10,32	18,6	1014,51	2,66	10,32	17,87	11,27	1,4	0,00	0,0
2013-06-12 08:00	134	35	52	0,0	18,23	11,22	18,6	1014,51	0,90	11,22	17,97	11,62	1,2	0,00	0,0
2013-06-12 08:30	23	35	50	0,0	18,33	11,42	18,6	1014,51	0,51	11,42	18,07	11,72	1,4	0,00	0,0
2013-06-12 09:00	100	35	51	1,2	18,43	12,32	18,6	1014,51	1,63	12,32	18,17	12,67	1,4	0,00	0,0
2013-06-12 09:30	115	35	51	0,0	18,43	12,52	18,6	1014,51	1,81	12,52	18,17	12,87	2,2	0,00	0,0
2013-06-12 10:00	227	35	51	0,0	18,43	13,43	18,6	1014,51	2,64	13,43	18,17	13,77	1,8	0,00	0,0
2013-06-12 10:30	154	35	50	1,4	18,33	13,83	18,6	1014,51	2,71	13,83	18,07	14,12	2,0	0,00	0,0
2013-06-12 11:00	126	35	46	0,0	18,33	14,13	18,6	1014,51	1,73	14,13	18,07	14,22	2,6	0,00	0,0
2013-06-12 11:30	145	35	49	2,8	18,23	14,83	18,6	1014,51	3,32	13,15	17,97	15,07	3,7	0,00	0,0

Datum	Vindrikt °	Fukt inne Rh%	Fukt ute Rh%	Vindhast m/s	Temp in °C	Temp ute °C	Nb. Mån mm	Tryck Mbar	Dagpp °C	Kyleffekt °C	Vix inne °C	Vix ute °C	Vindby m/s	Korr lufttryck	Nederb./dygn mm
2013-06-12 12:00	132	35	47	2,6	18,23	15,53	18,6	1014,51	3,33	14,57	17,97	15,67	4,3	0,00	0,0
2013-06-12 12:30	152	35	42	0,0	18,23	15,93	18,6	1014,51	1,99	15,93	17,97	15,84	4,1	0,00	0,0
2013-06-12 13:00	136	35	42	3,1	18,23	16,53	18,6	1014,51	2,52	15,01	17,97	16,44	5,0	0,00	0,0
2013-06-12 13:30	330	35	38	1,2	18,23	16,23	18,6	1014,51	0,75	16,23	17,97	15,97	3,7	0,00	0,0
2013-06-12 14:00	187	35	37	0,0	18,23	16,33	18,6	1014,51	0,43	16,33	17,97	16,03	2,6	0,00	0,0
2013-06-12 14:30	136	35	39	2,2	18,23	17,73	18,6	1014,51	2,47	17,73	17,97	17,52	3,5	0,00	0,0
2013-06-12 15:00	113	35	38	2,0	18,33	17,83	18,6	1013,51	2,16	17,83	18,07	17,57	3,7	0,00	0,0
2013-06-12 15:30	141	35	37	3,5	18,43	17,73	18,6	1013,51	1,67	15,75	18,17	17,43	4,1	0,00	0,0
2013-06-12 16:00	154	35	36	3,5	18,53	18,53	18,6	1013,51	1,95	16,66	18,27	18,19	4,1	0,00	0,0
2013-06-12 16:30	109	34	36	2,2	18,63	18,33	18,6	1013,51	1,78	18,33	18,33	17,99	5,8	0,00	0,0
2013-06-12 17:00	159	34	36	3,3	18,63	18,43	18,6	1013,51	1,86	16,55	18,33	18,09	4,7	0,00	0,0
2013-06-12 17:30	104	34	36	2,0	18,63	18,23	18,6	1013,51	1,69	18,23	18,33	17,89	5,0	0,00	0,0
2013-06-12 18:00	127	34	37	2,4	18,63	18,03	18,6	1013,51	1,93	17,21	18,33	17,73	5,6	0,00	0,0
2013-06-12 18:30	107	34	36	0,0	18,63	17,83	18,6	1013,51	1,34	17,83	18,33	17,49	4,9	0,00	0,0
2013-06-12 19:00	137	34	37	1,4	18,63	17,43	18,6	1012,51	1,40	17,43	18,33	17,13	4,5	0,00	0,0
2013-06-12 19:30	149	34	38	1,6	18,63	17,13	18,6	1012,51	1,54	17,13	18,33	16,87	5,0	0,00	0,0
2013-06-12 20:00	112	34	38	2,2	18,63	17,03	18,6	1012,51	1,45	17,03	18,33	16,77	3,5	0,00	0,0
2013-06-12 20:30	114	34	37	3,1	18,63	16,83	18,6	1012,51	0,87	15,34	18,33	16,53	3,7	0,00	0,0
2013-06-12 21:00	102	34	37	0,0	18,63	16,23	18,6	1012,51	0,35	16,23	18,33	15,93	3,5	0,00	0,0
2013-06-12 21:30	111	35	38	0,0	18,63	15,73	18,6	1012,51	0,30	15,73	18,37	15,47	2,0	0,00	0,0
2013-06-12 22:00	79	35	39	0,0	18,63	15,13	18,6	1012,51	0,16	15,13	18,37	14,91	1,6	0,00	0,0
2013-06-12 22:30	126	35	55	1,8	18,63	14,03	18,6	1012,51	4,32	14,03	18,37	14,58	4,3	0,00	0,0
2013-06-12 23:00	123	35	66	1,6	18,53	13,33	18,6	1012,51	6,43	13,33	18,27	14,51	3,9	0,00	0,0
2013-06-12 23:30	130	35	70	2,4	18,53	12,52	18,6	1012,51	6,56	11,40	18,27	13,97	4,9	0,00	0,0
2013-06-13 00:00	110	35	73	2,0	18,53	11,92	18,6	1012,51	6,63	11,92	18,27	13,57	5,4	0,00	0,0
2013-06-13 00:30	140	35	74	3,1	18,53	11,62	18,6	1012,51	6,55	9,66	18,27	13,33	6,8	0,00	0,0
2013-06-13 01:00	104	35	76	1,2	18,53	11,02	18,6	1012,51	6,37	11,02	18,27	12,87	5,0	0,00	0,0
2013-06-13 01:30	106	35	76	2,8	18,53	10,82	18,6	1012,51	6,18	8,78	18,27	12,67	6,2	0,00	0,0
2013-06-13 02:00	108	35	77	2,6	18,53	10,32	18,6	1012,51	5,89	9,08	18,27	12,24	4,7	0,00	0,0
2013-06-13 02:30	107	35	77	1,4	18,53	10,12	18,6	1012,51	5,70	10,12	18,27	12,04	4,9	0,00	0,0
2013-06-13 03:00	129	35	78	2,0	18,53	9,72	18,6	1012,51	5,51	9,72	18,27	11,71	6,0	0,00	0,0
2013-06-13 03:30	120	35	79	1,2	18,53	9,32	18,6	1012,51	5,31	9,32	18,27	11,38	4,5	0,00	0,0
2013-06-13 04:00	114	35	82	0,0	18,53	9,02	18,6	1012,51	5,58	9,02	18,27	11,30	5,8	0,00	0,0
2013-06-13 04:30	105	35	85	2,4	18,43	8,72	18,6	1012,51	5,82	7,39	18,17	11,22	4,1	0,00	0,0
2013-06-13 05:00	109	35	87	1,4	18,43	8,72	18,6	1012,51	6,17	8,72	18,17	11,38	4,5	0,00	0,0
2013-06-13 05:30	116	35	87	1,4	18,43	8,82	18,6	1012,51	6,27	8,82	18,17	11,48	4,5	0,00	0,0
2013-06-13 06:00	113	35	87	0,0	18,43	8,92	18,6	1011,51	6,37	8,92	18,17	11,58	5,8	0,00	0,0
2013-06-13 06:30	105	35	87	2,0	18,43	9,32	18,6	1011,51	6,76	9,32	18,17	11,98	4,5	0,00	0,0
2013-06-13 07:00	114	35	86	0,0	18,43	9,32	18,6	1011,51	6,58	9,32	18,17	11,90	3,9	0,00	0,0
2013-06-13 07:30	94	35	83	2,0	18,43	10,12	18,6	1011,51	6,83	10,12	18,17	12,47	6,6	0,00	0,0
2013-06-13 08:00	162	35	79	1,8	18,43	10,22	18,6	1010,51	6,18	10,22	18,17	12,28	5,8	0,00	0,0
2013-06-13 08:30	150	35	79	3,1	18,43	10,12	18,6	1010,51	6,09	8,02	18,17	12,18	6,4	0,00	0,0
2013-06-13 09:00	138	35	79	3,0	18,43	10,42	18,6	1010,51	6,38	8,35	18,17	12,48	5,4	0,00	0,0
2013-06-13 09:30	130	35	78	1,8	18,43	10,62	18,6	1010,51	6,38	10,62	18,17	12,61	4,9	0,00	0,0
2013-06-13 10:00	151	35	80	0,0	18,43	10,62	18,6	1010,51	6,76	10,62	18,17	12,75	4,7	0,00	0,0
2013-06-13 10:30	119	35	78	2,4	18,43	10,52	18,6	1010,51	6,28	9,29	18,17	12,51	4,9	0,00	0,0

Datum	Vindrikt °	Fukt inne Rh%	Fukt ute Rh%	Vindhast m/s	Temp in °C	Temp ute °C	Nb. Mån mm	Tryck Mbar	Dagpp °C	Kyleffekt °C	Vix inne °C	Vix ute °C	Vindby m/s	Korr lufttryck	Nederb./dygn mm
2013-06-13 11:00	113	35	78	0,0	18,43	10,72	18,6	1009,51	6,47	10,72	18,17	12,71	4,9	0,00	0,0
2013-06-13 11:30	111	35	80	1,6	18,43	10,72	18,6	1009,51	6,86	10,72	18,17	12,85	4,9	0,00	0,0
2013-06-13 12:00	100	35	85	1,8	18,43	10,52	18,6	1008,51	7,58	10,52	18,17	13,03	4,7	0,00	0,0
2013-06-13 12:30	88	35	88	1,8	18,43	11,02	18,6	1008,51	8,60	11,02	18,17	13,76	3,9	0,00	0,0
2013-06-13 13:00	101	35	90	2,4	18,43	11,22	18,6	1008,51	9,14	10,03	18,17	14,12	4,3	0,00	0,0
2013-06-13 13:30	89	35	88	0,0	18,43	11,12	18,6	1007,51	8,70	11,12	18,17	13,86	4,9	0,00	0,0
2013-06-13 14:00	121	35	92	1,4	18,43	10,92	18,6	1007,51	9,18	10,92	18,17	13,98	3,9	0,00	0,0
2013-06-13 14:30	106	35	93	1,2	18,43	11,02	18,6	1006,51	9,45	11,02	18,17	14,16	3,0	0,00	0,0
2013-06-13 15:00	111	35	94	2,0	18,43	11,02	18,6	1006,51	9,61	11,02	18,17	14,24	3,1	0,00	0,0
2013-06-13 15:30	98	35	96	0,0	18,43	10,72	18,6	1005,51	9,64	10,72	18,17	14,11	5,2	0,00	0,0
2013-06-13 16:00	133	35	99	1,4	18,43	10,42	18,6	1005,51	9,81	10,42	18,17	14,07	3,1	0,00	0,0
2013-06-13 16:30	96	35	100	1,2	18,43	10,42	19,8	1004,51	9,97	10,42	18,17	14,15	3,3	1,20	1,2
2013-06-13 17:00	115	35	100	1,4	18,53	10,32	19,8	1004,51	9,87	10,32	18,27	14,05	4,3	1,20	1,2
2013-06-13 17:30	125	35	100	2,6	18,53	10,32	20,4	1004,51	9,87	9,08	18,27	14,05	3,9	0,60	1,8
2013-06-13 18:00	95	35	100	0,0	18,53	10,22	20,4	1003,51	9,77	10,22	18,27	13,95	3,7	0,60	1,8
2013-06-13 18:30	109	35	100	1,2	18,53	10,22	21,6	1003,51	9,77	10,22	18,27	13,95	3,5	1,20	3,0
2013-06-13 19:00	114	35	100	1,2	18,53	10,12	22,2	1002,51	9,67	10,12	18,27	13,85	3,0	1,80	3,6
2013-06-13 19:30	111	35	100	1,6	18,43	10,22	24,0	1002,51	9,77	10,22	18,17	13,95	2,6	2,40	5,4
2013-06-13 20:00	93	35	100	1,6	18,43	10,22	24,0	1001,51	9,77	10,22	18,17	13,95	2,6	1,80	5,4
2013-06-13 20:30	94	35	100	0,0	18,53	10,22	25,2	1001,51	9,77	10,22	18,27	13,95	2,4	1,20	6,6
2013-06-13 21:00	106	35	100	1,8	18,53	10,12	25,8	1001,51	9,67	10,12	18,27	13,85	3,0	1,80	7,2
2013-06-13 21:30	79	35	100	0,0	18,53	10,12	25,8	1000,51	9,67	10,12	18,27	13,85	2,2	0,60	7,2
2013-06-13 22:00	95	35	100	0,0	18,53	10,02	25,8	1000,51	9,57	10,02	18,27	13,75	1,6	0,00	7,2
2013-06-13 22:30	356	35	100	0,0	18,53	10,02	25,8	1000,51	9,57	10,02	18,27	13,75	0,0	0,00	7,2
2013-06-13 23:00	84	35	100	0,0	18,53	9,92	27,6	999,51	9,47	9,92	18,27	13,65	0,0	1,80	9,0
2013-06-13 23:30	78	35	100	0,0	18,53	9,92	28,2	999,51	9,47	9,92	18,27	13,65	0,0	2,40	9,6
2013-06-14 00:00	83	35	100	0,0	18,53	9,92	28,2	999,51	9,47	9,92	18,27	13,65	0,0	0,60	0,0
2013-06-14 00:30	96	36	100	0,0	18,53	9,92	28,2	998,51	9,47	9,92	18,32	13,65	1,6	0,00	0,0
2013-06-14 01:00	103	36	100	0,0	18,53	9,92	28,2	998,51	9,47	9,92	18,32	13,65	1,2	0,00	0,0
2013-06-14 01:30	86	36	100	0,0	18,53	9,92	28,2	998,51	9,47	9,92	18,32	13,65	0,0	0,00	0,0
2013-06-14 02:00	73	36	100	0,0	18,43	9,92	28,2	998,51	9,47	9,92	18,22	13,65	1,2	0,00	0,0
2013-06-14 02:30	78	36	100	0,0	18,43	9,92	28,2	998,51	9,47	9,92	18,22	13,65	0,0	0,00	0,0
2013-06-14 03:00	77	36	100	0,0	18,43	10,02	28,2	998,51	9,57	10,02	18,22	13,75	0,0	0,00	0,0
2013-06-14 03:30	76	36	100	0,0	18,43	10,02	28,2	997,50	9,57	10,02	18,22	13,75	0,0	0,00	0,0
2013-06-14 04:00	73	36	100	0,0	18,43	10,02	28,2	997,50	9,57	10,02	18,22	13,75	0,0	0,00	0,0
2013-06-14 04:30	74	36	100	0,0	18,43	10,02	28,2	997,50	9,57	10,02	18,22	13,75	0,0	0,00	0,0
2013-06-14 05:00	115	36	100	0,0	18,43	10,12	28,2	997,50	9,67	10,12	18,22	13,85	1,2	0,00	0,0
2013-06-14 05:30	121	36	100	0,0	18,43	10,22	28,2	996,50	9,77	10,22	18,22	13,95	1,2	0,00	0,0
2013-06-14 06:00	121	36	100	0,0	18,43	10,42	28,2	997,50	9,97	10,42	18,22	14,15	0,0	0,00	0,0
2013-06-14 06:30	145	36	100	0,0	18,43	10,32	28,2	996,50	9,87	10,32	18,22	14,05	1,6	0,00	0,0
2013-06-14 07:00	125	36	100	0,0	18,53	10,62	28,2	996,50	10,17	10,62	18,32	14,35	1,2	0,00	0,0
2013-06-14 07:30	116	35	100	0,0	18,63	10,92	28,2	996,50	10,47	10,92	18,37	14,65	1,6	0,00	0,0
2013-06-14 08:00	174	35	100	0,0	18,73	11,32	28,2	996,50	10,87	11,32	18,48	15,05	0,0	0,00	0,0
2013-06-14 08:30	150	35	100	0,0	18,73	12,02	28,2	996,50	11,56	12,02	18,48	15,75	1,2	0,00	0,0
2013-06-14 09:00	152	35	100	0,0	18,73	11,92	28,2	996,50	11,46	11,92	18,48	15,65	1,4	0,00	0,0
2013-06-14 09:30	150	35	100	0,0	18,73	12,12	28,2	996,50	11,66	12,12	18,48	15,85	0,0	0,00	0,0

Datum	Vindrikt	Fukt inne	Fukt ute	Vindhast	Temp in	Temp ute	Nb. Mån	Tryck	Daggp	Kyleffekt	Vix inne	Vix ute	Vindby	Korr lufttryck	Nederb./dygn
	°	Rh%	Rh%	m/s	°C	°C	mm	Mbar	°C	°C	°C	°C	m/s		mm
2013-06-14 10:00	150	35	98	0,0	18,73	12,62	28,2	996,50	11,85	12,62	18,48	16,18	0,0	0,00	0,0
2013-06-14 10:30	159	35	94	0,0	18,73	13,33	28,2	996,50	11,89	13,33	18,48	16,54	0,0	0,00	0,0
2013-06-14 11:00	4	35	86	0,0	18,73	13,43	28,2	996,50	10,60	13,43	18,48	16,00	1,6	0,00	0,0
2013-06-14 11:30	356	35	85	0,0	18,73	13,83	28,2	996,50	10,81	13,83	18,48	16,33	1,4	0,00	0,0
2013-06-14 12:00	323	35	82	0,0	18,73	14,73	28,2	996,50	11,12	14,73	18,48	17,00	1,6	0,00	0,0
2013-06-14 12:30	327	36	76	1,8	18,73	15,43	28,2	996,50	10,61	15,43	18,52	17,27	2,4	0,00	0,0
2013-06-14 13:00	318	36	84	1,2	18,73	13,02	28,2	996,50	9,84	13,02	18,52	15,45	4,7	0,00	0,0
2013-06-14 13:30	317	36	85	1,4	18,63	12,32	28,2	997,50	9,34	12,32	18,42	14,83	2,8	0,00	0,0
2013-06-14 14:00	304	36	78	1,2	18,63	12,42	28,2	997,50	8,12	12,42	18,42	14,41	4,5	0,00	0,0
2013-06-14 14:30	289	36	74	2,4	18,63	12,82	28,2	997,50	7,70	11,72	18,42	14,53	5,0	0,00	0,0
2013-06-14 15:00	343	36	76	2,0	18,53	12,12	28,2	997,50	7,43	12,12	18,32	13,97	4,5	0,00	0,0
2013-06-14 15:30	302	36	79	2,0	18,43	11,92	28,2	997,50	7,83	11,92	18,22	13,98	4,5	0,00	0,0
2013-06-14 16:00	323	36	82	1,6	18,43	11,62	28,2	997,50	8,11	11,62	18,22	13,90	3,3	0,00	0,0
2013-06-14 16:30	328	36	80	1,2	18,43	11,32	28,2	998,51	7,44	11,32	18,22	13,45	3,5	0,00	0,0
2013-06-14 17:00	330	36	78	2,4	18,43	11,22	28,2	998,51	6,96	10,03	18,22	13,21	4,5	0,00	0,0
2013-06-14 17:30	331	36	78	1,4	18,33	10,92	28,2	998,51	6,67	10,92	18,12	12,91	4,3	0,00	0,0
2013-06-14 18:00	295	36	77	2,8	18,33	11,22	28,2	998,51	6,76	9,22	18,12	13,14	5,0	0,00	0,0
2013-06-14 18:30	336	36	78	3,9	18,23	11,02	28,2	998,51	6,76	7,37	18,02	13,01	6,6	0,00	0,0
2013-06-14 19:00	308	36	79	3,7	18,23	10,92	28,2	998,51	6,86	7,25	18,02	12,98	5,2	0,00	0,0
2013-06-14 19:30	324	36	83	1,4	18,23	10,52	28,2	998,51	7,22	10,52	18,02	12,87	3,9	0,00	0,0
2013-06-14 20:00	322	36	85	2,4	18,23	10,32	28,2	999,51	7,39	9,08	18,02	12,82	4,5	0,00	0,0
2013-06-14 20:30	325	36	85	0,0	18,23	10,22	28,2	999,51	7,29	10,22	18,02	12,72	4,3	0,00	0,0
2013-06-14 21:00	335	36	85	3,0	18,13	9,92	28,2	999,51	6,99	7,80	17,92	12,42	4,3	0,00	0,0
2013-06-14 21:30	334	36	84	1,2	18,13	9,82	28,2	999,51	6,72	9,82	17,92	12,25	4,1	0,00	0,0
2013-06-14 22:00	320	36	84	1,4	18,13	9,62	28,2	999,51	6,52	9,62	17,92	12,05	4,7	0,00	0,0
2013-06-14 22:30	315	36	84	0,0	18,03	9,32	28,2	1000,51	6,23	9,32	17,82	11,75	4,5	0,00	0,0
2013-06-14 23:00	318	36	85	1,4	18,03	9,22	28,2	1000,51	6,31	9,22	17,82	11,72	3,5	0,00	0,0
2013-06-14 23:30	320	36	86	0,0	18,03	9,02	28,2	1000,51	6,29	9,02	17,82	11,60	4,1	0,00	0,0
2013-06-15 00:00	333	36	86	1,2	18,03	9,02	28,2	1000,51	6,29	9,02	17,82	11,60	3,5	0,00	0,0
2013-06-15 00:30	310	36	87	1,6	18,03	8,82	28,2	1001,51	6,27	8,82	17,82	11,48	3,1	0,00	0,0
2013-06-15 01:00	323	36	87	0,0	18,03	8,82	28,2	1001,51	6,27	8,82	17,82	11,48	4,1	0,00	0,0
2013-06-15 01:30	317	36	89	2,8	18,03	8,72	28,2	1001,51	6,51	6,49	17,82	11,53	3,1	0,00	0,0
2013-06-15 02:00	326	36	91	0,0	18,03	8,72	28,2	1001,51	6,85	8,72	17,82	11,69	3,1	0,00	0,0
2013-06-15 02:30	326	36	90	0,0	18,03	8,72	28,2	1002,51	6,68	8,72	17,82	11,61	2,8	0,00	0,0
2013-06-15 03:00	326	36	89	0,0	18,03	8,72	28,2	1002,51	6,51	8,72	17,82	11,53	3,0	0,00	0,0
2013-06-15 03:30	323	36	88	1,6	17,93	8,82	28,2	1002,51	6,44	8,82	17,72	11,56	3,3	0,00	0,0
2013-06-15 04:00	305	36	89	1,2	17,93	8,82	28,2	1002,51	6,61	8,82	17,72	11,63	3,0	0,00	0,0
2013-06-15 04:30	317	36	88	1,6	17,93	8,82	28,2	1003,51	6,44	8,82	17,72	11,56	3,1	0,00	0,0
2013-06-15 05:00	336	36	87	2,4	17,93	8,72	28,2	1003,51	6,17	7,39	17,72	11,38	3,9	0,00	0,0
2013-06-15 05:30	313	36	87	1,2	17,93	8,92	28,2	1003,51	6,37	8,92	17,72	11,58	3,9	0,00	0,0
2013-06-15 06:00	333	36	86	1,6	17,83	9,12	28,2	1003,51	6,39	9,12	17,62	11,70	4,3	0,00	0,0
2013-06-15 06:30	335	36	86	2,8	17,83	9,02	28,2	1003,51	6,29	6,82	17,62	11,60	4,1	0,00	0,0
2013-06-15 07:00	240	36	85	1,2	17,93	8,92	28,2	1004,51	6,02	8,92	17,72	11,42	5,2	0,00	0,0
2013-06-15 07:30	321	36	82	0,0	18,03	9,42	28,2	1004,51	5,97	9,42	17,82	11,70	4,3	0,00	0,0
2013-06-15 08:00	314	36	79	1,2	18,13	9,62	28,2	1005,51	5,60	9,62	17,92	11,68	5,2	0,00	0,0
2013-06-15 08:30	305	36	77	1,4	18,13	9,92	28,2	1005,51	5,51	9,92	17,92	11,84	4,5	0,00	0,0

Datum	Vindrikt °	Fukt inne Rh%	Fukt ute Rh%	Vindhast m/s	Temp in °C	Temp ute °C	Nb. Mån mm	Tryck Mbar	Dagpp °C	Kyleffekt °C	Vix inne °C	Vix ute °C	Vindby m/s	Korr lufttryck	Nederb./dygn mm
2013-06-15 09:00	318	36	77	1,6	18,13	9,82	28,2	1006,51	5,41	9,82	17,92	11,74	4,7	0,00	0,0
2013-06-15 09:30	315	36	77	2,4	18,03	10,22	28,2	1006,51	5,80	8,97	17,82	12,14	3,9	0,00	0,0
2013-06-15 10:00	330	36	78	1,4	18,03	10,02	28,2	1006,51	5,80	10,02	17,82	12,01	4,7	0,00	0,0
2013-06-15 10:30	325	36	79	0,0	18,03	9,72	28,2	1007,51	5,70	9,72	17,82	11,78	3,5	0,00	0,0
2013-06-15 11:00	316	36	78	1,4	18,03	10,02	28,2	1007,51	5,80	10,02	17,82	12,01	4,5	0,00	0,0
2013-06-15 11:30	335	36	75	1,8	18,03	10,32	28,2	1007,51	5,50	10,32	17,82	12,10	4,5	0,00	0,0
2013-06-15 12:00	320	36	69	4,5	18,03	11,42	28,2	1007,51	5,30	6,27	17,82	12,80	5,6	0,00	0,0
2013-06-15 12:30	305	36	71	2,6	17,93	11,02	28,2	1007,51	5,35	9,82	17,72	12,53	4,9	0,00	0,0
2013-06-15 13:00	356	36	71	2,6	18,03	11,42	28,2	1008,51	5,73	10,24	17,82	12,93	4,5	0,00	0,0
2013-06-15 13:30	323	36	75	2,0	18,03	11,42	28,2	1008,51	6,56	11,42	17,82	13,20	3,7	0,00	0,0
2013-06-15 14:00	314	36	67	2,2	18,03	12,52	28,2	1008,51	5,90	12,52	17,82	13,78	4,1	0,00	0,0
2013-06-15 14:30	320	36	70	1,8	18,03	11,62	28,2	1008,51	5,71	11,62	17,82	13,07	4,5	0,00	0,0
2013-06-15 15:00	328	36	70	1,8	18,03	11,92	28,2	1008,51	5,99	11,92	17,82	13,37	3,1	0,00	0,0
2013-06-15 15:30	322	36	72	1,8	18,03	11,72	28,2	1008,51	6,23	11,72	17,82	13,30	3,5	0,00	0,0
2013-06-15 16:00	329	36	67	2,2	18,13	12,62	28,2	1008,51	6,00	12,62	17,92	13,88	3,7	0,00	0,0
2013-06-15 16:30	328	36	66	2,4	18,23	13,02	28,2	1008,51	6,15	11,93	18,02	14,21	3,9	0,00	0,0
2013-06-15 17:00	318	36	68	0,0	18,23	12,72	28,2	1008,51	6,32	12,72	18,02	14,04	2,8	0,00	0,0
2013-06-15 17:30	319	36	67	1,2	18,23	13,23	28,2	1008,51	6,57	13,23	18,02	14,48	2,6	0,00	0,0
2013-06-15 18:00	327	36	66	0,0	18,23	13,43	28,2	1008,51	6,53	13,43	18,02	14,61	2,4	0,00	0,0
2013-06-15 18:30	325	36	71	0,0	18,23	13,43	28,2	1008,51	7,64	13,43	18,02	14,93	1,6	0,00	0,0
2013-06-15 19:00	351	36	67	0,0	18,23	12,52	28,2	1008,51	5,90	12,52	18,02	13,78	2,2	0,00	0,0
2013-06-15 19:30	344	36	70	0,0	18,23	12,22	28,2	1008,51	6,28	12,22	18,02	13,67	1,2	0,00	0,0
2013-06-15 20:00	356	36	70	0,0	18,23	11,92	28,2	1008,51	5,99	11,92	18,02	13,37	1,8	0,00	0,0
2013-06-15 20:30	356	36	72	0,0	18,23	11,72	28,2	1008,51	6,23	11,72	18,02	13,30	0,0	0,00	0,0
2013-06-15 21:00	356	36	70	0,0	18,23	11,72	28,2	1008,51	5,80	11,72	18,02	13,17	0,0	0,00	0,0
2013-06-15 21:30	356	36	76	0,0	18,23	11,52	28,2	1008,51	6,85	11,52	18,02	13,37	0,0	0,00	0,0
2013-06-15 22:00	356	36	78	0,0	18,13	11,32	28,2	1008,51	7,05	11,32	17,92	13,31	0,0	0,00	0,0
2013-06-15 22:30	356	36	79	0,0	18,13	10,92	28,2	1008,51	6,86	10,92	17,92	12,98	0,0	0,00	0,0
2013-06-15 23:00	356	36	80	0,0	18,13	10,62	28,2	1008,51	6,76	10,62	17,92	12,75	0,0	0,00	0,0
2013-06-15 23:30	356	36	82	0,0	18,13	10,02	28,2	1007,51	6,55	10,02	17,92	12,30	0,0	0,00	0,0
2013-06-16 00:00	20	36	84	0,0	18,13	9,62	28,2	1007,51	6,52	9,62	17,92	12,05	0,0	0,00	0,0
2013-06-16 00:30	23	36	86	0,0	18,13	9,32	28,2	1007,51	6,58	9,32	17,92	11,90	0,0	0,00	0,0
2013-06-16 01:00	23	36	86	0,0	18,13	9,12	28,2	1007,51	6,39	9,12	17,92	11,70	0,0	0,00	0,0
2013-06-16 01:30	64	36	88	0,0	18,13	8,62	28,2	1007,51	6,24	8,62	17,92	11,36	0,0	0,00	0,0
2013-06-16 02:00	125	36	87	0,0	18,13	8,52	28,2	1007,51	5,97	8,52	17,92	11,18	0,0	0,00	0,0
2013-06-16 02:30	125	36	86	0,0	18,13	8,62	28,2	1007,51	5,90	8,62	17,92	11,20	0,0	0,00	0,0
2013-06-16 03:00	125	36	87	0,0	18,13	8,52	28,2	1006,51	5,97	8,52	17,92	11,18	0,0	0,00	0,0
2013-06-16 03:30	123	36	86	0,0	18,13	8,42	28,2	1006,51	5,70	8,42	17,92	11,00	0,0	0,00	0,0
2013-06-16 04:00	121	36	86	0,0	18,13	8,52	28,2	1006,51	5,80	8,52	17,92	11,10	0,0	0,00	0,0
2013-06-16 04:30	111	36	86	0,0	18,03	8,52	28,2	1005,51	5,80	8,52	17,82	11,10	0,0	0,00	0,0
2013-06-16 05:00	109	36	87	0,0	18,03	8,72	28,2	1005,51	6,17	8,72	17,82	11,38	0,0	0,00	0,0
2013-06-16 05:30	108	36	88	0,0	18,03	8,92	28,2	1005,51	6,54	8,92	17,82	11,66	0,0	0,00	0,0
2013-06-16 06:00	108	36	87	0,0	18,03	9,62	28,2	1005,51	7,05	9,62	17,82	12,28	0,0	0,00	0,0
2013-06-16 06:30	99	36	84	0,0	18,03	9,82	28,2	1005,51	6,72	9,82	17,82	12,25	1,4	0,00	0,0
2013-06-16 07:00	107	36	89	0,0	18,13	9,82	28,2	1005,51	7,59	9,82	17,92	12,64	0,0	0,00	0,0
2013-06-16 07:30	92	36	86	0,0	18,33	10,12	28,2	1005,51	7,37	10,12	18,12	12,70	1,2	0,00	0,0

Datum	Vindrikt °	Fukt inne Rh%	Fukt ute Rh%	Vindhast m/s	Temp in °C	Temp ute °C	Nb. Mån mm	Tryck Mbar	Dagpp °C	Kyleffekt °C	Vix inne °C	Vix ute °C	Vindby m/s	Korr lufttryck	Nederb./dygn mm
2013-06-16 08:00	104	36	77	0,0	18,43	12,02	28,2	1004,51	7,53	12,02	18,22	13,94	2,8	0,00	0,0
2013-06-16 08:30	95	36	75	0,0	18,43	12,12	28,2	1004,51	7,23	12,12	18,22	13,90	1,6	0,00	0,0
2013-06-16 09:00	119	36	78	0,0	18,43	12,22	28,2	1004,51	7,93	12,22	18,22	14,21	1,6	0,00	0,0
2013-06-16 09:30	119	36	74	0,0	18,43	13,33	28,2	1004,51	8,18	13,33	18,22	15,03	1,6	0,00	0,0
2013-06-16 10:00	55	36	75	0,0	18,43	13,43	28,2	1004,51	8,48	13,43	18,22	15,20	1,8	0,00	0,0
2013-06-16 10:30	102	36	69	0,0	18,43	14,43	28,2	1003,51	8,16	14,43	18,22	15,80	1,8	0,00	0,0
2013-06-16 11:00	108	36	68	0,0	18,43	15,03	28,2	1003,51	8,50	15,03	18,22	16,34	3,5	0,00	0,0
2013-06-16 11:30	85	36	69	0,0	18,43	14,43	28,2	1003,51	8,16	14,43	18,22	15,80	1,2	0,00	0,0
2013-06-16 12:00	87	36	66	0,0	18,43	15,03	28,2	1003,51	8,04	15,03	18,22	16,22	2,8	0,00	0,0
2013-06-16 12:30	4	36	64	0,0	18,43	14,63	28,2	1002,51	7,19	14,63	18,22	15,69	1,8	0,00	0,0
2013-06-16 13:00	125	36	66	1,2	18,43	14,53	28,2	1002,51	7,57	14,53	18,22	15,72	2,0	0,00	0,0
2013-06-16 13:30	351	36	71	0,0	18,43	11,32	31,2	1002,51	5,63	11,32	18,22	12,83	5,0	3,00	3,0
2013-06-16 14:00	356	36	89	0,0	18,43	12,62	31,2	1002,51	10,35	12,62	18,22	15,44	1,2	3,00	3,0
2013-06-16 14:30	77	36	83	0,0	18,43	11,82	31,2	1002,51	8,49	11,82	18,22	14,18	2,0	0,00	3,0
2013-06-16 15:00	147	36	88	1,2	18,43	11,72	33,0	1003,51	9,29	11,72	18,22	14,46	3,0	1,80	4,8
2013-06-16 15:30	150	36	88	1,8	18,43	12,32	33,0	1003,51	9,88	12,32	18,22	15,06	5,8	1,80	4,8
2013-06-16 16:00	140	36	87	2,0	18,43	12,82	33,0	1002,51	10,19	12,82	18,22	15,48	4,7	0,00	4,8
2013-06-16 16:30	134	36	83	1,6	18,43	12,72	33,0	1002,51	9,36	12,72	18,22	15,08	3,9	0,00	4,8
2013-06-16 17:00	149	36	83	0,0	18,43	12,32	33,0	1002,51	8,97	12,32	18,22	14,68	1,8	0,00	4,8
2013-06-16 17:30	149	36	84	0,0	18,43	12,22	34,2	1002,51	9,06	12,22	18,22	14,65	0,0	1,20	6,0
2013-06-16 18:00	149	36	84	0,0	18,43	11,92	34,2	1002,51	8,77	11,92	18,22	14,35	0,0	1,20	6,0
2013-06-16 18:30	149	36	88	0,0	18,43	11,92	34,2	1002,51	9,48	11,92	18,22	14,66	0,0	0,00	6,0
2013-06-16 19:00	74	36	92	0,0	18,43	11,02	34,2	1002,51	9,28	11,02	18,22	14,08	0,0	0,00	6,0
2013-06-16 19:30	74	36	94	0,0	18,43	10,92	34,2	1002,51	9,51	10,92	18,22	14,14	0,0	0,00	6,0
2013-06-16 20:00	74	36	91	0,0	18,43	11,22	34,2	1002,51	9,31	11,22	18,22	14,20	0,0	0,00	6,0
2013-06-16 20:30	75	36	89	0,0	18,43	11,72	34,2	1002,51	9,46	11,72	18,22	14,54	0,0	0,00	6,0
2013-06-16 21:00	74	36	86	0,0	18,43	11,82	34,2	1002,51	9,03	11,82	18,22	14,40	0,0	0,00	6,0
2013-06-16 21:30	72	36	87	0,0	18,43	11,72	34,2	1003,51	9,11	11,72	18,22	14,38	0,0	0,00	6,0
2013-06-16 22:00	73	36	90	0,0	18,43	11,22	34,2	1003,51	9,14	11,22	18,22	14,12	0,0	0,00	6,0
2013-06-16 22:30	75	36	92	0,0	18,43	10,92	34,2	1003,51	9,18	10,92	18,22	13,98	0,0	0,00	6,0
2013-06-16 23:00	72	36	93	0,0	18,43	10,62	34,2	1003,51	9,05	10,62	18,22	13,76	0,0	0,00	6,0
2013-06-16 23:30	71	36	94	0,0	18,43	9,92	34,2	1003,51	8,52	9,92	18,22	13,14	0,0	0,00	6,0
2013-06-17 00:00	74	36	95	0,0	18,33	9,72	34,2	1003,51	8,49	9,72	18,12	13,02	0,0	0,00	0,0
2013-06-17 00:30	73	36	96	0,0	18,33	9,62	34,2	1003,51	8,55	9,62	18,12	13,01	0,0	0,00	0,0
2013-06-17 01:00	76	36	97	0,0	18,33	9,52	34,2	1004,51	8,61	9,52	18,12	12,99	0,0	0,00	0,0
2013-06-17 01:30	72	36	97	0,0	18,33	9,42	34,2	1004,51	8,51	9,42	18,12	12,89	0,0	0,00	0,0
2013-06-17 02:00	76	36	96	0,0	18,33	9,12	34,2	1004,51	8,05	9,12	18,12	12,51	0,0	0,00	0,0
2013-06-17 02:30	74	36	96	0,0	18,33	9,02	34,2	1005,51	7,95	9,02	18,12	12,41	0,0	0,00	0,0
2013-06-17 03:00	11	36	95	0,0	18,33	8,92	34,2	1005,51	7,69	8,92	18,12	12,22	1,2	0,00	0,0
2013-06-17 03:30	312	36	91	0,0	18,33	8,82	34,2	1005,51	6,94	8,82	18,12	11,79	2,0	0,00	0,0
2013-06-17 04:00	333	36	87	0,0	18,23	8,72	34,2	1005,51	6,17	8,72	18,02	11,38	2,6	0,00	0,0
2013-06-17 04:30	337	36	86	0,0	18,23	8,52	34,2	1006,51	5,80	8,52	18,02	11,10	3,1	0,00	0,0
2013-06-17 05:00	327	36	87	1,2	18,13	8,12	34,2	1006,51	5,58	8,12	17,92	10,78	3,9	0,00	0,0
2013-06-17 05:30	309	36	87	0,0	18,13	8,32	34,2	1007,51	5,78	8,32	17,92	10,98	3,1	0,00	0,0
2013-06-17 06:00	327	36	87	0,0	18,13	8,42	34,2	1007,51	5,88	8,42	17,92	11,08	2,8	0,00	0,0
2013-06-17 06:30	333	36	86	1,2	18,03	8,62	34,2	1007,51	5,90	8,62	17,82	11,20	2,2	0,00	0,0

Datum	Vindrikt °	Fukt inne Rh%	Fukt ute Rh%	Vindhast m/s	Temp in °C	Temp ute °C	Nb. Mån mm	Tryck Mbar	Dagpp °C	Kyleffekt °C	Vix inne °C	Vix ute °C	Vindby m/s	Korr lufttryck	Nederb./dygn mm
2013-06-17 07:00	327	36	83	1,2	18,13	8,82	34,2	1007,51	5,56	8,82	17,92	11,17	2,2	0,00	0,0
2013-06-17 07:30	330	36	77	1,4	18,23	9,12	34,2	1008,51	4,73	9,12	18,02	11,04	3,1	0,00	0,0
2013-06-17 08:00	327	36	77	0,0	18,23	9,42	34,2	1008,51	5,02	9,42	18,02	11,34	3,0	0,00	0,0
2013-06-17 08:30	321	36	70	0,0	18,33	10,22	34,2	1008,51	4,37	10,22	18,12	11,67	5,0	0,00	0,0
2013-06-17 09:00	326	36	66	1,4	18,33	11,12	34,2	1008,51	4,35	11,12	18,12	12,31	4,1	0,00	0,0
2013-06-17 09:30	345	36	64	1,6	18,33	11,72	34,2	1009,51	4,45	11,72	18,12	12,79	4,5	0,00	0,0
2013-06-17 10:00	320	36	57	1,2	18,33	12,22	34,2	1009,51	3,19	12,22	18,12	12,89	3,9	0,00	0,0
2013-06-17 10:30	325	36	62	1,2	18,33	12,72	34,2	1009,51	4,92	12,72	18,12	13,67	3,9	0,00	0,0
2013-06-17 11:00	332	36	59	1,4	18,23	13,12	34,2	1009,51	4,55	13,12	18,02	13,90	3,5	0,00	0,0
2013-06-17 11:30	335	36	55	1,8	18,23	13,63	34,2	1010,51	3,95	13,63	18,02	14,18	3,7	0,00	0,0
2013-06-17 12:00	321	36	53	1,4	18,23	13,33	34,2	1010,51	3,12	13,33	18,02	13,77	4,5	0,00	0,0
2013-06-17 12:30	314	36	53	1,6	18,23	14,43	34,2	1010,51	4,13	14,43	18,02	14,87	3,7	0,00	0,0
2013-06-17 13:00	330	36	51	2,4	18,23	14,93	34,2	1010,51	4,01	13,94	18,02	15,27	4,1	0,00	0,0
2013-06-17 13:30	333	36	49	0,0	18,23	15,43	34,2	1011,51	3,86	15,43	18,02	15,67	3,7	0,00	0,0
2013-06-17 14:00	336	36	50	2,4	18,23	15,33	34,2	1011,51	4,08	14,36	18,02	15,62	4,3	0,00	0,0
2013-06-17 14:30	309	36	48	3,1	18,23	15,03	34,2	1011,51	3,19	13,37	18,02	15,22	5,4	0,00	0,0
2013-06-17 15:00	281	36	48	1,8	18,23	15,23	34,2	1012,51	3,37	15,23	18,02	15,42	4,9	0,00	0,0
2013-06-17 15:30	316	36	48	2,4	18,33	15,33	34,2	1012,51	3,46	14,36	18,12	15,52	5,2	0,00	0,0
2013-06-17 16:00	333	36	46	2,2	18,43	13,73	34,2	1012,51	1,37	13,73	18,22	13,82	4,9	0,00	0,0
2013-06-17 16:30	323	36	47	2,4	18,43	14,43	34,2	1012,51	2,33	13,41	18,22	14,57	4,1	0,00	0,0
2013-06-17 17:00	339	36	49	1,6	18,43	13,53	34,2	1012,51	2,13	13,53	18,22	13,77	3,9	0,00	0,0
2013-06-17 17:30	320	35	50	3,0	18,43	14,33	34,2	1012,51	3,16	12,61	18,17	14,62	4,9	0,00	0,0
2013-06-17 18:00	315	35	50	1,6	18,43	14,23	34,2	1013,51	3,07	14,23	18,17	14,52	5,2	0,00	0,0
2013-06-17 18:30	320	35	54	1,2	18,33	11,92	34,2	1013,51	2,11	11,92	18,07	12,42	4,5	0,00	0,0
2013-06-17 19:00	323	35	49	1,2	18,43	12,72	34,2	1013,51	1,40	12,72	18,17	12,97	4,3	0,00	0,0
2013-06-17 19:30	325	35	50	2,0	18,43	13,12	34,2	1013,51	2,07	13,12	18,17	13,42	3,9	0,00	0,0
2013-06-17 20:00	335	35	50	1,4	18,43	12,72	34,2	1013,51	1,70	12,72	18,17	13,02	3,7	0,00	0,0
2013-06-17 20:30	322	35	50	1,6	18,33	12,42	34,2	1013,51	1,42	12,42	18,07	12,72	3,1	0,00	0,0
2013-06-17 21:00	335	35	50	2,8	18,33	11,42	34,2	1014,51	0,51	9,44	18,07	11,72	3,0	0,00	0,0
2013-06-17 21:30	338	35	53	1,4	18,33	10,52	34,2	1014,51	0,54	10,52	18,07	10,97	3,0	0,00	0,0
2013-06-17 22:00	339	35	54	0,0	18,23	9,92	34,2	1014,51	0,26	9,92	17,97	10,42	2,2	0,00	0,0
2013-06-17 22:30	341	35	56	0,0	18,23	9,02	34,2	1014,51	-0,05	9,02	17,97	9,63	2,0	0,00	0,0
2013-06-17 23:00	332	35	60	0,0	18,23	8,22	34,2	1014,51	0,21	8,22	17,97	9,05	1,4	0,00	0,0
2013-06-17 23:30	331	35	63	0,0	18,23	7,42	34,2	1014,51	0,16	7,42	17,97	8,43	1,2	0,00	0,0
2013-06-18 00:00	341	35	67	0,0	18,13	6,42	34,2	1014,51	0,11	6,42	17,87	7,67	0,0	0,00	0,0
2013-06-18 00:30	338	35	69	0,0	18,13	5,62	34,2	1015,51	-0,23	5,62	17,87	7,00	1,2	0,00	0,0
2013-06-18 01:00	351	35	71	0,0	18,13	5,12	34,2	1015,51	-0,30	5,12	17,87	6,63	0,0	0,00	0,0
2013-06-18 01:30	334	35	73	0,0	18,13	4,32	34,2	1015,51	-0,67	4,32	17,87	5,96	0,0	0,00	0,0
2013-06-18 02:00	334	35	76	0,0	18,13	4,12	34,2	1015,51	-0,29	4,12	17,87	5,96	0,0	0,00	0,0
2013-06-18 02:30	351	35	77	0,0	18,03	3,52	34,2	1015,51	-0,68	3,52	17,77	5,43	0,0	0,00	0,0
2013-06-18 03:00	351	35	80	0,0	18,03	3,12	34,2	1015,51	-0,52	3,12	17,77	5,25	0,0	0,00	0,0
2013-06-18 03:30	339	35	82	0,0	18,03	2,42	34,2	1015,51	-0,85	2,42	17,77	4,69	0,0	0,00	0,0
2013-06-18 04:00	351	35	84	0,0	18,03	2,32	34,2	1015,51	-0,61	2,32	17,77	4,74	0,0	0,00	0,0
2013-06-18 04:30	332	35	87	0,0	18,03	2,42	34,2	1015,51	-0,01	2,42	17,77	5,07	0,0	0,00	0,0
2013-06-18 05:00	337	35	89	0,0	18,03	3,22	34,2	1015,51	1,10	3,22	17,77	6,03	0,0	0,00	0,0
2013-06-18 05:30	333	35	89	0,0	17,93	3,82	34,2	1015,51	1,69	3,82	17,67	6,63	0,0	0,00	0,0

Datum	Vindrikt	Fukt inne	Fukt ute	Vindhast	Temp in	Temp ute	Nb. Mån	Tryck	Dagpp	Kyleffekt	Vix inne	Vix ute	Vindby	Korr lufttryck	Nederb./dygn
	°	Rh%	Rh%	m/s	°C	°C	mm	Mbar	°C	°C	°C	°C	m/s		mm
2013-06-18 06:00	351	35	82	0,0	17,93	5,62	34,2	1015,51	2,27	5,62	17,67	7,90	0,0	0,00	0,0
2013-06-18 06:30	346	35	71	0,0	17,93	7,52	34,2	1015,51	2,00	7,52	17,67	9,03	0,0	0,00	0,0
2013-06-18 07:00	356	35	70	0,0	18,03	8,52	34,2	1015,51	2,75	8,52	17,77	9,96	0,0	0,00	0,0
2013-06-18 07:30	342	35	65	0,0	18,13	9,42	34,2	1015,51	2,51	9,42	17,87	10,55	1,6	0,00	0,0
2013-06-18 08:00	332	35	59	0,0	18,23	9,72	34,2	1015,51	1,37	9,72	17,97	10,50	1,2	0,00	0,0
2013-06-18 08:30	323	35	58	0,0	18,23	9,92	34,2	1015,51	1,30	9,92	17,97	10,64	1,6	0,00	0,0
2013-06-18 09:00	2	35	58	0,0	18,23	9,52	34,2	1015,51	0,93	9,52	17,97	10,24	2,8	0,00	0,0
2013-06-18 09:30	341	35	56	1,4	18,23	9,52	34,2	1015,51	0,42	9,52	17,97	10,13	3,1	0,00	0,0
2013-06-18 10:00	356	35	54	1,2	18,23	10,42	34,2	1015,51	0,72	10,42	17,97	10,92	2,2	0,00	0,0
2013-06-18 10:30	332	35	53	0,0	18,23	10,92	34,2	1015,51	0,91	10,92	17,97	11,37	3,9	0,00	0,0
2013-06-18 11:00	315	35	54	0,0	18,13	11,42	34,2	1016,51	1,64	11,42	17,87	11,92	1,8	0,00	0,0
2013-06-18 11:30	333	35	53	1,2	18,13	11,72	34,2	1016,51	1,64	11,72	17,87	12,17	2,2	0,00	0,0
2013-06-18 12:00	302	35	53	0,0	18,13	12,12	34,2	1016,51	2,01	12,12	17,87	12,57	2,2	0,00	0,0
2013-06-18 12:30	337	35	53	0,0	18,13	12,12	34,2	1016,51	2,01	12,12	17,87	12,57	2,6	0,00	0,0
2013-06-18 13:00	345	35	53	0,0	18,13	12,32	34,2	1016,51	2,20	12,32	17,87	12,77	3,1	0,00	0,0
2013-06-18 13:30	351	35	52	0,0	18,13	12,02	34,2	1016,51	1,64	12,02	17,87	12,42	2,4	0,00	0,0
2013-06-18 14:00	301	35	50	0,0	18,13	12,52	34,2	1016,51	1,52	12,52	17,87	12,82	2,4	0,00	0,0
2013-06-18 14:30	330	35	50	0,0	18,13	13,33	34,2	1016,51	2,25	13,33	17,87	13,62	2,0	0,00	0,0
2013-06-18 15:00	327	35	50	0,0	18,13	12,72	34,2	1016,51	1,70	12,72	17,87	13,02	2,0	0,00	0,0
2013-06-18 15:30	324	35	49	1,4	18,13	13,73	34,2	1016,51	2,31	13,73	17,87	13,97	3,1	0,00	0,0
2013-06-18 16:00	16	35	47	1,2	18,23	14,13	34,2	1016,51	2,05	14,13	17,97	14,27	2,8	0,00	0,0
2013-06-18 16:30	337	35	47	2,0	18,23	13,53	34,2	1016,51	1,51	13,53	17,97	13,67	2,6	0,00	0,0
2013-06-18 17:00	3	35	48	0,0	18,23	13,53	34,2	1016,51	1,82	13,53	17,97	13,72	2,2	0,00	0,0
2013-06-18 17:30	351	35	48	0,0	18,23	13,73	34,2	1016,51	2,00	13,73	17,97	13,92	2,2	0,00	0,0
2013-06-18 18:00	2	35	49	0,0	18,33	14,03	34,2	1016,51	2,59	14,03	18,07	14,27	1,8	0,00	0,0
2013-06-18 18:30	351	35	49	1,2	18,33	13,93	34,2	1017,52	2,50	13,93	18,07	14,17	1,8	0,00	0,0
2013-06-18 19:00	351	35	49	0,0	18,33	13,73	34,2	1016,51	2,31	13,73	18,07	13,97	1,8	0,00	0,0
2013-06-18 19:30	89	35	48	0,0	18,33	14,53	34,2	1016,51	2,73	14,53	18,07	14,72	1,2	0,00	0,0
2013-06-18 20:00	83	35	51	0,0	18,33	14,33	34,2	1016,51	3,46	14,33	18,07	14,67	0,0	0,00	0,0
2013-06-18 20:30	79	35	50	0,0	18,33	13,83	34,2	1016,51	2,71	13,83	18,07	14,12	1,2	0,00	0,0
2013-06-18 21:00	83	35	55	0,0	18,33	13,12	34,2	1017,52	3,49	13,12	18,07	13,68	0,0	0,00	0,0
2013-06-18 21:30	82	35	56	0,0	18,33	12,42	34,2	1017,52	3,11	12,42	18,07	13,03	0,0	0,00	0,0
2013-06-18 22:00	83	35	59	0,0	18,33	11,62	34,2	1017,52	3,14	11,62	18,07	12,40	0,0	0,00	0,0
2013-06-18 22:30	83	35	62	0,0	18,33	10,72	34,2	1017,52	3,04	10,72	18,07	11,67	0,0	0,00	0,0
2013-06-18 23:00	83	35	68	0,0	18,33	9,42	34,2	1017,52	3,18	9,42	18,07	10,74	0,0	0,00	0,0
2013-06-18 23:30	83	35	70	0,0	18,33	8,72	34,2	1017,52	2,94	8,72	18,07	10,16	0,0	0,00	0,0
2013-06-19 00:00	83	35	72	0,0	18,33	8,22	34,2	1017,52	2,87	8,22	18,07	9,80	0,0	0,00	0,0
2013-06-19 00:30	82	35	73	0,0	18,33	7,82	34,2	1017,52	2,69	7,82	18,07	9,46	0,0	0,00	0,0
2013-06-19 01:00	83	35	73	0,0	18,33	7,92	34,2	1017,52	2,79	7,92	18,07	9,56	0,0	0,00	0,0
2013-06-19 01:30	88	35	70	0,0	18,33	8,72	34,2	1017,52	2,94	8,72	18,07	10,16	0,0	0,00	0,0
2013-06-19 02:00	91	35	70	0,0	18,33	8,72	34,2	1017,52	2,94	8,72	18,07	10,16	1,2	0,00	0,0
2013-06-19 02:30	83	35	69	0,0	18,33	8,82	34,2	1017,52	2,82	8,82	18,07	10,20	1,2	0,00	0,0
2013-06-19 03:00	97	35	69	0,0	18,33	8,82	34,2	1017,52	2,82	8,82	18,07	10,20	1,6	0,00	0,0
2013-06-19 03:30	108	35	70	0,0	18,23	8,92	34,2	1017,52	3,13	8,92	17,97	10,36	1,8	0,00	0,0
2013-06-19 04:00	106	35	69	0,0	18,23	9,02	34,2	1017,52	3,01	9,02	17,97	10,40	2,0	0,00	0,0
2013-06-19 04:30	71	35	68	0,0	18,23	9,12	34,2	1016,51	2,89	9,12	17,97	10,44	2,4	0,00	0,0

Datum	Vindrikt °	Fukt inne Rh%	Fukt ute Rh%	Vindhast m/s	Temp in °C	Temp ute °C	Nb. Mån mm	Tryck Mbar	Dagpp °C	Kyleffekt °C	Vix inne °C	Vix ute °C	Vindby m/s	Korr lufttryck	Nederb./dygn mm
2013-06-19 05:00	105	35	68	0,0	18,23	9,22	34,2	1016,51	2,99	9,22	17,97	10,54	2,0	0,00	0,0
2013-06-19 05:30	118	35	68	0,0	18,33	9,42	34,2	1016,51	3,18	9,42	18,07	10,74	1,8	0,00	0,0
2013-06-19 06:00	115	35	69	1,2	18,33	9,62	34,2	1016,51	3,58	9,62	18,07	11,00	3,1	0,00	0,0
2013-06-19 06:30	129	35	70	2,0	18,33	10,12	34,2	1016,51	4,27	10,12	18,07	11,57	3,3	0,00	0,0
2013-06-19 07:00	117	35	72	0,0	18,33	10,32	34,2	1015,51	4,89	10,32	18,07	11,90	2,6	0,00	0,0
2013-06-19 07:30	149	35	73	1,2	18,33	11,62	34,2	1015,51	6,34	11,62	18,07	13,27	2,8	0,00	0,0
2013-06-19 08:00	155	35	73	1,4	18,43	12,82	34,2	1015,51	7,49	12,82	18,17	14,47	3,5	0,00	0,0
2013-06-19 08:30	124	35	73	1,4	18,43	12,22	34,2	1015,51	6,92	12,22	18,17	13,87	3,9	0,00	0,0
2013-06-19 09:00	160	35	74	2,4	18,43	14,03	34,2	1015,51	8,85	12,99	18,17	15,73	3,1	0,00	0,0
2013-06-19 09:30	128	35	69	2,0	18,53	14,53	34,2	1015,51	8,25	14,53	18,27	15,90	3,7	0,00	0,0
2013-06-19 10:00	142	35	62	0,0	18,53	16,13	34,2	1015,51	8,11	16,13	18,27	17,07	3,5	0,00	0,0
2013-06-19 10:30	146	35	57	1,6	18,53	17,03	34,2	1015,51	7,65	17,03	18,27	17,69	2,8	0,00	0,0
2013-06-19 11:00	168	36	55	0,0	18,53	17,43	34,2	1015,51	7,47	17,43	18,32	17,98	2,8	0,00	0,0
2013-06-19 11:30	154	36	52	1,4	18,53	18,03	34,2	1015,51	7,16	18,03	18,32	18,42	3,3	0,00	0,0
2013-06-19 12:00	118	36	50	1,4	18,53	17,73	34,2	1015,51	6,27	17,73	18,32	18,02	3,3	0,00	0,0
2013-06-19 12:30	154	36	52	3,0	18,53	18,03	34,2	1015,51	7,16	16,65	18,32	18,42	4,1	0,00	0,0
2013-06-19 13:00	159	36	55	2,0	18,53	17,43	34,2	1015,51	7,47	17,43	18,32	17,98	4,9	0,00	0,0
2013-06-19 13:30	97	35	53	3,9	18,53	18,33	34,2	1015,51	7,73	15,89	18,27	18,78	6,0	0,00	0,0
2013-06-19 14:00	180	35	52	1,8	18,53	18,13	34,2	1015,51	7,25	18,13	18,27	18,52	5,6	0,00	0,0
2013-06-19 14:30	168	35	56	3,9	18,53	17,33	34,2	1014,51	7,66	14,72	18,27	17,93	5,6	0,00	0,0
2013-06-19 15:00	145	35	59	1,6	18,53	18,33	34,2	1014,51	9,40	18,33	18,27	19,10	5,6	0,00	0,0
2013-06-19 15:30	170	35	58	3,1	18,63	18,43	34,2	1014,51	9,23	17,09	18,37	19,15	4,9	0,00	0,0
2013-06-19 16:00	159	35	57	3,9	18,63	18,63	34,2	1014,51	9,14	16,24	18,37	19,29	6,0	0,00	0,0
2013-06-19 16:30	134	35	59	4,7	18,63	18,23	34,2	1014,51	9,31	14,70	18,37	19,00	5,4	0,00	0,0
2013-06-19 17:00	101	35	59	2,8	18,63	19,23	34,2	1013,51	10,24	17,96	18,37	20,00	5,0	0,00	0,0
2013-06-19 17:30	105	35	54	1,8	18,63	19,63	34,2	1013,51	9,22	19,63	18,37	20,13	5,2	0,00	0,0
2013-06-19 18:00	120	35	56	1,8	18,73	19,53	34,2	1013,51	9,70	19,53	18,48	20,14	4,5	0,00	0,0
2013-06-19 18:30	107	35	54	1,2	18,73	19,53	34,2	1013,51	9,13	19,53	18,48	20,03	4,5	0,00	0,0
2013-06-19 19:00	97	35	54	2,0	18,73	19,63	34,2	1012,51	9,22	19,63	18,48	20,13	3,3	0,00	0,0
2013-06-19 19:30	133	35	54	1,8	18,73	19,13	34,2	1012,51	8,76	19,13	18,48	19,63	4,1	0,00	0,0
2013-06-19 20:00	76	35	52	2,2	18,73	18,93	34,2	1012,51	7,98	18,93	18,48	19,32	4,5	0,00	0,0
2013-06-19 20:30	104	35	53	1,2	18,73	18,53	34,2	1011,51	7,91	18,53	18,48	18,98	3,1	0,00	0,0
2013-06-19 21:00	107	36	57	0,0	18,73	18,03	34,2	1011,51	8,58	18,03	18,52	18,69	3,0	0,00	0,0
2013-06-19 21:30	87	36	65	2,0	18,73	17,43	34,2	1011,51	10,07	17,43	18,52	18,56	3,3	0,00	0,0
2013-06-19 22:00	115	36	67	2,2	18,73	17,13	34,2	1011,51	10,27	17,13	18,52	18,38	4,1	0,00	0,0
2013-06-19 22:30	119	36	70	2,6	18,73	16,83	34,2	1010,51	10,67	15,94	18,52	18,27	4,1	0,00	0,0
2013-06-19 23:00	117	36	71	4,1	18,73	16,43	34,2	1010,51	10,51	13,05	18,52	17,94	5,8	0,00	0,0
2013-06-19 23:30	129	36	72	4,9	18,73	16,03	34,2	1010,51	10,34	11,97	18,52	17,60	6,2	0,00	0,0
2013-06-20 00:00	134	36	71	4,1	18,73	15,83	34,2	1010,51	9,93	12,33	18,52	17,34	6,6	0,00	0,0
2013-06-20 00:30	166	36	71	2,2	18,73	15,43	34,2	1010,51	9,55	15,43	18,52	16,94	6,2	0,00	0,0
2013-06-20 01:00	156	36	80	0,0	18,73	14,03	34,2	1011,51	10,06	14,03	18,52	16,16	3,7	0,00	0,0
2013-06-20 01:30	153	36	88	0,0	18,73	13,23	36,0	1011,51	10,76	13,23	18,52	15,96	2,8	1,80	1,8
2013-06-20 02:00	138	36	94	1,4	18,73	12,52	39,0	1010,51	11,10	12,52	18,52	15,74	2,8	4,80	4,8
2013-06-20 02:30	141	36	97	2,0	18,73	12,22	40,8	1010,51	11,29	12,22	18,52	15,70	3,7	4,80	6,6
2013-06-20 03:00	136	36	99	3,3	18,73	11,92	42,0	1010,51	11,31	9,20	18,52	15,57	4,7	3,00	7,8
2013-06-20 03:30	140	36	100	2,2	18,73	11,82	42,6	1009,51	11,36	11,82	18,52	15,55	4,3	1,80	8,4

Datum	Vindrikt °	Fukt inne Rh%	Fukt ute Rh%	Vindhast m/s	Temp in °C	Temp ute °C	Nb. Mån mm	Tryck Mbar	Daggp °C	Kyleffekt °C	Vix inne °C	Vix ute °C	Vindby m/s	Korr lufttryck	Nederb./dygn mm
2013-06-20 04:00	150	36	100	3,0	18,73	11,72	44,4	1009,51	11,26	9,77	18,52	15,45	4,7	2,40	10,2
2013-06-20 04:30	119	36	100	1,6	18,73	11,52	46,2	1009,51	11,07	11,52	18,52	15,25	4,5	3,60	12,0
2013-06-20 05:00	110	36	100	0,0	18,73	11,62	48,0	1009,51	11,16	11,62	18,52	15,35	3,3	3,60	13,8
2013-06-20 05:30	131	36	100	1,6	18,73	11,52	48,0	1009,51	11,07	11,52	18,52	15,25	2,6	1,80	13,8
2013-06-20 06:00	115	36	100	1,2	18,73	11,52	48,0	1009,51	11,07	11,52	18,52	15,25	2,8	0,00	13,8
2013-06-20 06:30	131	36	100	0,0	18,73	11,72	49,2	1009,51	11,26	11,72	18,52	15,45	1,8	1,20	15,0
2013-06-20 07:00	133	36	100	1,2	18,73	11,62	49,2	1009,51	11,16	11,62	18,52	15,35	2,2	1,20	15,0
2013-06-20 07:30	153	36	100	0,0	18,73	11,82	49,2	1010,51	11,36	11,82	18,52	15,55	2,0	0,00	15,0
2013-06-20 08:00	135	36	100	0,0	18,73	12,92	49,2	1010,51	12,46	12,92	18,52	16,65	1,2	0,00	15,0
2013-06-20 08:30	320	36	97	0,0	18,73	13,33	49,2	1010,51	12,38	13,33	18,52	16,80	1,4	0,00	15,0
2013-06-20 09:00	321	36	92	0,0	18,73	14,13	49,2	1010,51	12,34	14,13	18,52	17,18	2,0	0,00	15,0
2013-06-20 09:30	308	36	87	0,0	18,73	14,73	49,2	1010,51	12,05	14,73	18,52	17,38	1,8	0,00	15,0
2013-06-20 10:00	330	36	82	0,0	18,73	14,83	49,2	1011,51	11,22	14,83	18,52	17,10	2,2	0,00	15,0
2013-06-20 10:30	328	37	84	0,0	18,73	14,43	49,2	1011,51	11,21	14,43	18,56	16,85	2,4	0,00	15,0
2013-06-20 11:00	324	37	76	1,4	18,73	15,33	49,2	1011,51	10,52	15,33	18,56	17,17	3,7	0,00	15,0
2013-06-20 11:30	300	37	75	1,6	18,73	15,53	49,2	1012,51	10,50	15,53	18,56	17,30	3,7	0,00	15,0
2013-06-20 12:00	280	37	76	1,6	18,73	15,83	49,2	1012,51	11,00	15,83	18,56	17,67	3,3	0,00	15,0
2013-06-20 12:30	316	37	75	1,2	18,73	15,23	49,2	1012,51	10,21	15,23	18,56	17,00	3,0	0,00	15,0
2013-06-20 13:00	335	37	72	1,2	18,73	16,13	49,2	1013,51	10,44	16,13	18,56	17,70	3,0	0,00	15,0
2013-06-20 13:30	308	37	66	0,0	18,73	15,73	49,2	1013,51	8,70	15,73	18,56	16,92	3,3	0,00	15,0
2013-06-20 14:00	325	37	69	0,0	18,73	15,03	49,2	1014,51	8,73	15,03	18,56	16,40	3,7	0,00	15,0
2013-06-20 14:30	339	37	63	0,0	18,83	15,43	49,2	1014,51	7,70	15,43	18,66	16,43	4,1	0,00	15,0
2013-06-20 15:00	343	37	62	2,4	18,73	14,93	49,2	1014,51	6,99	13,94	18,56	15,87	4,3	0,00	15,0
2013-06-20 15:30	335	37	61	2,0	18,73	14,73	49,2	1014,51	6,55	14,73	18,56	15,61	3,3	0,00	15,0
2013-06-20 16:00	312	37	58	2,0	18,83	15,93	49,2	1015,51	6,90	15,93	18,66	16,64	3,0	0,00	15,0
2013-06-20 16:30	337	37	68	1,4	18,83	15,53	49,2	1015,51	8,98	15,53	18,66	16,84	3,0	0,00	15,0
2013-06-20 17:00	334	37	68	1,4	18,73	15,43	49,2	1016,51	8,88	15,43	18,56	16,74	2,0	0,00	15,0
2013-06-20 17:30	346	37	62	0,0	18,73	15,53	49,2	1016,51	7,55	15,53	18,56	16,47	2,6	0,00	15,0
2013-06-20 18:00	323	37	64	0,0	18,83	15,93	49,2	1016,51	8,42	15,93	18,66	16,99	2,6	0,00	15,0
2013-06-20 18:30	337	37	65	1,8	18,83	15,83	49,2	1016,51	8,56	15,83	18,66	16,95	2,8	0,00	15,0
2013-06-20 19:00	327	37	66	0,0	18,83	15,43	49,2	1016,51	8,42	15,43	18,66	16,62	2,0	0,00	15,0
2013-06-20 19:30	340	37	63	0,0	18,83	14,53	49,2	1016,51	6,86	14,53	18,66	15,53	3,3	0,00	15,0
2013-06-20 20:00	351	37	59	0,0	18,83	14,63	49,2	1016,51	5,95	14,63	18,66	15,40	2,0	0,00	15,0
2013-06-20 20:30	333	37	62	0,0	18,83	14,23	49,2	1016,51	6,33	14,23	18,66	15,17	1,2	0,00	15,0
2013-06-20 21:00	6	37	67	0,0	18,83	14,03	49,2	1016,51	7,32	14,03	18,66	15,28	1,2	0,00	15,0
2013-06-20 21:30	347	37	69	0,0	18,83	13,53	49,2	1017,52	7,30	13,53	18,66	14,90	1,2	0,00	15,0
2013-06-20 22:00	3	37	71	0,0	18,83	12,82	49,2	1017,52	7,07	12,82	18,66	14,33	1,6	0,00	15,0
2013-06-20 22:30	3	37	73	0,0	18,83	12,32	49,2	1017,52	7,01	12,32	18,66	13,97	0,0	0,00	15,0
2013-06-20 23:00	347	37	77	0,0	18,83	10,72	49,2	1017,52	6,28	10,72	18,66	12,64	1,4	0,00	15,0
2013-06-20 23:30	351	37	78	0,0	18,83	10,42	49,2	1017,52	6,18	10,42	18,66	12,41	0,0	0,00	15,0
2013-06-21 00:00	341	37	78	0,0	18,83	10,32	49,2	1017,52	6,09	10,32	18,66	12,31	0,0	0,00	0,0
2013-06-21 00:30	356	37	76	0,0	18,73	10,72	49,2	1017,52	6,08	10,72	18,56	12,57	0,0	0,00	0,0
2013-06-21 01:00	356	37	77	0,0	18,73	10,52	49,2	1017,52	6,09	10,52	18,56	12,44	0,0	0,00	0,0
2013-06-21 01:30	16	37	79	0,0	18,73	10,42	49,2	1017,52	6,38	10,42	18,56	12,48	0,0	0,00	0,0
2013-06-21 02:00	97	37	80	0,0	18,73	10,32	49,2	1016,51	6,47	10,32	18,56	12,45	1,2	0,00	0,0
2013-06-21 02:30	76	37	81	0,0	18,73	10,32	49,2	1016,51	6,66	10,32	18,56	12,53	0,0	0,00	0,0

Datum	Vindrikt °	Fukt inne Rh%	Fukt ute Rh%	Vindhast m/s	Temp in °C	Temp ute °C	Nb. Mån mm	Tryck Mbar	Daggp °C	Kyleffekt °C	Vix inne °C	Vix ute °C	Vindby m/s	Korr lufttryck	Nederb./dygn mm
2013-06-21 03:00	84	37	78	0,0	18,73	10,42	49,2	1016,51	6,18	10,42	18,56	12,41	0,0	0,00	0,0
2013-06-21 03:30	84	37	83	0,0	18,73	10,12	49,2	1016,51	6,83	10,12	18,56	12,47	0,0	0,00	0,0
2013-06-21 04:00	79	37	83	0,0	18,63	10,12	49,2	1016,51	6,83	10,12	18,46	12,47	0,0	0,00	0,0
2013-06-21 04:30	80	37	88	0,0	18,63	9,82	49,2	1016,51	7,42	9,82	18,46	12,56	0,0	0,00	0,0
2013-06-21 05:00	73	37	94	0,0	18,63	9,72	49,8	1016,51	8,33	9,72	18,46	12,94	0,0	0,60	0,6
2013-06-21 05:30	97	37	94	0,0	18,63	9,62	49,8	1016,51	8,23	9,62	18,46	12,84	1,4	0,60	0,6
2013-06-21 06:00	95	37	92	0,0	18,63	9,72	49,8	1016,51	8,00	9,72	18,46	12,78	1,6	0,00	0,6
2013-06-21 06:30	111	37	93	0,0	18,63	9,92	49,8	1016,51	8,36	9,92	18,46	13,06	1,2	0,00	0,6
2013-06-21 07:00	71	37	94	0,0	18,63	10,42	49,8	1015,51	9,02	10,42	18,46	13,64	1,6	0,00	0,6
2013-06-21 07:30	102	37	92	0,0	18,63	10,82	49,8	1015,51	9,08	10,82	18,46	13,88	2,4	0,00	0,6
2013-06-21 08:00	85	37	93	0,0	18,63	11,12	49,8	1015,51	9,55	11,12	18,46	14,26	2,8	0,00	0,6
2013-06-21 08:30	117	37	94	0,0	18,63	11,92	49,8	1015,51	10,50	11,92	18,46	15,14	2,0	0,00	0,6
2013-06-21 09:00	108	37	92	0,0	18,63	12,82	49,8	1015,51	11,06	12,82	18,46	15,88	2,6	0,00	0,6
2013-06-21 09:30	89	37	89	0,0	18,63	13,73	49,8	1014,51	11,43	13,73	18,46	16,54	2,8	0,00	0,6
2013-06-21 10:00	123	37	90	1,8	18,73	14,23	49,8	1014,51	12,09	14,23	18,56	17,12	4,1	0,00	0,6
2013-06-21 10:30	84	37	89	0,0	18,73	15,23	49,8	1014,51	12,90	15,23	18,56	18,04	3,5	0,00	0,6
2013-06-21 11:00	132	37	86	1,8	18,73	16,63	49,8	1014,51	13,73	16,63	18,56	19,21	3,3	0,00	0,6
2013-06-21 11:30	149	37	79	2,2	18,73	17,73	49,8	1014,51	13,45	17,73	18,56	19,79	5,6	0,00	0,6
2013-06-21 12:00	137	37	72	3,7	18,73	18,23	49,8	1013,51	12,45	15,77	18,56	19,80	5,6	0,00	0,6
2013-06-21 12:30	101	37	69	2,6	18,73	18,63	49,8	1013,51	12,15	17,84	18,56	20,01	5,8	0,00	0,6
2013-06-21 13:00	99	37	60	3,5	18,73	19,23	49,8	1013,51	10,51	17,45	18,56	20,06	7,3	0,00	0,6
2013-06-21 13:30	138	37	56	5,2	18,73	19,43	49,8	1012,51	9,61	15,91	18,56	20,04	7,1	0,00	0,6
2013-06-21 14:00	125	37	55	3,9	18,83	19,83	49,8	1012,51	9,69	17,64	18,66	20,38	9,0	0,00	0,6
2013-06-21 14:30	155	37	54	4,1	18,83	20,33	49,8	1012,51	9,86	17,75	18,66	20,83	8,3	0,00	0,6
2013-06-21 15:00	149	37	51	3,1	18,83	21,43	49,8	1012,51	9,97	20,37	18,66	21,77	8,1	0,00	0,6
2013-06-21 15:30	122	37	52	3,0	18,93	20,83	49,8	1011,51	9,73	19,71	18,76	21,23	6,6	0,00	0,6
2013-06-21 16:00	139	37	49	5,6	18,93	20,83	49,8	1011,51	8,79	17,43	18,76	21,07	8,7	0,00	0,6
2013-06-21 16:30	124	37	53	2,8	18,93	20,03	49,8	1011,51	9,29	18,84	18,76	20,48	8,1	0,00	0,6
2013-06-21 17:00	151	37	54	4,5	18,93	19,43	49,8	1011,51	9,03	16,19	18,76	19,93	8,1	0,00	0,6
2013-06-21 17:30	130	37	52	4,1	18,93	19,63	49,8	1010,51	8,63	16,91	18,76	20,02	10,0	0,00	0,6
2013-06-21 18:00	132	38	52	3,9	18,93	19,33	49,8	1010,51	8,35	17,05	18,80	19,72	9,2	0,00	0,6
2013-06-21 18:30	119	38	53	5,8	18,93	19,13	49,8	1010,51	8,46	15,26	18,80	19,58	7,9	0,00	0,6
2013-06-21 19:00	130	38	59	1,8	18,93	18,93	49,8	1010,51	9,96	18,93	18,80	19,70	7,5	0,00	0,6
2013-06-21 19:30	143	38	62	2,0	18,93	18,03	49,8	1010,51	9,90	18,03	18,80	18,98	6,4	0,00	0,6
2013-06-21 20:00	104	38	65	4,7	18,93	17,33	49,8	1010,51	9,98	13,58	18,80	18,46	6,8	0,00	0,6
2013-06-21 20:30	111	38	66	4,3	19,03	16,93	49,8	1010,51	9,84	13,66	18,90	18,12	5,6	0,00	0,6
2013-06-21 21:00	121	38	69	2,4	19,03	16,23	49,8	1010,51	9,87	15,31	18,90	17,61	6,2	0,00	0,6
2013-06-21 21:30	107	38	70	1,6	19,03	15,73	49,8	1010,51	9,62	15,73	18,90	17,17	8,1	0,00	0,6
2013-06-21 22:00	165	38	71	2,6	19,03	15,13	49,8	1010,51	9,27	14,15	18,90	16,63	4,5	0,00	0,6
2013-06-21 22:30	108	38	71	2,6	19,03	14,53	49,8	1010,51	8,69	13,51	18,90	16,03	4,9	0,00	0,6
2013-06-21 23:00	111	38	73	3,3	19,03	14,03	49,8	1009,51	8,64	11,57	18,90	15,67	4,9	0,00	0,6
2013-06-21 23:30	109	38	71	2,2	19,03	13,63	49,8	1009,51	7,83	13,63	18,90	15,13	5,2	0,00	0,6
2013-06-22 00:00	113	38	74	1,2	19,03	13,53	49,8	1009,51	8,37	13,53	18,90	15,23	3,5	0,00	0,0
2013-06-22 00:30	108	38	82	1,8	19,03	13,23	49,8	1009,51	9,66	13,23	18,90	15,50	5,2	0,00	0,0
2013-06-22 01:00	112	38	88	0,0	19,03	12,82	49,8	1009,51	10,37	12,82	18,90	15,56	4,1	0,00	0,0
2013-06-22 01:30	79	38	93	0,0	19,03	12,52	49,8	1008,51	10,93	12,52	18,90	15,66	2,2	0,00	0,0

Datum	Vindrikt °	Fukt inne Rh%	Fukt ute Rh%	Vindhast m/s	Temp in °C	Temp ute °C	Nb. Mån mm	Tryck Mbar	Daggp °C	Kyleffekt °C	Vix inne °C	Vix ute °C	Vindby m/s	Korr lufttryck	Nederb./dygn mm
2013-06-22 02:00	76	38	95	0,0	19,03	12,42	49,8	1007,51	11,16	12,42	18,90	15,73	1,4	0,00	0,0
2013-06-22 02:30	112	38	97	0,0	19,03	12,12	51,6	1007,51	11,19	12,12	18,90	15,59	1,4	1,80	1,8
2013-06-22 03:00	107	38	99	0,0	19,03	11,92	53,4	1006,51	11,31	11,92	18,90	15,57	2,2	3,60	3,6
2013-06-22 03:30	93	38	100	0,0	19,03	11,72	54,6	1005,51	11,26	11,72	18,90	15,45	2,2	3,00	4,8
2013-06-22 04:00	68	38	100	0,0	19,03	11,62	54,6	1005,51	11,16	11,62	18,90	15,35	1,4	1,20	4,8
2013-06-22 04:30	64	38	100	0,0	19,03	11,62	55,8	1004,51	11,16	11,62	18,90	15,35	1,2	1,20	6,0
2013-06-22 05:00	72	38	100	0,0	19,03	11,72	55,8	1004,51	11,26	11,72	18,90	15,45	0,0	1,20	6,0
2013-06-22 05:30	71	38	100	0,0	19,03	11,82	55,8	1003,51	11,36	11,82	18,90	15,55	1,4	0,00	6,0
2013-06-22 06:00	104	38	100	0,0	19,03	12,02	55,8	1003,51	11,56	12,02	18,90	15,75	1,4	0,00	6,0
2013-06-22 06:30	106	38	100	0,0	19,03	12,22	55,8	1002,51	11,76	12,22	18,90	15,95	1,2	0,00	6,0
2013-06-22 07:00	101	38	100	0,0	19,03	12,42	56,4	1001,51	11,96	12,42	18,90	16,15	1,4	0,60	6,6
2013-06-22 07:30	119	38	100	0,0	19,03	12,62	56,4	1001,51	12,16	12,62	18,90	16,35	1,8	0,60	6,6
2013-06-22 08:00	115	38	100	0,0	19,03	12,82	56,4	1001,51	12,36	12,82	18,90	16,55	2,2	0,00	6,6
2013-06-22 08:30	122	38	100	1,2	19,03	13,02	56,4	1000,51	12,56	13,02	18,90	16,75	2,4	0,00	6,6
2013-06-22 09:00	138	38	100	1,8	19,03	13,23	56,4	1000,51	12,76	13,23	18,90	16,95	3,0	0,00	6,6
2013-06-22 09:30	98	38	100	1,6	19,03	13,43	56,4	1000,51	12,96	13,43	18,90	17,15	3,1	0,00	6,6
2013-06-22 10:00	150	38	100	1,8	19,03	13,63	56,4	1000,51	13,16	13,63	18,90	17,36	3,1	0,00	6,6
2013-06-22 10:30	153	38	100	1,8	19,03	13,63	56,4	1000,51	13,16	13,63	18,90	17,36	3,9	0,00	6,6
2013-06-22 11:00	127	38	100	1,8	19,03	13,83	56,4	1000,51	13,36	13,83	18,90	17,56	3,5	0,00	6,6
2013-06-22 11:30	153	38	100	2,0	19,03	14,33	56,4	999,51	13,86	14,33	18,90	18,06	3,9	0,00	6,6
2013-06-22 12:00	167	38	100	1,2	19,03	14,53	56,4	999,51	14,06	14,53	18,90	18,26	3,3	0,00	6,6
2013-06-22 12:30	134	38	100	1,4	19,03	14,43	56,4	999,51	13,96	14,43	18,90	18,16	4,1	0,00	6,6
2013-06-22 13:00	132	38	100	2,4	19,03	15,33	56,4	999,51	14,85	14,36	18,90	19,06	3,7	0,00	6,6
2013-06-22 13:30	139	38	100	1,8	19,03	15,83	56,4	999,51	15,35	15,83	18,90	19,56	4,3	0,00	6,6
2013-06-22 14:00	132	39	99	3,0	19,03	16,23	56,4	999,51	15,59	14,68	18,95	19,87	4,3	0,00	6,6
2013-06-22 14:30	118	39	93	1,8	19,03	16,73	56,4	999,51	15,08	16,73	18,95	19,86	5,4	0,00	6,6
2013-06-22 15:00	144	39	93	3,0	19,13	17,23	56,4	999,51	15,57	15,78	19,05	20,36	4,9	0,00	6,6
2013-06-22 15:30	179	39	86	3,7	19,13	17,93	56,4	999,51	15,00	15,42	19,05	20,51	5,2	0,00	6,6
2013-06-22 16:00	150	39	86	2,2	19,13	17,73	56,4	999,51	14,81	17,73	19,05	20,31	6,2	0,00	6,6
2013-06-22 16:30	133	39	85	4,5	19,13	18,03	56,4	999,51	14,91	14,45	19,05	20,53	5,8	0,00	6,6
2013-06-22 17:00	148	40	81	3,1	19,23	18,53	56,4	999,51	14,62	17,20	19,19	20,73	6,6	0,00	6,6
2013-06-22 17:30	144	40	80	3,3	19,23	18,03	56,4	999,51	13,94	16,09	19,19	20,16	6,4	0,00	6,6
2013-06-22 18:00	171	40	75	1,8	19,23	18,83	56,4	999,51	13,68	18,83	19,19	20,61	5,8	0,00	6,6
2013-06-22 18:30	168	40	74	1,6	19,23	18,93	56,4	999,51	13,56	18,93	19,19	20,64	5,6	0,00	6,6
2013-06-22 19:00	162	40	77	3,5	19,23	18,83	56,4	999,51	14,10	17,00	19,19	20,75	6,6	0,00	6,6
2013-06-22 19:30	137	40	79	2,4	19,23	18,43	56,4	999,51	14,12	17,63	19,19	20,49	5,4	0,00	6,6
2013-06-22 20:00	173	40	80	2,6	19,23	18,13	56,4	999,51	14,03	17,31	19,19	20,26	4,5	0,00	6,6
2013-06-22 20:30	176	40	82	2,0	19,23	17,83	56,4	1000,51	14,14	17,83	19,19	20,11	4,3	0,00	6,6
2013-06-22 21:00	139	40	84	1,2	19,23	17,53	56,4	1000,51	14,23	17,53	19,19	19,95	4,1	0,00	6,6
2013-06-22 21:30	173	40	84	0,0	19,23	16,93	56,4	1000,51	13,65	16,93	19,19	19,35	4,5	0,00	6,6
2013-06-22 22:00	146	40	87	1,2	19,23	16,13	56,4	1000,51	13,42	16,13	19,19	18,78	4,1	0,00	6,6
2013-06-22 22:30	49	41	90	0,0	19,23	15,73	56,4	1000,51	13,57	15,73	19,24	18,62	2,4	0,00	6,6
2013-06-22 23:00	49	41	92	0,0	19,23	15,13	56,4	1001,51	13,33	15,13	19,24	18,18	0,0	0,00	6,6
2013-06-22 23:30	49	41	95	0,0	19,23	14,53	58,2	1001,51	13,24	14,53	19,24	17,83	0,0	1,80	8,4
2013-06-23 00:00	356	41	96	0,0	19,13	14,03	58,2	1001,51	12,91	14,03	19,14	17,41	1,2	1,80	0,0
2013-06-23 00:30	356	41	97	0,0	19,13	13,73	58,2	1001,51	12,78	13,73	19,14	17,20	0,0	0,00	0,0

Datum	Vindrikt	Fukt inne	Fukt ute	Vindhast	Temp in	Temp ute	Nb. Mån	Tryck	Daggp	Kyleffekt	Vix inne	Vix ute	Vindby	Korr lufttryck	Nederb./dygn
	°	Rh%	Rh%	m/s	°C	°C	mm	Mbar	°C	°C	°C	°C	m/s		mm
2013-06-23 01:00	356	41	98	0,0	19,13	13,53	58,2	1001,51	12,74	13,53	19,14	17,08	0,0	0,00	0,0
2013-06-23 01:30	356	41	98	0,0	19,13	13,33	58,2	1002,51	12,54	13,33	19,14	16,88	0,0	0,00	0,0
2013-06-23 02:00	356	41	99	0,0	19,13	13,33	58,2	1002,51	12,70	13,33	19,14	16,97	0,0	0,00	0,0
2013-06-23 02:30	356	41	99	0,0	19,13	13,02	60,6	1002,51	12,40	13,02	19,14	16,67	0,0	2,40	2,4
2013-06-23 03:00	356	41	99	0,0	19,13	13,02	60,6	1002,51	12,40	13,02	19,14	16,67	0,0	2,40	2,4
2013-06-23 03:30	356	41	99	0,0	19,13	13,02	60,6	1002,51	12,40	13,02	19,14	16,67	0,0	0,00	2,4
2013-06-23 04:00	356	41	99	0,0	19,13	13,02	60,6	1002,51	12,40	13,02	19,14	16,67	0,0	0,00	2,4
2013-06-23 04:30	356	41	99	0,0	19,13	13,12	60,6	1002,51	12,50	13,12	19,14	16,77	0,0	0,00	2,4
2013-06-23 05:00	149	41	99	0,0	19,13	12,92	60,6	1003,51	12,30	12,92	19,14	16,57	1,4	0,00	2,4
2013-06-23 05:30	156	41	100	0,0	19,13	12,82	60,6	1003,51	12,36	12,82	19,14	16,55	1,4	0,00	2,4
2013-06-23 06:00	146	41	100	0,0	19,13	12,92	60,6	1003,51	12,46	12,92	19,14	16,65	1,4	0,00	2,4
2013-06-23 06:30	170	41	100	1,4	19,13	13,02	60,6	1003,51	12,56	13,02	19,14	16,75	1,6	0,00	2,4
2013-06-23 07:00	175	41	100	0,0	19,13	13,33	60,6	1003,51	12,86	13,33	19,14	17,05	1,6	0,00	2,4
2013-06-23 07:30	131	41	100	0,0	19,13	13,53	60,6	1003,51	13,06	13,53	19,14	17,26	2,2	0,00	2,4
2013-06-23 08:00	151	41	100	2,0	19,13	14,33	60,6	1003,51	13,86	14,33	19,14	18,06	2,4	0,00	2,4
2013-06-23 08:30	131	41	98	2,4	19,13	15,33	60,6	1003,51	14,53	14,36	19,14	18,88	3,5	0,00	2,4
2013-06-23 09:00	177	41	91	2,2	19,13	15,83	60,6	1003,51	13,84	15,83	19,14	18,80	3,9	0,00	2,4
2013-06-23 09:30	147	41	87	1,6	19,13	15,93	60,6	1004,51	13,23	15,93	19,14	18,58	4,5	0,00	2,4
2013-06-23 10:00	146	41	83	0,0	19,13	16,03	60,6	1004,51	12,58	16,03	19,14	18,38	4,3	0,00	2,4
2013-06-23 10:30	126	41	75	4,1	19,13	17,73	60,6	1004,51	12,62	14,62	19,14	19,51	6,9	0,00	2,4
2013-06-23 11:00	123	41	66	3,7	19,13	17,73	60,6	1004,51	10,60	15,19	19,14	18,92	7,3	0,00	2,4
2013-06-23 11:30	115	42	68	3,9	19,13	18,23	60,6	1004,51	11,54	15,77	19,18	19,54	8,9	0,00	2,4
2013-06-23 12:00	180	42	68	3,7	19,13	18,43	60,6	1005,51	11,73	16,00	19,18	19,74	7,5	0,00	2,4
2013-06-23 12:30	182	42	65	2,0	19,13	18,43	60,6	1005,51	11,02	18,43	19,18	19,56	7,3	0,00	2,4
2013-06-23 13:00	157	42	65	1,8	19,13	18,83	60,6	1005,51	11,40	18,83	19,18	19,96	6,6	0,00	2,4
2013-06-23 13:30	155	42	63	2,4	19,13	18,63	60,6	1005,51	10,71	17,84	19,18	19,64	8,1	0,00	2,4
2013-06-23 14:00	144	42	60	5,8	19,13	19,33	60,6	1005,51	10,60	15,51	19,18	20,16	7,9	0,00	2,4
2013-06-23 14:30	173	42	61	5,8	19,13	18,73	60,6	1006,51	10,30	14,75	19,18	19,62	7,5	0,00	2,4
2013-06-23 15:00	144	42	60	4,3	19,23	19,73	60,6	1006,51	10,97	17,03	19,28	20,56	10,0	0,00	2,4
2013-06-23 15:30	158	42	58	3,1	19,23	19,53	60,6	1006,51	10,25	18,29	19,28	20,25	8,1	0,00	2,4
2013-06-23 16:00	144	42	58	3,7	19,33	20,13	60,6	1006,51	10,81	17,99	19,38	20,85	7,7	0,00	2,4
2013-06-23 16:30	162	42	56	3,0	19,43	20,33	60,6	1006,51	10,44	19,16	19,48	20,94	6,8	0,00	2,4
2013-06-23 17:00	140	42	53	3,3	19,43	20,23	60,6	1006,51	9,48	18,58	19,48	20,68	7,1	0,00	2,4
2013-06-23 17:30	149	42	55	4,7	19,43	19,73	60,6	1006,51	9,60	16,56	19,48	20,28	6,4	0,00	2,4
2013-06-23 18:00	156	42	59	3,9	19,33	19,03	60,6	1006,51	10,06	16,70	19,38	19,80	7,3	0,00	2,4
2013-06-23 18:30	157	42	61	4,7	19,33	19,23	60,6	1006,51	10,77	15,94	19,38	20,12	5,2	0,00	2,4
2013-06-23 19:00	142	42	60	4,1	19,33	19,33	60,6	1007,51	10,60	16,54	19,38	20,16	6,2	0,00	2,4
2013-06-23 19:30	131	42	63	2,6	19,33	18,53	60,6	1007,51	10,62	17,74	19,38	19,54	6,6	0,00	2,4
2013-06-23 20:00	168	42	63	1,6	19,23	18,23	60,6	1007,51	10,34	18,23	19,28	19,24	5,0	0,00	2,4
2013-06-23 20:30	136	42	64	2,2	19,23	18,23	60,6	1007,51	10,59	18,23	19,28	19,30	4,9	0,00	2,4
2013-06-23 21:00	159	42	59	3,3	19,23	18,33	60,6	1007,51	9,40	16,43	19,28	19,10	7,7	0,00	2,4
2013-06-23 21:30	159	42	61	1,8	19,23	17,93	60,6	1007,51	9,55	17,93	19,28	18,82	4,7	0,00	2,4
2013-06-23 22:00	121	41	64	3,1	19,23	17,13	60,6	1007,51	9,55	15,67	19,24	18,19	4,3	0,00	2,4
2013-06-23 22:30	134	41	67	0,0	19,23	16,63	60,6	1008,51	9,79	16,63	19,24	17,88	4,1	0,00	2,4
2013-06-23 23:00	112	41	68	0,0	19,23	16,13	60,6	1008,51	9,55	16,13	19,24	17,44	1,2	0,00	2,4
2013-06-23 23:30	93	41	71	0,0	19,23	15,93	60,6	1008,51	10,03	15,93	19,24	17,44	0,0	0,00	2,4

Datum	Vindrikt	Fukt inne	Fukt ute	Vindhast	Temp in	Temp ute	Nb. Mån	Tryck	Daggp	Kyleffekt	Vix inne	Vix ute	Vindby	Korr lufttryck	Nederb./dygn
	°	Rh%	Rh%	m/s	°C	°C	mm	Mbar	°C	°C	°C	°C	m/s		mm
2013-06-24 00:00	116	41	74	0,0	19,23	15,63	60,6	1008,51	10,39	15,63	19,24	17,34	1,2	0,00	0,0
2013-06-24 00:30	111	41	77	1,2	19,23	15,33	60,6	1008,51	10,72	15,33	19,24	17,24	1,6	0,00	0,0
2013-06-24 01:00	118	41	77	0,0	19,23	15,23	60,6	1008,51	10,62	15,23	19,24	17,14	1,8	0,00	0,0
2013-06-24 01:30	116	41	78	1,2	19,23	15,23	60,6	1008,51	10,83	15,23	19,24	17,21	3,1	0,00	0,0
2013-06-24 02:00	122	41	85	0,0	19,13	14,53	60,6	1008,51	11,49	14,53	19,14	17,03	4,3	0,00	0,0
2013-06-24 02:30	89	41	86	0,0	19,13	14,43	60,6	1008,51	11,58	14,43	19,14	17,00	2,0	0,00	0,0
2013-06-24 03:00	108	41	87	0,0	19,13	14,23	60,6	1008,51	11,56	14,23	19,14	16,88	1,6	0,00	0,0
2013-06-24 03:30	85	41	93	0,0	19,13	14,03	60,6	1008,51	12,41	14,03	19,14	17,16	2,4	0,00	0,0
2013-06-24 04:00	125	41	96	0,0	19,13	14,03	60,6	1008,51	12,91	14,03	19,14	17,41	2,2	0,00	0,0
2013-06-24 04:30	103	41	98	1,2	19,13	14,23	60,6	1008,51	13,44	14,23	19,14	17,78	2,0	0,00	0,0
2013-06-24 05:00	106	41	99	2,4	19,13	14,33	60,6	1008,51	13,70	13,30	19,14	17,97	3,0	0,00	0,0
2013-06-24 05:30	87	41	100	0,0	19,13	14,43	60,6	1008,51	13,96	14,43	19,14	18,16	2,6	0,00	0,0
2013-06-24 06:00	125	41	100	3,1	19,13	14,63	60,6	1008,51	14,16	12,94	19,14	18,36	4,1	0,00	0,0
2013-06-24 06:30	126	41	99	3,0	19,13	14,73	60,6	1008,51	14,10	13,05	19,14	18,37	5,0	0,00	0,0
2013-06-24 07:00	145	41	99	2,4	19,13	14,83	60,6	1008,51	14,20	13,83	19,14	18,47	5,0	0,00	0,0
2013-06-24 07:30	139	41	98	2,0	19,13	14,93	60,6	1008,51	14,13	14,93	19,14	18,48	5,4	0,00	0,0
2013-06-24 08:00	166	41	96	2,2	19,13	15,33	60,6	1009,51	14,20	15,33	19,14	18,71	5,2	0,00	0,0
2013-06-24 08:30	147	41	93	4,5	19,13	15,83	60,6	1009,51	14,19	11,73	19,14	18,96	5,8	0,00	0,0
2013-06-24 09:00	145	42	86	4,1	19,13	16,13	60,6	1009,51	13,24	12,69	19,18	18,71	6,4	0,00	0,0
2013-06-24 09:30	179	42	82	2,2	19,13	17,03	60,6	1009,51	13,36	17,03	19,18	19,31	5,4	0,00	0,0
2013-06-24 10:00	108	42	75	3,1	19,13	17,93	60,6	1009,51	12,81	16,54	19,18	19,71	6,6	0,00	0,0
2013-06-24 10:30	136	42	70	6,2	19,13	18,73	60,6	1009,51	12,48	14,46	19,18	20,17	6,4	0,00	0,0
2013-06-24 11:00	172	42	58	3,3	19,13	19,53	60,6	1009,51	10,25	17,79	19,18	20,25	7,3	0,00	0,0
2013-06-24 11:30	134	42	60	4,7	19,13	19,43	60,6	1009,51	10,69	16,19	19,18	20,26	7,9	0,00	0,0
2013-06-24 12:00	172	42	51	3,5	19,13	20,03	60,6	1009,51	8,69	18,35	19,18	20,37	8,9	0,00	0,0
2013-06-24 12:30	168	42	53	2,2	19,13	19,53	60,6	1009,51	8,83	19,53	19,18	19,98	8,5	0,00	0,0
2013-06-24 13:00	137	42	55	2,4	19,13	19,83	60,6	1010,51	9,69	19,11	19,18	20,38	6,9	0,00	0,0
2013-06-24 13:30	172	42	50	0,0	19,23	20,43	60,6	1010,51	8,74	20,43	19,28	20,72	6,6	0,00	0,0
2013-06-24 14:00	295	42	49	0,0	19,23	20,23	60,6	1010,51	8,24	20,23	19,28	20,47	5,4	0,00	0,0
2013-06-24 14:30	94	42	49	4,3	19,23	20,53	60,6	1010,51	8,52	17,99	19,28	20,77	7,5	0,00	0,0
2013-06-24 15:00	113	42	48	3,3	19,23	19,73	60,6	1010,51	7,46	18,01	19,28	19,92	6,4	0,00	0,0
2013-06-24 15:30	173	42	51	2,0	19,23	19,63	60,6	1010,51	8,32	19,63	19,28	19,97	7,1	0,00	0,0
2013-06-24 16:00	162	42	47	3,1	19,33	20,53	60,6	1010,51	7,86	19,38	19,38	20,68	8,5	0,00	0,0
2013-06-24 16:30	104	42	45	3,5	19,33	19,43	60,6	1010,51	6,19	17,68	19,38	19,48	7,1	0,00	0,0
2013-06-24 17:00	137	42	44	3,7	19,33	19,93	60,6	1010,51	6,29	17,75	19,38	19,94	7,1	0,00	0,0
2013-06-24 17:30	171	41	44	3,1	19,33	19,23	60,6	1011,51	5,66	17,96	19,34	19,24	6,8	0,00	0,0
2013-06-24 18:00	177	41	45	0,0	19,33	19,13	60,6	1011,51	5,92	19,13	19,34	19,18	6,0	0,00	0,0
2013-06-24 18:30	178	41	46	2,8	19,23	19,03	60,6	1011,51	6,17	17,74	19,24	19,13	6,4	0,00	0,0
2013-06-24 19:00	159	41	46	0,0	19,23	18,83	60,6	1011,51	5,99	18,83	19,24	18,93	6,6	0,00	0,0
2013-06-24 19:30	180	41	47	0,0	19,23	18,83	60,6	1011,51	6,32	18,83	19,24	18,98	6,8	0,00	0,0
2013-06-24 20:00	176	41	47	0,0	19,23	18,93	60,6	1011,51	6,41	18,93	19,24	19,08	5,8	0,00	0,0
2013-06-24 20:30	156	41	48	3,9	19,23	18,93	60,6	1011,51	6,74	16,59	19,24	19,12	5,6	0,00	0,0
2013-06-24 21:00	151	41	48	2,6	19,23	17,83	60,6	1012,51	5,74	17,00	19,24	18,02	6,4	0,00	0,0
2013-06-24 21:30	168	41	52	3,0	19,23	17,13	60,6	1012,51	6,33	15,67	19,24	17,52	4,1	0,00	0,0
2013-06-24 22:00	120	40	57	2,4	19,23	16,43	60,6	1012,51	7,10	15,52	19,19	17,09	5,4	0,00	0,0
2013-06-24 22:30	137	40	63	3,3	19,23	15,73	60,6	1012,51	7,98	13,50	19,19	16,73	5,4	0,00	0,0

Datum	Vindrikt °	Fukt inne Rh%	Fukt ute Rh%	Vindhast m/s	Temp in °C	Temp ute °C	Nb. Mån mm	Tryck Mbar	Daggp °C	Kyleffekt °C	Vix inne °C	Vix ute °C	Vindby m/s	Korr lufttryck	Nederb./dygn mm
2013-06-24 23:00	139	40	67	1,6	19,13	14,93	60,6	1012,51	8,18	14,93	19,09	16,18	3,9	0,00	0,0
2013-06-24 23:30	93	40	69	1,2	19,13	14,33	60,6	1012,51	8,06	14,33	19,09	15,70	3,5	0,00	0,0
2013-06-25 00:00	166	40	72	1,8	19,13	14,13	60,6	1012,51	8,53	14,13	19,09	15,70	3,5	0,00	0,0
2013-06-25 00:30	132	40	74	3,1	19,13	14,23	60,6	1012,51	9,04	12,50	19,09	15,93	3,5	0,00	0,0
2013-06-25 01:00	113	40	74	0,0	19,13	13,93	60,6	1013,51	8,76	13,93	19,09	15,63	3,0	0,00	0,0
2013-06-25 01:30	147	40	75	0,0	19,13	13,73	60,6	1012,51	8,77	13,73	19,09	15,50	3,0	0,00	0,0
2013-06-25 02:00	146	40	77	0,0	19,13	12,82	60,6	1012,51	8,31	12,82	19,09	14,74	0,0	0,00	0,0
2013-06-25 02:30	105	40	82	0,0	19,13	12,32	60,6	1012,51	8,79	12,32	19,09	14,60	1,4	0,00	0,0
2013-06-25 03:00	127	40	85	0,0	19,03	12,12	60,6	1013,51	9,15	12,12	18,99	14,63	1,8	0,00	0,0
2013-06-25 03:30	109	40	87	0,0	19,03	11,82	60,6	1013,51	9,21	11,82	18,99	14,48	1,6	0,00	0,0
2013-06-25 04:00	100	40	90	0,0	19,03	11,42	60,6	1013,51	9,34	11,42	18,99	14,32	2,0	0,00	0,0
2013-06-25 04:30	134	40	90	0,0	19,03	11,52	60,6	1013,51	9,44	11,52	18,99	14,42	2,2	0,00	0,0
2013-06-25 05:00	129	40	91	0,0	19,03	11,52	60,6	1013,51	9,61	11,52	18,99	14,50	2,4	0,00	0,0
2013-06-25 05:30	134	40	90	2,2	19,03	11,62	60,6	1013,51	9,53	11,62	18,99	14,52	2,6	0,00	0,0
2013-06-25 06:00	156	40	87	0,0	19,03	13,12	60,6	1013,51	10,48	13,12	18,99	15,78	2,8	0,00	0,0
2013-06-25 06:30	138	40	75	2,0	19,03	14,53	60,6	1013,51	9,54	14,53	18,99	16,30	3,9	0,00	0,0
2013-06-25 07:00	171	40	72	0,0	19,03	15,63	60,6	1014,51	9,96	15,63	18,99	17,20	3,9	0,00	0,0
2013-06-25 07:30	151	40	71	3,5	18,93	15,73	60,6	1014,51	9,84	13,50	18,89	17,24	4,1	0,00	0,0
2013-06-25 08:00	80	40	69	1,6	18,93	16,13	60,6	1014,51	9,78	16,13	18,89	17,51	4,1	0,00	0,0
2013-06-25 08:30	173	40	66	0,0	18,93	16,83	60,6	1014,51	9,75	16,83	18,89	18,02	3,9	0,00	0,0
2013-06-25 09:00	177	40	62	0,0	18,93	17,23	60,6	1014,51	9,15	17,23	18,89	18,18	4,9	0,00	0,0
2013-06-25 09:30	148	40	61	0,0	18,93	17,93	60,6	1014,51	9,55	17,93	18,89	18,82	4,1	0,00	0,0
2013-06-25 10:00	139	40	59	1,2	18,93	18,03	60,6	1015,51	9,12	18,03	18,89	18,80	3,3	0,00	0,0
2013-06-25 10:30	274	40	58	0,0	18,93	18,63	60,6	1015,51	9,41	18,63	18,89	19,35	4,5	0,00	0,0
2013-06-25 11:00	178	40	55	3,5	18,93	19,33	60,6	1015,51	9,23	17,56	18,89	19,88	4,3	0,00	0,0
2013-06-25 11:30	328	40	53	0,0	18,93	18,53	60,6	1015,51	7,91	18,53	18,89	18,98	2,6	0,00	0,0
2013-06-25 12:00	332	40	57	1,2	18,93	17,23	60,6	1015,51	7,84	17,23	18,89	17,89	3,1	0,00	0,0
2013-06-25 12:30	334	40	57	1,6	18,93	18,03	60,6	1016,51	8,58	18,03	18,89	18,69	2,6	0,00	0,0
2013-06-25 13:00	335	40	53	1,2	19,03	17,73	60,6	1016,51	7,18	17,73	18,99	18,17	3,0	0,00	0,0
2013-06-25 13:30	331	40	49	1,4	19,03	18,33	60,6	1016,51	6,51	18,33	18,99	18,57	3,5	0,00	0,0
2013-06-25 14:00	320	40	49	1,4	19,03	18,83	60,6	1016,51	6,97	18,83	18,99	19,07	3,3	0,00	0,0
2013-06-25 14:30	319	40	50	1,4	19,03	18,53	60,6	1017,52	7,01	18,53	18,99	18,82	3,3	0,00	0,0
2013-06-25 15:00	322	40	50	3,1	19,03	18,33	60,6	1017,52	6,82	16,98	18,99	18,62	3,1	0,00	0,0
2013-06-25 15:30	342	40	47	2,8	19,03	18,83	60,6	1017,52	6,32	17,52	18,99	18,98	4,1	0,00	0,0
2013-06-25 16:00	334	40	48	2,2	19,13	18,63	60,6	1017,52	6,46	18,63	19,09	18,82	3,0	0,00	0,0
2013-06-25 16:30	307	40	49	1,8	19,13	17,93	60,6	1018,52	6,15	17,93	19,09	18,17	3,5	0,00	0,0
2013-06-25 17:00	311	40	49	1,6	19,23	18,73	60,6	1018,52	6,88	18,73	19,19	18,97	3,1	0,00	0,0
2013-06-25 17:30	329	40	49	1,4	19,23	18,83	60,6	1018,52	6,97	18,83	19,19	19,07	3,7	0,00	0,0
2013-06-25 18:00	327	40	51	2,2	19,23	17,93	60,6	1018,52	6,76	17,93	19,19	18,27	3,7	0,00	0,0
2013-06-25 18:30	324	40	52	1,2	19,23	18,03	60,6	1019,52	7,16	18,03	19,19	18,42	3,9	0,00	0,0
2013-06-25 19:00	356	40	56	1,6	19,23	15,63	60,6	1019,52	6,08	15,63	19,19	16,23	4,3	0,00	0,0
2013-06-25 19:30	319	40	53	1,2	19,23	16,23	60,6	1019,52	5,79	16,23	19,19	16,67	3,5	0,00	0,0
2013-06-25 20:00	347	40	57	1,8	19,23	15,73	60,6	1019,52	6,45	15,73	19,19	16,39	3,7	0,00	0,0
2013-06-25 20:30	334	40	56	1,6	19,23	15,23	60,6	1020,52	5,71	15,23	19,19	15,83	4,9	0,00	0,0
2013-06-25 21:00	351	40	58	1,4	19,23	14,63	60,6	1020,52	5,69	14,63	19,19	15,34	3,3	0,00	0,0
2013-06-25 21:30	356	40	61	0,0	19,23	13,83	60,6	1020,52	5,71	13,83	19,19	14,71	2,6	0,00	0,0

Datum	Vindrikt °	Fukt inne Rh%	Fukt ute Rh%	Vindhast m/s	Temp in °C	Temp ute °C	Nb. Mån mm	Tryck Mbar	Daggp °C	Kyleffekt °C	Vix inne °C	Vix ute °C	Vindby m/s	Korr lufttryck	Nederb./dygn mm
2013-06-25 22:00	356	40	62	0,0	19,23	13,12	60,6	1021,52	5,29	13,12	19,19	14,07	2,8	0,00	0,0
2013-06-25 22:30	344	40	66	0,0	19,23	12,12	60,6	1021,52	5,29	12,12	19,19	13,31	1,6	0,00	0,0
2013-06-25 23:00	0	40	71	0,0	19,23	11,12	60,6	1021,52	5,44	11,12	19,19	12,63	1,2	0,00	0,0
2013-06-25 23:30	356	40	74	0,0	19,13	10,62	60,6	1021,52	5,58	10,62	19,09	12,33	1,2	0,00	0,0
2013-06-26 00:00	356	40	77	0,0	19,13	10,22	60,6	1022,52	5,80	10,22	19,09	12,14	0,0	0,00	0,0
2013-06-26 00:30	342	40	77	1,2	19,13	10,42	60,6	1022,52	5,99	10,42	19,09	12,34	2,2	0,00	0,0
2013-06-26 01:00	7	39	76	0,0	19,13	10,22	60,6	1022,52	5,60	10,22	19,05	12,07	2,2	0,00	0,0
2013-06-26 01:30	356	39	76	0,0	19,13	9,72	60,6	1022,52	5,12	9,72	19,05	11,57	1,4	0,00	0,0
2013-06-26 02:00	356	39	76	0,0	19,13	9,52	60,6	1022,52	4,92	9,52	19,05	11,37	1,8	0,00	0,0
2013-06-26 02:30	345	39	79	0,0	19,13	9,22	60,6	1022,52	5,21	9,22	19,05	11,28	1,4	0,00	0,0
2013-06-26 03:00	356	39	80	0,0	19,13	9,02	60,6	1023,52	5,21	9,02	19,05	11,15	1,2	0,00	0,0
2013-06-26 03:30	331	39	82	0,0	19,03	8,62	60,6	1023,52	5,19	8,62	18,95	10,90	1,4	0,00	0,0
2013-06-26 04:00	344	39	84	0,0	19,03	8,42	60,6	1023,52	5,35	8,42	18,95	10,85	1,6	0,00	0,0
2013-06-26 04:30	341	39	86	0,0	19,03	8,52	60,6	1023,52	5,80	8,52	18,95	11,10	1,8	0,00	0,0
2013-06-26 05:00	356	39	86	0,0	19,03	8,72	60,6	1023,52	6,00	8,72	18,95	11,30	1,8	0,00	0,0
2013-06-26 05:30	2	39	86	0,0	19,03	8,82	60,6	1023,52	6,09	8,82	18,95	11,40	2,0	0,00	0,0
2013-06-26 06:00	356	39	83	0,0	19,03	9,12	60,6	1023,52	5,86	9,12	18,95	11,47	1,4	0,00	0,0
2013-06-26 06:30	345	39	80	0,0	19,03	9,52	60,6	1023,52	5,69	9,52	18,95	11,65	1,6	0,00	0,0
2013-06-26 07:00	343	39	77	0,0	19,03	9,92	60,6	1023,52	5,51	9,92	18,95	11,84	2,2	0,00	0,0
2013-06-26 07:30	351	39	77	0,0	19,03	10,22	60,6	1023,52	5,80	10,22	18,95	12,14	2,4	0,00	0,0
2013-06-26 08:00	356	39	75	0,0	19,03	10,92	60,6	1023,52	6,08	10,92	18,95	12,70	2,4	0,00	0,0
2013-06-26 08:30	343	39	76	1,2	19,03	10,82	60,6	1023,52	6,18	10,82	18,95	12,67	2,2	0,00	0,0
2013-06-26 09:00	351	39	75	1,2	19,03	10,92	60,6	1023,52	6,08	10,92	18,95	12,70	2,0	0,00	0,0
2013-06-26 09:30	356	39	76	1,2	19,03	11,12	60,6	1023,52	6,47	11,12	18,95	12,97	2,4	0,00	0,0
2013-06-26 10:00	356	39	74	0,0	19,03	11,92	60,6	1023,52	6,83	11,92	18,95	13,63	2,8	0,00	0,0
2013-06-26 10:30	2	39	73	0,0	19,03	12,52	60,6	1023,52	7,20	12,52	18,95	14,17	2,4	0,00	0,0
2013-06-26 11:00	346	39	70	0,0	19,03	12,92	60,6	1023,52	6,95	12,92	18,95	14,37	2,4	0,00	0,0
2013-06-26 11:30	346	39	72	0,0	19,03	12,92	60,6	1023,52	7,38	12,92	18,95	14,50	2,6	0,00	0,0
2013-06-26 12:00	356	39	72	0,0	19,03	13,43	60,6	1023,52	7,85	13,43	18,95	15,00	2,0	0,00	0,0
2013-06-26 12:30	9	39	71	0,0	19,03	13,63	60,6	1023,52	7,83	13,63	18,95	15,13	2,2	0,00	0,0
2013-06-26 13:00	351	39	68	0,0	19,03	13,83	60,6	1023,52	7,36	13,83	18,95	15,14	1,6	0,00	0,0
2013-06-26 13:30	325	39	71	0,0	19,13	13,53	60,6	1023,52	7,74	13,53	19,05	15,03	2,6	0,00	0,0
2013-06-26 14:00	345	39	80	0,0	19,13	12,72	60,6	1023,52	8,80	12,72	19,05	14,86	2,4	0,00	0,0
2013-06-26 14:30	347	39	86	0,0	19,13	12,62	60,6	1023,52	9,81	12,62	19,05	15,20	1,6	0,00	0,0
2013-06-26 15:00	351	39	90	0,0	19,13	12,42	60,6	1022,52	10,32	12,42	19,05	15,32	2,0	0,00	0,0
2013-06-26 15:30	356	39	94	0,0	19,13	12,32	61,2	1023,52	10,90	12,32	19,05	15,54	2,0	0,60	0,6
2013-06-26 16:00	341	39	95	1,2	19,13	12,52	61,2	1022,52	11,26	12,52	19,05	15,83	2,4	0,60	0,6
2013-06-26 16:30	333	39	94	1,2	19,13	12,22	61,2	1022,52	10,80	12,22	19,05	15,44	2,6	0,00	0,6
2013-06-26 17:00	326	39	95	2,0	19,13	12,02	61,2	1021,52	10,77	12,02	19,05	15,33	3,1	0,00	0,6
2013-06-26 17:30	356	39	97	0,0	19,13	11,82	61,2	1022,52	10,89	11,82	19,05	15,29	2,0	0,00	0,6
2013-06-26 18:00	351	39	97	0,0	19,13	11,72	61,2	1022,52	10,79	11,72	19,05	15,19	2,0	0,00	0,6
2013-06-26 18:30	337	39	97	0,0	19,13	11,72	61,2	1022,52	10,79	11,72	19,05	15,19	1,4	0,00	0,6
2013-06-26 19:00	322	39	97	1,4	19,13	11,62	61,2	1022,52	10,69	11,62	19,05	15,09	2,6	0,00	0,6
2013-06-26 19:30	346	39	96	1,8	19,13	11,32	61,2	1021,52	10,23	11,32	19,05	14,71	2,4	0,00	0,6
2013-06-26 20:00	331	39	94	1,2	19,13	11,22	61,2	1021,52	9,81	11,22	19,05	14,44	3,0	0,00	0,6
2013-06-26 20:30	7	39	95	3,3	19,03	11,02	61,2	1021,52	9,77	8,19	18,95	14,33	3,3	0,00	0,6

Datum	Vindrikt °	Fukt inne Rh%	Fukt ute Rh%	Vindhast m/s	Temp in °C	Temp ute °C	Nb. Mån mm	Tryck Mbar	Daggp °C	Kyleffekt °C	Vix inne °C	Vix ute °C	Vindby m/s	Korr lufttryck	Nederb./dygn mm
2013-06-26 21:00	356	39	96	2,2	19,03	10,82	61,2	1021,52	9,74	10,82	18,95	14,21	2,8	0,00	0,6
2013-06-26 21:30	340	39	97	1,4	19,03	10,72	63,0	1021,52	9,80	10,72	18,95	14,19	3,1	1,80	2,4
2013-06-26 22:00	343	39	97	2,2	19,03	10,62	63,0	1021,52	9,70	10,62	18,95	14,09	3,1	1,80	2,4
2013-06-26 22:30	333	39	98	1,2	19,03	10,52	63,0	1021,52	9,76	10,52	18,95	14,08	2,8	0,00	2,4
2013-06-26 23:00	329	39	100	0,0	19,03	10,42	63,0	1020,52	9,97	10,42	18,95	14,15	3,1	0,00	2,4
2013-06-26 23:30	319	39	100	1,8	19,03	10,32	63,0	1020,52	9,87	10,32	18,95	14,05	3,9	0,00	2,4
2013-06-27 00:00	313	39	100	2,2	19,03	10,42	63,0	1020,52	9,97	10,42	18,95	14,15	3,3	0,00	0,0
2013-06-27 00:30	326	39	100	2,0	19,03	10,52	63,0	1020,52	10,07	10,52	18,95	14,25	4,1	0,00	0,0
2013-06-27 01:00	329	39	100	1,4	19,03	10,72	63,0	1020,52	10,27	10,72	18,95	14,45	3,3	0,00	0,0
2013-06-27 01:30	327	39	100	1,6	19,03	10,82	63,0	1020,52	10,37	10,82	18,95	14,55	3,1	0,00	0,0
2013-06-27 02:00	329	39	100	0,0	19,03	10,92	63,0	1019,52	10,47	10,92	18,95	14,65	3,9	0,00	0,0
2013-06-27 02:30	345	39	100	1,4	18,93	11,02	64,2	1020,52	10,57	11,02	18,85	14,75	2,6	1,20	1,2
2013-06-27 03:00	347	40	100	0,0	18,93	11,12	64,2	1019,52	10,67	11,12	18,89	14,85	3,5	1,20	1,2
2013-06-27 03:30	278	39	100	0,0	18,93	11,22	64,2	1019,52	10,77	11,22	18,85	14,95	3,0	0,00	1,2
2013-06-27 04:00	356	40	100	0,0	18,93	11,32	64,2	1019,52	10,87	11,32	18,89	15,05	3,0	0,00	1,2
2013-06-27 04:30	324	39	100	1,6	18,93	11,42	64,2	1018,52	10,97	11,42	18,85	15,15	4,1	0,00	1,2
2013-06-27 05:00	356	40	100	1,4	18,93	11,52	64,2	1018,52	11,07	11,52	18,89	15,25	3,1	0,00	1,2
2013-06-27 05:30	262	40	100	0,0	18,93	11,62	64,2	1018,52	11,16	11,62	18,89	15,35	3,1	0,00	1,2
2013-06-27 06:00	326	40	100	1,2	18,93	11,72	64,2	1018,52	11,26	11,72	18,89	15,45	3,5	0,00	1,2
2013-06-27 06:30	332	40	100	0,0	18,93	11,72	64,2	1018,52	11,26	11,72	18,89	15,45	2,4	0,00	1,2
2013-06-27 07:00	268	40	100	0,0	19,03	11,82	64,2	1018,52	11,36	11,82	18,99	15,55	2,6	0,00	1,2
2013-06-27 07:30	345	40	100	1,4	19,13	12,02	64,2	1018,52	11,56	12,02	19,09	15,75	2,6	0,00	1,2
2013-06-27 08:00	338	40	100	0,0	19,23	12,22	64,2	1018,52	11,76	12,22	19,19	15,95	2,8	0,00	1,2
2013-06-27 08:30	351	40	99	1,2	19,23	12,22	64,2	1018,52	11,61	12,22	19,19	15,87	3,0	0,00	1,2
2013-06-27 09:00	27	40	99	0,0	19,23	13,33	64,2	1018,52	12,70	13,33	19,19	16,97	2,6	0,00	1,2
2013-06-27 09:30	325	40	94	0,0	19,23	13,63	64,2	1018,52	12,19	13,63	19,19	16,84	2,6	0,00	1,2
2013-06-27 10:00	35	39	96	0,0	19,23	13,43	64,2	1018,52	12,32	13,43	19,15	16,81	2,4	0,00	1,2
2013-06-27 10:30	346	39	97	0,0	19,23	13,33	64,2	1018,52	12,38	13,33	19,15	16,80	2,0	0,00	1,2
2013-06-27 11:00	46	40	97	0,0	19,23	13,53	64,2	1018,52	12,58	13,53	19,19	17,00	1,6	0,00	1,2
2013-06-27 11:30	332	40	95	1,4	19,23	13,73	64,2	1018,52	12,45	13,73	19,19	17,03	2,4	0,00	1,2
2013-06-27 12:00	51	40	95	0,0	19,23	13,73	64,2	1018,52	12,45	13,73	19,19	17,03	3,1	0,00	1,2
2013-06-27 12:30	97	40	96	0,0	19,13	14,13	64,2	1018,52	13,01	14,13	19,09	17,51	2,6	0,00	1,2
2013-06-27 13:00	325	40	94	0,0	19,13	14,33	64,2	1018,52	12,88	14,33	19,09	17,54	2,2	0,00	1,2
2013-06-27 13:30	12	40	94	0,0	19,13	14,83	64,2	1018,52	13,37	14,83	19,09	18,04	1,8	0,00	1,2
2013-06-27 14:00	339	40	92	0,0	19,23	15,33	64,2	1018,52	13,53	15,33	19,19	18,38	2,2	0,00	1,2
2013-06-27 14:30	85	40	89	0,0	19,23	15,83	64,2	1018,52	13,49	15,83	19,19	18,64	2,0	0,00	1,2
2013-06-27 15:00	89	40	90	0,0	19,23	15,73	64,2	1018,52	13,57	15,73	19,19	18,62	1,2	0,00	1,2
2013-06-27 15:30	99	40	92	0,0	19,23	16,03	64,2	1017,52	14,22	16,03	19,19	19,08	1,2	0,00	1,2
2013-06-27 16:00	38	40	88	0,0	19,23	16,23	64,2	1017,52	13,70	16,23	19,19	18,96	1,2	0,00	1,2
2013-06-27 16:30	87	40	89	0,0	19,23	16,23	64,2	1017,52	13,88	16,23	19,19	19,04	1,2	0,00	1,2
2013-06-27 17:00	356	40	91	0,0	19,23	16,03	64,2	1017,52	14,04	16,03	19,19	19,00	1,6	0,00	1,2
2013-06-27 17:30	84	40	90	0,0	19,13	16,03	64,2	1017,52	13,87	16,03	19,09	18,92	1,6	0,00	1,2
2013-06-27 18:00	65	40	90	0,0	19,13	15,73	64,2	1017,52	13,57	15,73	19,09	18,62	1,8	0,00	1,2
2013-06-27 18:30	45	40	92	0,0	19,13	15,43	64,2	1017,52	13,62	15,43	19,09	18,48	1,4	0,00	1,2
2013-06-27 19:00	351	40	93	0,0	19,13	15,23	64,2	1017,52	13,60	15,23	19,09	18,36	1,4	0,00	1,2
2013-06-27 19:30	351	40	93	0,0	19,13	15,23	64,2	1017,52	13,60	15,23	19,09	18,36	1,6	0,00	1,2

Datum	Vindrikt °	Fukt inne Rh%	Fukt ute Rh%	Vindhast m/s	Temp in °C	Temp ute °C	Nb. Mån mm	Tryck Mbar	Daggp °C	Kyleffekt °C	Vix inne °C	Vix ute °C	Vindby m/s	Korr lufttryck	Nederb./dygn mm
2013-06-27 20:00	351	40	93	0,0	19,13	15,33	64,2	1016,51	13,70	15,33	19,09	18,46	1,8	0,00	1,2
2013-06-27 20:30	38	40	93	0,0	19,13	15,43	64,2	1016,51	13,80	15,43	19,09	18,56	1,6	0,00	1,2
2013-06-27 21:00	351	40	93	0,0	19,13	15,43	64,2	1016,51	13,80	15,43	19,09	18,56	1,4	0,00	1,2
2013-06-27 21:30	351	40	94	0,0	19,13	15,33	64,2	1016,51	13,87	15,33	19,09	18,55	1,4	0,00	1,2
2013-06-27 22:00	351	40	95	0,0	19,13	15,13	64,2	1016,51	13,84	15,13	19,09	18,43	1,2	0,00	1,2
2013-06-27 22:30	43	40	95	0,0	19,13	14,93	64,2	1016,51	13,64	14,93	19,09	18,23	1,6	0,00	1,2
2013-06-27 23:00	5	40	96	0,0	19,03	14,73	64,2	1016,51	13,61	14,73	18,99	18,11	1,8	0,00	1,2
2013-06-27 23:30	343	40	98	0,0	19,03	14,43	64,2	1016,51	13,64	14,43	18,99	17,98	1,2	0,00	1,2
2013-06-28 00:00	34	40	99	0,0	19,03	14,23	64,2	1016,51	13,60	14,23	18,99	17,87	1,2	0,00	0,0
2013-06-28 00:30	323	40	100	0,0	19,03	14,03	64,2	1015,51	13,56	14,03	18,99	17,76	1,4	0,00	0,0
2013-06-28 01:00	356	40	100	0,0	19,03	13,93	64,2	1015,51	13,46	13,93	18,99	17,66	1,4	0,00	0,0
2013-06-28 01:30	91	40	100	0,0	19,03	13,83	64,2	1015,51	13,36	13,83	18,99	17,56	0,0	0,00	0,0
2013-06-28 02:00	97	40	100	0,0	19,03	13,73	64,2	1015,51	13,26	13,73	18,99	17,46	1,4	0,00	0,0
2013-06-28 02:30	94	40	100	0,0	19,03	13,63	64,2	1015,51	13,16	13,63	18,99	17,36	1,4	0,00	0,0
2013-06-28 03:00	104	40	100	0,0	19,03	13,53	64,2	1015,51	13,06	13,53	18,99	17,26	1,2	0,00	0,0
2013-06-28 03:30	93	40	100	0,0	19,03	13,43	64,2	1014,51	12,96	13,43	18,99	17,15	1,4	0,00	0,0
2013-06-28 04:00	56	40	100	0,0	18,93	13,43	64,2	1014,51	12,96	13,43	18,89	17,15	1,2	0,00	0,0
2013-06-28 04:30	101	40	100	0,0	18,93	13,33	64,2	1014,51	12,86	13,33	18,89	17,05	1,8	0,00	0,0
2013-06-28 05:00	82	40	100	0,0	18,93	13,43	66,6	1013,51	12,96	13,43	18,89	17,15	1,6	2,40	2,4
2013-06-28 05:30	97	40	100	0,0	18,93	13,53	67,2	1013,51	13,06	13,53	18,89	17,26	0,0	3,00	3,0
2013-06-28 06:00	74	40	100	0,0	18,93	13,53	69,0	1013,51	13,06	13,53	18,89	17,26	1,2	2,40	4,8
2013-06-28 06:30	94	40	100	0,0	18,93	13,63	69,0	1013,51	13,16	13,63	18,89	17,36	1,2	1,80	4,8
2013-06-28 07:00	82	40	100	0,0	19,03	13,73	69,0	1013,51	13,26	13,73	18,99	17,46	1,2	0,00	4,8
2013-06-28 07:30	117	40	100	0,0	19,03	14,03	69,0	1013,51	13,56	14,03	18,99	17,76	1,2	0,00	4,8
2013-06-28 08:00	92	40	100	0,0	19,13	14,23	69,0	1013,51	13,76	14,23	19,09	17,96	1,2	0,00	4,8
2013-06-28 08:30	92	40	100	0,0	19,13	14,43	69,0	1012,51	13,96	14,43	19,09	18,16	1,6	0,00	4,8
2013-06-28 09:00	120	40	100	1,4	19,13	14,73	69,0	1012,51	14,26	14,73	19,09	18,46	2,6	0,00	4,8
2013-06-28 09:30	140	40	100	2,8	19,13	14,93	69,0	1012,51	14,46	13,26	19,09	18,66	5,0	0,00	4,8
2013-06-28 10:00	164	40	100	2,6	19,13	15,03	69,0	1012,51	14,56	14,04	19,09	18,76	5,8	0,00	4,8
2013-06-28 10:30	132	40	100	3,0	19,13	16,03	69,0	1012,51	15,55	14,47	19,09	19,76	6,6	0,00	4,8
2013-06-28 11:00	123	40	99	2,6	19,13	16,33	69,0	1012,51	15,69	15,41	19,09	19,97	4,9	0,00	4,8
2013-06-28 11:30	127	40	97	3,7	19,13	17,13	69,0	1012,51	16,16	14,49	19,09	20,60	5,8	0,00	4,8
2013-06-28 12:00	152	41	93	3,5	19,13	17,43	69,0	1012,51	15,77	15,42	19,14	20,56	4,9	0,00	4,8
2013-06-28 12:30	130	41	90	3,3	19,13	17,23	70,8	1012,51	15,05	15,19	19,14	20,12	4,7	1,80	6,6
2013-06-28 13:00	179	41	92	4,7	19,13	18,03	70,8	1012,51	16,19	14,45	19,14	21,08	7,7	1,80	6,6
2013-06-28 13:30	137	41	84	3,3	19,13	18,93	70,8	1012,51	15,60	17,11	19,14	21,36	7,5	0,00	6,6
2013-06-28 14:00	151	41	78	2,6	19,13	19,53	70,8	1011,51	14,98	18,79	19,14	21,52	6,2	0,00	6,6
2013-06-28 14:30	146	42	72	5,0	19,23	19,33	70,8	1011,51	13,50	15,79	19,28	20,90	8,5	0,00	6,6
2013-06-28 15:00	106	42	67	4,9	19,23	19,63	70,8	1011,51	12,64	16,43	19,28	20,88	8,1	0,00	6,6
2013-06-28 15:30	150	42	57	4,3	19,23	20,03	70,8	1011,51	10,44	17,39	19,28	20,69	8,3	0,00	6,6
2013-06-28 16:00	163	42	56	4,9	19,33	19,93	70,8	1011,51	10,07	16,81	19,38	20,54	9,4	0,00	6,6
2013-06-28 16:30	158	42	54	1,6	19,33	19,43	70,8	1011,51	9,03	19,43	19,38	19,93	10,0	0,00	6,6
2013-06-28 17:00	164	42	55	3,1	19,33	19,53	70,8	1011,51	9,41	18,29	19,38	20,08	7,9	0,00	6,6
2013-06-28 17:30	136	42	51	5,2	19,33	19,53	70,8	1011,51	8,23	16,04	19,38	19,87	7,3	0,00	6,6
2013-06-28 18:00	165	42	58	3,3	19,33	18,73	70,8	1011,51	9,51	16,88	19,38	19,45	8,7	0,00	6,6
2013-06-28 18:30	141	42	60	5,2	19,23	18,23	70,8	1011,51	9,57	14,40	19,28	19,06	6,8	0,00	6,6

Datum	Vindrikt °	Fukt inne Rh%	Fukt ute Rh%	Vindhast m/s	Temp in °C	Temp ute °C	Nb. Mån mm	Tryck Mbar	Daggp °C	Kyleffekt °C	Vix inne °C	Vix ute °C	Vindby m/s	Korr lufttryck	Nederb./dygn mm
2013-06-28 19:00	164	42	59	3,3	19,23	18,23	70,8	1011,51	9,31	16,32	19,28	19,00	7,3	0,00	6,6
2013-06-28 19:30	169	42	59	0,0	19,23	17,53	70,8	1012,51	8,66	17,53	19,28	18,30	6,6	0,00	6,6
2013-06-28 20:00	162	42	57	2,8	19,23	17,63	70,8	1012,51	8,21	16,21	19,28	18,29	7,7	0,00	6,6
2013-06-28 20:30	134	42	57	3,1	19,23	17,23	70,8	1012,51	7,84	15,78	19,28	17,89	6,8	0,00	6,6
2013-06-28 21:00	169	42	55	2,8	19,23	16,63	70,8	1012,51	6,73	15,12	19,28	17,18	6,2	0,00	6,6
2013-06-28 21:30	172	42	58	2,4	19,23	15,93	70,8	1012,51	6,90	14,99	19,28	16,64	5,2	0,00	6,6
2013-06-28 22:00	124	42	62	2,4	19,23	15,33	70,8	1011,51	7,36	14,36	19,28	16,27	4,5	0,00	6,6
2013-06-28 22:30	100	42	63	1,2	19,23	14,73	70,8	1011,51	7,04	14,73	19,28	15,73	4,7	0,00	6,6
2013-06-28 23:00	144	41	64	2,2	19,23	14,13	70,8	1011,51	6,72	14,13	19,24	15,19	3,3	0,00	6,6
2013-06-28 23:30	133	41	70	2,4	19,23	13,43	70,8	1011,51	7,42	12,35	19,24	14,87	3,7	0,00	6,6
2013-06-29 00:00	143	41	71	2,2	19,13	13,23	70,8	1012,51	7,45	13,23	19,14	14,73	4,5	0,00	0,0
2013-06-29 00:30	129	41	72	1,2	19,13	12,72	70,8	1011,51	7,18	12,72	19,14	14,30	3,9	0,00	0,0
2013-06-29 01:00	142	41	73	2,0	19,13	12,22	70,8	1011,51	6,92	12,22	19,14	13,87	3,7	0,00	0,0
2013-06-29 01:30	140	41	73	4,7	19,13	11,82	70,8	1011,51	6,53	6,77	19,14	13,47	4,7	0,00	0,0
2013-06-29 02:00	118	41	73	2,4	19,13	11,52	70,8	1011,51	6,24	10,35	19,14	13,17	4,7	0,00	0,0
2013-06-29 02:30	152	41	76	3,5	19,13	11,32	70,8	1011,51	6,66	8,52	19,14	13,17	4,7	0,00	0,0
2013-06-29 03:00	153	41	78	1,4	19,13	11,12	70,8	1011,51	6,86	11,12	19,14	13,11	4,1	0,00	0,0
2013-06-29 03:30	150	41	77	2,2	19,13	11,12	70,8	1011,51	6,67	11,12	19,14	13,04	4,9	0,00	0,0
2013-06-29 04:00	177	41	74	1,6	19,13	11,12	70,8	1011,51	6,07	11,12	19,14	12,83	5,0	0,00	0,0
2013-06-29 04:30	150	40	74	2,0	19,03	11,02	70,8	1011,51	5,97	11,02	18,99	12,73	3,0	0,00	0,0
2013-06-29 05:00	153	40	76	0,0	19,03	10,92	70,8	1011,51	6,27	10,92	18,99	12,77	2,4	0,00	0,0
2013-06-29 05:30	146	40	78	0,0	19,03	10,82	70,8	1011,51	6,57	10,82	18,99	12,81	2,2	0,00	0,0
2013-06-29 06:00	161	40	79	0,0	19,03	10,52	70,8	1011,51	6,47	10,52	18,99	12,58	2,2	0,00	0,0
2013-06-29 06:30	171	40	76	1,2	19,03	11,92	70,8	1011,51	7,24	11,92	18,99	13,77	2,8	0,00	0,0
2013-06-29 07:00	169	40	68	1,2	19,03	13,02	70,8	1011,51	6,60	13,02	18,99	14,34	3,1	0,00	0,0
2013-06-29 07:30	133	40	68	3,1	19,03	13,83	70,8	1011,51	7,36	12,06	18,99	15,14	4,1	0,00	0,0
2013-06-29 08:00	141	40	65	3,7	19,03	14,03	70,8	1011,51	6,86	10,87	18,99	15,15	5,6	0,00	0,0
2013-06-29 08:30	171	40	64	2,4	19,03	14,43	70,8	1011,51	7,00	13,41	18,99	15,49	4,9	0,00	0,0
2013-06-29 09:00	144	40	64	1,6	19,03	15,13	70,8	1011,51	7,66	15,13	18,99	16,19	4,7	0,00	0,0
2013-06-29 09:30	156	40	62	2,8	19,03	14,93	70,8	1011,51	6,99	13,26	18,99	15,87	5,2	0,00	0,0
2013-06-29 10:00	151	40	63	2,2	19,03	15,03	70,8	1011,51	7,33	15,03	18,99	16,03	4,5	0,00	0,0
2013-06-29 10:30	138	40	60	2,6	19,03	15,93	70,8	1011,51	7,42	14,99	18,99	16,76	5,6	0,00	0,0
2013-06-29 11:00	129	40	62	1,8	19,03	15,43	70,8	1011,51	7,46	15,43	18,99	16,37	5,4	0,00	0,0
2013-06-29 11:30	114	40	56	1,6	19,03	16,73	70,8	1011,51	7,10	16,73	18,99	17,33	5,4	0,00	0,0
2013-06-29 12:00	120	40	57	1,2	19,13	16,33	70,8	1011,51	7,00	16,33	19,09	16,99	5,6	0,00	0,0
2013-06-29 12:30	139	40	57	1,6	19,13	17,23	70,8	1011,51	7,84	17,23	19,09	17,89	6,2	0,00	0,0
2013-06-29 13:00	101	40	59	0,0	19,13	16,83	70,8	1010,51	8,00	16,83	19,09	17,60	4,7	0,00	0,0
2013-06-29 13:30	115	40	52	2,2	19,13	18,23	70,8	1010,51	7,34	18,23	19,09	18,62	3,1	0,00	0,0
2013-06-29 14:00	140	40	64	0,0	19,13	17,13	70,8	1010,51	9,55	17,13	19,09	18,19	4,9	0,00	0,0
2013-06-29 14:30	136	40	55	4,5	19,13	18,13	70,8	1010,51	8,12	14,58	19,09	18,68	6,0	0,00	0,0
2013-06-29 15:00	160	40	48	2,2	19,23	18,93	70,8	1010,51	6,74	18,93	19,19	19,12	7,5	0,00	0,0
2013-06-29 15:30	176	40	69	2,0	19,23	16,83	70,8	1010,51	10,44	16,83	19,19	18,21	6,8	0,00	0,0
2013-06-29 16:00	145	40	66	0,0	19,23	16,83	70,8	1010,51	9,75	16,83	19,19	18,02	5,0	0,00	0,0
2013-06-29 16:30	161	40	70	0,0	19,23	16,43	70,8	1010,51	10,29	16,43	19,19	17,87	1,2	0,00	0,0
2013-06-29 17:00	160	40	70	0,0	19,23	16,33	70,8	1010,51	10,19	16,33	19,19	17,77	0,0	0,00	0,0
2013-06-29 17:30	136	40	70	0,0	19,33	16,13	70,8	1010,51	10,00	16,13	19,29	17,57	0,0	0,00	0,0

Datum	Vindrikt °	Fukt inne Rh%	Fukt ute Rh%	Vindhast m/s	Temp in °C	Temp ute °C	Nb. Mån mm	Tryck Mbar	Daggp °C	Kyleffekt °C	Vix inne °C	Vix ute °C	Vindby m/s	Korr lufttryck	Nederb./dygn mm
2013-06-29 18:00	137	40	74	0,0	19,33	15,53	70,8	1010,51	10,29	15,53	19,29	17,24	0,0	0,00	0,0
2013-06-29 18:30	136	40	73	0,0	19,33	15,83	70,8	1010,51	10,37	15,83	19,29	17,47	0,0	0,00	0,0
2013-06-29 19:00	118	40	72	0,0	19,33	15,83	70,8	1010,51	10,15	15,83	19,29	17,40	0,0	0,00	0,0
2013-06-29 19:30	114	40	72	0,0	19,33	15,93	70,8	1010,51	10,25	15,93	19,29	17,50	0,0	0,00	0,0
2013-06-29 20:00	115	40	74	0,0	19,33	15,63	70,8	1010,51	10,39	15,63	19,29	17,34	0,0	0,00	0,0
2013-06-29 20:30	114	40	77	0,0	19,33	15,43	70,8	1010,51	10,82	15,43	19,29	17,34	0,0	0,00	0,0
2013-06-29 21:00	117	40	78	0,0	19,33	15,23	70,8	1010,51	10,83	15,23	19,29	17,21	0,0	0,00	0,0
2013-06-29 21:30	116	40	80	0,0	19,33	14,73	70,8	1011,51	10,74	14,73	19,29	16,86	0,0	0,00	0,0
2013-06-29 22:00	114	40	83	0,0	19,33	14,43	70,8	1011,51	11,02	14,43	19,29	16,78	0,0	0,00	0,0
2013-06-29 22:30	166	41	85	0,0	19,23	13,93	70,8	1011,51	10,90	13,93	19,24	16,43	1,6	0,00	0,0
2013-06-29 23:00	171	41	91	0,0	19,23	13,02	70,8	1011,51	11,09	13,02	19,24	16,00	0,0	0,00	0,0
2013-06-29 23:30	11	41	96	0,0	19,23	12,22	70,8	1011,51	11,13	12,22	19,24	15,61	1,2	0,00	0,0
2013-06-30 00:00	10	41	96	0,0	19,23	11,72	70,8	1011,51	10,63	11,72	19,24	15,11	0,0	0,00	0,0
2013-06-30 00:30	87	41	97	0,0	19,23	11,82	70,8	1011,51	10,89	11,82	19,24	15,29	0,0	0,00	0,0
2013-06-30 01:00	86	41	97	0,0	19,23	11,62	70,8	1011,51	10,69	11,62	19,24	15,09	0,0	0,00	0,0
2013-06-30 01:30	85	41	96	0,0	19,23	10,82	70,8	1011,51	9,74	10,82	19,24	14,21	0,0	0,00	0,0
2013-06-30 02:00	89	41	98	0,0	19,23	10,02	70,8	1011,51	9,26	10,02	19,24	13,58	0,0	0,00	0,0
2013-06-30 02:30	87	41	97	0,0	19,23	9,62	70,8	1011,51	8,70	9,62	19,24	13,09	0,0	0,00	0,0
2013-06-30 03:00	78	41	100	0,0	19,23	9,72	70,8	1011,51	9,27	9,72	19,24	13,45	0,0	0,00	0,0
2013-06-30 03:30	68	41	100	0,0	19,23	9,12	70,8	1011,51	8,67	9,12	19,24	12,85	0,0	0,00	0,0
2013-06-30 04:00	36	41	100	0,0	19,23	9,42	70,8	1011,51	8,97	9,42	19,24	13,15	0,0	0,00	0,0
2013-06-30 04:30	35	41	100	0,0	19,23	9,32	70,8	1011,51	8,87	9,32	19,24	13,05	0,0	0,00	0,0
2013-06-30 05:00	35	41	100	0,0	19,23	9,22	72,0	1011,51	8,77	9,22	19,24	12,95	0,0	1,20	1,2
2013-06-30 05:30	34	41	100	0,0	19,23	9,52	72,0	1011,51	9,07	9,52	19,24	13,25	0,0	1,20	1,2
2013-06-30 06:00	9	41	100	0,0	19,23	10,52	72,0	1011,51	10,07	10,52	19,24	14,25	0,0	0,00	1,2
2013-06-30 06:30	6	41	97	0,0	19,13	11,82	72,0	1011,51	10,89	11,82	19,14	15,29	0,0	0,00	1,2
2013-06-30 07:00	7	41	90	0,0	19,13	12,82	72,0	1011,51	10,72	12,82	19,14	15,72	0,0	0,00	1,2
2013-06-30 07:30	6	41	88	0,0	19,13	13,63	72,0	1011,51	11,15	13,63	19,14	16,36	0,0	0,00	1,2
2013-06-30 08:00	351	41	86	0,0	19,13	14,23	72,0	1012,51	11,38	14,23	19,14	16,80	0,0	0,00	1,2
2013-06-30 08:30	351	41	82	0,0	19,13	14,73	72,0	1012,51	11,12	14,73	19,14	17,00	1,2	0,00	1,2
2013-06-30 09:00	351	41	79	0,0	19,13	15,53	72,0	1012,51	11,32	15,53	19,14	17,59	0,0	0,00	1,2
2013-06-30 09:30	342	41	75	0,0	19,13	16,13	72,0	1011,51	11,08	16,13	19,14	17,90	1,2	0,00	1,2
2013-06-30 10:00	12	41	73	0,0	19,13	16,43	72,0	1012,51	10,94	16,43	19,14	18,07	1,2	0,00	1,2
2013-06-30 10:30	351	41	73	0,0	19,13	16,23	72,0	1012,51	10,75	16,23	19,14	17,87	1,2	0,00	1,2
2013-06-30 11:00	342	41	72	0,0	19,13	16,13	72,0	1011,51	10,44	16,13	19,14	17,70	1,2	0,00	1,2
2013-06-30 11:30	34	41	66	0,0	19,23	16,73	72,0	1011,51	9,65	16,73	19,24	17,92	0,0	0,00	1,2
2013-06-30 12:00	356	41	67	0,0	19,23	17,03	72,0	1011,51	10,17	17,03	19,24	18,28	1,8	0,00	1,2
2013-06-30 12:30	335	41	61	0,0	19,23	17,63	72,0	1011,51	9,27	17,63	19,24	18,52	1,6	0,00	1,2
2013-06-30 13:00	333	41	53	0,0	19,23	18,63	72,0	1011,51	8,00	18,63	19,24	19,08	1,4	0,00	1,2
2013-06-30 13:30	166	41	60	0,0	19,23	19,23	72,0	1011,51	10,51	19,23	19,24	20,06	2,2	0,00	1,2
2013-06-30 14:00	121	41	51	0,0	19,23	19,13	72,0	1011,51	7,86	19,13	19,24	19,47	2,4	0,00	1,2
2013-06-30 14:30	20	41	56	0,0	19,23	17,93	72,0	1011,51	8,21	17,93	19,24	18,53	1,2	0,00	1,2
2013-06-30 15:00	351	41	53	0,0	19,23	18,63	72,0	1011,51	8,00	18,63	19,24	19,08	1,6	0,00	1,2
2013-06-30 15:30	175	41	47	0,0	19,33	20,73	72,0	1011,51	8,04	20,73	19,34	20,88	3,7	0,00	1,2
2013-06-30 16:00	143	41	45	0,0	19,43	21,03	72,0	1011,51	7,63	21,03	19,44	21,08	4,3	0,00	1,2
2013-06-30 16:30	291	41	46	0,0	19,43	21,13	72,0	1010,51	8,07	21,13	19,44	21,23	1,8	0,00	1,2

Datum	Vindrikt °	Fukt inne Rh%	Fukt ute Rh%	Vindhast m/s	Temp in °C	Temp ute °C	Nb. Mån mm	Tryck Mbar	Daggp °C	Kyleffekt °C	Vix inne °C	Vix ute °C	Vindby m/s	Korr lufttryck	Nederb./dygn mm
2013-06-30 17:00	330	41	44	0,0	19,53	20,83	72,0	1010,51	7,10	20,83	19,54	20,84	3,7	0,00	1,2
2013-06-30 17:30	330	41	45	0,0	19,43	20,53	72,0	1010,51	7,18	20,53	19,44	20,58	2,2	0,00	1,2
2013-06-30 18:00	335	41	41	0,0	19,43	20,23	72,0	1010,51	5,46	20,23	19,44	20,10	1,4	0,00	1,2
2013-06-30 18:30	351	41	45	0,0	19,43	20,13	72,0	1010,51	6,82	20,13	19,44	20,18	1,4	0,00	1,2
2013-06-30 19:00	338	41	47	0,0	19,43	19,73	72,0	1010,51	7,14	19,73	19,44	19,88	0,0	0,00	1,2
2013-06-30 19:30	166	41	50	0,0	19,43	19,23	72,0	1010,51	7,65	19,23	19,44	19,52	2,2	0,00	1,2
2013-06-30 20:00	163	41	49	0,0	19,43	19,23	72,0	1010,51	7,33	19,23	19,44	19,47	1,8	0,00	1,2
2013-06-30 20:30	159	41	50	0,0	19,43	18,53	72,0	1010,51	7,01	18,53	19,44	18,82	1,4	0,00	1,2
2013-06-30 21:00	160	41	50	0,0	19,43	18,63	72,0	1010,51	7,10	18,63	19,44	18,92	0,0	0,00	1,2
2013-06-30 21:30	160	41	65	0,0	19,43	16,93	72,0	1010,51	9,60	16,93	19,44	18,06	0,0	0,00	1,2
2013-06-30 22:00	160	41	68	0,0	19,43	16,13	72,0	1010,51	9,55	16,13	19,44	17,44	0,0	0,00	1,2
2013-06-30 22:30	156	41	69	0,0	19,43	15,33	72,0	1010,51	9,01	15,33	19,44	16,71	0,0	0,00	1,2
2013-06-30 23:00	160	41	73	0,0	19,43	14,43	72,0	1010,51	9,03	14,43	19,44	16,07	0,0	0,00	1,2
2013-06-30 23:30	156	41	73	0,0	19,43	14,23	72,0	1010,51	8,83	14,23	19,44	15,87	0,0	0,00	1,2
2013-07-01 00:00	156	41	75	0,0	19,43	13,53	72,0	1010,51	8,58	13,53	19,44	15,30	0,0	0,00	0,0
Medelvärde Månad	211	37	75	0,9	18,82	12,68		1012,92	7,35	12,37	18,65	14,59	2,8		0,0
Min	0	34	36	0,0	17,83	2,32		996,50	-0,85	2,32	17,62	4,69	0,0		0,0
Max	356	42	100	6,2	20,03	21,73	72,0	1024,52	16,19	21,13	19,78	21,78	10,0		