

Medeltemperaturer / Max / Min

● Kyleff med °C ● Dygns med °C ▲ Temp Max ● Temp Min — Temperatur

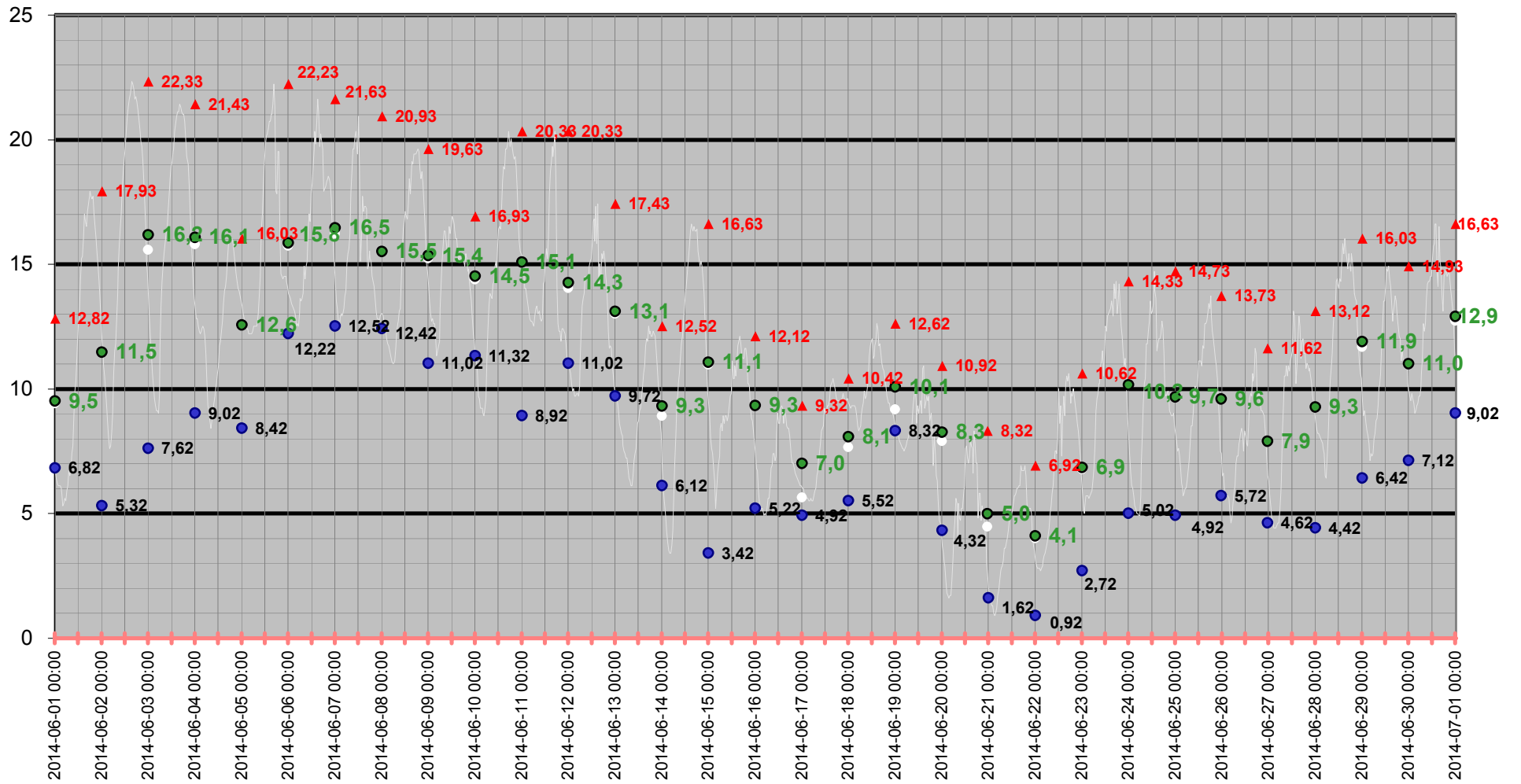

Medeltemperatur

□ Kyleff med °C ● Dygns med °C — Temperatur °C — Kyleffekt °C

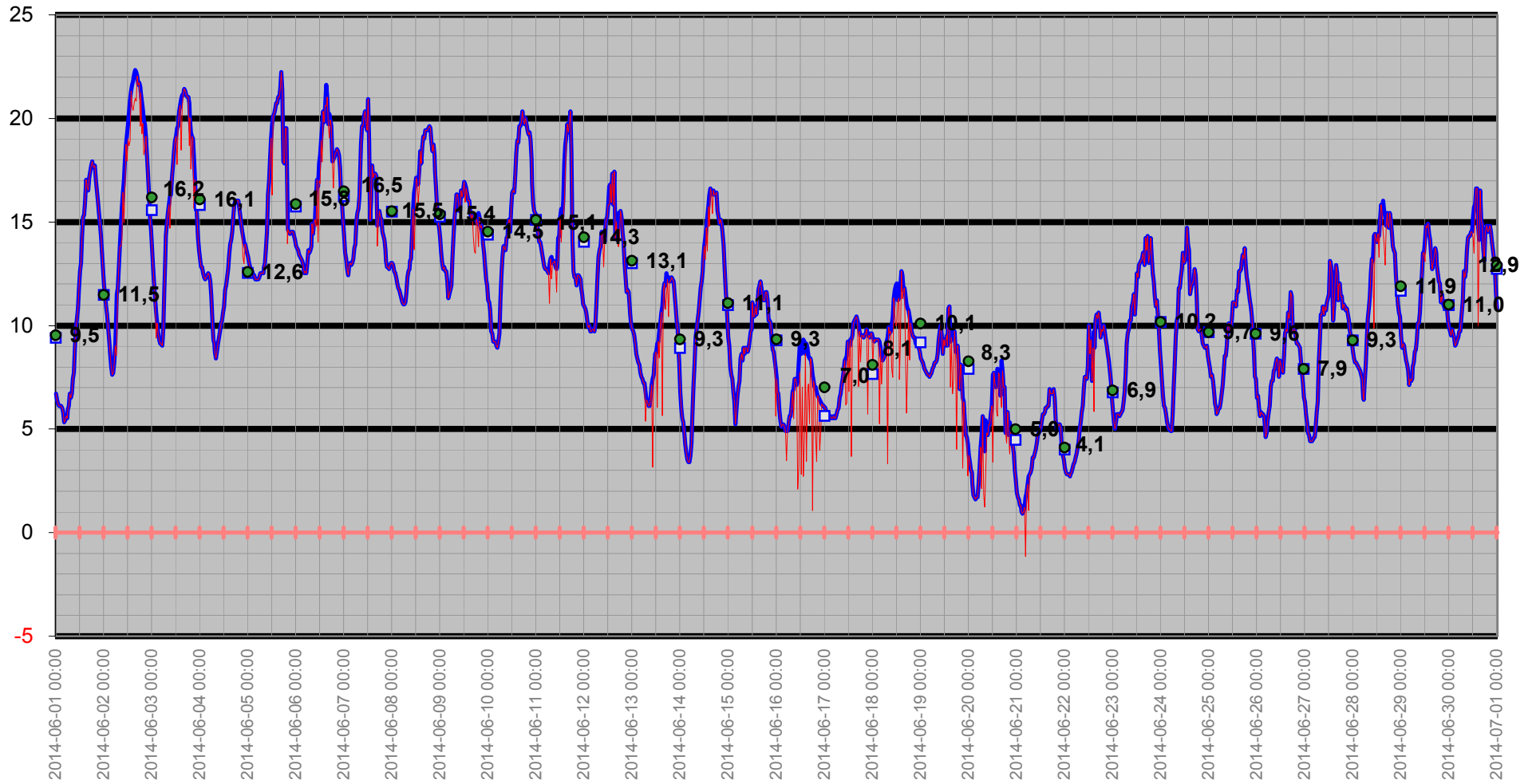

Temperatur/Vindby

Temp Ute °C
Vindby m/s

— Vindby m/s — Temp ute °C ◊ Vindrikt °

Vindrikning °

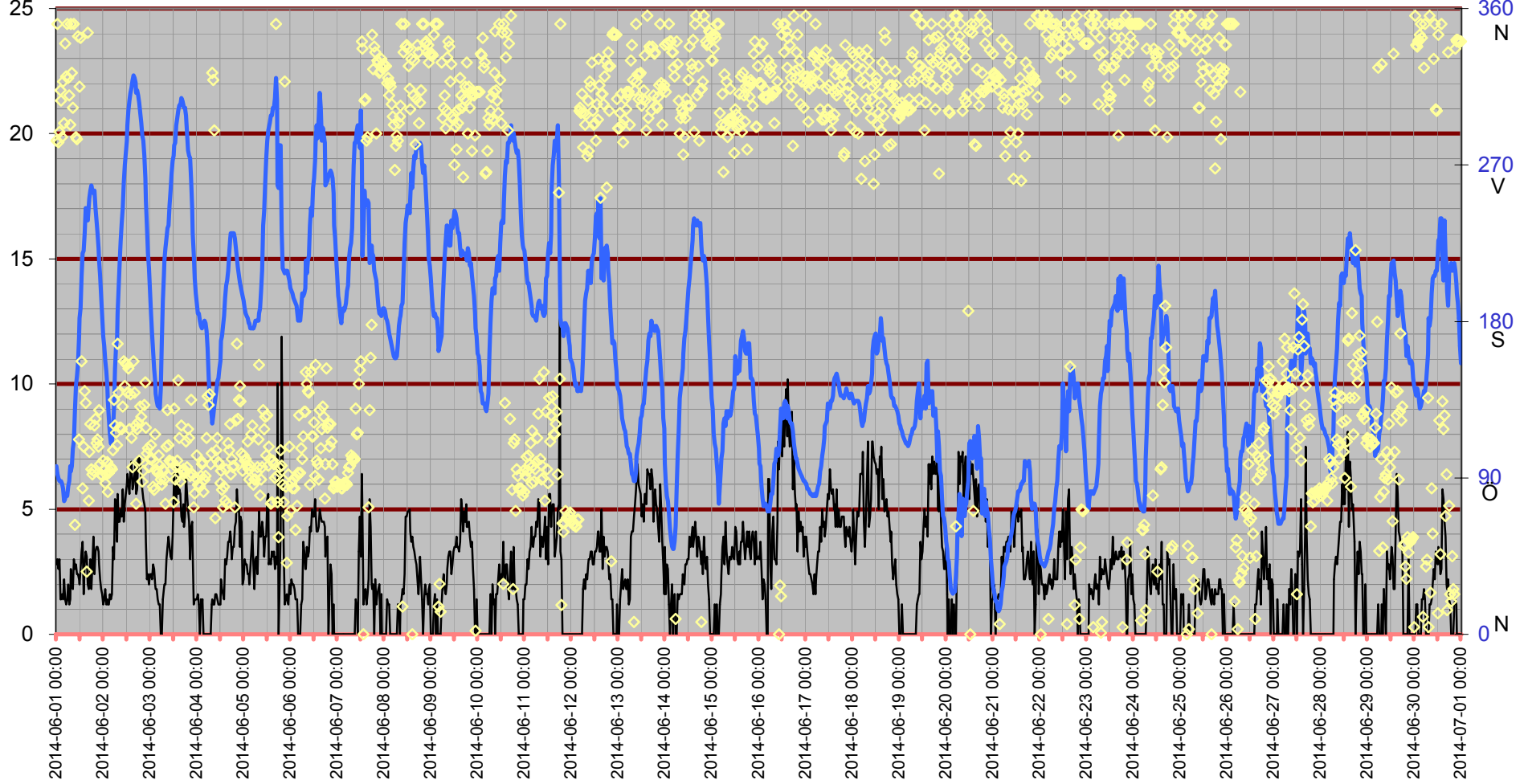

Inne

Temp inne °C

Vindby m/s

Temp in °C — Vindby m/s — Temp ute °C — Fukt inne Rh%

Rh % inne

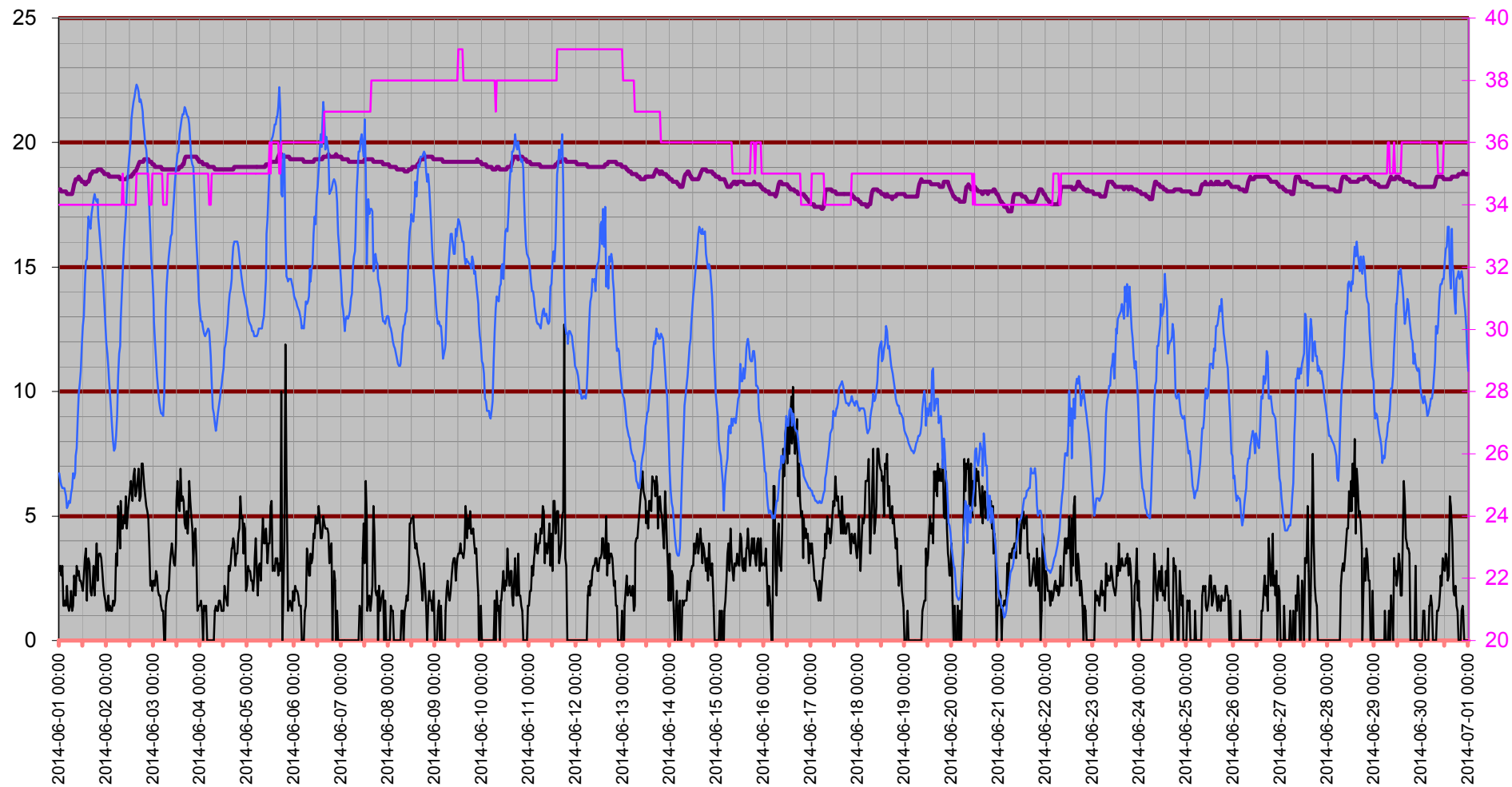

Temperatur inne

Temp in °C

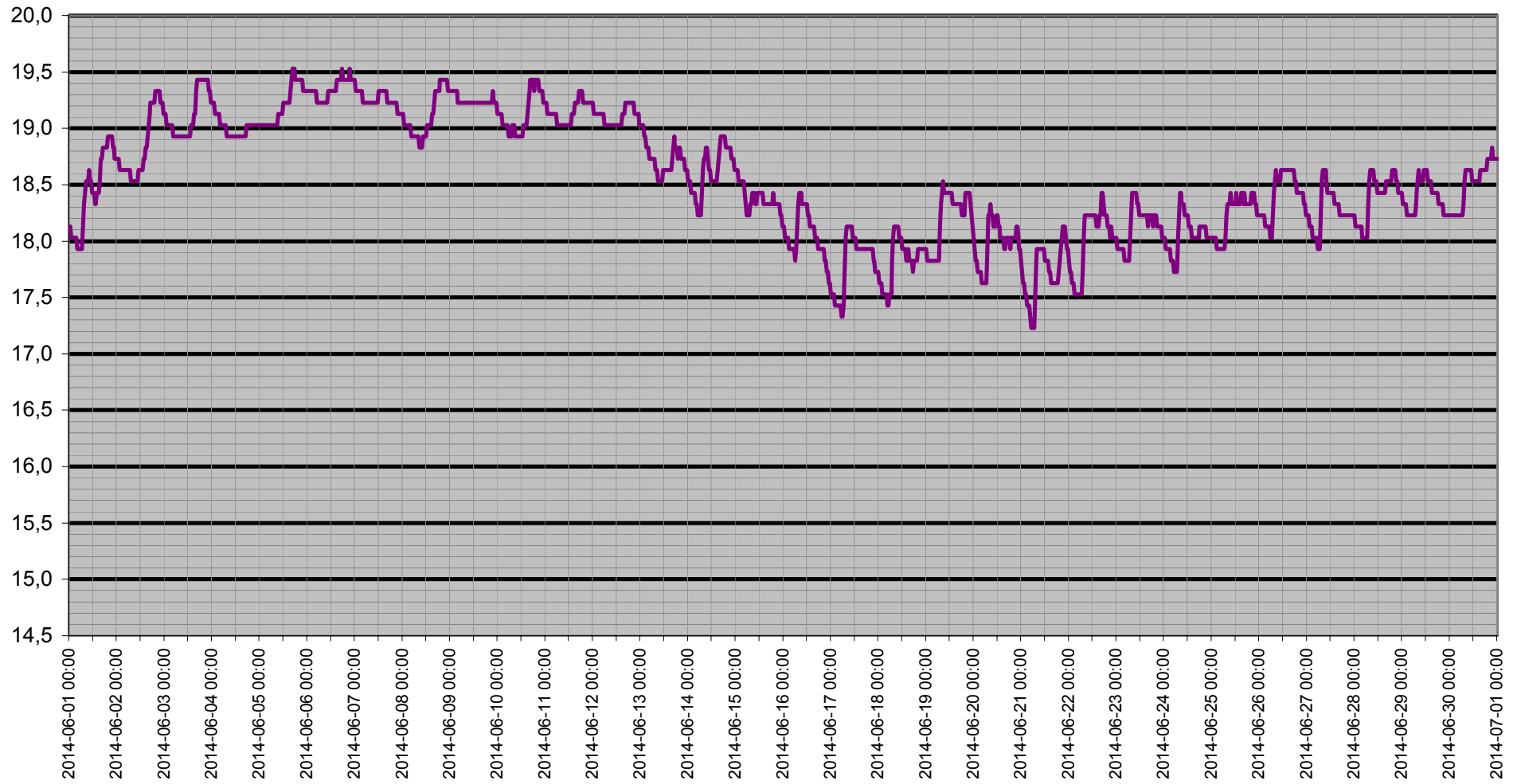

Dagpunkt/Temperatur

Vindhast m/s Daggp °C Temp ute °C Fukt ute Rh%

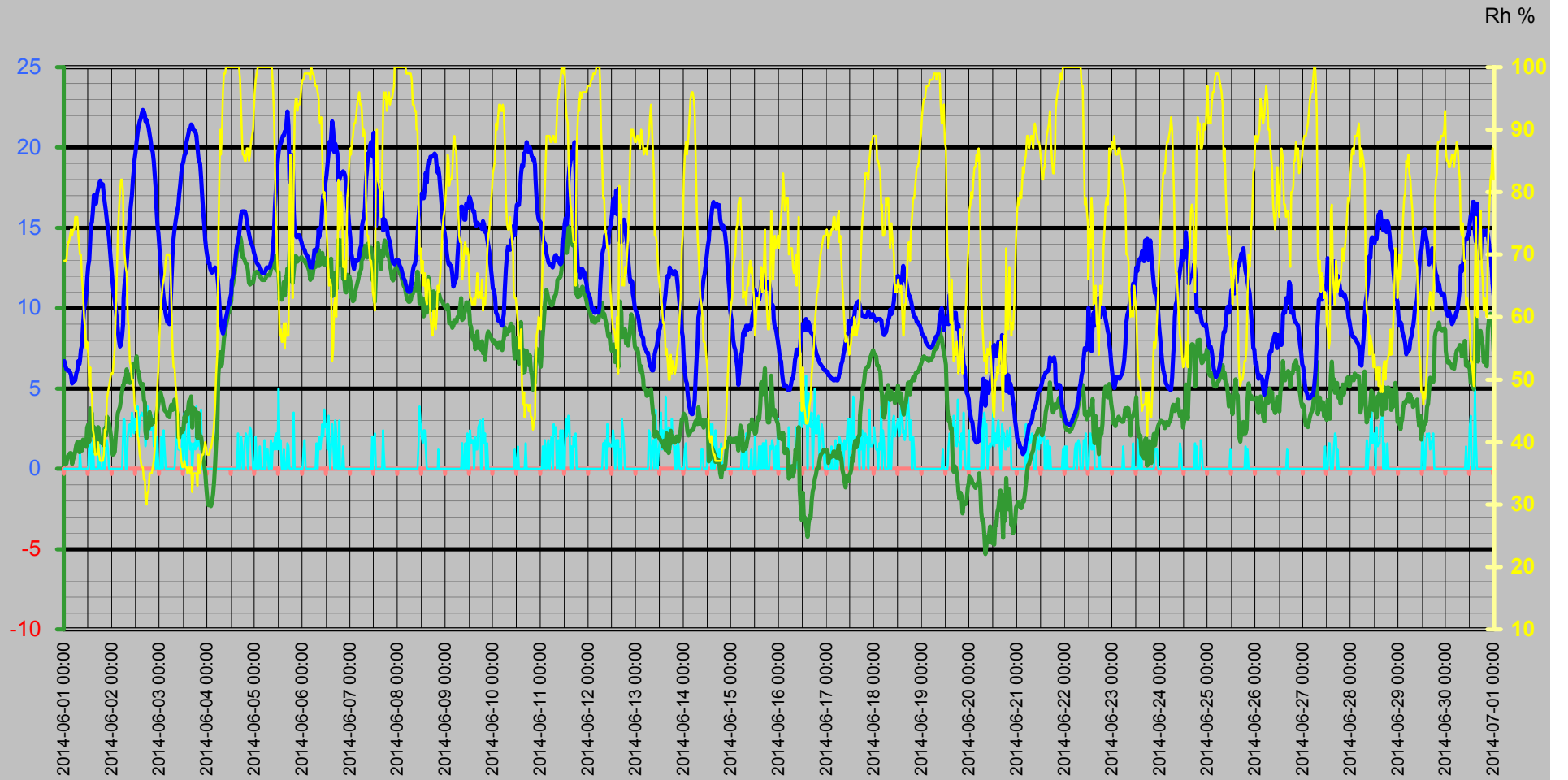

Vinddata

Vindhastighet m/s
Vindby m/s

— Vindhast m/s — Vindby m/s ◊ Vindrikt ° — Fukt ute Rh%

Vindriktning °
Rh %

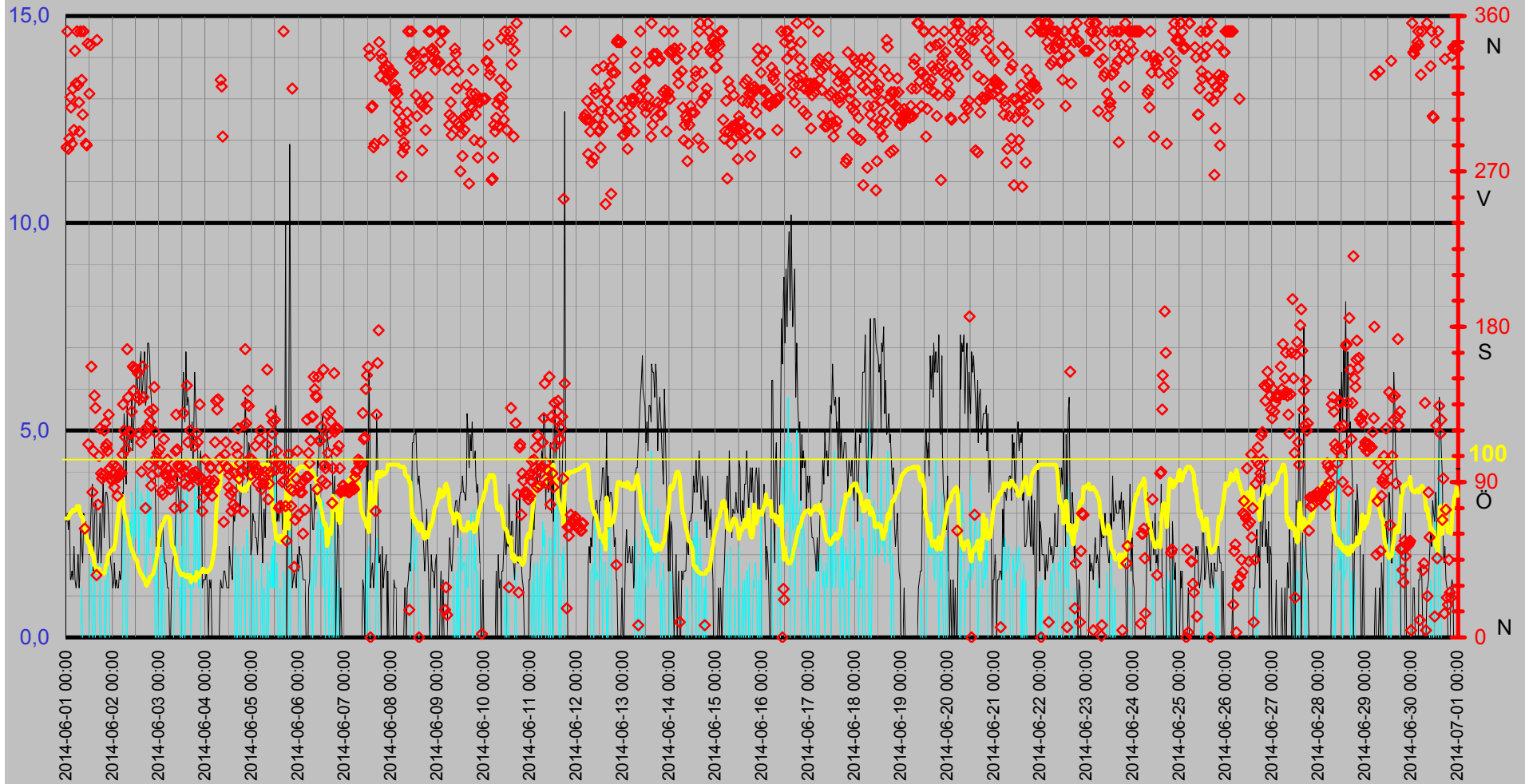

Luftfukt Kyleffekt Temp Vind Medeltemperatur

Temp °C
Vind m/s

● Dygns med °C Vindhast m/s Kyleffekt °C Temp ute °C Fukt ute Rh%

Rh %

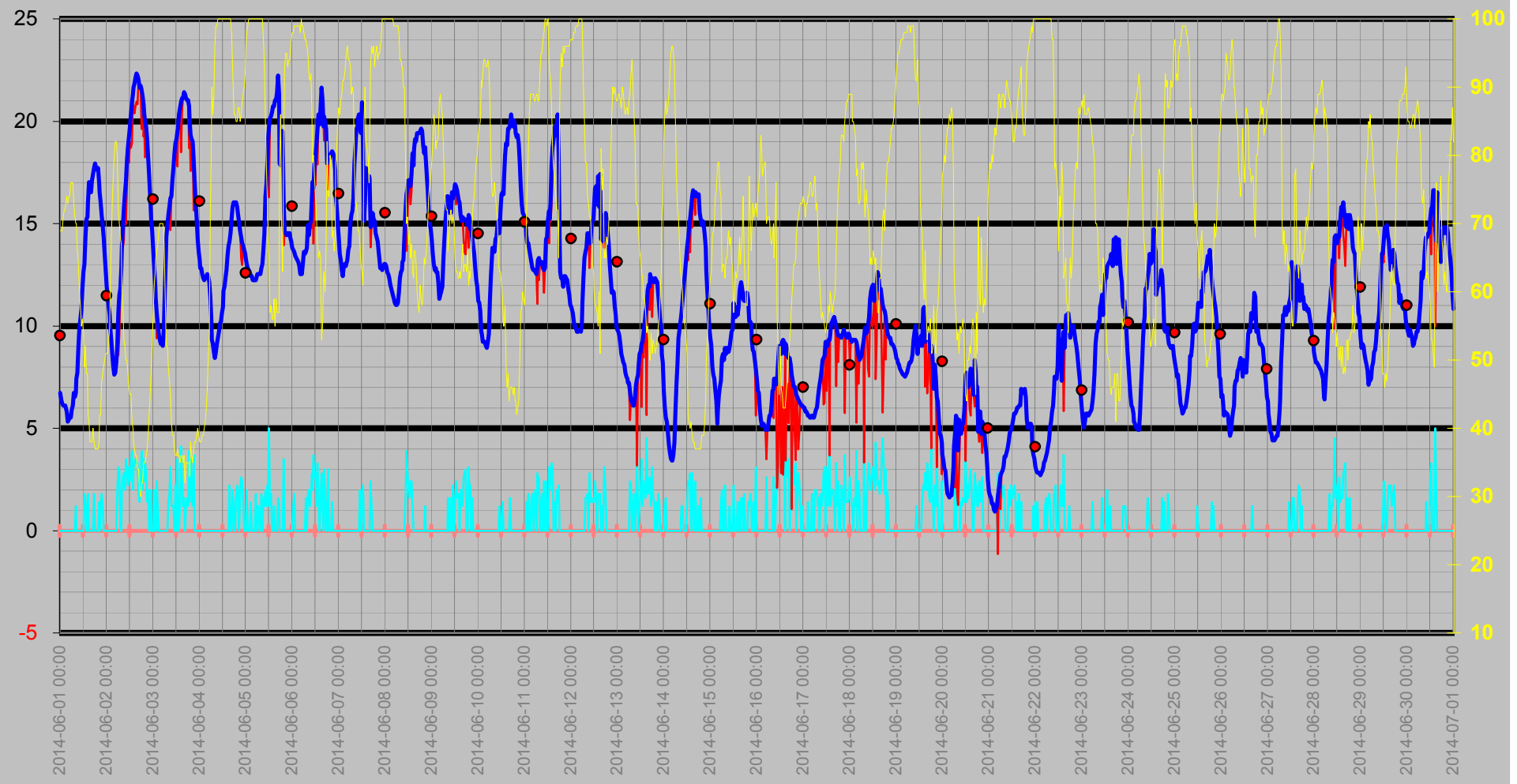

Nederbörd

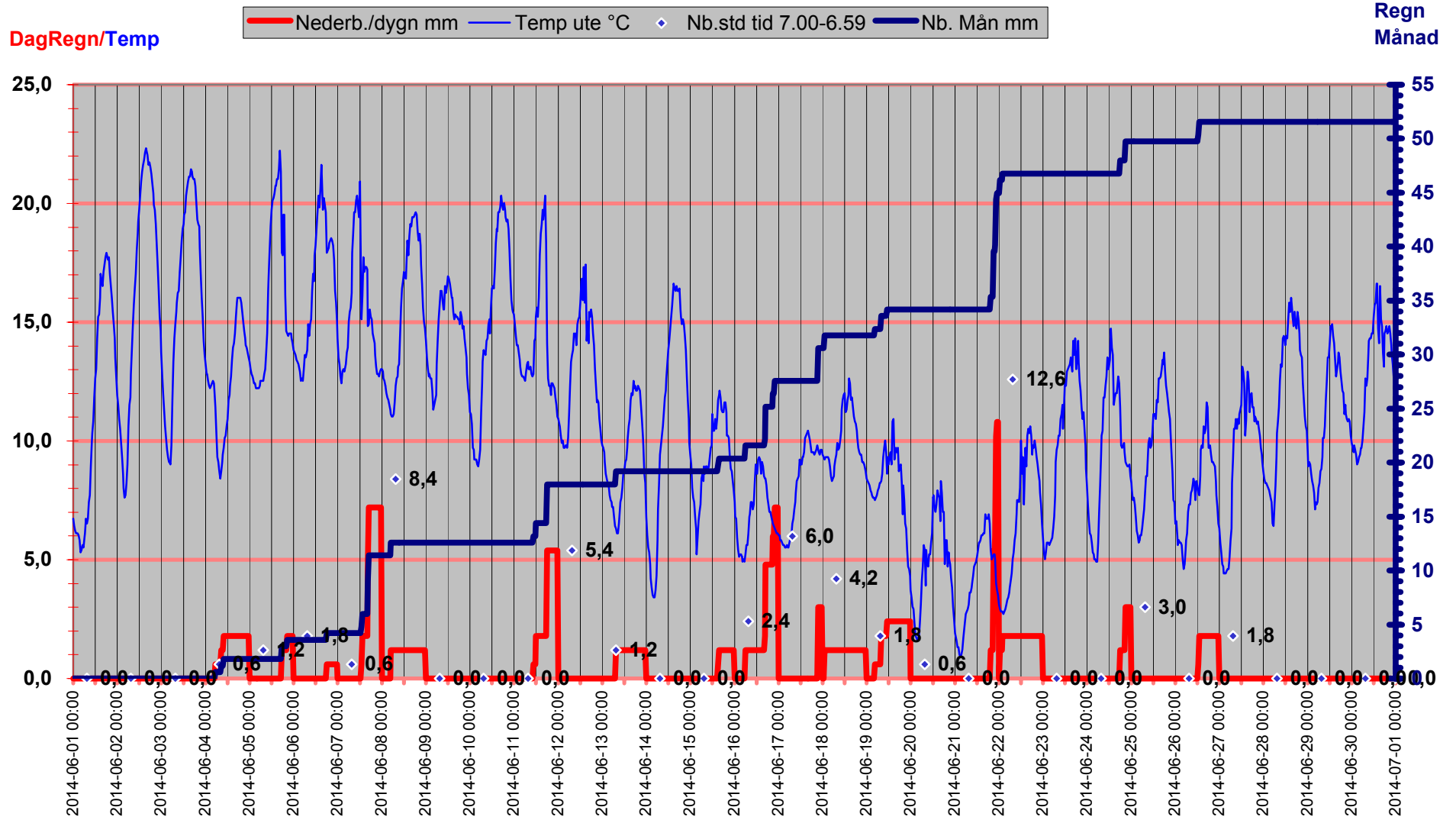

Luftryck/Nederbörd

◆ Luftryck mbar
 — Nederb./dygn mm
 △ Nb.std tid 7.00-6.59

Luftryck

Nederbörd

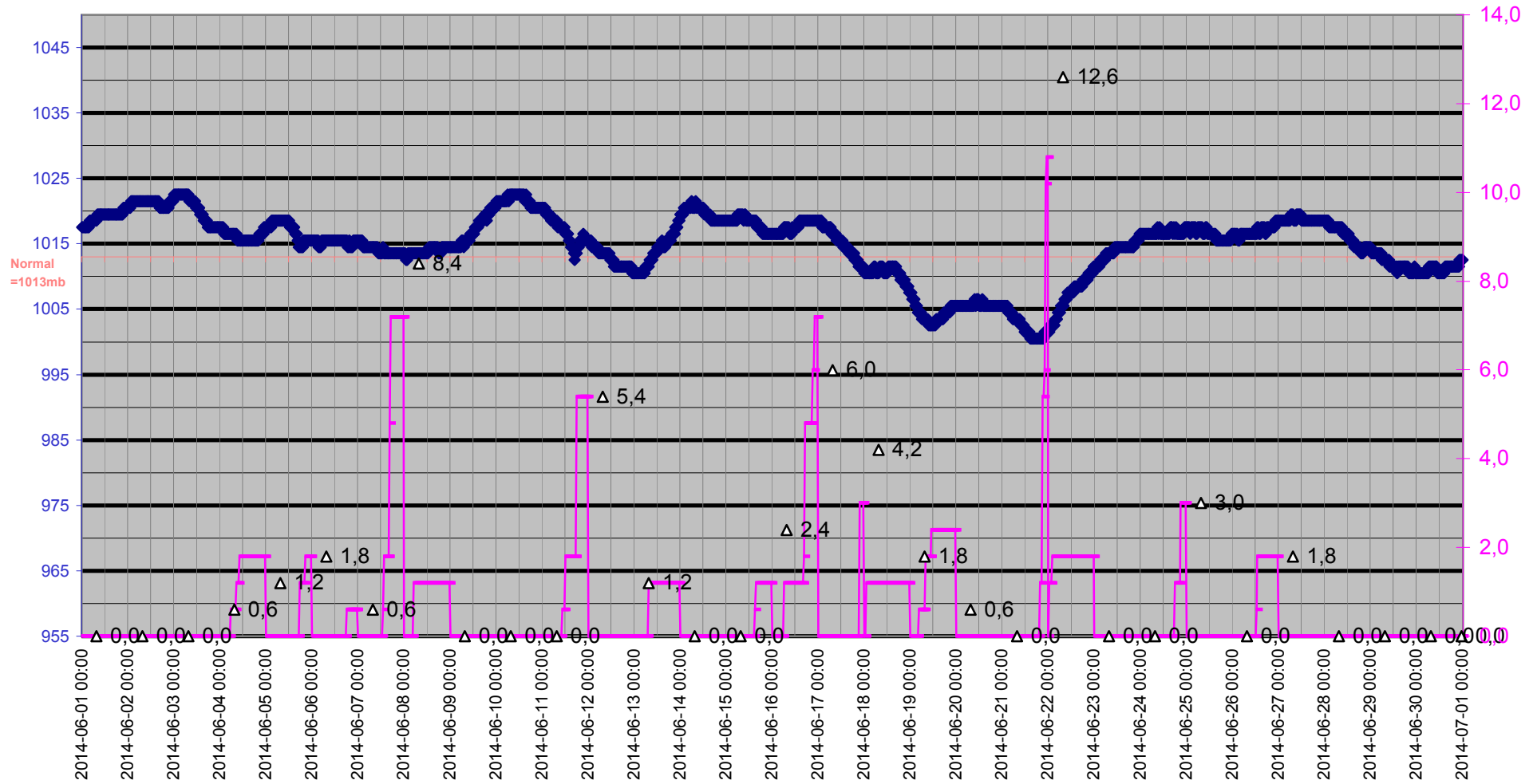

Grund

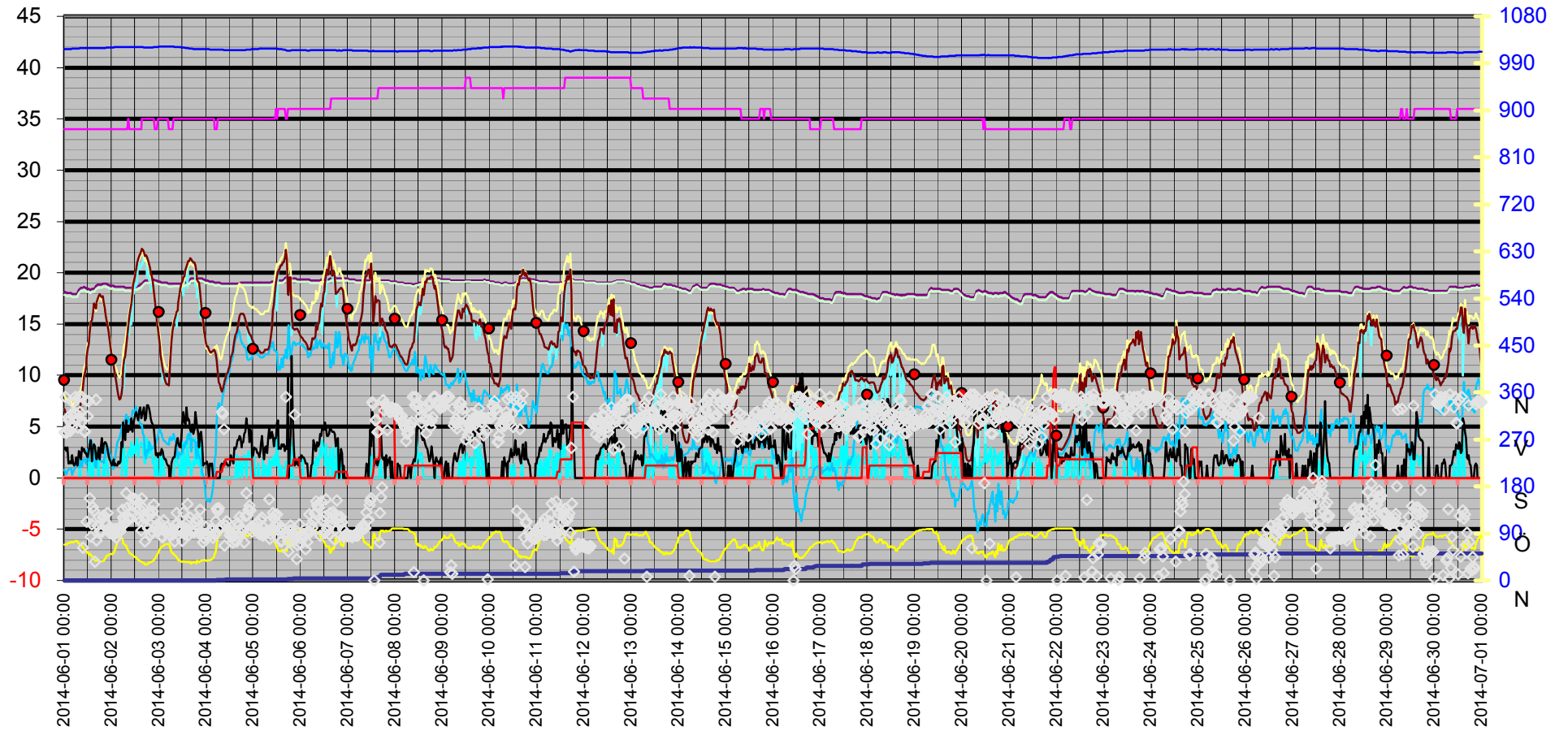
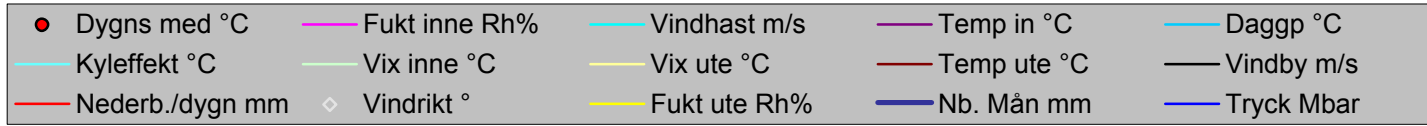

Datum	Vindrikt	Fukt inne	Fukt ute	Vindhast	Temp in	Temp ute	Nb. Mån	Tryck	Daggp	Kyleffekt	Vix inne	Vix ute	Vindby	Korr lufttryck	Nederb./dygn
	°	Rh%	Rh%	m/s	°C	°C	mm	Mbar	°C	°C	°C	°C	m/s		mm
2014-06-01 00:00	284	34	69	0,0	18,13	6,72	0,0	1017,52	0,82	6,72	17,83	8,10	2,8	0,00	0,0
2014-06-01 00:30	351	34	69	0,0	18,13	6,42	0,0	1017,52	0,53	6,42	17,83	7,80	3,0	0,00	0,0
2014-06-01 01:00	283	34	69	0,0	18,03	6,22	0,0	1017,52	0,34	6,22	17,73	7,60	2,6	0,00	0,0
2014-06-01 01:30	289	34	71	0,0	18,03	6,12	0,0	1017,52	0,66	6,12	17,73	7,63	3,0	0,00	0,0
2014-06-01 02:00	313	34	72	0,0	18,03	6,12	0,0	1017,52	0,86	6,12	17,73	7,69	1,4	0,00	0,0
2014-06-01 02:30	307	34	72	0,0	18,03	6,12	0,0	1017,52	0,86	6,12	17,73	7,69	1,4	0,00	0,0
2014-06-01 03:00	286	34	73	0,0	18,03	6,02	0,0	1017,52	0,96	6,02	17,73	7,66	1,6	0,00	0,0
2014-06-01 03:30	318	34	74	0,0	18,03	5,82	0,0	1017,52	0,97	5,82	17,73	7,53	1,4	0,00	0,0
2014-06-01 04:00	294	34	73	0,0	17,93	5,32	0,0	1018,52	0,29	5,32	17,63	6,96	2,2	0,00	0,0
2014-06-01 04:30	340	34	74	0,0	17,93	5,42	0,0	1018,52	0,58	5,42	17,63	7,13	1,4	0,00	0,0
2014-06-01 05:00	321	34	74	0,0	17,93	5,62	0,0	1018,52	0,78	5,62	17,63	7,33	1,2	0,00	0,0
2014-06-01 05:30	351	34	76	0,0	17,93	5,52	0,0	1018,52	1,07	5,52	17,63	7,37	1,4	0,00	0,0
2014-06-01 06:00	320	34	76	0,0	17,93	5,92	0,0	1018,52	1,45	5,92	17,63	7,77	2,0	0,00	0,0
2014-06-01 06:30	310	34	76	0,0	17,93	6,12	0,0	1018,52	1,64	6,12	17,63	7,97	1,2	0,00	0,0
2014-06-01 07:00	293	34	73	0,0	18,13	6,72	0,0	1018,52	1,64	6,72	17,83	8,36	1,4	0,00	0,0
2014-06-01 07:30	351	34	71	0,0	18,33	6,52	0,0	1018,52	1,04	6,52	18,03	8,03	2,6	0,00	0,0
2014-06-01 08:00	323	34	70	1,2	18,43	6,72	0,0	1019,52	1,03	6,72	18,13	8,16	2,2	0,00	0,0
2014-06-01 08:30	303	34	70	0,0	18,53	7,42	0,0	1019,52	1,69	7,42	18,23	8,86	1,8	0,00	0,0
2014-06-01 09:00	351	34	66	0,0	18,53	7,72	0,0	1019,52	1,12	7,72	18,23	8,91	3,0	0,00	0,0
2014-06-01 09:30	63	34	64	0,0	18,53	8,92	0,0	1019,52	1,81	8,92	18,23	9,99	2,6	0,00	0,0
2014-06-01 10:00	286	34	60	0,0	18,63	9,92	0,0	1019,52	1,80	9,92	18,33	10,75	2,8	0,00	0,0
2014-06-01 10:30	285	34	58	0,0	18,53	10,32	0,0	1019,52	1,68	10,32	18,23	11,04	2,4	0,00	0,0
2014-06-01 11:00	344	34	55	0,0	18,53	10,82	0,0	1019,52	1,36	10,82	18,23	11,38	2,4	0,00	0,0
2014-06-01 11:30	112	34	56	0,0	18,43	11,82	0,0	1019,52	2,55	11,82	18,13	12,43	2,2	0,00	0,0
2014-06-01 12:00	315	34	54	0,0	18,43	12,62	0,0	1019,52	2,75	12,62	18,13	13,12	2,0	0,00	0,0
2014-06-01 12:30	343	34	49	1,8	18,43	13,02	0,0	1019,52	1,67	13,02	18,13	13,27	2,6	0,00	0,0
2014-06-01 13:00	157	34	52	1,6	18,33	14,33	0,0	1019,52	3,76	14,33	18,03	14,72	3,3	0,00	0,0
2014-06-01 13:30	84	34	48	0,0	18,33	15,23	0,0	1019,52	3,37	15,23	18,03	15,42	3,7	0,00	0,0
2014-06-01 14:00	108	34	48	0,0	18,43	15,33	0,0	1019,52	3,46	15,33	18,13	15,52	1,6	0,00	0,0
2014-06-01 14:30	140	34	42	1,8	18,43	16,03	0,0	1019,52	2,08	16,03	18,13	15,94	2,8	0,00	0,0
2014-06-01 15:00	133	34	41	0,0	18,43	17,03	0,0	1019,52	2,61	17,03	18,13	16,90	3,3	0,00	0,0
2014-06-01 15:30	36	34	38	0,0	18,53	16,73	0,0	1019,52	1,19	16,73	18,23	16,47	3,1	0,00	0,0
2014-06-01 16:00	346	34	38	0,0	18,73	16,53	0,0	1019,52	1,01	16,53	18,43	16,27	2,0	0,00	0,0
2014-06-01 16:30	77	34	38	0,0	18,73	17,13	0,0	1019,52	1,54	17,13	18,43	16,87	1,8	0,00	0,0
2014-06-01 17:00	105	34	40	0,0	18,83	17,43	0,0	1019,52	2,59	17,43	18,53	17,26	2,2	0,00	0,0
2014-06-01 17:30	121	34	38	1,8	18,83	17,73	0,0	1019,52	2,07	17,73	18,53	17,47	3,0	0,00	0,0
2014-06-01 18:00	95	34	37	0,0	18,83	17,93	0,0	1019,52	1,84	17,93	18,53	17,63	1,8	0,00	0,0
2014-06-01 18:30	92	34	37	0,0	18,83	17,73	0,0	1019,52	1,67	17,73	18,53	17,43	2,8	0,00	0,0
2014-06-01 19:00	94	34	37	0,0	18,83	17,63	0,0	1019,52	1,58	17,63	18,53	17,33	3,9	0,00	0,0
2014-06-01 19:30	120	34	37	0,0	18,93	17,73	0,0	1019,52	1,67	17,73	18,63	17,43	2,4	0,00	0,0
2014-06-01 20:00	124	34	38	1,4	18,93	17,03	0,0	1019,52	1,45	17,03	18,63	16,77	3,3	0,00	0,0
2014-06-01 20:30	110	34	42	0,0	18,93	16,53	0,0	1019,52	2,52	16,53	18,63	16,44	3,5	0,00	0,0
2014-06-01 21:00	112	34	42	1,2	18,93	16,03	0,0	1019,52	2,08	16,03	18,63	15,94	3,5	0,00	0,0
2014-06-01 21:30	108	34	47	1,8	18,93	15,43	0,0	1020,52	3,23	15,43	18,63	15,57	3,3	0,00	0,0
2014-06-01 22:00	129	34	48	1,2	18,83	14,93	0,0	1020,52	3,10	14,93	18,53	15,12	2,8	0,00	0,0
2014-06-01 22:30	98	34	49	0,0	18,83	14,33	0,0	1020,52	2,86	14,33	18,53	14,57	2,2	0,00	0,0

Datum	Vindrikt °	Fukt inne Rh%	Fukt ute Rh%	Vindhast m/s	Temp in °C	Temp ute °C	Nb. Mån mm	Tryck Mbar	Daggp °C	Kyleffekt °C	Vix inne °C	Vix ute °C	Vindby m/s	Korr lufttryck	Nederb./dygn mm
2014-06-01 23:00	92	34	50	0,0	18,73	13,53	0,0	1020,52	2,43	13,53	18,43	13,82	1,8	0,00	0,0
2014-06-01 23:30	91	34	51	0,0	18,73	12,72	0,0	1020,52	1,99	12,72	18,43	13,07	1,6	0,00	0,0
2014-06-02 00:00	100	34	51	0,0	18,73	11,92	0,0	1020,52	1,26	11,92	18,43	12,27	1,2	0,00	0,0
2014-06-02 00:30	95	34	51	0,0	18,73	11,52	0,0	1020,52	0,89	11,52	18,43	11,87	1,4	0,00	0,0
2014-06-02 01:00	87	34	53	0,0	18,73	10,92	0,0	1020,52	0,91	10,92	18,43	11,37	1,8	0,00	0,0
2014-06-02 01:30	92	34	55	0,0	18,63	10,52	0,0	1021,52	1,08	10,52	18,33	11,07	1,2	0,00	0,0
2014-06-02 02:00	99	34	61	0,0	18,63	9,92	0,0	1021,52	2,04	9,92	18,33	10,81	1,4	0,00	0,0
2014-06-02 02:30	82	34	67	0,0	18,63	9,32	0,0	1021,52	2,86	9,32	18,33	10,57	1,2	0,00	0,0
2014-06-02 03:00	93	34	73	0,0	18,63	8,62	0,0	1021,52	3,46	8,62	18,33	10,26	1,2	0,00	0,0
2014-06-02 03:30	94	34	77	0,0	18,63	8,02	0,0	1021,52	3,67	8,02	18,33	9,94	1,6	0,00	0,0
2014-06-02 04:00	96	34	80	0,0	18,63	7,62	0,0	1021,52	3,85	7,62	18,33	9,75	1,4	0,00	0,0
2014-06-02 04:30	95	34	82	0,0	18,63	7,72	0,0	1021,52	4,31	7,72	18,33	10,00	1,6	0,00	0,0
2014-06-02 05:00	106	34	82	0,0	18,63	8,22	0,0	1021,52	4,80	8,22	18,33	10,50	3,5	0,00	0,0
2014-06-02 05:30	135	34	80	2,0	18,63	9,02	0,0	1021,52	5,21	9,02	18,33	11,15	3,0	0,00	0,0
2014-06-02 06:00	120	34	72	3,1	18,63	10,62	0,0	1021,52	5,17	8,57	18,33	12,20	5,4	0,00	0,0
2014-06-02 06:30	116	34	70	3,0	18,63	11,52	0,0	1021,52	5,61	9,55	18,33	12,97	4,7	0,00	0,0
2014-06-02 07:00	109	34	68	0,0	18,53	11,82	0,0	1021,52	5,46	11,82	18,23	13,14	3,7	0,00	0,0
2014-06-02 07:30	167	34	67	0,0	18,53	12,82	0,0	1021,52	6,19	12,82	18,23	14,08	5,6	0,00	0,0
2014-06-02 08:00	139	34	60	2,0	18,53	13,83	0,0	1021,52	5,45	13,83	18,23	14,66	4,5	0,00	0,0
2014-06-02 08:30	119	35	58	2,6	18,53	14,83	0,0	1021,52	5,87	13,83	18,27	15,54	4,5	0,00	0,0
2014-06-02 09:00	119	34	53	2,8	18,53	15,73	0,0	1021,52	5,33	14,14	18,23	16,17	5,0	0,00	0,0
2014-06-02 09:30	118	34	52	2,0	18,53	16,43	0,0	1021,52	5,69	16,43	18,23	16,82	4,7	0,00	0,0
2014-06-02 10:00	131	34	50	3,5	18,53	17,03	0,0	1021,52	5,63	14,96	18,23	17,32	5,8	0,00	0,0
2014-06-02 10:30	157	34	50	3,1	18,53	18,03	0,0	1021,52	6,55	16,65	18,23	18,32	4,5	0,00	0,0
2014-06-02 11:00	143	34	48	2,2	18,63	18,73	0,0	1021,52	6,56	18,73	18,33	18,92	5,2	0,00	0,0
2014-06-02 11:30	156	34	46	3,1	18,63	19,23	0,0	1021,52	6,35	17,96	18,33	19,33	5,6	0,00	0,0
2014-06-02 12:00	155	34	45	2,4	18,63	19,73	0,0	1021,52	6,46	19,00	18,33	19,78	6,0	0,00	0,0
2014-06-02 12:30	139	34	45	3,3	18,63	20,33	0,0	1021,52	7,00	18,69	18,33	20,38	6,4	0,00	0,0
2014-06-02 13:00	153	34	41	3,9	18,63	20,93	0,0	1021,52	6,08	18,92	18,33	20,80	6,0	0,00	0,0
2014-06-02 13:30	118	34	40	2,0	18,73	21,33	0,0	1021,52	6,05	21,33	18,43	21,16	5,6	0,00	0,0
2014-06-02 14:00	138	34	38	3,1	18,73	21,63	0,0	1021,52	5,51	20,58	18,43	21,38	6,6	0,00	0,0
2014-06-02 14:30	113	34	37	3,3	18,83	21,83	0,0	1021,52	5,27	20,39	18,53	21,54	6,9	0,00	0,0
2014-06-02 15:00	96	34	36	3,5	18,83	22,13	0,0	1021,52	5,11	20,73	18,53	21,80	5,8	0,00	0,0
2014-06-02 15:30	157	35	36	3,3	18,93	22,33	0,0	1021,52	5,28	20,95	18,68	22,00	6,0	0,00	0,0
2014-06-02 16:00	139	35	34	3,3	19,03	22,23	0,0	1021,52	4,30	20,84	18,78	21,82	6,4	0,00	0,0
2014-06-02 16:30	120	35	34	2,0	19,13	22,03	0,0	1020,52	4,13	22,03	18,88	21,62	6,9	0,00	0,0
2014-06-02 17:00	75	35	31	1,4	19,23	21,63	0,0	1020,52	2,34	21,63	18,98	21,11	5,6	0,00	0,0
2014-06-02 17:30	118	35	30	2,0	19,23	21,73	0,0	1020,52	1,92	21,73	18,98	21,17	5,8	0,00	0,0
2014-06-02 18:00	122	35	32	3,9	19,23	21,53	0,0	1020,52	2,75	19,62	18,98	21,04	7,1	0,00	0,0
2014-06-02 18:30	100	35	32	2,0	19,23	21,23	0,0	1020,52	2,49	21,23	18,98	20,74	7,1	0,00	0,0
2014-06-02 19:00	131	35	35	3,5	19,23	20,83	0,0	1020,52	3,53	19,26	18,98	20,46	6,8	0,00	0,0
2014-06-02 19:30	125	35	35	2,4	19,33	20,43	0,0	1020,52	3,18	19,74	19,08	20,06	6,2	0,00	0,0
2014-06-02 20:00	88	35	35	3,3	19,33	19,93	0,0	1020,52	2,75	18,24	19,08	19,56	5,8	0,00	0,0
2014-06-02 20:30	94	35	36	2,8	19,33	19,73	0,0	1020,52	3,00	18,51	19,08	19,40	5,4	0,00	0,0
2014-06-02 21:00	132	35	37	1,4	19,33	19,13	0,0	1020,52	2,90	19,13	19,08	18,83	5,2	0,00	0,0
2014-06-02 21:30	145	35	39	2,0	19,33	18,23	0,0	1021,52	2,91	18,23	19,08	18,02	4,9	0,00	0,0

Datum	Vindrikt °	Fukt inne Rh%	Fukt ute Rh%	Vindhast m/s	Temp in °C	Temp ute °C	Nb. Mån mm	Tryck Mbar	Dagpp °C	Kyleffekt °C	Vix inne °C	Vix ute °C	Vindby m/s	Korr lufttryck	Nederb./dygn mm
2014-06-02 22:00	119	34	42	0,0	19,23	17,33	0,0	1021,52	3,24	17,33	18,93	17,24	3,7	0,00	0,0
2014-06-02 22:30	104	34	45	0,0	19,23	16,33	0,0	1021,52	3,39	16,33	18,93	16,38	2,2	0,00	0,0
2014-06-02 23:00	107	34	49	2,0	19,23	15,23	0,0	1021,52	3,68	15,23	18,93	15,47	2,4	0,00	0,0
2014-06-02 23:30	96	35	52	0,0	19,13	14,63	0,0	1021,52	4,03	14,63	18,88	15,02	2,0	0,00	0,0
2014-06-03 00:00	101	35	57	0,0	19,13	13,73	0,0	1022,52	4,59	13,73	18,88	14,39	2,4	0,00	0,0
2014-06-03 00:30	109	35	61	0,0	19,13	12,82	0,0	1022,52	4,77	12,82	18,88	13,71	2,4	0,00	0,0
2014-06-03 01:00	101	35	63	2,0	19,03	12,02	0,0	1022,52	4,50	12,02	18,78	13,03	2,2	0,00	0,0
2014-06-03 01:30	85	35	65	0,0	19,03	11,32	0,0	1022,52	4,31	11,32	18,78	12,45	2,8	0,00	0,0
2014-06-03 02:00	83	35	66	2,4	19,03	10,62	0,0	1022,52	3,87	9,40	18,78	11,81	2,6	0,00	0,0
2014-06-03 02:30	115	35	67	1,2	19,03	10,12	0,0	1022,52	3,62	10,12	18,78	11,37	2,0	0,00	0,0
2014-06-03 03:00	95	35	69	0,0	19,03	9,62	0,0	1022,52	3,58	9,62	18,78	11,00	1,8	0,00	0,0
2014-06-03 03:30	94	35	70	0,0	19,03	9,32	0,0	1022,52	3,51	9,32	18,78	10,76	1,8	0,00	0,0
2014-06-03 04:00	93	35	70	0,0	19,03	9,12	0,0	1022,52	3,32	9,12	18,78	10,56	1,4	0,00	0,0
2014-06-03 04:30	103	35	70	0,0	18,93	9,12	0,0	1022,52	3,32	9,12	18,68	10,56	1,2	0,00	0,0
2014-06-03 05:00	97	34	70	0,0	18,93	9,02	0,0	1022,52	3,22	9,02	18,63	10,46	1,2	0,00	0,0
2014-06-03 05:30	89	34	69	0,0	18,93	9,82	0,0	1022,52	3,77	9,82	18,63	11,20	0,0	0,00	0,0
2014-06-03 06:00	86	34	62	0,0	18,93	11,72	0,0	1022,52	3,98	11,72	18,63	12,67	0,0	0,00	0,0
2014-06-03 06:30	95	34	55	0,0	18,93	13,33	0,0	1022,52	3,68	13,33	18,63	13,88	1,4	0,00	0,0
2014-06-03 07:00	94	34	52	0,0	18,93	14,33	0,0	1022,52	3,76	14,33	18,63	14,72	1,8	0,00	0,0
2014-06-03 07:30	89	35	52	0,0	18,93	14,93	0,0	1022,52	4,31	14,93	18,68	15,32	2,0	0,00	0,0
2014-06-03 08:00	75	35	49	1,4	18,93	15,43	0,0	1021,52	3,86	15,43	18,68	15,67	2,0	0,00	0,0
2014-06-03 08:30	108	35	47	1,8	18,93	15,83	0,0	1021,52	3,60	15,83	18,68	15,97	3,0	0,00	0,0
2014-06-03 09:00	129	35	45	3,1	18,93	16,23	0,0	1021,52	3,30	14,68	18,68	16,28	3,5	0,00	0,0
2014-06-03 09:30	109	35	41	1,2	18,93	16,33	0,0	1021,52	1,98	16,33	18,68	16,20	3,9	0,00	0,0
2014-06-03 10:00	100	35	39	1,2	18,93	17,13	0,0	1021,52	1,94	17,13	18,68	16,92	3,5	0,00	0,0
2014-06-03 10:30	99	35	39	1,2	18,93	17,73	0,0	1021,52	2,47	17,73	18,68	17,52	3,1	0,00	0,0
2014-06-03 11:00	95	35	37	0,0	18,93	18,43	0,0	1021,52	2,28	18,43	18,68	18,13	3,0	0,00	0,0
2014-06-03 11:30	99	35	36	2,2	18,93	18,93	0,0	1020,52	2,30	18,93	18,68	18,59	3,9	0,00	0,0
2014-06-03 12:00	76	35	36	0,0	18,93	19,13	0,0	1020,52	2,48	19,13	18,68	18,79	5,6	0,00	0,0
2014-06-03 12:30	130	35	37	3,5	18,93	19,53	0,0	1020,52	3,25	17,79	18,68	19,23	6,4	0,00	0,0
2014-06-03 13:00	89	35	36	1,8	18,93	19,63	0,0	1020,52	2,92	19,63	18,68	19,30	5,4	0,00	0,0
2014-06-03 13:30	96	35	36	0,0	19,03	20,33	0,0	1019,52	3,53	20,33	18,78	20,00	5,2	0,00	0,0
2014-06-03 14:00	100	35	35	1,2	19,03	20,63	0,0	1019,52	3,36	20,63	18,78	20,26	6,9	0,00	0,0
2014-06-03 14:30	146	35	36	4,1	19,03	20,93	0,0	1019,52	4,06	18,47	18,78	20,60	5,6	0,00	0,0
2014-06-03 15:00	113	35	36	2,4	19,13	21,13	0,0	1019,52	4,23	20,48	18,88	20,80	5,8	0,00	0,0
2014-06-03 15:30	88	35	35	1,2	19,13	21,13	0,0	1018,52	3,79	21,13	18,88	20,76	5,6	0,00	0,0
2014-06-03 16:00	120	35	36	1,6	19,33	21,43	0,0	1018,52	4,49	21,43	19,08	21,10	4,7	0,00	0,0
2014-06-03 16:30	94	35	32	0,0	19,43	21,33	0,0	1018,52	2,58	21,33	19,18	20,84	4,5	0,00	0,0
2014-06-03 17:00	95	35	35	1,2	19,43	21,13	0,0	1018,52	3,79	21,13	19,18	20,76	5,2	0,00	0,0
2014-06-03 17:30	95	35	35	1,6	19,43	21,03	0,0	1017,52	3,71	21,03	19,18	20,66	4,3	0,00	0,0
2014-06-03 18:00	93	35	35	1,2	19,43	21,03	0,0	1017,52	3,71	21,03	19,18	20,66	4,7	0,00	0,0
2014-06-03 18:30	111	35	35	3,9	19,43	20,73	0,0	1017,52	3,44	18,69	19,18	20,36	6,4	0,00	0,0
2014-06-03 19:00	96	35	33	1,4	19,43	20,03	0,0	1017,52	1,93	20,03	19,18	19,58	5,6	0,00	0,0
2014-06-03 19:30	118	35	38	3,5	19,43	19,33	0,0	1017,52	3,49	17,56	19,18	19,08	5,0	0,00	0,0
2014-06-03 20:00	113	35	36	2,2	19,43	19,13	0,0	1017,52	2,48	19,13	19,18	18,79	4,5	0,00	0,0
2014-06-03 20:30	91	35	35	1,2	19,43	19,03	0,0	1017,52	1,96	19,03	19,18	18,66	3,0	0,00	0,0

Datum	Vindrikt °	Fukt inne Rh%	Fukt ute Rh%	Vindhast m/s	Temp in °C	Temp ute °C	Nb. Mån mm	Tryck Mbar	Dagpp °C	Kyleffekt °C	Vix inne °C	Vix ute °C	Vindby m/s	Korr lufttryck	Nederb./dygn mm
2014-06-03 21:00	135	35	37	3,7	19,43	18,13	0,0	1017,52	2,02	15,65	19,18	17,83	4,3	0,00	0,0
2014-06-03 21:30	92	35	38	0,0	19,43	17,03	0,0	1017,52	1,45	17,03	19,18	16,77	4,5	0,00	0,0
2014-06-03 22:00	92	35	38	0,0	19,43	16,03	0,0	1017,52	0,57	16,03	19,18	15,77	3,3	0,00	0,0
2014-06-03 22:30	73	35	39	0,0	19,33	15,23	0,0	1017,52	0,25	15,23	19,08	15,01	1,2	0,00	0,0
2014-06-03 23:00	81	35	40	0,0	19,33	14,23	0,0	1017,52	-0,26	14,23	19,08	14,06	1,4	0,00	0,0
2014-06-03 23:30	90	35	39	0,0	19,23	13,63	0,0	1017,52	-1,17	13,63	18,98	13,41	1,4	0,00	0,0
2014-06-04 00:00	103	35	38	0,0	19,23	13,23	0,0	1017,52	-1,91	13,23	18,98	12,97	1,4	0,00	0,0
2014-06-04 00:30	86	35	38	0,0	19,23	12,82	0,0	1017,52	-2,26	12,82	18,98	12,57	1,6	0,00	0,0
2014-06-04 01:00	86	35	38	0,0	19,23	12,82	0,0	1017,52	-2,26	12,82	18,98	12,57	1,2	0,00	0,0
2014-06-04 01:30	85	35	39	0,0	19,13	12,52	0,0	1017,52	-2,15	12,52	18,88	12,31	0,0	0,00	0,0
2014-06-04 02:00	91	35	39	0,0	19,13	12,32	0,0	1016,51	-2,33	12,32	18,88	12,11	1,4	0,00	0,0
2014-06-04 02:30	98	35	40	0,0	19,13	12,22	0,0	1016,51	-2,04	12,22	18,88	12,05	1,2	0,00	0,0
2014-06-04 03:00	99	35	41	0,0	19,13	12,32	0,0	1016,51	-1,59	12,32	18,88	12,20	1,4	0,00	0,0
2014-06-04 03:30	82	35	43	0,0	19,13	12,42	0,0	1016,51	-0,80	12,42	18,88	12,38	0,0	0,00	0,0
2014-06-04 04:00	89	35	46	0,0	19,03	12,52	0,0	1016,51	0,28	12,52	18,78	12,62	0,0	0,00	0,0
2014-06-04 04:30	91	34	51	0,0	19,03	12,42	0,0	1016,51	1,72	12,42	18,73	12,77	0,0	0,00	0,0
2014-06-04 05:00	113	34	54	0,0	19,03	12,12	0,0	1016,51	2,29	12,12	18,73	12,62	0,0	0,00	0,0
2014-06-04 05:30	137	34	71	0,0	19,03	11,42	0,6	1016,51	5,73	11,42	18,73	12,93	0,0	0,60	0,6
2014-06-04 06:00	132	35	82	0,0	19,03	10,32	0,6	1016,51	6,84	10,32	18,78	12,60	0,0	0,60	0,6
2014-06-04 06:30	138	35	90	0,0	19,03	9,32	0,6	1016,51	7,27	9,32	18,78	12,21	0,0	0,00	0,6
2014-06-04 07:00	98	35	86	0,0	19,03	9,12	0,6	1016,51	6,39	9,12	18,78	11,70	0,0	0,00	0,6
2014-06-04 07:30	104	35	89	0,0	18,93	8,72	0,6	1016,51	6,51	8,72	18,68	11,53	1,2	0,00	0,6
2014-06-04 08:00	323	35	96	0,0	18,93	8,42	0,6	1016,51	7,36	8,42	18,68	11,81	1,4	0,00	0,6
2014-06-04 08:30	319	35	99	0,0	18,93	8,72	1,2	1016,51	8,12	8,72	18,68	12,36	1,2	0,60	1,2
2014-06-04 09:00	290	35	99	0,0	18,93	9,12	1,2	1015,51	8,52	9,12	18,68	12,76	1,2	0,60	1,2
2014-06-04 09:30	67	35	100	0,0	18,93	9,42	1,2	1015,51	8,97	9,42	18,68	13,15	1,6	0,00	1,2
2014-06-04 10:00	106	35	100	0,0	18,93	9,72	1,8	1015,51	9,27	9,72	18,68	13,45	1,6	0,60	1,8
2014-06-04 10:30	113	35	100	0,0	18,93	10,12	1,8	1015,51	9,67	10,12	18,68	13,85	1,4	0,60	1,8
2014-06-04 11:00	99	35	100	0,0	18,93	10,22	1,8	1015,51	9,77	10,22	18,68	13,95	1,2	0,00	1,8
2014-06-04 11:30	98	35	100	0,0	18,93	10,62	1,8	1015,51	10,17	10,62	18,68	14,35	1,2	0,00	1,8
2014-06-04 12:00	87	35	100	0,0	18,93	10,92	1,8	1015,51	10,47	10,92	18,68	14,65	1,2	0,00	1,8
2014-06-04 12:30	94	35	100	0,0	18,93	11,72	1,8	1015,51	11,26	11,72	18,68	15,45	2,2	0,00	1,8
2014-06-04 13:00	83	35	100	0,0	18,93	11,92	1,8	1015,51	11,46	11,92	18,68	15,65	1,8	0,00	1,8
2014-06-04 13:30	73	35	100	0,0	18,93	12,32	1,8	1015,51	11,86	12,32	18,68	16,05	1,6	0,00	1,8
2014-06-04 14:00	85	35	100	0,0	18,93	12,72	1,8	1015,51	12,26	12,72	18,68	16,45	1,4	0,00	1,8
2014-06-04 14:30	77	35	100	0,0	18,93	13,43	1,8	1015,51	12,96	13,43	18,68	17,15	3,0	0,00	1,8
2014-06-04 15:00	95	35	100	0,0	18,93	13,93	1,8	1015,51	13,46	13,93	18,68	17,66	2,8	0,00	1,8
2014-06-04 15:30	75	35	100	2,2	18,93	14,13	1,8	1015,51	13,66	14,13	18,68	17,86	3,1	0,00	1,8
2014-06-04 16:00	110	35	100	0,0	18,93	14,53	1,8	1015,51	14,06	14,53	18,68	18,26	3,7	0,00	1,8
2014-06-04 16:30	106	35	98	0,0	18,93	15,23	1,8	1015,51	14,43	15,23	18,68	18,78	3,7	0,00	1,8
2014-06-04 17:00	121	35	93	2,0	18,93	15,83	1,8	1015,51	14,19	15,83	18,68	18,96	4,1	0,00	1,8
2014-06-04 17:30	92	35	88	1,4	19,03	16,03	1,8	1015,51	13,51	16,03	18,78	18,76	3,9	0,00	1,8
2014-06-04 18:00	101	35	86	0,0	19,03	16,03	1,8	1015,51	13,14	16,03	18,78	18,61	3,0	0,00	1,8
2014-06-04 18:30	96	35	86	0,0	19,03	16,03	1,8	1015,51	13,14	16,03	18,78	18,61	3,5	0,00	1,8
2014-06-04 19:00	97	35	85	1,6	19,03	16,03	1,8	1015,51	12,96	16,03	18,78	18,53	3,5	0,00	1,8
2014-06-04 19:30	73	35	85	2,2	19,03	15,83	1,8	1015,51	12,76	15,83	18,78	18,33	4,3	0,00	1,8

Datum	Vindrikt °	Fukt inne Rh%	Fukt ute Rh%	Vindhast m/s	Temp in °C	Temp ute °C	Nb. Mån mm	Tryck Mbar	Daggp °C	Kyleffekt °C	Vix inne °C	Vix ute °C	Vindby m/s	Korr lufttryck	Nederb./dygn mm
2014-06-04 20:00	123	35	87	2,0	19,03	15,43	1,8	1015,51	12,74	15,43	18,78	18,08	4,5	0,00	1,8
2014-06-04 20:30	167	35	87	0,0	19,03	15,03	1,8	1016,51	12,35	15,03	18,78	17,68	5,8	0,00	1,8
2014-06-04 21:00	124	35	85	2,0	19,03	14,63	1,8	1016,51	11,59	14,63	18,78	17,13	4,9	0,00	1,8
2014-06-04 21:30	135	35	86	2,6	19,03	14,33	1,8	1016,51	11,48	13,30	18,78	16,90	5,0	0,00	1,8
2014-06-04 22:00	143	35	88	2,4	19,03	14,03	1,8	1016,51	11,54	12,99	18,78	16,76	3,5	0,00	1,8
2014-06-04 22:30	134	35	89	1,4	19,03	13,93	1,8	1016,51	11,62	13,93	18,78	16,74	4,7	0,00	1,8
2014-06-04 23:00	104	35	90	0,0	19,03	13,73	1,8	1017,52	11,60	13,73	18,78	16,62	4,5	0,00	1,8
2014-06-04 23:30	94	35	92	0,0	19,03	13,53	1,8	1017,52	11,75	13,53	18,78	16,58	2,0	0,00	1,8
2014-06-05 00:00	103	35	96	0,0	19,03	13,33	1,8	1017,52	12,22	13,33	18,78	16,71	2,2	0,00	0,0
2014-06-05 00:30	100	35	98	2,0	19,03	13,02	1,8	1017,52	12,24	13,02	18,78	16,58	3,0	0,00	0,0
2014-06-05 01:00	101	35	99	0,0	19,03	12,82	1,8	1017,52	12,20	12,82	18,78	16,47	2,8	0,00	0,0
2014-06-05 01:30	97	35	100	0,0	19,03	12,72	1,8	1017,52	12,26	12,72	18,78	16,45	2,8	0,00	0,0
2014-06-05 02:00	111	35	100	0,0	19,03	12,62	1,8	1017,52	12,16	12,62	18,78	16,35	2,4	0,00	0,0
2014-06-05 02:30	95	35	100	1,4	19,03	12,42	1,8	1017,52	11,96	12,42	18,78	16,15	2,4	0,00	0,0
2014-06-05 03:00	89	35	100	0,0	19,03	12,42	1,8	1018,52	11,96	12,42	18,78	16,15	2,0	0,00	0,0
2014-06-05 03:30	97	35	100	0,0	19,03	12,22	1,8	1018,52	11,76	12,22	18,78	15,95	2,6	0,00	0,0
2014-06-05 04:00	115	35	100	0,0	19,03	12,22	1,8	1018,52	11,76	12,22	18,78	15,95	3,3	0,00	0,0
2014-06-05 04:30	120	35	100	0,0	19,03	12,22	1,8	1018,52	11,76	12,22	18,78	15,95	4,1	0,00	0,0
2014-06-05 05:00	86	35	100	1,8	19,03	12,22	1,8	1018,52	11,76	12,22	18,78	15,95	2,8	0,00	0,0
2014-06-05 05:30	89	35	100	0,0	19,03	12,32	1,8	1018,52	11,86	12,32	18,78	16,05	1,8	0,00	0,0
2014-06-05 06:00	89	35	100	1,2	19,03	12,52	1,8	1018,52	12,06	12,52	18,78	16,25	3,0	0,00	0,0
2014-06-05 06:30	93	35	100	1,2	19,03	12,52	1,8	1018,52	12,06	12,52	18,78	16,25	3,1	0,00	0,0
2014-06-05 07:00	96	35	100	0,0	19,03	12,52	1,8	1018,52	12,06	12,52	18,78	16,25	2,4	0,00	0,0
2014-06-05 07:30	112	35	100	0,0	19,03	12,52	1,8	1018,52	12,06	12,52	18,78	16,25	3,9	0,00	0,0
2014-06-05 08:00	155	35	100	1,8	19,03	12,82	1,8	1018,52	12,36	12,82	18,78	16,55	4,9	0,00	0,0
2014-06-05 08:30	80	35	100	0,0	19,03	13,02	1,8	1018,52	12,56	13,02	18,78	16,75	3,9	0,00	0,0
2014-06-05 09:00	89	35	97	1,6	19,03	13,73	1,8	1018,52	12,78	13,73	18,78	17,20	3,9	0,00	0,0
2014-06-05 09:30	96	35	93	1,2	19,13	14,53	1,8	1018,52	12,91	14,53	18,88	17,66	4,5	0,00	0,0
2014-06-05 10:00	129	35	85	2,0	19,13	16,33	1,8	1018,52	13,25	16,33	18,88	18,83	4,1	0,00	0,0
2014-06-05 10:30	118	35	78	1,2	19,13	16,93	1,8	1018,52	12,47	16,93	18,88	18,92	3,1	0,00	0,0
2014-06-05 11:00	125	35	73	2,2	19,13	18,03	1,8	1018,52	12,48	18,03	18,88	19,67	3,9	0,00	0,0
2014-06-05 11:30	103	36	68	1,2	19,13	19,03	1,8	1018,52	12,30	19,03	18,92	20,34	3,9	0,00	0,0
2014-06-05 12:00	126	35	65	5,0	19,23	19,73	1,8	1018,52	12,25	16,29	18,98	20,86	5,4	0,00	0,0
2014-06-05 12:30	97	36	57	1,2	19,23	20,13	1,8	1017,52	10,53	20,13	19,02	20,79	5,6	0,00	0,0
2014-06-05 13:00	108	36	58	1,8	19,23	20,23	1,8	1017,52	10,90	20,23	19,02	20,95	2,8	0,00	0,0
2014-06-05 13:30	101	36	56	0,0	19,23	20,43	1,8	1017,52	10,53	20,43	19,02	21,04	3,0	0,00	0,0
2014-06-05 14:00	75	36	56	0,0	19,23	20,73	1,8	1017,52	10,81	20,73	19,02	21,34	2,8	0,00	0,0
2014-06-05 14:30	76	36	59	1,2	19,23	20,73	1,8	1017,52	11,64	20,73	19,02	21,50	3,3	0,00	0,0
2014-06-05 15:00	100	36	55	0,0	19,23	21,03	1,8	1016,51	10,80	21,03	19,02	21,58	3,1	0,00	0,0
2014-06-05 15:30	98	36	59	0,0	19,33	21,03	1,8	1016,51	11,92	21,03	19,12	21,80	3,3	0,00	0,0
2014-06-05 16:00	90	36	57	0,0	19,43	21,43	1,8	1016,51	11,74	21,43	19,22	22,09	2,6	0,00	0,0
2014-06-05 16:30	351	35	57	1,6	19,53	22,23	1,8	1015,51	12,48	22,23	19,28	22,89	3,1	0,00	0,0
2014-06-05 17:00	91	35	57	1,4	19,53	21,33	1,8	1014,51	11,65	21,33	19,28	21,99	2,8	0,00	0,0
2014-06-05 17:30	76	36	78	0,0	19,53	17,93	3,0	1014,51	13,44	17,93	19,32	19,92	10,0	1,20	1,2
2014-06-05 18:00	56	36	86	0,0	19,43	17,83	3,0	1014,51	14,90	17,83	19,22	20,41	0,0	1,20	1,2
2014-06-05 18:30	96	36	69	0,0	19,43	19,53	3,0	1014,51	13,01	19,53	19,22	20,91	2,0	0,00	1,2

Datum	Vindrikt	Fukt inne	Fukt ute	Vindhast	Temp in	Temp ute	Nb. Mån	Tryck	Daggp	Kyleffekt	Vix inne	Vix ute	Vindby	Korr lufttryck	Nederb./dygn
	°	Rh%	Rh%	m/s	°C	°C	mm	Mbar	°C	°C	°C	°C	m/s		mm
2014-06-05 19:00	106	36	63	0,0	19,43	19,53	3,0	1014,51	11,56	19,53	19,22	20,54	4,1	0,00	1,2
2014-06-05 19:30	97	36	81	3,5	19,43	16,13	3,0	1015,51	12,29	13,95	19,22	18,33	11,9	0,00	1,2
2014-06-05 20:00	86	36	93	0,0	19,43	14,63	3,0	1015,51	13,01	14,63	19,22	17,76	6,6	0,00	1,2
2014-06-05 20:30	76	36	95	0,0	19,43	14,53	3,6	1015,51	13,24	14,53	19,22	17,83	3,3	0,60	1,8
2014-06-05 21:00	318	36	95	0,0	19,43	14,43	3,6	1015,51	13,14	14,43	19,22	17,73	1,2	0,60	1,8
2014-06-05 21:30	85	36	93	0,0	19,43	14,53	3,6	1015,51	12,91	14,53	19,22	17,66	1,4	0,00	1,8
2014-06-05 22:00	41	36	94	0,0	19,33	14,53	3,6	1015,51	13,08	14,53	19,12	17,74	1,6	0,00	1,8
2014-06-05 22:30	68	36	94	0,0	19,33	14,53	3,6	1015,51	13,08	14,53	19,12	17,74	1,4	0,00	1,8
2014-06-05 23:00	92	36	95	0,0	19,33	14,33	3,6	1015,51	13,04	14,33	19,12	17,63	1,2	0,00	1,8
2014-06-05 23:30	108	36	97	0,0	19,33	14,13	3,6	1015,51	13,18	14,13	19,12	17,60	2,0	0,00	1,8
2014-06-06 00:00	71	36	98	0,0	19,33	13,83	3,6	1015,51	13,04	13,83	19,12	17,38	1,6	1,20	0,0
2014-06-06 00:30	87	36	98	1,2	19,33	13,73	3,6	1015,51	12,94	13,73	19,12	17,28	2,2	1,20	0,0
2014-06-06 01:00	84	36	99	1,8	19,33	13,63	3,6	1015,51	13,00	13,63	19,12	17,27	2,0	0,00	0,0
2014-06-06 01:30	89	36	99	0,0	19,33	13,43	3,6	1015,51	12,80	13,43	19,12	17,07	2,0	0,00	0,0
2014-06-06 02:00	84	36	99	0,0	19,33	13,33	3,6	1015,51	12,70	13,33	19,12	16,97	1,8	0,00	0,0
2014-06-06 02:30	60	36	99	0,0	19,33	13,23	3,6	1015,51	12,60	13,23	19,12	16,87	1,4	0,00	0,0
2014-06-06 03:00	91	36	99	0,0	19,33	13,12	3,6	1015,51	12,50	13,12	19,12	16,77	1,4	0,00	0,0
2014-06-06 03:30	74	36	99	0,0	19,33	12,92	3,6	1014,51	12,30	12,92	19,12	16,57	1,4	0,00	0,0
2014-06-06 04:00	93	36	98	0,0	19,33	12,52	3,6	1014,51	11,75	12,52	19,12	16,08	0,0	0,00	0,0
2014-06-06 04:30	126	36	100	0,0	19,33	12,62	3,6	1014,51	12,16	12,62	19,12	16,35	0,0	0,00	0,0
2014-06-06 05:00	93	36	99	0,0	19,23	12,52	3,6	1015,51	11,91	12,52	19,02	16,17	0,0	0,00	0,0
2014-06-06 05:30	107	36	99	0,0	19,23	13,02	3,6	1015,51	12,40	13,02	19,02	16,67	1,2	0,00	0,0
2014-06-06 06:00	101	36	98	0,0	19,23	13,63	3,6	1015,51	12,84	13,63	19,02	17,18	1,4	0,00	0,0
2014-06-06 06:30	114	36	97	0,0	19,23	13,53	3,6	1015,51	12,58	13,53	19,02	17,00	3,7	0,00	0,0
2014-06-06 07:00	128	36	97	1,6	19,23	13,63	3,6	1015,51	12,68	13,63	19,02	17,10	3,3	0,00	0,0
2014-06-06 07:30	128	36	96	0,0	19,23	13,83	3,6	1015,51	12,71	13,83	19,02	17,21	2,6	0,00	0,0
2014-06-06 08:00	151	36	95	1,8	19,23	14,93	3,6	1015,51	13,64	14,93	19,02	18,23	2,6	0,00	0,0
2014-06-06 08:30	144	36	92	2,0	19,23	14,43	3,6	1015,51	12,64	14,43	19,02	17,48	3,5	0,00	0,0
2014-06-06 09:00	140	36	91	1,2	19,23	14,93	3,6	1015,51	12,96	14,93	19,02	17,90	3,1	0,00	0,0
2014-06-06 09:30	139	36	92	1,8	19,23	15,13	3,6	1015,51	13,33	15,13	19,02	18,18	3,3	0,00	0,0
2014-06-06 10:00	86	36	86	2,8	19,23	16,33	3,6	1015,51	13,44	14,79	19,02	18,91	4,3	0,00	0,0
2014-06-06 10:30	151	36	79	2,0	19,33	17,03	3,6	1015,51	12,77	17,03	19,12	19,09	4,1	0,00	0,0
2014-06-06 11:00	114	36	80	3,7	19,33	16,73	3,6	1015,51	12,68	14,02	19,12	18,86	5,0	0,00	0,0
2014-06-06 11:30	114	36	77	2,6	19,33	17,83	3,6	1015,51	13,13	17,00	19,12	19,75	4,7	0,00	0,0
2014-06-06 12:00	122	36	74	2,8	19,33	18,23	3,6	1015,51	12,89	16,87	19,12	19,94	4,7	0,00	0,0
2014-06-06 12:30	91	36	71	1,2	19,33	18,93	3,6	1015,51	12,90	18,93	19,12	20,44	5,4	0,00	0,0
2014-06-06 13:00	155	36	67	3,3	19,33	19,63	3,6	1015,51	12,64	17,90	19,12	20,88	4,9	0,00	0,0
2014-06-06 13:30	100	36	65	1,6	19,33	20,33	3,6	1015,51	12,81	20,33	19,12	21,46	4,1	0,00	0,0
2014-06-06 14:00	98	36	66	0,0	19,33	19,83	3,6	1015,51	12,59	19,83	19,12	21,02	4,1	0,00	0,0
2014-06-06 14:30	89	36	65	1,4	19,33	20,63	3,6	1015,51	13,10	20,63	19,12	21,76	4,3	0,00	0,0
2014-06-06 15:00	129	36	53	2,8	19,43	21,63	3,6	1015,51	10,76	20,58	19,22	22,08	5,0	0,00	0,0
2014-06-06 15:30	107	37	55	1,6	19,43	21,03	3,6	1015,51	10,80	21,03	19,26	21,58	4,7	0,00	0,0
2014-06-06 16:00	118	37	62	0,0	19,43	19,73	3,6	1015,51	11,49	19,73	19,26	20,68	4,5	0,00	0,0
2014-06-06 16:30	131	37	63	3,0	19,43	20,23	3,6	1015,51	12,22	19,05	19,26	21,24	4,5	0,00	0,0
2014-06-06 17:00	125	37	60	2,2	19,43	19,93	3,6	1015,51	11,16	19,93	19,26	20,76	4,5	0,00	0,0
2014-06-06 17:30	78	37	67	0,0	19,53	19,63	3,6	1015,51	12,64	19,63	19,36	20,88	4,3	0,00	0,0

Datum	Vindrikt °	Fukt inne Rh%	Fukt ute Rh%	Vindhast m/s	Temp in °C	Temp ute °C	Nb. Mån mm	Tryck Mbar	Daggp °C	Kyleffekt °C	Vix inne °C	Vix ute °C	Vindby m/s	Korr lufttryck	Nederb./dygn mm
2014-06-06 18:00	98	37	82	0,0	19,43	17,93	4,2	1015,51	14,24	17,93	19,26	20,21	3,1	0,60	0,6
2014-06-06 18:30	153	37	74	3,0	19,43	18,03	4,2	1014,51	12,69	16,65	19,26	19,74	3,7	0,60	0,6
2014-06-06 19:00	119	37	74	0,0	19,43	18,13	4,2	1014,51	12,79	18,13	19,26	19,84	3,9	0,00	0,6
2014-06-06 19:30	121	37	80	0,0	19,43	18,33	4,2	1015,51	14,23	18,33	19,26	20,46	0,0	0,00	0,6
2014-06-06 20:00	108	37	78	0,0	19,43	18,43	4,2	1014,51	13,92	18,43	19,26	20,42	1,6	0,00	0,6
2014-06-06 20:30	121	37	68	1,4	19,43	18,53	4,2	1014,51	11,83	18,53	19,26	19,84	2,8	0,00	0,6
2014-06-06 21:00	111	37	69	0,0	19,43	18,43	4,2	1014,51	11,96	18,43	19,26	19,81	2,4	0,00	0,6
2014-06-06 21:30	98	37	66	0,0	19,53	18,23	4,2	1015,51	11,07	18,23	19,36	19,42	0,0	0,00	0,6
2014-06-06 22:00	84	37	68	0,0	19,43	17,63	4,2	1015,51	10,97	17,63	19,26	18,94	1,2	0,00	0,6
2014-06-06 22:30	85	37	79	0,0	19,43	16,33	4,2	1015,51	12,09	16,33	19,26	18,39	0,0	0,00	0,6
2014-06-06 23:00	88	37	81	0,0	19,43	15,83	4,2	1015,51	12,00	15,83	19,26	18,03	0,0	0,00	0,6
2014-06-06 23:30	88	37	85	0,0	19,43	15,03	4,2	1015,51	11,98	15,03	19,26	17,53	0,0	0,00	0,6
2014-06-07 00:00	85	37	87	0,0	19,43	14,33	4,2	1015,51	11,66	14,33	19,26	16,98	0,0	0,00	0,0
2014-06-07 00:30	86	37	86	0,0	19,33	13,53	4,2	1015,51	10,70	13,53	19,16	16,10	0,0	0,00	0,0
2014-06-07 01:00	86	37	88	0,0	19,33	13,23	4,2	1015,51	10,76	13,23	19,16	15,96	0,0	0,00	0,0
2014-06-07 01:30	86	37	89	0,0	19,33	12,72	4,2	1015,51	10,44	12,72	19,16	15,54	0,0	0,00	0,0
2014-06-07 02:00	84	37	91	0,0	19,33	12,42	4,2	1015,51	10,49	12,42	19,16	15,40	0,0	0,00	0,0
2014-06-07 02:30	84	37	91	0,0	19,33	12,92	4,2	1014,51	10,99	12,92	19,16	15,90	0,0	0,00	0,0
2014-06-07 03:00	86	37	92	0,0	19,33	13,02	4,2	1014,51	11,26	13,02	19,16	16,08	0,0	0,00	0,0
2014-06-07 03:30	87	37	94	0,0	19,33	12,92	4,2	1014,51	11,49	12,92	19,16	16,14	0,0	0,00	0,0
2014-06-07 04:00	87	37	95	0,0	19,23	13,02	4,2	1014,51	11,76	13,02	19,06	16,33	0,0	0,00	0,0
2014-06-07 04:30	87	37	96	0,0	19,23	13,23	4,2	1014,51	12,12	13,23	19,06	16,61	0,0	0,00	0,0
2014-06-07 05:00	86	37	94	0,0	19,23	13,73	4,2	1014,51	12,28	13,73	19,06	16,94	0,0	0,00	0,0
2014-06-07 05:30	93	37	94	0,0	19,23	13,93	4,2	1014,51	12,48	13,93	19,06	17,14	0,0	0,00	0,0
2014-06-07 06:00	96	37	93	0,0	19,23	15,03	4,2	1014,51	13,40	15,03	19,06	18,16	0,0	0,00	0,0
2014-06-07 06:30	97	37	89	0,0	19,23	15,43	4,2	1014,51	13,10	15,43	19,06	18,24	0,0	0,00	0,0
2014-06-07 07:00	103	37	90	0,0	19,23	15,63	4,2	1014,51	13,47	15,63	19,06	18,52	0,0	0,00	0,0
2014-06-07 07:30	101	37	89	0,0	19,23	16,23	4,2	1014,51	13,88	16,23	19,06	19,04	0,0	0,00	0,0
2014-06-07 08:00	102	37	79	0,0	19,23	17,93	4,2	1014,51	13,64	17,93	19,06	19,99	0,0	0,00	0,0
2014-06-07 08:30	100	37	73	0,0	19,23	18,73	4,2	1014,51	13,15	18,73	19,06	20,37	0,0	0,00	0,0
2014-06-07 09:00	101	37	73	0,0	19,23	19,63	4,2	1014,51	14,01	19,63	19,06	21,27	0,0	0,00	0,0
2014-06-07 09:30	130	37	71	0,0	19,23	19,63	4,2	1014,51	13,56	19,63	19,06	21,14	1,4	0,00	0,0
2014-06-07 10:00	115	37	69	0,0	19,23	20,13	4,2	1014,51	13,58	20,13	19,06	21,51	1,2	0,00	0,0
2014-06-07 10:30	116	37	69	0,0	19,23	20,33	4,2	1013,51	13,77	20,33	19,06	21,71	0,0	0,00	0,0
2014-06-07 11:00	144	37	67	2,0	19,23	19,83	4,2	1013,51	12,83	19,83	19,06	21,08	3,3	0,00	0,0
2014-06-07 11:30	152	37	64	0,0	19,23	19,43	4,2	1013,51	11,72	19,43	19,06	20,50	4,7	0,00	0,0
2014-06-07 12:00	157	37	63	1,8	19,33	20,93	4,2	1013,51	12,88	20,93	19,16	21,94	3,1	0,00	0,0
2014-06-07 12:30	341	37	61	2,2	19,33	18,83	4,2	1013,51	10,39	18,83	19,16	19,72	6,4	0,00	0,0
2014-06-07 13:00	337	37	85	0,0	19,33	15,13	4,8	1014,51	12,08	15,13	19,16	17,63	4,9	0,60	0,6
2014-06-07 13:30	0	37	90	0,0	19,33	16,13	6,0	1013,51	13,96	16,13	19,16	19,02	1,2	1,80	1,8
2014-06-07 14:00	307	37	82	0,0	19,33	17,73	6,0	1013,51	14,04	17,73	19,16	20,01	1,6	1,20	1,8
2014-06-07 14:30	308	37	81	0,0	19,33	17,13	6,0	1013,51	13,26	17,13	19,16	19,33	1,8	0,00	1,8
2014-06-07 15:00	284	37	80	0,0	19,33	17,33	6,0	1013,51	13,26	17,33	19,16	19,46	1,2	0,00	1,8
2014-06-07 15:30	286	38	76	0,0	19,33	17,33	6,0	1013,51	12,44	17,33	19,20	19,17	1,6	0,00	1,8
2014-06-07 16:00	73	38	82	0,0	19,33	17,23	6,0	1013,51	13,56	17,23	19,20	19,51	2,2	0,00	1,8
2014-06-07 16:30	129	38	93	2,4	19,23	14,83	9,0	1013,51	13,20	13,83	19,10	17,96	5,4	3,00	4,8

Datum	Vindrikt °	Fukt inne Rh%	Fukt ute Rh%	Vindhast m/s	Temp in °C	Temp ute °C	Nb. Mån mm	Tryck Mbar	Dagpp °C	Kyleffekt °C	Vix inne °C	Vix ute °C	Vindby m/s	Korr lufttryck	Nederb./dygn mm
2014-06-07 17:00	159	38	96	1,2	19,23	14,93	11,4	1013,51	13,81	14,93	19,10	18,31	4,3	5,40	7,2
2014-06-07 17:30	178	38	95	0,0	19,23	15,53	11,4	1013,51	14,23	15,53	19,10	18,83	2,0	2,40	7,2
2014-06-07 18:00	345	38	96	0,0	19,23	15,23	11,4	1013,51	14,10	15,23	19,10	18,61	1,8	0,00	7,2
2014-06-07 18:30	325	38	93	0,0	19,23	15,13	11,4	1013,51	13,50	15,13	19,10	18,26	2,0	0,00	7,2
2014-06-07 19:00	338	38	95	0,0	19,23	14,53	11,4	1013,51	13,24	14,53	19,10	17,83	0,0	0,00	7,2
2014-06-07 19:30	335	38	96	0,0	19,23	14,33	11,4	1013,51	13,21	14,33	19,10	17,71	2,2	0,00	7,2
2014-06-07 20:00	288	38	94	0,0	19,23	14,13	11,4	1013,51	12,68	14,13	19,10	17,34	1,2	0,00	7,2
2014-06-07 20:30	330	38	95	0,0	19,23	13,63	11,4	1013,51	12,35	13,63	19,10	16,93	1,6	0,00	7,2
2014-06-07 21:00	329	38	95	0,0	19,23	13,12	11,4	1013,51	11,86	13,12	19,10	16,43	1,8	0,00	7,2
2014-06-07 21:30	323	38	96	0,0	19,13	12,82	11,4	1013,51	11,72	12,82	19,00	16,21	2,0	0,00	7,2
2014-06-07 22:00	324	38	97	0,0	19,13	12,82	11,4	1013,51	11,88	12,82	19,00	16,30	0,0	0,00	7,2
2014-06-07 22:30	331	38	100	0,0	19,13	12,72	11,4	1013,51	12,26	12,72	19,00	16,45	1,6	0,00	7,2
2014-06-07 23:00	326	38	100	0,0	19,13	12,92	11,4	1013,51	12,46	12,92	19,00	16,65	0,0	0,00	7,2
2014-06-07 23:30	328	38	100	0,0	19,13	13,02	11,4	1013,51	12,56	13,02	19,00	16,75	0,0	0,00	7,2
2014-06-08 00:00	328	38	100	0,0	19,13	13,02	11,4	1013,51	12,56	13,02	19,00	16,75	0,0	0,00	0,0
2014-06-08 00:30	327	38	100	0,0	19,13	12,92	11,4	1013,51	12,46	12,92	19,00	16,65	0,0	0,00	0,0
2014-06-08 01:00	327	38	100	0,0	19,03	12,62	11,4	1012,51	12,16	12,62	18,90	16,35	0,0	0,00	0,0
2014-06-08 01:30	317	38	100	0,0	19,03	12,52	11,4	1012,51	12,06	12,52	18,90	16,25	1,4	0,00	0,0
2014-06-08 02:00	320	38	100	0,0	19,03	12,32	11,4	1013,51	11,86	12,32	18,90	16,05	1,2	0,00	0,0
2014-06-08 02:30	310	38	100	0,0	19,03	12,02	11,4	1013,51	11,56	12,02	18,90	15,75	1,2	0,00	0,0
2014-06-08 03:00	317	38	100	0,0	19,03	11,82	11,4	1013,51	11,36	11,82	18,90	15,55	0,0	0,00	0,0
2014-06-08 03:30	315	38	100	0,0	19,03	11,72	11,4	1013,51	11,26	11,72	18,90	15,45	0,0	0,00	0,0
2014-06-08 04:00	305	38	100	0,0	19,03	11,52	11,4	1013,51	11,07	11,52	18,90	15,25	0,0	0,00	0,0
2014-06-08 04:30	298	38	99	0,0	18,93	11,32	11,4	1013,51	10,71	11,32	18,80	14,97	0,0	0,00	0,0
2014-06-08 05:00	293	38	99	0,0	18,93	11,12	12,6	1013,51	10,51	11,12	18,80	14,77	0,0	1,20	1,2
2014-06-08 05:30	267	38	99	0,0	18,93	11,02	12,6	1013,51	10,41	11,02	18,80	14,67	0,0	1,20	1,2
2014-06-08 06:00	281	38	99	0,0	18,93	11,02	12,6	1013,51	10,41	11,02	18,80	14,67	0,0	0,00	1,2
2014-06-08 06:30	287	38	99	0,0	18,93	11,12	12,6	1013,51	10,51	11,12	18,80	14,77	0,0	0,00	1,2
2014-06-08 07:00	284	38	98	0,0	18,93	11,62	12,6	1013,51	10,85	11,62	18,80	15,18	1,2	0,00	1,2
2014-06-08 07:30	294	38	94	0,0	18,93	12,32	12,6	1013,51	10,90	12,32	18,80	15,54	1,2	0,00	1,2
2014-06-08 08:00	298	38	94	0,0	18,93	12,62	12,6	1013,51	11,20	12,62	18,80	15,84	0,0	0,00	1,2
2014-06-08 08:30	304	38	93	0,0	18,83	12,72	12,6	1013,51	11,13	12,72	18,70	15,86	1,2	0,00	1,2
2014-06-08 09:00	351	38	93	0,0	18,83	13,12	12,6	1013,51	11,52	13,12	18,70	16,26	1,4	0,00	1,2
2014-06-08 09:30	16	38	90	0,0	18,83	13,23	12,6	1013,51	11,11	13,23	18,70	16,12	1,8	0,00	1,2
2014-06-08 10:00	335	38	90	0,0	18,83	14,43	12,6	1013,51	12,29	14,43	18,70	17,32	1,6	0,00	1,2
2014-06-08 10:30	351	38	80	1,4	18,93	15,63	12,6	1013,51	11,61	15,63	18,80	17,76	2,4	0,00	1,2
2014-06-08 11:00	338	38	70	3,9	18,93	16,43	12,6	1013,51	10,29	13,67	18,80	17,87	4,7	0,00	1,2
2014-06-08 11:30	339	38	71	2,8	18,93	16,73	12,6	1013,51	10,79	15,23	18,80	18,24	4,7	0,00	1,2
2014-06-08 12:00	337	38	67	2,0	18,93	17,13	12,6	1013,51	10,27	17,13	18,80	18,38	4,9	0,00	1,2
2014-06-08 12:30	327	38	69	1,6	19,03	16,93	12,6	1013,51	10,54	16,93	18,90	18,31	4,9	0,00	1,2
2014-06-08 13:00	314	38	65	2,4	19,03	16,83	12,6	1014,51	9,51	15,94	18,90	17,96	5,0	0,00	1,2
2014-06-08 13:30	302	38	67	2,4	19,03	17,43	12,6	1014,51	10,55	16,57	18,90	18,68	4,1	0,00	1,2
2014-06-08 14:00	331	38	63	1,2	19,03	18,43	12,6	1014,51	10,53	18,43	18,90	19,44	3,7	0,00	1,2
2014-06-08 14:30	0	38	62	0,0	19,03	17,83	12,6	1014,51	9,71	17,83	18,90	18,78	3,9	0,00	1,2
2014-06-08 15:00	310	38	66	0,0	19,13	18,63	12,6	1014,51	11,45	18,63	19,00	19,82	3,5	0,00	1,2
2014-06-08 15:30	330	38	66	0,0	19,13	19,13	12,6	1014,51	11,92	19,13	19,00	20,32	3,3	0,00	1,2

Datum	Vindrikt	Fukt inne	Fukt ute	Vindhast	Temp in	Temp ute	Nb. Mån	Tryck	Dagpp	Kyleffekt	Vix inne	Vix ute	Vindby	Korr lufttryck	Nederb./dygn
	°	Rh%	Rh%	m/s	°C	°C	mm	Mbar	°C	°C	°C	°C	m/s		mm
2014-06-08 16:00	282	38	64	0,0	19,23	19,03	12,6	1014,51	11,34	19,03	19,10	20,10	3,0	0,00	1,2
2014-06-08 16:30	308	38	60	0,0	19,33	19,43	12,6	1014,51	10,69	19,43	19,20	20,26	2,8	0,00	1,2
2014-06-08 17:00	339	38	58	0,0	19,33	19,43	12,6	1014,51	10,16	19,43	19,20	20,15	2,2	0,00	1,2
2014-06-08 17:30	335	38	57	0,0	19,33	19,43	12,6	1014,51	9,88	19,43	19,20	20,09	1,6	0,00	1,2
2014-06-08 18:00	294	38	61	0,0	19,33	19,53	12,6	1013,51	11,05	19,53	19,20	20,42	2,0	0,00	1,2
2014-06-08 18:30	306	38	59	0,0	19,33	19,63	12,6	1013,51	10,61	19,63	19,20	20,40	3,1	0,00	1,2
2014-06-08 19:00	313	38	58	0,0	19,43	19,53	12,6	1013,51	10,25	19,53	19,30	20,25	2,2	0,00	1,2
2014-06-08 19:30	351	38	60	0,0	19,43	18,83	12,6	1014,51	10,13	18,83	19,30	19,66	1,4	0,00	1,2
2014-06-08 20:00	351	38	65	0,0	19,43	18,43	12,6	1014,51	11,02	18,43	19,30	19,56	0,0	0,00	1,2
2014-06-08 20:30	351	38	64	1,2	19,43	18,73	12,6	1014,51	11,06	18,73	19,30	19,80	1,4	0,00	1,2
2014-06-08 21:00	340	38	65	0,0	19,43	18,23	12,6	1014,51	10,83	18,23	19,30	19,36	2,0	0,00	1,2
2014-06-08 21:30	341	38	67	0,0	19,43	17,43	12,6	1014,51	10,55	17,43	19,30	18,68	1,6	0,00	1,2
2014-06-08 22:00	335	38	70	0,0	19,43	16,63	12,6	1014,51	10,48	16,63	19,30	18,07	1,6	0,00	1,2
2014-06-08 22:30	339	38	74	0,0	19,43	15,63	12,6	1014,51	10,39	15,63	19,30	17,34	1,2	0,00	1,2
2014-06-08 23:00	329	38	76	0,0	19,33	15,03	12,6	1014,51	10,23	15,03	19,20	16,87	1,8	0,00	1,2
2014-06-08 23:30	334	38	77	0,0	19,33	14,73	12,6	1014,51	10,14	14,73	19,20	16,64	2,0	0,00	1,2
2014-06-09 00:00	333	38	79	0,0	19,33	14,23	12,6	1014,51	10,06	14,23	19,20	16,28	0,0	0,00	0,0
2014-06-09 00:30	334	38	82	0,0	19,33	13,53	12,6	1014,51	9,96	13,53	19,20	15,80	0,0	0,00	0,0
2014-06-09 01:00	333	38	86	0,0	19,33	13,02	12,6	1014,51	10,21	13,02	19,20	15,60	0,0	0,00	0,0
2014-06-09 01:30	345	38	85	0,0	19,33	12,72	12,6	1014,51	9,73	12,72	19,20	15,23	1,2	0,00	0,0
2014-06-09 02:00	351	38	81	0,0	19,33	12,82	12,6	1014,51	9,09	12,82	19,20	15,03	1,6	0,00	0,0
2014-06-09 02:30	351	38	82	0,0	19,33	12,62	12,6	1014,51	9,08	12,62	19,20	14,90	0,0	0,00	0,0
2014-06-09 03:00	351	38	82	0,0	19,33	12,62	12,6	1014,51	9,08	12,62	19,20	14,90	1,4	0,00	0,0
2014-06-09 03:30	351	38	83	0,0	19,33	12,12	12,6	1014,51	8,78	12,12	19,20	14,48	0,0	0,00	0,0
2014-06-09 04:00	16	38	88	0,0	19,23	11,32	12,6	1014,51	8,89	11,32	19,10	14,06	0,0	0,00	0,0
2014-06-09 04:30	29	38	89	0,0	19,23	11,52	12,6	1014,51	9,26	11,52	19,10	14,34	0,0	0,00	0,0
2014-06-09 05:00	13	38	87	0,0	19,23	11,72	12,6	1014,51	9,11	11,72	19,10	14,38	0,0	0,00	0,0
2014-06-09 05:30	329	38	86	0,0	19,23	11,92	12,6	1014,51	9,13	11,92	19,10	14,50	1,2	0,00	0,0
2014-06-09 06:00	297	38	81	0,0	19,23	13,23	12,6	1015,51	9,47	13,23	19,10	15,43	2,0	0,00	0,0
2014-06-09 06:30	303	38	76	0,0	19,23	14,23	12,6	1015,51	9,46	14,23	19,10	16,07	2,4	0,00	0,0
2014-06-09 07:00	310	38	73	0,0	19,23	15,13	12,6	1014,51	9,70	15,13	19,10	16,77	1,8	0,00	0,0
2014-06-09 07:30	291	38	72	0,0	19,23	15,73	12,6	1015,51	10,06	15,73	19,10	17,30	1,6	0,00	0,0
2014-06-09 08:00	301	38	72	0,0	19,23	16,33	12,6	1015,51	10,63	16,33	19,10	17,90	2,0	0,00	0,0
2014-06-09 08:30	332	38	66	1,6	19,23	16,33	12,6	1015,51	9,27	16,33	19,10	17,52	2,6	0,00	0,0
2014-06-09 09:00	341	38	68	0,0	19,23	15,93	12,6	1015,51	9,36	15,93	19,10	17,24	3,1	0,00	0,0
2014-06-09 09:30	338	38	71	0,0	19,23	15,53	12,6	1015,51	9,65	15,53	19,10	17,04	3,3	0,00	0,0
2014-06-09 10:00	318	38	72	1,6	19,23	15,53	12,6	1015,51	9,87	15,53	19,10	17,10	3,3	0,00	0,0
2014-06-09 10:30	328	38	70	0,0	19,23	16,53	12,6	1016,51	10,38	16,53	19,10	17,97	2,4	0,00	0,0
2014-06-09 11:00	298	38	71	2,2	19,23	16,23	12,6	1016,51	10,32	16,23	19,10	17,74	2,8	0,00	0,0
2014-06-09 11:30	296	38	70	0,0	19,23	16,53	12,6	1016,51	10,38	16,53	19,10	17,97	3,3	0,00	0,0
2014-06-09 12:00	270	39	65	1,2	19,23	16,93	12,6	1016,51	9,60	16,93	19,15	18,06	3,5	0,00	0,0
2014-06-09 12:30	292	39	63	2,4	19,23	16,83	12,6	1016,51	9,02	15,94	19,15	17,83	3,5	0,00	0,0
2014-06-09 13:00	279	39	63	1,6	19,23	16,63	12,6	1017,52	8,83	16,63	19,15	17,63	3,9	0,00	0,0
2014-06-09 13:30	301	39	62	1,8	19,23	16,33	12,6	1017,52	8,30	16,33	19,15	17,27	3,5	0,00	0,0
2014-06-09 14:00	294	39	62	1,8	19,23	16,03	12,6	1017,52	8,02	16,03	19,15	16,97	3,5	0,00	0,0
2014-06-09 14:30	302	38	63	0,0	19,23	16,03	12,6	1017,52	8,27	16,03	19,10	17,03	3,3	0,00	0,0

Datum	Vindrikt	Fukt inne	Fukt ute	Vindhast	Temp in	Temp ute	Nb. Mån	Tryck	Dagpp	Kyleffekt	Vix inne	Vix ute	Vindby	Korr lufttryck	Nederb./dygn
	°	Rh%	Rh%	m/s	°C	°C	mm	Mbar	°C	°C	°C	°C	m/s		mm
2014-06-09 15:00	320	38	62	2,0	19,23	15,43	12,6	1018,52	7,46	15,43	19,10	16,37	3,7	0,00	0,0
2014-06-09 15:30	310	38	64	1,2	19,23	15,13	12,6	1018,52	7,66	15,13	19,10	16,19	5,4	0,00	0,0
2014-06-09 16:00	303	38	67	1,2	19,23	15,33	12,6	1018,52	8,56	15,33	19,10	16,58	4,9	0,00	0,0
2014-06-09 16:30	263	38	63	2,6	19,23	15,23	12,6	1018,52	7,51	14,25	19,10	16,23	4,1	0,00	0,0
2014-06-09 17:00	308	38	64	2,8	19,23	15,23	12,6	1018,52	7,76	13,59	19,10	16,29	4,9	0,00	0,0
2014-06-09 17:30	315	38	64	3,0	19,23	15,13	12,6	1018,52	7,66	13,48	19,10	16,19	4,5	0,00	0,0
2014-06-09 18:00	307	38	63	0,0	19,23	15,13	12,6	1019,52	7,42	15,13	19,10	16,13	5,2	0,00	0,0
2014-06-09 18:30	329	38	66	0,0	19,23	14,93	12,6	1019,52	7,95	14,93	19,10	16,12	4,3	0,00	0,0
2014-06-09 19:00	288	38	61	3,1	19,23	15,43	12,6	1018,52	7,21	13,81	19,10	16,32	4,3	0,00	0,0
2014-06-09 19:30	315	38	63	1,6	19,23	15,23	12,6	1019,52	7,51	15,23	19,10	16,23	4,5	0,00	0,0
2014-06-09 20:00	303	38	62	2,2	19,23	14,73	12,6	1019,52	6,80	14,73	19,10	15,67	3,9	0,00	0,0
2014-06-09 20:30	312	38	65	0,0	19,23	14,83	12,6	1019,52	7,62	14,83	19,10	15,95	3,5	0,00	0,0
2014-06-09 21:00	278	38	70	1,6	19,23	14,33	12,6	1020,52	8,28	14,33	19,10	15,77	3,7	0,00	0,0
2014-06-09 21:30	311	38	73	0,0	19,33	13,93	12,6	1020,52	8,55	13,93	19,20	15,57	2,6	0,00	0,0
2014-06-09 22:00	310	38	74	0,0	19,23	13,53	12,6	1020,52	8,37	13,53	19,10	15,23	1,8	0,00	0,0
2014-06-09 22:30	287	38	77	0,0	19,23	12,82	12,6	1020,52	8,31	12,82	19,10	14,74	0,0	0,00	0,0
2014-06-09 23:00	2	38	79	0,0	19,23	12,22	12,6	1020,52	8,12	12,22	19,10	14,28	0,0	0,00	0,0
2014-06-09 23:30	312	38	80	0,0	19,23	11,92	12,6	1020,52	8,02	11,92	19,10	14,05	1,4	0,00	0,0
2014-06-10 00:00	312	38	83	0,0	19,13	11,22	12,6	1021,52	7,90	11,22	19,00	13,57	0,0	0,00	0,0
2014-06-10 00:30	312	38	84	0,0	19,13	11,12	12,6	1021,52	7,99	11,12	19,00	13,55	0,0	0,00	0,0
2014-06-10 01:00	312	38	85	0,0	19,13	10,72	12,6	1021,52	7,78	10,72	19,00	13,23	0,0	0,00	0,0
2014-06-10 01:30	334	38	91	0,0	19,13	9,72	12,6	1021,52	7,83	9,72	19,00	12,70	0,0	0,00	0,0
2014-06-10 02:00	333	38	90	0,0	19,13	9,62	12,6	1021,52	7,57	9,62	19,00	12,51	0,0	0,00	0,0
2014-06-10 02:30	343	38	92	0,0	19,03	9,22	12,6	1021,52	7,50	9,22	18,90	12,28	0,0	0,00	0,0
2014-06-10 03:00	326	38	94	0,0	19,03	9,22	12,6	1021,52	7,83	9,22	18,90	12,44	0,0	0,00	0,0
2014-06-10 03:30	329	38	94	0,0	19,03	9,22	12,6	1021,52	7,83	9,22	18,90	12,44	0,0	0,00	0,0
2014-06-10 04:00	265	38	93	0,0	19,03	9,02	12,6	1021,52	7,47	9,02	18,90	12,16	0,0	0,00	0,0
2014-06-10 04:30	266	38	93	0,0	19,03	8,92	12,6	1021,52	7,37	8,92	18,90	12,06	0,0	0,00	0,0
2014-06-10 05:00	278	38	94	0,0	19,03	9,22	12,6	1021,52	7,83	9,22	18,90	12,44	0,0	0,00	0,0
2014-06-10 05:30	297	38	93	0,0	18,93	9,62	12,6	1021,52	8,06	9,62	18,80	12,76	0,0	0,00	0,0
2014-06-10 06:00	293	38	88	0,0	18,93	11,22	12,6	1022,52	8,80	11,22	18,80	13,96	0,0	0,00	0,0
2014-06-10 06:30	301	38	79	0,0	18,93	12,42	12,6	1021,52	8,31	12,42	18,80	14,48	1,6	0,00	0,0
2014-06-10 07:00	309	37	75	0,0	18,93	13,33	12,6	1022,52	8,39	13,33	18,76	15,10	0,0	0,00	0,0
2014-06-10 07:30	296	38	74	0,0	19,03	13,83	12,6	1022,52	8,66	13,83	18,90	15,53	2,0	0,00	0,0
2014-06-10 08:00	312	38	74	0,0	19,03	13,73	12,6	1022,52	8,56	13,73	18,90	15,43	1,2	0,00	0,0
2014-06-10 08:30	323	38	76	0,0	19,03	13,63	12,6	1022,52	8,88	13,63	18,90	15,47	1,4	0,00	0,0
2014-06-10 09:00	347	38	74	0,0	18,93	14,23	12,6	1022,52	9,04	14,23	18,80	15,93	0,0	0,00	0,0
2014-06-10 09:30	313	38	72	0,0	18,93	14,33	12,6	1022,52	8,72	14,33	18,80	15,90	1,6	0,00	0,0
2014-06-10 10:00	307	38	70	0,0	18,93	14,93	12,6	1022,52	8,85	14,93	18,80	16,37	1,6	0,00	0,0
2014-06-10 10:30	300	38	64	0,0	18,93	15,13	12,6	1022,52	7,66	15,13	18,80	16,19	2,2	0,00	0,0
2014-06-10 11:00	351	38	63	1,2	18,93	14,53	12,6	1022,52	6,86	14,53	18,80	15,53	2,8	0,00	0,0
2014-06-10 11:30	319	38	63	0,0	18,93	15,63	12,6	1022,52	7,89	15,63	18,80	16,63	2,0	0,00	0,0
2014-06-10 12:00	294	38	61	0,0	18,93	16,43	12,6	1022,52	8,14	16,43	18,80	17,32	2,4	0,00	0,0
2014-06-10 12:30	346	38	59	1,4	18,93	16,53	12,6	1022,52	7,72	16,53	18,80	17,30	2,2	0,00	0,0
2014-06-10 13:00	29	38	55	0,0	19,03	16,43	12,6	1022,52	6,55	16,43	18,90	16,98	3,7	0,00	0,0
2014-06-10 13:30	351	38	55	0,0	19,03	17,23	12,6	1022,52	7,29	17,23	18,90	17,78	2,6	0,00	0,0

Datum	Vindrikt °	Fukt inne Rh%	Fukt ute Rh%	Vindhast m/s	Temp in °C	Temp ute °C	Nb. Mån mm	Tryck Mbar	Dagpp °C	Kyleffekt °C	Vix inne °C	Vix ute °C	Vindby m/s	Korr lufttryck	Nederb./dygn mm
2014-06-10 14:00	133	38	58	0,0	19,03	18,33	12,6	1022,52	9,13	18,33	18,90	19,05	2,2	0,00	0,0
2014-06-10 14:30	332	38	49	0,0	19,03	18,93	12,6	1022,52	7,06	18,93	18,90	19,17	2,8	0,00	0,0
2014-06-10 15:00	346	38	46	0,0	19,13	18,83	12,6	1021,52	5,99	18,83	19,00	18,93	2,8	0,00	0,0
2014-06-10 15:30	290	38	48	0,0	19,23	19,63	12,6	1022,52	7,37	19,63	19,10	19,82	1,8	0,00	0,0
2014-06-10 16:00	340	38	44	0,0	19,33	19,63	12,6	1021,52	6,02	19,63	19,20	19,64	1,4	0,00	0,0
2014-06-10 16:30	124	38	46	1,6	19,43	19,83	12,6	1021,52	6,89	19,83	19,30	19,93	2,4	0,00	0,0
2014-06-10 17:00	356	38	46	0,0	19,43	20,33	12,6	1021,52	7,34	20,33	19,30	20,43	3,3	0,00	0,0
2014-06-10 17:30	83	38	46	0,0	19,43	19,93	12,6	1021,52	6,98	19,93	19,30	20,03	1,8	0,00	0,0
2014-06-10 18:00	26	38	45	0,0	19,43	19,73	12,6	1020,52	6,46	19,73	19,30	19,78	1,8	0,00	0,0
2014-06-10 18:30	110	38	46	0,0	19,33	20,03	12,6	1020,52	7,07	20,03	19,20	20,13	3,5	0,00	0,0
2014-06-10 19:00	112	38	44	0,0	19,43	19,73	12,6	1020,52	6,11	19,73	19,30	19,74	1,8	0,00	0,0
2014-06-10 19:30	71	38	44	0,0	19,43	19,43	12,6	1020,52	5,84	19,43	19,30	19,44	1,8	0,00	0,0
2014-06-10 20:00	95	38	42	0,0	19,43	19,23	12,6	1020,52	4,94	19,23	19,30	19,15	1,4	0,00	0,0
2014-06-10 20:30	91	38	43	0,0	19,43	19,33	12,6	1020,52	5,39	19,33	19,30	19,29	1,2	0,00	0,0
2014-06-10 21:00	84	38	44	0,0	19,33	18,93	12,6	1020,52	5,39	18,93	19,20	18,94	0,0	0,00	0,0
2014-06-10 21:30	83	38	50	0,0	19,33	18,03	12,6	1020,52	6,55	18,03	19,20	18,32	0,0	0,00	0,0
2014-06-10 22:00	84	38	57	0,0	19,33	16,83	12,6	1020,52	7,47	16,83	19,20	17,49	0,0	0,00	0,0
2014-06-10 22:30	83	38	58	0,0	19,33	15,93	12,6	1020,52	6,90	15,93	19,20	16,64	0,0	0,00	0,0
2014-06-10 23:00	80	38	60	0,0	19,23	15,53	12,6	1020,52	7,05	15,53	19,10	16,36	0,0	0,00	0,0
2014-06-10 23:30	94	38	59	0,0	19,23	15,43	12,6	1020,52	6,69	15,43	19,10	16,20	1,4	0,00	0,0
2014-06-11 00:00	82	38	58	0,0	19,23	15,33	12,6	1020,52	6,34	15,33	19,10	16,04	1,4	0,00	0,0
2014-06-11 00:30	91	38	64	0,0	19,23	14,93	12,6	1020,52	7,47	14,93	19,10	15,99	2,0	0,00	0,0
2014-06-11 01:00	102	38	70	1,4	19,13	14,43	12,6	1020,52	8,38	14,43	19,00	15,87	2,0	0,00	0,0
2014-06-11 01:30	94	38	76	0,0	19,13	14,03	12,6	1020,52	9,26	14,03	19,00	15,87	3,0	0,00	0,0
2014-06-11 02:00	103	38	81	1,8	19,13	14,03	12,6	1019,52	10,25	14,03	19,00	16,23	2,6	0,00	0,0
2014-06-11 02:30	98	38	86	0,0	19,13	13,73	12,6	1019,52	10,89	13,73	19,00	16,30	3,3	0,00	0,0
2014-06-11 03:00	110	38	89	0,0	19,13	13,43	12,6	1019,52	11,13	13,43	19,00	16,24	3,5	0,00	0,0
2014-06-11 03:30	87	38	89	1,6	19,13	13,12	12,6	1019,52	10,84	13,12	19,00	15,94	4,3	0,00	0,0
2014-06-11 04:00	117	38	89	1,8	19,13	12,82	12,6	1019,52	10,54	12,82	19,00	15,64	3,7	0,00	0,0
2014-06-11 04:30	97	38	89	0,0	19,13	12,72	12,6	1018,52	10,44	12,72	19,00	15,54	3,5	0,00	0,0
2014-06-11 05:00	88	38	88	1,4	19,13	12,72	12,6	1018,52	10,27	12,72	19,00	15,46	3,9	0,00	0,0
2014-06-11 05:30	95	38	88	2,0	19,13	12,62	12,6	1018,52	10,17	12,62	19,00	15,36	3,9	0,00	0,0
2014-06-11 06:00	99	38	89	0,0	19,03	12,52	12,6	1018,52	10,25	12,52	18,90	15,34	4,5	0,00	0,0
2014-06-11 06:30	113	38	89	2,8	19,03	12,92	12,6	1018,52	10,64	11,08	18,90	15,74	4,3	0,00	0,0
2014-06-11 07:00	127	38	88	2,2	19,03	13,23	12,6	1018,52	10,76	13,23	18,90	15,96	5,4	0,00	0,0
2014-06-11 07:30	147	38	88	2,6	19,03	13,33	12,6	1018,52	10,86	12,25	18,90	16,06	5,2	0,00	0,0
2014-06-11 08:00	101	38	92	0,0	19,03	13,02	12,6	1017,52	11,26	13,02	18,90	16,08	3,1	0,00	0,0
2014-06-11 08:30	89	38	95	1,2	19,03	13,02	12,6	1017,52	11,76	13,02	18,90	16,33	3,9	0,00	0,0
2014-06-11 09:00	97	38	95	1,8	19,03	13,12	12,6	1017,52	11,86	13,12	18,90	16,43	3,9	0,00	0,0
2014-06-11 09:30	90	38	97	0,0	19,03	12,82	12,6	1017,52	11,88	12,82	18,90	16,30	3,5	0,00	0,0
2014-06-11 10:00	151	38	98	2,4	19,03	12,72	12,6	1017,52	11,95	11,61	18,90	16,28	3,9	0,00	0,0
2014-06-11 10:30	77	38	100	0,0	19,03	12,82	13,2	1017,52	12,36	12,82	18,90	16,55	4,7	0,60	0,6
2014-06-11 11:00	128	38	100	2,4	19,03	14,23	13,2	1017,52	13,76	13,20	18,90	17,96	3,0	0,60	0,6
2014-06-11 11:30	95	38	99	0,0	19,03	14,33	13,2	1017,52	13,70	14,33	18,90	17,97	4,3	0,00	0,6
2014-06-11 12:00	87	38	100	0,0	19,03	15,23	14,4	1016,51	14,76	15,23	18,90	18,96	2,8	1,20	1,8
2014-06-11 12:30	136	38	94	3,1	19,03	15,63	14,4	1016,51	14,16	14,03	18,90	18,85	5,6	1,20	1,8

Datum	Vindrikt	Fukt inne	Fukt ute	Vindhast	Temp in	Temp ute	Nb. Mån	Tryck	Daggp	Kyleffekt	Vix inne	Vix ute	Vindby	Korr lufttryck	Nederb./dygn
	°	Rh%	Rh%	m/s	°C	°C	mm	Mbar	°C	°C	°C	°C	m/s		mm
2014-06-11 13:00	111	38	92	2,0	19,03	15,23	14,4	1016,51	13,43	15,23	18,90	18,28	5,6	0,00	1,8
2014-06-11 13:30	126	38	91	2,4	19,13	16,03	14,4	1016,51	14,04	15,10	19,00	19,00	4,3	0,00	1,8
2014-06-11 14:00	131	38	87	3,3	19,13	17,83	14,4	1015,51	15,09	15,87	19,00	20,48	4,9	0,00	1,8
2014-06-11 14:30	137	39	81	3,1	19,13	18,73	14,4	1015,51	14,82	17,42	19,05	20,93	5,2	0,00	1,8
2014-06-11 15:00	115	39	78	0,0	19,23	19,13	14,4	1014,51	14,60	19,13	19,15	21,12	5,2	0,00	1,8
2014-06-11 15:30	115	39	77	1,4	19,23	19,73	14,4	1014,51	14,97	19,73	19,15	21,65	3,1	0,00	1,8
2014-06-11 16:00	121	39	74	0,0	19,23	19,33	14,4	1014,51	13,94	19,33	19,15	21,04	3,5	0,00	1,8
2014-06-11 16:30	128	39	72	2,0	19,23	19,73	14,4	1013,51	13,88	19,73	19,15	21,30	3,9	0,00	1,8
2014-06-11 17:00	92	39	72	1,4	19,33	20,33	14,4	1012,51	14,46	20,33	19,25	21,91	5,0	0,00	1,8
2014-06-11 17:30	254	39	65	2,2	19,33	18,33	14,4	1013,51	10,92	18,33	19,25	19,46	5,2	0,00	1,8
2014-06-11 18:00	147	39	87	0,0	19,33	14,13	18,0	1013,51	11,46	14,13	19,25	16,78	12,7	3,60	5,4
2014-06-11 18:30	351	39	91	0,0	19,33	12,62	18,0	1014,51	10,69	12,62	19,25	15,60	3,3	3,60	5,4
2014-06-11 19:00	17	39	95	0,0	19,23	12,32	18,0	1014,51	11,06	12,32	19,15	15,63	3,0	0,00	5,4
2014-06-11 19:30	64	39	93	0,0	19,23	12,32	18,0	1015,51	10,73	12,32	19,15	15,46	0,0	0,00	5,4
2014-06-11 20:00	59	39	96	0,0	19,23	11,92	18,0	1015,51	10,83	11,92	19,15	15,31	0,0	0,00	5,4
2014-06-11 20:30	64	39	95	0,0	19,23	12,42	18,0	1015,51	11,16	12,42	19,15	15,73	0,0	0,00	5,4
2014-06-11 21:00	71	39	96	0,0	19,23	12,42	18,0	1015,51	11,33	12,42	19,15	15,81	0,0	0,00	5,4
2014-06-11 21:30	67	39	96	0,0	19,23	12,32	18,0	1016,51	11,23	12,32	19,15	15,71	0,0	0,00	5,4
2014-06-11 22:00	67	39	96	0,0	19,23	12,22	18,0	1015,51	11,13	12,22	19,15	15,61	0,0	0,00	5,4
2014-06-11 22:30	66	39	96	0,0	19,23	11,82	18,0	1015,51	10,73	11,82	19,15	15,21	0,0	0,00	5,4
2014-06-11 23:00	68	39	96	0,0	19,23	11,52	18,0	1015,51	10,43	11,52	19,15	14,91	0,0	0,00	5,4
2014-06-11 23:30	70	39	97	0,0	19,23	11,02	18,0	1015,51	10,10	11,02	19,15	14,49	0,0	0,00	5,4
2014-06-12 00:00	65	39	97	0,0	19,23	10,92	18,0	1015,51	10,00	10,92	19,15	14,39	0,0	0,00	0,0
2014-06-12 00:30	65	39	97	0,0	19,13	10,82	18,0	1015,51	9,90	10,82	19,05	14,29	0,0	0,00	0,0
2014-06-12 01:00	63	39	97	0,0	19,13	10,62	18,0	1015,51	9,70	10,62	19,05	14,09	0,0	0,00	0,0
2014-06-12 01:30	64	39	98	0,0	19,13	10,22	18,0	1015,51	9,46	10,22	19,05	13,78	0,0	0,00	0,0
2014-06-12 02:00	62	39	98	0,0	19,13	9,92	18,0	1014,51	9,16	9,92	19,05	13,48	0,0	0,00	0,0
2014-06-12 02:30	62	39	99	0,0	19,13	10,02	18,0	1014,51	9,42	10,02	19,05	13,67	0,0	0,00	0,0
2014-06-12 03:00	66	39	99	0,0	19,13	9,72	18,0	1014,51	9,12	9,72	19,05	13,36	0,0	0,00	0,0
2014-06-12 03:30	66	39	99	0,0	19,13	9,72	18,0	1014,51	9,12	9,72	19,05	13,36	0,0	0,00	0,0
2014-06-12 04:00	301	39	100	0,0	19,13	9,82	18,0	1014,51	9,37	9,82	19,05	13,55	0,0	0,00	0,0
2014-06-12 04:30	303	39	100	0,0	19,13	9,82	18,0	1014,51	9,37	9,82	19,05	13,55	0,0	0,00	0,0
2014-06-12 05:00	300	39	100	0,0	19,13	9,72	18,0	1014,51	9,27	9,72	19,05	13,45	0,0	0,00	0,0
2014-06-12 05:30	311	39	100	0,0	19,13	10,12	18,0	1013,51	9,67	10,12	19,05	13,85	0,0	0,00	0,0
2014-06-12 06:00	280	39	98	0,0	19,03	11,12	18,0	1013,51	10,35	11,12	18,95	14,68	1,8	0,00	0,0
2014-06-12 06:30	300	39	90	0,0	19,03	12,32	18,0	1013,51	10,22	12,32	18,95	15,22	2,2	0,00	0,0
2014-06-12 07:00	293	39	85	0,0	19,03	13,33	18,0	1013,51	10,32	13,33	18,95	15,83	1,8	0,00	0,0
2014-06-12 07:30	299	39	79	1,6	19,03	13,63	18,0	1013,51	9,48	13,63	18,95	15,68	2,4	0,00	0,0
2014-06-12 08:00	275	39	79	1,6	19,03	13,83	18,0	1013,51	9,67	13,83	18,95	15,88	2,2	0,00	0,0
2014-06-12 08:30	307	39	74	1,8	19,03	14,53	18,0	1013,51	9,33	14,53	18,95	16,24	2,8	0,00	0,0
2014-06-12 09:00	278	39	73	0,0	19,03	14,43	18,0	1013,51	9,03	14,43	18,95	16,07	3,0	0,00	0,0
2014-06-12 09:30	318	39	71	2,8	19,03	14,53	18,0	1013,51	8,69	12,83	18,95	16,03	3,0	0,00	0,0
2014-06-12 10:00	315	39	71	1,4	19,03	14,03	18,0	1013,51	8,21	14,03	18,95	15,53	3,3	0,00	0,0
2014-06-12 10:30	329	39	68	1,6	19,03	14,93	18,0	1013,51	8,41	14,93	18,95	16,24	3,3	0,00	0,0
2014-06-12 11:00	301	39	64	1,4	19,03	15,13	18,0	1013,51	7,66	15,13	18,95	16,19	2,8	0,00	0,0
2014-06-12 11:30	293	39	63	1,4	19,03	15,23	18,0	1012,51	7,51	15,23	18,95	16,23	2,8	0,00	0,0

Datum	Vindrikt °	Fukt inne Rh%	Fukt ute Rh%	Vindhast m/s	Temp in °C	Temp ute °C	Nb. Mån mm	Tryck Mbar	Dagpp °C	Kyleffekt °C	Vix inne °C	Vix ute °C	Vindby m/s	Korr lufttryck	Nederb./dygn mm
2014-06-12 12:00	294	39	60	1,4	19,03	15,83	18,0	1012,51	7,33	15,83	18,95	16,66	3,3	0,00	0,0
2014-06-12 12:30	284	39	58	2,4	19,03	16,73	18,0	1012,51	7,64	15,84	18,95	17,44	3,3	0,00	0,0
2014-06-12 13:00	305	39	58	1,8	19,03	16,83	18,0	1012,51	7,74	16,83	18,95	17,54	3,5	0,00	0,0
2014-06-12 13:30	296	39	57	0,0	19,03	15,93	18,0	1011,51	6,63	15,93	18,95	16,59	4,1	0,00	0,0
2014-06-12 14:00	331	39	55	1,8	19,03	17,33	18,0	1011,51	7,38	17,33	18,95	17,88	4,1	0,00	0,0
2014-06-12 14:30	316	39	60	1,8	19,03	15,83	18,0	1011,51	7,33	15,83	18,95	16,66	3,3	0,00	0,0
2014-06-12 15:00	251	39	51	1,8	19,13	17,43	18,0	1011,51	6,31	17,43	19,05	17,77	3,3	0,00	0,0
2014-06-12 15:30	311	39	81	0,0	19,13	14,23	18,0	1011,51	10,45	14,23	19,05	16,43	5,0	0,00	0,0
2014-06-12 16:00	311	39	75	1,2	19,13	15,03	18,0	1011,51	10,02	15,03	19,05	16,80	2,6	0,00	0,0
2014-06-12 16:30	305	39	78	0,0	19,23	14,13	18,0	1011,51	9,76	14,13	19,15	16,11	3,9	0,00	0,0
2014-06-12 17:00	321	39	65	3,1	19,23	15,43	18,0	1011,51	8,18	13,81	19,15	16,55	3,1	0,00	0,0
2014-06-12 17:30	330	39	66	2,4	19,23	15,23	18,0	1011,51	8,23	14,25	19,15	16,42	3,5	0,00	0,0
2014-06-12 18:00	257	39	65	1,6	19,23	15,53	18,0	1011,51	8,28	15,53	19,15	16,65	3,5	0,00	0,0
2014-06-12 18:30	327	39	68	0,0	19,23	15,23	18,0	1011,51	8,69	15,23	19,15	16,54	3,3	0,00	0,0
2014-06-12 19:00	335	39	67	0,0	19,23	14,53	18,0	1011,51	7,80	14,53	19,15	15,78	3,0	0,00	0,0
2014-06-12 19:30	301	39	70	0,0	19,23	14,03	18,0	1011,51	8,00	14,03	19,15	15,47	2,2	0,00	0,0
2014-06-12 20:00	327	39	73	0,0	19,23	13,02	18,0	1011,51	7,68	13,02	19,15	14,67	2,4	0,00	0,0
2014-06-12 20:30	42	39	79	0,0	19,23	12,32	18,0	1011,51	8,22	12,32	19,15	14,38	1,4	0,00	0,0
2014-06-12 21:00	345	39	86	0,0	19,13	11,62	18,0	1011,51	8,84	11,62	19,05	14,20	1,4	0,00	0,0
2014-06-12 21:30	346	39	90	0,0	19,13	11,72	18,0	1011,51	9,63	11,72	19,05	14,62	0,0	0,00	0,0
2014-06-12 22:00	345	39	89	0,0	19,13	11,62	18,0	1011,51	9,36	11,62	19,05	14,44	0,0	0,00	0,0
2014-06-12 22:30	345	39	90	0,0	19,13	10,92	18,0	1011,51	8,85	10,92	19,05	13,82	0,0	0,00	0,0
2014-06-12 23:00	345	39	89	0,0	19,13	10,52	18,0	1010,51	8,28	10,52	19,05	13,34	0,0	0,00	0,0
2014-06-12 23:30	308	39	88	0,0	19,03	10,02	18,0	1010,51	7,62	10,02	18,95	12,76	1,2	0,00	0,0
2014-06-13 00:00	291	38	88	0,0	19,03	9,82	18,0	1010,51	7,42	9,82	18,90	12,56	0,0	0,00	0,0
2014-06-13 00:30	291	38	89	0,0	19,03	9,72	18,0	1010,51	7,49	9,72	18,90	12,54	0,0	0,00	0,0
2014-06-13 01:00	300	38	89	0,0	19,03	9,52	18,0	1010,51	7,30	9,52	18,90	12,34	1,4	0,00	0,0
2014-06-13 01:30	311	38	88	0,0	19,03	9,12	18,0	1010,51	6,73	9,12	18,90	11,86	2,0	0,00	0,0
2014-06-13 02:00	293	38	87	0,0	18,93	8,62	18,0	1010,51	6,07	8,62	18,80	11,28	2,6	0,00	0,0
2014-06-13 02:30	283	38	90	0,0	18,93	8,42	18,0	1010,51	6,38	8,42	18,80	11,31	1,8	0,00	0,0
2014-06-13 03:00	296	38	89	0,0	18,83	8,22	18,0	1010,51	6,02	8,22	18,70	11,03	2,0	0,00	0,0
2014-06-13 03:30	308	38	87	0,0	18,83	8,12	18,0	1010,51	5,58	8,12	18,70	10,78	2,2	0,00	0,0
2014-06-13 04:00	302	38	86	0,0	18,83	7,72	18,0	1010,51	5,02	7,72	18,70	10,30	1,8	0,00	0,0
2014-06-13 04:30	312	38	87	0,0	18,73	7,52	18,0	1010,51	4,99	7,52	18,60	10,18	1,8	0,00	0,0
2014-06-13 05:00	310	38	87	0,0	18,73	7,42	18,0	1010,51	4,90	7,42	18,60	10,08	2,2	0,00	0,0
2014-06-13 05:30	312	38	86	0,0	18,73	7,22	18,0	1010,51	4,53	7,22	18,60	9,80	1,2	0,00	0,0
2014-06-13 06:00	293	37	88	0,0	18,73	7,22	18,0	1011,51	4,87	7,22	18,56	9,95	1,4	0,00	0,0
2014-06-13 06:30	330	37	89	2,4	18,73	6,82	18,0	1011,51	4,64	5,39	18,56	9,63	3,9	0,00	0,0
2014-06-13 07:00	339	37	92	2,2	18,73	6,42	18,0	1011,51	4,74	6,42	18,56	9,47	4,1	0,00	0,0
2014-06-13 07:30	319	37	94	0,0	18,63	6,32	19,2	1011,51	4,96	6,32	18,46	9,54	4,1	1,20	1,2
2014-06-13 08:00	7	37	90	1,2	18,63	6,12	19,2	1012,51	4,12	6,12	18,46	9,01	4,7	1,20	1,2
2014-06-13 08:30	313	37	86	1,8	18,63	6,12	19,2	1012,51	3,45	6,12	18,46	8,70	5,2	0,00	1,2
2014-06-13 09:00	351	37	82	0,0	18,53	6,52	19,2	1012,51	3,14	6,52	18,36	8,80	5,8	0,00	1,2
2014-06-13 09:30	318	37	73	1,2	18,53	7,12	19,2	1012,51	2,02	7,12	18,36	8,76	6,2	0,00	1,2
2014-06-13 10:00	322	37	73	3,7	18,53	7,42	19,2	1013,51	2,31	3,17	18,36	9,06	6,8	0,00	1,2
2014-06-13 10:30	308	37	72	1,2	18,53	7,62	19,2	1013,51	2,30	7,62	18,36	9,20	6,0	0,00	1,2

Datum	Vindrikt	Fukt inne	Fukt ute	Vindhast	Temp in	Temp ute	Nb. Mån	Tryck	Dagpp	Kyleffekt	Vix inne	Vix ute	Vindby	Korr lufttryck	Nederb./dygn
	°	Rh%	Rh%	m/s	°C	°C	mm	Mbar	°C	°C	°C	°C	m/s		mm
2014-06-13 11:00	322	37	69	0,0	18,53	8,02	19,2	1013,51	2,06	8,02	18,36	9,40	5,8	0,00	1,2
2014-06-13 11:30	323	37	66	1,2	18,63	8,62	19,2	1013,51	1,98	8,62	18,46	9,81	5,6	0,00	1,2
2014-06-13 12:00	304	37	65	1,8	18,63	8,72	19,2	1014,51	1,85	8,72	18,46	9,85	4,7	0,00	1,2
2014-06-13 12:30	308	37	63	3,5	18,63	9,12	19,2	1014,51	1,77	6,04	18,46	10,13	5,2	0,00	1,2
2014-06-13 13:00	313	37	62	1,2	18,63	9,22	19,2	1014,51	1,63	9,22	18,46	10,17	4,5	0,00	1,2
2014-06-13 13:30	333	37	59	2,4	18,63	9,72	19,2	1014,51	1,37	8,45	18,46	10,50	5,6	0,00	1,2
2014-06-13 14:00	307	37	59	2,0	18,63	10,12	19,2	1014,51	1,74	10,12	18,46	10,90	5,6	0,00	1,2
2014-06-13 14:30	290	37	57	1,6	18,63	10,62	19,2	1015,51	1,70	10,62	18,46	11,28	5,2	0,00	1,2
2014-06-13 15:00	356	37	54	4,5	18,63	10,92	19,2	1014,51	1,18	5,65	18,46	11,42	6,6	0,00	1,2
2014-06-13 15:30	297	37	55	1,8	18,63	11,72	19,2	1014,51	2,19	11,72	18,46	12,28	6,4	0,00	1,2
2014-06-13 16:00	338	37	53	2,2	18,73	12,02	19,2	1014,51	1,92	12,02	18,56	12,47	6,4	0,00	1,2
2014-06-13 16:30	337	37	50	2,6	18,83	11,92	19,2	1015,51	0,97	10,77	18,66	12,22	5,8	0,00	1,2
2014-06-13 17:00	301	37	50	2,4	18,93	12,52	19,2	1015,51	1,52	11,40	18,76	12,82	6,6	0,00	1,2
2014-06-13 17:30	338	37	54	1,2	18,83	12,22	19,2	1015,51	2,38	12,22	18,66	12,72	6,2	0,00	1,2
2014-06-13 18:00	310	37	51	3,1	18,83	12,32	19,2	1015,51	1,63	10,42	18,66	12,67	4,5	0,00	1,2
2014-06-13 18:30	334	37	53	1,6	18,83	12,12	19,2	1015,51	2,01	12,12	18,66	12,57	5,4	0,00	1,2
2014-06-13 19:00	335	37	52	1,4	18,73	12,12	19,2	1015,51	1,73	12,12	18,56	12,52	5,8	0,00	1,2
2014-06-13 19:30	304	36	51	0,0	18,83	12,32	19,2	1016,51	1,63	12,32	18,62	12,67	5,2	0,00	1,2
2014-06-13 20:00	303	36	52	1,4	18,83	12,22	19,2	1016,51	1,82	12,22	18,62	12,62	5,0	0,00	1,2
2014-06-13 20:30	309	36	53	0,0	18,73	12,12	19,2	1016,51	2,01	12,12	18,52	12,57	4,3	0,00	1,2
2014-06-13 21:00	316	36	55	1,8	18,73	11,52	19,2	1016,51	2,01	11,52	18,52	12,08	3,7	0,00	1,2
2014-06-13 21:30	351	36	56	1,4	18,73	10,92	19,2	1017,52	1,72	10,92	18,52	11,53	6,0	0,00	1,2
2014-06-13 22:00	317	36	60	0,0	18,73	10,22	19,2	1017,52	2,08	10,22	18,52	11,05	5,0	0,00	1,2
2014-06-13 22:30	293	36	63	0,0	18,63	9,82	19,2	1017,52	2,43	9,82	18,42	10,83	3,7	0,00	1,2
2014-06-13 23:00	314	36	71	0,0	18,63	8,62	19,2	1018,52	3,05	8,62	18,42	10,13	2,8	0,00	1,2
2014-06-13 23:30	316	36	73	0,0	18,63	8,22	19,2	1018,52	3,08	8,22	18,42	9,86	1,6	0,00	1,2
2014-06-14 00:00	339	36	82	0,0	18,53	6,82	19,2	1019,52	3,43	6,82	18,32	9,10	3,5	0,00	0,0
2014-06-14 00:30	312	36	86	1,2	18,53	6,02	19,2	1019,52	3,35	6,02	18,32	8,60	1,6	0,00	0,0
2014-06-14 01:00	340	36	88	1,6	18,53	5,52	19,2	1019,52	3,20	5,52	18,32	8,25	2,8	0,00	0,0
2014-06-14 01:30	340	36	86	0,0	18,43	5,32	19,2	1019,52	2,67	5,32	18,22	7,90	2,6	0,00	0,0
2014-06-14 02:00	351	36	87	0,0	18,43	4,82	19,2	1020,52	2,35	4,82	18,22	7,47	1,2	0,00	0,0
2014-06-14 02:30	341	36	89	0,0	18,43	4,22	19,2	1020,52	2,09	4,22	18,22	7,03	0,0	0,00	0,0
2014-06-14 03:00	341	36	92	0,0	18,43	3,82	19,2	1020,52	2,17	3,82	18,22	6,87	1,2	0,00	0,0
2014-06-14 03:30	335	36	95	0,0	18,43	3,52	19,2	1020,52	2,34	3,52	18,22	6,82	2,0	0,00	0,0
2014-06-14 04:00	335	36	96	0,0	18,33	3,42	19,2	1020,52	2,39	3,42	18,12	6,80	0,0	0,00	0,0
2014-06-14 04:30	326	36	96	0,0	18,33	3,42	19,2	1020,52	2,39	3,42	18,12	6,80	1,4	0,00	0,0
2014-06-14 05:00	321	36	95	0,0	18,23	3,72	19,2	1020,52	2,54	3,72	18,02	7,02	1,6	0,00	0,0
2014-06-14 05:30	9	36	93	0,0	18,23	4,32	19,2	1020,52	2,82	4,32	18,02	7,45	0,0	0,00	0,0
2014-06-14 06:00	341	36	85	0,0	18,23	5,81	19,2	1021,52	2,99	5,82	18,02	8,32	0,0	0,00	0,0
2014-06-14 06:30	328	36	77	0,0	18,23	7,12	19,2	1020,52	2,80	7,12	18,02	9,04	1,6	0,00	0,0
2014-06-14 07:00	307	36	72	0,0	18,43	8,12	19,2	1020,52	2,78	8,12	18,22	9,70	1,4	0,00	0,0
2014-06-14 07:30	288	36	71	0,0	18,63	9,42	19,2	1020,52	3,82	9,42	18,42	10,93	1,6	0,00	0,0
2014-06-14 08:00	297	36	67	0,0	18,73	9,82	19,2	1021,52	3,34	9,82	18,52	11,07	1,6	0,00	0,0
2014-06-14 08:30	302	36	63	0,0	18,73	10,22	19,2	1020,52	2,80	10,22	18,52	11,23	1,6	0,00	0,0
2014-06-14 09:00	300	36	62	1,2	18,83	10,62	19,2	1020,52	2,94	10,62	18,62	11,57	2,4	0,00	0,0
2014-06-14 09:30	276	36	60	1,2	18,83	11,22	19,2	1020,52	3,02	11,22	18,62	12,05	2,2	0,00	0,0

Datum	Vindrikt °	Fukt inne Rh%	Fukt ute Rh%	Vindhast m/s	Temp in °C	Temp ute °C	Nb. Mån mm	Tryck Mbar	Dagpp °C	Kyleffekt °C	Vix inne °C	Vix ute °C	Vindby m/s	Korr lufttryck	Nederb./dygn mm
2014-06-14 10:00	286	36	56	0,0	18,73	11,82	19,2	1020,52	2,55	11,82	18,52	12,43	2,0	0,00	0,0
2014-06-14 10:30	297	36	56	0,0	18,63	12,12	19,2	1020,52	2,83	12,12	18,42	12,73	2,8	0,00	0,0
2014-06-14 11:00	308	36	55	0,0	18,63	12,62	19,2	1020,52	3,03	12,62	18,42	13,18	2,8	0,00	0,0
2014-06-14 11:30	304	36	53	0,0	18,53	13,23	19,2	1020,52	3,03	13,23	18,32	13,67	3,0	0,00	0,0
2014-06-14 12:00	319	36	51	1,2	18,53	13,83	19,2	1020,52	3,00	13,83	18,32	14,17	3,0	0,00	0,0
2014-06-14 12:30	338	36	42	2,4	18,53	14,23	19,2	1019,52	0,46	13,20	18,32	14,14	3,9	0,00	0,0
2014-06-14 13:00	304	36	41	2,2	18,53	14,73	19,2	1019,52	0,55	14,73	18,32	14,60	3,5	0,00	0,0
2014-06-14 13:30	328	36	40	2,8	18,53	15,23	19,2	1019,52	0,63	13,59	18,32	15,06	3,9	0,00	0,0
2014-06-14 14:00	325	36	41	0,0	18,53	15,73	19,2	1019,52	1,45	15,73	18,32	15,60	4,3	0,00	0,0
2014-06-14 14:30	342	36	39	2,8	18,53	16,33	19,2	1019,52	1,23	14,79	18,32	16,11	3,5	0,00	0,0
2014-06-14 15:00	289	36	38	1,4	18,63	16,63	19,2	1019,52	1,10	16,63	18,42	16,37	3,9	0,00	0,0
2014-06-14 15:30	351	36	38	0,0	18,73	16,43	19,2	1019,52	0,92	16,43	18,52	16,17	4,5	0,00	0,0
2014-06-14 16:00	356	36	37	2,4	18,83	16,33	19,2	1018,52	0,43	15,41	18,62	16,03	3,9	0,00	0,0
2014-06-14 16:30	310	36	37	1,6	18,93	16,53	19,2	1018,52	0,61	16,53	18,72	16,23	3,1	0,00	0,0
2014-06-14 17:00	327	36	37	0,0	18,93	16,33	19,2	1018,52	0,43	16,33	18,72	16,03	3,9	0,00	0,0
2014-06-14 17:30	284	36	37	0,0	18,93	16,33	19,2	1018,52	0,43	16,33	18,72	16,03	3,7	0,00	0,0
2014-06-14 18:00	313	36	37	1,2	18,93	16,43	19,2	1018,52	0,52	16,43	18,72	16,13	3,3	0,00	0,0
2014-06-14 18:30	7	36	37	0,0	18,93	15,53	19,2	1018,52	-0,27	15,53	18,72	15,23	2,8	0,00	0,0
2014-06-14 19:00	314	36	37	1,6	18,83	15,23	19,2	1018,52	-0,54	15,23	18,62	14,93	3,3	0,00	0,0
2014-06-14 19:30	318	36	39	0,0	18,83	14,93	19,2	1018,52	-0,02	14,93	18,62	14,71	2,4	0,00	0,0
2014-06-14 20:00	356	36	39	0,0	18,83	15,13	19,2	1018,52	0,16	15,13	18,62	14,91	3,9	0,00	0,0
2014-06-14 20:30	351	36	39	0,0	18,83	14,93	19,2	1018,52	-0,02	14,93	18,62	14,71	3,0	0,00	0,0
2014-06-14 21:00	341	36	41	0,0	18,83	14,43	19,2	1018,52	0,28	14,43	18,62	14,30	2,6	0,00	0,0
2014-06-14 21:30	339	36	45	0,0	18,83	13,83	19,2	1018,52	1,13	13,83	18,62	13,88	3,1	0,00	0,0
2014-06-14 22:00	340	36	50	0,0	18,73	12,72	19,2	1018,52	1,70	12,72	18,52	13,02	2,0	0,00	0,0
2014-06-14 22:30	347	36	53	0,0	18,73	11,72	19,2	1018,52	1,64	11,72	18,52	12,17	1,4	0,00	0,0
2014-06-14 23:00	346	36	57	0,0	18,73	10,92	19,2	1018,52	1,98	10,92	18,52	11,58	0,0	0,00	0,0
2014-06-14 23:30	344	36	60	0,0	18,63	9,92	19,2	1018,52	1,80	9,92	18,42	10,75	0,0	0,00	0,0
2014-06-15 00:00	330	36	62	0,0	18,63	9,42	19,2	1018,52	1,81	9,42	18,42	10,37	0,0	0,00	0,0
2014-06-15 00:30	330	36	63	0,0	18,63	9,02	19,2	1018,52	1,67	9,02	18,42	10,03	0,0	0,00	0,0
2014-06-15 01:00	337	36	68	0,0	18,63	8,02	19,2	1018,52	1,84	8,02	18,42	9,34	0,0	0,00	0,0
2014-06-15 01:30	345	36	69	0,0	18,53	7,62	19,2	1018,52	1,68	7,62	18,32	9,00	1,2	0,00	0,0
2014-06-15 02:00	343	36	70	0,0	18,53	7,42	19,2	1018,52	1,69	7,42	18,32	8,86	0,0	0,00	0,0
2014-06-15 02:30	351	36	74	0,0	18,53	6,82	19,2	1018,52	1,93	6,82	18,32	8,53	1,2	0,00	0,0
2014-06-15 03:00	351	36	75	0,0	18,53	6,32	19,2	1018,52	1,64	6,32	18,32	8,10	0,0	0,00	0,0
2014-06-15 03:30	351	36	78	0,0	18,53	5,22	19,2	1018,52	1,15	5,22	18,32	7,21	0,0	0,00	0,0
2014-06-15 04:00	300	36	79	0,0	18,53	5,92	19,2	1018,52	2,01	5,92	18,32	7,98	1,2	0,00	0,0
2014-06-15 04:30	289	36	79	0,0	18,43	6,62	19,2	1018,52	2,69	6,62	18,22	8,68	1,6	0,00	0,0
2014-06-15 05:00	293	36	75	0,0	18,33	7,02	19,2	1018,52	2,32	7,02	18,12	8,80	2,4	0,00	0,0
2014-06-15 05:30	311	36	74	1,4	18,23	7,32	19,2	1018,52	2,41	7,32	18,02	9,03	3,5	0,00	0,0
2014-06-15 06:00	266	36	63	2,0	18,23	8,42	19,2	1019,52	1,11	8,42	18,02	9,43	3,9	0,00	0,0
2014-06-15 06:30	322	36	64	0,0	18,23	8,62	19,2	1019,52	1,53	8,62	18,02	9,69	2,8	0,00	0,0
2014-06-15 07:00	293	36	64	0,0	18,23	8,32	19,2	1019,52	1,24	8,32	18,02	9,39	4,5	0,00	0,0
2014-06-15 07:30	318	36	62	2,2	18,33	8,92	19,2	1019,52	1,34	8,92	18,12	9,87	3,3	0,00	0,0
2014-06-15 08:00	286	35	65	0,0	18,33	8,62	19,2	1019,52	1,75	8,62	18,07	9,75	2,8	0,00	0,0
2014-06-15 08:30	296	35	65	0,0	18,43	8,92	19,2	1019,52	2,04	8,92	18,17	10,05	2,4	0,00	0,0

Datum	Vindrikt °	Fukt inne Rh%	Fukt ute Rh%	Vindhast m/s	Temp in °C	Temp ute °C	Nb. Mån mm	Tryck Mbar	Daggp °C	Kyleffekt °C	Vix inne °C	Vix ute °C	Vindby m/s	Korr lufttryck	Nederb./dygn mm
2014-06-15 09:00	295	35	68	0,0	18,43	8,92	19,2	1018,52	2,70	8,92	18,17	10,24	3,1	0,00	0,0
2014-06-15 09:30	314	35	69	0,0	18,43	8,72	19,2	1019,52	2,72	8,72	18,17	10,10	3,0	0,00	0,0
2014-06-15 10:00	297	35	67	1,2	18,33	8,92	19,2	1019,52	2,48	8,92	18,07	10,17	3,0	0,00	0,0
2014-06-15 10:30	290	35	68	0,0	18,33	9,32	19,2	1018,52	3,08	9,32	18,07	10,64	3,5	0,00	0,0
2014-06-15 11:00	296	35	65	0,0	18,43	9,72	19,2	1018,52	2,79	9,72	18,17	10,85	3,1	0,00	0,0
2014-06-15 11:30	277	35	63	0,0	18,43	9,82	19,2	1018,52	2,43	9,82	18,17	10,83	3,0	0,00	0,0
2014-06-15 12:00	302	35	57	2,2	18,43	11,12	19,2	1018,52	2,17	11,12	18,17	11,78	4,3	0,00	0,0
2014-06-15 12:30	299	35	60	0,0	18,43	10,42	19,2	1018,52	2,27	10,42	18,17	11,25	4,1	0,00	0,0
2014-06-15 13:00	291	35	63	0,0	18,43	10,42	19,2	1018,52	2,99	10,42	18,17	11,43	3,0	0,00	0,0
2014-06-15 13:30	298	35	62	0,0	18,43	10,92	19,2	1018,52	3,23	10,92	18,17	11,87	2,8	0,00	0,0
2014-06-15 14:00	311	35	63	1,4	18,33	10,52	19,2	1018,52	3,09	10,52	18,07	11,53	3,3	0,00	0,0
2014-06-15 14:30	293	35	65	0,0	18,33	10,92	19,2	1018,52	3,93	10,92	18,07	12,05	2,8	0,00	0,0
2014-06-15 15:00	321	35	68	1,4	18,33	11,72	19,8	1018,52	5,36	11,72	18,07	13,04	3,7	0,60	0,6
2014-06-15 15:30	289	35	64	0,0	18,33	11,92	20,4	1018,52	4,64	11,92	18,07	12,99	3,7	1,20	1,2
2014-06-15 16:00	323	35	66	1,6	18,33	12,12	20,4	1017,52	5,29	12,12	18,07	13,31	4,5	0,60	1,2
2014-06-15 16:30	310	35	68	1,6	18,33	11,82	20,4	1017,52	5,46	11,82	18,07	13,14	3,7	0,00	1,2
2014-06-15 17:00	295	35	74	0,0	18,33	11,32	20,4	1017,52	6,26	11,32	18,07	13,03	3,0	0,00	1,2
2014-06-15 17:30	315	36	65	1,8	18,33	11,22	20,4	1017,52	4,21	11,22	18,12	12,35	3,5	0,00	1,2
2014-06-15 18:00	279	36	61	0,0	18,33	11,22	20,4	1017,52	3,27	11,22	18,12	12,11	4,1	0,00	1,2
2014-06-15 18:30	318	36	58	0,0	18,33	11,62	20,4	1017,52	2,89	11,62	18,12	12,34	3,5	0,00	1,2
2014-06-15 19:00	315	36	58	0,0	18,43	11,62	20,4	1016,51	2,89	11,62	18,22	12,34	4,1	0,00	1,2
2014-06-15 19:30	309	35	62	1,4	18,33	11,22	20,4	1016,51	3,51	11,22	18,07	12,17	3,3	0,00	1,2
2014-06-15 20:00	319	36	77	1,2	18,33	10,22	20,4	1016,51	5,80	10,22	18,12	12,14	3,0	0,00	1,2
2014-06-15 20:30	317	36	71	1,8	18,33	10,22	20,4	1016,51	4,58	10,22	18,12	11,73	3,9	0,00	1,2
2014-06-15 21:00	304	36	66	1,4	18,33	10,12	20,4	1016,51	3,40	10,12	18,12	11,31	4,1	0,00	1,2
2014-06-15 21:30	334	36	69	0,0	18,33	9,32	20,4	1016,51	3,30	9,32	18,12	10,70	3,7	0,00	1,2
2014-06-15 22:00	341	36	73	0,0	18,33	8,82	20,4	1016,51	3,65	8,82	18,12	10,46	2,8	0,00	1,2
2014-06-15 22:30	292	36	71	1,4	18,23	8,72	20,4	1016,51	3,15	8,72	18,02	10,23	4,1	0,00	1,2
2014-06-15 23:00	292	35	72	0,0	18,23	8,32	20,4	1016,51	2,97	8,32	17,97	9,90	3,0	0,00	1,2
2014-06-15 23:30	327	35	73	3,1	18,13	7,92	20,4	1016,51	2,79	5,61	17,87	9,56	3,1	0,00	1,2
2014-06-16 00:00	317	35	71	0,0	18,13	7,42	20,4	1016,51	1,90	7,42	17,87	8,93	3,1	0,00	0,0
2014-06-16 00:30	337	35	74	0,0	18,13	6,82	20,4	1016,51	1,93	6,82	17,87	8,53	3,0	0,00	0,0
2014-06-16 01:00	317	35	76	0,0	18,03	6,72	20,4	1016,51	2,22	6,72	17,77	8,57	3,7	0,00	0,0
2014-06-16 01:30	316	35	78	0,0	18,03	5,92	20,4	1016,51	1,83	5,92	17,77	7,91	2,6	0,00	0,0
2014-06-16 02:00	340	35	83	0,0	18,03	5,42	20,4	1016,51	2,25	5,42	17,77	7,77	1,4	0,00	0,0
2014-06-16 02:30	309	35	80	0,0	18,03	5,12	20,4	1016,51	1,42	5,12	17,77	7,25	2,2	0,00	0,0
2014-06-16 03:00	314	35	77	0,0	17,93	5,22	20,4	1016,51	0,96	5,22	17,67	7,14	2,0	0,00	0,0
2014-06-16 03:30	309	35	78	0,0	17,93	5,22	20,4	1016,51	1,15	5,22	17,67	7,21	1,4	0,00	0,0
2014-06-16 04:00	308	35	79	0,0	17,93	5,12	20,4	1016,51	1,24	5,12	17,67	7,18	0,0	0,00	0,0
2014-06-16 04:30	309	35	79	0,0	17,93	4,92	20,4	1016,51	1,04	4,92	17,67	6,98	0,0	0,00	0,0
2014-06-16 05:00	330	35	70	2,6	17,93	5,02	20,4	1016,51	-0,60	3,49	17,67	6,46	6,2	0,00	0,0
2014-06-16 05:30	325	35	71	0,0	17,93	4,92	20,4	1016,51	-0,49	4,92	17,67	6,43	6,2	0,00	0,0
2014-06-16 06:00	323	35	71	0,0	17,83	5,22	21,6	1017,52	-0,20	5,22	17,57	6,73	2,8	1,20	1,2
2014-06-16 06:30	327	35	71	0,0	17,93	5,62	21,6	1017,52	0,18	5,62	17,67	7,13	1,8	1,20	1,2
2014-06-16 07:00	310	35	68	0,0	18,13	5,62	21,6	1017,52	-0,44	5,62	17,87	6,93	4,1	0,00	1,2
2014-06-16 07:30	312	35	67	0,0	18,33	6,12	21,6	1017,52	-0,18	6,12	18,07	7,37	4,7	0,00	1,2

Datum	Vindrikt °	Fukt inne Rh%	Fukt ute Rh%	Vindhast m/s	Temp in °C	Temp ute °C	Nb. Mån mm	Tryck Mbar	Dagpp °C	Kyleffekt °C	Vix inne °C	Vix ute °C	Vindby m/s	Korr lufttryck	Nederb./dygn mm
2014-06-16 08:00	294	35	68	0,0	18,43	6,82	21,6	1017,52	0,70	6,82	18,17	8,13	3,0	0,00	1,2
2014-06-16 08:30	312	35	70	2,6	18,43	6,92	21,6	1017,52	1,22	5,49	18,17	8,36	3,0	0,00	1,2
2014-06-16 09:00	313	35	65	1,6	18,43	7,42	21,6	1016,51	0,62	7,42	18,17	8,55	2,8	0,00	1,2
2014-06-16 09:30	318	35	70	0,0	18,33	7,42	21,6	1016,51	1,69	7,42	18,07	8,86	4,5	0,00	1,2
2014-06-16 10:00	351	35	76	1,6	18,33	7,12	21,6	1016,51	2,61	7,12	18,07	8,97	7,7	0,00	1,2
2014-06-16 10:30	0	35	57	4,1	18,33	7,32	21,6	1017,52	-1,38	2,10	18,07	7,98	6,6	0,00	1,2
2014-06-16 11:00	28	35	50	4,1	18,33	8,22	21,6	1017,52	-2,43	3,18	18,07	8,51	8,3	0,00	1,2
2014-06-16 11:30	22	35	45	2,6	18,33	9,02	21,6	1017,52	-3,21	7,71	18,07	9,07	8,7	0,00	1,2
2014-06-16 12:00	345	35	52	3,3	18,33	8,62	21,6	1017,52	-1,49	5,47	18,07	9,02	7,1	0,00	1,2
2014-06-16 12:30	351	35	46	4,7	18,23	8,62	21,6	1017,52	-3,26	2,80	17,97	8,72	8,9	0,00	1,2
2014-06-16 13:00	335	35	45	2,8	18,23	9,22	21,6	1017,52	-3,03	7,04	17,97	9,27	7,5	0,00	1,2
2014-06-16 13:30	351	35	43	5,8	18,13	9,32	21,6	1017,52	-3,59	2,72	17,87	9,28	9,0	0,00	1,2
2014-06-16 14:00	347	35	43	4,1	18,13	9,22	21,6	1018,52	-3,68	4,38	17,87	9,18	9,8	0,00	1,2
2014-06-16 14:30	326	35	43	0,0	18,13	8,62	21,6	1018,52	-4,22	8,62	17,87	8,58	7,9	0,00	1,2
2014-06-16 15:00	343	35	44	4,7	18,13	9,12	21,6	1018,52	-3,44	3,42	17,87	9,13	10,2	0,00	1,2
2014-06-16 15:30	315	35	46	3,1	18,13	8,92	21,6	1018,52	-2,99	6,71	17,87	9,02	8,3	0,00	1,2
2014-06-16 16:00	339	35	47	2,6	18,03	8,52	21,6	1018,52	-3,04	7,18	17,77	8,67	7,5	0,00	1,2
2014-06-16 16:30	320	35	51	3,5	18,03	8,42	22,2	1018,52	-1,96	5,25	17,77	8,76	8,1	0,60	1,8
2014-06-16 17:00	310	35	53	0,0	18,03	8,42	25,2	1018,52	-1,40	8,42	17,77	8,87	8,9	3,60	4,8
2014-06-16 17:30	281	35	55	2,0	17,93	8,12	25,2	1018,52	-1,15	8,12	17,67	8,67	5,8	3,00	4,8
2014-06-16 18:00	356	35	59	5,0	17,93	7,62	25,2	1018,52	-0,60	1,05	17,67	8,39	7,1	0,00	4,8
2014-06-16 18:30	324	35	61	2,2	17,93	7,32	25,2	1018,52	-0,40	7,32	17,67	8,21	5,6	0,00	4,8
2014-06-16 19:00	320	34	64	2,2	17,93	7,02	25,2	1018,52	0,01	7,02	17,63	8,09	5,0	0,00	4,8
2014-06-16 19:30	335	34	64	3,1	17,93	7,02	25,2	1018,52	0,01	4,63	17,63	8,09	5,2	0,00	4,8
2014-06-16 20:00	345	34	65	3,3	17,93	6,82	25,2	1018,52	0,05	3,44	17,63	7,95	3,3	0,00	4,8
2014-06-16 20:30	325	34	68	0,0	17,93	6,62	25,2	1018,52	0,51	6,62	17,63	7,93	4,9	0,00	4,8
2014-06-16 21:00	330	34	70	1,4	17,83	6,52	26,4	1018,52	0,84	6,52	17,53	7,96	4,1	1,20	6,0
2014-06-16 21:30	305	34	71	2,8	17,83	6,42	26,4	1018,52	0,94	3,98	17,53	7,93	4,5	1,20	6,0
2014-06-16 22:00	318	34	72	2,4	17,73	6,32	27,6	1018,52	1,05	4,86	17,43	7,89	4,1	1,20	7,2
2014-06-16 22:30	318	34	73	1,2	17,73	6,22	27,6	1018,52	1,16	6,22	17,43	7,86	4,3	1,20	7,2
2014-06-16 23:00	303	34	73	0,0	17,63	6,12	27,6	1018,52	1,06	6,12	17,33	7,76	3,1	0,00	7,2
2014-06-16 23:30	321	34	73	1,2	17,63	6,12	27,6	1018,52	1,06	6,12	17,33	7,76	3,9	0,00	7,2
2014-06-17 00:00	356	34	74	0,0	17,53	6,02	27,6	1018,52	1,16	6,02	17,23	7,73	3,5	0,00	0,0
2014-06-17 00:30	317	35	73	0,0	17,53	6,02	27,6	1018,52	0,96	6,02	17,27	7,66	3,9	0,00	0,0
2014-06-17 01:00	321	35	71	0,0	17,53	5,82	27,6	1018,52	0,37	5,82	17,27	7,33	3,3	0,00	0,0
2014-06-17 01:30	295	35	73	0,0	17,53	5,82	27,6	1018,52	0,77	5,82	17,27	7,46	2,8	0,00	0,0
2014-06-17 02:00	314	35	73	0,0	17,43	5,72	27,6	1017,52	0,68	5,72	17,17	7,36	2,4	0,00	0,0
2014-06-17 02:30	319	35	74	1,4	17,43	5,62	27,6	1017,52	0,78	5,62	17,17	7,33	2,4	0,00	0,0
2014-06-17 03:00	321	35	74	0,0	17,43	5,62	27,6	1017,52	0,78	5,62	17,17	7,33	2,2	0,00	0,0
2014-06-17 03:30	316	35	76	0,0	17,43	5,52	27,6	1017,52	1,07	5,52	17,17	7,37	2,0	0,00	0,0
2014-06-17 04:00	332	35	76	0,0	17,43	5,52	27,6	1017,52	1,07	5,52	17,17	7,37	1,6	0,00	0,0
2014-06-17 04:30	334	35	74	1,8	17,43	5,62	27,6	1017,52	0,78	5,62	17,17	7,33	2,4	0,00	0,0
2014-06-17 05:00	351	35	74	0,0	17,43	5,52	27,6	1017,52	0,68	5,52	17,17	7,23	1,6	0,00	0,0
2014-06-17 05:30	335	35	76	0,0	17,33	5,52	27,6	1017,52	1,07	5,52	17,07	7,37	2,2	0,00	0,0
2014-06-17 06:00	323	35	77	2,0	17,33	5,72	27,6	1017,52	1,45	5,72	17,07	7,64	2,8	0,00	0,0
2014-06-17 06:30	328	35	72	2,0	17,43	5,92	27,6	1017,52	0,67	5,92	17,17	7,49	3,3	0,00	0,0

Datum	Vindrikt °	Fukt inne Rh%	Fukt ute Rh%	Vindhast m/s	Temp in °C	Temp ute °C	Nb. Mån mm	Tryck Mbar	Dagpp °C	Kyleffekt °C	Vix inne °C	Vix ute °C	Vindby m/s	Korr lufttryck	Nederb./dygn mm
2014-06-17 07:00	317	34	73	1,8	17,73	6,02	27,6	1016,51	0,96	6,02	17,43	7,66	3,3	0,00	0,0
2014-06-17 07:30	302	34	69	1,2	18,03	6,52	27,6	1016,51	0,63	6,52	17,73	7,90	4,3	0,00	0,0
2014-06-17 08:00	330	34	65	1,6	18,13	6,72	27,6	1016,51	-0,05	6,72	17,83	7,85	3,7	0,00	0,0
2014-06-17 08:30	296	34	62	0,0	18,13	7,12	27,6	1016,51	-0,35	7,12	17,83	8,07	5,0	0,00	0,0
2014-06-17 09:00	332	34	59	1,8	18,13	7,42	27,6	1016,51	-0,79	7,42	17,83	8,19	4,3	0,00	0,0
2014-06-17 09:30	296	34	56	1,2	18,13	7,82	27,6	1015,51	-1,16	7,82	17,83	8,43	4,5	0,00	0,0
2014-06-17 10:00	298	34	57	1,6	18,13	8,32	27,6	1015,51	-0,44	8,32	17,83	8,98	3,9	0,00	0,0
2014-06-17 10:30	336	34	56	2,8	18,13	8,42	27,6	1015,51	-0,61	6,16	17,83	9,03	4,3	0,00	0,0
2014-06-17 11:00	314	34	55	3,1	18,03	8,52	27,6	1015,51	-0,78	6,27	17,73	9,07	5,0	0,00	0,0
2014-06-17 11:30	302	34	54	0,0	18,03	9,22	27,6	1015,51	-0,39	9,22	17,73	9,72	5,6	0,00	0,0
2014-06-17 12:00	316	34	55	3,1	18,03	9,02	27,6	1015,51	-0,31	6,82	17,73	9,57	5,4	0,00	0,0
2014-06-17 12:30	298	34	56	1,2	18,03	9,02	27,6	1015,51	-0,05	9,02	17,73	9,63	6,6	0,00	0,0
2014-06-17 13:00	290	34	58	2,2	17,93	9,32	27,6	1014,51	0,74	9,32	17,63	10,04	5,8	0,00	0,0
2014-06-17 13:30	329	34	57	4,5	17,93	9,32	27,6	1014,51	0,49	3,67	17,63	9,98	5,6	0,00	0,0
2014-06-17 14:00	296	34	60	1,2	17,93	9,52	27,6	1014,51	1,43	9,52	17,63	10,35	5,8	0,00	0,0
2014-06-17 14:30	312	34	59	1,8	17,93	10,12	27,6	1014,51	1,74	10,12	17,63	10,90	5,0	0,00	0,0
2014-06-17 15:00	299	34	57	2,0	17,93	10,22	27,6	1014,51	1,33	10,22	17,63	10,88	5,2	0,00	0,0
2014-06-17 15:30	322	34	58	2,0	17,93	10,32	27,6	1014,51	1,68	10,32	17,63	11,04	4,3	0,00	0,0
2014-06-17 16:00	310	34	59	1,2	17,93	10,42	27,6	1013,51	2,02	10,42	17,63	11,20	5,8	0,00	0,0
2014-06-17 16:30	313	34	60	0,0	17,93	10,22	27,6	1013,51	2,08	10,22	17,63	11,05	4,3	0,00	0,0
2014-06-17 17:00	325	34	66	3,3	17,93	10,02	27,6	1013,51	3,30	7,06	17,63	11,21	5,0	0,00	0,0
2014-06-17 17:30	315	34	71	1,2	17,93	9,72	27,6	1013,51	4,10	9,72	17,63	11,23	4,3	0,00	0,0
2014-06-17 18:00	324	34	75	2,4	17,93	9,52	27,6	1013,51	4,73	8,24	17,63	11,30	4,3	0,00	0,0
2014-06-17 18:30	323	34	77	0,0	17,93	9,52	27,6	1013,51	5,12	9,52	17,63	11,44	4,7	0,00	0,0
2014-06-17 19:00	320	34	79	0,0	17,93	9,52	27,6	1012,51	5,50	9,52	17,63	11,58	4,7	0,00	0,0
2014-06-17 19:30	275	34	83	2,2	17,93	9,42	27,6	1012,51	6,15	9,42	17,63	11,77	4,7	0,00	0,0
2014-06-17 20:00	277	34	83	1,6	17,93	9,52	27,6	1012,51	6,25	9,52	17,63	11,87	4,1	0,00	0,0
2014-06-17 20:30	339	34	83	2,0	17,93	9,62	27,6	1012,51	6,34	9,62	17,63	11,97	3,5	0,00	0,0
2014-06-17 21:00	327	35	82	0,0	17,93	9,82	27,6	1011,51	6,36	9,82	17,67	12,10	4,3	0,00	0,0
2014-06-17 21:30	312	35	85	3,7	17,83	9,62	30,6	1011,51	6,70	5,73	17,57	12,12	4,1	3,00	3,0
2014-06-17 22:00	316	35	87	1,4	17,83	9,52	30,6	1011,51	6,95	9,52	17,57	12,18	3,9	3,00	3,0
2014-06-17 22:30	307	35	88	1,4	17,73	9,42	30,6	1011,51	7,03	9,42	17,47	12,16	4,3	0,00	3,0
2014-06-17 23:00	292	35	88	1,4	17,73	9,62	30,6	1011,51	7,23	9,62	17,47	12,36	3,7	0,00	3,0
2014-06-17 23:30	305	35	89	1,6	17,73	9,62	30,6	1011,51	7,40	9,62	17,47	12,44	3,3	0,00	3,0
2014-06-18 00:00	335	35	89	2,6	17,73	9,42	30,6	1010,51	7,20	8,13	17,47	12,24	3,9	0,00	0,0
2014-06-18 00:30	309	35	89	1,8	17,63	9,32	30,6	1010,51	7,10	9,32	17,37	12,14	5,0	0,00	0,0
2014-06-18 01:00	333	35	89	1,2	17,63	9,22	31,8	1010,51	7,00	9,22	17,37	12,03	4,1	1,20	1,2
2014-06-18 01:30	289	35	85	1,2	17,63	9,32	31,8	1010,51	6,41	9,32	17,37	11,82	2,8	1,20	1,2
2014-06-18 02:00	301	35	85	0,0	17,53	9,32	31,8	1010,51	6,41	9,32	17,27	11,82	3,9	0,00	1,2
2014-06-18 02:30	327	35	84	1,6	17,53	9,32	31,8	1010,51	6,23	9,32	17,27	11,75	4,9	0,00	1,2
2014-06-18 03:00	288	35	83	1,2	17,53	9,32	31,8	1010,51	6,05	9,32	17,27	11,67	4,7	0,00	1,2
2014-06-18 03:30	335	35	77	3,9	17,53	9,22	31,8	1010,51	4,83	5,27	17,27	11,14	5,0	0,00	1,2
2014-06-18 04:00	319	35	78	0,0	17,53	8,92	31,8	1010,51	4,73	8,92	17,27	10,91	6,4	0,00	1,2
2014-06-18 04:30	262	35	73	2,4	17,43	8,52	31,8	1010,51	3,36	7,18	17,17	10,16	6,4	0,00	1,2
2014-06-18 05:00	325	35	73	1,8	17,43	8,32	31,8	1011,51	3,17	8,32	17,17	9,96	6,4	0,00	1,2
2014-06-18 05:30	333	35	74	0,0	17,53	8,42	31,8	1011,51	3,47	8,42	17,27	10,13	7,3	0,00	1,2

Datum	Vindrikt	Fukt inne	Fukt ute	Vindhast	Temp in	Temp ute	Nb. Mån	Tryck	Dagpp	Kyleffekt	Vix inne	Vix ute	Vindby	Korr lufttryck	Nederb./dygn
	°	Rh%	Rh%	m/s	°C	°C	mm	Mbar	°C	°C	°C	°C	m/s		mm
2014-06-18 06:00	317	35	79	0,0	17,53	8,52	31,8	1010,51	4,53	8,52	17,27	10,58	4,5	0,00	1,2
2014-06-18 06:30	272	35	78	0,0	17,53	8,92	31,8	1010,51	4,73	8,92	17,27	10,91	3,5	0,00	1,2
2014-06-18 07:00	308	35	79	0,0	17,83	9,22	31,8	1010,51	5,21	9,22	17,57	11,28	4,7	0,00	1,2
2014-06-18 07:30	336	35	75	5,2	18,03	9,42	31,8	1010,51	4,63	3,32	17,77	11,20	6,2	0,00	1,2
2014-06-18 08:00	303	35	71	0,0	18,13	9,92	31,8	1011,51	4,29	9,92	17,87	11,43	7,7	0,00	1,2
2014-06-18 08:30	330	35	75	0,0	18,13	9,62	31,8	1011,51	4,82	9,62	17,87	11,40	4,3	0,00	1,2
2014-06-18 09:00	324	35	73	2,0	18,13	9,72	31,8	1011,51	4,52	9,72	17,87	11,36	4,7	0,00	1,2
2014-06-18 09:30	297	35	72	3,0	18,13	10,02	31,8	1011,51	4,60	7,91	17,87	11,60	5,4	0,00	1,2
2014-06-18 10:00	308	35	70	3,3	18,13	10,42	31,8	1010,51	4,56	7,51	17,87	11,87	7,7	0,00	1,2
2014-06-18 10:30	315	35	64	2,0	18,03	11,32	31,8	1010,51	4,08	11,32	17,77	12,39	7,7	0,00	1,2
2014-06-18 11:00	259	35	65	2,4	18,03	11,72	31,8	1010,51	4,69	10,56	17,77	12,85	7,1	0,00	1,2
2014-06-18 11:30	276	35	64	2,8	18,03	11,92	31,8	1010,51	4,64	9,99	17,77	12,99	6,9	0,00	1,2
2014-06-18 12:00	317	35	66	3,1	17,93	12,02	31,8	1010,51	5,20	10,09	17,67	13,21	6,8	0,00	1,2
2014-06-18 12:30	320	35	65	2,0	17,93	11,22	31,8	1011,51	4,21	11,22	17,67	12,35	6,4	0,00	1,2
2014-06-18 13:00	293	35	64	2,2	17,93	11,32	31,8	1011,51	4,08	11,32	17,67	12,39	6,6	0,00	1,2
2014-06-18 13:30	300	35	65	4,3	17,93	11,72	31,8	1011,51	4,69	7,39	17,67	12,85	5,0	0,00	1,2
2014-06-18 14:00	311	35	61	3,3	17,83	11,92	31,8	1011,51	3,92	9,20	17,57	12,81	7,1	0,00	1,2
2014-06-18 14:30	290	35	57	2,2	17,83	12,62	31,8	1011,51	3,56	12,62	17,57	13,29	6,9	0,00	1,2
2014-06-18 15:00	304	35	57	2,4	17,93	12,42	31,8	1011,51	3,38	11,30	17,67	13,09	7,5	0,00	1,2
2014-06-18 15:30	329	35	62	1,8	17,83	11,72	31,8	1011,51	3,98	11,72	17,57	12,67	5,4	0,00	1,2
2014-06-18 16:00	298	35	62	2,2	17,83	11,82	31,8	1011,51	4,07	11,82	17,57	12,77	6,2	0,00	1,2
2014-06-18 16:30	346	35	66	3,5	17,83	11,42	31,8	1011,51	4,63	8,64	17,57	12,61	4,9	0,00	1,2
2014-06-18 17:00	342	35	71	4,5	17,83	11,02	31,8	1010,51	5,35	5,78	17,57	12,53	5,0	0,00	1,2
2014-06-18 17:30	325	35	72	3,3	17,73	10,82	31,8	1010,51	5,36	7,96	17,47	12,40	5,4	0,00	1,2
2014-06-18 18:00	313	35	69	1,8	17,83	10,72	31,8	1010,51	4,63	10,72	17,57	12,10	4,7	0,00	1,2
2014-06-18 18:30	281	35	74	3,0	17,83	10,42	31,8	1010,51	5,39	8,35	17,57	12,13	4,9	0,00	1,2
2014-06-18 19:00	316	35	76	0,0	17,83	10,12	31,8	1009,51	5,50	10,12	17,57	11,97	4,3	0,00	1,2
2014-06-18 19:30	310	35	79	2,0	17,83	9,72	31,8	1009,51	5,70	9,72	17,57	11,78	3,7	0,00	1,2
2014-06-18 20:00	282	35	79	1,2	17,93	9,52	31,8	1009,51	5,50	9,52	17,67	11,58	4,1	0,00	1,2
2014-06-18 20:30	316	35	80	0,0	17,93	9,42	31,8	1009,51	5,60	9,42	17,67	11,55	2,8	0,00	1,2
2014-06-18 21:00	301	35	82	0,0	17,93	9,42	31,8	1009,51	5,97	9,42	17,67	11,70	2,2	0,00	1,2
2014-06-18 21:30	308	35	84	0,0	17,93	9,12	31,8	1008,51	6,03	9,12	17,67	11,55	2,6	0,00	1,2
2014-06-18 22:00	324	35	84	0,0	17,93	9,12	31,8	1008,51	6,03	9,12	17,67	11,55	3,0	0,00	1,2
2014-06-18 22:30	316	35	85	0,0	17,93	9,02	31,8	1008,51	6,11	9,02	17,67	11,52	2,0	0,00	1,2
2014-06-18 23:00	306	35	87	0,0	17,93	8,92	31,8	1008,51	6,37	8,92	17,67	11,58	1,6	0,00	1,2
2014-06-18 23:30	297	35	89	0,0	17,93	8,72	31,8	1007,51	6,51	8,72	17,67	11,53	1,4	0,00	1,2
2014-06-19 00:00	297	35	92	0,0	17,93	8,42	31,8	1007,51	6,71	8,42	17,67	11,48	0,0	0,00	0,0
2014-06-19 00:30	300	35	94	0,0	17,83	8,32	31,8	1007,51	6,94	8,32	17,57	11,54	0,0	0,00	0,0
2014-06-19 01:00	299	35	95	0,0	17,83	8,22	31,8	1006,51	7,00	8,22	17,57	11,52	0,0	0,00	0,0
2014-06-19 01:30	306	35	95	0,0	17,83	8,12	31,8	1006,51	6,90	8,12	17,57	11,42	1,2	0,00	0,0
2014-06-19 02:00	302	35	96	0,0	17,83	7,92	31,8	1006,51	6,86	7,92	17,57	11,31	0,0	0,00	0,0
2014-06-19 02:30	303	35	97	0,0	17,83	7,82	31,8	1005,51	6,92	7,82	17,57	11,29	0,0	0,00	0,0
2014-06-19 03:00	304	35	97	0,0	17,83	7,72	31,8	1005,51	6,82	7,72	17,57	11,19	0,0	0,00	0,0
2014-06-19 03:30	304	35	97	0,0	17,83	7,62	31,8	1005,51	6,72	7,62	17,57	11,09	0,0	0,00	0,0
2014-06-19 04:00	302	35	98	0,0	17,83	7,62	31,8	1004,51	6,87	7,62	17,57	11,18	0,0	0,00	0,0
2014-06-19 04:30	301	35	98	0,0	17,83	7,52	32,4	1004,51	6,77	7,52	17,57	11,08	0,0	0,60	0,6

Datum	Vindrikt	Fukt inne	Fukt ute	Vindhast	Temp in	Temp ute	Nb. Mån	Tryck	Dagpp	Kyleffekt	Vix inne	Vix ute	Vindby	Korr lufttryck	Nederb./dygn
	°	Rh%	Rh%	m/s	°C	°C	mm	Mbar	°C	°C	°C	°C	m/s		mm
2014-06-19 05:00	308	35	98	0,0	17,83	7,62	32,4	1004,51	6,87	7,62	17,57	11,18	0,0	0,60	0,6
2014-06-19 05:30	318	35	98	0,0	17,83	7,72	32,4	1004,51	6,97	7,72	17,57	11,28	0,0	0,00	0,6
2014-06-19 06:00	302	35	99	0,0	17,83	7,92	32,4	1003,51	7,32	7,92	17,57	11,56	0,0	0,00	0,6
2014-06-19 06:30	332	35	99	0,0	17,83	8,02	32,4	1003,51	7,42	8,02	17,57	11,66	0,0	0,00	0,6
2014-06-19 07:00	335	35	99	0,0	18,13	8,22	32,4	1003,51	7,62	8,22	17,87	11,86	0,0	0,00	0,6
2014-06-19 07:30	305	35	98	0,0	18,33	8,22	32,4	1003,51	7,47	8,22	18,07	11,78	0,0	0,00	0,6
2014-06-19 08:00	318	35	99	0,0	18,43	8,32	33,6	1003,51	7,72	8,32	18,17	11,96	0,0	1,20	1,8
2014-06-19 08:30	356	35	99	0,0	18,53	8,62	33,6	1003,51	8,02	8,62	18,27	12,26	0,0	1,20	1,8
2014-06-19 09:00	356	35	99	0,0	18,43	9,32	33,6	1003,51	8,72	9,32	18,17	12,96	1,2	0,00	1,8
2014-06-19 09:30	322	35	94	0,0	18,43	9,72	33,6	1002,51	8,33	9,72	18,17	12,94	1,4	0,00	1,8
2014-06-19 10:00	327	35	91	0,0	18,43	10,02	33,6	1002,51	8,13	10,02	18,17	13,00	1,6	0,00	1,8
2014-06-19 10:30	308	35	91	1,2	18,43	9,52	33,6	1002,51	7,63	9,52	18,17	12,50	1,6	0,00	1,8
2014-06-19 11:00	327	35	94	0,0	18,43	8,62	34,2	1002,51	7,24	8,62	18,17	11,84	3,7	0,60	2,4
2014-06-19 11:30	351	35	88	0,0	18,43	9,32	34,2	1002,51	6,93	9,32	18,17	12,06	3,0	0,60	2,4
2014-06-19 12:00	351	35	87	0,0	18,43	9,02	34,2	1002,51	6,46	9,02	18,17	11,68	3,3	0,00	2,4
2014-06-19 12:30	325	35	74	0,0	18,43	9,32	34,2	1002,51	4,33	9,32	18,17	11,03	4,3	0,00	2,4
2014-06-19 13:00	290	35	70	0,0	18,43	9,52	34,2	1002,51	3,70	9,52	18,17	10,97	5,0	0,00	2,4
2014-06-19 13:30	306	35	69	1,4	18,33	9,02	34,2	1003,51	3,01	9,02	18,07	10,40	4,3	0,00	2,4
2014-06-19 14:00	318	35	62	2,2	18,33	10,82	34,2	1003,51	3,13	10,82	18,07	11,77	4,7	0,00	2,4
2014-06-19 14:30	321	35	59	2,0	18,33	10,92	34,2	1003,51	2,49	10,92	18,07	11,70	3,9	0,00	2,4
2014-06-19 15:00	342	35	66	2,8	18,33	9,22	34,2	1003,51	2,55	7,04	18,07	10,41	6,8	0,00	2,4
2014-06-19 15:30	323	35	57	2,0	18,33	9,42	34,2	1003,51	0,58	9,42	18,07	10,08	6,0	0,00	2,4
2014-06-19 16:00	331	35	53	3,3	18,33	9,72	34,2	1003,51	-0,20	6,72	18,07	10,17	6,8	0,00	2,4
2014-06-19 16:30	351	35	55	2,8	18,33	9,52	34,2	1003,51	0,15	7,36	18,07	10,07	5,8	0,00	2,4
2014-06-19 17:00	316	35	54	1,6	18,33	9,72	34,2	1003,51	0,07	9,72	18,07	10,22	7,1	0,00	2,4
2014-06-19 17:30	329	35	56	1,4	18,33	8,72	34,2	1004,51	-0,33	8,72	18,07	9,33	6,4	0,00	2,4
2014-06-19 18:00	343	35	53	4,3	18,23	8,92	34,2	1004,51	-0,94	4,02	17,97	9,37	6,9	0,00	2,4
2014-06-19 18:30	302	35	51	1,8	18,23	9,02	34,2	1004,51	-1,41	9,02	17,97	9,36	6,4	0,00	2,4
2014-06-19 19:00	314	35	52	1,6	18,23	8,22	34,2	1004,51	-1,86	8,22	17,97	8,62	6,4	0,00	2,4
2014-06-19 19:30	330	35	58	0,0	18,23	6,92	34,2	1004,51	-1,50	6,92	17,97	7,64	7,3	0,00	2,4
2014-06-19 20:00	344	35	53	2,2	18,43	8,12	34,2	1004,51	-1,68	8,12	18,17	8,57	5,0	0,00	2,4
2014-06-19 20:30	265	35	51	1,2	18,43	7,52	34,2	1004,51	-2,79	7,52	18,17	7,86	4,9	0,00	2,4
2014-06-19 21:00	334	35	57	3,5	18,43	6,52	34,2	1005,51	-2,12	3,10	18,17	7,18	6,8	0,00	2,4
2014-06-19 21:30	337	35	58	1,4	18,43	6,32	34,2	1005,51	-2,06	6,32	18,17	7,04	4,5	0,00	2,4
2014-06-19 22:00	327	35	61	0,0	18,43	5,42	34,2	1005,51	-2,18	5,42	18,17	6,31	3,5	0,00	2,4
2014-06-19 22:30	351	35	65	0,0	18,33	4,72	34,2	1005,51	-1,94	4,72	18,07	5,85	3,3	0,00	2,4
2014-06-19 23:00	339	35	69	0,0	18,23	4,62	34,2	1005,51	-1,19	4,62	17,97	6,00	2,6	0,00	2,4
2014-06-19 23:30	326	35	72	2,4	18,13	4,32	34,2	1005,51	-0,87	2,75	17,87	5,89	2,6	0,00	2,4
2014-06-20 00:00	321	35	77	0,0	18,03	3,72	34,2	1005,51	-0,49	3,72	17,77	5,63	3,9	0,00	0,0
2014-06-20 00:30	314	35	78	0,0	17,93	3,42	34,2	1005,51	-0,59	3,42	17,67	5,40	1,6	0,00	0,0
2014-06-20 01:00	316	35	80	0,0	17,83	3,02	34,2	1005,51	-0,62	3,02	17,57	5,15	0,0	0,00	0,0
2014-06-20 01:30	301	35	79	0,0	17,83	2,92	34,2	1005,51	-0,90	2,92	17,57	4,98	1,4	0,00	0,0
2014-06-20 02:00	300	35	82	0,0	17,73	2,32	34,2	1005,51	-0,95	2,32	17,47	4,59	0,0	0,00	0,0
2014-06-20 02:30	331	35	84	0,0	17,73	1,82	34,2	1005,51	-1,10	1,82	17,47	4,24	0,0	0,00	0,0
2014-06-20 03:00	345	35	84	0,0	17,73	1,72	34,2	1005,51	-1,19	1,72	17,47	4,14	1,4	0,00	0,0
2014-06-20 03:30	351	35	86	0,0	17,73	1,62	34,2	1005,51	-0,96	1,62	17,47	4,19	0,0	0,00	0,0

Datum	Vindrikt	Fukt inne	Fukt ute	Vindhast	Temp in	Temp ute	Nb. Mån	Tryck	Dagpp	Kyleffekt	Vix inne	Vix ute	Vindby	Korr lufttryck	Nederb./dygn
	°	Rh%	Rh%	m/s	°C	°C	mm	Mbar	°C	°C	°C	°C	m/s		mm
2014-06-20 04:00	328	35	85	0,0	17,63	1,72	34,2	1005,51	-1,03	1,72	17,37	4,22	1,2	0,00	0,0
2014-06-20 04:30	356	35	87	0,0	17,63	1,72	34,2	1005,51	-0,70	1,72	17,37	4,37	0,0	0,00	0,0
2014-06-20 05:00	62	35	86	0,0	17,63	2,32	34,2	1005,51	-0,27	2,32	17,37	4,90	0,0	0,00	0,0
2014-06-20 05:30	325	35	77	0,0	17,63	3,12	34,2	1005,51	-1,07	3,12	17,37	5,03	2,8	0,00	0,0
2014-06-20 06:00	356	35	64	0,0	17,63	4,12	34,2	1005,51	-2,73	4,12	17,37	5,18	3,5	0,00	0,0
2014-06-20 06:30	340	35	59	3,1	17,63	4,72	34,2	1005,51	-3,31	2,12	17,37	5,49	7,3	0,00	0,0
2014-06-20 07:00	344	35	56	0,0	17,93	5,62	34,2	1005,51	-3,21	5,62	17,67	6,23	6,0	0,00	0,0
2014-06-20 07:30	351	35	53	3,5	18,23	5,42	34,2	1005,51	-4,18	1,86	17,97	5,86	7,1	0,00	0,0
2014-06-20 08:00	338	35	54	2,8	18,23	3,92	34,2	1005,51	-5,30	1,24	17,97	4,42	6,9	0,00	0,0
2014-06-20 08:30	301	35	51	2,8	18,33	5,42	34,2	1005,51	-4,72	2,88	18,07	5,76	7,3	0,00	0,0
2014-06-20 09:00	337	35	55	0,0	18,23	4,82	34,2	1005,51	-4,21	4,82	17,97	5,37	5,4	0,00	0,0
2014-06-20 09:30	308	35	54	1,4	18,23	4,72	34,2	1006,51	-4,56	4,72	17,97	5,22	6,6	0,00	0,0
2014-06-20 10:00	332	35	55	1,2	18,13	5,22	34,2	1005,51	-3,84	5,22	17,87	5,77	7,1	0,00	0,0
2014-06-20 10:30	306	35	56	1,6	18,13	5,22	34,2	1006,51	-3,58	5,22	17,87	5,82	5,0	0,00	0,0
2014-06-20 11:00	311	34	53	1,4	18,13	5,72	34,2	1006,51	-3,90	5,72	17,83	6,16	6,4	0,00	0,0
2014-06-20 11:30	186	35	49	1,6	18,23	6,12	34,2	1006,51	-4,64	6,12	17,97	6,36	6,0	0,00	0,0
2014-06-20 12:00	347	34	45	3,9	18,23	7,62	34,2	1005,51	-4,48	3,40	17,93	7,67	5,4	0,00	0,0
2014-06-20 12:30	0	34	44	1,4	18,13	7,72	34,2	1005,51	-4,71	7,72	17,83	7,73	6,9	0,00	0,0
2014-06-20 13:00	351	34	50	2,2	18,13	7,22	34,2	1005,51	-3,34	7,22	17,83	7,51	6,4	0,00	0,0
2014-06-20 13:30	346	34	50	1,6	18,03	7,02	34,2	1006,51	-3,53	7,02	17,73	7,31	6,8	0,00	0,0
2014-06-20 14:00	71	34	52	2,6	18,03	7,32	34,2	1005,51	-2,69	5,91	17,73	7,71	6,2	0,00	0,0
2014-06-20 14:30	282	34	51	3,0	18,03	7,92	34,2	1005,51	-2,42	5,61	17,73	8,26	5,6	0,00	0,0
2014-06-20 15:00	351	34	54	1,8	18,03	7,72	34,2	1005,51	-1,78	7,72	17,73	8,22	5,0	0,00	0,0
2014-06-20 15:30	281	34	56	0,0	17,93	7,62	34,2	1005,51	-1,35	7,62	17,63	8,23	6,2	0,00	0,0
2014-06-20 16:00	325	34	55	0,0	17,93	6,62	34,2	1005,51	-2,54	6,62	17,63	7,17	4,7	0,00	0,0
2014-06-20 16:30	311	34	49	2,8	18,03	8,32	34,2	1005,51	-2,62	6,05	17,73	8,56	5,8	0,00	0,0
2014-06-20 17:00	304	34	45	2,2	18,03	7,82	34,2	1005,51	-4,30	7,82	17,73	7,87	6,0	0,00	0,0
2014-06-20 17:30	356	34	57	2,2	18,03	7,02	34,2	1005,51	-1,66	7,02	17,73	7,68	4,9	0,00	0,0
2014-06-20 18:00	313	34	51	1,2	18,03	7,02	34,2	1005,51	-3,24	7,02	17,73	7,36	5,0	0,00	0,0
2014-06-20 18:30	323	34	71	1,2	17,93	4,82	34,2	1005,51	-0,59	4,82	17,63	6,33	5,4	0,00	0,0
2014-06-20 19:00	312	34	60	2,4	18,03	5,82	34,2	1005,51	-2,04	4,33	17,73	6,65	5,4	0,00	0,0
2014-06-20 19:30	312	34	58	1,4	18,03	5,82	34,2	1005,51	-2,53	5,82	17,73	6,54	5,4	0,00	0,0
2014-06-20 20:00	340	34	68	1,8	18,03	4,72	34,2	1005,51	-1,30	4,72	17,73	6,03	5,6	0,00	0,0
2014-06-20 20:30	351	34	61	2,6	18,03	5,32	34,2	1005,51	-2,28	3,80	17,73	6,21	4,5	0,00	0,0
2014-06-20 21:00	314	34	57	0,0	18,03	5,02	34,2	1005,51	-3,52	5,02	17,73	5,68	5,4	0,00	0,0
2014-06-20 21:30	347	34	59	0,0	18,13	4,82	34,2	1005,51	-3,22	4,82	17,83	5,59	3,5	0,00	0,0
2014-06-20 22:00	318	34	58	0,0	18,13	4,22	34,2	1005,51	-4,02	4,22	17,83	4,93	4,3	0,00	0,0
2014-06-20 22:30	336	34	61	0,0	18,03	3,82	34,2	1005,51	-3,69	3,82	17,73	4,71	3,7	0,00	0,0
2014-06-20 23:00	319	34	66	0,0	17,93	3,02	34,2	1005,51	-3,34	3,02	17,63	4,21	0,0	0,00	0,0
2014-06-20 23:30	315	34	73	0,0	17,93	2,52	34,2	1005,51	-2,40	2,52	17,63	4,16	1,4	0,00	0,0
2014-06-21 00:00	334	34	77	0,0	17,83	1,92	34,2	1005,51	-2,23	1,92	17,53	3,83	1,4	0,00	0,0
2014-06-21 00:30	323	34	79	0,0	17,73	1,72	34,2	1005,51	-2,06	1,72	17,43	3,77	2,0	0,00	0,0
2014-06-21 01:00	322	34	78	0,0	17,63	1,62	34,2	1005,51	-2,34	1,62	17,33	3,60	1,8	0,00	0,0
2014-06-21 01:30	321	34	80	0,0	17,63	1,32	34,2	1005,51	-2,27	1,32	17,33	3,45	0,0	0,00	0,0
2014-06-21 02:00	317	34	79	0,0	17,53	1,32	34,2	1005,51	-2,45	1,32	17,23	3,37	1,4	0,00	0,0
2014-06-21 02:30	321	34	82	0,0	17,53	1,02	34,2	1005,51	-2,22	1,02	17,23	3,29	1,4	0,00	0,0

Datum	Vindrikt	Fukt inne	Fukt ute	Vindhast	Temp in	Temp ute	Nb. Mån	Tryck	Dagpp	Kyleffekt	Vix inne	Vix ute	Vindby	Korr lufttryck	Nederb./dygn
	°	Rh%	Rh%	m/s	°C	°C	mm	Mbar	°C	°C	°C	°C	m/s		mm
2014-06-21 03:00	313	34	84	0,0	17,43	0,92	34,2	1004,51	-1,98	0,92	17,13	3,34	1,6	0,00	0,0
2014-06-21 03:30	6	34	83	0,0	17,43	1,02	34,2	1004,51	-2,05	1,02	17,13	3,37	1,6	0,00	0,0
2014-06-21 04:00	319	34	85	0,0	17,43	1,22	34,2	1004,51	-1,52	1,22	17,13	3,72	1,4	0,00	0,0
2014-06-21 04:30	342	34	86	2,8	17,33	1,72	34,2	1004,51	-0,86	-1,16	17,03	4,29	3,1	0,00	0,0
2014-06-21 05:00	303	34	89	0,0	17,23	1,92	34,2	1004,51	-0,18	1,92	16,93	4,73	2,2	0,00	0,0
2014-06-21 05:30	311	34	89	0,0	17,23	2,32	34,2	1003,51	0,22	2,32	16,93	5,13	3,5	0,00	0,0
2014-06-21 06:00	308	34	87	2,4	17,23	2,72	34,2	1003,51	0,29	1,06	16,93	5,37	3,5	0,00	0,0
2014-06-21 06:30	275	34	88	1,6	17,23	2,82	34,2	1003,51	0,55	2,82	16,93	5,55	3,3	0,00	0,0
2014-06-21 07:00	283	34	89	1,8	17,53	2,92	34,2	1003,51	0,81	2,92	17,23	5,73	3,7	0,00	0,0
2014-06-21 07:30	338	34	89	2,2	17,83	3,12	34,2	1003,51	1,00	3,12	17,53	5,93	3,7	0,00	0,0
2014-06-21 08:00	302	34	87	1,6	17,93	3,62	34,2	1003,51	1,17	3,62	17,63	6,27	3,9	0,00	0,0
2014-06-21 08:30	329	34	89	0,0	17,93	3,62	34,2	1003,51	1,50	3,62	17,63	6,43	3,9	0,00	0,0
2014-06-21 09:00	289	34	91	0,0	17,93	3,82	34,2	1003,51	2,01	3,82	17,63	6,79	3,3	0,00	0,0
2014-06-21 09:30	332	34	90	0,0	17,93	4,02	34,2	1002,51	2,05	4,02	17,63	6,91	4,9	0,00	0,0
2014-06-21 10:00	312	34	89	2,0	17,93	4,32	34,2	1002,51	2,18	4,32	17,63	7,13	4,3	0,00	0,0
2014-06-21 10:30	262	34	88	1,6	17,93	4,72	34,2	1002,51	2,41	4,72	17,63	7,45	4,7	0,00	0,0
2014-06-21 11:00	301	34	88	1,2	17,93	4,82	34,2	1002,51	2,51	4,82	17,63	7,55	3,5	0,00	0,0
2014-06-21 11:30	312	34	87	2,2	17,93	4,92	34,2	1001,51	2,44	4,92	17,63	7,57	4,3	0,00	0,0
2014-06-21 12:00	283	34	85	1,6	17,83	5,12	34,2	1001,51	2,30	5,12	17,53	7,62	4,9	0,00	0,0
2014-06-21 12:30	309	34	82	1,8	17,83	5,42	34,2	1001,51	2,07	5,42	17,53	7,70	5,2	0,00	0,0
2014-06-21 13:00	288	34	82	2,2	17,83	5,72	34,2	1001,51	2,36	5,72	17,53	8,00	4,5	0,00	0,0
2014-06-21 13:30	305	34	84	2,0	17,83	5,72	34,2	1001,51	2,71	5,72	17,53	8,15	4,9	0,00	0,0
2014-06-21 14:00	320	34	84	0,0	17,73	5,82	34,2	1001,51	2,81	5,82	17,43	8,25	4,7	0,00	0,0
2014-06-21 14:30	261	34	87	1,4	17,73	6,02	34,2	1000,51	3,52	6,02	17,43	8,68	5,0	0,00	0,0
2014-06-21 15:00	315	34	89	0,0	17,63	6,02	34,2	1000,51	3,86	6,02	17,33	8,83	3,3	0,00	0,0
2014-06-21 15:30	305	34	90	1,8	17,63	6,12	34,2	1000,51	4,12	6,12	17,33	9,01	3,5	0,00	0,0
2014-06-21 16:00	312	34	91	0,0	17,63	6,12	34,2	1000,51	4,28	6,12	17,33	9,09	2,2	0,00	0,0
2014-06-21 16:30	275	34	93	1,4	17,63	6,92	34,2	1000,51	5,39	6,92	17,33	10,06	2,2	0,00	0,0
2014-06-21 17:00	329	34	88	0,0	17,63	6,72	34,2	1000,51	4,38	6,72	17,33	9,45	2,4	0,00	0,0
2014-06-21 17:30	299	34	85	0,0	17,63	6,72	34,2	1000,51	3,87	6,72	17,33	9,22	3,0	0,00	0,0
2014-06-21 18:00	313	34	83	0,0	17,63	6,72	34,2	1000,51	3,52	6,72	17,33	9,07	3,3	0,00	0,0
2014-06-21 18:30	325	34	83	0,0	17,63	6,92	34,2	1000,51	3,71	6,92	17,33	9,27	2,6	0,00	0,0
2014-06-21 19:00	351	34	87	0,0	17,73	6,52	34,2	1000,51	4,01	6,52	17,43	9,18	2,2	0,00	0,0
2014-06-21 19:30	319	34	93	0,0	17,83	5,42	35,4	1000,51	3,91	5,42	17,53	8,55	3,7	1,20	1,2
2014-06-21 20:00	321	34	95	0,0	17,93	5,02	35,4	1000,51	3,83	5,02	17,63	8,32	2,4	1,20	1,2
2014-06-21 20:30	320	34	96	0,0	18,03	5,12	35,4	1000,51	4,08	5,12	17,73	8,50	2,0	0,00	1,2
2014-06-21 21:00	321	34	97	0,0	18,13	5,22	39,6	1000,51	4,33	5,22	17,83	8,69	3,3	4,20	5,4
2014-06-21 21:30	319	34	98	0,0	18,13	5,22	39,6	1000,51	4,48	5,22	17,83	8,78	0,0	4,20	5,4
2014-06-21 22:00	318	34	99	0,0	18,13	5,02	40,2	1001,51	4,43	5,02	17,83	8,66	1,2	0,60	6,0
2014-06-21 22:30	356	34	98	0,0	18,03	4,02	44,4	1001,51	3,29	4,02	17,73	7,57	4,3	4,80	10,2
2014-06-21 23:00	309	34	100	1,2	17,93	3,72	45,0	1001,51	3,29	3,72	17,63	7,45	4,1	4,80	10,8
2014-06-21 23:30	356	34	100	0,0	17,93	3,52	45,0	1001,51	3,09	3,52	17,63	7,25	1,6	0,60	10,8
2014-06-22 00:00	351	34	100	1,4	17,83	3,12	45,0	1001,51	2,69	3,12	17,53	6,85	2,8	0,60	0,0
2014-06-22 00:30	0	34	100	0,0	17,73	2,92	46,2	1001,51	2,49	2,92	17,43	6,65	2,6	1,80	1,2
2014-06-22 01:00	351	34	100	1,4	17,73	2,82	46,2	1002,51	2,39	2,82	17,43	6,55	2,0	1,20	1,2
2014-06-22 01:30	351	34	100	0,0	17,63	2,82	46,2	1002,51	2,39	2,82	17,33	6,55	2,0	0,00	1,2

Datum	Vindrikt °	Fukt inne Rh%	Fukt ute Rh%	Vindhast m/s	Temp in °C	Temp ute °C	Nb. Mån mm	Tryck Mbar	Dagpp °C	Kyleffekt °C	Vix inne °C	Vix ute °C	Vindby m/s	Korr lufttryck	Nederb./dygn mm
2014-06-22 02:00	351	34	100	0,0	17,63	2,82	46,8	1002,51	2,39	2,82	17,33	6,55	2,0	0,60	1,8
2014-06-22 02:30	356	34	100	0,0	17,63	2,72	46,8	1002,51	2,29	2,72	17,33	6,45	1,4	0,60	1,8
2014-06-22 03:00	351	34	100	0,0	17,53	2,82	46,8	1002,51	2,39	2,82	17,23	6,55	2,0	0,00	1,8
2014-06-22 03:30	345	34	100	0,0	17,53	2,92	46,8	1003,51	2,49	2,92	17,23	6,65	1,6	0,00	1,8
2014-06-22 04:00	356	35	100	0,0	17,53	3,12	46,8	1003,51	2,69	3,12	17,27	6,85	1,8	0,00	1,8
2014-06-22 04:30	9	35	100	0,0	17,53	3,32	46,8	1003,51	2,89	3,32	17,27	7,05	2,2	0,00	1,8
2014-06-22 05:00	341	35	100	1,2	17,53	3,42	46,8	1004,51	2,99	3,42	17,27	7,15	2,4	0,00	1,8
2014-06-22 05:30	332	35	100	1,6	17,53	3,62	46,8	1004,51	3,19	3,62	17,27	7,35	2,0	0,00	1,8
2014-06-22 06:00	351	35	100	0,0	17,53	3,82	46,8	1004,51	3,39	3,82	17,27	7,55	2,2	0,00	1,8
2014-06-22 06:30	334	35	100	1,6	17,53	4,12	46,8	1005,51	3,68	4,12	17,27	7,85	1,8	0,00	1,8
2014-06-22 07:00	351	34	100	1,8	17,73	4,42	46,8	1005,51	3,98	4,42	17,43	8,15	2,0	0,00	1,8
2014-06-22 07:30	341	34	100	1,4	18,03	5,02	46,8	1005,51	4,58	5,02	17,73	8,75	3,0	0,00	1,8
2014-06-22 08:00	342	35	100	0,0	18,23	5,32	46,8	1005,51	4,88	5,32	17,97	9,05	2,2	0,00	1,8
2014-06-22 08:30	351	35	97	0,0	18,23	5,82	46,8	1006,51	4,93	5,82	17,97	9,29	2,2	0,00	1,8
2014-06-22 09:00	345	35	97	0,0	18,23	6,12	46,8	1006,51	5,23	6,12	17,97	9,59	2,2	0,00	1,8
2014-06-22 09:30	346	35	88	1,8	18,23	6,92	46,8	1006,51	4,57	6,92	17,97	9,65	3,5	0,00	1,8
2014-06-22 10:00	344	35	78	1,6	18,23	7,52	46,8	1007,51	3,38	7,52	17,97	9,51	4,1	0,00	1,8
2014-06-22 10:30	333	35	79	2,2	18,23	7,52	46,8	1007,51	3,57	7,52	17,97	9,58	3,5	0,00	1,8
2014-06-22 11:00	334	35	77	0,0	18,23	7,42	46,8	1007,51	3,09	7,42	17,97	9,34	4,1	0,00	1,8
2014-06-22 11:30	323	35	75	0,0	18,23	8,02	46,8	1007,51	3,28	8,02	17,97	9,80	3,7	0,00	1,8
2014-06-22 12:00	340	35	66	0,0	18,23	10,02	46,8	1007,51	3,30	10,02	17,97	11,21	5,0	0,00	1,8
2014-06-22 12:30	351	35	74	1,4	18,23	8,62	46,8	1007,51	3,66	8,62	17,97	10,33	3,7	0,00	1,8
2014-06-22 13:00	308	35	71	2,2	18,23	9,32	46,8	1007,51	3,72	9,32	17,97	10,83	2,2	0,00	1,8
2014-06-22 13:30	344	35	79	1,2	18,23	7,32	46,8	1008,51	3,37	7,32	17,97	9,38	4,9	0,00	1,8
2014-06-22 14:00	6	35	76	1,2	18,13	8,92	46,8	1008,51	4,35	8,92	17,87	10,77	3,0	0,00	1,8
2014-06-22 14:30	337	35	62	3,7	18,13	9,72	46,8	1008,51	2,10	5,85	17,87	10,67	5,4	0,00	1,8
2014-06-22 15:00	337	35	63	0,0	18,13	8,92	46,8	1008,51	1,58	8,92	17,87	9,93	5,8	0,00	1,8
2014-06-22 15:30	154	35	65	0,0	18,23	10,22	46,8	1008,51	3,27	10,22	17,97	11,35	2,8	0,00	1,8
2014-06-22 16:00	321	35	59	0,0	18,23	10,52	46,8	1008,51	2,12	10,52	17,97	11,30	2,4	0,00	1,8
2014-06-22 16:30	351	35	58	0,0	18,43	10,32	46,8	1008,51	1,68	10,32	18,17	11,04	3,5	0,00	1,8
2014-06-22 17:00	351	35	54	0,0	18,43	10,62	46,8	1008,51	0,90	10,62	18,17	11,12	3,0	0,00	1,8
2014-06-22 17:30	345	35	59	1,2	18,33	10,22	46,8	1008,51	1,83	10,22	18,07	11,00	1,8	0,00	1,8
2014-06-22 18:00	17	35	65	0,0	18,23	9,42	46,8	1009,51	2,51	9,42	17,97	10,55	2,4	0,00	1,8
2014-06-22 18:30	43	35	62	0,0	18,23	9,82	46,8	1009,51	2,19	9,82	17,97	10,77	1,8	0,00	1,8
2014-06-22 19:00	356	35	65	0,0	18,23	9,72	46,8	1009,51	2,79	9,72	17,97	10,85	1,4	0,00	1,8
2014-06-22 19:30	346	35	71	0,0	18,13	10,02	46,8	1009,51	4,39	10,02	17,87	11,53	0,0	0,00	1,8
2014-06-22 20:00	345	35	74	0,0	18,13	9,72	46,8	1009,51	4,72	9,72	17,87	11,43	1,4	0,00	1,8
2014-06-22 20:30	9	35	78	0,0	18,13	9,32	46,8	1009,51	5,12	9,32	17,87	11,31	1,2	0,00	1,8
2014-06-22 21:00	50	35	79	0,0	18,03	9,02	46,8	1010,51	5,02	9,02	17,77	11,08	0,0	0,00	1,8
2014-06-22 21:30	72	35	78	0,0	18,13	8,62	46,8	1010,51	4,44	8,62	17,87	10,61	0,0	0,00	1,8
2014-06-22 22:00	71	35	81	0,0	18,03	8,32	46,8	1010,51	4,71	8,32	17,77	10,52	0,0	0,00	1,8
2014-06-22 22:30	71	35	87	0,0	18,03	7,82	46,8	1010,51	5,29	7,82	17,77	10,48	0,0	0,00	1,8
2014-06-22 23:00	340	35	86	0,0	18,03	7,32	46,8	1010,51	4,63	7,32	17,77	9,90	0,0	0,00	1,8
2014-06-22 23:30	340	35	87	0,0	18,03	6,52	46,8	1011,51	4,01	6,52	17,77	9,18	0,0	0,00	1,8
2014-06-23 00:00	340	35	88	0,0	18,03	5,92	46,8	1011,51	3,59	5,92	17,77	8,65	0,0	0,00	0,0
2014-06-23 00:30	340	35	87	0,0	17,93	5,32	46,8	1011,51	2,84	5,32	17,67	7,97	0,0	0,00	0,0

Datum	Vindrikt	Fukt inne	Fukt ute	Vindhast	Temp in	Temp ute	Nb. Mån	Tryck	Dagpp	Kyleffekt	Vix inne	Vix ute	Vindby	Korr lufttryck	Nederb./dygn
	°	Rh%	Rh%	m/s	°C	°C	mm	Mbar	°C	°C	°C	°C	m/s		mm
2014-06-23 01:00	340	35	89	0,0	17,93	5,02	46,8	1011,51	2,87	5,02	17,67	7,83	0,0	0,00	0,0
2014-06-23 01:30	356	35	86	0,0	17,93	5,32	46,8	1011,51	2,67	5,32	17,67	7,90	2,0	0,00	0,0
2014-06-23 02:00	351	35	86	0,0	17,93	5,72	46,8	1011,51	3,06	5,72	17,67	8,30	1,6	0,00	0,0
2014-06-23 02:30	351	35	86	0,0	17,93	5,72	46,8	1011,51	3,06	5,72	17,67	8,30	1,8	0,00	0,0
2014-06-23 03:00	351	35	87	0,0	17,93	5,72	46,8	1012,51	3,23	5,72	17,67	8,38	1,6	0,00	0,0
2014-06-23 03:30	4	35	87	0,0	17,93	5,62	46,8	1012,51	3,13	5,62	17,67	8,28	1,4	0,00	0,0
2014-06-23 04:00	356	35	86	0,0	17,83	5,72	46,8	1012,51	3,06	5,72	17,57	8,30	2,0	0,00	0,0
2014-06-23 04:30	346	35	85	0,0	17,83	5,82	46,8	1012,51	2,99	5,82	17,57	8,32	2,4	0,00	0,0
2014-06-23 05:00	356	35	84	0,0	17,83	5,92	46,8	1012,51	2,91	5,92	17,57	8,35	1,8	0,00	0,0
2014-06-23 05:30	351	35	82	1,4	17,83	6,32	46,8	1012,51	2,95	6,32	17,57	8,60	2,0	0,00	0,0
2014-06-23 06:00	305	35	81	0,0	17,83	6,82	46,8	1013,51	3,25	6,82	17,57	9,02	1,8	0,00	0,0
2014-06-23 06:30	333	35	79	0,0	17,83	7,72	46,8	1013,51	3,76	7,72	17,57	9,78	1,2	0,00	0,0
2014-06-23 07:00	343	35	70	0,0	18,03	9,12	46,8	1013,51	3,32	9,12	17,77	10,56	3,1	0,00	0,0
2014-06-23 07:30	1	35	70	0,0	18,23	9,62	46,8	1013,51	3,80	9,62	17,97	11,07	2,2	0,00	0,0
2014-06-23 08:00	7	35	69	0,0	18,43	9,82	46,8	1013,51	3,77	9,82	18,17	11,20	2,6	0,00	0,0
2014-06-23 08:30	335	35	64	0,0	18,43	10,22	46,8	1013,51	3,04	10,22	18,17	11,29	2,4	0,00	0,0
2014-06-23 09:00	325	35	60	0,0	18,43	10,22	46,8	1013,51	2,08	10,22	18,17	11,05	2,4	0,00	0,0
2014-06-23 09:30	327	35	61	0,0	18,43	10,92	46,8	1013,51	2,98	10,92	18,17	11,81	3,0	0,00	0,0
2014-06-23 10:00	351	35	61	0,0	18,43	11,12	46,8	1013,51	3,17	11,12	18,17	12,01	2,6	0,00	0,0
2014-06-23 10:30	315	35	60	1,6	18,33	11,52	46,8	1014,51	3,30	11,52	18,07	12,35	2,2	0,00	0,0
2014-06-23 11:00	302	35	65	0,0	18,33	10,52	46,8	1014,51	3,55	10,52	18,07	11,65	2,0	0,00	0,0
2014-06-23 11:30	310	35	63	0,0	18,23	11,42	46,8	1014,51	3,93	11,42	17,97	12,43	1,8	0,00	0,0
2014-06-23 12:00	307	35	61	0,0	18,23	12,52	46,8	1014,51	4,49	12,52	17,97	13,41	2,2	0,00	0,0
2014-06-23 12:30	310	35	55	0,0	18,23	12,32	46,8	1014,51	2,75	12,32	17,97	12,88	3,0	0,00	0,0
2014-06-23 13:00	326	35	51	2,0	18,23	12,92	46,8	1014,51	2,18	12,92	17,97	13,27	2,6	0,00	0,0
2014-06-23 13:30	351	35	50	0,0	18,23	13,02	46,8	1014,51	1,97	13,02	17,97	13,32	3,9	0,00	0,0
2014-06-23 14:00	327	35	50	0,0	18,23	13,12	46,8	1014,51	2,07	13,12	17,97	13,42	2,8	0,00	0,0
2014-06-23 14:30	343	35	46	1,2	18,23	13,23	46,8	1014,51	0,92	13,23	17,97	13,32	3,0	0,00	0,0
2014-06-23 15:00	331	35	45	0,0	18,23	13,53	46,8	1014,51	0,86	13,53	17,97	13,58	3,3	0,00	0,0
2014-06-23 15:30	351	35	46	0,0	18,23	13,23	46,8	1014,51	0,92	13,23	17,97	13,32	3,0	0,00	0,0
2014-06-23 16:00	334	35	46	0,0	18,13	12,92	46,8	1014,51	0,64	12,92	17,87	13,02	3,0	0,00	0,0
2014-06-23 16:30	287	35	46	0,0	18,23	14,23	46,8	1014,51	1,82	14,23	17,97	14,32	3,0	0,00	0,0
2014-06-23 17:00	351	35	48	0,0	18,23	13,63	46,8	1014,51	1,91	13,63	17,97	13,82	3,3	0,00	0,0
2014-06-23 17:30	351	35	41	0,0	18,23	14,33	46,8	1014,51	0,20	14,33	17,97	14,20	3,1	0,00	0,0
2014-06-23 18:00	343	35	48	0,0	18,23	13,02	46,8	1014,51	1,37	13,02	17,97	13,22	3,5	0,00	0,0
2014-06-23 18:30	4	35	48	0,0	18,13	13,43	46,8	1014,51	1,73	13,43	17,87	13,62	2,6	0,00	0,0
2014-06-23 19:00	338	35	44	0,0	18,23	14,23	46,8	1014,51	1,16	14,23	17,97	14,23	3,3	0,00	0,0
2014-06-23 19:30	319	35	44	0,0	18,23	13,33	46,8	1014,51	0,35	13,33	17,97	13,33	3,0	0,00	0,0
2014-06-23 20:00	356	35	48	0,0	18,23	12,52	46,8	1014,51	0,91	12,52	17,97	12,72	2,0	0,00	0,0
2014-06-23 20:30	43	35	52	0,0	18,13	12,12	46,8	1014,51	1,73	12,12	17,87	12,52	0,0	0,00	0,0
2014-06-23 21:00	53	35	56	0,0	18,13	11,42	46,8	1015,51	2,18	11,42	17,87	12,03	0,0	0,00	0,0
2014-06-23 21:30	335	35	55	1,2	18,13	10,92	46,8	1015,51	1,45	10,92	17,87	11,48	2,2	0,00	0,0
2014-06-23 22:00	351	35	56	1,2	18,13	11,22	46,8	1015,51	2,00	11,22	17,87	11,83	2,4	0,00	0,0
2014-06-23 22:30	344	35	60	1,2	18,13	10,52	46,8	1015,51	2,36	10,52	17,87	11,35	3,7	0,00	0,0
2014-06-23 23:00	351	35	64	0,0	18,03	9,82	46,8	1015,51	2,66	9,82	17,77	10,89	1,6	0,00	0,0
2014-06-23 23:30	351	35	69	0,0	18,03	8,82	46,8	1016,51	2,82	8,82	17,77	10,20	2,4	0,00	0,0

Datum	Vindrikt °	Fukt inne Rh%	Fukt ute Rh%	Vindhast m/s	Temp in °C	Temp ute °C	Nb. Mån mm	Tryck Mbar	Dagpp °C	Kyleffekt °C	Vix inne °C	Vix ute °C	Vindby m/s	Korr lufttryck	Nederb./dygn mm
2014-06-24 00:00	340	35	73	0,0	18,03	8,12	46,8	1016,51	2,98	8,12	17,77	9,76	1,4	0,00	0,0
2014-06-24 00:30	351	35	77	0,0	18,03	7,32	46,8	1016,51	2,99	7,32	17,77	9,24	1,2	0,00	0,0
2014-06-24 01:00	351	35	80	0,0	17,93	6,62	46,8	1016,51	2,88	6,62	17,67	8,75	0,0	0,00	0,0
2014-06-24 01:30	351	35	83	0,0	17,93	6,12	46,8	1016,51	2,93	6,12	17,67	8,47	0,0	0,00	0,0
2014-06-24 02:00	351	35	83	0,0	17,93	6,02	46,8	1016,51	2,83	6,02	17,67	8,37	0,0	0,00	0,0
2014-06-24 02:30	351	35	83	0,0	17,93	5,72	46,8	1016,51	2,54	5,72	17,67	8,07	0,0	0,00	0,0
2014-06-24 03:00	351	35	86	0,0	17,93	5,32	46,8	1016,51	2,67	5,32	17,67	7,90	0,0	0,00	0,0
2014-06-24 03:30	351	35	88	0,0	17,83	5,22	46,8	1016,51	2,90	5,22	17,57	7,95	0,0	0,00	0,0
2014-06-24 04:00	8	35	88	0,0	17,83	5,02	46,8	1016,51	2,71	5,02	17,57	7,75	0,0	0,00	0,0
2014-06-24 04:30	60	35	89	0,0	17,83	5,02	46,8	1016,51	2,87	5,02	17,57	7,83	0,0	0,00	0,0
2014-06-24 05:00	60	35	90	0,0	17,73	4,92	46,8	1016,51	2,94	4,92	17,47	7,81	0,0	0,00	0,0
2014-06-24 05:30	63	35	92	0,0	17,73	4,92	46,8	1016,51	3,26	4,92	17,47	7,97	0,0	0,00	0,0
2014-06-24 06:00	46	35	90	0,0	17,73	5,72	46,8	1016,51	3,73	5,72	17,47	8,61	0,0	0,00	0,0
2014-06-24 06:30	14	35	84	0,0	17,73	7,02	46,8	1016,51	3,98	7,02	17,47	9,45	0,0	0,00	0,0
2014-06-24 07:00	337	35	78	0,0	18,03	8,12	46,8	1016,51	3,96	8,12	17,77	10,11	1,4	0,00	0,0
2014-06-24 07:30	315	35	70	0,0	18,23	9,42	46,8	1016,51	3,61	9,42	17,97	10,87	3,5	0,00	0,0
2014-06-24 08:00	317	35	67	0,0	18,43	10,22	46,8	1016,51	3,72	10,22	18,17	11,47	3,0	0,00	0,0
2014-06-24 08:30	307	35	67	0,0	18,43	10,42	46,8	1016,51	3,91	10,42	18,17	11,67	2,0	0,00	0,0
2014-06-24 09:00	351	35	63	0,0	18,33	11,82	46,8	1017,52	4,31	11,82	18,07	12,83	1,6	0,00	0,0
2014-06-24 09:30	327	35	60	0,0	18,33	11,82	46,8	1016,51	3,58	11,82	18,07	12,65	2,4	0,00	0,0
2014-06-24 10:00	80	35	57	1,6	18,33	12,32	46,8	1017,52	3,28	12,32	18,07	12,99	2,8	0,00	0,0
2014-06-24 10:30	337	35	56	1,2	18,23	12,72	46,8	1016,51	3,39	12,72	17,97	13,33	2,0	0,00	0,0
2014-06-24 11:00	290	35	54	0,0	18,23	13,53	46,8	1016,51	3,59	13,53	17,97	14,02	2,0	0,00	0,0
2014-06-24 11:30	334	35	52	0,0	18,23	13,02	46,8	1016,51	2,56	13,02	17,97	13,42	3,0	0,00	0,0
2014-06-24 12:00	332	35	53	0,0	18,23	13,12	46,8	1016,51	2,94	13,12	17,97	13,57	1,8	0,00	0,0
2014-06-24 12:30	36	35	54	0,0	18,13	13,43	46,8	1016,51	3,49	13,43	17,87	13,92	2,0	0,00	0,0
2014-06-24 13:00	335	35	56	0,0	18,13	14,73	46,8	1016,51	5,25	14,73	17,87	15,33	1,6	0,00	0,0
2014-06-24 13:30	327	35	53	0,0	18,13	13,93	46,8	1016,51	3,67	13,93	17,87	14,37	2,8	0,00	0,0
2014-06-24 14:00	95	35	52	0,0	18,03	13,63	46,8	1016,51	3,11	13,63	17,77	14,02	2,2	0,00	0,0
2014-06-24 14:30	96	35	68	0,0	18,03	11,52	46,8	1016,51	5,17	11,52	17,77	12,84	3,7	0,00	0,0
2014-06-24 15:00	132	35	72	0,0	18,03	11,82	46,8	1016,51	6,32	11,82	17,77	13,40	1,2	0,00	0,0
2014-06-24 15:30	152	35	77	0,0	18,03	12,02	46,8	1017,52	7,53	12,02	17,77	13,94	1,2	0,00	0,0
2014-06-24 16:00	145	35	78	0,0	18,03	12,02	46,8	1017,52	7,73	12,02	17,77	14,01	0,0	0,00	0,0
2014-06-24 16:30	189	35	77	0,0	18,03	12,22	46,8	1017,52	7,73	12,22	17,77	14,14	0,0	0,00	0,0
2014-06-24 17:00	165	35	72	0,0	18,03	12,72	46,8	1016,51	7,18	12,72	17,77	14,30	0,0	0,00	0,0
2014-06-24 17:30	286	35	64	1,6	18,03	12,42	46,8	1017,52	5,11	12,42	17,77	13,49	3,3	0,00	0,0
2014-06-24 18:00	321	35	75	0,0	18,13	11,42	48,0	1016,51	6,56	11,42	17,87	13,20	2,8	1,20	1,2
2014-06-24 18:30	339	35	86	1,4	18,13	9,82	48,0	1017,52	7,07	9,82	17,87	12,40	3,0	1,20	1,2
2014-06-24 19:00	326	35	92	0,0	18,13	9,72	48,0	1016,51	8,00	9,72	17,87	12,78	1,6	0,00	1,2
2014-06-24 19:30	49	35	90	0,0	18,13	9,82	48,0	1016,51	7,76	9,82	17,87	12,72	0,0	0,00	1,2
2014-06-24 20:00	51	35	91	0,0	18,13	9,92	48,0	1016,51	8,03	9,92	17,87	12,90	0,0	0,00	1,2
2014-06-24 20:30	327	35	87	1,8	18,13	9,52	48,0	1016,51	6,95	9,52	17,87	12,18	2,8	0,00	1,2
2014-06-24 21:00	351	35	87	1,2	18,13	9,12	49,8	1016,51	6,56	9,12	17,87	11,78	2,0	1,80	3,0
2014-06-24 21:30	356	35	88	0,0	18,03	9,02	49,8	1016,51	6,64	9,02	17,77	11,76	1,4	1,80	3,0
2014-06-24 22:00	334	35	91	0,0	18,03	8,92	49,8	1016,51	7,04	8,92	17,77	11,89	1,8	0,00	3,0
2014-06-24 22:30	346	35	90	0,0	18,03	8,92	49,8	1016,51	6,88	8,92	17,77	11,81	0,0	0,00	3,0

Datum	Vindrikt °	Fukt inne Rh%	Fukt ute Rh%	Vindhast m/s	Temp in °C	Temp ute °C	Nb. Mån mm	Tryck Mbar	Dagpp °C	Kyleffekt °C	Vix inne °C	Vix ute °C	Vindby m/s	Korr lufttryck	Nederb./dygn mm
2014-06-24 23:00	346	35	91	0,0	18,03	9,02	49,8	1017,52	7,14	9,02	17,77	11,99	0,0	0,00	3,0
2014-06-24 23:30	346	35	96	0,0	18,03	8,52	49,8	1017,52	7,46	8,52	17,77	11,91	0,0	0,00	3,0
2014-06-25 00:00	346	35	97	0,0	18,03	8,22	49,8	1017,52	7,31	8,22	17,77	11,69	0,0	0,00	0,0
2014-06-25 00:30	356	35	91	0,0	18,03	7,92	49,8	1017,52	6,06	7,92	17,77	10,89	1,6	0,00	0,0
2014-06-25 01:00	356	35	92	0,0	18,03	7,52	49,8	1017,52	5,83	7,52	17,77	10,57	1,2	0,00	0,0
2014-06-25 01:30	351	35	91	0,0	18,03	7,62	49,8	1017,52	5,76	7,62	17,77	10,59	1,6	0,00	0,0
2014-06-25 02:00	341	35	94	0,0	18,03	7,32	49,8	1016,51	5,95	7,32	17,77	10,54	0,0	0,00	0,0
2014-06-25 02:30	341	35	96	0,0	17,93	6,82	49,8	1017,52	5,77	6,82	17,67	10,21	0,0	0,00	0,0
2014-06-25 03:00	342	35	96	0,0	17,93	6,22	49,8	1017,52	5,17	6,22	17,67	9,61	0,0	0,00	0,0
2014-06-25 03:30	0	35	98	0,0	17,93	6,02	49,8	1017,52	5,28	6,02	17,67	9,58	0,0	0,00	0,0
2014-06-25 04:00	51	35	99	0,0	17,93	5,72	49,8	1017,52	5,13	5,72	17,67	9,36	0,0	0,00	0,0
2014-06-25 04:30	3	35	99	0,0	17,93	5,82	49,8	1017,52	5,23	5,82	17,67	9,46	1,2	0,00	0,0
2014-06-25 05:00	356	35	99	0,0	17,93	6,02	49,8	1016,51	5,43	6,02	17,67	9,66	0,0	0,00	0,0
2014-06-25 05:30	356	35	99	0,0	17,93	6,02	49,8	1016,51	5,43	6,02	17,67	9,66	0,0	0,00	0,0
2014-06-25 06:00	44	35	98	0,0	17,93	6,32	49,8	1017,52	5,58	6,32	17,67	9,88	0,0	0,00	0,0
2014-06-25 06:30	44	35	97	0,0	17,93	6,72	49,8	1017,52	5,82	6,72	17,67	10,19	0,0	0,00	0,0
2014-06-25 07:00	31	35	96	0,0	18,03	7,12	49,8	1017,52	6,07	7,12	17,77	10,51	0,0	0,00	0,0
2014-06-25 07:30	26	35	94	0,0	18,23	7,82	49,8	1017,52	6,44	7,82	17,97	11,04	0,0	0,00	0,0
2014-06-25 08:00	342	35	85	0,0	18,33	8,52	49,8	1017,52	5,63	8,52	18,07	11,02	1,8	0,00	0,0
2014-06-25 08:30	336	35	87	0,0	18,33	8,52	49,8	1016,51	5,97	8,52	18,07	11,18	2,2	0,00	0,0
2014-06-25 09:00	12	35	80	0,0	18,33	9,02	49,8	1016,51	5,21	9,02	18,07	11,15	2,0	0,00	0,0
2014-06-25 09:30	303	35	76	0,0	18,43	9,92	49,8	1016,51	5,31	9,92	18,17	11,77	2,2	0,00	0,0
2014-06-25 10:00	303	35	72	0,0	18,33	10,12	49,8	1017,52	4,69	10,12	18,07	11,70	1,4	0,00	0,0
2014-06-25 10:30	318	35	70	0,0	18,33	9,72	49,8	1017,52	3,89	9,72	18,07	11,17	1,2	0,00	0,0
2014-06-25 11:00	351	35	73	0,0	18,33	9,82	49,8	1016,51	4,61	9,82	18,07	11,46	1,4	0,00	0,0
2014-06-25 11:30	328	35	68	1,2	18,33	10,32	49,8	1016,51	4,03	10,32	18,07	11,64	1,8	0,00	0,0
2014-06-25 12:00	324	35	66	0,0	18,33	11,12	49,8	1016,51	4,35	11,12	18,07	12,31	2,6	0,00	0,0
2014-06-25 12:30	337	35	62	0,0	18,43	11,12	49,8	1016,51	3,41	11,12	18,17	12,07	2,6	0,00	0,0
2014-06-25 13:00	337	35	66	0,0	18,33	11,12	49,8	1016,51	4,35	11,12	18,07	12,31	1,4	0,00	0,0
2014-06-25 13:30	351	35	68	0,0	18,33	10,92	49,8	1016,51	4,60	10,92	18,07	12,24	1,6	0,00	0,0
2014-06-25 14:00	342	35	69	0,0	18,33	11,72	49,8	1016,51	5,58	11,72	18,07	13,10	2,2	0,00	0,0
2014-06-25 14:30	351	35	65	0,0	18,33	11,62	49,8	1016,51	4,59	11,62	18,07	12,75	2,2	0,00	0,0
2014-06-25 15:00	325	35	61	0,0	18,43	12,62	49,8	1016,51	4,58	12,62	18,17	13,51	1,8	0,00	0,0
2014-06-25 15:30	313	35	53	0,0	18,43	12,62	49,8	1015,51	2,47	12,62	18,17	13,07	1,4	0,00	0,0
2014-06-25 16:00	0	35	51	0,0	18,33	12,72	49,8	1015,51	1,99	12,72	18,07	13,07	1,2	0,00	0,0
2014-06-25 16:30	356	35	49	0,0	18,43	13,02	49,8	1015,51	1,67	13,02	18,17	13,27	1,8	0,00	0,0
2014-06-25 17:00	322	35	50	0,0	18,33	13,43	49,8	1015,51	2,34	13,43	18,07	13,72	1,4	0,00	0,0
2014-06-25 17:30	311	35	50	0,0	18,33	13,23	49,8	1015,51	2,16	13,23	18,07	13,52	1,2	0,00	0,0
2014-06-25 18:00	268	35	51	0,0	18,33	13,73	49,8	1015,51	2,91	13,73	18,07	14,07	1,8	0,00	0,0
2014-06-25 18:30	295	35	53	0,0	18,33	12,92	49,8	1015,51	2,75	12,92	18,07	13,37	1,6	0,00	0,0
2014-06-25 19:00	319	35	53	1,4	18,33	12,32	49,8	1015,51	2,20	12,32	18,07	12,77	1,6	0,00	0,0
2014-06-25 19:30	315	35	55	0,0	18,33	12,02	49,8	1015,51	2,47	12,02	18,07	12,58	1,6	0,00	0,0
2014-06-25 20:00	343	35	64	1,2	18,43	11,62	49,8	1015,51	4,36	11,62	18,17	12,69	2,2	0,00	0,0
2014-06-25 20:30	326	35	70	0,0	18,43	11,22	49,8	1015,51	5,32	11,22	18,17	12,67	2,2	0,00	0,0
2014-06-25 21:00	285	35	68	0,0	18,43	10,92	49,8	1015,51	4,60	10,92	18,17	12,24	1,8	0,00	0,0
2014-06-25 21:30	318	35	69	0,0	18,43	10,42	49,8	1015,51	4,35	10,42	18,17	11,80	1,8	0,00	0,0

Datum	Vindrikt	Fukt inne	Fukt ute	Vindhast	Temp in	Temp ute	Nb. Mån	Tryck	Daggp	Kyleffekt	Vix inne	Vix ute	Vindby	Korr lufttryck	Nederb./dygn
	°	Rh%	Rh%	m/s	°C	°C	mm	Mbar	°C	°C	°C	°C	m/s		mm
2014-06-25 22:00	323	35	74	0,0	18,33	9,52	49,8	1015,51	4,53	9,52	18,07	11,23	0,0	0,00	0,0
2014-06-25 22:30	325	35	77	0,0	18,33	8,72	49,8	1015,51	4,35	8,72	18,07	10,64	1,6	0,00	0,0
2014-06-25 23:00	339	35	83	0,0	18,23	7,52	49,8	1015,51	4,30	7,52	17,97	9,87	0,0	0,00	0,0
2014-06-25 23:30	339	35	84	0,0	18,23	7,42	49,8	1016,51	4,37	7,42	17,97	9,85	0,0	0,00	0,0
2014-06-26 00:00	351	35	89	0,0	18,23	6,52	49,8	1016,51	4,35	6,52	17,97	9,33	0,0	0,00	0,0
2014-06-26 00:30	351	35	89	0,0	18,23	6,62	49,8	1016,51	4,45	6,62	17,97	9,43	0,0	0,00	0,0
2014-06-26 01:00	351	35	88	0,0	18,23	6,02	49,8	1016,51	3,69	6,02	17,97	8,75	0,0	0,00	0,0
2014-06-26 01:30	351	35	89	0,0	18,23	5,62	49,8	1016,51	3,46	5,62	17,97	8,43	0,0	0,00	0,0
2014-06-26 02:00	351	35	90	0,0	18,23	5,82	49,8	1016,51	3,82	5,82	17,97	8,71	0,0	0,00	0,0
2014-06-26 02:30	351	35	95	0,0	18,23	5,72	49,8	1016,51	4,52	5,72	17,97	9,02	0,0	0,00	0,0
2014-06-26 03:00	351	35	94	0,0	18,13	5,72	49,8	1015,51	4,37	5,72	17,87	8,94	0,0	0,00	0,0
2014-06-26 03:30	351	35	92	0,0	18,13	5,62	49,8	1015,51	3,95	5,62	17,87	8,67	1,2	0,00	0,0
2014-06-26 04:00	19	35	91	0,0	18,13	5,02	49,8	1016,51	3,20	5,02	17,87	7,99	0,0	0,00	0,0
2014-06-26 04:30	50	35	92	0,0	18,13	4,62	49,8	1016,51	2,96	4,62	17,87	7,67	0,0	0,00	0,0
2014-06-26 05:00	54	35	95	0,0	18,13	4,82	49,8	1016,51	3,63	4,82	17,87	8,12	0,0	0,00	0,0
2014-06-26 05:30	3	35	97	0,0	18,03	5,42	49,8	1016,51	4,53	5,42	17,77	8,89	0,0	0,00	0,0
2014-06-26 06:00	31	35	95	0,0	18,03	5,82	49,8	1016,51	4,62	5,82	17,77	9,12	0,0	0,00	0,0
2014-06-26 06:30	30	35	90	0,0	18,03	6,12	49,8	1016,51	4,12	6,12	17,77	9,01	0,0	0,00	0,0
2014-06-26 07:00	312	35	90	0,0	18,23	7,02	49,8	1016,51	5,01	7,02	17,97	9,91	0,0	0,00	0,0
2014-06-26 07:30	35	35	87	0,0	18,43	7,32	49,8	1016,51	4,80	7,32	18,17	9,98	0,0	0,00	0,0
2014-06-26 08:00	45	35	85	0,0	18,53	7,32	49,8	1016,51	4,45	7,32	18,27	9,82	0,0	0,00	0,0
2014-06-26 08:30	38	35	84	0,0	18,63	7,82	49,8	1016,51	4,77	7,82	18,37	10,25	0,0	0,00	0,0
2014-06-26 09:00	72	35	78	0,0	18,53	7,92	49,8	1016,51	3,76	7,92	18,27	9,91	0,0	0,00	0,0
2014-06-26 09:30	79	35	76	0,0	18,53	8,22	49,8	1016,51	3,67	8,22	18,27	10,07	0,0	0,00	0,0
2014-06-26 10:00	71	35	74	0,0	18,53	8,42	49,8	1016,51	3,47	8,42	18,27	10,13	0,0	0,00	0,0
2014-06-26 10:30	69	35	77	0,0	18,53	8,22	49,8	1016,51	3,86	8,22	18,27	10,14	0,0	0,00	0,0
2014-06-26 11:00	98	35	84	0,0	18,63	7,52	49,8	1016,51	4,47	7,52	18,37	9,95	0,0	0,00	0,0
2014-06-26 11:30	65	35	79	0,0	18,63	8,32	49,8	1016,51	4,34	8,32	18,37	10,38	0,0	0,00	0,0
2014-06-26 12:00	44	35	76	0,0	18,63	8,12	49,8	1016,51	3,57	8,12	18,37	9,97	0,0	0,00	0,0
2014-06-26 12:30	67	35	84	0,0	18,63	7,82	50,4	1016,51	4,77	7,82	18,37	10,25	0,0	0,60	0,6
2014-06-26 13:00	106	35	87	0,0	18,63	7,72	51,6	1017,52	5,19	7,72	18,37	10,38	0,0	1,80	1,8
2014-06-26 13:30	58	35	86	0,0	18,63	8,52	51,6	1017,52	5,80	8,52	18,37	11,10	0,0	1,20	1,8
2014-06-26 14:00	75	35	85	0,0	18,63	9,62	51,6	1016,51	6,70	9,62	18,37	12,12	0,0	0,00	1,8
2014-06-26 14:30	9	35	78	0,0	18,63	9,82	51,6	1016,51	5,60	9,82	18,37	11,81	1,2	0,00	1,8
2014-06-26 15:00	45	35	78	0,0	18,63	9,72	51,6	1017,52	5,51	9,72	18,37	11,71	1,2	0,00	1,8
2014-06-26 15:30	89	35	76	0,0	18,63	10,62	51,6	1017,52	5,99	10,62	18,37	12,47	2,0	0,00	1,8
2014-06-26 16:00	102	35	77	1,2	18,63	10,32	51,6	1017,52	5,89	10,32	18,37	12,24	2,6	0,00	1,8
2014-06-26 16:30	110	35	77	0,0	18,63	10,52	51,6	1017,52	6,09	10,52	18,37	12,44	1,8	0,00	1,8
2014-06-26 17:00	100	35	71	0,0	18,63	11,62	51,6	1016,51	5,92	11,62	18,37	13,13	2,2	0,00	1,8
2014-06-26 17:30	92	35	68	0,0	18,63	11,42	51,6	1016,51	5,08	11,42	18,37	12,74	1,2	0,00	1,8
2014-06-26 18:00	95	35	80	0,0	18,53	9,72	51,6	1017,52	5,89	9,72	18,27	11,85	4,1	0,00	1,8
2014-06-26 18:30	117	35	80	0,0	18,53	9,72	51,6	1017,52	5,89	9,72	18,27	11,85	3,1	0,00	1,8
2014-06-26 19:00	119	35	81	0,0	18,43	9,82	51,6	1017,52	6,17	9,82	18,17	12,03	2,2	0,00	1,8
2014-06-26 19:30	103	35	85	0,0	18,43	9,42	51,6	1017,52	6,51	9,42	18,17	11,92	3,0	0,00	1,8
2014-06-26 20:00	146	35	85	0,0	18,43	9,12	51,6	1017,52	6,21	9,12	18,17	11,62	4,3	0,00	1,8
2014-06-26 20:30	137	35	88	0,0	18,43	9,12	51,6	1017,52	6,73	9,12	18,17	11,86	2,2	0,00	1,8

Datum	Vindrikt °	Fukt inne Rh%	Fukt ute Rh%	Vindhast m/s	Temp in °C	Temp ute °C	Nb. Mån mm	Tryck Mbar	Daggp °C	Kyleffekt °C	Vix inne °C	Vix ute °C	Vindby m/s	Korr lufttryck	Nederb./dygn mm
2014-06-26 21:00	145	35	86	0,0	18,43	9,02	51,6	1017,52	6,29	9,02	18,17	11,60	2,6	0,00	1,8
2014-06-26 21:30	154	35	87	0,0	18,43	8,92	51,6	1017,52	6,37	8,92	18,17	11,58	1,8	0,00	1,8
2014-06-26 22:00	147	35	83	0,0	18,43	8,32	51,6	1017,52	5,08	8,32	18,17	10,67	2,8	0,00	1,8
2014-06-26 22:30	147	35	84	0,0	18,33	7,72	51,6	1018,52	4,67	7,72	18,07	10,15	0,0	0,00	1,8
2014-06-26 23:00	140	35	84	0,0	18,33	7,22	51,6	1018,52	4,18	7,22	18,07	9,65	2,2	0,00	1,8
2014-06-26 23:30	132	35	86	0,0	18,23	6,52	51,6	1018,52	3,84	6,52	17,97	9,10	2,0	0,00	1,8
2014-06-27 00:00	127	35	88	0,0	18,23	6,32	51,6	1018,52	3,98	6,32	17,97	9,05	0,0	0,00	0,0
2014-06-27 00:30	144	35	89	0,0	18,23	5,72	51,6	1018,52	3,56	5,72	17,97	8,53	0,0	0,00	0,0
2014-06-27 01:00	131	35	89	0,0	18,23	5,32	51,6	1018,52	3,17	5,32	17,97	8,13	0,0	0,00	0,0
2014-06-27 01:30	136	35	89	0,0	18,13	4,82	51,6	1018,52	2,68	4,82	17,87	7,63	0,0	0,00	0,0
2014-06-27 02:00	139	35	90	0,0	18,13	4,72	51,6	1018,52	2,74	4,72	17,87	7,61	1,4	0,00	0,0
2014-06-27 02:30	141	35	91	0,0	18,13	4,42	51,6	1018,52	2,61	4,42	17,87	7,39	0,0	0,00	0,0
2014-06-27 03:00	139	35	93	0,0	18,03	4,42	51,6	1018,52	2,92	4,42	17,77	7,55	0,0	0,00	0,0
2014-06-27 03:30	140	35	95	0,0	18,03	4,42	51,6	1018,52	3,23	4,42	17,77	7,72	0,0	0,00	0,0
2014-06-27 04:00	140	35	96	0,0	18,03	4,52	51,6	1018,52	3,49	4,52	17,77	7,90	0,0	0,00	0,0
2014-06-27 04:30	157	35	96	0,0	18,03	4,62	51,6	1018,52	3,58	4,62	17,77	8,00	0,0	0,00	0,0
2014-06-27 05:00	144	35	98	0,0	18,03	4,62	51,6	1018,52	3,89	4,62	17,77	8,17	1,2	0,00	0,0
2014-06-27 05:30	170	35	100	0,0	17,93	5,12	51,6	1018,52	4,68	5,12	17,67	8,85	0,0	0,00	0,0
2014-06-27 06:00	141	35	100	0,0	17,93	5,82	51,6	1018,52	5,38	5,82	17,67	9,55	0,0	0,00	0,0
2014-06-27 06:30	150	35	98	0,0	17,93	6,32	51,6	1019,52	5,58	6,32	17,67	9,88	1,2	0,00	0,0
2014-06-27 07:00	165	35	93	0,0	18,23	8,22	51,6	1019,52	6,68	8,22	17,97	11,36	0,0	0,00	0,0
2014-06-27 07:30	142	35	70	0,0	18,53	9,22	51,6	1019,52	3,41	9,22	18,27	10,66	0,0	0,00	0,0
2014-06-27 08:00	140	35	67	0,0	18,63	10,52	51,6	1018,52	4,00	10,52	18,37	11,77	1,8	0,00	0,0
2014-06-27 08:30	129	35	69	0,0	18,63	10,52	51,6	1018,52	4,44	10,52	18,37	11,90	1,2	0,00	0,0
2014-06-27 09:00	118	35	64	0,0	18,63	10,92	51,6	1018,52	3,70	10,92	18,37	11,99	2,6	0,00	0,0
2014-06-27 09:30	141	35	67	0,0	18,63	10,52	51,6	1019,52	4,00	10,52	18,37	11,77	1,8	0,00	0,0
2014-06-27 10:00	165	35	66	0,0	18,53	10,92	51,6	1019,52	4,16	10,92	18,27	12,11	0,0	0,00	0,0
2014-06-27 10:30	196	35	63	0,0	18,43	10,72	51,6	1019,52	3,27	10,72	18,17	11,73	0,0	0,00	0,0
2014-06-27 11:00	150	35	64	1,4	18,43	11,12	51,6	1019,52	3,89	11,12	18,17	12,19	2,4	0,00	0,0
2014-06-27 11:30	107	35	63	0,0	18,43	11,32	51,6	1019,52	3,84	11,32	18,17	12,33	2,0	0,00	0,0
2014-06-27 12:00	23	35	59	0,0	18,43	11,52	51,6	1018,52	3,05	11,52	18,17	12,30	0,0	0,00	0,0
2014-06-27 12:30	164	35	58	0,0	18,43	13,12	51,6	1018,52	4,29	13,12	18,17	13,84	3,3	0,00	0,0
2014-06-27 13:00	171	35	55	1,6	18,43	12,92	51,6	1018,52	3,31	12,92	18,17	13,48	3,1	0,00	0,0
2014-06-27 13:30	113	35	56	1,6	18,43	12,42	51,6	1018,52	3,11	12,42	18,17	13,03	3,3	0,00	0,0
2014-06-27 14:00	100	35	77	0,0	18,33	10,22	51,6	1018,52	5,80	10,22	18,07	12,14	5,4	0,00	0,0
2014-06-27 14:30	181	35	78	0,0	18,33	10,92	51,6	1018,52	6,67	10,92	18,07	12,91	2,8	0,00	0,0
2014-06-27 15:00	190	35	67	0,0	18,33	12,02	51,6	1018,52	5,43	12,02	18,07	13,28	0,0	0,00	0,0
2014-06-27 15:30	166	35	64	1,4	18,33	12,92	51,6	1018,52	5,59	12,92	18,07	13,99	1,8	0,00	0,0
2014-06-27 16:00	132	35	62	2,2	18,33	12,52	51,6	1018,52	4,73	12,52	18,07	13,47	4,1	0,00	0,0
2014-06-27 16:30	143	35	69	2,0	18,23	11,22	51,6	1018,52	5,11	11,22	17,97	12,60	7,5	0,00	0,0
2014-06-27 17:00	123	35	67	0,0	18,23	11,92	51,6	1018,52	5,33	11,92	17,97	13,18	3,9	0,00	0,0
2014-06-27 17:30	149	35	64	1,2	18,23	12,02	51,6	1018,52	4,74	12,02	17,97	13,09	2,2	0,00	0,0
2014-06-27 18:00	120	35	65	0,0	18,23	11,42	51,6	1018,52	4,40	11,42	17,97	12,55	1,6	0,00	0,0
2014-06-27 18:30	124	35	66	0,0	18,23	11,42	51,6	1018,52	4,63	11,42	17,97	12,61	1,4	0,00	0,0
2014-06-27 19:00	62	35	66	0,0	18,23	10,82	51,6	1018,52	4,06	10,82	17,97	12,01	0,0	0,00	0,0
2014-06-27 19:30	81	35	69	0,0	18,23	11,02	51,6	1018,52	4,92	11,02	17,97	12,40	0,0	0,00	0,0

Datum	Vindrikt °	Fukt inne Rh%	Fukt ute Rh%	Vindhast m/s	Temp in °C	Temp ute °C	Nb. Mån mm	Tryck Mbar	Dagpp °C	Kyleffekt °C	Vix inne °C	Vix ute °C	Vindby m/s	Korr lufttryck	Nederb./dygn mm
2014-06-27 20:00	76	35	71	0,0	18,23	10,92	51,6	1018,52	5,25	10,92	17,97	12,43	0,0	0,00	0,0
2014-06-27 20:30	81	35	69	0,0	18,23	10,72	51,6	1018,52	4,63	10,72	17,97	12,10	0,0	0,00	0,0
2014-06-27 21:00	77	35	71	0,0	18,23	10,82	51,6	1018,52	5,15	10,82	17,97	12,33	0,0	0,00	0,0
2014-06-27 21:30	82	35	73	0,0	18,23	10,52	51,6	1018,52	5,28	10,52	17,97	12,16	0,0	0,00	0,0
2014-06-27 22:00	82	35	76	0,0	18,23	10,22	51,6	1018,52	5,60	10,22	17,97	12,07	0,0	0,00	0,0
2014-06-27 22:30	82	35	79	0,0	18,23	9,72	51,6	1018,52	5,70	9,72	17,97	11,78	0,0	0,00	0,0
2014-06-27 23:00	81	35	78	0,0	18,23	9,42	51,6	1018,52	5,22	9,42	17,97	11,41	0,0	0,00	0,0
2014-06-27 23:30	84	35	79	0,0	18,23	9,12	51,6	1018,52	5,12	9,12	17,97	11,18	0,0	0,00	0,0
2014-06-28 00:00	80	35	83	0,0	18,23	8,72	51,6	1018,52	5,47	8,72	17,97	11,07	0,0	0,00	0,0
2014-06-28 00:30	83	35	86	0,0	18,13	8,42	51,6	1018,52	5,70	8,42	17,87	11,00	0,0	0,00	0,0
2014-06-28 01:00	81	35	87	0,0	18,13	8,22	51,6	1018,52	5,68	8,22	17,87	10,88	0,0	0,00	0,0
2014-06-28 01:30	83	35	86	0,0	18,13	8,22	51,6	1018,52	5,51	8,22	17,87	10,80	0,0	0,00	0,0
2014-06-28 02:00	83	35	89	0,0	18,13	8,12	51,6	1018,52	5,92	8,12	17,87	10,93	0,0	0,00	0,0
2014-06-28 02:30	84	35	89	0,0	18,13	8,02	51,6	1017,52	5,82	8,02	17,87	10,83	0,0	0,00	0,0
2014-06-28 03:00	84	35	89	0,0	18,13	7,92	51,6	1017,52	5,72	7,92	17,87	10,73	0,0	0,00	0,0
2014-06-28 03:30	77	35	90	0,0	18,13	7,82	51,6	1017,52	5,79	7,82	17,87	10,71	0,0	0,00	0,0
2014-06-28 04:00	87	35	91	0,0	18,03	7,62	51,6	1017,52	5,76	7,62	17,77	10,59	0,0	0,00	0,0
2014-06-28 04:30	101	35	89	0,0	18,03	7,42	51,6	1017,52	5,23	7,42	17,77	10,23	0,0	0,00	0,0
2014-06-28 05:00	99	35	84	0,0	18,03	6,52	51,6	1017,52	3,50	6,52	17,77	8,95	0,0	0,00	0,0
2014-06-28 05:30	90	35	87	0,0	18,03	6,42	51,6	1017,52	3,91	6,42	17,77	9,08	0,0	0,00	0,0
2014-06-28 06:00	87	35	86	0,0	18,03	7,32	51,6	1017,52	4,63	7,32	17,77	9,90	0,0	0,00	0,0
2014-06-28 06:30	96	35	85	0,0	18,03	8,12	51,6	1017,52	5,23	8,12	17,77	10,62	0,0	0,00	0,0
2014-06-28 07:00	135	35	83	0,0	18,33	9,32	51,6	1017,52	6,05	9,32	18,07	11,67	2,2	0,00	0,0
2014-06-28 07:30	139	35	68	0,0	18,53	10,32	51,6	1017,52	4,03	10,32	18,27	11,64	2,8	0,00	0,0
2014-06-28 08:00	131	35	61	1,8	18,63	10,82	51,6	1017,52	2,89	10,82	18,37	11,71	3,1	0,00	0,0
2014-06-28 08:30	112	35	60	0,0	18,63	11,42	51,6	1017,52	3,21	11,42	18,37	12,25	2,8	0,00	0,0
2014-06-28 09:00	109	35	58	1,2	18,63	12,52	51,6	1017,52	3,73	12,52	18,37	13,24	3,3	0,00	0,0
2014-06-28 09:30	101	35	54	1,2	18,63	13,23	51,6	1016,51	3,31	13,23	18,37	13,72	3,9	0,00	0,0
2014-06-28 10:00	110	35	57	2,0	18,53	13,12	51,6	1016,51	4,03	13,12	18,27	13,79	4,5	0,00	0,0
2014-06-28 10:30	137	35	56	4,5	18,53	14,33	51,6	1016,51	4,88	9,87	18,27	14,93	4,5	0,00	0,0
2014-06-28 11:00	122	35	55	1,6	18,53	14,43	51,6	1016,51	4,69	14,43	18,27	14,98	6,0	0,00	0,0
2014-06-28 11:30	136	35	52	2,0	18,43	14,23	51,6	1016,51	3,66	14,23	18,17	14,62	5,2	0,00	0,0
2014-06-28 12:00	105	35	54	2,2	18,43	14,03	51,6	1016,51	4,05	14,03	18,17	14,52	6,4	0,00	0,0
2014-06-28 12:30	90	35	51	0,0	18,43	14,43	51,6	1016,51	3,55	14,43	18,17	14,77	5,2	0,00	0,0
2014-06-28 13:00	123	35	50	2,6	18,43	14,33	51,6	1015,51	3,16	13,30	18,17	14,62	7,1	0,00	0,0
2014-06-28 13:30	111	35	52	1,4	18,43	15,13	51,6	1015,51	4,49	15,13	18,17	15,52	5,8	0,00	0,0
2014-06-28 14:00	169	35	49	1,6	18,43	15,83	51,6	1015,51	4,23	15,83	18,17	16,07	8,1	0,00	0,0
2014-06-28 14:30	170	35	52	1,6	18,43	15,43	51,6	1015,51	4,77	15,43	18,17	15,82	4,3	0,00	0,0
2014-06-28 15:00	136	35	48	2,8	18,43	16,03	51,6	1015,51	4,10	14,47	18,17	16,22	6,9	0,00	0,0
2014-06-28 15:30	85	35	49	3,0	18,43	15,53	51,6	1014,51	3,96	13,92	18,17	15,77	6,2	0,00	0,0
2014-06-28 16:00	185	35	48	3,3	18,53	15,23	51,6	1014,51	3,37	12,93	18,27	15,42	5,0	0,00	0,0
2014-06-28 16:30	155	35	52	0,0	18,53	14,83	51,6	1014,51	4,21	14,83	18,27	15,22	5,2	0,00	0,0
2014-06-28 17:00	115	35	53	1,6	18,53	15,43	51,6	1014,51	5,06	15,43	18,27	15,87	4,7	0,00	0,0
2014-06-28 17:30	136	35	50	0,0	18,53	14,93	51,6	1014,51	3,71	14,93	18,27	15,22	3,7	0,00	0,0
2014-06-28 18:00	221	35	53	0,0	18,53	14,73	51,6	1014,51	4,41	14,73	18,27	15,17	0,0	0,00	0,0
2014-06-28 18:30	150	35	53	1,6	18,53	15,43	51,6	1014,51	5,06	15,43	18,27	15,87	2,0	0,00	0,0

Datum	Vindrikt °	Fukt inne Rh%	Fukt ute Rh%	Vindhast m/s	Temp in °C	Temp ute °C	Nb. Mån mm	Tryck Mbar	Daggp °C	Kyleffekt °C	Vix inne °C	Vix ute °C	Vindby m/s	Korr lufttryck	Nederb./dygn mm
2014-06-28 19:00	145	35	54	0,0	18,63	15,13	51,6	1013,51	5,06	15,13	18,37	15,63	3,3	0,00	0,0
2014-06-28 19:30	161	35	54	0,0	18,63	14,53	51,6	1013,51	4,51	14,53	18,37	15,02	2,4	0,00	0,0
2014-06-28 20:00	172	35	58	0,0	18,63	13,83	51,6	1013,51	4,94	13,83	18,37	14,54	3,7	0,00	0,0
2014-06-28 20:30	156	35	54	0,0	18,63	13,63	51,6	1014,51	3,68	13,63	18,37	14,12	3,3	0,00	0,0
2014-06-28 21:00	162	35	55	0,0	18,53	13,53	51,6	1014,51	3,86	13,53	18,27	14,08	2,4	0,00	0,0
2014-06-28 21:30	126	35	59	0,0	18,53	12,42	51,6	1014,51	3,89	12,42	18,27	13,20	2,4	0,00	0,0
2014-06-28 22:00	127	35	64	0,0	18,43	11,72	51,6	1014,51	4,45	11,72	18,17	12,79	0,0	0,00	0,0
2014-06-28 22:30	124	35	71	0,0	18,43	11,02	51,6	1014,51	5,35	11,02	18,17	12,53	0,0	0,00	0,0
2014-06-28 23:00	129	35	70	0,0	18,43	10,62	51,6	1014,51	4,75	10,62	18,17	12,07	2,0	0,00	0,0
2014-06-28 23:30	110	35	63	0,0	18,43	10,42	51,6	1014,51	2,99	10,42	18,17	11,43	0,0	0,00	0,0
2014-06-29 00:00	113	35	66	0,0	18,43	9,52	51,6	1014,51	2,83	9,52	18,17	10,71	0,0	0,00	0,0
2014-06-29 00:30	112	35	70	0,0	18,33	8,92	51,6	1013,51	3,13	8,92	18,07	10,36	0,0	0,00	0,0
2014-06-29 01:00	108	35	66	0,0	18,33	9,12	51,6	1013,51	2,45	9,12	18,07	10,31	0,0	0,00	0,0
2014-06-29 01:30	108	35	69	0,0	18,33	9,02	51,6	1013,51	3,01	9,02	18,07	10,40	0,0	0,00	0,0
2014-06-29 02:00	112	35	71	0,0	18,33	8,62	51,6	1013,51	3,05	8,62	18,07	10,13	0,0	0,00	0,0
2014-06-29 02:30	110	35	76	0,0	18,23	8,32	51,6	1013,51	3,77	8,32	17,97	10,17	0,0	0,00	0,0
2014-06-29 03:00	110	35	79	0,0	18,23	8,12	51,6	1013,51	4,15	8,12	17,97	10,18	0,0	0,00	0,0
2014-06-29 03:30	110	35	80	0,0	18,23	7,82	51,6	1013,51	4,04	7,82	17,97	9,95	0,0	0,00	0,0
2014-06-29 04:00	119	35	85	0,0	18,23	7,12	51,6	1013,51	4,26	7,12	17,97	9,62	0,0	0,00	0,0
2014-06-29 04:30	127	35	84	0,0	18,23	7,42	51,6	1013,51	4,37	7,42	17,97	9,85	0,0	0,00	0,0
2014-06-29 05:00	180	35	86	0,0	18,23	7,32	51,6	1013,51	4,63	7,32	17,97	9,90	0,0	0,00	0,0
2014-06-29 05:30	326	35	83	0,0	18,23	7,42	51,6	1013,51	4,20	7,42	17,97	9,77	1,2	0,00	0,0
2014-06-29 06:00	48	35	82	0,0	18,23	8,02	51,6	1012,51	4,60	8,02	17,97	10,30	0,0	0,00	0,0
2014-06-29 06:30	79	35	79	0,0	18,23	8,22	51,6	1012,51	4,24	8,22	17,97	10,28	0,0	0,00	0,0
2014-06-29 07:00	101	36	77	0,0	18,33	8,72	51,6	1012,51	4,35	8,72	18,12	10,64	0,0	0,00	0,0
2014-06-29 07:30	328	36	74	0,0	18,43	8,82	51,6	1012,51	3,85	8,82	18,22	10,53	1,2	0,00	0,0
2014-06-29 08:00	50	35	72	0,0	18,53	9,32	51,6	1012,51	3,93	9,32	18,27	10,90	0,0	0,00	0,0
2014-06-29 08:30	82	35	69	0,0	18,63	10,12	51,6	1012,51	4,06	10,12	18,37	11,50	1,8	0,00	0,0
2014-06-29 09:00	90	35	69	0,0	18,53	10,12	51,6	1012,51	4,06	10,12	18,27	11,50	1,2	0,00	0,0
2014-06-29 09:30	92	35	68	0,0	18,53	10,62	51,6	1012,51	4,32	10,62	18,27	11,94	0,0	0,00	0,0
2014-06-29 10:00	105	36	59	0,0	18,53	11,72	51,6	1011,51	3,24	11,72	18,32	12,50	3,3	0,00	0,0
2014-06-29 10:30	89	35	54	0,0	18,53	12,52	51,6	1011,51	2,66	12,52	18,27	13,02	2,6	0,00	0,0
2014-06-29 11:00	121	35	53	0,0	18,63	13,53	51,6	1011,51	3,30	13,53	18,37	13,97	2,8	0,00	0,0
2014-06-29 11:30	96	35	48	0,0	18,63	13,53	51,6	1011,51	1,82	13,53	18,37	13,72	2,2	0,00	0,0
2014-06-29 12:00	102	35	48	2,4	18,63	14,13	51,6	1011,51	2,37	13,09	18,37	14,32	2,6	0,00	0,0
2014-06-29 12:30	142	35	46	2,0	18,63	14,83	51,6	1011,51	2,37	14,83	18,37	14,92	3,5	0,00	0,0
2014-06-29 13:00	65	35	48	0,0	18,53	14,73	51,6	1011,51	2,92	14,73	18,27	14,92	3,1	0,00	0,0
2014-06-29 13:30	334	35	47	0,0	18,53	14,93	51,6	1011,51	2,78	14,93	18,27	15,07	1,8	0,00	0,0
2014-06-29 14:00	105	36	49	1,4	18,53	14,43	51,6	1010,51	2,95	14,43	18,32	14,67	1,8	0,00	0,0
2014-06-29 14:30	139	36	53	2,2	18,53	14,13	51,6	1011,51	3,86	14,13	18,32	14,57	4,1	0,00	0,0
2014-06-29 15:00	126	36	56	2,0	18,43	13,43	51,6	1011,51	4,04	13,43	18,22	14,03	6,4	0,00	0,0
2014-06-29 15:30	140	36	62	2,2	18,43	12,72	51,6	1011,51	4,92	12,72	18,22	13,67	5,6	0,00	0,0
2014-06-29 16:00	89	36	64	1,2	18,43	13,02	51,6	1011,51	5,68	13,02	18,22	14,09	4,1	0,00	0,0
2014-06-29 16:30	128	36	62	1,6	18,43	13,33	51,6	1011,51	5,48	13,33	18,22	14,27	3,9	0,00	0,0
2014-06-29 17:00	173	36	61	1,8	18,43	13,73	51,6	1011,51	5,61	13,73	18,22	14,61	3,7	0,00	0,0
2014-06-29 17:30	123	36	61	2,2	18,43	13,53	51,6	1011,51	5,42	13,53	18,22	14,41	3,7	0,00	0,0

Datum	Vindrikt °	Fukt inne Rh%	Fukt ute Rh%	Vindhast m/s	Temp in °C	Temp ute °C	Nb. Mån mm	Tryck Mbar	Dagpp °C	Kyleffekt °C	Vix inne °C	Vix ute °C	Vindby m/s	Korr lufttryck	Nederb./dygn mm
2014-06-29 18:00	131	36	69	0,0	18,43	12,92	51,6	1011,51	6,73	12,92	18,22	14,30	3,5	0,00	0,0
2014-06-29 18:30	51	36	78	0,0	18,33	12,52	51,6	1011,51	8,22	12,52	18,12	14,51	0,0	0,00	0,0
2014-06-29 19:00	52	36	82	0,0	18,33	12,12	51,6	1011,51	8,59	12,12	18,12	14,40	0,0	0,00	0,0
2014-06-29 19:30	39	36	83	0,0	18,33	12,02	51,6	1011,51	8,68	12,02	18,12	14,38	0,0	0,00	0,0
2014-06-29 20:00	32	36	88	0,0	18,33	11,12	51,6	1010,51	8,70	11,12	18,12	13,86	0,0	0,00	0,0
2014-06-29 20:30	56	36	88	0,0	18,33	11,52	51,6	1010,51	9,09	11,52	18,12	14,26	0,0	0,00	0,0
2014-06-29 21:00	47	36	88	0,0	18,23	11,12	51,6	1010,51	8,70	11,12	18,02	13,86	3,0	0,00	0,0
2014-06-29 21:30	54	36	89	0,0	18,23	10,92	51,6	1010,51	8,67	10,92	18,02	13,74	0,0	0,00	0,0
2014-06-29 22:00	53	36	89	0,0	18,23	10,82	51,6	1010,51	8,58	10,82	18,02	13,64	0,0	0,00	0,0
2014-06-29 22:30	54	36	89	0,0	18,23	10,92	51,6	1010,51	8,67	10,92	18,02	13,74	0,0	0,00	0,0
2014-06-29 23:00	55	36	90	0,0	18,23	10,82	51,6	1011,51	8,75	10,82	18,02	13,72	0,0	0,00	0,0
2014-06-29 23:30	56	36	93	0,0	18,23	10,22	51,6	1010,51	8,66	10,22	18,02	13,36	0,0	0,00	0,0
2014-06-30 00:00	4	36	87	0,0	18,23	9,92	51,6	1010,51	7,35	9,92	18,02	12,58	0,0	0,00	0,0
2014-06-30 00:30	356	36	85	0,0	18,23	9,72	51,6	1010,51	6,80	9,72	18,02	12,22	0,0	0,00	0,0
2014-06-30 01:00	339	36	85	0,0	18,23	9,52	51,6	1010,51	6,60	9,52	18,02	12,02	1,2	0,00	0,0
2014-06-30 01:30	338	36	84	0,0	18,23	9,82	51,6	1010,51	6,72	9,82	18,02	12,25	1,2	0,00	0,0
2014-06-30 02:00	341	36	84	0,0	18,23	9,62	51,6	1010,51	6,52	9,62	18,02	12,05	0,0	0,00	0,0
2014-06-30 02:30	342	36	85	0,0	18,23	9,42	51,6	1010,51	6,51	9,42	18,02	11,92	0,0	0,00	0,0
2014-06-30 03:00	345	36	86	0,0	18,23	9,02	51,6	1010,51	6,29	9,02	18,02	11,60	0,0	0,00	0,0
2014-06-30 03:30	351	36	86	0,0	18,23	9,12	51,6	1010,51	6,39	9,12	18,02	11,70	0,0	0,00	0,0
2014-06-30 04:00	343	36	84	0,0	18,23	9,32	51,6	1010,51	6,23	9,32	18,02	11,75	1,4	0,00	0,0
2014-06-30 04:30	10	36	86	0,0	18,23	9,42	51,6	1010,51	6,68	9,42	18,02	12,00	1,4	0,00	0,0
2014-06-30 05:00	326	36	87	0,0	18,23	9,72	51,6	1010,51	7,15	9,72	18,02	12,38	1,8	0,00	0,0
2014-06-30 05:30	351	36	88	0,0	18,23	9,72	51,6	1010,51	7,32	9,72	18,02	12,46	1,4	0,00	0,0
2014-06-30 06:00	39	36	87	0,0	18,23	10,02	51,6	1010,51	7,44	10,02	18,02	12,68	0,0	0,00	0,0
2014-06-30 06:30	43	36	84	0,0	18,23	10,62	51,6	1011,51	7,50	10,62	18,02	13,05	0,0	0,00	0,0
2014-06-30 07:00	136	36	82	0,0	18,33	11,22	51,6	1011,51	7,72	11,22	18,12	13,50	0,0	0,00	0,0
2014-06-30 07:30	4	36	74	0,0	18,53	12,62	51,6	1011,51	7,51	12,62	18,32	14,33	0,0	0,00	0,0
2014-06-30 08:00	356	36	73	0,0	18,63	12,32	51,6	1011,51	7,01	12,32	18,42	13,97	1,2	0,00	0,0
2014-06-30 08:30	24	35	75	0,0	18,63	12,62	51,6	1011,51	7,71	12,62	18,37	14,40	1,2	0,00	0,0
2014-06-30 09:00	84	35	69	0,0	18,63	13,63	51,6	1011,51	7,39	13,63	18,37	15,00	1,4	0,00	0,0
2014-06-30 09:30	58	35	69	0,0	18,63	14,23	51,6	1011,51	7,97	14,23	18,37	15,60	2,0	0,00	0,0
2014-06-30 10:00	331	35	62	1,4	18,63	14,33	51,6	1011,51	6,42	14,33	18,37	15,27	2,6	0,00	0,0
2014-06-30 10:30	351	35	63	0,0	18,63	14,33	51,6	1011,51	6,67	14,33	18,37	15,33	2,2	0,00	0,0
2014-06-30 11:00	302	35	62	0,0	18,63	14,53	51,6	1010,51	6,61	14,53	18,37	15,47	3,3	0,00	0,0
2014-06-30 11:30	301	36	61	0,0	18,53	14,53	51,6	1010,51	6,36	14,53	18,32	15,41	3,0	0,00	0,0
2014-06-30 12:00	12	36	58	2,6	18,53	15,23	51,6	1010,51	6,25	14,25	18,32	15,94	2,8	0,00	0,0
2014-06-30 12:30	345	36	53	3,3	18,53	15,73	51,6	1010,51	5,33	13,50	18,32	16,17	3,5	0,00	0,0
2014-06-30 13:00	123	36	53	0,0	18,53	15,83	51,6	1010,51	5,43	15,83	18,32	16,27	3,3	0,00	0,0
2014-06-30 13:30	46	36	51	0,0	18,53	16,63	51,6	1010,51	5,57	16,63	18,32	16,97	2,4	0,00	0,0
2014-06-30 14:00	351	36	49	0,0	18,53	16,63	51,6	1010,51	4,96	16,63	18,32	16,87	2,6	0,00	0,0
2014-06-30 14:30	134	36	66	5,0	18,53	14,73	51,6	1010,51	7,76	10,00	18,32	15,92	5,8	0,00	0,0
2014-06-30 15:00	118	36	76	1,8	18,53	14,13	51,6	1011,51	9,36	14,13	18,32	15,97	5,4	0,00	0,0
2014-06-30 15:30	126	36	60	0,0	18,63	16,53	51,6	1011,51	7,98	16,53	18,42	17,36	4,5	0,00	0,0
2014-06-30 16:00	68	36	60	0,0	18,63	15,13	51,6	1011,51	6,67	15,13	18,42	15,96	3,9	0,00	0,0
2014-06-30 16:30	92	36	68	0,0	18,63	14,83	51,6	1011,51	8,31	14,83	18,42	16,14	2,0	0,00	0,0

Datum	Vindrikt °	Fukt inne Rh%	Fukt ute Rh%	Vindhast m/s	Temp in °C	Temp ute °C	Nb. Mån mm	Tryck Mbar	Daggp °C	Kyleffekt °C	Vix inne °C	Vix ute °C	Vindby m/s	Korr lufttryck	Nederb./dygn mm
2014-06-30 17:00	14	36	74	0,0	18,63	13,73	51,6	1011,51	8,56	13,73	18,42	15,43	1,8	0,00	0,0
2014-06-30 17:30	335	36	77	0,0	18,63	13,12	51,6	1011,51	8,60	13,12	18,42	15,04	2,2	0,00	0,0
2014-06-30 18:00	74	36	68	0,0	18,63	14,53	51,6	1011,51	8,03	14,53	18,42	15,84	1,4	0,00	0,0
2014-06-30 18:30	23	36	66	0,0	18,63	14,63	51,6	1011,51	7,66	14,63	18,42	15,82	1,2	0,00	0,0
2014-06-30 19:00	19	36	61	0,0	18,73	14,83	51,6	1011,51	6,64	14,83	18,52	15,71	0,0	0,00	0,0
2014-06-30 19:30	45	36	63	0,0	18,73	14,53	51,6	1011,51	6,86	14,53	18,52	15,53	0,0	0,00	0,0
2014-06-30 20:00	26	36	61	0,0	18,73	14,63	51,6	1011,51	6,46	14,63	18,52	15,51	0,0	0,00	0,0
2014-06-30 20:30	23	36	60	0,0	18,73	14,83	51,6	1011,51	6,39	14,83	18,52	15,66	1,2	0,00	0,0
2014-06-30 21:00	337	36	71	0,0	18,73	14,53	51,6	1011,51	8,69	14,53	18,52	16,03	1,4	0,00	0,0
2014-06-30 21:30	342	36	76	0,0	18,83	14,03	51,6	1011,51	9,26	14,03	18,62	15,87	1,2	0,00	0,0
2014-06-30 22:00	341	36	78	0,0	18,73	13,63	51,6	1011,51	9,28	13,63	18,52	15,61	0,0	0,00	0,0
2014-06-30 22:30	342	36	82	0,0	18,73	13,23	51,6	1012,51	9,66	13,23	18,52	15,50	0,0	0,00	0,0
2014-06-30 23:00	341	36	83	0,0	18,73	12,62	51,6	1012,51	9,27	12,62	18,52	14,98	0,0	0,00	0,0
2014-06-30 23:30	341	36	87	0,0	18,73	11,52	51,6	1012,51	8,92	11,52	18,52	14,18	0,0	0,00	0,0
2014-07-01 00:00	341	36	82	0,0	18,73	10,82	51,6	1012,51	7,33	10,82	18,52	13,10	0,0	0,00	0,0
Medelvärde Månad	224	36	73	0,7	18,56	11,27		1014,72	5,37	11,04	18,33	12,99	2,6		0,0
Min	0	34	30	0,0	17,23	0,92		1000,51	-5,30	-1,16	16,93	3,29	0,0		0,0
Max	356	39	100	5,8	19,53	22,33	51,6	1022,52	15,09	22,23	19,36	22,89	12,7		