

### Medeltemperaturer / Max / Min

● Kyleff med °C   
 ● Dygns med °C   
 ▲ Temp Max   
 ● Temp Min   
 — Temperatur

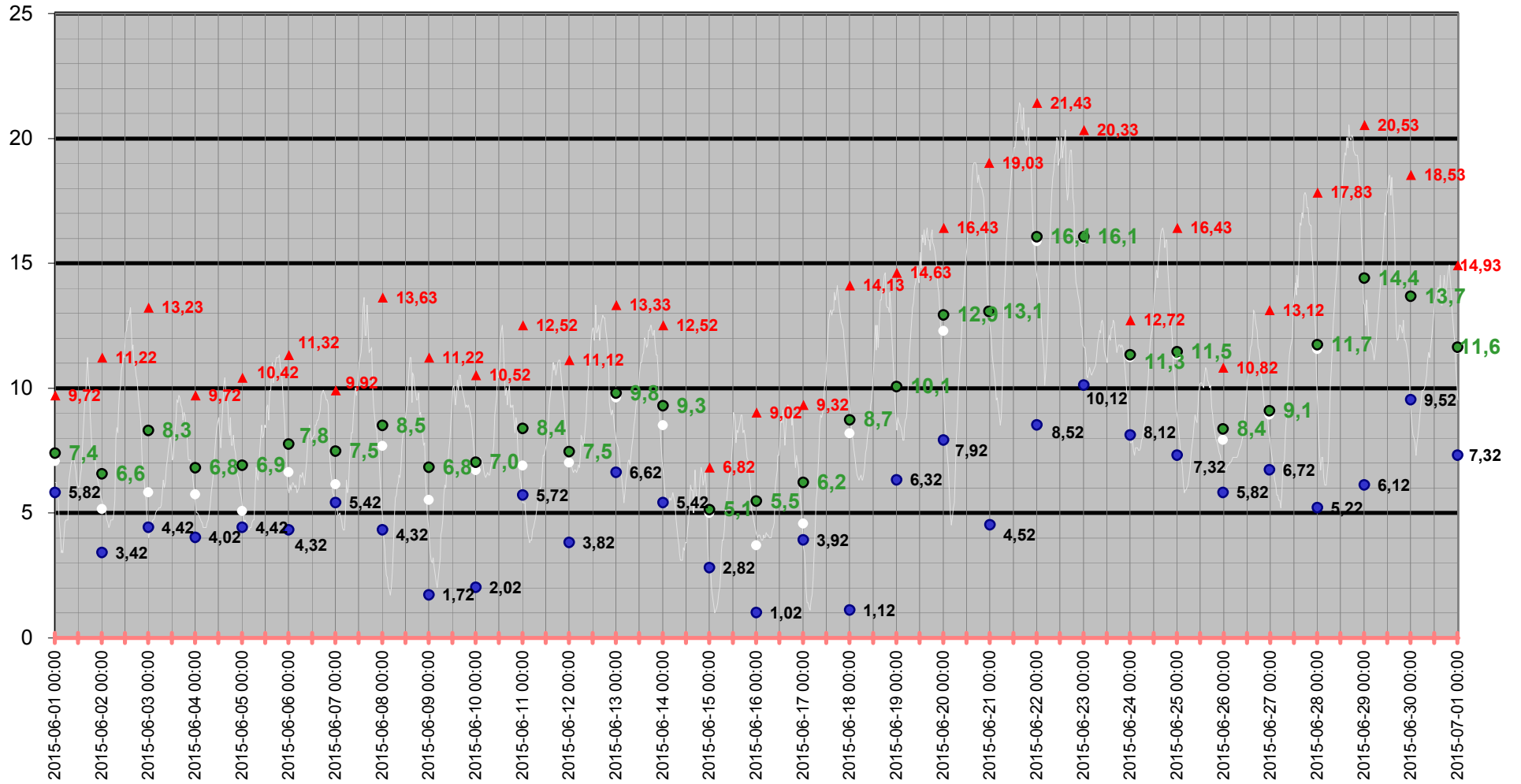

# Medeltemperatur

□ Kyleff med °C ● Dygns med °C — Temperatur °C — Kyleffekt °C

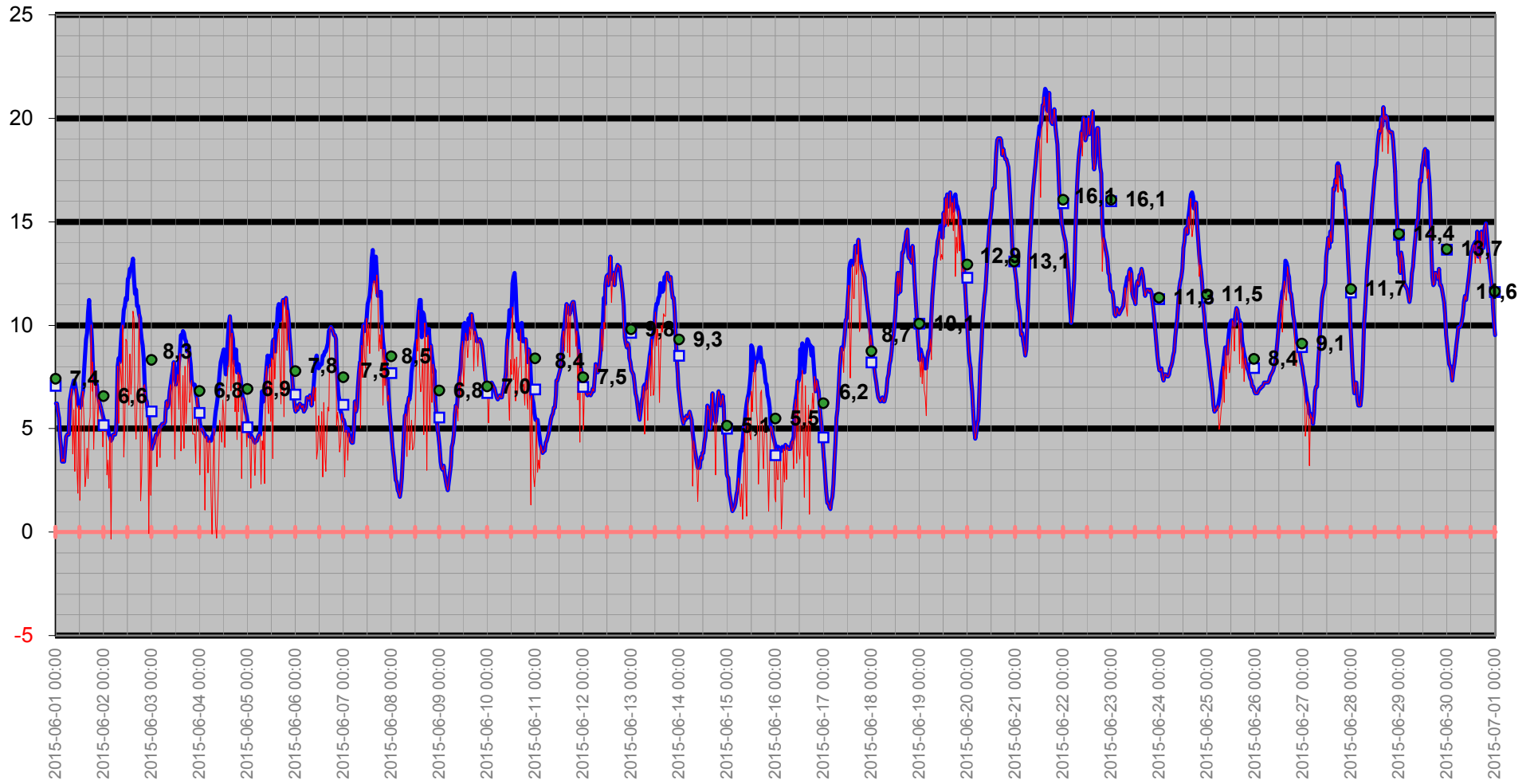

# Temperatur/Vindby

Temp Ute °C  
Vindby m/s

— Vindby m/s — Temp ute °C ◊ Vindrikt °

Vindriktning °

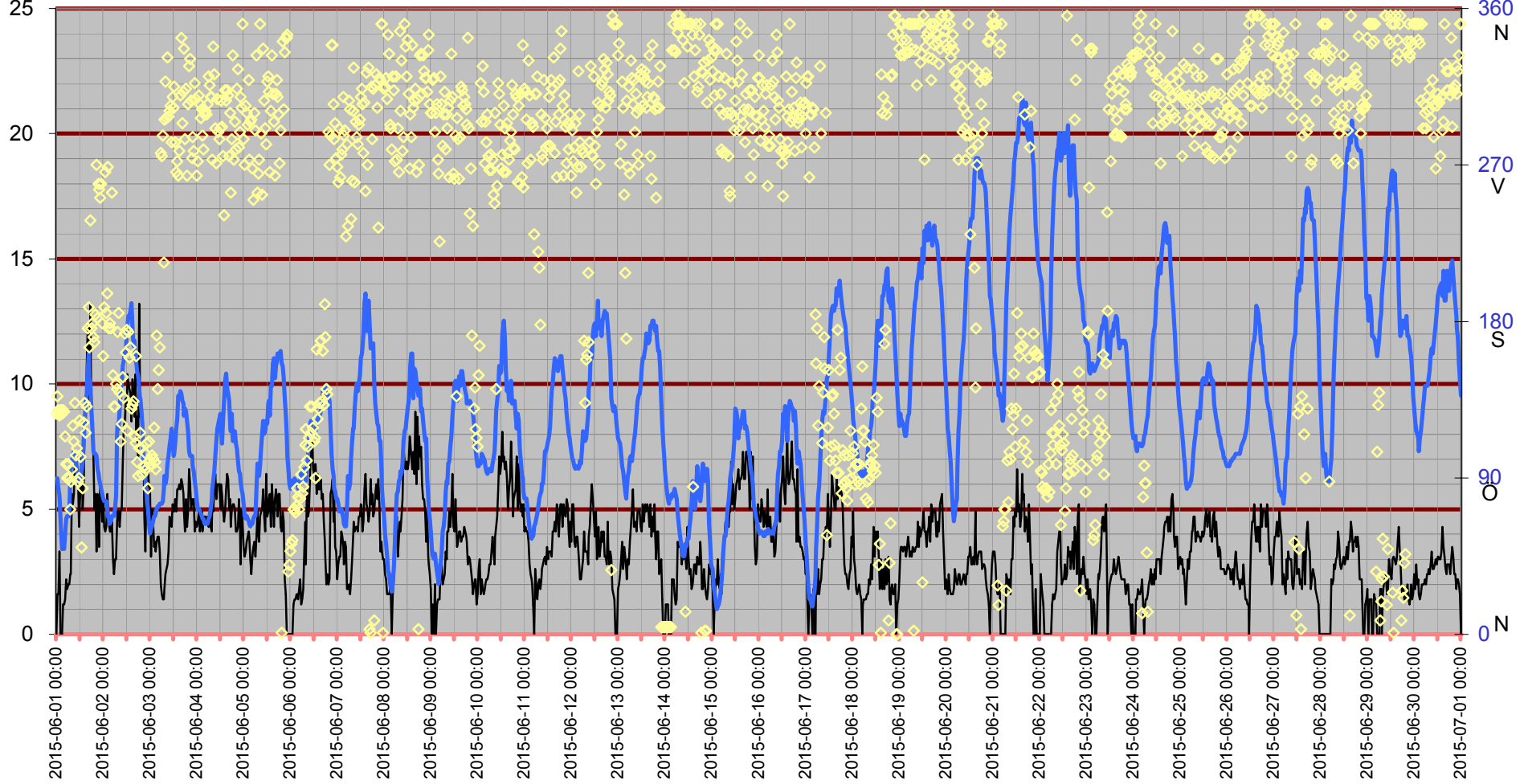

# Inne

Temp inne °C

Vindby m/s

Temp in °C — Vindby m/s — Temp ute °C — Fukt inne Rh%

Rh % inne

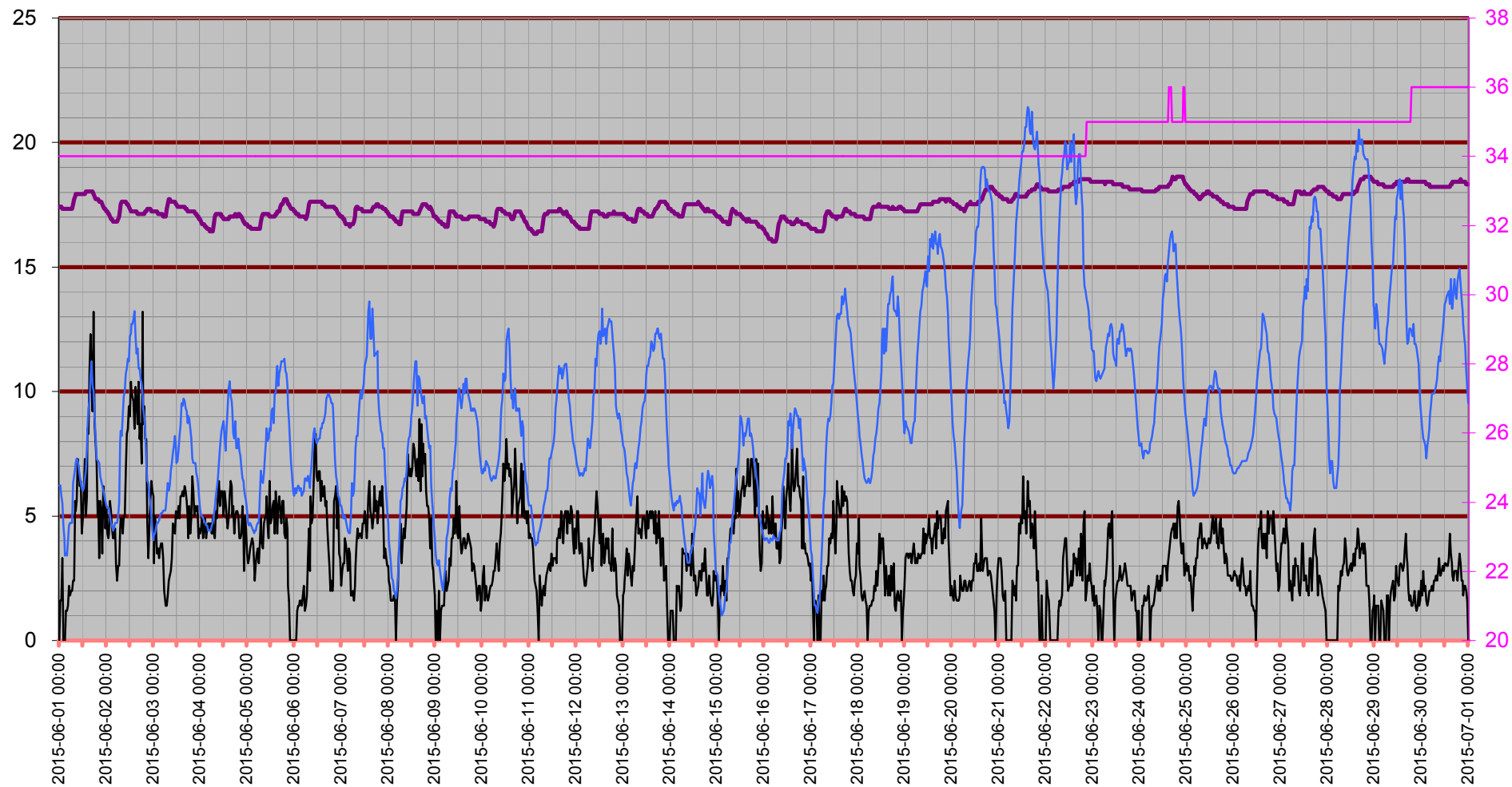

# Temperatur inne

Temp in °C

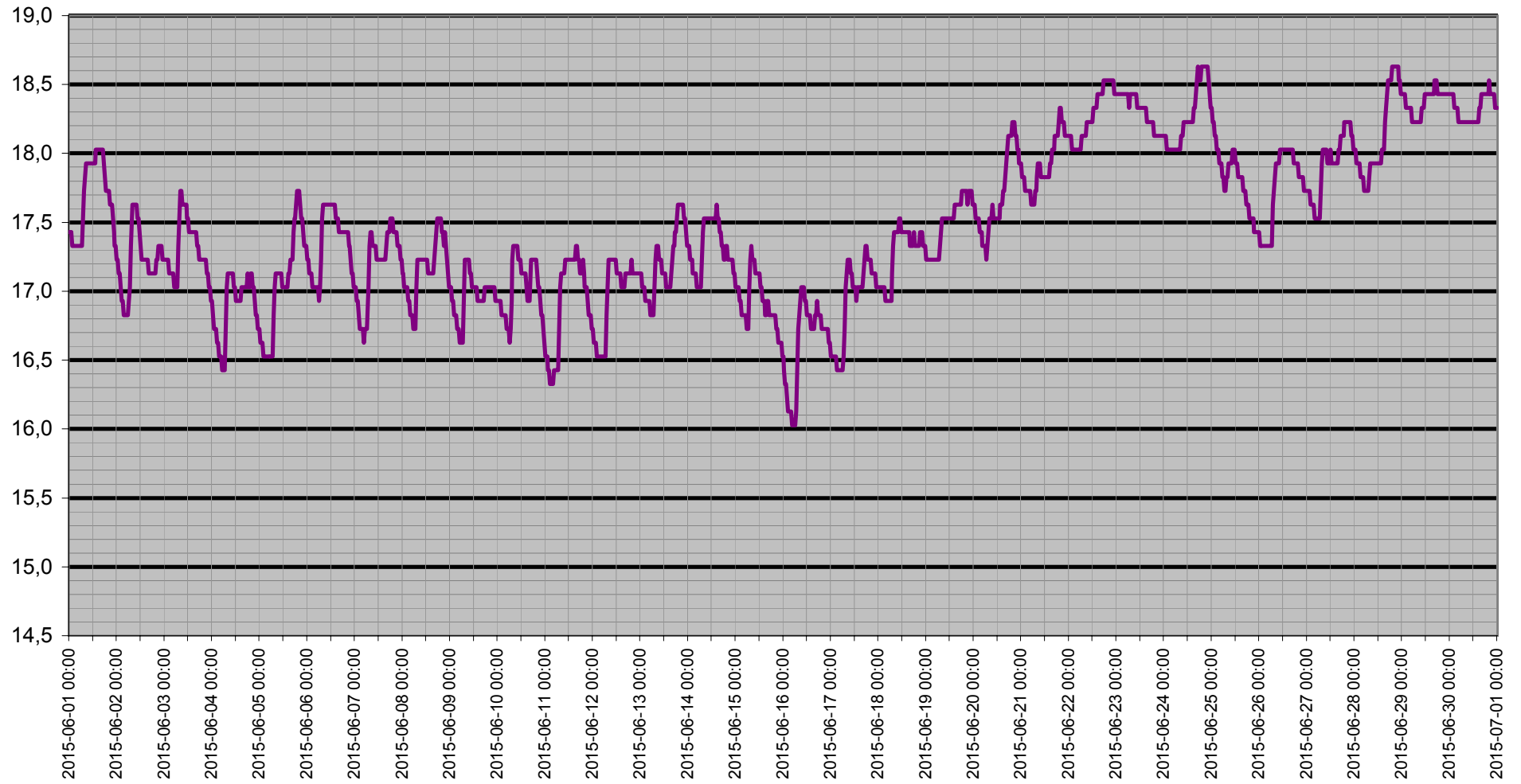

# Dagpunkt/Temperatur

Vindhast m/s   Daggp °C   Temp ute °C   Fukt ute Rh%

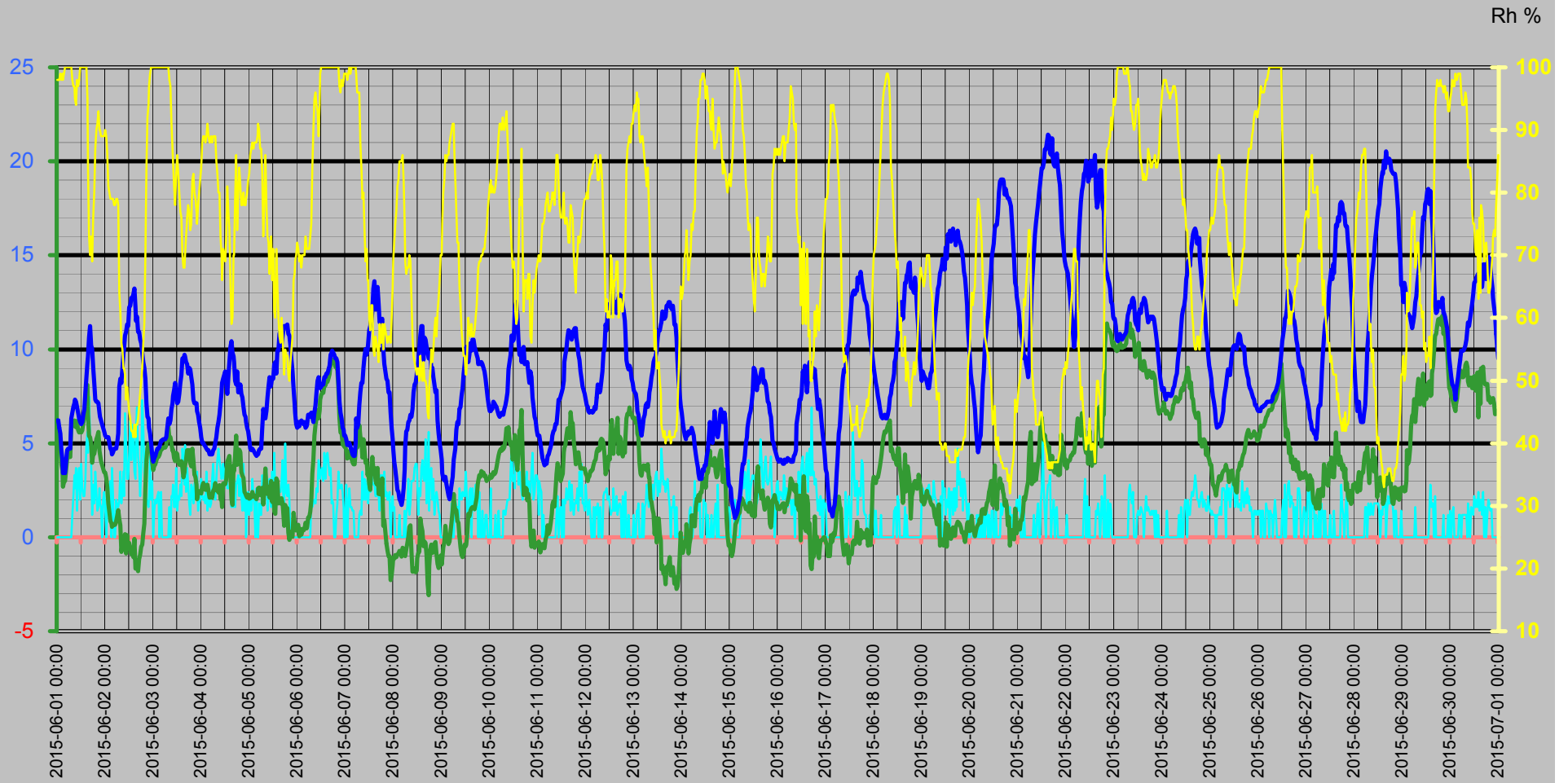

# Vinddata

Vindhastighet m/s  
Vindby m/s

— Vindhast m/s — Vindby m/s ◊ Vindrikt ° — Fukt ute Rh%

Vindriktning °  
Rh %

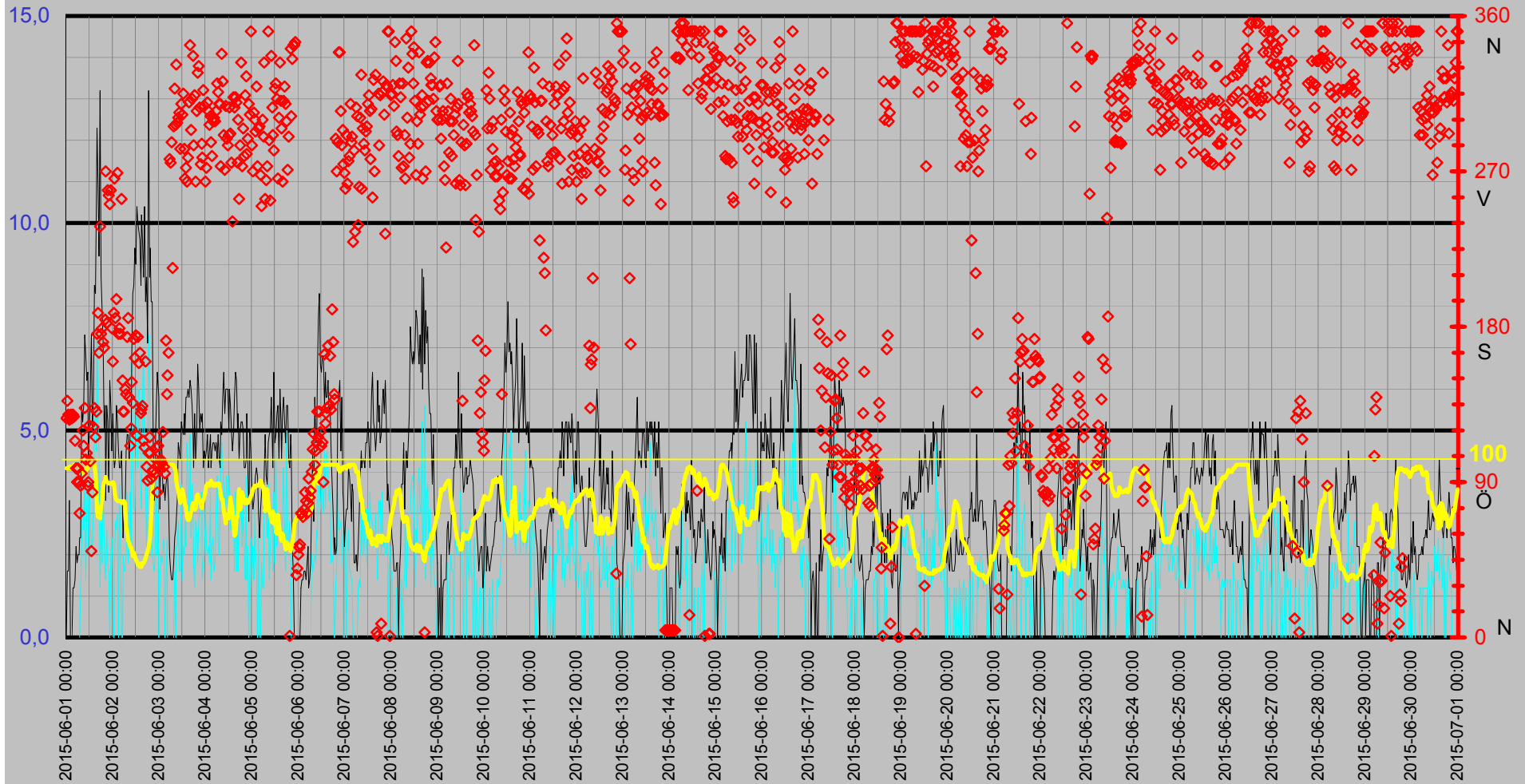

# Luftfukt Kyleffekt Temp Vind Medeltemperatur

Temp °C  
Vind m/s

● Dygns med °C    Vindhast m/s    Kyleffekt °C    Temp ute °C    Fukt ute Rh%

Rh %

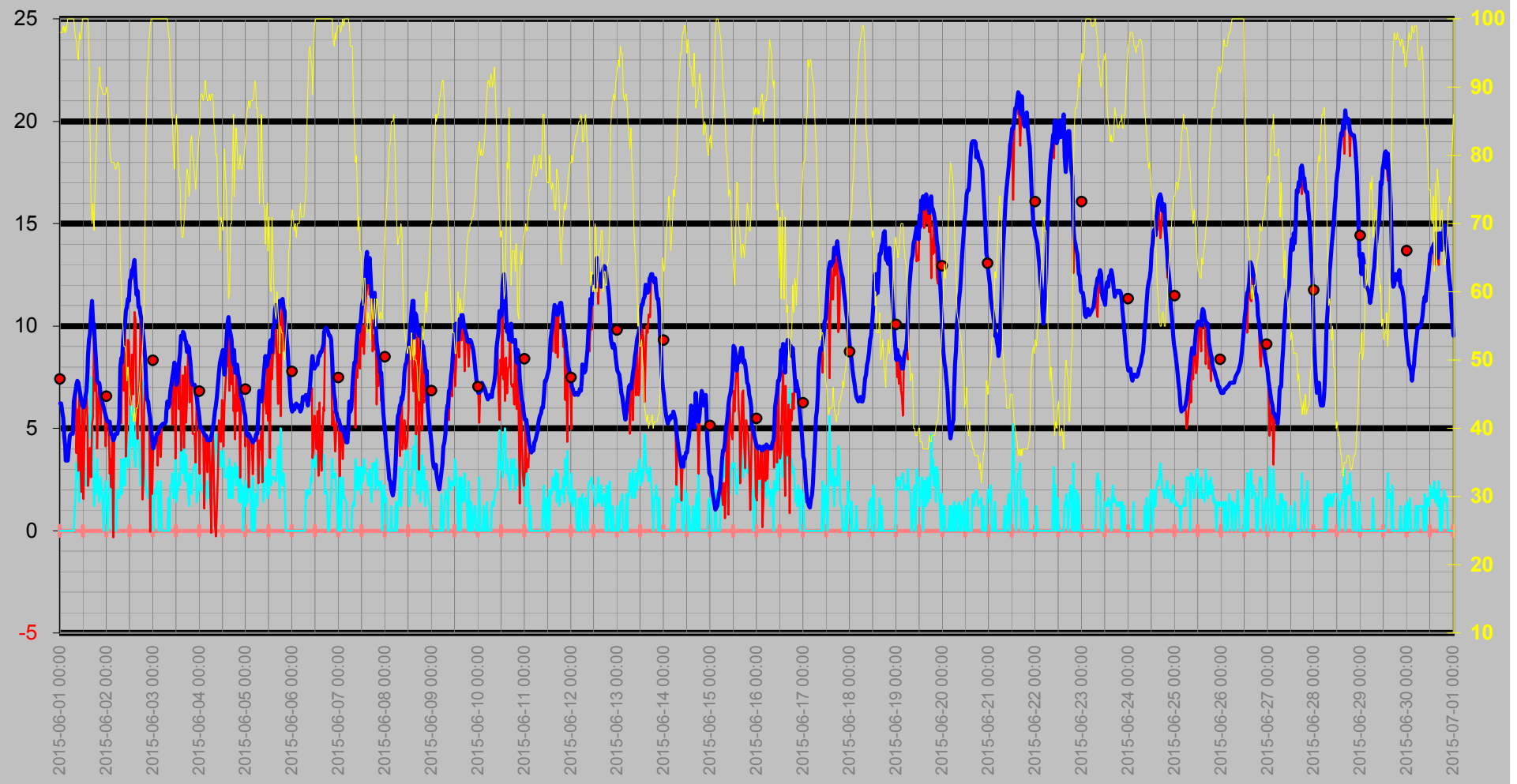



# Nederbörd

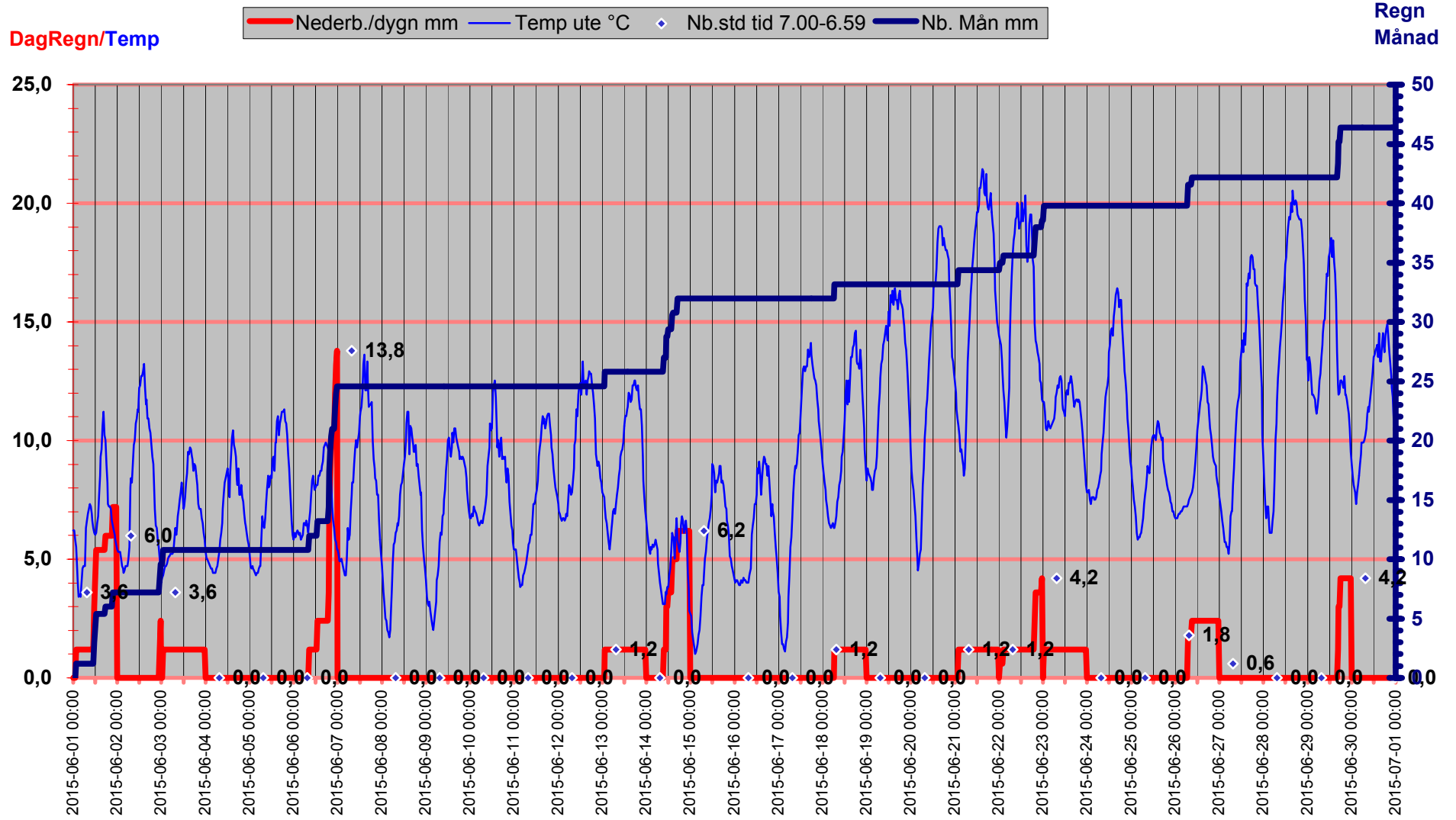

# Luftryck/Nederbörd

◆ Luftryck mbar 
 — Nederb./dygn mm 
 △ Nb.std tid 7.00-6.59

Luftryck

Nederbörd

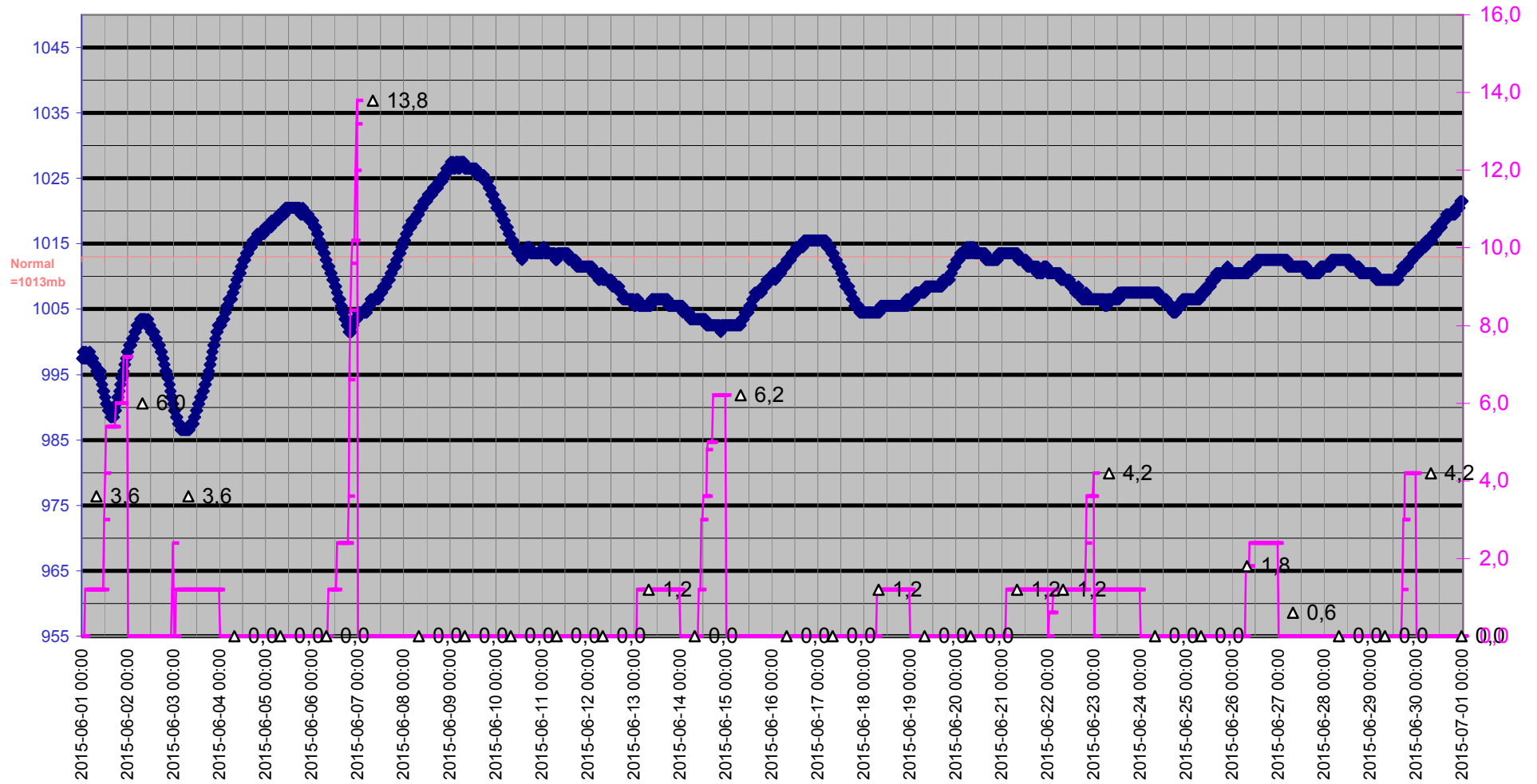

# Grund

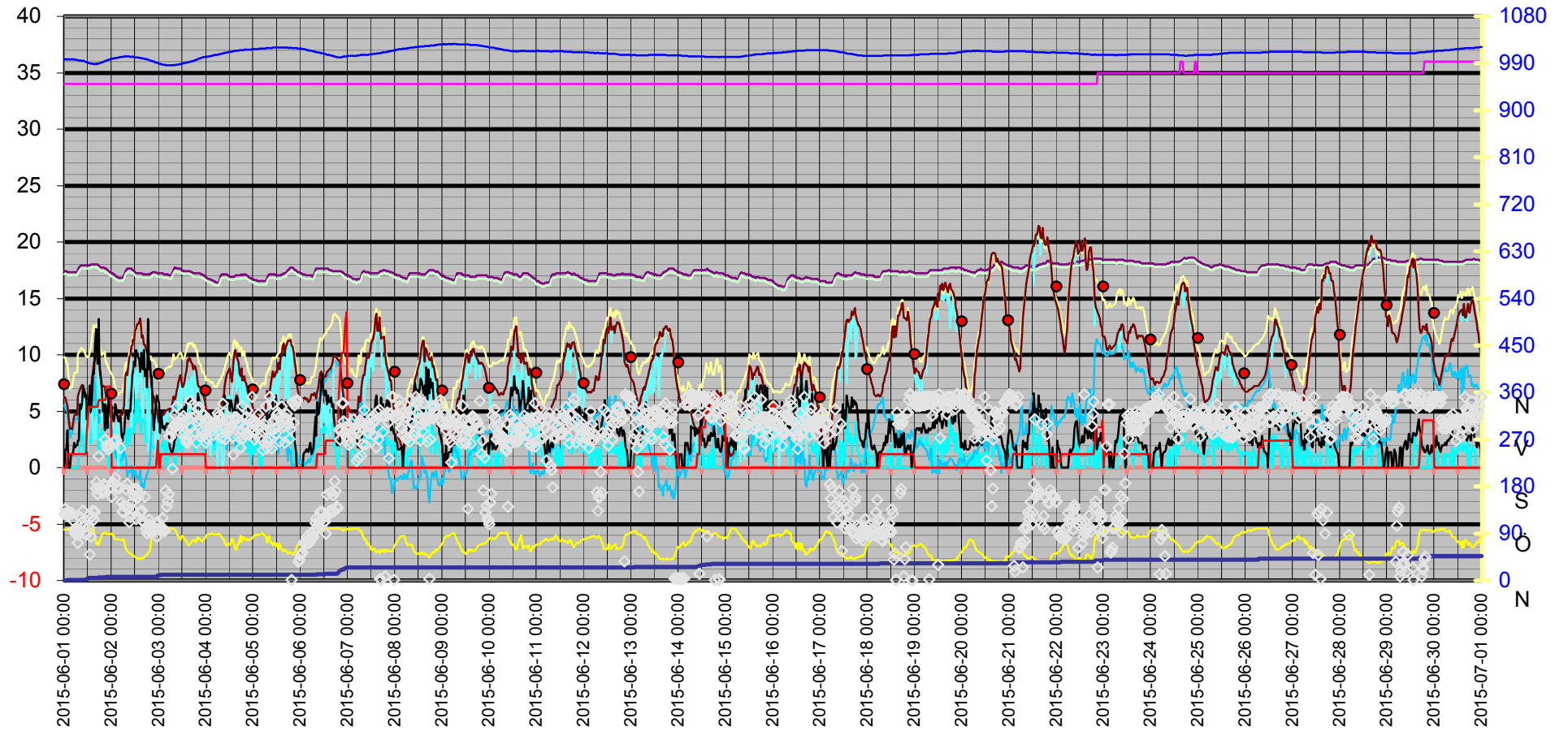
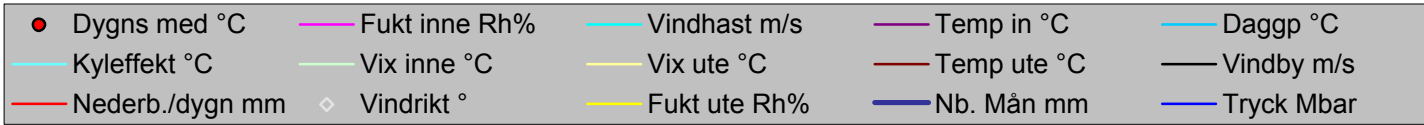

Datum	Vindrikt	Fukt inne	Fukt ute	Vindhast	Temp in	Temp ute	Nb. Mån	Tryck	Daggp	Kyleffekt	Vix inne	Vix ute	Vindby	Korr lufttryck	Nederb./dygn
	°	Rh%	Rh%	m/s	°C	°C	mm	Mbar	°C	°C	°C	°C	m/s		mm
2015-06-01 00:00	127	34	98	0,0	17,43	6,22	0,0	997,50	5,48	6,22	17,13	9,78	0,0	0,00	0,0
2015-06-01 00:30	137	34	98	0,0	17,43	6,22	0,0	998,51	5,48	6,22	17,13	9,78	1,6	0,00	0,0
2015-06-01 01:00	129	34	98	0,0	17,43	5,82	0,0	997,50	5,08	5,82	17,13	9,38	1,6	0,00	0,0
2015-06-01 01:30	126	34	99	0,0	17,33	5,52	1,2	997,50	4,93	5,52	17,03	9,16	3,3	1,20	1,2
2015-06-01 02:00	127	34	98	0,0	17,33	4,62	1,2	998,51	3,89	4,62	17,03	8,17	0,0	1,20	1,2
2015-06-01 02:30	129	34	99	0,0	17,33	4,12	1,2	997,50	3,54	4,12	17,03	7,76	0,0	0,00	1,2
2015-06-01 03:00	127	34	98	0,0	17,33	3,42	1,2	997,50	2,69	3,42	17,03	6,97	0,0	0,00	1,2
2015-06-01 03:30	129	34	99	0,0	17,33	3,52	1,2	997,50	2,94	3,52	17,03	7,16	1,2	0,00	1,2
2015-06-01 04:00	128	34	100	0,0	17,33	3,42	1,2	998,51	2,99	3,42	17,03	7,15	1,2	0,00	1,2
2015-06-01 04:30	114	34	100	0,0	17,33	4,02	1,2	997,50	3,59	4,02	17,03	7,75	1,4	0,00	1,2
2015-06-01 05:00	98	34	100	0,0	17,33	4,62	1,2	997,50	4,18	4,62	17,03	8,35	2,2	0,00	1,2
2015-06-01 05:30	90	34	100	0,0	17,33	4,72	1,2	997,50	4,28	4,72	17,03	8,45	1,8	0,00	1,2
2015-06-01 06:00	98	34	100	0,0	17,33	4,72	1,2	996,50	4,28	4,72	17,03	8,45	2,0	0,00	1,2
2015-06-01 06:30	90	34	100	0,0	17,33	4,72	1,2	996,50	4,28	4,72	17,03	8,45	2,0	0,00	1,2
2015-06-01 07:00	72	34	100	0,0	17,53	6,32	1,2	996,50	5,88	6,32	17,23	10,05	2,4	0,00	1,2
2015-06-01 07:30	88	34	98	1,2	17,73	6,62	1,2	995,50	5,88	6,62	17,43	10,18	2,4	0,00	1,2
2015-06-01 08:00	95	34	97	2,2	17,83	6,92	1,2	995,50	6,02	6,92	17,53	10,39	5,6	0,00	1,2
2015-06-01 08:30	120	34	97	3,3	17,93	7,12	1,2	995,50	6,22	3,78	17,63	10,59	5,2	0,00	1,2
2015-06-01 09:00	111	34	95	2,6	17,93	7,32	1,2	994,50	6,11	5,91	17,63	10,62	5,6	0,00	1,2
2015-06-01 09:30	133	34	94	3,7	17,93	7,22	1,2	995,50	5,85	2,93	17,63	10,44	7,3	0,00	1,2
2015-06-01 10:00	103	34	98	1,4	17,93	6,92	1,2	994,50	6,18	6,92	17,63	10,48	6,8	0,00	1,2
2015-06-01 10:30	107	34	97	3,3	17,93	6,62	1,2	993,50	5,72	3,21	17,63	10,09	6,2	0,00	1,2
2015-06-01 11:00	88	34	98	3,7	17,93	6,32	1,2	992,50	5,58	1,88	17,63	9,88	6,4	0,00	1,2
2015-06-01 11:30	90	34	100	2,0	17,93	6,12	3,0	992,50	5,68	6,12	17,63	9,85	4,3	1,80	3,0
2015-06-01 12:00	123	34	100	3,9	17,93	6,02	4,2	991,50	5,58	1,53	17,63	9,75	4,9	3,00	4,2
2015-06-01 12:30	102	34	100	2,6	17,93	6,12	5,4	990,50	5,68	4,65	17,63	9,85	6,0	2,40	5,4
2015-06-01 13:00	50	34	100	2,2	17,93	6,52	5,4	990,50	6,08	6,52	17,63	10,25	7,3	1,20	5,4
2015-06-01 13:30	84	34	100	2,2	18,03	6,82	5,4	989,50	6,38	6,82	17,73	10,55	5,0	0,00	5,4
2015-06-01 14:00	122	34	100	3,1	18,03	7,72	5,4	989,50	7,28	5,40	17,73	11,45	5,8	0,00	5,4
2015-06-01 14:30	133	34	100	5,0	18,03	8,52	5,4	989,50	8,07	2,19	17,73	12,25	8,5	0,00	5,4
2015-06-01 15:00	116	34	95	5,6	18,03	9,32	5,4	988,50	8,09	2,72	17,73	12,62	8,3	0,00	5,4
2015-06-01 15:30	131	34	84	4,5	18,03	9,62	5,4	988,50	6,52	4,04	17,73	12,05	10,8	0,00	5,4
2015-06-01 16:00	176	34	73	7,5	18,03	10,62	5,4	989,50	5,38	2,60	17,73	12,26	12,3	0,00	5,4
2015-06-01 16:30	188	34	70	5,4	18,03	11,22	5,4	988,50	5,32	5,15	17,73	12,67	10,9	0,00	5,4
2015-06-01 17:00	165	34	73	4,1	18,03	10,22	5,4	989,50	5,00	5,59	17,73	11,86	9,2	0,00	5,4
2015-06-01 17:30	238	34	69	1,2	17,93	10,02	6,0	989,50	3,96	10,02	17,63	11,40	13,2	0,60	6,0
2015-06-01 18:00	176	34	76	2,8	17,83	9,02	6,0	990,50	4,44	6,82	17,53	10,87	8,7	0,60	6,0
2015-06-01 18:30	179	34	80	1,8	17,73	8,22	6,0	991,50	4,43	8,22	17,43	10,35	7,9	0,00	6,0
2015-06-01 19:00	171	34	87	3,5	17,73	7,32	6,0	991,50	4,80	4,00	17,43	9,98	7,1	0,00	6,0
2015-06-01 19:30	168	34	90	2,4	17,73	7,22	6,0	992,50	5,20	5,81	17,43	10,11	5,0	0,00	6,0
2015-06-01 20:00	184	34	91	1,4	17,73	7,22	6,0	993,50	5,37	7,22	17,43	10,19	5,6	0,00	6,0
2015-06-01 20:30	270	34	93	1,6	17,63	7,12	6,0	994,50	5,59	7,12	17,33	10,26	3,3	0,00	6,0
2015-06-01 21:00	182	34	90	2,6	17,63	6,62	6,0	994,50	4,61	5,17	17,33	9,51	5,6	0,00	6,0
2015-06-01 21:30	259	34	90	1,8	17,63	6,42	7,2	995,50	4,41	6,42	17,33	9,31	5,2	1,20	7,2
2015-06-01 22:00	256	34	89	1,6	17,53	6,22	7,2	996,50	4,05	6,22	17,23	9,03	3,5	1,20	7,2
2015-06-01 22:30	251	34	89	0,0	17,43	6,02	7,2	996,50	3,86	6,02	17,13	8,83	6,2	0,00	7,2

Datum	Vindrikt °	Fukt inne Rh%	Fukt ute Rh%	Vindhast m/s	Temp in °C	Temp ute °C	Nb. Mån mm	Tryck Mbar	Dagpp °C	Kyleffekt °C	Vix inne °C	Vix ute °C	Vindby m/s	Korr lufttryck	Nederb./dygn mm
2015-06-01 23:00	259	34	89	2,0	17,33	5,82	7,2	997,50	3,66	5,82	17,03	8,63	5,6	0,00	7,2
2015-06-01 23:30	179	34	89	2,4	17,33	5,62	7,2	998,51	3,46	4,12	17,03	8,43	4,5	0,00	7,2
2015-06-02 00:00	160	34	90	1,6	17,23	5,42	7,2	998,51	3,43	5,42	16,93	8,31	5,4	0,00	0,0
2015-06-02 00:30	188	34	89	0,0	17,23	5,32	7,2	999,51	3,17	5,32	16,93	8,13	4,3	0,00	0,0
2015-06-02 01:00	266	34	86	1,6	17,13	5,32	7,2	999,51	2,67	5,32	16,83	7,90	4,1	0,00	0,0
2015-06-02 01:30	185	34	81	2,8	17,13	5,32	7,2	999,51	1,80	2,77	16,83	7,52	4,3	0,00	0,0
2015-06-02 02:00	196	34	80	2,6	17,03	5,02	7,2	1000,51	1,32	3,49	16,73	7,15	5,6	0,00	0,0
2015-06-02 02:30	269	34	79	3,0	16,93	4,72	7,2	1000,51	0,85	2,12	16,63	6,78	5,2	0,00	0,0
2015-06-02 03:00	176	34	79	0,0	16,93	4,62	7,2	1000,51	0,75	4,62	16,63	6,68	4,5	0,00	0,0
2015-06-02 03:30	179	34	79	3,7	16,83	4,42	7,2	1001,51	0,56	-0,33	16,53	6,48	4,1	0,00	0,0
2015-06-02 04:00	176	34	79	2,2	16,83	4,52	7,2	1001,51	0,66	4,52	16,53	6,58	4,1	0,00	0,0
2015-06-02 04:30	254	34	78	0,0	16,83	4,72	7,2	1002,51	0,67	4,72	16,53	6,71	4,5	0,00	0,0
2015-06-02 05:00	149	34	78	0,0	16,83	4,72	7,2	1002,51	0,67	4,72	16,53	6,71	3,0	0,00	0,0
2015-06-02 05:30	131	34	79	2,0	16,83	4,72	7,2	1002,51	0,85	4,72	16,53	6,78	2,4	0,00	0,0
2015-06-02 06:00	131	34	79	1,6	16,93	5,02	7,2	1002,51	1,14	5,02	16,63	7,08	3,0	0,00	0,0
2015-06-02 06:30	144	34	78	1,6	17,03	5,52	7,2	1003,51	1,44	5,52	16,73	7,51	3,0	0,00	0,0
2015-06-02 07:00	141	34	64	2,0	17,33	8,02	7,2	1003,51	0,96	8,02	17,03	9,09	4,5	0,00	0,0
2015-06-02 07:30	174	34	61	3,5	17,53	8,42	7,2	1003,51	0,64	5,25	17,23	9,31	4,9	0,00	0,0
2015-06-02 08:00	185	34	56	1,8	17,63	8,22	7,2	1003,51	-0,79	8,22	17,33	8,83	4,9	0,00	0,0
2015-06-02 08:30	139	34	55	2,4	17,63	9,02	7,2	1003,51	-0,31	7,71	17,33	9,57	4,3	0,00	0,0
2015-06-02 09:00	111	34	52	3,5	17,63	9,82	7,2	1003,51	-0,39	6,83	17,33	10,22	5,0	0,00	0,0
2015-06-02 09:30	121	34	52	2,2	17,63	10,02	7,2	1002,51	-0,20	10,02	17,33	10,42	5,0	0,00	0,0
2015-06-02 10:00	148	34	51	6,6	17,63	10,72	7,2	1002,51	0,16	3,62	17,33	11,07	6,8	0,00	0,0
2015-06-02 10:30	136	34	47	5,0	17,53	10,92	7,2	1003,51	-0,86	5,21	17,23	11,07	8,3	0,00	0,0
2015-06-02 11:00	173	34	49	3,1	17,53	11,32	7,2	1002,51	0,12	9,33	17,23	11,57	8,5	0,00	0,0
2015-06-02 11:30	162	34	47	3,1	17,43	11,22	7,2	1002,51	-0,58	9,22	17,13	11,37	9,4	0,00	0,0
2015-06-02 12:00	175	34	45	4,5	17,33	12,22	7,2	1001,51	-0,31	7,26	17,03	12,28	9,0	0,00	0,0
2015-06-02 12:30	117	34	44	6,2	17,23	12,32	7,2	1001,51	-0,56	6,14	16,93	12,33	10,4	0,00	0,0
2015-06-02 13:00	174	34	42	4,1	17,23	12,72	7,2	1001,51	-0,88	8,60	16,93	12,64	10,0	0,00	0,0
2015-06-02 13:30	159	34	42	6,0	17,23	12,72	7,2	1001,51	-0,88	6,66	16,93	12,64	9,8	0,00	0,0
2015-06-02 14:00	165	34	41	5,2	17,23	12,92	7,2	1000,51	-1,06	7,73	16,93	12,80	9,6	0,00	0,0
2015-06-02 14:30	130	34	43	3,5	17,23	13,23	7,2	1000,51	-0,08	10,67	16,93	13,19	8,5	0,00	0,0
2015-06-02 15:00	132	34	41	3,1	17,23	12,22	7,2	1000,51	-1,68	10,31	16,93	12,10	10,2	0,00	0,0
2015-06-02 15:30	134	34	43	5,8	17,23	11,52	7,2	999,51	-1,61	5,54	16,93	11,48	9,6	0,00	0,0
2015-06-02 16:00	114	34	43	6,9	17,13	11,72	7,2	999,51	-1,43	4,48	16,83	11,68	8,7	0,00	0,0
2015-06-02 16:30	110	34	44	4,3	17,13	10,92	7,2	999,51	-1,82	6,43	16,83	10,93	10,4	0,00	0,0
2015-06-02 17:00	160	34	46	3,7	17,13	10,92	7,2	998,51	-1,17	7,25	16,83	11,02	8,1	0,00	0,0
2015-06-02 17:30	99	34	48	2,2	17,13	10,52	7,2	998,51	-0,91	10,52	16,83	10,72	8,7	0,00	0,0
2015-06-02 18:00	91	34	50	3,7	17,13	10,32	7,2	997,50	-0,50	6,55	16,83	10,62	7,1	0,00	0,0
2015-06-02 18:30	107	34	52	7,3	17,13	9,82	7,2	997,50	-0,39	1,51	16,83	10,22	13,2	0,00	0,0
2015-06-02 19:00	116	34	56	5,8	17,13	9,32	7,2	996,50	0,23	2,72	16,83	9,93	8,7	0,00	0,0
2015-06-02 19:30	107	34	59	3,5	17,13	9,02	7,2	995,50	0,71	5,93	16,83	9,79	9,4	0,00	0,0
2015-06-02 20:00	92	34	70	2,6	17,23	8,42	7,2	995,50	2,65	7,07	16,93	9,86	8,1	0,00	0,0
2015-06-02 20:30	96	34	84	2,0	17,23	7,12	7,2	994,50	4,08	7,12	16,93	9,55	8,1	0,00	0,0
2015-06-02 21:00	97	34	92	1,8	17,33	6,42	7,2	994,50	4,74	6,42	17,03	9,47	4,7	0,00	0,0
2015-06-02 21:30	104	34	94	1,6	17,33	6,32	7,2	993,50	4,96	6,32	17,03	9,54	3,3	0,00	0,0

Datum	Vindrikt °	Fukt inne Rh%	Fukt ute Rh%	Vindhast m/s	Temp in °C	Temp ute °C	Nb. Mån mm	Tryck Mbar	Dagpp °C	Kyleffekt °C	Vix inne °C	Vix ute °C	Vindby m/s	Korr lufttryck	Nederb./dygn mm
2015-06-02 22:00	95	34	97	2,2	17,33	5,82	7,2	992,50	4,93	5,82	17,03	9,29	4,5	0,00	0,0
2015-06-02 22:30	110	34	99	4,3	17,33	5,52	7,2	991,50	4,93	-0,07	17,03	9,16	5,6	0,00	0,0
2015-06-02 23:00	84	34	100	2,0	17,23	5,02	8,4	991,50	4,58	5,02	16,93	8,75	6,4	1,20	1,2
2015-06-02 23:30	111	34	100	3,0	17,23	4,42	9,6	990,50	3,98	1,79	16,93	8,15	6,0	2,40	2,4
2015-06-03 00:00	100	34	100	0,0	17,23	4,02	9,6	989,50	3,59	4,02	16,93	7,75	5,8	2,40	0,0
2015-06-03 00:30	97	34	100	1,4	17,23	4,22	9,6	989,50	3,78	4,22	16,93	7,95	3,1	1,20	0,0
2015-06-03 01:00	103	34	100	2,0	17,23	4,32	10,8	988,50	3,88	4,32	16,93	8,05	5,0	1,20	1,2
2015-06-03 01:30	101	34	100	1,8	17,23	4,52	10,8	988,50	4,08	4,52	16,93	8,25	4,5	1,20	1,2
2015-06-03 02:00	119	34	100	2,2	17,23	4,72	10,8	987,50	4,28	4,72	16,93	8,45	3,5	0,00	1,2
2015-06-03 02:30	99	34	100	2,4	17,13	4,72	10,8	987,50	4,28	3,17	16,83	8,45	3,7	0,00	1,2
2015-06-03 03:00	95	34	100	0,0	17,13	4,82	10,8	987,50	4,38	4,82	16,83	8,55	3,3	0,00	1,2
2015-06-03 03:30	172	34	100	1,4	17,13	5,02	10,8	986,50	4,58	5,02	16,83	8,75	3,7	0,00	1,2
2015-06-03 04:00	141	34	100	2,4	17,13	5,12	10,8	986,50	4,68	3,59	16,83	8,85	3,9	0,00	1,2
2015-06-03 04:30	152	34	100	0,0	17,13	5,12	10,8	986,50	4,68	5,12	16,83	8,85	3,9	0,00	1,2
2015-06-03 05:00	165	34	100	0,0	17,03	5,22	10,8	986,50	4,78	5,22	16,73	8,95	3,3	0,00	1,2
2015-06-03 05:30	277	34	100	0,0	17,03	5,22	10,8	986,50	4,78	5,22	16,73	8,95	2,0	0,00	1,2
2015-06-03 06:00	275	34	100	0,0	17,03	5,22	10,8	986,50	4,78	5,22	16,73	8,95	1,6	0,00	1,2
2015-06-03 06:30	287	34	100	0,0	17,03	5,32	10,8	986,50	4,88	5,32	16,73	9,05	1,4	0,00	1,2
2015-06-03 07:00	214	34	100	0,0	17,33	5,82	10,8	986,50	5,38	5,82	17,03	9,55	1,4	0,00	1,2
2015-06-03 07:30	296	34	100	0,0	17,53	6,32	10,8	986,50	5,88	6,32	17,23	10,05	1,8	0,00	1,2
2015-06-03 08:00	318	34	98	1,6	17,73	6,02	10,8	986,50	5,28	6,02	17,43	9,58	2,4	0,00	1,2
2015-06-03 08:30	297	34	97	0,0	17,73	6,22	10,8	987,50	5,33	6,22	17,43	9,69	2,6	0,00	1,2
2015-06-03 09:00	332	34	91	2,2	17,63	6,82	10,8	987,50	4,97	6,82	17,33	9,79	2,8	0,00	1,2
2015-06-03 09:30	298	34	87	2,2	17,63	7,12	10,8	987,50	4,60	7,12	17,33	9,78	3,3	0,00	1,2
2015-06-03 10:00	301	34	85	2,8	17,63	7,52	10,8	987,50	4,65	5,18	17,33	10,02	4,7	0,00	1,2
2015-06-03 10:30	304	34	81	1,6	17,63	7,82	10,8	988,50	4,23	7,82	17,33	10,02	4,5	0,00	1,2
2015-06-03 11:00	283	34	78	1,6	17,63	8,22	10,8	988,50	4,06	8,22	17,33	10,21	4,3	0,00	1,2
2015-06-03 11:30	309	34	83	3,7	17,53	7,72	10,8	989,50	4,49	3,52	17,23	10,07	5,2	0,00	1,2
2015-06-03 12:00	303	34	86	1,4	17,53	7,12	10,8	989,50	4,43	7,12	17,23	9,70	5,0	0,00	1,2
2015-06-03 12:30	315	34	83	2,2	17,43	7,22	10,8	990,50	4,00	7,22	17,13	9,57	4,9	0,00	1,2
2015-06-03 13:00	283	34	80	2,0	17,43	7,62	10,8	990,50	3,85	7,62	17,13	9,75	5,4	0,00	1,2
2015-06-03 13:30	266	34	77	2,8	17,43	8,22	10,8	991,50	3,86	5,94	17,13	10,14	4,9	0,00	1,2
2015-06-03 14:00	272	34	76	2,2	17,43	8,62	10,8	991,50	4,06	8,62	17,13	10,47	5,8	0,00	1,2
2015-06-03 14:30	264	34	70	4,7	17,43	9,52	10,8	991,50	3,70	3,92	17,13	10,97	5,8	0,00	1,2
2015-06-03 15:00	278	34	68	3,9	17,43	9,42	10,8	992,50	3,18	5,50	17,13	10,74	6,0	0,00	1,2
2015-06-03 15:30	310	34	68	2,8	17,43	9,72	10,8	992,50	3,46	7,58	17,13	11,04	5,8	0,00	1,2
2015-06-03 16:00	343	34	70	4,9	17,43	9,62	10,8	993,50	3,80	4,04	17,13	11,07	6,2	0,00	1,2
2015-06-03 16:30	294	34	73	2,4	17,33	9,32	10,8	993,50	4,13	8,02	17,03	10,96	6,0	0,00	1,2
2015-06-03 17:00	312	34	76	3,7	17,33	9,22	10,8	994,50	4,64	5,27	17,03	11,07	5,6	0,00	1,2
2015-06-03 17:30	337	34	78	2,8	17,23	8,72	10,8	994,50	4,54	6,49	16,93	10,71	4,9	0,00	1,2
2015-06-03 18:00	285	34	77	1,8	17,23	9,02	10,8	995,50	4,64	9,02	16,93	10,94	4,1	0,00	1,2
2015-06-03 18:30	314	34	74	1,2	17,23	8,92	10,8	996,50	3,95	8,92	16,93	10,63	5,4	0,00	1,2
2015-06-03 19:00	264	34	75	2,8	17,23	8,52	10,8	996,50	3,76	6,27	16,93	10,30	4,3	0,00	1,2
2015-06-03 19:30	305	34	82	2,6	17,23	8,12	10,8	997,50	4,70	6,76	16,93	10,40	4,9	0,00	1,2
2015-06-03 20:00	327	34	83	1,8	17,23	7,32	10,8	998,51	4,10	7,32	16,93	9,67	6,6	0,00	1,2
2015-06-03 20:30	331	34	80	2,8	17,23	7,12	10,8	999,51	3,36	4,74	16,93	9,25	6,0	0,00	1,2

Datum	Vindrikt °	Fukt inne Rh%	Fukt ute Rh%	Vindhast m/s	Temp in °C	Temp ute °C	Nb. Mån mm	Tryck Mbar	Daggp °C	Kyleffekt °C	Vix inne °C	Vix ute °C	Vindby m/s	Korr lufttryck	Nederb./dygn mm
2015-06-03 21:00	307	34	79	3,1	17,23	7,12	10,8	999,51	3,18	4,74	16,93	9,18	5,0	0,00	1,2
2015-06-03 21:30	274	34	77	3,1	17,13	7,12	10,8	1000,51	2,80	4,74	16,83	9,04	5,4	0,00	1,2
2015-06-03 22:00	286	34	75	3,5	17,13	6,72	10,8	1001,51	2,03	3,33	16,83	8,50	5,2	0,00	1,2
2015-06-03 22:30	278	34	78	1,4	17,03	6,52	10,8	1001,51	2,41	6,52	16,73	8,51	5,4	0,00	1,2
2015-06-03 23:00	317	34	80	1,8	17,03	6,12	10,8	1002,51	2,39	6,12	16,73	8,25	4,1	0,00	1,2
2015-06-03 23:30	308	34	82	2,0	16,93	5,82	10,8	1002,51	2,46	5,82	16,63	8,10	4,5	0,00	1,2
2015-06-04 00:00	264	34	84	3,1	16,93	5,32	10,8	1002,51	2,32	2,77	16,63	7,75	4,3	0,00	0,0
2015-06-04 00:30	272	34	88	2,2	16,83	5,02	10,8	1002,51	2,71	5,02	16,53	7,75	4,5	0,00	0,0
2015-06-04 01:00	310	34	89	2,0	16,73	5,02	10,8	1003,51	2,87	5,02	16,43	7,83	4,9	0,00	0,0
2015-06-04 01:30	305	34	89	2,2	16,73	4,92	10,8	1003,51	2,77	4,92	16,43	7,73	4,1	0,00	0,0
2015-06-04 02:00	297	34	88	1,8	16,73	4,82	10,8	1003,51	2,51	4,82	16,43	7,55	4,5	0,00	0,0
2015-06-04 02:30	302	34	89	3,5	16,63	4,72	10,8	1004,51	2,58	1,07	16,33	7,53	4,9	0,00	0,0
2015-06-04 03:00	287	34	91	1,4	16,63	4,62	10,8	1004,51	2,80	4,62	16,33	7,59	4,1	0,00	0,0
2015-06-04 03:30	279	34	89	2,2	16,53	4,62	10,8	1005,51	2,48	4,62	16,23	7,43	4,5	0,00	0,0
2015-06-04 04:00	299	34	88	2,4	16,53	4,42	10,8	1005,51	2,12	2,85	16,23	7,15	4,7	0,00	0,0
2015-06-04 04:30	301	34	88	1,6	16,53	4,42	10,8	1006,51	2,12	4,42	16,23	7,15	4,7	0,00	0,0
2015-06-04 05:00	299	34	89	1,8	16,43	4,42	10,8	1006,51	2,28	4,42	16,13	7,23	4,5	0,00	0,0
2015-06-04 05:30	305	34	88	3,1	16,43	4,42	10,8	1006,51	2,12	1,79	16,13	7,15	4,7	0,00	0,0
2015-06-04 06:00	321	34	89	3,9	16,43	4,62	10,8	1006,51	2,48	-0,10	16,13	7,43	4,3	0,00	0,0
2015-06-04 06:30	316	34	89	2,4	16,43	4,72	10,8	1007,51	2,58	3,17	16,13	7,53	4,9	0,00	0,0
2015-06-04 07:00	309	34	89	2,0	16,73	5,02	10,8	1007,51	2,87	5,02	16,43	7,83	4,3	0,00	0,0
2015-06-04 07:30	309	34	85	3,1	17,03	5,32	10,8	1008,51	2,50	2,77	16,73	7,82	4,1	0,00	0,0
2015-06-04 08:00	273	34	83	4,1	17,13	5,82	10,8	1008,51	2,64	0,29	16,83	8,17	5,2	0,00	0,0
2015-06-04 08:30	338	34	80	4,7	17,13	6,12	10,8	1009,51	2,39	-0,30	16,83	8,25	4,9	0,00	0,0
2015-06-04 09:00	322	34	80	4,1	17,13	6,52	10,8	1009,51	2,78	1,13	16,83	8,65	5,8	0,00	0,0
2015-06-04 09:30	291	34	73	3,7	17,13	7,12	10,8	1010,51	2,02	2,82	16,83	8,76	6,4	0,00	0,0
2015-06-04 10:00	271	34	70	3,1	17,13	7,72	10,8	1010,51	1,98	5,40	16,83	9,16	5,4	0,00	0,0
2015-06-04 10:30	308	34	66	3,3	17,13	8,22	10,8	1010,51	1,60	5,02	16,83	9,41	6,0	0,00	0,0
2015-06-04 11:00	289	34	71	3,9	17,03	8,42	10,8	1011,51	2,86	4,33	16,73	9,93	6,0	0,00	0,0
2015-06-04 11:30	285	34	70	3,1	17,03	8,62	10,8	1011,51	2,84	6,38	16,73	10,06	6,0	0,00	0,0
2015-06-04 12:00	291	34	69	3,5	16,93	8,82	10,8	1012,51	2,82	5,70	16,63	10,20	5,0	0,00	0,0
2015-06-04 12:30	307	34	73	3,9	16,93	8,22	10,8	1012,51	3,08	4,10	16,63	9,86	6,0	0,00	0,0
2015-06-04 13:00	292	34	81	2,6	16,93	7,62	10,8	1012,51	4,03	6,23	16,63	9,82	5,6	0,00	0,0
2015-06-04 13:30	275	34	77	2,6	16,93	8,52	10,8	1013,51	4,15	7,18	16,63	10,44	5,0	0,00	0,0
2015-06-04 14:00	241	34	74	2,6	16,93	9,32	10,8	1013,51	4,33	8,02	16,63	11,03	4,5	0,00	0,0
2015-06-04 14:30	313	34	66	3,1	16,93	10,12	10,8	1013,51	3,40	8,02	16,63	11,31	4,9	0,00	0,0
2015-06-04 15:00	307	34	59	1,6	17,03	10,42	10,8	1014,51	2,02	10,42	16,73	11,20	5,8	0,00	0,0
2015-06-04 15:30	313	34	60	3,5	17,03	9,82	10,8	1014,51	1,71	6,83	16,73	10,65	6,4	0,00	0,0
2015-06-04 16:00	310	34	70	1,6	17,03	9,62	10,8	1014,51	3,80	9,62	16,73	11,07	6,2	0,00	0,0
2015-06-04 16:30	275	34	70	3,1	17,03	9,32	10,8	1014,51	3,51	7,14	16,73	10,76	5,0	0,00	0,0
2015-06-04 17:00	300	34	79	1,6	17,03	8,32	10,8	1015,51	4,34	8,32	16,73	10,38	5,4	0,00	0,0
2015-06-04 17:30	254	34	86	2,8	17,03	8,12	10,8	1015,51	5,41	5,83	16,73	10,70	4,3	0,00	0,0
2015-06-04 18:00	285	34	74	3,0	17,13	8,82	10,8	1015,51	3,85	6,60	16,83	10,53	5,0	0,00	0,0
2015-06-04 18:30	333	34	80	3,3	17,03	7,72	10,8	1015,51	3,95	4,46	16,73	9,85	5,2	0,00	0,0
2015-06-04 19:00	273	34	84	2,2	17,03	7,72	10,8	1015,51	4,67	7,72	16,73	10,15	5,2	0,00	0,0
2015-06-04 19:30	295	34	81	3,1	17,13	8,12	10,8	1016,51	4,52	5,83	16,83	10,32	5,0	0,00	0,0

Datum	Vindrikt °	Fukt inne Rh%	Fukt ute Rh%	Vindhast m/s	Temp in °C	Temp ute °C	Nb. Mån mm	Tryck Mbar	Daggp °C	Kyleffekt °C	Vix inne °C	Vix ute °C	Vindby m/s	Korr lufttryck	Nederb./dygn mm
2015-06-04 20:00	279	34	78	2,2	17,13	7,62	10,8	1016,51	3,47	7,62	16,83	9,61	4,1	0,00	0,0
2015-06-04 20:30	314	34	78	1,4	17,03	7,42	10,8	1016,51	3,28	7,42	16,73	9,41	4,1	0,00	0,0
2015-06-04 21:00	325	34	80	3,9	17,03	6,92	10,8	1016,51	3,17	2,58	16,73	9,05	4,3	0,00	0,0
2015-06-04 21:30	280	34	78	1,4	16,93	6,52	10,8	1016,51	2,41	6,52	16,63	8,51	5,4	0,00	0,0
2015-06-04 22:00	289	34	78	2,2	16,83	6,42	10,8	1016,51	2,31	6,42	16,53	8,41	4,3	0,00	0,0
2015-06-04 22:30	309	34	79	0,0	16,83	6,12	10,8	1016,51	2,21	6,12	16,53	8,18	2,8	0,00	0,0
2015-06-04 23:00	303	34	80	1,8	16,73	5,82	10,8	1016,51	2,10	5,82	16,43	7,95	5,0	0,00	0,0
2015-06-04 23:30	351	34	82	2,4	16,73	5,62	10,8	1017,52	2,27	4,12	16,43	7,90	4,5	0,00	0,0
2015-06-05 00:00	285	34	83	1,2	16,73	5,22	10,8	1017,52	2,05	5,22	16,43	7,57	3,5	0,00	0,0
2015-06-05 00:30	270	34	86	2,2	16,63	4,72	10,8	1017,52	2,08	4,72	16,33	7,30	3,1	0,00	0,0
2015-06-05 01:00	304	34	87	1,4	16,63	4,62	10,8	1017,52	2,15	4,62	16,33	7,27	3,3	0,00	0,0
2015-06-05 01:30	300	34	88	3,1	16,63	4,72	10,8	1017,52	2,41	2,12	16,33	7,45	3,7	0,00	0,0
2015-06-05 02:00	293	34	87	2,2	16,53	4,62	10,8	1017,52	2,15	4,62	16,23	7,27	3,9	0,00	0,0
2015-06-05 02:30	319	34	88	1,6	16,53	4,52	10,8	1017,52	2,22	4,52	16,23	7,25	4,1	0,00	0,0
2015-06-05 03:00	273	34	88	0,0	16,53	4,42	10,8	1018,52	2,12	4,42	16,23	7,15	3,9	0,00	0,0
2015-06-05 03:30	295	34	88	2,6	16,53	4,32	10,8	1018,52	2,02	2,75	16,23	7,05	3,0	0,00	0,0
2015-06-05 04:00	296	34	89	0,0	16,53	4,42	10,8	1018,52	2,28	4,42	16,23	7,23	2,4	0,00	0,0
2015-06-05 04:30	268	34	91	0,0	16,53	4,42	10,8	1018,52	2,61	4,42	16,23	7,39	3,1	0,00	0,0
2015-06-05 05:00	250	34	90	1,8	16,53	4,62	10,8	1018,52	2,64	4,62	16,23	7,51	3,5	0,00	0,0
2015-06-05 05:30	300	34	87	1,2	16,53	4,72	10,8	1018,52	2,25	4,72	16,23	7,37	3,7	0,00	0,0
2015-06-05 06:00	290	34	87	1,2	16,53	4,72	10,8	1018,52	2,25	4,72	16,23	7,37	3,1	0,00	0,0
2015-06-05 06:30	333	34	83	3,3	16,53	5,82	10,8	1019,52	2,64	2,31	16,23	8,17	3,9	0,00	0,0
2015-06-05 07:00	254	34	73	3,0	16,83	6,82	10,8	1019,52	1,73	4,41	16,53	8,46	4,9	0,00	0,0
2015-06-05 07:30	265	34	79	3,0	17,03	6,42	10,8	1019,52	2,50	3,98	16,73	8,48	3,9	0,00	0,0
2015-06-05 08:00	273	34	86	2,4	17,13	6,32	10,8	1019,52	3,65	4,86	16,83	8,90	3,7	0,00	0,0
2015-06-05 08:30	351	34	78	3,7	17,13	6,72	10,8	1019,52	2,60	2,35	16,83	8,71	4,7	0,00	0,0
2015-06-05 09:00	288	34	73	1,4	17,13	7,42	10,8	1019,52	2,31	7,42	16,83	9,06	4,9	0,00	0,0
2015-06-05 09:30	253	34	72	2,2	17,13	8,02	10,8	1019,52	2,68	8,02	16,83	9,60	5,0	0,00	0,0
2015-06-05 10:00	337	34	67	3,1	17,13	8,52	10,8	1020,52	2,10	6,27	16,83	9,77	5,8	0,00	0,0
2015-06-05 10:30	307	34	72	3,0	17,13	8,02	10,8	1020,52	2,68	5,72	16,83	9,60	4,7	0,00	0,0
2015-06-05 11:00	291	34	73	1,6	17,13	8,12	10,8	1020,52	2,98	8,12	16,83	9,76	4,1	0,00	0,0
2015-06-05 11:30	282	34	66	3,5	17,03	8,52	10,8	1020,52	1,88	5,36	16,73	9,71	6,4	0,00	0,0
2015-06-05 12:00	318	34	71	1,8	17,03	8,42	10,8	1020,52	2,86	8,42	16,73	9,93	4,7	0,00	0,0
2015-06-05 12:30	321	34	61	4,5	17,03	9,22	10,8	1020,52	1,39	3,55	16,73	10,11	4,9	0,00	0,0
2015-06-05 13:00	312	34	60	2,2	17,03	9,32	10,8	1020,52	1,24	9,32	16,73	10,15	5,4	0,00	0,0
2015-06-05 13:30	266	34	71	2,6	17,03	8,72	10,8	1020,52	3,15	7,39	16,73	10,23	5,6	0,00	0,0
2015-06-05 14:00	301	34	65	2,6	17,03	9,92	10,8	1020,52	2,98	8,66	16,73	11,05	4,3	0,00	0,0
2015-06-05 14:30	333	34	60	2,6	17,13	9,92	10,8	1020,52	1,80	8,66	16,83	10,75	6,0	0,00	0,0
2015-06-05 15:00	311	34	57	2,4	17,13	10,82	10,8	1020,52	1,89	9,61	16,83	11,48	5,2	0,00	0,0
2015-06-05 15:30	295	34	56	2,4	17,23	11,02	10,8	1020,52	1,81	9,82	16,93	11,63	4,3	0,00	0,0
2015-06-05 16:00	264	34	60	3,0	17,23	10,22	10,8	1020,52	2,08	8,13	16,93	11,05	5,4	0,00	0,0
2015-06-05 16:30	311	34	57	4,1	17,23	10,72	10,8	1020,52	1,79	6,19	16,93	11,38	5,8	0,00	0,0
2015-06-05 17:00	319	34	55	2,4	17,43	10,92	10,8	1020,52	1,45	9,71	17,13	11,48	5,2	0,00	0,0
2015-06-05 17:30	309	34	51	1,6	17,53	11,22	10,8	1020,52	0,62	11,22	17,23	11,57	4,7	0,00	0,0
2015-06-05 18:00	299	34	55	5,0	17,53	11,22	10,8	1019,52	1,73	5,59	17,23	11,78	5,6	0,00	0,0
2015-06-05 18:30	271	34	54	2,4	17,63	11,22	10,8	1019,52	1,46	10,03	17,33	11,72	5,6	0,00	0,0



Datum	Vindrikt °	Fukt inne Rh%	Fukt ute Rh%	Vindhast m/s	Temp in °C	Temp ute °C	Nb. Mån mm	Tryck Mbar	Dagpp °C	Kyleffekt °C	Vix inne °C	Vix ute °C	Vindby m/s	Korr lufttryck	Nederb./dygn mm
2015-06-05 19:00	290	34	54	2,2	17,73	11,32	10,8	1020,52	1,55	11,32	17,43	11,82	4,3	0,00	0,0
2015-06-05 19:30	1	34	51	2,8	17,73	10,82	10,8	1019,52	0,25	8,78	17,43	11,17	4,1	0,00	0,0
2015-06-05 20:00	341	34	50	2,0	17,73	10,72	10,8	1019,52	-0,13	10,72	17,43	11,02	4,9	0,00	0,0
2015-06-05 20:30	302	34	53	0,0	17,63	10,22	10,8	1019,52	0,26	10,22	17,33	10,67	4,5	0,00	0,0
2015-06-05 21:00	335	34	55	0,0	17,53	9,42	10,8	1019,52	0,06	9,42	17,23	9,97	2,2	0,00	0,0
2015-06-05 21:30	343	34	57	0,0	17,53	8,82	10,8	1019,52	0,02	8,82	17,23	9,48	1,6	0,00	0,0
2015-06-05 22:00	343	34	66	0,0	17,43	7,92	10,8	1019,52	1,31	7,92	17,13	9,11	0,0	0,00	0,0
2015-06-05 22:30	345	34	67	0,0	17,33	7,12	10,8	1018,52	0,77	7,12	17,03	8,37	0,0	0,00	0,0
2015-06-05 23:00	36	34	69	0,0	17,33	6,62	10,8	1018,52	0,72	6,62	17,03	8,00	0,0	0,00	0,0
2015-06-05 23:30	40	34	70	0,0	17,33	6,02	10,8	1018,52	0,36	6,02	17,03	7,46	0,0	0,00	0,0
2015-06-06 00:00	48	34	72	0,0	17,23	5,82	10,8	1018,52	0,57	5,82	16,93	7,39	0,0	0,00	0,0
2015-06-06 00:30	52	34	71	0,0	17,23	6,12	10,8	1018,52	0,66	6,12	16,93	7,63	0,0	0,00	0,0
2015-06-06 01:00	54	34	69	0,0	17,13	5,92	10,8	1017,52	0,05	5,92	16,83	7,30	0,0	0,00	0,0
2015-06-06 01:30	72	34	70	0,0	17,13	6,12	10,8	1017,52	0,45	6,12	16,83	7,56	1,2	0,00	0,0
2015-06-06 02:00	72	34	68	0,0	17,13	6,22	10,8	1017,52	0,13	6,22	16,83	7,53	1,4	0,00	0,0
2015-06-06 02:30	70	34	70	0,0	17,03	6,12	10,8	1016,51	0,45	6,12	16,73	7,56	1,4	0,00	0,0
2015-06-06 03:00	74	34	70	0,0	17,03	6,02	10,8	1016,51	0,36	6,02	16,73	7,46	1,6	0,00	0,0
2015-06-06 03:30	84	34	70	0,0	17,03	6,12	10,8	1015,51	0,45	6,12	16,73	7,56	1,6	0,00	0,0
2015-06-06 04:00	79	34	73	0,0	17,03	5,82	10,8	1015,51	0,77	5,82	16,73	7,46	1,4	0,00	0,0
2015-06-06 04:30	72	34	71	0,0	17,03	5,92	10,8	1014,51	0,47	5,92	16,73	7,43	1,8	0,00	0,0
2015-06-06 05:00	78	34	71	0,0	17,03	6,02	10,8	1014,51	0,56	6,02	16,73	7,53	2,2	0,00	0,0
2015-06-06 05:30	92	34	71	0,0	17,03	6,52	10,8	1014,51	1,04	6,52	16,73	8,03	1,2	0,00	0,0
2015-06-06 06:00	81	34	71	0,0	16,93	6,52	10,8	1013,51	1,04	6,52	16,63	8,03	1,4	0,00	0,0
2015-06-06 06:30	85	34	73	0,0	17,03	6,42	10,8	1013,51	1,35	6,42	16,73	8,06	1,8	0,00	0,0
2015-06-06 07:00	96	34	75	2,0	17,23	6,62	10,8	1012,51	1,93	6,62	16,93	8,40	3,3	0,00	0,0
2015-06-06 07:30	109	34	84	1,6	17,53	6,42	10,8	1012,51	3,40	6,42	17,23	8,85	4,5	0,00	0,0
2015-06-06 08:00	118	34	90	1,8	17,63	6,12	10,8	1011,51	4,12	6,12	17,33	9,01	2,8	0,00	0,0
2015-06-06 08:30	100	34	95	2,0	17,63	6,62	12,0	1011,51	5,41	6,62	17,33	9,92	5,8	1,20	1,2
2015-06-06 09:00	108	34	96	1,8	17,63	7,02	12,0	1011,51	5,97	7,02	17,33	10,41	4,7	1,20	1,2
2015-06-06 09:30	113	34	94	2,6	17,63	7,72	12,0	1010,51	6,35	6,34	17,33	10,94	4,9	0,00	1,2
2015-06-06 10:00	131	34	93	2,4	17,63	8,32	12,0	1010,51	6,78	6,97	17,33	11,46	6,2	0,00	1,2
2015-06-06 10:30	116	34	89	4,1	17,63	8,52	12,0	1009,51	6,31	3,54	17,33	11,33	7,7	0,00	1,2
2015-06-06 11:00	131	34	94	3,7	17,63	8,12	12,0	1009,51	6,74	3,98	17,33	11,34	8,3	0,00	1,2
2015-06-06 11:30	119	34	99	3,1	17,63	7,92	12,0	1009,51	7,32	5,61	17,33	11,56	6,6	0,00	1,2
2015-06-06 12:00	111	34	100	3,5	17,63	8,02	12,0	1008,51	7,57	4,80	17,33	11,75	6,4	0,00	1,2
2015-06-06 12:30	113	34	100	3,7	17,63	8,12	12,0	1008,51	7,67	3,98	17,33	11,85	6,8	0,00	1,2
2015-06-06 13:00	90	34	100	3,0	17,63	8,12	13,2	1007,51	7,67	5,83	17,33	11,85	6,8	0,00	2,4
2015-06-06 13:30	164	34	100	4,5	17,63	8,52	13,2	1006,51	8,07	2,68	17,33	12,25	5,6	0,00	2,4
2015-06-06 14:00	124	34	100	3,1	17,63	8,52	13,2	1006,51	8,07	6,27	17,33	12,25	6,4	0,00	2,4
2015-06-06 14:30	130	34	100	4,3	17,53	8,72	13,2	1006,51	8,27	3,78	17,23	12,45	5,8	0,00	2,4
2015-06-06 15:00	133	34	100	4,5	17,53	8,72	13,2	1005,51	8,27	2,93	17,23	12,45	5,8	0,00	2,4
2015-06-06 15:30	169	34	100	3,9	17,53	8,92	13,2	1005,51	8,47	4,92	17,23	12,65	6,2	0,00	2,4
2015-06-06 16:00	134	34	100	3,3	17,43	9,12	13,2	1004,51	8,67	6,04	17,13	12,85	5,4	0,00	2,4
2015-06-06 16:30	163	34	100	3,7	17,43	9,72	13,2	1004,51	9,27	5,85	17,13	13,45	5,6	0,00	2,4
2015-06-06 17:00	132	34	100	1,8	17,43	9,82	13,2	1003,51	9,37	9,82	17,13	13,55	4,5	0,00	2,4
2015-06-06 17:30	190	34	100	2,0	17,43	9,92	13,2	1003,51	9,47	9,92	17,13	13,65	3,7	0,00	2,4

Datum	Vindrikt °	Fukt inne Rh%	Fukt ute Rh%	Vindhast m/s	Temp in °C	Temp ute °C	Nb. Mån mm	Tryck Mbar	Dagpp °C	Kyleffekt °C	Vix inne °C	Vix ute °C	Vindby m/s	Korr lufttryck	Nederb./dygn mm
2015-06-06 18:00	171	34	100	1,8	17,43	9,82	13,2	1002,51	9,37	9,82	17,13	13,55	3,0	0,00	2,4
2015-06-06 18:30	141	34	100	0,0	17,43	9,72	13,2	1002,51	9,27	9,72	17,13	13,45	2,0	0,00	2,4
2015-06-06 19:00	138	34	100	0,0	17,43	9,52	14,4	1001,51	9,07	9,52	17,13	13,25	2,4	1,20	3,6
2015-06-06 19:30	289	34	100	1,2	17,43	9,52	17,4	1001,51	9,07	9,52	17,13	13,25	2,0	4,20	6,6
2015-06-06 20:00	270	34	100	1,8	17,43	9,32	19,2	1001,51	8,87	9,32	17,13	13,05	2,2	4,80	8,4
2015-06-06 20:30	287	34	100	3,5	17,43	8,32	20,4	1001,51	7,87	5,13	17,13	12,05	5,6	3,00	9,6
2015-06-06 21:00	339	34	97	2,6	17,33	7,22	21,0	1002,51	6,32	5,81	17,03	10,69	5,8	1,80	10,2
2015-06-06 21:30	339	34	96	2,6	17,33	6,62	21,0	1002,51	5,57	5,17	17,03	10,01	6,2	0,60	10,2
2015-06-06 22:00	305	34	98	2,8	17,23	6,32	21,0	1003,51	5,58	3,87	16,93	9,88	4,5	0,00	10,2
2015-06-06 22:30	285	34	97	2,4	17,13	5,82	22,8	1003,51	4,93	4,33	16,83	9,29	5,8	1,80	12,0
2015-06-06 23:00	294	34	98	1,6	17,13	5,72	24,0	1003,51	4,98	5,72	16,83	9,28	3,5	3,00	13,2
2015-06-06 23:30	274	34	99	0,0	17,03	5,42	24,6	1003,51	4,83	5,42	16,73	9,06	3,3	1,80	13,8
2015-06-07 00:00	269	34	99	0,0	17,03	5,42	24,6	1004,51	4,83	5,42	16,73	9,06	2,2	0,60	0,0
2015-06-07 00:30	260	34	99	2,8	17,03	5,22	24,6	1004,51	4,63	2,66	16,73	8,86	2,8	0,00	0,0
2015-06-07 01:00	291	34	98	0,0	16,93	4,92	24,6	1004,51	4,19	4,92	16,63	8,47	3,1	0,00	0,0
2015-06-07 01:30	263	34	99	1,8	16,93	4,92	24,6	1004,51	4,33	4,92	16,63	8,56	3,1	0,00	0,0
2015-06-07 02:00	276	34	100	2,6	16,83	5,02	24,6	1004,51	4,58	3,49	16,53	8,75	4,1	0,00	0,0
2015-06-07 02:30	279	34	99	1,6	16,73	4,82	24,6	1004,51	4,24	4,82	16,43	8,46	3,9	0,00	0,0
2015-06-07 03:00	309	34	100	1,6	16,73	4,62	24,6	1004,51	4,18	4,62	16,43	8,35	3,5	0,00	0,0
2015-06-07 03:30	287	34	100	1,4	16,73	4,42	24,6	1004,51	3,98	4,42	16,43	8,15	2,8	0,00	0,0
2015-06-07 04:00	290	34	100	1,4	16,73	4,32	24,6	1004,51	3,88	4,32	16,43	8,05	3,7	0,00	0,0
2015-06-07 04:30	229	34	100	0,0	16,63	4,32	24,6	1004,51	3,88	4,32	16,33	8,05	3,5	0,00	0,0
2015-06-07 05:00	282	34	100	0,0	16,73	5,02	24,6	1005,51	4,58	5,02	16,43	8,75	1,8	0,00	0,0
2015-06-07 05:30	235	34	99	0,0	16,73	6,32	24,6	1005,51	5,73	6,32	16,43	9,96	1,8	0,00	0,0
2015-06-07 06:00	307	34	96	0,0	16,73	5,82	24,6	1005,51	4,78	5,82	16,43	9,21	2,0	0,00	0,0
2015-06-07 06:30	302	34	96	0,0	16,83	6,02	24,6	1006,51	4,97	6,02	16,53	9,41	1,6	0,00	0,0
2015-06-07 07:00	239	34	96	1,2	17,03	7,02	24,6	1006,51	5,97	7,02	16,73	10,41	2,2	0,00	0,0
2015-06-07 07:30	261	34	88	1,4	17,33	7,72	24,6	1006,51	5,36	7,72	17,03	10,45	3,0	0,00	0,0
2015-06-07 08:00	301	34	84	1,2	17,43	8,22	24,6	1006,51	5,16	8,22	17,13	10,65	3,9	0,00	0,0
2015-06-07 08:30	326	34	79	3,5	17,43	8,22	24,6	1006,51	4,24	5,02	17,13	10,28	4,5	0,00	0,0
2015-06-07 09:00	260	34	80	2,0	17,33	9,02	24,6	1006,51	5,21	9,02	17,03	11,15	4,1	0,00	0,0
2015-06-07 09:30	295	34	74	3,1	17,33	9,62	24,6	1006,51	4,62	7,47	17,03	11,33	4,3	0,00	0,0
2015-06-07 10:00	286	34	69	2,0	17,33	10,02	24,6	1006,51	3,96	10,02	17,03	11,40	4,3	0,00	0,0
2015-06-07 10:30	282	34	71	2,6	17,33	9,72	24,6	1006,51	4,10	8,45	17,03	11,23	4,1	0,00	0,0
2015-06-07 11:00	293	34	66	3,1	17,23	10,02	24,6	1007,51	3,30	7,91	16,93	11,21	4,7	0,00	0,0
2015-06-07 11:30	296	34	66	1,8	17,23	10,32	24,6	1007,51	3,59	10,32	16,93	11,51	4,7	0,00	0,0
2015-06-07 12:00	309	34	60	3,1	17,23	11,02	24,6	1007,51	2,83	9,00	16,93	11,85	5,2	0,00	0,0
2015-06-07 12:30	314	34	58	2,4	17,23	11,22	24,6	1007,51	2,52	10,03	16,93	11,94	4,7	0,00	0,0
2015-06-07 13:00	305	34	62	3,5	17,23	11,42	24,6	1008,51	3,70	8,64	16,93	12,37	4,1	0,00	0,0
2015-06-07 13:30	277	34	62	3,0	17,23	12,02	24,6	1008,51	4,26	10,09	16,93	12,97	4,5	0,00	0,0
2015-06-07 14:00	306	34	55	2,8	17,23	13,23	24,6	1008,51	3,58	11,41	16,93	13,78	5,8	0,00	0,0
2015-06-07 14:30	255	34	54	2,8	17,23	13,63	24,6	1008,51	3,68	11,84	16,93	14,12	6,4	0,00	0,0
2015-06-07 15:00	323	34	57	2,2	17,23	12,12	24,6	1009,51	3,10	12,12	16,93	12,79	5,2	0,00	0,0
2015-06-07 15:30	270	34	56	2,2	17,23	12,12	24,6	1009,51	2,83	12,12	16,93	12,73	5,0	0,00	0,0
2015-06-07 16:00	326	34	55	3,0	17,33	13,33	24,6	1009,51	3,68	11,52	17,03	13,88	4,5	0,00	0,0
2015-06-07 16:30	3	34	53	2,2	17,43	12,42	24,6	1009,51	2,29	12,42	17,13	12,87	4,9	0,00	0,0

Datum	Vindrikt °	Fukt inne Rh%	Fukt ute Rh%	Vindhast m/s	Temp in °C	Temp ute °C	Nb. Mån mm	Tryck Mbar	Dagpp °C	Kyleffekt °C	Vix inne °C	Vix ute °C	Vindby m/s	Korr lufttryck	Nederb./dygn mm
2015-06-07 17:00	1	34	59	1,4	17,43	11,42	24,6	1010,51	2,96	11,42	17,13	12,20	6,2	0,00	0,0
2015-06-07 17:30	315	34	56	3,3	17,43	11,52	24,6	1010,51	2,28	8,75	17,13	12,13	5,2	0,00	0,0
2015-06-07 18:00	285	34	56	3,0	17,53	11,52	24,6	1011,51	2,28	9,55	17,23	12,13	5,6	0,00	0,0
2015-06-07 18:30	314	34	59	3,3	17,53	11,62	24,6	1011,51	3,14	8,86	17,23	12,40	4,7	0,00	0,0
2015-06-07 19:00	8	34	55	2,0	17,53	10,02	24,6	1011,51	0,62	10,02	17,23	10,57	4,9	0,00	0,0
2015-06-07 19:30	316	34	59	3,5	17,43	9,22	24,6	1011,51	0,90	6,15	17,13	9,99	5,6	0,00	0,0
2015-06-07 20:00	322	34	58	2,2	17,43	8,82	24,6	1012,51	0,28	8,82	17,13	9,54	6,0	0,00	0,0
2015-06-07 20:30	303	34	57	2,4	17,43	8,42	24,6	1012,51	-0,35	7,07	17,13	9,08	5,4	0,00	0,0
2015-06-07 21:00	234	34	56	2,0	17,43	8,32	24,6	1013,51	-0,70	8,32	17,13	8,93	6,2	0,00	0,0
2015-06-07 21:30	320	34	57	2,0	17,33	7,72	24,6	1013,51	-1,00	7,72	17,03	8,38	5,2	0,00	0,0
2015-06-07 22:00	319	34	57	2,4	17,33	7,72	24,6	1013,51	-1,00	6,34	17,03	8,38	3,3	0,00	0,0
2015-06-07 22:30	351	34	56	0,0	17,33	6,62	24,6	1014,51	-2,28	6,62	17,03	7,23	3,7	0,00	0,0
2015-06-07 23:00	351	34	60	1,6	17,23	5,82	24,6	1014,51	-2,04	5,82	16,93	6,65	3,3	0,00	0,0
2015-06-07 23:30	1	34	65	2,2	17,23	5,22	24,6	1015,51	-1,47	5,22	16,93	6,35	3,0	0,00	0,0
2015-06-08 00:00	314	34	69	1,4	17,13	4,72	24,6	1015,51	-1,09	4,72	16,83	6,10	3,0	0,00	0,0
2015-06-08 00:30	315	34	72	1,6	17,13	4,02	24,6	1015,51	-1,15	4,02	16,83	5,59	2,4	0,00	0,0
2015-06-08 01:00	320	34	75	0,0	17,03	3,62	24,6	1016,51	-0,96	3,62	16,73	5,39	2,2	0,00	0,0
2015-06-08 01:30	308	34	77	0,0	17,03	3,12	24,6	1016,51	-1,07	3,12	16,73	5,03	1,6	0,00	0,0
2015-06-08 02:00	345	34	81	0,0	17,03	2,52	24,6	1017,52	-0,93	2,52	16,73	4,72	1,6	0,00	0,0
2015-06-08 02:30	334	34	82	0,0	17,03	2,42	24,6	1017,52	-0,85	2,42	16,73	4,69	1,6	0,00	0,0
2015-06-08 03:00	293	34	85	1,2	16,93	2,02	24,6	1017,52	-0,73	2,02	16,63	4,52	1,8	0,00	0,0
2015-06-08 03:30	291	34	85	0,0	16,93	1,92	24,6	1017,52	-0,83	1,92	16,63	4,42	1,8	0,00	0,0
2015-06-08 04:00	279	34	85	0,0	16,83	1,72	24,6	1018,52	-1,03	1,72	16,53	4,22	0,0	0,00	0,0
2015-06-08 04:30	321	34	86	0,0	16,83	2,02	24,6	1018,52	-0,57	2,02	16,53	4,59	1,6	0,00	0,0
2015-06-08 05:00	313	34	82	0,0	16,83	2,62	24,6	1018,52	-0,66	2,62	16,53	4,89	2,2	0,00	0,0
2015-06-08 05:30	272	34	75	1,4	16,73	3,62	24,6	1018,52	-0,96	3,62	16,43	5,39	3,7	0,00	0,0
2015-06-08 06:00	321	34	69	0,0	16,73	4,82	24,6	1018,52	-1,00	4,82	16,43	6,20	3,7	0,00	0,0
2015-06-08 06:30	273	34	67	1,2	16,73	5,62	24,6	1019,52	-0,66	5,62	16,43	6,87	4,7	0,00	0,0
2015-06-08 07:00	291	34	68	1,6	17,03	5,72	24,6	1019,52	-0,35	5,72	16,73	7,03	3,1	0,00	0,0
2015-06-08 07:30	266	34	68	3,1	17,23	6,12	24,6	1019,52	0,03	3,65	16,93	7,43	3,9	0,00	0,0
2015-06-08 08:00	347	34	70	1,2	17,23	6,22	24,6	1020,52	0,55	6,22	16,93	7,66	4,5	0,00	0,0
2015-06-08 08:30	301	34	69	1,8	17,23	6,52	24,6	1020,52	0,63	6,52	16,93	7,90	4,1	0,00	0,0
2015-06-08 09:00	330	34	63	3,0	17,23	6,42	24,6	1020,52	-0,78	3,98	16,93	7,43	4,7	0,00	0,0
2015-06-08 09:30	278	34	57	3,0	17,23	6,82	24,6	1020,52	-1,84	4,41	16,93	7,48	5,4	0,00	0,0
2015-06-08 10:00	286	34	54	3,0	17,23	7,72	24,6	1021,52	-1,78	5,40	16,93	8,22	7,5	0,00	0,0
2015-06-08 10:30	351	34	53	3,7	17,23	8,12	24,6	1021,52	-1,68	3,98	16,93	8,57	6,9	0,00	0,0
2015-06-08 11:00	338	34	52	3,9	17,23	8,22	24,6	1021,52	-1,86	4,10	16,93	8,62	6,6	0,00	0,0
2015-06-08 11:30	321	34	51	3,9	17,23	8,62	24,6	1021,52	-1,77	4,57	16,93	8,96	6,9	0,00	0,0
2015-06-08 12:00	342	34	52	3,3	17,23	9,02	24,6	1021,52	-1,12	5,93	16,93	9,42	6,6	0,00	0,0
2015-06-08 12:30	311	34	52	1,2	17,23	9,32	24,6	1022,52	-0,85	9,32	16,93	9,72	6,9	0,00	0,0
2015-06-08 13:00	268	34	50	2,6	17,13	10,02	24,6	1022,52	-0,78	8,76	16,83	10,31	7,9	0,00	0,0
2015-06-08 13:30	299	34	54	2,2	17,13	10,72	24,6	1022,52	1,00	10,72	16,83	11,22	7,7	0,00	0,0
2015-06-08 14:00	286	34	51	3,7	17,13	11,22	24,6	1022,52	0,62	7,60	16,83	11,57	7,1	0,00	0,0
2015-06-08 14:30	339	34	50	4,1	17,13	11,22	24,6	1022,52	0,33	6,79	16,83	11,52	6,6	0,00	0,0
2015-06-08 15:00	303	34	53	3,1	17,13	9,42	24,6	1023,52	-0,48	7,25	16,83	9,87	7,3	0,00	0,0
2015-06-08 15:30	307	34	50	3,0	17,13	10,62	24,6	1023,52	-0,23	8,57	16,83	10,92	6,4	0,00	0,0

Datum	Vindrikt	Fukt inne	Fukt ute	Vindhast	Temp in	Temp ute	Nb. Mån	Tryck	Dagpp	Kyleffekt	Vix inne	Vix ute	Vindby	Korr lufttryck	Nederb./dygn
	°	Rh%	Rh%	m/s	°C	°C	mm	Mbar	°C	°C	°C	°C	m/s		mm
2015-06-08 16:00	314	34	50	5,2	17,23	10,52	24,6	1023,52	-0,32	4,71	16,93	10,82	8,9	0,00	0,0
2015-06-08 16:30	266	34	49	1,8	17,33	10,12	24,6	1023,52	-0,98	10,12	17,03	10,37	6,0	0,00	0,0
2015-06-08 17:00	308	34	45	2,4	17,43	9,82	24,6	1023,52	-2,49	8,55	17,13	9,87	8,7	0,00	0,0
2015-06-08 17:30	3	34	44	5,6	17,53	9,52	24,6	1023,52	-3,08	2,98	17,23	9,53	6,6	0,00	0,0
2015-06-08 18:00	270	34	49	1,4	17,53	9,52	24,6	1024,52	-1,53	9,52	17,23	9,76	7,9	0,00	0,0
2015-06-08 18:30	333	34	51	3,5	17,53	9,82	24,6	1024,52	-0,67	6,83	17,23	10,17	7,1	0,00	0,0
2015-06-08 19:00	334	34	55	3,7	17,53	8,92	24,6	1024,52	-0,40	4,92	17,23	9,47	7,5	0,00	0,0
2015-06-08 19:30	311	34	53	2,0	17,53	9,02	24,6	1024,52	-0,85	9,02	17,23	9,47	6,0	0,00	0,0
2015-06-08 20:00	333	34	55	3,1	17,43	8,52	24,6	1024,52	-0,78	6,27	17,13	9,07	5,4	0,00	0,0
2015-06-08 20:30	324	34	58	1,2	17,43	8,12	24,6	1025,52	-0,38	8,12	17,13	8,84	5,4	0,00	0,0
2015-06-08 21:00	320	34	60	2,0	17,33	7,72	24,6	1025,52	-0,26	7,72	17,03	8,55	4,9	0,00	0,0
2015-06-08 21:30	320	34	57	2,4	17,43	7,82	24,6	1025,52	-0,91	6,44	17,13	8,48	3,7	0,00	0,0
2015-06-08 22:00	312	34	61	2,0	17,33	6,22	24,6	1026,52	-1,43	6,22	17,03	7,11	4,9	0,00	0,0
2015-06-08 22:30	336	34	63	1,4	17,23	5,52	24,6	1026,52	-1,63	5,52	16,93	6,53	3,1	0,00	0,0
2015-06-08 23:00	345	34	66	1,2	17,13	5,02	24,6	1026,52	-1,44	5,02	16,83	6,21	2,8	0,00	0,0
2015-06-08 23:30	305	34	70	0,0	17,03	4,62	24,6	1026,52	-0,98	4,62	16,73	6,06	2,4	0,00	0,0
2015-06-09 00:00	300	34	70	0,0	17,03	4,12	24,6	1026,52	-1,46	4,12	16,73	5,56	1,8	0,00	0,0
2015-06-09 00:30	300	34	75	0,0	17,03	3,42	24,6	1027,52	-1,15	3,42	16,73	5,19	0,0	0,00	0,0
2015-06-09 01:00	319	34	80	0,0	16,93	3,12	24,6	1026,52	-0,52	3,12	16,63	5,25	1,2	0,00	0,0
2015-06-09 01:30	320	34	82	0,0	16,93	3,02	24,6	1027,52	-0,27	3,02	16,63	5,29	0,0	0,00	0,0
2015-06-09 02:00	289	34	86	0,0	16,83	3,22	24,6	1026,52	0,61	3,22	16,53	5,80	2,0	0,00	0,0
2015-06-09 02:30	300	34	85	0,0	16,83	2,82	24,6	1026,52	0,05	2,82	16,53	5,32	0,0	0,00	0,0
2015-06-09 03:00	305	34	86	0,0	16,83	2,52	24,6	1027,52	-0,08	2,52	16,53	5,10	1,2	0,00	0,0
2015-06-09 03:30	273	34	86	0,0	16,73	2,22	24,6	1027,52	-0,37	2,22	16,43	4,80	1,4	0,00	0,0
2015-06-09 04:00	265	34	88	0,0	16,73	2,02	24,6	1026,52	-0,24	2,02	16,43	4,75	1,4	0,00	0,0
2015-06-09 04:30	226	34	89	0,0	16,73	2,42	24,6	1027,52	0,32	2,42	16,43	5,23	1,4	0,00	0,0
2015-06-09 05:00	321	34	90	1,8	16,63	2,82	24,6	1026,52	0,87	2,82	16,33	5,71	2,6	0,00	0,0
2015-06-09 05:30	305	34	91	0,0	16,63	3,22	24,6	1027,52	1,42	3,22	16,33	6,19	2,8	0,00	0,0
2015-06-09 06:00	281	34	91	0,0	16,63	4,12	24,6	1027,52	2,31	4,12	16,33	7,09	2,0	0,00	0,0
2015-06-09 06:30	299	34	87	1,2	16,63	4,32	24,6	1027,52	1,85	4,32	16,33	6,97	2,2	0,00	0,0
2015-06-09 07:00	312	34	82	2,0	16,93	4,72	24,6	1027,52	1,39	4,72	16,63	7,00	2,4	0,00	0,0
2015-06-09 07:30	279	34	77	1,6	17,23	5,72	24,6	1026,52	1,45	5,72	16,93	7,64	3,3	0,00	0,0
2015-06-09 08:00	299	34	72	1,6	17,23	6,12	24,6	1026,52	0,86	6,12	16,93	7,69	3,0	0,00	0,0
2015-06-09 08:30	291	34	72	0,0	17,23	6,02	24,6	1026,52	0,76	6,02	16,93	7,59	4,1	0,00	0,0
2015-06-09 09:00	303	34	65	2,6	17,23	6,82	24,6	1026,52	0,05	5,39	16,93	7,95	4,1	0,00	0,0
2015-06-09 09:30	263	34	62	2,2	17,23	6,92	24,6	1026,52	-0,54	6,92	16,93	7,87	4,9	0,00	0,0
2015-06-09 10:00	307	34	58	2,0	17,13	7,52	24,6	1026,52	-0,94	7,52	16,83	8,24	4,3	0,00	0,0
2015-06-09 10:30	334	34	56	2,4	17,13	7,92	24,6	1026,52	-1,07	6,55	16,83	8,53	5,0	0,00	0,0
2015-06-09 11:00	309	34	54	2,2	17,03	8,72	24,6	1026,52	-0,86	8,72	16,73	9,22	6,4	0,00	0,0
2015-06-09 11:30	265	34	54	2,2	17,03	9,22	24,6	1026,52	-0,39	9,22	16,73	9,72	4,3	0,00	0,0
2015-06-09 12:00	262	34	51	3,5	17,03	10,02	24,6	1026,52	-0,49	7,06	16,73	10,37	4,1	0,00	0,0
2015-06-09 12:30	287	34	51	3,0	17,03	10,12	24,6	1026,52	-0,40	8,02	16,73	10,47	5,4	0,00	0,0
2015-06-09 13:00	137	34	55	1,4	17,03	9,62	24,6	1026,52	0,25	9,62	16,73	10,17	4,1	0,00	0,0
2015-06-09 13:30	297	34	60	0,0	17,03	9,32	24,6	1026,52	1,24	9,32	16,73	10,15	3,5	0,00	0,0
2015-06-09 14:00	285	34	58	2,4	16,93	9,72	24,6	1025,52	1,12	8,45	16,63	10,44	3,7	0,00	0,0
2015-06-09 14:30	262	34	57	2,6	16,93	10,32	24,6	1025,52	1,42	9,08	16,63	10,98	4,1	0,00	0,0

Datum	Vindrikt	Fukt inne	Fukt ute	Vindhast	Temp in	Temp ute	Nb. Mån	Tryck	Dagpp	Kyleffekt	Vix inne	Vix ute	Vindby	Korr lufttryck	Nederb./dygn
	°	Rh%	Rh%	m/s	°C	°C	mm	Mbar	°C	°C	°C	°C	m/s		mm
2015-06-09 15:00	286	34	59	0,0	16,93	9,92	24,6	1025,52	1,55	9,92	16,63	10,70	4,1	0,00	0,0
2015-06-09 15:30	315	34	57	2,6	16,93	10,52	24,6	1025,52	1,61	9,29	16,63	11,18	3,7	0,00	0,0
2015-06-09 16:00	313	34	57	1,8	16,93	10,52	24,6	1025,52	1,61	10,52	16,63	11,18	3,9	0,00	0,0
2015-06-09 16:30	304	34	58	1,4	16,93	10,12	24,6	1025,52	1,49	10,12	16,63	10,84	3,9	0,00	0,0
2015-06-09 17:00	309	34	60	2,8	16,93	9,92	24,6	1025,52	1,80	7,80	16,63	10,75	4,3	0,00	0,0
2015-06-09 17:30	305	34	62	1,6	17,03	9,72	24,6	1025,52	2,10	9,72	16,73	10,67	4,1	0,00	0,0
2015-06-09 18:00	302	34	66	1,4	17,03	9,52	24,6	1024,52	2,83	9,52	16,73	10,71	3,9	0,00	0,0
2015-06-09 18:30	293	34	68	0,0	17,03	9,22	24,6	1024,52	2,99	9,22	16,73	10,54	3,7	0,00	0,0
2015-06-09 19:00	343	34	69	2,4	17,03	9,32	24,6	1024,52	3,30	8,02	16,73	10,70	2,8	0,00	0,0
2015-06-09 19:30	291	34	69	0,0	17,03	9,22	24,6	1024,52	3,20	9,22	16,73	10,60	3,1	0,00	0,0
2015-06-09 20:00	242	34	70	0,0	17,03	9,32	24,6	1023,52	3,51	9,32	16,73	10,76	3,0	0,00	0,0
2015-06-09 20:30	268	34	70	1,4	17,03	9,22	24,6	1023,52	3,41	9,22	16,73	10,66	2,6	0,00	0,0
2015-06-09 21:00	172	34	71	0,0	17,03	9,02	24,6	1023,52	3,43	9,02	16,73	10,53	2,2	0,00	0,0
2015-06-09 21:30	235	34	71	0,0	17,03	8,82	24,6	1022,52	3,24	8,82	16,73	10,33	1,6	0,00	0,0
2015-06-09 22:00	130	34	73	1,2	17,03	8,42	24,6	1022,52	3,27	8,42	16,73	10,06	2,0	0,00	0,0
2015-06-09 22:30	142	34	74	1,2	17,03	7,92	24,6	1022,52	2,99	7,92	16,73	9,63	2,2	0,00	0,0
2015-06-09 23:00	118	34	77	0,0	16,93	7,42	24,6	1021,52	3,09	7,42	16,63	9,34	2,2	0,00	0,0
2015-06-09 23:30	113	34	79	0,0	16,93	7,02	24,6	1021,52	3,08	7,02	16,63	9,08	1,2	0,00	0,0
2015-06-10 00:00	108	34	81	0,0	16,93	6,72	24,6	1020,52	3,16	6,72	16,63	8,92	1,6	0,00	0,0
2015-06-10 00:30	149	34	82	2,6	16,93	6,72	24,6	1020,52	3,34	5,28	16,63	9,00	2,6	0,00	0,0
2015-06-10 01:00	166	34	80	0,0	16,93	6,92	24,6	1020,52	3,17	6,92	16,63	9,05	3,0	0,00	0,0
2015-06-10 01:30	317	34	81	0,0	16,93	6,82	24,6	1020,52	3,25	6,82	16,63	9,02	1,6	0,00	0,0
2015-06-10 02:00	295	34	80	0,0	16,83	7,22	24,6	1020,52	3,46	7,22	16,53	9,35	2,2	0,00	0,0
2015-06-10 02:30	327	34	80	0,0	16,83	7,12	24,6	1019,52	3,36	7,12	16,53	9,25	1,8	0,00	0,0
2015-06-10 03:00	312	34	81	1,2	16,83	7,02	24,6	1019,52	3,45	7,02	16,53	9,22	1,6	0,00	0,0
2015-06-10 03:30	271	34	83	0,0	16,83	6,92	24,6	1018,52	3,71	6,92	16,53	9,27	1,8	0,00	0,0
2015-06-10 04:00	295	34	86	0,0	16,83	6,72	24,6	1018,52	4,04	6,72	16,53	9,30	2,0	0,00	0,0
2015-06-10 04:30	283	34	89	1,4	16,73	6,52	24,6	1018,52	4,35	6,52	16,43	9,33	2,2	0,00	0,0
2015-06-10 05:00	299	34	91	0,0	16,73	6,42	24,6	1017,52	4,58	6,42	16,43	9,39	2,2	0,00	0,0
2015-06-10 05:30	275	34	91	0,0	16,73	6,52	24,6	1017,52	4,68	6,52	16,43	9,49	2,4	0,00	0,0
2015-06-10 06:00	267	34	90	0,0	16,63	6,62	24,6	1017,52	4,61	6,62	16,33	9,51	2,8	0,00	0,0
2015-06-10 06:30	276	34	92	0,0	16,73	6,52	24,6	1016,51	4,84	6,52	16,43	9,57	2,8	0,00	0,0
2015-06-10 07:00	267	34	91	1,4	16,93	6,52	24,6	1016,51	4,68	6,52	16,63	9,49	3,3	0,00	0,0
2015-06-10 07:30	273	34	90	1,4	17,23	6,82	24,6	1015,51	4,81	6,82	16,93	9,71	3,9	0,00	0,0
2015-06-10 08:00	253	34	91	1,2	17,33	7,02	24,6	1015,51	5,17	7,02	17,03	9,99	3,3	0,00	0,0
2015-06-10 08:30	248	34	93	1,6	17,33	7,32	24,6	1015,51	5,79	7,32	17,03	10,46	2,8	0,00	0,0
2015-06-10 09:00	300	34	89	2,0	17,33	7,72	24,6	1015,51	5,53	7,72	17,03	10,53	3,9	0,00	0,0
2015-06-10 09:30	141	34	84	2,0	17,33	8,92	24,6	1014,51	5,84	8,92	17,03	11,35	4,3	0,00	0,0
2015-06-10 10:00	258	34	78	2,0	17,33	9,32	24,6	1014,51	5,12	9,32	17,03	11,31	4,7	0,00	0,0
2015-06-10 10:30	317	34	75	3,5	17,23	9,72	24,6	1014,51	4,92	6,72	16,93	11,50	5,8	0,00	0,0
2015-06-10 11:00	311	34	71	4,9	17,23	10,72	24,6	1013,51	5,06	5,41	16,93	12,23	7,1	0,00	0,0
2015-06-10 11:30	293	34	68	3,0	17,23	10,42	24,6	1013,51	4,13	8,35	16,93	11,74	6,4	0,00	0,0
2015-06-10 12:00	268	34	69	3,3	17,13	10,52	24,6	1013,51	4,44	7,62	16,83	11,90	6,9	0,00	0,0
2015-06-10 12:30	276	34	67	2,6	17,13	12,02	24,6	1013,51	5,43	10,87	16,83	13,28	8,1	0,00	0,0
2015-06-10 13:00	266	34	61	4,7	17,13	12,32	24,6	1013,51	4,30	7,39	16,83	13,21	6,9	0,00	0,0
2015-06-10 13:30	304	34	59	4,3	17,13	12,52	24,6	1012,51	3,99	8,36	16,83	13,30	7,1	0,00	0,0

Datum	Vindrikt °	Fukt inne Rh%	Fukt ute Rh%	Vindhast m/s	Temp in °C	Temp ute °C	Nb. Mån mm	Tryck Mbar	Daggp °C	Kyleffekt °C	Vix inne °C	Vix ute °C	Vindby m/s	Korr lufttryck	Nederb./dygn mm
2015-06-10 14:00	291	34	60	5,0	17,13	11,82	24,6	1013,51	3,58	6,34	16,83	12,65	6,6	0,00	0,0
2015-06-10 14:30	266	34	69	2,8	17,03	10,52	24,6	1013,51	4,44	8,46	16,73	11,90	6,9	0,00	0,0
2015-06-10 15:00	294	34	79	3,5	16,93	9,72	24,6	1013,51	5,70	6,72	16,63	11,78	6,2	0,00	0,0
2015-06-10 15:30	277	34	78	2,8	16,93	10,02	24,6	1013,51	5,80	7,91	16,63	12,01	5,0	0,00	0,0
2015-06-10 16:00	273	34	87	2,4	16,93	9,32	24,6	1014,51	6,76	8,02	16,63	11,98	5,8	0,00	0,0
2015-06-10 16:30	284	34	72	2,0	17,03	9,82	24,6	1013,51	4,41	9,82	16,73	11,40	6,2	0,00	0,0
2015-06-10 17:00	289	34	61	3,5	17,23	10,12	24,6	1014,51	2,23	7,17	16,93	11,01	7,7	0,00	0,0
2015-06-10 17:30	316	34	66	2,8	17,23	9,22	24,6	1014,51	2,55	7,04	16,93	10,41	6,4	0,00	0,0
2015-06-10 18:00	299	34	66	2,8	17,23	9,32	24,6	1013,51	2,64	7,14	16,93	10,51	4,7	0,00	0,0
2015-06-10 18:30	280	34	66	3,5	17,23	9,22	24,6	1013,51	2,55	6,15	16,93	10,41	5,4	0,00	0,0
2015-06-10 19:00	279	34	63	2,0	17,23	9,32	24,6	1013,51	1,95	9,32	16,93	10,33	5,6	0,00	0,0
2015-06-10 19:30	311	34	67	3,0	17,23	8,72	24,6	1013,51	2,29	6,49	16,93	9,97	5,8	0,00	0,0
2015-06-10 20:00	309	34	67	2,8	17,13	8,22	24,6	1013,51	1,82	5,94	16,83	9,47	7,1	0,00	0,0
2015-06-10 20:30	260	34	57	2,2	17,03	8,82	24,6	1013,51	0,02	8,82	16,73	9,48	5,0	0,00	0,0
2015-06-10 21:00	304	34	56	3,5	17,03	8,52	24,6	1013,51	-0,51	5,36	16,73	9,13	6,8	0,00	0,0
2015-06-10 21:30	259	34	62	4,5	16,93	7,42	24,6	1013,51	-0,07	1,32	16,63	8,37	5,4	0,00	0,0
2015-06-10 22:00	311	34	66	2,0	16,83	6,92	24,6	1013,51	0,36	6,92	16,53	8,11	4,9	0,00	0,0
2015-06-10 22:30	263	34	64	2,4	16,83	6,42	24,6	1013,51	-0,55	4,96	16,53	7,49	5,2	0,00	0,0
2015-06-10 23:00	339	34	66	3,3	16,73	6,22	24,6	1013,51	-0,30	2,76	16,43	7,41	4,7	0,00	0,0
2015-06-10 23:30	257	34	68	3,3	16,63	5,72	24,6	1013,51	-0,35	2,20	16,33	7,03	5,2	0,00	0,0
2015-06-11 00:00	314	34	69	3,0	16,53	5,42	24,6	1013,51	-0,42	2,88	16,23	6,80	4,1	0,00	0,0
2015-06-11 00:30	312	34	70	1,2	16,53	5,42	24,6	1014,51	-0,22	5,42	16,23	6,86	4,3	0,00	0,0
2015-06-11 01:00	296	34	69	3,0	16,53	5,42	24,6	1014,51	-0,42	2,88	16,23	6,80	4,1	0,00	0,0
2015-06-11 01:30	271	34	69	2,6	16,43	5,02	24,6	1013,51	-0,81	3,49	16,13	6,40	4,1	0,00	0,0
2015-06-11 02:00	330	34	72	2,4	16,43	4,62	24,6	1013,51	-0,58	3,06	16,13	6,19	3,7	0,00	0,0
2015-06-11 02:30	310	34	75	0,0	16,33	4,22	24,6	1013,51	-0,38	4,22	16,03	6,00	2,8	0,00	0,0
2015-06-11 03:00	273	34	75	1,2	16,33	4,02	24,6	1013,51	-0,57	4,02	16,03	5,80	2,4	0,00	0,0
2015-06-11 03:30	294	34	76	0,0	16,33	3,82	24,6	1013,51	-0,58	3,82	16,03	5,66	2,2	0,00	0,0
2015-06-11 04:00	294	34	78	0,0	16,33	3,92	24,6	1013,51	-0,11	3,92	16,03	5,90	2,0	0,00	0,0
2015-06-11 04:30	292	34	79	0,0	16,43	3,92	24,6	1013,51	0,08	3,92	16,13	5,98	1,2	0,00	0,0
2015-06-11 05:00	230	34	80	0,0	16,43	4,32	24,6	1013,51	0,64	4,32	16,13	6,45	0,0	0,00	0,0
2015-06-11 05:30	311	34	77	0,0	16,43	4,42	24,6	1013,51	0,19	4,42	16,13	6,33	2,6	0,00	0,0
2015-06-11 06:00	311	34	77	0,0	16,43	4,62	24,6	1013,51	0,38	4,62	16,13	6,53	2,0	0,00	0,0
2015-06-11 06:30	321	34	78	0,0	16,43	4,82	24,6	1013,51	0,76	4,82	16,13	6,81	1,4	0,00	0,0
2015-06-11 07:00	220	34	79	0,0	16,73	5,12	24,6	1012,51	1,24	5,12	16,43	7,18	2,0	0,00	0,0
2015-06-11 07:30	211	34	80	0,0	17,03	5,42	24,6	1012,51	1,71	5,42	16,73	7,55	2,2	0,00	0,0
2015-06-11 08:00	178	34	80	0,0	17,13	5,62	24,6	1013,51	1,91	5,62	16,83	7,75	1,8	0,00	0,0
2015-06-11 08:30	299	34	78	0,0	17,13	5,72	24,6	1013,51	1,64	5,72	16,83	7,71	2,2	0,00	0,0
2015-06-11 09:00	276	34	81	0,0	17,13	6,02	24,6	1013,51	2,48	6,02	16,83	8,22	2,6	0,00	0,0
2015-06-11 09:30	273	34	86	1,2	17,13	6,02	24,6	1013,51	3,35	6,02	16,83	8,60	2,8	0,00	0,0
2015-06-11 10:00	319	34	86	2,2	17,23	6,62	24,6	1013,51	3,94	6,62	16,93	9,20	3,0	0,00	0,0
2015-06-11 10:30	297	34	81	0,0	17,23	7,32	24,6	1013,51	3,74	7,32	16,93	9,52	3,1	0,00	0,0
2015-06-11 11:00	280	34	78	1,2	17,23	7,32	24,6	1013,51	3,18	7,32	16,93	9,31	2,8	0,00	0,0
2015-06-11 11:30	291	34	76	1,6	17,13	7,52	24,6	1013,51	3,00	7,52	16,93	9,37	3,5	0,00	0,0
2015-06-11 12:00	281	34	76	0,0	17,23	7,72	24,6	1013,51	3,19	7,72	16,93	9,57	3,0	0,00	0,0
2015-06-11 12:30	309	34	76	2,0	17,23	7,92	24,6	1013,51	3,38	7,92	16,93	9,77	3,3	0,00	0,0

Datum	Vindrikt °	Fukt inne Rh%	Fukt ute Rh%	Vindhast m/s	Temp in °C	Temp ute °C	Nb. Mån mm	Tryck Mbar	Dagpp °C	Kyleffekt °C	Vix inne °C	Vix ute °C	Vindby m/s	Korr lufttryck	Nederb./dygn mm
2015-06-11 13:00	281	34	80	0,0	17,23	8,32	24,6	1013,51	4,53	8,32	16,93	10,45	3,3	0,00	0,0
2015-06-11 13:30	319	34	76	2,0	17,23	9,32	24,6	1013,51	4,73	9,32	16,93	11,17	3,3	0,00	0,0
2015-06-11 14:00	314	34	75	1,8	17,23	9,72	24,6	1012,51	4,92	9,72	16,93	11,50	3,1	0,00	0,0
2015-06-11 14:30	314	34	76	2,6	17,23	10,02	24,6	1012,51	5,41	8,76	16,93	11,87	4,1	0,00	0,0
2015-06-11 15:00	332	34	75	2,0	17,23	10,62	24,6	1012,51	5,79	10,62	16,93	12,40	4,1	0,00	0,0
2015-06-11 15:30	277	34	72	2,2	17,33	11,02	24,6	1012,51	5,56	11,02	17,03	12,60	4,5	0,00	0,0
2015-06-11 16:00	295	34	72	3,0	17,33	10,72	24,6	1012,51	5,27	8,67	17,03	12,30	4,1	0,00	0,0
2015-06-11 16:30	263	34	78	1,4	17,23	10,92	24,6	1012,51	6,67	10,92	16,93	12,91	5,2	0,00	0,0
2015-06-11 17:00	317	34	77	2,8	17,23	10,52	24,6	1012,51	6,09	8,46	16,93	12,44	4,7	0,00	0,0
2015-06-11 17:30	299	34	76	1,8	17,13	10,72	24,6	1012,51	6,08	10,72	16,83	12,57	3,9	0,00	0,0
2015-06-11 18:00	319	34	70	1,2	17,13	11,02	24,6	1011,51	5,13	11,02	16,83	12,47	4,9	0,00	0,0
2015-06-11 18:30	337	34	67	1,8	17,13	11,12	24,6	1011,51	4,57	11,12	16,83	12,37	5,2	0,00	0,0
2015-06-11 19:00	347	34	64	2,0	17,23	11,12	24,6	1011,51	3,89	11,12	16,93	12,19	5,2	0,00	0,0
2015-06-11 19:30	304	34	68	1,8	17,13	10,62	24,6	1011,51	4,32	10,62	16,83	11,94	4,3	0,00	0,0
2015-06-11 20:00	264	34	70	2,6	17,03	10,22	24,6	1011,51	4,37	8,97	16,73	11,67	5,2	0,00	0,0
2015-06-11 20:30	310	34	73	1,4	17,03	9,72	24,6	1011,51	4,52	9,72	16,73	11,36	4,9	0,00	0,0
2015-06-11 21:00	292	34	72	3,5	17,03	9,42	24,6	1011,51	4,02	6,38	16,73	11,00	4,7	0,00	0,0
2015-06-11 21:30	271	34	73	2,2	16,93	8,82	24,6	1011,51	3,65	8,82	16,63	10,46	5,4	0,00	0,0
2015-06-11 22:00	294	34	75	3,9	16,83	8,42	24,6	1011,51	3,67	4,33	16,53	10,20	5,2	0,00	0,0
2015-06-11 22:30	279	34	77	1,8	16,83	8,02	24,6	1011,51	3,67	8,02	16,53	9,94	4,1	0,00	0,0
2015-06-11 23:00	293	34	78	1,8	16,83	7,82	24,6	1011,51	3,67	7,82	16,53	9,81	3,5	0,00	0,0
2015-06-11 23:30	299	34	79	1,4	16,73	7,62	24,6	1011,51	3,66	7,62	16,43	9,68	4,5	0,00	0,0
2015-06-12 00:00	264	34	79	2,8	16,73	7,32	24,6	1011,51	3,37	4,96	16,43	9,38	3,7	0,00	0,0
2015-06-12 00:30	290	34	80	1,8	16,63	7,02	24,6	1011,51	3,27	7,02	16,33	9,15	5,2	0,00	0,0
2015-06-12 01:00	272	34	79	1,2	16,63	6,92	24,6	1011,51	2,98	6,92	16,33	8,98	5,2	0,00	0,0
2015-06-12 01:30	280	34	81	1,8	16,63	6,72	24,6	1011,51	3,16	6,72	16,33	8,92	3,7	0,00	0,0
2015-06-12 02:00	294	34	82	2,0	16,53	6,62	24,6	1011,51	3,24	6,62	16,23	8,90	3,5	0,00	0,0
2015-06-12 02:30	254	34	83	1,2	16,53	6,72	24,6	1010,51	3,52	6,72	16,23	9,07	3,9	0,00	0,0
2015-06-12 03:00	269	34	83	0,0	16,53	6,72	24,6	1010,51	3,52	6,72	16,23	9,07	3,9	0,00	0,0
2015-06-12 03:30	324	34	84	0,0	16,53	6,62	24,6	1010,51	3,59	6,62	16,23	9,05	3,3	0,00	0,0
2015-06-12 04:00	299	34	85	1,6	16,53	6,72	24,6	1010,51	3,87	6,72	16,23	9,22	2,6	0,00	0,0
2015-06-12 04:30	283	34	85	0,0	16,53	6,92	24,6	1010,51	4,06	6,92	16,23	9,42	2,2	0,00	0,0
2015-06-12 05:00	269	34	86	1,6	16,53	6,82	24,6	1010,51	4,14	6,82	16,23	9,40	2,2	0,00	0,0
2015-06-12 05:30	279	34	85	1,2	16,53	7,42	24,6	1009,51	4,55	7,42	16,23	9,92	2,6	0,00	0,0
2015-06-12 06:00	277	34	82	1,8	16,53	8,12	24,6	1009,51	4,70	8,12	16,23	10,40	3,0	0,00	0,0
2015-06-12 06:30	169	34	82	0,0	16,53	8,02	24,6	1010,51	4,60	8,02	16,23	10,30	4,1	0,00	0,0
2015-06-12 07:00	133	34	84	1,2	16,83	7,72	24,6	1010,51	4,67	7,72	16,53	10,15	3,3	0,00	0,0
2015-06-12 07:30	158	34	86	1,6	17,03	7,82	24,6	1009,51	5,12	7,82	16,73	10,40	3,3	0,00	0,0
2015-06-12 08:00	161	34	84	0,0	17,23	8,32	24,6	1009,51	5,25	8,32	16,93	10,75	3,3	0,00	0,0
2015-06-12 08:30	208	34	81	0,0	17,23	8,82	24,6	1009,51	5,20	8,82	16,93	11,02	2,8	0,00	0,0
2015-06-12 09:00	168	34	75	2,2	17,23	9,82	24,6	1009,51	5,02	9,82	16,93	11,60	3,9	0,00	0,0
2015-06-12 09:30	283	34	71	2,4	17,23	10,02	24,6	1009,51	4,39	8,76	16,93	11,53	4,3	0,00	0,0
2015-06-12 10:00	327	34	61	2,4	17,23	11,32	24,6	1009,51	3,36	10,14	16,93	12,21	5,2	0,00	0,0
2015-06-12 10:30	276	34	63	2,6	17,23	11,02	24,6	1009,51	3,56	9,82	16,93	12,03	6,0	0,00	0,0
2015-06-12 11:00	275	34	60	2,0	17,23	11,92	24,6	1009,51	3,68	11,92	16,93	12,75	5,4	0,00	0,0
2015-06-12 11:30	321	34	61	2,2	17,23	12,32	24,6	1009,51	4,30	12,32	16,93	13,21	4,7	0,00	0,0

Datum	Vindrikt °	Fukt inne Rh%	Fukt ute Rh%	Vindhast m/s	Temp in °C	Temp ute °C	Nb. Mån mm	Tryck Mbar	Daggp °C	Kyleffekt °C	Vix inne °C	Vix ute °C	Vindby m/s	Korr lufttryck	Nederb./dygn mm
2015-06-12 12:00	281	34	60	1,8	17,13	12,42	24,6	1009,51	4,14	12,42	16,83	13,25	3,9	0,00	0,0
2015-06-12 12:30	259	34	70	1,2	17,13	11,92	24,6	1008,51	5,99	11,92	16,83	13,37	4,9	0,00	0,0
2015-06-12 13:00	289	34	69	1,4	17,13	12,42	24,6	1008,51	6,25	12,42	16,83	13,80	3,0	0,00	0,0
2015-06-12 13:30	306	34	60	1,4	17,13	13,33	24,6	1008,51	4,99	13,33	16,83	14,16	3,7	0,00	0,0
2015-06-12 14:00	296	34	62	2,6	17,13	12,22	24,6	1008,51	4,45	11,09	16,83	13,17	4,3	0,00	0,0
2015-06-12 14:30	270	34	66	1,4	17,03	12,32	24,6	1008,51	5,48	12,32	16,73	13,51	3,1	0,00	0,0
2015-06-12 15:00	304	34	66	1,4	17,03	12,52	24,6	1008,51	5,67	12,52	16,73	13,71	3,5	0,00	0,0
2015-06-12 15:30	316	34	69	2,2	17,03	11,92	24,6	1008,51	5,77	11,92	16,73	13,30	4,1	0,00	0,0
2015-06-12 16:00	318	34	69	1,2	17,03	12,52	24,6	1008,51	6,35	12,52	16,73	13,90	3,7	0,00	0,0
2015-06-12 16:30	331	34	60	1,6	17,13	12,72	24,6	1007,51	4,42	12,72	16,83	13,55	4,1	0,00	0,0
2015-06-12 17:00	325	34	63	1,8	17,13	12,92	24,6	1007,51	5,35	12,92	16,83	13,93	3,1	0,00	0,0
2015-06-12 17:30	303	34	63	1,6	17,13	12,82	24,6	1007,51	5,25	12,82	16,83	13,83	3,1	0,00	0,0
2015-06-12 18:00	329	34	61	0,0	17,13	12,82	24,6	1006,51	4,77	12,82	16,83	13,71	2,8	0,00	0,0
2015-06-12 18:30	322	34	61	2,2	17,13	12,32	24,6	1006,51	4,30	12,32	16,83	13,21	4,5	0,00	0,0
2015-06-12 19:00	307	34	64	0,0	17,13	12,02	24,6	1006,51	4,74	12,02	16,83	13,09	3,5	0,00	0,0
2015-06-12 19:30	312	34	65	2,0	17,23	11,52	24,6	1006,51	4,50	11,52	16,93	12,65	2,8	0,00	0,0
2015-06-12 20:00	310	34	71	2,4	17,13	10,92	24,6	1006,51	5,25	9,71	16,83	12,43	3,3	0,00	0,0
2015-06-12 20:30	37	34	84	0,0	17,13	9,42	24,6	1006,51	6,33	9,42	16,83	11,85	3,0	0,00	0,0
2015-06-12 21:00	356	34	87	0,0	17,13	9,12	24,6	1006,51	6,56	9,12	16,83	11,78	1,8	0,00	0,0
2015-06-12 21:30	351	34	88	1,2	17,13	8,92	24,6	1006,51	6,54	8,92	16,83	11,66	1,6	0,00	0,0
2015-06-12 22:00	351	34	89	0,0	17,13	9,12	24,6	1006,51	6,90	9,12	16,83	11,93	1,4	0,00	0,0
2015-06-12 22:30	351	34	88	0,0	17,13	8,92	24,6	1006,51	6,54	8,92	16,83	11,66	0,0	0,00	0,0
2015-06-12 23:00	351	34	91	0,0	17,13	8,42	24,6	1006,51	6,55	8,42	16,83	11,39	0,0	0,00	0,0
2015-06-12 23:30	351	34	91	0,0	17,13	8,22	24,6	1006,51	6,35	8,22	16,83	11,19	0,0	0,00	0,0
2015-06-13 00:00	333	34	93	1,2	17,13	7,82	24,6	1005,51	6,28	7,82	16,83	10,96	1,8	0,00	0,0
2015-06-13 00:30	340	34	94	0,0	17,13	7,72	24,6	1005,51	6,35	7,72	16,83	10,94	2,0	0,00	0,0
2015-06-13 01:00	271	34	93	0,0	17,03	7,62	24,6	1006,51	6,09	7,62	16,73	10,76	2,4	0,00	0,0
2015-06-13 01:30	282	34	96	1,4	17,03	7,22	25,8	1006,51	6,17	7,22	16,73	10,61	3,0	1,20	1,2
2015-06-13 02:00	318	34	95	1,2	17,03	6,72	25,8	1006,51	5,51	6,72	16,73	10,02	3,7	1,20	1,2
2015-06-13 02:30	303	34	95	1,8	16,93	6,52	25,8	1005,51	5,31	6,52	16,63	9,82	2,6	0,00	1,2
2015-06-13 03:00	253	34	89	0,0	16,93	6,12	25,8	1005,51	3,95	6,12	16,63	8,93	3,5	0,00	1,2
2015-06-13 03:30	208	34	88	0,0	16,93	5,72	25,8	1005,51	3,40	5,72	16,63	8,45	3,1	0,00	1,2
2015-06-13 04:00	170	34	89	0,0	16,93	5,42	25,8	1005,51	3,27	5,42	16,63	8,23	2,6	0,00	1,2
2015-06-13 04:30	307	34	89	1,8	16,93	5,82	25,8	1005,51	3,66	5,82	16,63	8,63	2,2	0,00	1,2
2015-06-13 05:00	269	34	87	0,0	16,83	6,32	25,8	1005,51	3,82	6,32	16,53	8,98	3,0	0,00	1,2
2015-06-13 05:30	315	34	85	1,6	16,83	6,52	25,8	1005,51	3,67	6,52	16,53	9,02	2,8	0,00	1,2
2015-06-13 06:00	265	34	83	1,8	16,83	7,02	25,8	1005,51	3,81	7,02	16,53	9,37	3,7	0,00	1,2
2015-06-13 06:30	330	34	81	2,8	16,83	7,12	25,8	1005,51	3,55	4,74	16,53	9,32	4,3	0,00	1,2
2015-06-13 07:00	320	34	84	2,2	17,03	6,92	25,8	1005,51	3,89	6,92	16,73	9,35	5,0	0,00	1,2
2015-06-13 07:30	305	34	78	1,6	17,23	7,32	25,8	1005,51	3,18	7,32	16,93	9,31	5,8	0,00	1,2
2015-06-13 08:00	319	34	76	3,0	17,33	7,72	25,8	1005,51	3,19	5,40	17,03	9,57	4,3	0,00	1,2
2015-06-13 08:30	289	34	69	1,8	17,33	8,02	25,8	1005,51	2,06	8,02	17,03	9,40	4,5	0,00	1,2
2015-06-13 09:00	311	34	66	1,6	17,33	8,52	25,8	1006,51	1,88	8,52	17,03	9,71	4,3	0,00	1,2
2015-06-13 09:30	300	34	63	2,8	17,23	8,82	25,8	1006,51	1,48	6,60	16,93	9,83	4,1	0,00	1,2
2015-06-13 10:00	276	34	60	2,0	17,23	9,32	25,8	1006,51	1,24	9,32	16,93	10,15	4,9	0,00	1,2
2015-06-13 10:30	270	34	55	2,8	17,23	9,52	25,8	1006,51	0,15	7,36	16,93	10,07	5,0	0,00	1,2



Datum	Vindrikt °	Fukt inne Rh%	Fukt ute Rh%	Vindhast m/s	Temp in °C	Temp ute °C	Nb. Mån mm	Tryck Mbar	Dagpp °C	Kyleffekt °C	Vix inne °C	Vix ute °C	Vindby m/s	Korr lufttryck	Nederb./dygn mm
2015-06-13 11:00	302	34	58	3,3	17,13	9,62	25,8	1006,51	1,02	6,60	16,83	10,34	4,9	0,00	1,2
2015-06-13 11:30	322	34	52	3,5	17,13	9,92	25,8	1006,51	-0,30	6,94	16,83	10,32	4,3	0,00	1,2
2015-06-13 12:00	325	34	52	2,2	17,13	10,62	25,8	1006,51	0,35	10,62	16,83	11,02	4,1	0,00	1,2
2015-06-13 12:30	304	34	53	3,0	17,13	11,02	25,8	1006,51	1,00	9,00	16,83	11,47	5,2	0,00	1,2
2015-06-13 13:00	321	34	50	2,4	17,03	11,02	25,8	1006,51	0,14	9,82	16,73	11,32	4,5	0,00	1,2
2015-06-13 13:30	324	34	48	3,1	17,03	11,32	25,8	1006,51	-0,18	9,33	16,73	11,52	5,0	0,00	1,2
2015-06-13 14:00	318	34	43	4,7	17,03	11,42	25,8	1006,51	-1,70	6,27	16,73	11,38	5,2	0,00	1,2
2015-06-13 14:30	303	34	42	3,7	17,03	12,02	25,8	1006,51	-1,51	8,53	16,73	11,94	4,9	0,00	1,2
2015-06-13 15:00	309	34	41	2,8	17,03	11,92	25,8	1006,51	-1,95	9,99	16,73	11,80	5,2	0,00	1,2
2015-06-13 15:30	317	34	42	3,0	17,13	11,62	25,8	1006,51	-1,87	9,66	16,83	11,54	5,0	0,00	1,2
2015-06-13 16:00	333	34	40	2,4	17,23	11,72	25,8	1006,51	-2,49	10,56	16,93	11,55	4,3	0,00	1,2
2015-06-13 16:30	275	34	41	2,8	17,33	12,32	25,8	1006,51	-1,59	10,42	17,03	12,20	5,2	0,00	1,2
2015-06-13 17:00	262	34	41	3,1	17,33	12,32	25,8	1006,51	-1,59	10,42	17,03	12,20	3,9	0,00	1,2
2015-06-13 17:30	339	34	41	2,2	17,43	12,52	25,8	1006,51	-1,41	12,52	17,13	12,40	4,7	0,00	1,2
2015-06-13 18:00	309	34	42	1,6	17,43	12,52	25,8	1005,51	-1,06	12,52	17,13	12,44	4,1	0,00	1,2
2015-06-13 18:30	308	34	40	0,0	17,53	12,22	25,8	1005,51	-2,04	12,22	17,23	12,05	5,2	0,00	1,2
2015-06-13 19:00	302	34	41	1,6	17,63	12,12	25,8	1005,51	-1,77	12,12	17,33	12,00	4,1	0,00	1,2
2015-06-13 19:30	251	34	41	1,6	17,63	12,32	25,8	1005,51	-1,59	12,32	17,33	12,20	3,0	0,00	1,2
2015-06-13 20:00	303	34	41	2,2	17,63	11,72	25,8	1005,51	-2,13	11,72	17,33	11,60	4,1	0,00	1,2
2015-06-13 20:30	318	34	41	1,4	17,63	11,32	25,8	1005,51	-2,49	11,32	17,33	11,20	4,1	0,00	1,2
2015-06-13 21:00	303	34	42	0,0	17,63	11,32	25,8	1005,51	-2,14	11,32	17,33	11,24	2,4	0,00	1,2
2015-06-13 21:30	327	34	42	1,6	17,63	10,62	25,8	1005,51	-2,76	10,62	17,33	10,54	2,6	0,00	1,2
2015-06-13 22:00	4	34	46	0,0	17,53	9,32	25,8	1005,51	-2,62	9,32	17,23	9,42	3,0	0,00	1,2
2015-06-13 22:30	4	34	51	0,0	17,53	8,32	25,8	1005,51	-2,05	8,32	17,23	8,66	1,4	0,00	1,2
2015-06-13 23:00	4	34	57	0,0	17,43	7,62	25,8	1005,51	-1,10	7,62	17,13	8,28	0,0	0,00	1,2
2015-06-13 23:30	4	34	65	0,0	17,33	7,02	25,8	1005,51	0,24	7,02	17,03	8,15	0,0	0,00	1,2
2015-06-14 00:00	4	34	63	0,0	17,33	6,62	25,8	1005,51	-0,59	6,62	17,03	7,63	0,0	0,00	0,0
2015-06-14 00:30	4	34	64	0,0	17,33	6,12	25,8	1005,51	-0,84	6,12	17,03	7,19	1,2	0,00	0,0
2015-06-14 01:00	4	34	67	0,0	17,23	5,72	25,8	1005,51	-0,56	5,72	16,93	6,97	1,2	0,00	0,0
2015-06-14 01:30	4	34	70	0,0	17,23	5,42	25,8	1004,51	-0,22	5,42	16,93	6,86	1,2	0,00	0,0
2015-06-14 02:00	4	34	71	0,0	17,23	5,22	25,8	1004,51	-0,20	5,22	16,93	6,73	0,0	0,00	0,0
2015-06-14 02:30	4	34	74	0,0	17,13	5,52	25,8	1004,51	0,68	5,52	16,83	7,23	0,0	0,00	0,0
2015-06-14 03:00	4	34	70	0,0	17,13	5,42	25,8	1004,51	-0,22	5,42	16,83	6,86	0,0	0,00	0,0
2015-06-14 03:30	336	34	66	0,0	17,13	5,62	25,8	1004,51	-0,87	5,62	16,83	6,81	2,2	0,00	0,0
2015-06-14 04:00	351	34	69	1,4	17,13	5,52	25,8	1004,51	-0,33	5,52	16,83	6,90	2,0	0,00	0,0
2015-06-14 04:30	351	34	70	1,6	17,03	5,62	25,8	1004,51	-0,03	5,62	16,73	7,06	2,2	0,00	0,0
2015-06-14 05:00	336	34	75	0,0	17,03	5,82	25,8	1003,51	1,16	5,82	16,73	7,60	1,6	0,00	0,0
2015-06-14 05:30	335	34	74	0,0	17,03	5,62	25,8	1003,51	0,78	5,62	16,73	7,33	1,2	0,00	0,0
2015-06-14 06:00	356	34	77	1,4	17,03	5,42	25,8	1003,51	1,16	5,42	16,73	7,34	1,4	0,00	0,0
2015-06-14 06:30	346	34	77	3,0	17,03	4,82	25,8	1003,51	0,58	2,23	16,73	6,73	3,7	0,00	0,0
2015-06-14 07:00	351	34	85	1,4	17,23	4,42	25,8	1003,51	1,62	4,42	16,93	6,92	3,5	0,00	0,0
2015-06-14 07:30	356	34	90	1,4	17,43	4,02	25,8	1003,51	2,05	4,02	17,13	6,91	3,5	0,00	0,0
2015-06-14 08:00	351	34	92	1,4	17,53	3,72	25,8	1003,51	2,07	3,72	17,23	6,77	3,5	0,00	0,0
2015-06-14 08:30	351	34	95	1,8	17,53	3,42	25,8	1003,51	2,24	3,42	17,23	6,72	2,8	0,00	0,0
2015-06-14 09:00	342	34	95	2,4	17,53	3,12	25,8	1003,51	1,94	1,48	17,23	6,42	3,5	0,00	0,0
2015-06-14 09:30	351	34	98	0,0	17,53	3,12	27,0	1003,51	2,39	3,12	17,23	6,67	3,0	1,20	1,2

Datum	Vindrikt °	Fukt inne Rh%	Fukt ute Rh%	Vindhast m/s	Temp in °C	Temp ute °C	Nb. Mån mm	Tryck Mbar	Dagpp °C	Kyleffekt °C	Vix inne °C	Vix ute °C	Vindby m/s	Korr lufttryck	Nederb./dygn mm
2015-06-14 10:00	317	34	98	0,0	17,53	3,12	27,0	1003,51	2,39	3,12	17,23	6,67	3,3	1,20	1,2
2015-06-14 10:30	13	34	99	0,0	17,53	3,62	27,0	1003,51	3,04	3,62	17,23	7,26	3,1	0,00	1,2
2015-06-14 11:00	351	34	99	2,0	17,53	3,52	28,8	1003,51	2,94	3,52	17,23	7,16	2,6	1,80	3,0
2015-06-14 11:30	338	34	98	1,8	17,53	3,82	28,8	1003,51	3,09	3,82	17,23	7,37	4,3	1,80	3,0
2015-06-14 12:00	351	34	95	1,8	17,53	3,82	29,4	1003,51	2,64	3,82	17,23	7,12	3,1	0,60	3,6
2015-06-14 12:30	351	34	97	0,0	17,53	4,32	29,4	1003,51	3,44	4,32	17,23	7,79	2,4	0,60	3,6
2015-06-14 13:00	351	34	95	1,2	17,53	4,62	29,4	1003,51	3,43	4,62	17,23	7,92	2,6	0,00	3,6
2015-06-14 13:30	351	34	93	0,0	17,53	5,32	29,4	1002,51	3,81	5,32	17,23	8,45	1,8	0,00	3,6
2015-06-14 14:00	345	34	93	0,0	17,53	6,12	30,6	1002,51	4,60	6,12	17,23	9,26	2,0	1,20	4,8
2015-06-14 14:30	85	34	91	0,0	17,63	5,92	30,8	1002,51	4,09	5,92	17,33	8,89	2,2	0,00	5,0
2015-06-14 15:00	321	34	90	1,2	17,53	5,92	30,8	1002,51	3,92	5,92	17,23	8,81	2,8	0,00	5,0
2015-06-14 15:30	336	34	95	0,0	17,53	5,02	30,8	1002,51	3,83	5,02	17,23	8,32	2,8	0,00	5,0
2015-06-14 16:00	351	34	90	0,0	17,43	5,82	30,8	1002,51	3,82	5,82	17,13	8,71	2,4	0,00	5,0
2015-06-14 16:30	312	34	87	1,2	17,43	6,72	30,8	1002,51	4,21	6,72	17,13	9,38	3,1	0,00	5,0
2015-06-14 17:00	315	34	88	1,8	17,33	5,82	32,0	1002,51	3,49	5,82	17,03	8,55	2,8	1,20	6,2
2015-06-14 17:30	345	34	88	0,0	17,33	5,52	32,0	1002,51	3,20	5,52	17,03	8,25	2,8	1,20	6,2
2015-06-14 18:00	351	34	90	2,8	17,23	5,32	32,0	1002,51	3,33	2,77	16,93	8,21	3,7	0,00	6,2
2015-06-14 18:30	1	34	92	0,0	17,23	5,72	32,0	1002,51	4,05	5,72	16,93	8,77	2,8	0,00	6,2
2015-06-14 19:00	324	34	90	0,0	17,33	6,42	32,0	1002,51	4,41	6,42	17,03	9,31	1,8	0,00	6,2
2015-06-14 19:30	323	34	89	0,0	17,33	6,82	32,0	1002,51	4,64	6,82	17,03	9,63	1,8	0,00	6,2
2015-06-14 20:00	329	34	86	0,0	17,23	6,62	32,0	1002,51	3,94	6,62	16,93	9,20	2,6	0,00	6,2
2015-06-14 20:30	2	34	83	0,0	17,23	6,12	32,0	1002,51	2,93	6,12	16,93	8,47	2,0	0,00	6,2
2015-06-14 21:00	2	34	85	0,0	17,23	6,32	32,0	1001,51	3,47	6,32	16,93	8,82	1,6	0,00	6,2
2015-06-14 21:30	306	34	84	0,0	17,23	6,62	32,0	1002,51	3,59	6,62	16,93	9,05	1,4	0,00	6,2
2015-06-14 22:00	330	34	83	0,0	17,23	6,12	32,0	1002,51	2,93	6,12	16,93	8,47	1,8	0,00	6,2
2015-06-14 22:30	342	34	81	0,0	17,23	4,42	32,0	1002,51	0,92	4,42	16,93	6,62	2,8	0,00	6,2
2015-06-14 23:00	319	34	80	1,4	17,13	3,72	32,0	1002,51	0,06	3,72	16,83	5,85	2,4	0,00	6,2
2015-06-14 23:30	339	34	82	1,6	17,13	2,82	32,0	1002,51	-0,46	2,82	16,83	5,09	2,6	0,00	6,2
2015-06-15 00:00	332	34	83	1,4	17,03	2,72	32,0	1002,51	-0,39	2,72	16,73	5,07	2,4	0,00	0,0
2015-06-15 00:30	324	34	81	0,0	17,03	2,62	32,0	1002,51	-0,83	2,62	16,73	4,82	1,8	0,00	0,0
2015-06-15 01:00	336	34	84	0,0	17,03	1,92	32,0	1002,51	-1,00	1,92	16,73	4,34	0,0	0,00	0,0
2015-06-15 01:30	310	34	87	0,0	17,03	1,62	32,0	1002,51	-0,79	1,62	16,73	4,27	1,4	0,00	0,0
2015-06-15 02:00	351	34	92	0,0	16,93	1,32	32,0	1002,51	-0,30	1,32	16,63	4,37	2,2	0,00	0,0
2015-06-15 02:30	336	34	98	2,0	16,93	1,02	32,0	1002,51	0,30	1,02	16,63	4,57	2,0	0,00	0,0
2015-06-15 03:00	351	34	100	0,0	16,83	1,12	32,0	1002,51	0,69	1,12	16,53	4,85	3,0	0,00	0,0
2015-06-15 03:30	321	34	100	0,0	16,83	1,22	32,0	1002,51	0,79	1,22	16,53	4,95	2,0	0,00	0,0
2015-06-15 04:00	302	34	100	0,0	16,83	1,42	32,0	1002,51	0,99	1,42	16,53	5,15	1,8	0,00	0,0
2015-06-15 04:30	311	34	99	0,0	16,83	1,82	32,0	1002,51	1,25	1,82	16,53	5,46	2,4	0,00	0,0
2015-06-15 05:00	279	34	98	0,0	16,83	2,02	32,0	1002,51	1,30	2,02	16,53	5,57	1,6	0,00	0,0
2015-06-15 05:30	277	34	97	1,4	16,73	2,62	32,0	1002,51	1,75	2,62	16,43	6,09	3,3	0,00	0,0
2015-06-15 06:00	299	34	94	2,4	16,73	3,42	32,0	1002,51	2,09	1,80	16,43	6,64	3,3	0,00	0,0
2015-06-15 06:30	320	34	90	3,1	16,73	3,92	32,0	1002,51	1,95	1,24	16,43	6,81	3,9	0,00	0,0
2015-06-15 07:00	277	34	89	2,6	17,03	3,92	32,0	1002,51	1,79	2,32	16,73	6,73	4,5	0,00	0,0
2015-06-15 07:30	334	34	86	3,5	17,23	4,32	32,0	1002,51	1,69	0,62	16,93	6,90	4,5	0,00	0,0
2015-06-15 08:00	300	34	81	3,0	17,33	5,02	32,0	1003,51	1,50	2,45	17,03	7,22	4,7	0,00	0,0
2015-06-15 08:30	275	34	80	1,6	17,23	5,32	32,0	1003,51	1,61	5,32	16,93	7,45	4,3	0,00	0,0

Datum	Vindrikt	Fukt inne	Fukt ute	Vindhast	Temp in	Temp ute	Nb. Mån	Tryck	Dagpp	Kyleffekt	Vix inne	Vix ute	Vindby	Korr lufttryck	Nederb./dygn
	°	Rh%	Rh%	m/s	°C	°C	mm	Mbar	°C	°C	°C	°C	m/s		mm
2015-06-15 09:00	255	34	77	3,3	17,23	5,82	32,0	1003,51	1,54	2,31	16,93	7,74	5,0	0,00	0,0
2015-06-15 09:30	252	34	74	4,1	17,23	6,22	32,0	1004,51	1,35	0,77	16,93	7,93	4,9	0,00	0,0
2015-06-15 10:00	300	34	75	1,8	17,13	6,52	32,0	1004,51	1,84	6,52	16,83	8,30	6,9	0,00	0,0
2015-06-15 10:30	317	34	74	2,6	17,13	6,72	32,0	1004,51	1,83	5,28	16,83	8,43	5,2	0,00	0,0
2015-06-15 11:00	298	34	69	3,0	17,13	7,12	32,0	1004,51	1,20	4,74	16,83	8,50	6,0	0,00	0,0
2015-06-15 11:30	290	34	66	3,3	17,13	7,72	32,0	1004,51	1,12	4,46	16,83	8,91	5,0	0,00	0,0
2015-06-15 12:00	307	34	63	3,1	17,13	9,02	32,0	1005,51	1,67	6,82	16,83	10,03	5,4	0,00	0,0
2015-06-15 12:30	341	34	61	3,3	17,03	8,92	32,0	1005,51	1,11	5,81	16,73	9,81	6,0	0,00	0,0
2015-06-15 13:00	330	34	67	2,6	17,03	8,62	32,0	1005,51	2,20	7,29	16,73	9,87	6,2	0,00	0,0
2015-06-15 13:30	318	34	76	1,8	16,93	7,82	32,0	1006,51	3,28	7,82	16,63	9,67	6,6	0,00	0,0
2015-06-15 14:00	290	34	76	2,2	16,93	8,32	32,0	1006,51	3,77	8,32	16,63	10,17	5,8	0,00	0,0
2015-06-15 14:30	351	34	70	2,8	16,93	8,22	32,0	1006,51	2,46	5,94	16,63	9,66	6,2	0,00	0,0
2015-06-15 15:00	298	34	69	3,3	16,83	8,42	32,0	1007,51	2,44	5,25	16,53	9,80	6,2	0,00	0,0
2015-06-15 15:30	322	34	68	5,2	16,83	8,62	32,0	1007,51	2,41	2,31	16,53	9,94	6,4	0,00	0,0
2015-06-15 16:00	294	34	65	4,1	16,93	8,92	32,0	1007,51	2,04	4,02	16,63	10,05	7,3	0,00	0,0
2015-06-15 16:30	302	34	67	2,8	16,93	8,92	32,0	1007,51	2,48	6,71	16,63	10,17	6,2	0,00	0,0
2015-06-15 17:00	283	34	67	2,6	16,83	8,22	32,0	1007,51	1,82	6,86	16,53	9,47	6,2	0,00	0,0
2015-06-15 17:30	311	34	65	3,9	16,83	8,32	32,0	1007,51	1,47	4,22	16,53	9,45	7,3	0,00	0,0
2015-06-15 18:00	346	34	67	4,3	16,83	8,12	32,0	1007,51	1,72	3,06	16,53	9,37	7,3	0,00	0,0
2015-06-15 18:30	302	34	69	3,0	16,83	7,72	32,0	1007,51	1,77	5,40	16,53	9,10	6,9	0,00	0,0
2015-06-15 19:00	301	34	73	2,8	16,83	7,22	32,0	1008,51	2,12	4,85	16,53	8,86	6,0	0,00	0,0
2015-06-15 19:30	313	34	72	3,0	16,83	7,12	32,0	1008,51	1,82	4,74	16,53	8,69	5,0	0,00	0,0
2015-06-15 20:00	263	34	69	3,5	16,83	6,62	32,0	1008,51	0,72	3,21	16,53	8,00	7,3	0,00	0,0
2015-06-15 20:30	313	34	69	4,3	16,73	6,42	32,0	1008,51	0,53	1,01	16,43	7,80	5,4	0,00	0,0
2015-06-15 21:00	291	34	72	3,0	16,73	6,02	32,0	1009,51	0,76	3,54	16,43	7,59	7,1	0,00	0,0
2015-06-15 21:30	276	34	83	1,8	16,63	5,12	32,0	1009,51	1,95	5,12	16,33	7,47	5,2	0,00	0,0
2015-06-15 22:00	309	34	84	2,0	16,63	5,02	32,0	1009,51	2,03	5,02	16,33	7,44	3,5	0,00	0,0
2015-06-15 22:30	298	34	87	0,0	16,63	4,72	32,0	1009,51	2,25	4,72	16,33	7,37	2,8	0,00	0,0
2015-06-15 23:00	298	34	86	1,2	16,63	4,52	32,0	1009,51	1,88	4,52	16,33	7,10	3,1	0,00	0,0
2015-06-15 23:30	320	34	87	2,8	16,53	4,32	32,0	1009,51	1,85	1,68	16,23	6,97	5,2	0,00	0,0
2015-06-16 00:00	333	34	86	3,0	16,53	4,12	32,0	1009,51	1,49	1,46	16,23	6,70	4,5	0,00	0,0
2015-06-16 00:30	320	34	87	1,8	16,43	4,02	32,0	1010,51	1,56	4,02	16,13	6,67	4,7	0,00	0,0
2015-06-16 01:00	284	34	86	2,4	16,33	4,12	32,0	1010,51	1,49	2,54	16,03	6,70	4,5	0,00	0,0
2015-06-16 01:30	296	34	87	2,4	16,33	4,12	32,0	1009,51	1,66	2,54	16,03	6,77	5,4	0,00	0,0
2015-06-16 02:00	316	34	88	2,2	16,23	4,02	32,0	1010,51	1,73	4,02	15,93	6,75	5,0	0,00	0,0
2015-06-16 02:30	301	34	89	2,0	16,13	3,92	32,0	1010,51	1,79	3,92	15,83	6,73	4,3	0,00	0,0
2015-06-16 03:00	292	34	89	3,3	16,13	3,92	32,0	1010,51	1,79	0,16	15,83	6,73	4,9	0,00	0,0
2015-06-16 03:30	311	34	85	3,0	16,13	4,12	32,0	1010,51	1,32	1,46	15,83	6,62	4,5	0,00	0,0
2015-06-16 04:00	316	34	88	2,0	16,13	4,02	32,0	1010,51	1,73	4,02	15,83	6,75	4,3	0,00	0,0
2015-06-16 04:30	258	34	88	2,6	16,03	4,02	32,0	1010,51	1,73	2,43	15,73	6,75	5,8	0,00	0,0
2015-06-16 05:00	281	34	88	1,6	16,03	4,22	32,0	1011,51	1,92	4,22	15,73	6,95	4,5	0,00	0,0
2015-06-16 05:30	287	34	90	2,6	16,03	4,12	32,0	1011,51	2,15	2,54	15,73	7,01	4,1	0,00	0,0
2015-06-16 06:00	281	34	92	1,8	16,03	4,12	32,0	1011,51	2,47	4,12	15,73	7,17	4,7	0,00	0,0
2015-06-16 06:30	316	34	97	2,0	16,13	4,02	32,0	1011,51	3,14	4,02	15,83	7,49	3,7	0,00	0,0
2015-06-16 07:00	330	34	96	1,2	16,43	4,02	32,0	1011,51	2,99	4,02	16,13	7,40	3,7	0,00	0,0
2015-06-16 07:30	318	34	95	2,0	16,73	4,02	32,0	1012,51	2,84	4,02	16,43	7,32	4,1	0,00	0,0

Datum	Vindrikt	Fukt inne	Fukt ute	Vindhast	Temp in	Temp ute	Nb. Mån	Tryck	Dagpp	Kyleffekt	Vix inne	Vix ute	Vindby	Korr lufttryck	Nederb./dygn
	°	Rh%	Rh%	m/s	°C	°C	mm	Mbar	°C	°C	°C	°C	m/s		mm
2015-06-16 08:00	309	34	91	2,0	16,83	4,32	32,0	1012,51	2,51	4,32	16,53	7,29	3,1	0,00	0,0
2015-06-16 08:30	296	34	90	0,0	16,93	4,42	32,0	1012,51	2,45	4,42	16,63	7,31	3,3	0,00	0,0
2015-06-16 09:00	345	34	91	2,4	17,03	4,62	32,0	1012,51	2,80	3,06	16,73	7,59	4,3	0,00	0,0
2015-06-16 09:30	335	34	77	1,8	17,03	6,02	32,0	1012,51	1,74	6,02	16,73	7,94	4,7	0,00	0,0
2015-06-16 10:00	307	34	75	2,0	17,03	6,42	32,0	1013,51	1,74	6,42	16,73	8,20	6,2	0,00	0,0
2015-06-16 10:30	303	34	72	3,5	17,03	6,72	32,0	1013,51	1,44	3,33	16,73	8,29	5,4	0,00	0,0
2015-06-16 11:00	285	34	73	2,0	16,93	7,32	32,0	1013,51	2,21	7,32	16,63	8,96	4,5	0,00	0,0
2015-06-16 11:30	278	34	62	3,3	16,93	7,32	32,0	1013,51	-0,16	4,00	16,63	8,27	5,8	0,00	0,0
2015-06-16 12:00	271	34	71	3,9	16,83	7,72	32,0	1013,51	2,19	3,52	16,53	9,23	6,2	0,00	0,0
2015-06-16 12:30	252	34	59	4,3	16,83	8,82	32,0	1014,51	0,53	3,90	16,53	9,59	7,1	0,00	0,0
2015-06-16 13:00	278	34	72	2,8	16,83	8,62	32,0	1014,51	3,26	6,38	16,53	10,20	5,8	0,00	0,0
2015-06-16 13:30	276	34	62	2,6	16,83	9,12	32,0	1014,51	1,53	7,81	16,53	10,07	5,2	0,00	0,0
2015-06-16 14:00	321	34	59	3,9	16,73	8,62	32,0	1014,51	0,34	4,57	16,43	9,39	6,4	0,00	0,0
2015-06-16 14:30	298	34	71	4,5	16,73	7,72	32,0	1014,51	2,19	1,69	16,43	9,23	8,3	0,00	0,0
2015-06-16 15:00	283	34	66	2,4	16,73	8,42	32,0	1014,51	1,79	7,07	16,43	9,61	6,6	0,00	0,0
2015-06-16 15:30	302	34	57	4,1	16,73	9,02	32,0	1014,51	0,21	4,14	16,43	9,68	6,0	0,00	0,0
2015-06-16 16:00	351	34	58	4,7	16,83	9,32	32,0	1014,51	0,74	3,67	16,53	10,04	6,2	0,00	0,0
2015-06-16 16:30	295	34	50	3,3	16,83	9,22	32,0	1015,51	-1,51	6,15	16,53	9,51	6,9	0,00	0,0
2015-06-16 17:00	312	34	50	6,9	16,93	9,02	32,0	1015,51	-1,69	0,86	16,63	9,31	7,7	0,00	0,0
2015-06-16 17:30	297	34	53	3,3	16,83	9,02	32,0	1015,51	-0,85	5,93	16,53	9,47	6,2	0,00	0,0
2015-06-16 18:00	303	34	54	3,5	16,83	8,52	32,0	1015,51	-1,04	5,36	16,53	9,02	6,2	0,00	0,0
2015-06-16 18:30	278	34	61	2,8	16,83	8,92	32,0	1015,51	1,11	6,71	16,53	9,81	5,8	0,00	0,0
2015-06-16 19:00	320	34	57	3,1	16,83	8,22	32,0	1015,51	-0,54	5,94	16,53	8,88	5,6	0,00	0,0
2015-06-16 19:30	329	34	62	2,2	16,73	7,52	32,0	1015,51	0,03	7,52	16,43	8,47	3,7	0,00	0,0
2015-06-16 20:00	294	34	61	1,4	16,73	6,82	32,0	1015,51	-0,87	6,82	16,43	7,71	6,6	0,00	0,0
2015-06-16 20:30	297	34	58	2,0	16,73	7,32	32,0	1015,51	-1,13	7,32	16,43	8,04	3,7	0,00	0,0
2015-06-16 21:00	299	34	62	1,2	16,73	7,02	32,0	1015,51	-0,45	7,02	16,43	7,97	3,9	0,00	0,0
2015-06-16 21:30	306	34	64	2,2	16,73	6,82	32,0	1015,51	-0,18	6,82	16,43	7,89	3,5	0,00	0,0
2015-06-16 22:00	280	34	67	1,8	16,73	6,12	32,0	1015,51	-0,18	6,12	16,43	7,37	3,5	0,00	0,0
2015-06-16 22:30	298	34	70	0,0	16,73	5,52	32,0	1015,51	-0,12	5,52	16,43	6,96	3,3	0,00	0,0
2015-06-16 23:00	305	34	73	2,0	16,63	5,02	32,0	1015,51	0,00	5,02	16,33	6,66	3,0	0,00	0,0
2015-06-16 23:30	306	34	76	1,6	16,63	4,42	32,0	1015,51	0,00	4,42	16,33	6,26	3,1	0,00	0,0
2015-06-17 00:00	288	34	79	1,8	16,53	3,62	32,0	1015,51	-0,22	3,62	16,23	5,68	2,4	0,00	0,0
2015-06-17 00:30	317	34	79	0,0	16,53	3,42	32,0	1015,51	-0,41	3,42	16,23	5,48	3,1	0,00	0,0
2015-06-17 01:00	321	34	80	0,0	16,53	2,62	32,0	1015,51	-1,01	2,62	16,23	4,75	1,4	0,00	0,0
2015-06-17 01:30	321	34	85	0,0	16,53	1,92	32,0	1015,51	-0,83	1,92	16,23	4,42	0,0	0,00	0,0
2015-06-17 02:00	263	34	87	0,0	16,53	1,42	32,0	1015,51	-0,99	1,42	16,23	4,07	1,4	0,00	0,0
2015-06-17 02:30	299	34	94	0,0	16,53	1,42	32,0	1015,51	0,11	1,42	16,23	4,63	1,6	0,00	0,0
2015-06-17 03:00	299	34	93	0,0	16,43	1,22	32,0	1015,51	-0,24	1,22	16,13	4,35	1,2	0,00	0,0
2015-06-17 03:30	303	34	94	0,0	16,43	1,12	32,0	1015,51	-0,19	1,12	16,13	4,33	0,0	0,00	0,0
2015-06-17 04:00	302	34	94	0,0	16,43	1,52	32,0	1015,51	0,21	1,52	16,13	4,73	1,8	0,00	0,0
2015-06-17 04:30	280	34	92	0,0	16,43	1,72	32,0	1014,51	0,10	1,72	16,13	4,77	0,0	0,00	0,0
2015-06-17 05:00	184	34	91	0,0	16,43	2,32	32,0	1014,51	0,53	2,32	16,13	5,29	0,0	0,00	0,0
2015-06-17 05:30	156	34	90	0,0	16,43	3,42	32,0	1014,51	1,46	3,42	16,13	6,31	2,0	0,00	0,0
2015-06-17 06:00	176	34	85	0,0	16,43	4,32	32,0	1014,51	1,52	4,32	16,13	6,82	1,6	0,00	0,0
2015-06-17 06:30	120	34	82	0,0	16,53	5,52	32,0	1014,51	2,17	5,52	16,23	7,80	2,6	0,00	0,0

Datum	Vindrikt °	Fukt inne Rh%	Fukt ute Rh%	Vindhast m/s	Temp in °C	Temp ute °C	Nb. Mån mm	Tryck Mbar	Dagpp °C	Kyleffekt °C	Vix inne °C	Vix ute °C	Vindby m/s	Korr lufttryck	Nederb./dygn mm
2015-06-17 07:00	143	34	77	0,0	16,73	5,92	32,0	1013,51	1,64	5,92	16,43	7,84	1,6	0,00	0,0
2015-06-17 07:30	327	34	72	0,0	17,03	6,82	32,0	1013,51	1,53	6,82	16,73	8,39	2,0	0,00	0,0
2015-06-17 08:00	288	34	61	0,0	17,13	7,82	32,0	1013,51	0,07	7,82	16,83	8,71	2,2	0,00	0,0
2015-06-17 08:30	110	34	56	0,0	17,23	8,52	32,0	1012,51	-0,51	8,52	16,93	9,13	3,0	0,00	0,0
2015-06-17 09:00	139	34	53	0,0	17,23	8,92	32,0	1012,51	-0,94	8,92	16,93	9,37	3,0	0,00	0,0
2015-06-17 09:30	171	34	54	0,0	17,23	8,82	32,0	1012,51	-0,76	8,82	16,93	9,32	4,1	0,00	0,0
2015-06-17 10:00	153	34	54	2,4	17,13	9,02	32,0	1011,51	-0,58	7,71	16,83	9,52	3,9	0,00	0,0
2015-06-17 10:30	300	34	53	0,0	17,13	9,52	32,0	1011,51	-0,39	9,52	16,83	9,97	4,3	0,00	0,0
2015-06-17 11:00	57	34	50	1,4	17,03	10,22	32,0	1011,51	-0,59	10,22	16,73	10,52	4,1	0,00	0,0
2015-06-17 11:30	119	34	47	2,2	17,03	10,32	32,0	1011,51	-1,40	10,32	16,73	10,47	5,6	0,00	0,0
2015-06-17 12:00	152	34	46	1,2	17,03	11,12	32,0	1010,51	-0,99	11,12	16,73	11,22	4,5	0,00	0,0
2015-06-17 12:30	100	34	44	0,0	17,03	11,92	32,0	1010,51	-0,92	11,92	16,73	11,93	3,5	0,00	0,0
2015-06-17 13:00	108	34	42	2,8	16,93	12,72	32,0	1009,51	-0,88	10,86	16,63	12,64	4,7	0,00	0,0
2015-06-17 13:30	137	34	43	5,6	17,03	13,02	32,0	1009,51	-0,26	7,45	16,73	12,99	6,4	0,00	0,0
2015-06-17 14:00	138	34	43	3,7	17,03	13,12	32,0	1008,51	-0,17	9,82	16,73	13,09	5,8	0,00	0,0
2015-06-17 14:30	127	34	43	2,2	17,03	12,92	32,0	1008,51	-0,35	12,92	16,73	12,89	5,4	0,00	0,0
2015-06-17 15:00	109	34	43	3,0	17,03	13,12	32,0	1008,51	-0,17	11,30	16,73	13,09	5,0	0,00	0,0
2015-06-17 15:30	100	34	46	3,0	17,03	13,12	32,0	1008,51	0,83	11,30	16,73	13,22	5,0	0,00	0,0
2015-06-17 16:00	93	34	43	1,2	17,03	13,83	32,0	1008,51	0,46	13,83	16,73	13,79	6,2	0,00	0,0
2015-06-17 16:30	175	34	42	2,6	17,13	13,53	32,0	1007,51	-0,16	12,46	16,83	13,44	5,4	0,00	0,0
2015-06-17 17:00	93	34	41	2,6	17,23	13,73	32,0	1007,51	-0,34	12,67	16,93	13,60	6,0	0,00	0,0
2015-06-17 17:30	152	34	42	2,2	17,33	14,13	32,0	1006,51	0,38	14,13	17,03	14,04	5,6	0,00	0,0
2015-06-17 18:00	159	34	42	4,1	17,33	13,63	32,0	1006,51	-0,07	9,68	17,03	13,54	5,8	0,00	0,0
2015-06-17 18:30	81	34	44	3,9	17,23	13,23	32,0	1006,51	0,26	9,94	16,93	13,23	5,6	0,00	0,0
2015-06-17 19:00	106	34	44	1,4	17,23	12,92	32,0	1005,51	-0,01	12,92	16,93	12,93	5,0	0,00	0,0
2015-06-17 19:30	86	34	45	1,2	17,23	12,62	32,0	1005,51	0,05	12,62	16,93	12,68	3,5	0,00	0,0
2015-06-17 20:00	103	34	45	1,2	17,23	12,52	32,0	1005,51	-0,04	12,52	16,93	12,58	2,8	0,00	0,0
2015-06-17 20:30	88	34	47	0,0	17,13	12,32	32,0	1005,51	0,42	12,32	16,83	12,47	2,4	0,00	0,0
2015-06-17 21:00	84	34	46	0,0	17,13	11,72	32,0	1005,51	-0,44	11,72	16,83	11,82	2,4	0,00	0,0
2015-06-17 21:30	77	34	48	0,0	17,13	11,32	32,0	1004,51	-0,18	11,32	16,83	11,52	2,0	0,00	0,0
2015-06-17 22:00	103	34	49	1,2	17,13	10,82	32,0	1004,51	-0,34	10,82	16,83	11,07	1,8	0,00	0,0
2015-06-17 22:30	89	34	50	0,0	17,13	10,42	32,0	1004,51	-0,41	10,42	16,83	10,72	2,4	0,00	0,0
2015-06-17 23:00	117	34	56	2,4	17,03	10,02	32,0	1004,51	0,88	8,76	16,73	10,63	2,6	0,00	0,0
2015-06-17 23:30	90	34	66	1,6	17,03	9,52	32,0	1004,51	2,83	9,52	16,73	10,71	3,9	0,00	0,0
2015-06-18 00:00	104	34	70	1,4	17,03	9,02	32,0	1004,51	3,22	9,02	16,73	10,46	3,5	0,00	0,0
2015-06-18 00:30	95	34	71	0,0	17,03	8,62	32,0	1004,51	3,05	8,62	16,73	10,13	4,9	0,00	0,0
2015-06-18 01:00	108	34	72	1,4	17,03	8,22	32,0	1004,51	2,87	8,22	16,73	9,80	3,0	0,00	0,0
2015-06-18 01:30	86	34	75	0,0	17,03	7,92	32,0	1004,51	3,19	7,92	16,73	9,70	2,6	0,00	0,0
2015-06-18 02:00	98	34	77	0,0	17,03	7,52	32,0	1004,51	3,19	7,52	16,73	9,44	1,8	0,00	0,0
2015-06-18 02:30	97	34	80	0,0	17,03	7,22	32,0	1004,51	3,46	7,22	16,73	9,35	1,6	0,00	0,0
2015-06-18 03:00	88	34	84	0,0	17,03	6,82	32,0	1004,51	3,79	6,82	16,73	9,25	1,8	0,00	0,0
2015-06-18 03:30	98	34	88	1,2	16,93	6,52	32,0	1004,51	4,18	6,52	16,63	9,25	2,0	0,00	0,0
2015-06-18 04:00	86	34	90	0,0	16,93	6,42	32,0	1004,51	4,41	6,42	16,63	9,31	1,6	0,00	0,0
2015-06-18 04:30	130	34	94	0,0	16,93	6,32	32,0	1004,51	4,96	6,32	16,63	9,54	1,4	0,00	0,0
2015-06-18 05:00	154	34	96	0,0	16,93	6,42	32,0	1004,51	5,37	6,42	16,63	9,81	0,0	0,00	0,0
2015-06-18 05:30	117	34	97	0,0	16,93	6,52	32,0	1004,51	5,62	6,52	16,63	9,99	1,2	0,00	0,0

Datum	Vindrikt	Fukt inne	Fukt ute	Vindhast	Temp in	Temp ute	Nb. Mån	Tryck	Daggp	Kyleffekt	Vix inne	Vix ute	Vindby	Korr lufttryck	Nederb./dygn
	°	Rh%	Rh%	m/s	°C	°C	mm	Mbar	°C	°C	°C	°C	m/s		mm
2015-06-18 06:00	117	34	98	0,0	16,93	6,32	32,0	1004,51	5,58	6,32	16,63	9,88	1,4	0,00	0,0
2015-06-18 06:30	111	34	99	0,0	16,93	6,32	33,2	1004,51	5,73	6,32	16,63	9,96	1,4	1,20	1,2
2015-06-18 07:00	78	34	99	0,0	17,13	6,52	33,2	1004,51	5,93	6,52	16,83	10,16	1,4	1,20	1,2
2015-06-18 07:30	88	34	98	0,0	17,33	6,82	33,2	1004,51	6,08	6,82	17,03	10,38	1,6	0,00	1,2
2015-06-18 08:00	76	34	95	0,0	17,43	7,42	33,2	1004,51	6,21	7,42	17,13	10,72	1,6	0,00	1,2
2015-06-18 08:30	89	34	84	0,0	17,43	7,62	33,2	1005,51	4,57	7,62	17,13	10,05	2,2	0,00	1,2
2015-06-18 09:00	97	34	82	0,0	17,43	8,12	33,2	1005,51	4,70	8,12	17,13	10,40	2,0	0,00	1,2
2015-06-18 09:30	99	34	79	0,0	17,43	8,32	33,2	1005,51	4,34	8,32	17,13	10,38	2,8	0,00	1,2
2015-06-18 10:00	103	34	76	1,4	17,43	8,72	33,2	1005,51	4,15	8,72	17,13	10,57	2,2	0,00	1,2
2015-06-18 10:30	94	34	74	1,4	17,53	9,32	33,2	1005,51	4,33	9,32	17,23	11,03	3,0	0,00	1,2
2015-06-18 11:00	109	34	72	1,6	17,53	9,52	33,2	1005,51	4,12	9,52	17,23	11,10	4,3	0,00	1,2
2015-06-18 11:30	97	34	68	0,0	17,43	10,12	33,2	1005,51	3,84	10,12	17,13	11,44	3,1	0,00	1,2
2015-06-18 12:00	93	34	69	2,2	17,43	10,82	33,2	1005,51	4,73	10,82	17,13	12,20	4,1	0,00	1,2
2015-06-18 12:30	136	34	64	1,8	17,43	12,02	33,2	1005,51	4,74	12,02	17,13	13,09	3,7	0,00	1,2
2015-06-18 13:00	128	34	58	0,0	17,43	12,52	33,2	1005,51	3,73	12,52	17,13	13,24	4,1	0,00	1,2
2015-06-18 13:30	40	34	60	0,0	17,43	11,52	33,2	1005,51	3,30	11,52	17,13	12,35	3,1	0,00	1,2
2015-06-18 14:00	52	34	54	0,0	17,43	12,52	33,2	1005,51	2,66	12,52	17,13	13,02	1,8	0,00	1,2
2015-06-18 14:30	1	34	54	0,0	17,43	11,62	33,2	1005,51	1,83	11,62	17,13	12,12	3,0	0,00	1,2
2015-06-18 15:00	322	34	54	0,0	17,43	12,52	33,2	1005,51	2,66	12,52	17,13	13,02	2,2	0,00	1,2
2015-06-18 15:30	300	34	57	1,6	17,43	13,53	33,2	1005,51	4,40	13,53	17,13	14,19	1,8	0,00	1,2
2015-06-18 16:00	309	34	50	0,0	17,33	13,53	33,2	1005,51	2,43	13,53	17,03	13,82	2,6	0,00	1,2
2015-06-18 16:30	167	34	51	1,2	17,33	13,93	33,2	1005,51	3,10	13,93	17,03	14,27	1,8	0,00	1,2
2015-06-18 17:00	175	34	53	0,0	17,33	14,03	33,2	1005,51	3,77	14,03	17,03	14,47	3,0	0,00	1,2
2015-06-18 17:30	299	34	50	0,0	17,33	14,53	33,2	1005,51	3,35	14,53	17,03	14,82	2,0	0,00	1,2
2015-06-18 18:00	304	34	48	0,0	17,43	14,63	33,2	1005,51	2,82	14,63	17,13	14,82	2,2	0,00	1,2
2015-06-18 18:30	8	34	46	0,0	17,33	13,33	33,2	1005,51	1,01	13,33	17,03	13,42	3,1	0,00	1,2
2015-06-18 19:00	41	34	50	0,0	17,33	13,23	33,2	1005,51	2,16	13,23	17,03	13,52	1,4	0,00	1,2
2015-06-18 19:30	64	34	51	0,0	17,33	13,23	33,2	1005,51	2,45	13,23	17,03	13,57	1,2	0,00	1,2
2015-06-18 20:00	321	34	53	0,0	17,33	13,02	33,2	1005,51	2,84	13,02	17,03	13,47	1,8	0,00	1,2
2015-06-18 20:30	322	34	51	0,0	17,33	13,83	33,2	1005,51	3,00	13,83	17,03	14,17	2,0	0,00	1,2
2015-06-18 21:00	345	34	52	0,0	17,43	13,23	33,2	1005,51	2,74	13,23	17,13	13,62	1,6	0,00	1,2
2015-06-18 21:30	356	34	55	0,0	17,43	12,12	33,2	1005,51	2,56	12,12	17,13	12,68	1,6	0,00	1,2
2015-06-18 22:00	356	34	59	0,0	17,43	11,32	33,2	1006,51	2,86	11,32	17,13	12,10	2,0	0,00	1,2
2015-06-18 22:30	0	34	64	0,0	17,33	10,52	33,2	1005,51	3,32	10,52	17,03	11,59	0,0	0,00	1,2
2015-06-18 23:00	0	34	66	0,0	17,33	9,62	33,2	1006,51	2,92	9,62	17,03	10,81	1,2	0,00	1,2
2015-06-18 23:30	346	34	68	0,0	17,33	8,92	33,2	1006,51	2,70	8,92	17,03	10,24	1,4	0,00	1,2
2015-06-19 00:00	337	34	67	2,2	17,23	8,32	33,2	1006,51	1,91	8,32	16,93	9,57	2,2	0,60	0,0
2015-06-19 00:30	351	34	66	2,6	17,23	8,82	33,2	1006,51	2,17	7,50	16,93	10,01	3,3	0,60	0,0
2015-06-19 01:00	333	34	65	2,2	17,23	8,62	33,2	1006,51	1,75	8,62	16,93	9,75	3,5	0,00	0,0
2015-06-19 01:30	342	34	66	2,4	17,23	8,52	33,2	1006,51	1,88	7,18	16,93	9,71	3,5	0,00	0,0
2015-06-19 02:00	351	34	68	2,0	17,23	8,42	33,2	1006,51	2,22	8,42	16,93	9,74	3,3	0,00	0,0
2015-06-19 02:30	333	34	70	2,6	17,23	8,22	33,2	1007,51	2,46	6,86	16,93	9,66	3,5	0,00	0,0
2015-06-19 03:00	335	34	70	2,6	17,23	7,92	33,2	1007,51	2,17	6,55	16,93	9,36	3,5	0,00	0,0
2015-06-19 03:30	342	34	70	2,8	17,23	7,92	33,2	1007,51	2,17	5,61	16,93	9,36	3,1	0,00	0,0
2015-06-19 04:00	335	34	67	2,0	17,23	8,42	33,2	1007,51	2,01	8,42	16,93	9,67	3,5	0,00	0,0
2015-06-19 04:30	351	34	65	2,2	17,23	8,72	33,2	1007,51	1,85	8,72	16,93	9,85	3,9	0,00	0,0

Datum	Vindrikt °	Fukt inne Rh%	Fukt ute Rh%	Vindhast m/s	Temp in °C	Temp ute °C	Nb. Mån mm	Tryck Mbar	Daggp °C	Kyleffekt °C	Vix inne °C	Vix ute °C	Vindby m/s	Korr lufttryck	Nederb./dygn mm
2015-06-19 05:00	335	34	64	2,0	17,23	8,82	33,2	1007,51	1,71	8,82	16,93	9,89	3,5	0,00	0,0
2015-06-19 05:30	351	34	62	2,0	17,23	9,32	33,2	1007,51	1,72	9,32	16,93	10,27	3,1	0,00	0,0
2015-06-19 06:00	351	34	57	3,0	17,23	10,42	33,2	1007,51	1,51	8,35	16,93	11,08	3,3	0,00	0,0
2015-06-19 06:30	337	34	52	2,2	17,23	11,42	33,2	1007,51	1,09	11,42	16,93	11,82	3,1	0,00	0,0
2015-06-19 07:00	351	34	50	2,0	17,33	12,02	33,2	1007,51	1,06	12,02	17,03	12,32	3,5	0,00	0,0
2015-06-19 07:30	2	34	47	1,8	17,43	12,62	33,2	1007,51	0,69	12,62	17,13	12,77	3,3	0,00	0,0
2015-06-19 08:00	351	34	48	0,0	17,53	13,23	33,2	1008,51	1,55	13,23	17,23	13,42	3,3	0,00	0,0
2015-06-19 08:30	336	34	48	0,0	17,53	13,43	33,2	1008,51	1,73	13,43	17,23	13,62	3,5	0,00	0,0
2015-06-19 09:00	316	34	40	1,8	17,53	14,03	33,2	1008,51	-0,44	14,03	17,23	13,85	3,5	0,00	0,0
2015-06-19 09:30	351	34	40	2,2	17,53	14,23	33,2	1008,51	-0,26	14,23	17,23	14,06	4,5	0,00	0,0
2015-06-19 10:00	351	34	39	0,0	17,53	14,53	33,2	1008,51	-0,37	14,53	17,23	14,31	3,5	0,00	0,0
2015-06-19 10:30	351	34	39	3,0	17,53	14,83	33,2	1008,51	-0,11	13,15	17,23	14,61	4,3	0,00	0,0
2015-06-19 11:00	329	34	39	2,4	17,53	14,43	33,2	1008,51	-0,46	13,41	17,23	14,21	3,9	0,00	0,0
2015-06-19 11:30	334	34	40	2,6	17,53	14,23	33,2	1008,51	-0,26	13,20	17,23	14,06	4,1	0,00	0,0
2015-06-19 12:00	30	34	40	1,2	17,53	15,43	33,2	1008,51	0,81	15,43	17,23	15,26	4,3	0,00	0,0
2015-06-19 12:30	356	34	38	2,0	17,53	14,83	33,2	1008,51	-0,49	14,83	17,23	14,57	4,9	0,00	0,0
2015-06-19 13:00	273	34	38	1,6	17,53	16,13	33,2	1008,51	0,66	16,13	17,23	15,87	4,1	0,00	0,0
2015-06-19 13:30	338	34	38	2,6	17,53	15,83	33,2	1008,51	0,39	14,89	17,23	15,57	4,1	0,00	0,0
2015-06-19 14:00	344	34	37	0,0	17,53	16,33	33,2	1008,51	0,43	16,33	17,23	16,03	3,5	0,00	0,0
2015-06-19 14:30	346	34	37	2,4	17,63	15,73	33,2	1008,51	-0,10	14,78	17,33	15,43	4,1	0,00	0,0
2015-06-19 15:00	332	34	37	2,4	17,63	16,13	33,2	1008,51	0,26	15,20	17,33	15,83	4,3	0,00	0,0
2015-06-19 15:30	342	34	37	1,2	17,63	16,43	33,2	1008,51	0,52	16,43	17,33	16,13	4,7	0,00	0,0
2015-06-19 16:00	351	34	37	2,6	17,63	15,93	33,2	1008,51	0,08	14,99	17,33	15,63	3,7	0,00	0,0
2015-06-19 16:30	319	34	37	1,4	17,63	15,93	33,2	1008,51	0,08	15,93	17,33	15,63	5,2	0,00	0,0
2015-06-19 17:00	331	34	39	2,6	17,63	15,53	33,2	1009,51	0,52	14,57	17,33	15,31	4,5	0,00	0,0
2015-06-19 17:30	351	34	38	1,6	17,63	16,13	33,2	1009,51	0,66	16,13	17,33	15,87	4,9	0,00	0,0
2015-06-19 18:00	339	34	38	4,7	17,73	16,33	33,2	1009,51	0,84	12,35	17,43	16,07	5,0	0,00	0,0
2015-06-19 18:30	351	34	39	2,8	17,73	15,83	33,2	1009,51	0,78	14,25	17,43	15,61	4,9	0,00	0,0
2015-06-19 19:00	346	34	39	3,5	17,73	15,73	33,2	1009,51	0,69	13,50	17,43	15,51	3,9	0,00	0,0
2015-06-19 19:30	340	34	39	2,2	17,73	15,53	33,2	1009,51	0,52	15,53	17,43	15,31	3,9	0,00	0,0
2015-06-19 20:00	345	34	39	3,1	17,73	15,23	33,2	1009,51	0,25	13,59	17,43	15,01	4,5	0,00	0,0
2015-06-19 20:30	328	34	40	1,4	17,73	14,83	33,2	1009,51	0,27	14,83	17,43	14,66	4,1	0,00	0,0
2015-06-19 21:00	337	34	41	3,1	17,63	14,13	33,2	1010,51	0,02	12,39	17,33	14,00	5,2	0,00	0,0
2015-06-19 21:30	356	34	41	2,8	17,73	13,83	33,2	1010,51	-0,25	12,06	17,43	13,70	5,4	0,00	0,0
2015-06-19 22:00	356	34	44	2,0	17,73	13,12	33,2	1011,51	0,17	13,12	17,43	13,13	5,6	0,00	0,0
2015-06-19 22:30	343	34	48	1,2	17,73	12,32	33,2	1011,51	0,73	12,32	17,43	12,52	4,1	0,00	0,0
2015-06-19 23:00	347	34	51	0,0	17,73	11,42	33,2	1011,51	0,80	11,42	17,43	11,77	3,0	0,00	0,0
2015-06-19 23:30	351	34	54	1,8	17,63	10,52	33,2	1011,51	0,81	10,52	17,33	11,02	1,8	0,00	0,0
2015-06-20 00:00	339	34	55	0,0	17,63	9,72	33,2	1012,51	0,34	9,72	17,33	10,27	2,2	0,00	0,0
2015-06-20 00:30	356	34	60	1,2	17,63	8,72	33,2	1012,51	0,68	8,72	17,33	9,55	1,8	0,00	0,0
2015-06-20 01:00	337	34	64	1,2	17,53	8,22	33,2	1012,51	1,15	8,22	17,23	9,29	1,6	0,00	0,0
2015-06-20 01:30	356	34	62	0,0	17,53	7,92	33,2	1012,51	0,40	7,92	17,23	8,87	2,4	0,00	0,0
2015-06-20 02:00	351	34	64	0,0	17,53	7,32	33,2	1013,51	0,30	7,32	17,23	8,39	1,8	0,00	0,0
2015-06-20 02:30	332	34	65	0,0	17,53	6,82	33,2	1013,51	0,05	6,82	17,23	7,95	1,6	0,00	0,0
2015-06-20 03:00	339	34	71	0,0	17,43	5,82	33,2	1013,51	0,37	5,82	17,13	7,33	1,6	0,00	0,0
2015-06-20 03:30	345	34	76	1,2	17,43	5,02	33,2	1013,51	0,58	5,02	17,13	6,87	1,6	0,00	0,0

Datum	Vindrikt °	Fukt inne Rh%	Fukt ute Rh%	Vindhast m/s	Temp in °C	Temp ute °C	Nb. Mån mm	Tryck Mbar	Dagpp °C	Kyleffekt °C	Vix inne °C	Vix ute °C	Vindby m/s	Korr lufttryck	Nederb./dygn mm
2015-06-20 04:00	336	34	79	0,0	17,43	4,52	33,2	1013,51	0,66	4,52	17,13	6,58	1,8	0,00	0,0
2015-06-20 04:30	324	34	78	1,2	17,33	4,82	33,2	1013,51	0,76	4,82	17,03	6,81	2,6	0,00	0,0
2015-06-20 05:00	316	34	77	0,0	17,33	5,22	33,2	1013,51	0,96	5,22	17,03	7,14	2,2	0,00	0,0
2015-06-20 05:30	323	34	75	0,0	17,33	5,42	33,2	1014,51	0,78	5,42	17,03	7,20	2,0	0,00	0,0
2015-06-20 06:00	316	34	72	1,4	17,33	6,72	33,2	1013,51	1,44	6,72	17,03	8,29	2,0	0,00	0,0
2015-06-20 06:30	273	34	66	0,0	17,23	8,12	33,2	1014,51	1,50	8,12	16,93	9,31	2,4	0,00	0,0
2015-06-20 07:00	308	34	63	1,2	17,33	8,82	33,2	1013,51	1,48	8,82	17,03	9,83	2,4	0,00	0,0
2015-06-20 07:30	314	34	57	0,0	17,43	10,12	33,2	1014,51	1,23	10,12	17,13	10,78	2,0	0,00	0,0
2015-06-20 08:00	327	34	56	1,2	17,53	10,72	33,2	1014,51	1,53	10,72	17,23	11,33	2,0	0,00	0,0
2015-06-20 08:30	289	34	55	1,4	17,53	11,32	33,2	1013,51	1,82	11,32	17,23	11,88	2,2	0,00	0,0
2015-06-20 09:00	303	34	54	0,0	17,53	11,72	33,2	1014,51	1,92	11,72	17,23	12,22	2,4	0,00	0,0
2015-06-20 09:30	291	34	53	1,2	17,63	12,52	33,2	1013,51	2,38	12,52	17,33	12,97	2,2	0,00	0,0
2015-06-20 10:00	273	34	51	0,0	17,53	13,43	33,2	1013,51	2,64	13,43	17,23	13,77	2,0	0,00	0,0
2015-06-20 10:30	287	34	50	0,0	17,53	14,13	33,2	1013,51	2,98	14,13	17,23	14,42	2,4	0,00	0,0
2015-06-20 11:00	299	34	48	1,4	17,53	14,83	33,2	1013,51	3,01	14,83	17,23	15,02	2,4	0,00	0,0
2015-06-20 11:30	351	34	43	1,4	17,53	15,23	33,2	1013,51	1,71	15,23	17,23	15,19	3,1	0,00	0,0
2015-06-20 12:00	287	34	44	0,0	17,53	15,63	33,2	1013,51	2,42	15,63	17,23	15,63	3,1	0,00	0,0
2015-06-20 12:30	230	34	46	0,0	17,53	16,43	33,2	1013,51	3,82	16,43	17,23	16,53	3,5	0,00	0,0
2015-06-20 13:00	278	34	40	1,6	17,53	16,63	33,2	1013,51	1,88	16,63	17,23	16,46	2,8	0,00	0,0
2015-06-20 13:30	327	34	39	0,0	17,63	16,63	33,2	1013,51	1,49	16,63	17,33	16,41	2,8	0,00	0,0
2015-06-20 14:00	288	34	41	0,0	17,63	17,23	33,2	1013,51	2,78	17,23	17,33	17,10	3,1	0,00	0,0
2015-06-20 14:30	211	34	38	0,0	17,63	18,33	33,2	1013,51	2,60	18,33	17,33	18,07	2,8	0,00	0,0
2015-06-20 15:00	142	34	38	0,0	17,73	18,93	33,2	1013,51	3,13	18,93	17,43	18,68	4,9	0,00	0,0
2015-06-20 15:30	176	34	37	1,8	17,73	19,03	33,2	1012,51	2,81	19,03	17,43	18,73	3,3	0,00	0,0
2015-06-20 16:00	270	34	37	1,2	17,83	19,03	33,2	1012,51	2,81	19,03	17,53	18,73	2,8	0,00	0,0
2015-06-20 16:30	282	34	36	1,6	17,93	19,03	33,2	1012,51	2,39	19,03	17,63	18,69	3,1	0,00	0,0
2015-06-20 17:00	323	34	36	2,0	18,03	18,93	33,2	1012,51	2,30	18,93	17,73	18,59	3,3	0,00	0,0
2015-06-20 17:30	318	34	36	2,0	18,13	18,23	33,2	1012,51	1,69	18,23	17,83	17,89	3,3	0,00	0,0
2015-06-20 18:00	305	34	36	1,8	18,13	18,53	33,2	1012,51	1,95	18,53	17,83	18,19	3,3	0,00	0,0
2015-06-20 18:30	288	34	36	1,2	18,13	18,23	33,2	1012,51	1,69	18,23	17,83	17,89	2,6	0,00	0,0
2015-06-20 19:00	320	34	34	1,4	18,13	18,03	33,2	1012,51	0,64	18,03	17,83	17,62	2,8	0,00	0,0
2015-06-20 19:30	294	34	35	1,4	18,23	18,03	33,2	1012,51	1,09	18,03	17,93	17,65	2,8	0,00	0,0
2015-06-20 20:00	319	34	32	1,6	18,23	17,83	33,2	1012,51	-0,45	17,83	17,93	17,34	2,6	0,00	0,0
2015-06-20 20:30	323	34	34	0,0	18,23	17,63	33,2	1012,51	0,30	17,63	17,93	17,22	2,2	0,00	0,0
2015-06-20 21:00	320	34	36	1,2	18,13	16,73	33,2	1012,51	0,37	16,73	17,83	16,39	1,8	0,00	0,0
2015-06-20 21:30	341	34	37	0,0	18,13	15,83	33,2	1012,51	-0,01	15,83	17,83	15,53	1,6	0,00	0,0
2015-06-20 22:00	341	34	39	0,0	18,03	14,83	33,2	1013,51	-0,11	14,83	17,73	14,61	1,2	0,00	0,0
2015-06-20 22:30	341	34	47	0,0	18,03	13,53	33,2	1013,51	1,51	13,53	17,73	13,67	0,0	0,00	0,0
2015-06-20 23:00	345	34	46	1,6	17,93	13,33	33,2	1013,51	1,01	13,33	17,63	13,42	1,8	0,00	0,0
2015-06-20 23:30	351	34	45	2,0	17,93	12,82	33,2	1013,51	0,23	12,82	17,63	12,88	2,8	0,00	0,0
2015-06-21 00:00	356	34	47	2,0	17,93	12,42	33,2	1013,51	0,51	12,42	17,63	12,57	3,3	0,00	0,0
2015-06-21 00:30	351	34	49	1,4	17,83	12,02	33,2	1013,51	0,76	12,02	17,53	12,27	3,3	0,00	0,0
2015-06-21 01:00	351	34	50	2,2	17,83	11,32	33,2	1013,51	0,42	11,32	17,53	11,62	3,3	0,00	0,0
2015-06-21 01:30	351	34	53	0,0	17,83	10,92	33,2	1013,51	0,91	10,92	17,53	11,37	2,8	0,00	0,0
2015-06-21 02:00	351	34	54	0,0	17,73	10,62	34,4	1013,51	0,90	10,62	17,43	11,12	1,8	1,20	1,2
2015-06-21 02:30	28	34	57	0,0	17,73	10,22	34,4	1013,51	1,33	10,22	17,43	10,88	1,6	1,20	1,2



Datum	Vindrikt °	Fukt inne Rh%	Fukt ute Rh%	Vindhast m/s	Temp in °C	Temp ute °C	Nb. Mån mm	Tryck Mbar	Daggp °C	Kyleffekt °C	Vix inne °C	Vix ute °C	Vindby m/s	Korr lufttryck	Nederb./dygn mm
2015-06-21 03:00	17	34	63	1,4	17,73	9,52	34,4	1013,51	2,14	9,52	17,43	10,53	1,6	0,00	1,2
2015-06-21 03:30	335	34	62	0,0	17,73	9,62	34,4	1013,51	2,00	9,62	17,43	10,57	2,0	0,00	1,2
2015-06-21 04:00	339	34	65	0,0	17,73	9,22	34,4	1013,51	2,32	9,22	17,43	10,35	0,0	0,00	1,2
2015-06-21 04:30	351	34	68	0,0	17,73	8,92	34,4	1013,51	2,70	8,92	17,43	10,24	0,0	0,00	1,2
2015-06-21 05:00	62	34	71	0,0	17,63	8,52	34,4	1013,51	2,95	8,52	17,33	10,03	0,0	0,00	1,2
2015-06-21 05:30	65	34	74	0,0	17,63	8,82	34,4	1013,51	3,85	8,82	17,33	10,53	0,0	0,00	1,2
2015-06-21 06:00	72	34	74	0,0	17,63	10,12	34,4	1013,51	5,10	10,12	17,33	11,83	0,0	0,00	1,2
2015-06-21 06:30	72	34	70	0,0	17,63	11,52	34,4	1013,51	5,61	11,52	17,33	12,97	0,0	0,00	1,2
2015-06-21 07:00	25	34	52	0,0	17,73	13,33	34,4	1013,51	2,84	13,33	17,43	13,72	2,4	0,00	1,2
2015-06-21 07:30	100	34	50	0,0	17,73	14,23	34,4	1013,51	3,07	14,23	17,43	14,52	2,2	0,00	1,2
2015-06-21 08:00	76	34	47	1,2	17,83	15,13	34,4	1013,51	2,96	15,13	17,53	15,27	1,8	0,00	1,2
2015-06-21 08:30	105	34	47	0,0	17,93	16,13	34,4	1012,51	3,87	16,13	17,63	16,27	2,2	0,00	1,2
2015-06-21 09:00	101	34	43	0,0	17,93	16,73	34,4	1012,51	3,06	16,73	17,63	16,69	1,6	0,00	1,2
2015-06-21 09:30	130	34	43	1,2	17,93	17,23	34,4	1012,51	3,51	17,23	17,63	17,19	3,0	0,00	1,2
2015-06-21 10:00	118	34	43	1,8	17,83	17,73	34,4	1012,51	3,96	17,73	17,53	17,69	3,0	0,00	1,2
2015-06-21 10:30	126	34	43	0,0	17,83	18,33	34,4	1012,51	4,50	18,33	17,53	18,29	4,7	0,00	1,2
2015-06-21 11:00	150	34	45	0,0	17,83	18,83	34,4	1012,51	5,65	18,83	17,53	18,88	4,3	0,00	1,2
2015-06-21 11:30	108	34	45	1,8	17,83	19,13	34,4	1012,51	5,92	19,13	17,53	19,18	5,0	0,00	1,2
2015-06-21 12:00	130	34	45	2,6	17,83	19,63	34,4	1012,51	6,37	18,90	17,53	19,68	4,7	0,00	1,2
2015-06-21 12:30	185	34	43	5,2	17,83	19,63	34,4	1012,51	5,66	16,17	17,53	19,59	6,6	0,00	1,2
2015-06-21 13:00	309	34	41	2,4	17,83	19,93	34,4	1011,51	5,19	19,21	17,53	19,80	4,9	0,00	1,2
2015-06-21 13:30	160	34	40	1,2	17,83	20,63	34,4	1011,51	5,43	20,63	17,53	20,46	5,2	0,00	1,2
2015-06-21 14:00	165	34	39	0,0	17,83	20,63	34,4	1011,51	5,04	20,63	17,53	20,42	4,3	0,00	1,2
2015-06-21 14:30	173	34	38	2,2	17,93	21,03	34,4	1011,51	4,99	21,03	17,63	20,78	4,7	0,00	1,2
2015-06-21 15:00	166	34	36	2,8	17,93	21,43	34,4	1011,51	4,49	20,37	17,63	21,10	6,4	0,00	1,2
2015-06-21 15:30	166	34	37	2,8	18,03	21,33	34,4	1011,51	4,83	20,26	17,73	21,04	5,4	0,00	1,2
2015-06-21 16:00	111	34	36	3,3	18,03	20,43	34,4	1011,51	3,62	18,81	17,73	20,10	5,6	0,00	1,2
2015-06-21 16:30	299	34	37	0,0	18,03	20,33	34,4	1011,51	3,95	20,33	17,73	20,04	4,1	0,00	1,2
2015-06-21 17:00	105	34	36	1,4	18,13	21,23	34,4	1011,51	4,32	21,23	17,83	20,90	4,7	0,00	1,2
2015-06-21 17:30	123	34	37	1,2	18,13	20,23	34,4	1011,51	3,87	20,23	17,83	19,94	4,5	0,00	1,2
2015-06-21 18:00	99	34	37	2,0	18,13	19,83	34,4	1010,51	3,52	19,83	17,83	19,54	3,7	0,00	1,2
2015-06-21 18:30	159	34	37	0,0	18,13	19,73	34,4	1011,51	3,43	19,73	17,83	19,44	5,2	0,00	1,2
2015-06-21 19:00	280	34	37	1,4	18,23	20,03	34,4	1010,51	3,69	20,03	17,93	19,74	3,9	0,00	1,2
2015-06-21 19:30	301	34	37	1,6	18,33	20,43	34,4	1010,51	4,04	20,43	18,03	20,14	2,4	0,00	1,2
2015-06-21 20:00	148	34	37	0,0	18,33	19,63	34,4	1010,51	3,34	19,63	18,03	19,34	2,8	0,00	1,2
2015-06-21 20:30	148	34	38	0,0	18,23	19,13	34,4	1010,51	3,31	19,13	17,93	18,88	1,6	0,00	1,2
2015-06-21 21:00	173	34	39	0,0	18,23	18,73	34,4	1010,51	3,35	18,73	17,93	18,52	0,0	0,00	1,2
2015-06-21 21:30	163	34	48	0,0	18,23	17,53	34,4	1011,51	5,46	17,53	17,93	17,72	0,0	0,00	1,2
2015-06-21 22:00	161	34	50	0,0	18,13	16,33	34,4	1011,51	4,99	16,33	17,83	16,62	1,8	0,00	1,2
2015-06-21 22:30	161	34	51	0,0	18,13	15,73	34,4	1011,51	4,75	15,73	17,83	16,07	0,0	0,00	1,2
2015-06-21 23:00	160	34	52	0,0	18,13	15,03	34,4	1011,51	4,40	15,03	17,83	15,42	0,0	0,00	1,2
2015-06-21 23:30	150	34	51	0,0	18,13	14,73	34,4	1010,51	3,83	14,73	17,83	15,07	0,0	0,00	1,2
2015-06-22 00:00	151	34	53	0,0	18,13	14,43	34,4	1010,51	4,13	14,43	17,83	14,87	0,0	0,00	0,0
2015-06-22 00:30	94	34	52	1,2	18,13	14,23	35,0	1010,51	3,66	14,23	17,83	14,62	2,4	0,60	0,6
2015-06-22 01:00	93	34	54	0,0	18,13	14,03	35,0	1010,51	4,05	14,03	17,83	14,52	1,8	0,60	0,6
2015-06-22 01:30	85	34	56	0,0	18,03	13,43	35,0	1010,51	4,04	13,43	17,73	14,03	1,6	0,00	0,6

Datum	Vindrikt °	Fukt inne Rh%	Fukt ute Rh%	Vindhast m/s	Temp in °C	Temp ute °C	Nb. Mån mm	Tryck Mbar	Daggp °C	Kyleffekt °C	Vix inne °C	Vix ute °C	Vindby m/s	Korr lufttryck	Nederb./dygn mm
2015-06-22 02:00	83	34	58	0,0	18,03	12,92	35,0	1010,51	4,10	12,92	17,73	13,64	1,2	0,00	0,6
2015-06-22 02:30	83	34	62	0,0	18,03	12,12	35,6	1010,51	4,35	12,12	17,73	13,07	0,0	0,60	1,2
2015-06-22 03:00	83	34	64	0,0	18,03	11,62	35,6	1010,51	4,36	11,62	17,73	12,69	0,0	0,60	1,2
2015-06-22 03:30	84	34	68	0,0	18,03	10,82	35,6	1010,51	4,51	10,82	17,73	12,14	0,0	0,00	1,2
2015-06-22 04:00	79	34	71	0,0	18,03	10,12	35,6	1010,51	4,49	10,12	17,73	11,63	0,0	0,00	1,2
2015-06-22 04:30	98	34	71	0,0	18,03	10,62	35,6	1010,51	4,96	10,62	17,73	12,13	0,0	0,00	1,2
2015-06-22 05:00	82	34	69	0,0	18,03	11,42	35,6	1010,51	5,30	11,42	17,73	12,80	0,0	0,00	1,2
2015-06-22 05:30	104	34	69	0,0	18,03	12,22	35,6	1010,51	6,06	12,22	17,73	13,60	0,0	0,00	1,2
2015-06-22 06:00	129	34	62	0,0	18,03	14,23	35,6	1010,51	6,33	14,23	17,73	15,17	0,0	0,00	1,2
2015-06-22 06:30	116	34	55	0,0	18,13	15,83	35,6	1009,51	5,99	15,83	17,83	16,38	1,2	0,00	1,2
2015-06-22 07:00	109	34	52	0,0	18,13	16,93	35,6	1009,51	6,15	16,93	17,83	17,32	1,6	0,00	1,2
2015-06-22 07:30	116	34	47	0,0	18,13	17,83	35,6	1009,51	5,41	17,83	17,83	17,97	1,4	0,00	1,2
2015-06-22 08:00	134	34	49	0,0	18,13	18,43	35,6	1009,51	6,60	18,43	17,83	18,67	1,6	0,00	1,2
2015-06-22 08:30	98	34	46	0,0	18,13	18,73	35,6	1009,51	5,90	18,73	17,83	18,83	1,8	0,00	1,2
2015-06-22 09:00	144	34	44	1,8	18,23	19,33	35,6	1009,51	5,75	19,33	17,93	19,34	3,3	0,00	1,2
2015-06-22 09:30	138	34	41	3,1	18,23	19,43	35,6	1009,51	4,75	18,18	17,93	19,30	3,7	0,00	1,2
2015-06-22 10:00	120	34	39	0,0	18,23	20,03	35,6	1009,51	4,51	20,03	17,93	19,82	4,1	0,00	1,2
2015-06-22 10:30	109	34	41	2,2	18,23	19,93	35,6	1009,51	5,19	19,93	17,93	19,80	4,1	0,00	1,2
2015-06-22 11:00	63	34	40	0,0	18,23	18,93	35,6	1009,51	3,92	18,93	17,93	18,76	2,8	0,00	1,2
2015-06-22 11:30	106	34	43	1,6	18,23	19,13	35,6	1008,51	5,21	19,13	17,93	19,09	2,0	0,00	1,2
2015-06-22 12:00	115	34	44	0,0	18,23	19,23	35,6	1008,51	5,66	19,23	17,93	19,24	2,2	0,00	1,2
2015-06-22 12:30	110	34	39	0,0	18,33	20,03	35,6	1008,51	4,51	20,03	18,03	19,82	2,2	0,00	1,2
2015-06-22 13:00	71	34	39	0,0	18,33	19,23	35,6	1008,51	3,80	19,23	18,03	19,02	2,8	0,00	1,2
2015-06-22 13:30	84	34	40	0,0	18,33	19,63	35,6	1008,51	4,54	19,63	18,03	19,46	2,2	0,00	1,2
2015-06-22 14:00	356	34	39	0,0	18,33	19,83	35,6	1007,51	4,33	19,83	18,03	19,62	2,4	0,00	1,2
2015-06-22 14:30	92	34	37	0,0	18,43	20,33	35,6	1007,51	3,95	20,33	18,13	20,04	3,5	0,00	1,2
2015-06-22 15:00	93	34	46	1,4	18,43	18,23	35,6	1007,51	5,44	18,23	18,13	18,33	3,1	0,00	1,2
2015-06-22 15:30	98	34	50	1,2	18,43	17,53	35,6	1008,51	6,09	17,53	18,13	17,82	3,3	0,00	1,2
2015-06-22 16:00	101	34	50	1,8	18,43	17,83	35,6	1007,51	6,37	17,83	18,13	18,12	2,6	0,00	1,2
2015-06-22 16:30	124	34	48	1,2	18,43	19,13	35,6	1007,51	6,92	19,13	18,13	19,32	3,0	0,00	1,2
2015-06-22 17:00	103	34	47	0,0	18,43	19,53	35,6	1007,51	6,95	19,53	18,13	19,68	3,7	0,00	1,2
2015-06-22 17:30	94	34	41	1,4	18,53	19,53	35,6	1006,51	4,84	19,53	18,23	19,40	2,6	0,00	1,2
2015-06-22 18:00	296	34	44	2,2	18,53	18,43	35,6	1006,51	4,94	18,43	18,23	18,43	4,3	0,00	1,2
2015-06-22 18:30	319	34	51	1,8	18,53	17,63	35,6	1006,51	6,49	17,63	18,23	17,97	3,9	0,00	1,2
2015-06-22 19:00	342	34	52	0,0	18,53	17,33	35,6	1006,51	6,51	17,33	18,23	17,72	2,4	0,00	1,2
2015-06-22 19:30	140	34	76	3,3	18,53	14,93	36,8	1007,51	10,13	12,59	18,23	16,77	4,7	1,20	2,4
2015-06-22 20:00	151	34	84	0,0	18,53	14,23	38,0	1006,51	11,01	14,23	18,23	16,65	5,2	2,40	3,6
2015-06-22 20:30	136	34	87	0,0	18,53	14,03	38,0	1006,51	11,37	14,03	18,23	16,68	1,6	1,20	3,6
2015-06-22 21:00	25	35	87	2,0	18,53	13,73	38,0	1006,51	11,07	13,73	18,27	16,38	2,0	0,00	3,6
2015-06-22 21:30	98	35	88	0,0	18,53	13,53	38,0	1006,51	11,05	13,53	18,27	16,26	2,6	0,00	3,6
2015-06-22 22:00	129	35	89	1,8	18,53	13,23	38,0	1006,51	10,94	13,23	18,27	16,04	2,4	0,00	3,6
2015-06-22 22:30	116	35	92	1,4	18,53	12,52	38,0	1006,51	10,76	12,52	18,27	15,58	3,1	0,00	3,6
2015-06-22 23:00	121	35	90	0,0	18,43	12,42	38,0	1006,51	10,32	12,42	18,17	15,32	2,4	0,00	3,6
2015-06-22 23:30	82	35	93	0,0	18,43	11,72	38,6	1006,51	10,14	11,72	18,17	14,86	2,2	0,60	4,2
2015-06-23 00:00	95	35	95	0,0	18,43	11,62	38,6	1006,51	10,37	11,62	18,17	14,93	1,6	3,60	0,0
2015-06-23 00:30	174	35	94	0,0	18,43	11,62	39,8	1006,51	10,21	11,62	18,17	14,84	2,2	4,20	1,2

Datum	Vindrikt	Fukt inne	Fukt ute	Vindhast	Temp in	Temp ute	Nb. Mån	Tryck	Dagpp	Kyleffekt	Vix inne	Vix ute	Vindby	Korr lufttryck	Nederb./dygn
	°	Rh%	Rh%	m/s	°C	°C	mm	Mbar	°C	°C	°C	°C	m/s		mm
2015-06-23 01:00	173	35	95	0,0	18,43	11,22	39,8	1006,51	9,97	11,22	18,17	14,53	1,4	1,20	1,2
2015-06-23 01:30	257	35	99	0,0	18,43	10,52	39,8	1006,51	9,91	10,52	18,17	14,17	1,6	0,00	1,2
2015-06-23 02:00	337	35	100	0,0	18,43	10,42	39,8	1006,51	9,97	10,42	18,17	14,15	1,8	0,00	1,2
2015-06-23 02:30	335	35	100	0,0	18,43	10,62	39,8	1006,51	10,17	10,62	18,17	14,35	1,2	0,00	1,2
2015-06-23 03:00	337	35	100	0,0	18,43	10,82	39,8	1006,51	10,37	10,82	18,17	14,55	0,0	0,00	1,2
2015-06-23 03:30	54	35	100	0,0	18,43	10,62	39,8	1006,51	10,17	10,62	18,17	14,35	1,4	0,00	1,2
2015-06-23 04:00	57	35	100	0,0	18,43	10,52	39,8	1006,51	10,07	10,52	18,17	14,25	1,2	0,00	1,2
2015-06-23 04:30	63	35	100	0,0	18,43	10,62	39,8	1006,51	10,17	10,62	18,17	14,35	0,0	0,00	1,2
2015-06-23 05:00	100	35	99	0,0	18,43	10,72	39,8	1006,51	10,11	10,72	18,17	14,37	0,0	0,00	1,2
2015-06-23 05:30	103	35	99	0,0	18,43	10,82	39,8	1005,51	10,21	10,82	18,17	14,47	1,2	0,00	1,2
2015-06-23 06:00	123	35	99	0,0	18,43	10,92	39,8	1006,51	10,31	10,92	18,17	14,57	2,4	0,00	1,2
2015-06-23 06:30	116	35	100	0,0	18,33	11,32	39,8	1005,51	10,87	11,32	18,07	15,05	2,2	0,00	1,2
2015-06-23 07:00	110	35	100	0,0	18,43	11,82	39,8	1006,51	11,36	11,82	18,17	15,55	2,6	0,00	1,2
2015-06-23 07:30	138	35	98	2,4	18,43	12,02	39,8	1006,51	11,25	10,87	18,17	15,58	3,3	0,00	1,2
2015-06-23 08:00	119	35	97	2,8	18,43	12,32	39,8	1006,51	11,39	10,42	18,17	15,80	4,5	0,00	1,2
2015-06-23 08:30	161	35	93	2,2	18,43	12,22	39,8	1006,51	10,63	12,22	18,17	15,36	4,7	0,00	1,2
2015-06-23 09:00	92	35	93	1,8	18,43	12,62	39,8	1006,51	11,03	12,62	18,17	15,76	4,1	0,00	1,2
2015-06-23 09:30	114	35	91	2,4	18,43	12,72	39,8	1006,51	10,79	11,61	18,17	15,70	4,7	0,00	1,2
2015-06-23 10:00	156	35	90	0,0	18,43	12,52	39,8	1006,51	10,42	12,52	18,17	15,42	5,2	0,00	1,2
2015-06-23 10:30	243	35	91	0,0	18,33	11,52	39,8	1006,51	9,61	11,52	18,07	14,50	2,0	0,00	1,2
2015-06-23 11:00	186	35	94	0,0	18,33	11,32	39,8	1006,51	9,91	11,32	18,07	14,54	0,0	0,00	1,2
2015-06-23 11:30	302	35	94	1,2	18,33	11,22	39,8	1006,51	9,81	11,22	18,07	14,44	1,6	0,00	1,2
2015-06-23 12:00	316	35	95	1,4	18,33	11,02	39,8	1006,51	9,77	11,02	18,07	14,33	2,0	0,00	1,2
2015-06-23 12:30	272	35	93	1,2	18,33	11,92	39,8	1007,51	10,34	11,92	18,07	15,06	2,2	0,00	1,2
2015-06-23 13:00	311	35	87	1,2	18,33	12,12	39,8	1006,51	9,50	12,12	18,07	14,78	2,4	0,00	1,2
2015-06-23 13:30	320	35	85	1,6	18,33	11,92	39,8	1007,51	8,95	11,92	18,07	14,43	2,4	0,00	1,2
2015-06-23 14:00	301	35	84	1,4	18,33	12,42	39,8	1007,51	9,26	12,42	18,07	14,85	3,0	0,00	1,2
2015-06-23 14:30	287	35	82	1,2	18,33	12,42	39,8	1007,51	8,89	12,42	18,07	14,70	2,6	0,00	1,2
2015-06-23 15:00	288	35	83	0,0	18,33	12,72	39,8	1007,51	9,36	12,72	18,07	15,08	2,4	0,00	1,2
2015-06-23 15:30	296	35	82	1,4	18,23	12,62	39,8	1007,51	9,08	12,62	17,97	14,90	2,6	0,00	1,2
2015-06-23 16:00	287	35	82	2,2	18,23	12,32	39,8	1007,51	8,79	12,32	17,97	14,60	2,8	0,00	1,2
2015-06-23 16:30	324	35	83	1,4	18,23	11,82	39,8	1007,51	8,49	11,82	17,97	14,18	3,1	0,00	1,2
2015-06-23 17:00	314	35	87	1,6	18,23	11,42	39,8	1007,51	8,82	11,42	17,97	14,08	2,8	0,00	1,2
2015-06-23 17:30	287	35	86	1,4	18,23	11,62	39,8	1007,51	8,84	11,62	17,97	14,20	2,4	0,00	1,2
2015-06-23 18:00	286	35	85	1,2	18,23	11,72	39,8	1007,51	8,75	11,72	17,97	14,23	2,2	0,00	1,2
2015-06-23 18:30	322	35	84	1,2	18,23	11,72	39,8	1007,51	8,57	11,72	17,97	14,15	2,2	0,00	1,2
2015-06-23 19:00	312	35	84	1,4	18,13	11,62	39,8	1007,51	8,48	11,62	17,87	14,05	2,2	0,00	1,2
2015-06-23 19:30	302	35	85	1,2	18,13	11,72	39,8	1007,51	8,75	11,72	17,87	14,23	2,2	0,00	1,2
2015-06-23 20:00	305	35	85	1,4	18,13	11,62	39,8	1007,51	8,66	11,62	17,87	14,13	1,6	0,00	1,2
2015-06-23 20:30	302	35	86	0,0	18,13	11,22	39,8	1007,51	8,44	11,22	17,87	13,80	1,8	0,00	1,2
2015-06-23 21:00	328	35	84	1,4	18,13	10,82	39,8	1007,51	7,69	10,82	17,87	13,25	2,0	0,00	1,2
2015-06-23 21:30	323	35	84	0,0	18,13	10,32	39,8	1007,51	7,21	10,32	17,87	12,75	2,0	0,00	1,2
2015-06-23 22:00	326	35	85	1,2	18,13	9,72	39,8	1007,51	6,80	9,72	17,87	12,22	1,2	0,00	1,2
2015-06-23 22:30	321	35	87	0,0	18,13	9,12	39,8	1007,51	6,56	9,12	17,87	11,78	1,2	0,00	1,2
2015-06-23 23:00	323	35	91	0,0	18,13	8,52	39,8	1007,51	6,65	8,52	17,87	11,49	0,0	0,00	1,2
2015-06-23 23:30	333	35	94	0,0	18,13	8,12	39,8	1007,51	6,74	8,12	17,87	11,34	1,2	0,00	1,2

Datum	Vindrikt	Fukt inne	Fukt ute	Vindhast	Temp in	Temp ute	Nb. Mån	Tryck	Dagpp	Kyleffekt	Vix inne	Vix ute	Vindby	Korr lufttryck	Nederb./dygn
	°	Rh%	Rh%	m/s	°C	°C	mm	Mbar	°C	°C	°C	°C	m/s		mm
2015-06-24 00:00	333	35	96	0,0	18,13	7,82	39,8	1007,51	6,76	7,82	17,87	11,21	0,0	0,00	0,0
2015-06-24 00:30	332	35	97	0,0	18,13	7,82	39,8	1007,51	6,92	7,82	17,87	11,29	0,0	0,00	0,0
2015-06-24 01:00	333	35	98	0,0	18,13	7,92	39,8	1007,51	7,17	7,92	17,87	11,48	0,0	0,00	0,0
2015-06-24 01:30	333	35	98	0,0	18,03	7,52	39,8	1007,51	6,77	7,52	17,77	11,08	1,4	0,00	0,0
2015-06-24 02:00	335	35	98	0,0	18,03	7,32	39,8	1007,51	6,57	7,32	17,77	10,88	1,4	0,00	0,0
2015-06-24 02:30	351	35	97	1,4	18,03	7,62	39,8	1007,51	6,72	7,62	17,77	11,09	1,8	0,00	0,0
2015-06-24 03:00	343	35	96	0,0	18,03	7,62	39,8	1007,51	6,56	7,62	17,77	11,01	1,6	0,00	0,0
2015-06-24 03:30	334	35	96	0,0	18,03	7,62	39,8	1007,51	6,56	7,62	17,77	11,01	1,6	0,00	0,0
2015-06-24 04:00	356	35	95	0,0	18,03	7,52	39,8	1007,51	6,31	7,52	17,77	10,82	1,8	0,00	0,0
2015-06-24 04:30	12	35	96	0,0	18,03	7,52	39,8	1007,51	6,46	7,52	17,77	10,91	2,2	0,00	0,0
2015-06-24 05:00	79	35	96	0,0	18,03	7,62	39,8	1007,51	6,56	7,62	17,77	11,01	1,2	0,00	0,0
2015-06-24 05:30	97	35	97	0,0	18,03	7,92	39,8	1007,51	7,02	7,92	17,77	11,39	0,0	0,00	0,0
2015-06-24 06:00	87	35	97	0,0	18,03	8,02	39,8	1007,51	7,12	8,02	17,77	11,49	1,2	0,00	0,0
2015-06-24 06:30	87	35	97	0,0	18,03	8,22	39,8	1007,51	7,31	8,22	17,77	11,69	1,4	0,00	0,0
2015-06-24 07:00	47	35	96	0,0	18,03	8,52	39,8	1007,51	7,46	8,52	17,77	11,91	1,4	0,00	0,0
2015-06-24 07:30	13	35	94	0,0	18,03	8,72	39,8	1007,51	7,34	8,72	17,77	11,94	1,6	0,00	0,0
2015-06-24 08:00	335	35	89	0,0	18,03	9,42	39,8	1007,51	7,20	9,42	17,77	12,24	2,0	0,00	0,0
2015-06-24 08:30	328	35	87	1,2	18,13	9,92	39,8	1007,51	7,35	9,92	17,87	12,58	2,2	0,00	0,0
2015-06-24 09:00	341	35	85	0,0	18,13	10,32	39,8	1007,51	7,39	10,32	17,87	12,82	2,6	0,00	0,0
2015-06-24 09:30	324	35	83	1,6	18,13	11,12	39,8	1007,51	7,80	11,12	17,87	13,47	2,0	0,00	0,0
2015-06-24 10:00	294	35	80	0,0	18,23	11,82	39,8	1006,51	7,92	11,82	17,97	13,95	2,4	0,00	0,0
2015-06-24 10:30	324	35	78	0,0	18,23	12,12	39,8	1006,51	7,83	12,12	17,97	14,11	2,0	0,00	0,0
2015-06-24 11:00	310	35	79	1,4	18,23	12,32	39,8	1006,51	8,22	12,32	17,97	14,38	2,6	0,00	0,0
2015-06-24 11:30	351	35	77	2,0	18,23	12,72	39,8	1006,51	8,21	12,72	17,97	14,64	2,2	0,00	0,0
2015-06-24 12:00	322	35	74	1,8	18,23	13,73	39,8	1006,51	8,56	13,73	17,97	15,43	3,0	0,00	0,0
2015-06-24 12:30	319	35	74	0,0	18,23	14,03	39,8	1006,51	8,85	14,03	17,97	15,73	3,0	0,00	0,0
2015-06-24 13:00	309	35	72	2,0	18,23	14,63	39,8	1006,51	9,00	14,63	17,97	16,20	3,0	0,00	0,0
2015-06-24 13:30	332	35	70	1,2	18,23	14,73	39,8	1006,51	8,66	14,73	17,97	16,17	3,0	0,00	0,0
2015-06-24 14:00	271	35	68	1,2	18,23	14,43	39,8	1005,51	7,93	14,43	17,97	15,74	2,4	0,00	0,0
2015-06-24 14:30	293	35	66	2,0	18,23	15,23	39,8	1005,51	8,23	15,23	17,97	16,42	3,1	0,00	0,0
2015-06-24 15:00	305	36	61	2,4	18,33	15,63	39,8	1005,51	7,39	14,67	18,12	16,52	3,5	0,00	0,0
2015-06-24 15:30	299	36	59	2,2	18,33	16,13	39,8	1005,51	7,35	16,13	18,12	16,90	3,9	0,00	0,0
2015-06-24 16:00	316	36	56	2,6	18,43	16,33	39,8	1005,51	6,73	15,41	18,22	16,93	4,3	0,00	0,0
2015-06-24 16:30	295	35	55	3,3	18,53	16,43	39,8	1005,51	6,55	14,29	18,27	16,98	4,5	0,00	0,0
2015-06-24 17:00	315	35	55	2,8	18,63	16,23	39,8	1004,51	6,36	14,68	18,37	16,78	4,5	0,00	0,0
2015-06-24 17:30	296	35	57	2,0	18,53	15,63	39,8	1004,51	6,35	15,63	18,27	16,29	4,7	0,00	0,0
2015-06-24 18:00	314	35	57	2,0	18,53	15,93	39,8	1004,51	6,63	15,93	18,27	16,59	4,1	0,00	0,0
2015-06-24 18:30	303	35	55	1,6	18,53	15,93	39,8	1004,51	6,08	15,93	18,27	16,48	4,7	0,00	0,0
2015-06-24 19:00	320	35	55	1,8	18,63	14,83	39,8	1005,51	5,07	14,83	18,37	15,38	4,1	0,00	0,0
2015-06-24 19:30	309	35	58	2,2	18,63	14,13	39,8	1005,51	5,22	14,13	18,37	14,84	5,4	0,00	0,0
2015-06-24 20:00	347	35	59	2,4	18,63	13,43	39,8	1005,51	4,83	12,35	18,37	14,20	5,6	0,00	0,0
2015-06-24 20:30	309	35	61	1,6	18,63	12,92	39,8	1005,51	4,86	12,92	18,37	13,81	4,9	0,00	0,0
2015-06-24 21:00	300	35	64	2,0	18,63	12,52	39,8	1005,51	5,21	12,52	18,37	13,59	3,9	0,00	0,0
2015-06-24 21:30	297	35	66	1,8	18,63	11,92	39,8	1005,51	5,10	11,92	18,37	13,11	3,5	0,00	0,0
2015-06-24 22:00	323	35	67	1,4	18,63	10,92	39,8	1006,51	4,38	10,92	18,37	12,17	3,9	0,00	0,0
2015-06-24 22:30	323	36	71	1,4	18,53	10,42	39,8	1006,51	4,77	10,42	18,32	11,93	3,9	0,00	0,0

Datum	Vindrikt	Fukt inne	Fukt ute	Vindhast	Temp in	Temp ute	Nb. Mån	Tryck	Daggp	Kyleffekt	Vix inne	Vix ute	Vindby	Korr lufttryck	Nederb./dygn
	°	Rh%	Rh%	m/s	°C	°C	mm	Mbar	°C	°C	°C	°C	m/s		mm
2015-06-24 23:00	312	36	72	2,2	18,43	9,72	39,8	1006,51	4,31	9,72	18,22	11,30	2,6	0,00	0,0
2015-06-24 23:30	318	35	74	1,6	18,33	9,12	39,8	1006,51	4,14	9,12	18,07	10,83	2,8	0,00	0,0
2015-06-25 00:00	311	35	74	1,4	18,33	8,82	39,8	1006,51	3,85	8,82	18,07	10,53	3,1	0,00	0,0
2015-06-25 00:30	309	35	76	1,2	18,23	8,42	39,8	1006,51	3,86	8,42	17,97	10,27	2,8	0,00	0,0
2015-06-25 01:00	275	35	76	1,4	18,23	8,02	39,8	1006,51	3,48	8,02	17,97	9,87	3,0	0,00	0,0
2015-06-25 01:30	308	35	75	1,2	18,13	7,52	39,8	1006,51	2,80	7,52	17,87	9,30	2,4	0,00	0,0
2015-06-25 02:00	328	35	76	1,2	18,13	7,22	39,8	1006,51	2,71	7,22	17,87	9,07	2,6	0,00	0,0
2015-06-25 02:30	293	35	77	1,2	18,03	6,82	39,8	1006,51	2,51	6,82	17,77	8,74	2,0	0,00	0,0
2015-06-25 03:00	309	35	79	0,0	18,03	6,12	39,8	1006,51	2,21	6,12	17,77	8,18	1,2	0,00	0,0
2015-06-25 03:30	326	35	83	1,2	18,03	5,82	39,8	1006,51	2,64	5,82	17,77	8,17	2,2	0,00	0,0
2015-06-25 04:00	305	35	84	1,2	17,93	5,92	39,8	1006,51	2,91	5,92	17,67	8,35	3,0	0,00	0,0
2015-06-25 04:30	310	35	86	1,2	17,93	5,92	39,8	1006,51	3,25	5,92	17,67	8,50	2,6	0,00	0,0
2015-06-25 05:00	298	35	84	1,6	17,93	6,02	39,8	1006,51	3,01	6,02	17,67	8,45	3,3	0,00	0,0
2015-06-25 05:30	298	35	84	1,2	17,83	6,12	39,8	1006,51	3,11	6,12	17,57	8,55	3,3	0,00	0,0
2015-06-25 06:00	305	35	84	2,6	17,83	6,42	39,8	1006,51	3,40	4,96	17,57	8,85	4,1	0,00	0,0
2015-06-25 06:30	289	35	83	2,6	17,73	6,72	39,8	1006,51	3,52	5,28	17,47	9,07	4,1	0,00	0,0
2015-06-25 07:00	325	35	80	2,6	17,73	7,32	39,8	1006,51	3,56	5,91	17,47	9,45	4,7	0,00	0,0
2015-06-25 07:30	281	35	78	2,4	17,83	7,72	39,8	1007,51	3,57	6,34	17,57	9,71	4,7	0,00	0,0
2015-06-25 08:00	310	35	78	0,0	17,83	8,02	39,8	1007,51	3,86	8,02	17,57	10,01	3,7	0,00	0,0
2015-06-25 08:30	321	35	74	2,8	17,93	8,52	39,8	1007,51	3,57	6,27	17,67	10,23	3,9	0,00	0,0
2015-06-25 09:00	302	35	72	2,0	17,93	8,92	39,8	1007,51	3,54	8,92	17,67	10,50	4,1	0,00	0,0
2015-06-25 09:30	337	35	70	2,6	17,93	8,72	39,8	1007,51	2,94	7,39	17,67	10,16	3,9	0,00	0,0
2015-06-25 10:00	292	35	72	1,6	17,93	8,62	39,8	1007,51	3,26	8,62	17,67	10,20	3,9	0,00	0,0
2015-06-25 10:30	298	35	70	2,2	18,03	9,32	39,8	1008,51	3,51	9,32	17,77	10,76	3,7	0,00	0,0
2015-06-25 11:00	308	35	68	2,8	18,03	9,82	39,8	1008,51	3,56	7,69	17,77	11,14	3,9	0,00	0,0
2015-06-25 11:30	321	35	65	3,0	18,03	10,12	39,8	1008,51	3,17	8,02	17,77	11,25	4,1	0,00	0,0
2015-06-25 12:00	298	35	63	2,4	17,93	10,22	39,8	1008,51	2,80	8,97	17,67	11,23	3,9	0,00	0,0
2015-06-25 12:30	309	35	63	1,6	17,93	10,22	39,8	1008,51	2,80	10,22	17,67	11,23	4,1	0,00	0,0
2015-06-25 13:00	280	35	62	2,2	17,93	10,12	39,8	1009,51	2,47	10,12	17,67	11,07	4,7	0,00	0,0
2015-06-25 13:30	294	35	62	2,6	17,83	10,02	39,8	1009,51	2,38	8,76	17,57	10,97	5,0	0,00	0,0
2015-06-25 14:00	277	35	65	1,6	17,83	10,52	39,8	1009,51	3,55	10,52	17,57	11,65	4,3	0,00	0,0
2015-06-25 14:30	295	35	64	1,6	17,83	10,82	39,8	1009,51	3,60	10,82	17,57	11,89	4,7	0,00	0,0
2015-06-25 15:00	276	35	66	1,8	17,83	10,72	39,8	1009,51	3,97	10,72	17,57	11,91	4,9	0,00	0,0
2015-06-25 15:30	293	35	67	1,4	17,83	10,32	39,8	1010,51	3,81	10,32	17,57	11,57	3,9	0,00	0,0
2015-06-25 16:00	309	35	69	3,0	17,73	10,22	39,8	1010,51	4,15	8,13	17,47	11,60	4,1	0,00	0,0
2015-06-25 16:30	275	35	71	2,0	17,73	10,02	39,8	1010,51	4,39	10,02	17,47	11,53	3,7	0,00	0,0
2015-06-25 17:00	312	35	71	1,6	17,73	10,12	39,8	1010,51	4,49	10,12	17,47	11,63	4,7	0,00	0,0
2015-06-25 17:30	274	35	77	2,4	17,63	9,22	39,8	1010,51	4,83	7,92	17,37	11,14	4,9	0,00	0,0
2015-06-25 18:00	311	35	81	1,8	17,63	8,92	39,8	1010,51	5,30	8,92	17,37	11,12	3,9	0,00	0,0
2015-06-25 18:30	331	35	84	2,6	17,63	8,62	39,8	1010,51	5,55	7,29	17,37	11,05	4,5	0,00	0,0
2015-06-25 19:00	300	35	86	1,8	17,53	8,42	39,8	1010,51	5,70	8,42	17,27	11,00	3,7	0,00	0,0
2015-06-25 19:30	331	35	87	2,2	17,53	8,12	39,8	1010,51	5,58	8,12	17,27	10,78	3,1	0,00	0,0
2015-06-25 20:00	286	35	87	1,4	17,53	7,92	39,8	1010,51	5,39	7,92	17,27	10,58	3,5	0,00	0,0
2015-06-25 20:30	311	35	87	1,6	17,53	7,82	39,8	1010,51	5,29	7,82	17,27	10,48	3,3	0,00	0,0
2015-06-25 21:00	286	35	89	1,2	17,53	7,62	39,8	1010,51	5,43	7,62	17,27	10,43	2,6	0,00	0,0
2015-06-25 21:30	286	35	90	0,0	17,43	7,42	39,8	1011,51	5,40	7,42	17,17	10,31	2,6	0,00	0,0

Datum	Vindrikt	Fukt inne	Fukt ute	Vindhast	Temp in	Temp ute	Nb. Mån	Tryck	Daggp	Kyleffekt	Vix inne	Vix ute	Vindby	Korr lufttryck	Nederb./dygn
	°	Rh%	Rh%	m/s	°C	°C	mm	Mbar	°C	°C	°C	°C	m/s		mm
2015-06-25 22:00	289	35	92	1,4	17,43	7,32	39,8	1010,51	5,63	7,32	17,17	10,37	2,6	0,00	0,0
2015-06-25 22:30	299	35	93	1,4	17,43	7,02	39,8	1010,51	5,49	7,02	17,17	10,16	2,6	0,00	0,0
2015-06-25 23:00	274	35	93	1,2	17,43	7,02	39,8	1010,51	5,49	7,02	17,17	10,16	2,4	0,00	0,0
2015-06-25 23:30	306	35	92	1,4	17,43	6,82	39,8	1010,51	5,13	6,82	17,17	9,87	2,4	0,00	0,0
2015-06-26 00:00	322	35	93	1,2	17,43	6,72	39,8	1010,51	5,20	6,72	17,17	9,86	2,6	0,00	0,0
2015-06-26 00:30	303	35	94	1,4	17,33	6,72	39,8	1010,51	5,36	6,72	17,07	9,94	2,8	0,00	0,0
2015-06-26 01:00	297	35	96	1,4	17,33	6,72	39,8	1010,51	5,67	6,72	17,07	10,11	2,6	0,00	0,0
2015-06-26 01:30	298	35	97	0,0	17,33	6,82	39,8	1010,51	5,92	6,82	17,07	10,29	2,6	0,00	0,0
2015-06-26 02:00	278	35	96	1,4	17,33	6,92	39,8	1010,51	5,87	6,92	17,07	10,31	2,2	0,00	0,0
2015-06-26 02:30	302	35	96	1,4	17,33	6,92	39,8	1010,51	5,87	6,92	17,07	10,31	2,2	0,00	0,0
2015-06-26 03:00	311	35	96	0,0	17,33	7,02	39,8	1010,51	5,97	7,02	17,07	10,41	2,6	0,00	0,0
2015-06-26 03:30	325	35	97	0,0	17,33	7,02	39,8	1010,51	6,12	7,02	17,07	10,49	2,0	0,00	0,0
2015-06-26 04:00	313	35	98	1,8	17,33	7,12	39,8	1010,51	6,37	7,12	17,07	10,68	2,8	0,00	0,0
2015-06-26 04:30	300	35	98	1,4	17,33	7,22	39,8	1010,51	6,47	7,22	17,07	10,78	3,3	0,00	0,0
2015-06-26 05:00	299	35	99	1,4	17,33	7,22	39,8	1010,51	6,63	7,22	17,07	10,86	2,8	0,00	0,0
2015-06-26 05:30	286	35	100	0,0	17,33	7,22	39,8	1010,51	6,78	7,22	17,07	10,95	2,2	0,00	0,0
2015-06-26 06:00	326	35	100	1,4	17,33	7,22	39,8	1010,51	6,78	7,22	17,07	10,95	2,2	0,00	0,0
2015-06-26 06:30	316	35	100	1,2	17,33	7,22	39,8	1010,51	6,78	7,22	17,07	10,95	1,8	0,00	0,0
2015-06-26 07:00	330	35	100	1,2	17,63	7,32	41,6	1010,51	6,88	7,32	17,37	11,05	2,0	1,80	1,8
2015-06-26 07:30	294	35	100	0,0	17,73	7,52	41,6	1010,51	7,08	7,52	17,47	11,25	2,2	1,80	1,8
2015-06-26 08:00	329	35	100	1,2	17,83	7,62	41,6	1010,51	7,18	7,62	17,57	11,35	2,0	0,00	1,8
2015-06-26 08:30	310	35	100	2,0	17,93	7,72	41,6	1011,51	7,28	7,72	17,67	11,45	2,8	0,00	1,8
2015-06-26 09:00	331	35	100	1,2	17,93	7,82	42,2	1011,51	7,38	7,82	17,67	11,55	2,0	0,60	2,4
2015-06-26 09:30	336	35	100	0,0	17,93	8,02	42,2	1011,51	7,57	8,02	17,67	11,75	1,4	0,60	2,4
2015-06-26 10:00	334	35	100	0,0	17,93	8,22	42,2	1011,51	7,77	8,22	17,67	11,95	1,4	0,00	2,4
2015-06-26 10:30	317	35	100	0,0	18,03	8,62	42,2	1011,51	8,17	8,62	17,77	12,35	1,2	0,00	2,4
2015-06-26 11:00	341	35	100	0,0	18,03	9,12	42,2	1011,51	8,67	9,12	17,77	12,85	1,2	0,00	2,4
2015-06-26 11:30	351	35	100	0,0	18,03	9,72	42,2	1011,51	9,27	9,72	17,77	13,45	0,0	0,00	2,4
2015-06-26 12:00	304	35	90	1,4	18,03	10,42	42,2	1011,51	8,35	10,42	17,77	13,32	2,2	0,00	2,4
2015-06-26 12:30	356	35	83	2,0	18,03	10,82	42,2	1012,51	7,51	10,82	17,77	13,17	3,7	0,00	2,4
2015-06-26 13:00	304	35	77	0,0	18,03	11,22	42,2	1012,51	6,76	11,22	17,77	13,14	4,5	0,00	2,4
2015-06-26 13:30	356	35	73	2,8	18,03	11,62	42,2	1012,51	6,34	9,66	17,77	13,27	4,5	0,00	2,4
2015-06-26 14:00	314	35	68	0,0	18,03	11,72	42,2	1012,51	5,36	11,72	17,77	13,04	5,2	0,00	2,4
2015-06-26 14:30	314	35	68	2,0	18,03	12,12	42,2	1012,51	5,74	12,12	17,77	13,44	4,1	0,00	2,4
2015-06-26 15:00	312	35	63	2,8	18,03	13,12	42,2	1012,51	5,54	11,30	17,77	14,13	3,7	0,00	2,4
2015-06-26 15:30	356	35	59	3,0	18,03	13,02	42,2	1012,51	4,45	11,19	17,77	13,80	4,3	0,00	2,4
2015-06-26 16:00	311	35	61	1,6	18,03	12,82	42,2	1012,51	4,77	12,82	17,77	13,71	3,7	0,00	2,4
2015-06-26 16:30	317	35	59	2,2	18,03	12,52	42,2	1012,51	3,99	12,52	17,77	13,30	4,3	0,00	2,4
2015-06-26 17:00	356	35	61	1,8	18,03	12,32	42,2	1012,51	4,30	12,32	17,77	13,21	3,3	0,00	2,4
2015-06-26 17:30	321	35	61	1,8	17,93	11,62	42,2	1012,51	3,64	11,62	17,67	12,51	5,2	0,00	2,4
2015-06-26 18:00	303	35	63	0,0	17,93	11,52	42,2	1012,51	4,03	11,52	17,67	12,53	4,3	0,00	2,4
2015-06-26 18:30	311	35	65	1,6	17,93	11,12	42,2	1012,51	4,12	11,12	17,67	12,25	5,0	0,00	2,4
2015-06-26 19:00	313	35	65	0,0	17,93	10,52	42,2	1012,51	3,55	10,52	17,67	11,65	4,9	0,00	2,4
2015-06-26 19:30	339	35	66	1,6	17,93	10,22	42,2	1012,51	3,49	10,22	17,67	11,41	4,9	0,00	2,4
2015-06-26 20:00	351	35	70	2,6	17,83	9,82	42,2	1012,51	3,99	8,55	17,57	11,27	4,3	0,00	2,4
2015-06-26 20:30	322	35	69	2,6	17,83	9,32	42,2	1012,51	3,30	8,02	17,57	10,70	5,2	0,00	2,4

Datum	Vindrikt	Fukt inne	Fukt ute	Vindhast	Temp in	Temp ute	Nb. Mån	Tryck	Dagpp	Kyleffekt	Vix inne	Vix ute	Vindby	Korr lufttryck	Nederb./dygn
	°	Rh%	Rh%	m/s	°C	°C	mm	Mbar	°C	°C	°C	°C	m/s		mm
2015-06-26 21:00	344	35	69	2,2	17,83	9,12	42,2	1012,51	3,11	9,12	17,57	10,50	4,5	0,00	2,4
2015-06-26 21:30	313	35	71	0,0	17,83	9,02	42,2	1012,51	3,43	9,02	17,57	10,53	3,7	0,00	2,4
2015-06-26 22:00	339	35	71	0,0	17,83	8,92	42,2	1012,51	3,34	8,92	17,57	10,43	2,8	0,00	2,4
2015-06-26 22:30	351	35	72	1,2	17,73	8,52	42,2	1012,51	3,16	8,52	17,47	10,10	3,1	0,00	2,4
2015-06-26 23:00	346	35	74	1,6	17,73	8,22	42,2	1012,51	3,28	8,22	17,47	9,93	2,0	0,00	2,4
2015-06-26 23:30	333	35	76	1,2	17,73	8,02	42,2	1012,51	3,48	8,02	17,47	9,87	2,2	0,00	2,4
2015-06-27 00:00	351	35	77	0,0	17,73	7,62	42,2	1012,51	3,28	7,62	17,47	9,54	3,3	0,00	0,0
2015-06-27 00:30	351	35	77	1,6	17,73	7,32	42,2	1012,51	2,99	7,32	17,47	9,24	3,9	0,00	0,0
2015-06-27 01:00	344	35	76	3,1	17,73	7,02	42,2	1012,51	2,51	4,63	17,47	8,87	3,9	0,00	0,0
2015-06-27 01:30	332	35	81	2,6	17,73	6,62	42,2	1012,51	3,06	5,17	17,47	8,82	4,5	0,00	0,0
2015-06-27 02:00	339	35	84	0,0	17,63	6,32	42,2	1012,51	3,30	6,32	17,37	8,75	4,1	0,00	0,0
2015-06-27 02:30	341	35	84	0,0	17,63	6,12	42,2	1012,51	3,11	6,12	17,37	8,55	3,9	0,00	0,0
2015-06-27 03:00	332	35	86	3,0	17,63	5,72	42,2	1012,51	3,06	3,21	17,37	8,30	4,9	0,00	0,0
2015-06-27 03:30	312	35	80	1,6	17,63	5,72	42,2	1012,51	2,00	5,72	17,37	7,85	4,3	0,00	0,0
2015-06-27 04:00	327	35	80	1,4	17,53	5,52	42,2	1012,51	1,81	5,52	17,27	7,65	3,9	0,00	0,0
2015-06-27 04:30	327	35	80	0,0	17,53	5,52	42,2	1012,51	1,81	5,52	17,27	7,65	2,0	0,00	0,0
2015-06-27 05:00	346	35	80	1,2	17,53	5,22	42,2	1011,51	1,52	5,22	17,27	7,35	2,4	0,00	0,0
2015-06-27 05:30	316	35	81	0,0	17,53	5,72	42,2	1011,51	2,18	5,72	17,27	7,92	2,0	0,00	0,0
2015-06-27 06:00	324	35	77	0,0	17,53	6,82	42,2	1011,51	2,51	6,82	17,27	8,74	1,6	0,00	0,0
2015-06-27 06:30	333	35	71	1,8	17,53	7,02	42,2	1011,51	1,52	7,02	17,27	8,53	3,0	0,00	0,0
2015-06-27 07:00	320	35	76	0,0	17,73	7,02	42,2	1011,51	2,51	7,02	17,47	8,87	2,2	0,00	0,0
2015-06-27 07:30	333	35	71	1,8	17,93	8,12	42,2	1011,51	2,57	8,12	17,67	9,63	3,3	0,00	0,0
2015-06-27 08:00	328	35	67	1,2	18,03	8,82	42,2	1011,51	2,39	8,82	17,77	10,07	3,0	0,00	0,0
2015-06-27 08:30	309	35	62	1,4	18,03	9,82	42,2	1011,51	2,19	9,82	17,77	10,77	3,0	0,00	0,0
2015-06-27 09:00	275	35	66	0,0	18,03	10,62	42,2	1011,51	3,87	10,62	17,77	11,81	3,0	0,00	0,0
2015-06-27 09:30	297	35	62	1,4	18,03	11,32	42,2	1011,51	3,60	11,32	17,77	12,27	2,0	0,00	0,0
2015-06-27 10:00	334	35	59	0,0	18,03	11,62	42,2	1011,51	3,14	11,62	17,77	12,40	1,8	0,00	0,0
2015-06-27 10:30	53	35	57	0,0	17,93	11,82	42,2	1011,51	2,82	11,82	17,67	12,49	2,4	0,00	0,0
2015-06-27 11:00	351	35	56	0,0	17,93	12,02	42,2	1011,51	2,74	12,02	17,67	12,63	3,9	0,00	0,0
2015-06-27 11:30	11	35	56	0,0	17,93	13,33	42,2	1011,51	3,95	13,33	17,67	13,93	3,9	0,00	0,0
2015-06-27 12:00	305	35	53	1,2	18,03	13,73	42,2	1011,51	3,49	13,73	17,77	14,17	2,4	0,00	0,0
2015-06-27 12:30	127	35	54	0,0	17,93	14,23	42,2	1011,51	4,23	14,23	17,67	14,72	2,6	0,00	0,0
2015-06-27 13:00	49	35	52	0,0	17,93	13,73	42,2	1011,51	3,20	13,73	17,67	14,12	2,6	0,00	0,0
2015-06-27 13:30	131	35	51	0,0	17,93	14,53	42,2	1011,51	3,65	14,53	17,67	14,87	2,0	0,00	0,0
2015-06-27 14:00	3	35	51	1,4	17,93	14,03	42,2	1011,51	3,19	14,03	17,67	14,37	2,2	0,00	0,0
2015-06-27 14:30	137	35	51	0,0	17,93	15,13	42,2	1011,51	4,20	15,13	17,67	15,47	1,8	0,00	0,0
2015-06-27 15:00	287	35	51	0,0	17,93	16,63	42,2	1010,51	5,57	16,63	17,67	16,97	3,3	0,00	0,0
2015-06-27 15:30	115	35	47	0,0	17,93	16,53	42,2	1010,51	4,23	16,53	17,67	16,67	3,3	0,00	0,0
2015-06-27 16:00	296	35	48	0,0	18,03	17,03	42,2	1010,51	5,01	17,03	17,77	17,22	2,0	0,00	0,0
2015-06-27 16:30	90	35	45	0,0	18,03	16,83	42,2	1010,51	3,84	16,83	17,77	16,88	3,0	0,00	0,0
2015-06-27 17:00	289	35	44	0,0	18,13	17,73	42,2	1010,51	4,31	17,73	17,87	17,73	4,1	0,00	0,0
2015-06-27 17:30	130	35	43	2,8	18,13	17,83	42,2	1010,51	4,05	16,43	17,87	17,79	4,5	0,00	0,0
2015-06-27 18:00	293	35	42	1,6	18,13	17,73	42,2	1010,51	3,60	17,73	17,87	17,64	3,5	0,00	0,0
2015-06-27 18:30	321	35	44	1,2	18,13	17,23	42,2	1010,51	3,86	17,23	17,87	17,23	3,3	0,00	0,0
2015-06-27 19:00	270	35	42	0,0	18,23	17,23	42,2	1010,51	3,15	17,23	17,97	17,14	1,8	0,00	0,0
2015-06-27 19:30	273	35	45	1,2	18,23	16,63	42,2	1010,51	3,66	16,63	17,97	16,68	2,2	0,00	0,0

Datum	Vindrikt °	Fukt inne Rh%	Fukt ute Rh%	Vindhast m/s	Temp in °C	Temp ute °C	Nb. Mån mm	Tryck Mbar	Daggp °C	Kyleffekt °C	Vix inne °C	Vix ute °C	Vindby m/s	Korr lufttryck	Nederb./dygn mm
2015-06-27 20:00	322	35	42	1,8	18,23	16,53	42,2	1010,51	2,52	16,53	17,97	16,44	2,6	0,00	0,0
2015-06-27 20:30	334	35	43	2,4	18,23	16,53	42,2	1010,51	2,88	15,62	17,97	16,49	2,4	0,00	0,0
2015-06-27 21:00	317	35	43	0,0	18,23	15,73	42,2	1010,51	2,16	15,73	17,97	15,69	2,2	0,00	0,0
2015-06-27 21:30	321	35	44	0,0	18,23	15,13	42,2	1010,51	1,97	15,13	17,97	15,13	1,8	0,00	0,0
2015-06-27 22:00	307	35	48	0,0	18,23	14,23	42,2	1011,51	2,46	14,23	17,97	14,42	1,6	0,00	0,0
2015-06-27 22:30	320	35	49	0,0	18,13	13,12	42,2	1011,51	1,76	13,12	17,87	13,37	1,4	0,00	0,0
2015-06-27 23:00	334	35	53	0,0	18,13	12,22	42,2	1011,51	2,11	12,22	17,87	12,67	1,2	0,00	0,0
2015-06-27 23:30	334	35	63	0,0	18,03	10,22	42,2	1011,51	2,80	10,22	17,77	11,23	0,0	0,00	0,0
2015-06-28 00:00	334	35	66	0,0	18,03	9,32	42,2	1011,51	2,64	9,32	17,77	10,51	0,0	0,00	0,0
2015-06-28 00:30	335	35	72	0,0	18,03	8,22	42,2	1011,51	2,87	8,22	17,77	9,80	0,0	0,00	0,0
2015-06-28 01:00	351	35	76	0,0	17,93	7,32	42,2	1011,51	2,80	7,32	17,67	9,17	0,0	0,00	0,0
2015-06-28 01:30	336	35	77	0,0	17,93	6,72	42,2	1011,51	2,41	6,72	17,67	8,64	0,0	0,00	0,0
2015-06-28 02:00	351	35	79	0,0	17,93	7,22	42,2	1011,51	3,27	7,22	17,67	9,28	0,0	0,00	0,0
2015-06-28 02:30	340	35	80	0,0	17,93	7,22	42,2	1011,51	3,46	7,22	17,67	9,35	0,0	0,00	0,0
2015-06-28 03:00	335	35	79	0,0	17,83	6,42	42,2	1011,51	2,50	6,42	17,57	8,48	0,0	0,00	0,0
2015-06-28 03:30	351	35	84	0,0	17,83	6,12	42,2	1012,51	3,11	6,12	17,57	8,55	0,0	0,00	0,0
2015-06-28 04:00	330	35	86	0,0	17,83	6,12	42,2	1012,51	3,45	6,12	17,57	8,70	0,0	0,00	0,0
2015-06-28 04:30	88	35	86	0,0	17,83	6,12	42,2	1012,51	3,45	6,12	17,57	8,70	0,0	0,00	0,0
2015-06-28 05:00	332	35	87	0,0	17,73	6,62	42,2	1012,51	4,11	6,62	17,47	9,28	0,0	0,00	0,0
2015-06-28 05:30	319	35	87	1,6	17,73	7,02	42,2	1012,51	4,50	7,02	17,47	9,68	2,2	0,00	0,0
2015-06-28 06:00	336	35	80	1,6	17,73	8,32	42,2	1012,51	4,53	8,32	17,47	10,45	2,0	0,00	0,0
2015-06-28 06:30	315	35	73	0,0	17,73	10,02	42,2	1012,51	4,80	10,02	17,47	11,66	2,2	0,00	0,0
2015-06-28 07:00	300	35	65	1,8	17,73	10,72	42,2	1012,51	3,74	10,72	17,47	11,85	2,8	0,00	0,0
2015-06-28 07:30	294	35	58	1,2	17,83	11,62	42,2	1012,51	2,89	11,62	17,57	12,34	2,6	0,00	0,0
2015-06-28 08:00	273	35	59	1,2	17,93	12,62	42,2	1012,51	4,08	12,62	17,67	13,40	3,0	0,00	0,0
2015-06-28 08:30	313	35	56	1,8	17,93	13,23	42,2	1012,51	3,85	13,23	17,67	13,83	3,1	0,00	0,0
2015-06-28 09:00	271	35	53	1,6	17,93	13,93	42,2	1012,51	3,67	13,93	17,67	14,37	4,1	0,00	0,0
2015-06-28 09:30	288	35	55	1,2	17,93	14,43	42,2	1012,51	4,69	14,43	17,67	14,98	3,7	0,00	0,0
2015-06-28 10:00	318	35	49	1,8	17,93	15,03	42,2	1012,51	3,50	15,03	17,67	15,27	2,8	0,00	0,0
2015-06-28 10:30	293	35	49	1,8	17,93	15,83	42,2	1012,51	4,23	15,83	17,67	16,07	2,6	0,00	0,0
2015-06-28 11:00	304	35	45	1,8	17,93	16,33	42,2	1012,51	3,39	16,33	17,67	16,38	2,8	0,00	0,0
2015-06-28 11:30	333	35	40	1,8	17,93	16,93	42,2	1012,51	2,14	16,93	17,67	16,76	3,0	0,00	0,0
2015-06-28 12:00	296	35	41	1,8	17,93	17,43	42,2	1012,51	2,96	17,43	17,67	17,30	3,1	0,00	0,0
2015-06-28 12:30	317	35	39	1,4	17,93	17,73	42,2	1012,51	2,47	17,73	17,67	17,52	2,8	0,00	0,0
2015-06-28 13:00	317	35	39	0,0	17,93	18,53	42,2	1012,51	3,18	18,53	17,67	18,32	3,0	0,00	0,0
2015-06-28 13:30	316	35	37	1,4	17,93	19,03	42,2	1011,51	2,81	19,03	17,67	18,73	3,5	0,00	0,0
2015-06-28 14:00	290	35	36	1,2	18,03	19,43	42,2	1011,51	2,74	19,43	17,77	19,09	3,0	0,00	0,0
2015-06-28 14:30	304	35	34	1,8	18,03	19,33	42,2	1011,51	1,78	19,33	17,77	18,92	3,7	0,00	0,0
2015-06-28 15:00	11	35	33	1,6	18,03	20,03	42,2	1011,51	1,93	20,03	17,77	19,58	3,7	0,00	0,0
2015-06-28 15:30	356	35	35	3,0	18,23	19,63	42,2	1011,51	2,48	18,40	17,97	19,26	4,5	0,00	0,0
2015-06-28 16:00	318	35	35	0,0	18,33	20,53	42,2	1011,51	3,27	20,53	18,07	20,16	4,1	0,00	0,0
2015-06-28 16:30	320	35	35	1,4	18,43	20,03	42,2	1011,51	2,83	20,03	18,17	19,66	3,3	0,00	0,0
2015-06-28 17:00	271	35	36	2,2	18,53	19,93	42,2	1011,51	3,18	19,93	18,27	19,60	3,7	0,00	0,0
2015-06-28 17:30	317	35	36	1,8	18,53	20,13	42,2	1011,51	3,36	20,13	18,27	19,80	3,7	0,00	0,0
2015-06-28 18:00	326	35	36	1,8	18,53	20,03	42,2	1011,51	3,27	20,03	18,27	19,70	3,9	0,00	0,0
2015-06-28 18:30	322	35	35	2,8	18,53	19,53	42,2	1010,51	2,40	18,29	18,27	19,16	3,5	0,00	0,0



Datum	Vindrikt	Fukt inne	Fukt ute	Vindhast	Temp in	Temp ute	Nb. Mån	Tryck	Daggp	Kyleffekt	Vix inne	Vix ute	Vindby	Korr lufttryck	Nederb./dygn
	°	Rh%	Rh%	m/s	°C	°C	mm	Mbar	°C	°C	°C	°C	m/s		mm
2015-06-28 19:00	316	35	34	2,0	18,63	19,43	42,2	1010,51	1,86	19,43	18,37	19,02	3,9	0,00	0,0
2015-06-28 19:30	344	35	34	1,2	18,63	19,33	42,2	1010,51	1,78	19,33	18,37	18,92	3,5	0,00	0,0
2015-06-28 20:00	298	35	35	0,0	18,63	19,33	42,2	1010,51	2,22	19,33	18,37	18,96	2,2	0,00	0,0
2015-06-28 20:30	288	35	36	1,4	18,63	19,33	42,2	1010,51	2,65	19,33	18,37	18,99	2,2	0,00	0,0
2015-06-28 21:00	305	35	36	1,4	18,63	18,93	42,2	1010,51	2,30	18,93	18,37	18,59	2,2	0,00	0,0
2015-06-28 21:30	302	35	37	0,0	18,63	18,23	42,2	1010,51	2,11	18,23	18,37	17,93	1,4	0,00	0,0
2015-06-28 22:00	302	35	40	0,0	18,63	17,43	42,2	1010,51	2,59	17,43	18,37	17,26	0,0	0,00	0,0
2015-06-28 22:30	303	35	42	0,0	18,53	15,93	42,2	1010,51	1,99	15,93	18,27	15,84	0,0	0,00	0,0
2015-06-28 23:00	304	35	45	0,0	18,53	15,13	42,2	1010,51	2,31	15,13	18,27	15,18	1,2	0,00	0,0
2015-06-28 23:30	310	35	51	1,4	18,43	13,43	42,2	1010,51	2,64	13,43	18,17	13,77	1,4	0,00	0,0
2015-06-29 00:00	343	35	51	0,0	18,43	13,33	42,2	1010,51	2,54	13,33	18,17	13,67	1,8	0,00	0,0
2015-06-29 00:30	351	35	54	0,0	18,43	12,52	42,2	1010,51	2,66	12,52	18,17	13,02	0,0	0,00	0,0
2015-06-29 01:00	351	35	50	0,0	18,43	13,53	42,2	1010,51	2,43	13,53	18,17	13,82	1,4	0,00	0,0
2015-06-29 01:30	351	35	51	0,0	18,43	13,23	42,2	1010,51	2,45	13,23	18,17	13,57	1,4	0,00	0,0
2015-06-29 02:00	351	35	55	0,0	18,33	12,62	42,2	1010,51	3,03	12,62	18,07	13,18	1,4	0,00	0,0
2015-06-29 02:30	340	35	64	0,0	18,33	11,92	42,2	1010,51	4,64	11,92	18,07	12,99	0,0	0,00	0,0
2015-06-29 03:00	351	35	61	0,0	18,33	11,92	42,2	1009,51	3,92	11,92	18,07	12,81	0,0	0,00	0,0
2015-06-29 03:30	341	35	62	0,0	18,33	11,82	42,2	1009,51	4,07	11,82	18,07	12,77	1,6	0,00	0,0
2015-06-29 04:00	351	35	65	0,0	18,33	11,72	42,2	1009,51	4,69	11,72	18,07	12,85	1,4	0,00	0,0
2015-06-29 04:30	36	35	72	0,0	18,33	11,42	42,2	1009,51	5,94	11,42	18,07	13,00	1,2	0,00	0,0
2015-06-29 05:00	105	35	76	0,0	18,23	11,12	42,2	1009,51	6,47	11,12	17,97	12,97	0,0	0,00	0,0
2015-06-29 05:30	132	35	75	0,0	18,23	11,42	42,2	1009,51	6,56	11,42	17,97	13,20	0,0	0,00	0,0
2015-06-29 06:00	139	35	77	0,0	18,23	11,82	42,2	1009,51	7,34	11,82	17,97	13,74	0,0	0,00	0,0
2015-06-29 06:30	8	35	68	1,6	18,23	12,52	42,2	1009,51	6,13	12,52	17,97	13,84	1,8	0,00	0,0
2015-06-29 07:00	19	35	70	0,0	18,23	12,82	42,2	1009,51	6,85	12,82	17,97	14,27	1,8	0,00	0,0
2015-06-29 07:30	32	35	72	0,0	18,23	13,53	42,2	1009,51	7,95	13,53	17,97	15,10	0,0	0,00	0,0
2015-06-29 08:00	55	35	72	0,0	18,23	14,03	42,2	1009,51	8,43	14,03	17,97	15,60	1,6	0,00	0,0
2015-06-29 08:30	33	35	67	0,0	18,23	14,53	42,2	1009,51	7,80	14,53	17,97	15,78	2,0	0,00	0,0
2015-06-29 09:00	356	35	62	0,0	18,23	15,03	42,2	1009,51	7,08	15,03	17,97	15,97	2,2	0,00	0,0
2015-06-29 09:30	356	35	62	0,0	18,23	15,13	42,2	1009,51	7,17	15,13	17,97	16,07	2,4	0,00	0,0
2015-06-29 10:00	17	35	60	0,0	18,33	16,13	42,2	1009,51	7,61	16,13	18,07	16,96	1,6	0,00	0,0
2015-06-29 10:30	49	35	61	0,0	18,33	17,03	42,2	1009,51	8,71	17,03	18,07	17,92	1,8	0,00	0,0
2015-06-29 11:00	342	35	55	0,0	18,33	16,93	42,2	1009,51	7,01	16,93	18,07	17,48	3,0	0,00	0,0
2015-06-29 11:30	340	35	56	0,0	18,43	17,73	42,2	1009,51	8,03	17,73	18,17	18,33	2,6	0,00	0,0
2015-06-29 12:00	356	35	53	0,0	18,43	17,93	42,2	1009,51	7,36	17,93	18,17	18,37	2,4	0,00	0,0
2015-06-29 12:30	351	35	54	0,0	18,43	18,43	42,2	1009,51	8,11	18,43	18,17	18,93	2,2	0,00	0,0
2015-06-29 13:00	24	35	54	0,0	18,43	18,53	42,2	1009,51	8,20	18,53	18,17	19,03	3,0	0,00	0,0
2015-06-29 13:30	1	35	57	1,4	18,43	17,73	42,2	1009,51	8,30	17,73	18,17	18,39	3,1	0,00	0,0
2015-06-29 14:00	351	35	52	2,8	18,43	18,43	42,2	1009,51	7,52	17,09	18,17	18,82	3,0	0,00	0,0
2015-06-29 14:30	356	35	55	1,6	18,43	17,53	42,2	1009,51	7,56	17,53	18,17	18,08	2,8	0,00	0,0
2015-06-29 15:00	330	35	61	1,8	18,43	17,03	42,2	1010,51	8,71	17,03	18,17	17,92	3,0	0,00	0,0
2015-06-29 15:30	342	35	67	1,8	18,43	15,93	42,2	1010,51	9,13	15,93	18,17	17,18	3,7	0,00	0,0
2015-06-29 16:00	334	35	81	0,0	18,43	13,73	42,2	1010,51	9,96	13,73	18,17	15,93	4,3	0,00	0,0
2015-06-29 16:30	351	35	93	2,2	18,53	12,32	43,4	1011,51	10,73	12,32	18,27	15,46	3,3	1,20	1,2
2015-06-29 17:00	356	35	96	0,0	18,53	11,92	45,2	1011,51	10,83	11,92	18,27	15,31	3,1	3,00	3,0
2015-06-29 17:30	8	35	98	0,0	18,53	12,02	45,2	1011,51	11,25	12,02	18,27	15,58	2,0	1,80	3,0

Datum	Vindrikt °	Fukt inne Rh%	Fukt ute Rh%	Vindhast m/s	Temp in °C	Temp ute °C	Nb. Mån mm	Tryck Mbar	Daggp °C	Kyleffekt °C	Vix inne °C	Vix ute °C	Vindby m/s	Korr lufttryck	Nederb./dygn mm
2015-06-29 18:00	25	35	97	0,0	18,43	12,52	46,4	1011,51	11,59	12,52	18,17	16,00	1,6	1,20	4,2
2015-06-29 18:30	21	35	97	0,0	18,43	12,52	46,4	1011,51	11,59	12,52	18,17	16,00	1,8	1,20	4,2
2015-06-29 19:00	41	36	98	0,0	18,43	12,42	46,4	1011,51	11,65	12,42	18,22	15,98	1,4	0,00	4,2
2015-06-29 19:30	46	36	97	0,0	18,43	12,22	46,4	1011,51	11,29	12,22	18,22	15,70	1,4	0,00	4,2
2015-06-29 20:00	335	36	97	0,0	18,43	12,72	46,4	1012,51	11,78	12,72	18,22	16,20	1,6	0,00	4,2
2015-06-29 20:30	341	36	96	1,2	18,43	11,92	46,4	1012,51	10,83	11,92	18,22	15,31	2,0	0,00	4,2
2015-06-29 21:00	351	36	97	0,0	18,43	11,92	46,4	1012,51	10,99	11,92	18,22	15,39	1,4	0,00	4,2
2015-06-29 21:30	332	36	97	0,0	18,43	11,72	46,4	1012,51	10,79	11,72	18,22	15,19	1,2	0,00	4,2
2015-06-29 22:00	334	36	95	0,0	18,43	11,42	46,4	1012,51	10,17	11,42	18,22	14,73	1,4	0,00	4,2
2015-06-29 22:30	341	36	96	0,0	18,43	11,12	46,4	1013,51	10,04	11,12	18,22	14,51	2,0	0,00	4,2
2015-06-29 23:00	339	36	93	1,2	18,43	10,52	46,4	1013,51	8,95	10,52	18,22	13,66	1,4	0,00	4,2
2015-06-29 23:30	351	36	93	0,0	18,43	9,52	46,4	1013,51	7,96	9,52	18,22	12,66	1,6	0,00	4,2
2015-06-30 00:00	351	36	95	1,4	18,43	9,02	46,4	1013,51	7,79	9,02	18,22	12,32	2,4	0,00	0,0
2015-06-30 00:30	351	36	96	0,0	18,43	8,52	46,4	1013,51	7,46	8,52	18,22	11,91	1,8	0,00	0,0
2015-06-30 01:00	351	36	98	1,2	18,43	8,12	46,4	1013,51	7,37	8,12	18,22	11,68	2,8	0,00	0,0
2015-06-30 01:30	351	36	97	1,6	18,43	8,02	46,4	1014,51	7,12	8,02	18,22	11,49	2,0	0,00	0,0
2015-06-30 02:00	342	36	97	0,0	18,43	7,82	46,4	1014,51	6,92	7,82	18,22	11,29	2,2	0,00	0,0
2015-06-30 02:30	351	36	99	0,0	18,33	7,32	46,4	1014,51	6,73	7,32	18,12	10,96	1,6	0,00	0,0
2015-06-30 03:00	340	36	98	0,0	18,33	7,82	46,4	1014,51	7,07	7,82	18,12	11,38	1,4	0,00	0,0
2015-06-30 03:30	307	36	98	0,0	18,33	8,12	46,4	1014,51	7,37	8,12	18,12	11,68	1,6	0,00	0,0
2015-06-30 04:00	351	36	99	0,0	18,33	8,52	46,4	1014,51	7,92	8,52	18,12	12,16	2,0	0,00	0,0
2015-06-30 04:30	291	36	99	1,2	18,23	9,02	46,4	1014,51	8,42	9,02	18,02	12,66	2,0	0,00	0,0
2015-06-30 05:00	305	36	99	1,2	18,23	9,42	46,4	1015,51	8,82	9,42	18,02	13,06	2,0	0,00	0,0
2015-06-30 05:30	300	36	96	0,0	18,23	9,92	46,4	1015,51	8,84	9,92	18,02	13,31	2,2	0,00	0,0
2015-06-30 06:00	291	36	94	1,2	18,23	9,92	46,4	1015,51	8,52	9,92	18,02	13,14	2,0	0,00	0,0
2015-06-30 06:30	309	36	94	1,2	18,23	9,92	46,4	1015,51	8,52	9,92	18,02	13,14	2,4	0,00	0,0
2015-06-30 07:00	301	36	94	1,2	18,23	10,02	46,4	1015,51	8,62	10,02	18,02	13,24	2,4	0,00	0,0
2015-06-30 07:30	301	36	96	1,2	18,23	10,22	46,4	1015,51	9,14	10,22	18,02	13,61	2,6	0,00	0,0
2015-06-30 08:00	314	36	95	1,2	18,23	10,52	46,4	1015,51	9,28	10,52	18,02	13,82	2,4	0,00	0,0
2015-06-30 08:30	297	36	90	0,0	18,23	11,12	46,4	1016,51	9,04	11,12	18,02	14,02	2,8	0,00	0,0
2015-06-30 09:00	307	36	84	1,8	18,23	11,42	46,4	1016,51	8,28	11,42	18,02	13,85	3,3	0,00	0,0
2015-06-30 09:30	319	36	84	1,2	18,23	11,22	46,4	1016,51	8,09	11,22	18,02	13,65	2,6	0,00	0,0
2015-06-30 10:00	286	36	84	0,0	18,23	11,62	46,4	1016,51	8,48	11,62	18,02	14,05	2,6	0,00	0,0
2015-06-30 10:30	305	36	82	1,6	18,23	12,02	46,4	1017,52	8,50	12,02	18,02	14,30	2,8	0,00	0,0
2015-06-30 11:00	268	36	77	1,4	18,23	12,42	46,4	1017,52	7,92	12,42	18,02	14,34	3,0	0,00	0,0
2015-06-30 11:30	304	36	75	1,2	18,23	12,92	46,4	1017,52	8,00	12,92	18,02	14,70	2,8	0,00	0,0
2015-06-30 12:00	311	36	75	2,2	18,23	13,53	46,4	1017,52	8,58	13,53	18,02	15,30	3,1	0,00	0,0
2015-06-30 12:30	307	36	71	1,6	18,23	13,63	46,4	1017,52	7,83	13,63	18,02	15,13	3,1	0,00	0,0
2015-06-30 13:00	306	36	70	2,0	18,23	13,83	46,4	1017,52	7,81	13,83	18,02	15,27	3,0	0,00	0,0
2015-06-30 13:30	275	36	74	1,6	18,23	13,93	46,4	1018,52	8,76	13,93	18,02	15,63	3,0	0,00	0,0
2015-06-30 14:00	309	36	63	2,4	18,23	14,03	46,4	1018,52	6,38	12,99	18,02	15,03	3,3	0,00	0,0
2015-06-30 14:30	290	36	76	1,4	18,23	13,53	46,4	1018,52	8,78	13,53	18,02	15,37	4,3	0,00	0,0
2015-06-30 15:00	295	36	64	2,0	18,33	14,53	46,4	1018,52	7,10	14,53	18,12	15,59	3,5	0,00	0,0
2015-06-30 15:30	351	36	78	2,0	18,33	13,33	46,4	1019,52	8,99	13,33	18,12	15,31	3,1	0,00	0,0
2015-06-30 16:00	328	36	77	1,2	18,43	13,33	46,4	1019,52	8,79	13,33	18,22	15,24	2,6	0,00	0,0
2015-06-30 16:30	324	36	75	2,4	18,43	14,03	46,4	1019,52	9,06	12,99	18,22	15,80	2,4	0,00	0,0

Datum	Vindrikt °	Fukt inne Rh%	Fukt ute Rh%	Vindhast m/s	Temp in °C	Temp ute °C	Nb. Mån mm	Tryck Mbar	Daggg °C	Kyleffekt °C	Vix inne °C	Vix ute °C	Vindby m/s	Korr lufttryck	Nederb./dygn mm
2015-06-30 17:00	313	36	69	0,0	18,43	14,53	46,4	1019,52	8,25	14,53	18,22	15,90	2,8	0,00	0,0
2015-06-30 17:30	313	36	71	1,6	18,43	13,93	46,4	1019,52	8,12	13,93	18,22	15,43	2,8	0,00	0,0
2015-06-30 18:00	324	36	72	0,0	18,43	13,73	46,4	1019,52	8,14	13,73	18,22	15,30	2,8	0,00	0,0
2015-06-30 18:30	310	36	69	1,2	18,43	14,43	46,4	1019,52	8,16	14,43	18,22	15,80	2,4	0,00	0,0
2015-06-30 19:00	343	36	64	2,0	18,43	14,73	46,4	1019,52	7,28	14,73	18,22	15,79	3,0	0,00	0,0
2015-06-30 19:30	292	36	64	1,8	18,43	14,93	46,4	1019,52	7,47	14,93	18,22	15,99	3,5	0,00	0,0
2015-06-30 20:00	312	36	65	1,4	18,53	14,33	46,4	1019,52	7,14	14,33	18,32	15,45	3,1	0,00	0,0
2015-06-30 20:30	314	36	68	1,6	18,43	13,73	46,4	1020,52	7,27	13,73	18,22	15,04	2,4	0,00	0,0
2015-06-30 21:00	316	36	70	0,0	18,43	13,23	46,4	1020,52	7,23	13,23	18,22	14,67	2,4	0,00	0,0
2015-06-30 21:30	327	36	73	0,0	18,43	12,72	46,4	1020,52	7,39	12,72	18,22	14,37	1,8	0,00	0,0
2015-06-30 22:00	311	36	74	0,0	18,43	12,22	46,4	1020,52	7,12	12,22	18,22	13,93	2,2	0,00	0,0
2015-06-30 22:30	324	36	73	0,0	18,43	11,82	46,4	1020,52	6,53	11,82	18,22	13,47	2,2	0,00	0,0
2015-06-30 23:00	333	36	78	0,0	18,33	10,82	46,4	1021,52	6,57	10,82	18,12	12,81	2,0	0,00	0,0
2015-06-30 23:30	351	36	82	0,0	18,33	10,12	46,4	1021,52	6,65	10,12	18,12	12,40	1,6	0,00	0,0
2015-07-01 00:00	351	36	86	0,0	18,33	9,52	46,4	1021,52	6,78	9,52	18,12	12,10	0,0	0,00	0,0
<b>Medelvärde Månad</b>	<b>254</b>	<b>34</b>	<b>72</b>	<b>1,5</b>	<b>17,48</b>	<b>9,55</b>		<b>1009,64</b>	<b>3,45</b>	<b>8,86</b>	<b>17,19</b>	<b>11,23</b>	<b>3,5</b>		<b>0,0</b>
Min	0	34	32	0,0	16,03	1,02		986,50	-3,08	-0,33	15,73	4,07	0,0		0,0
Max	356	36	100	7,5	18,63	21,43	46,4	1027,52	11,78	21,23	18,37	21,10	13,2		