

### Medeltemperaturer / Max / Min

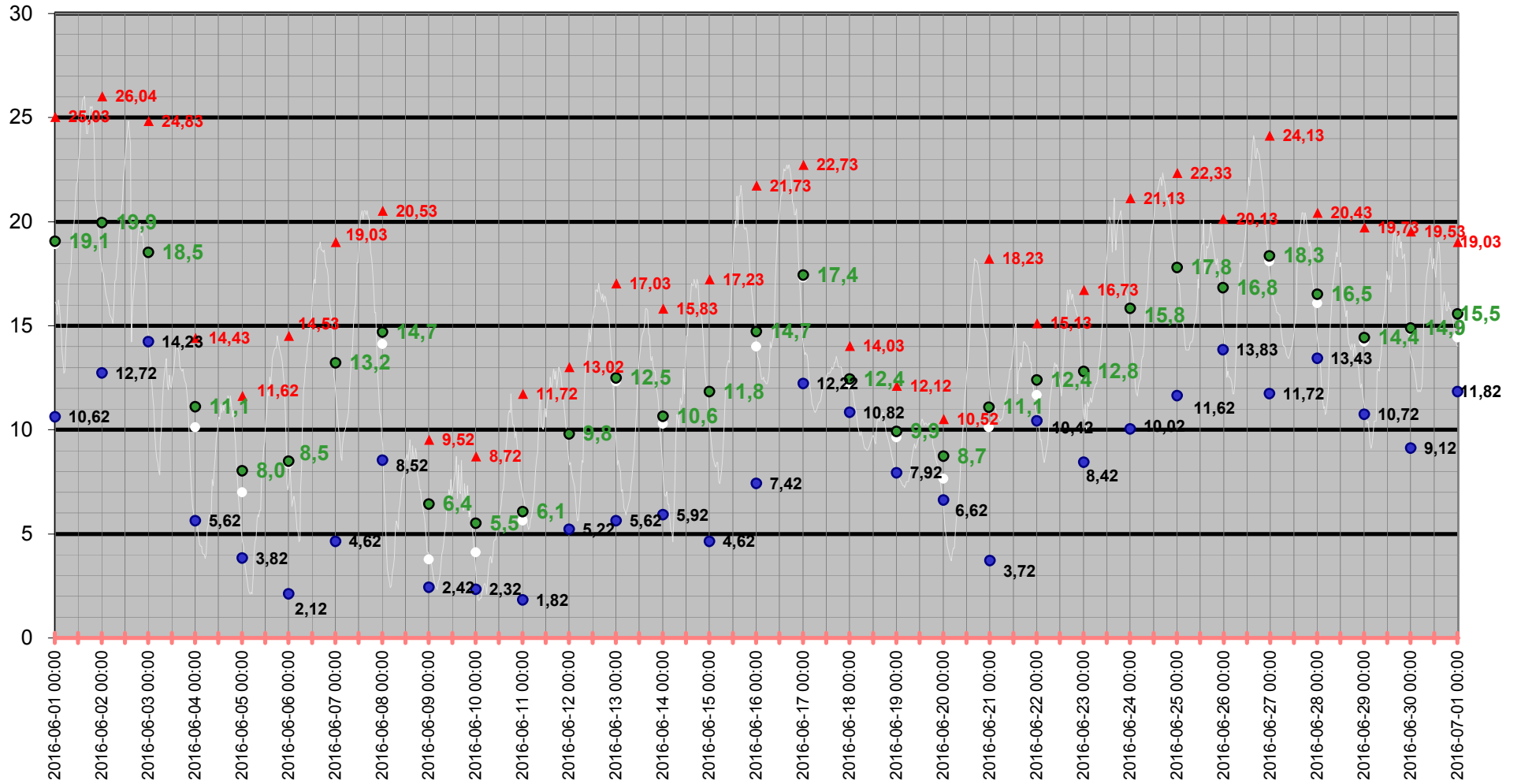

# Medeltemperatur

□ Kyleff med °C ● Dygns med °C — Temperatur °C — Kyleffekt °C

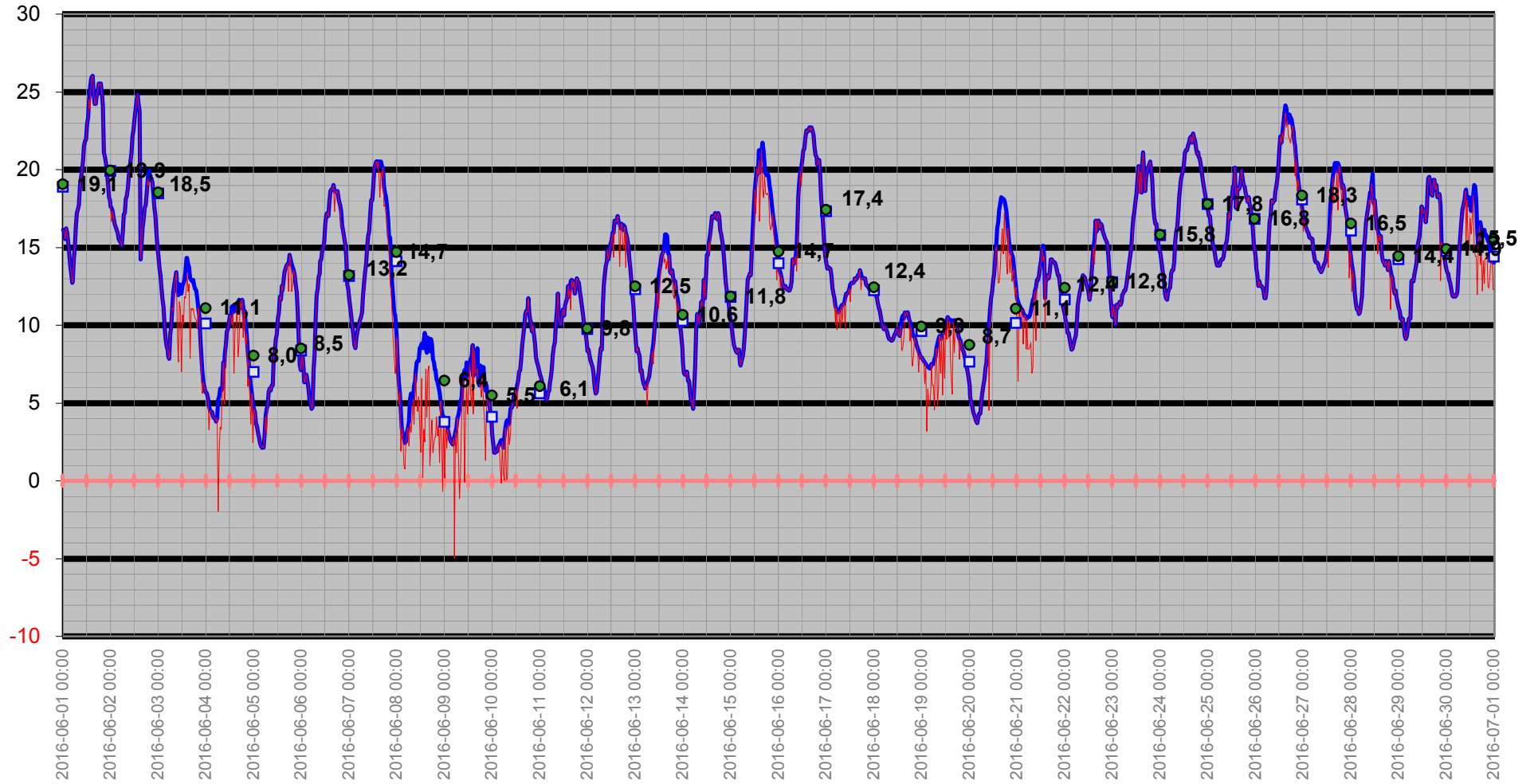

# Temperatur/Vindby

Temp Ute °C  
Vindby m/s

— Vindby m/s — Temp ute °C ◊ Vindrikt °

Vindriktning °

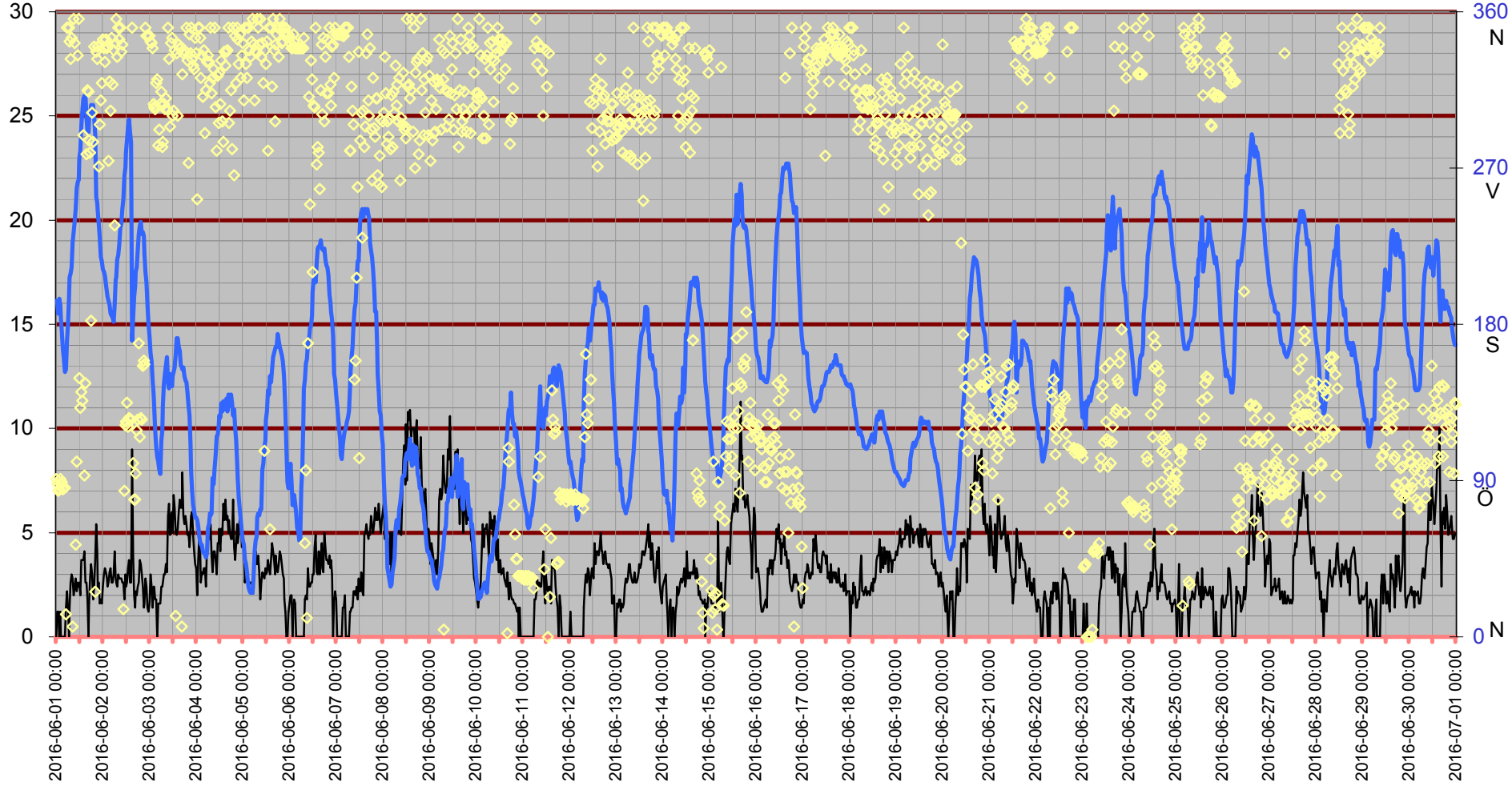

# Inne

Temp inne °C

Vindby m/s

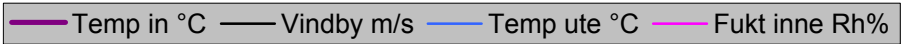

Rh % inne

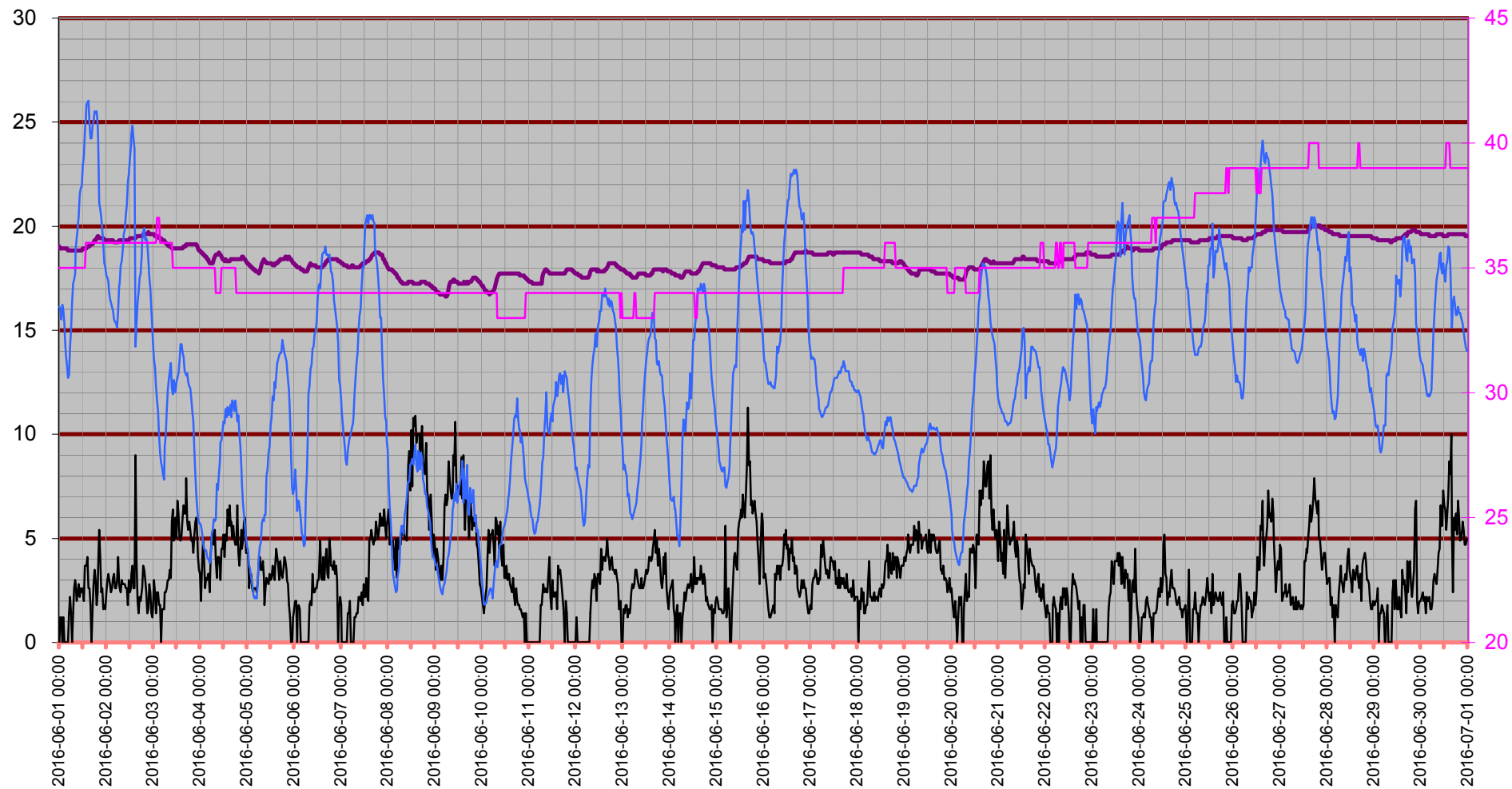

# Temperatur inne

Temp in °C

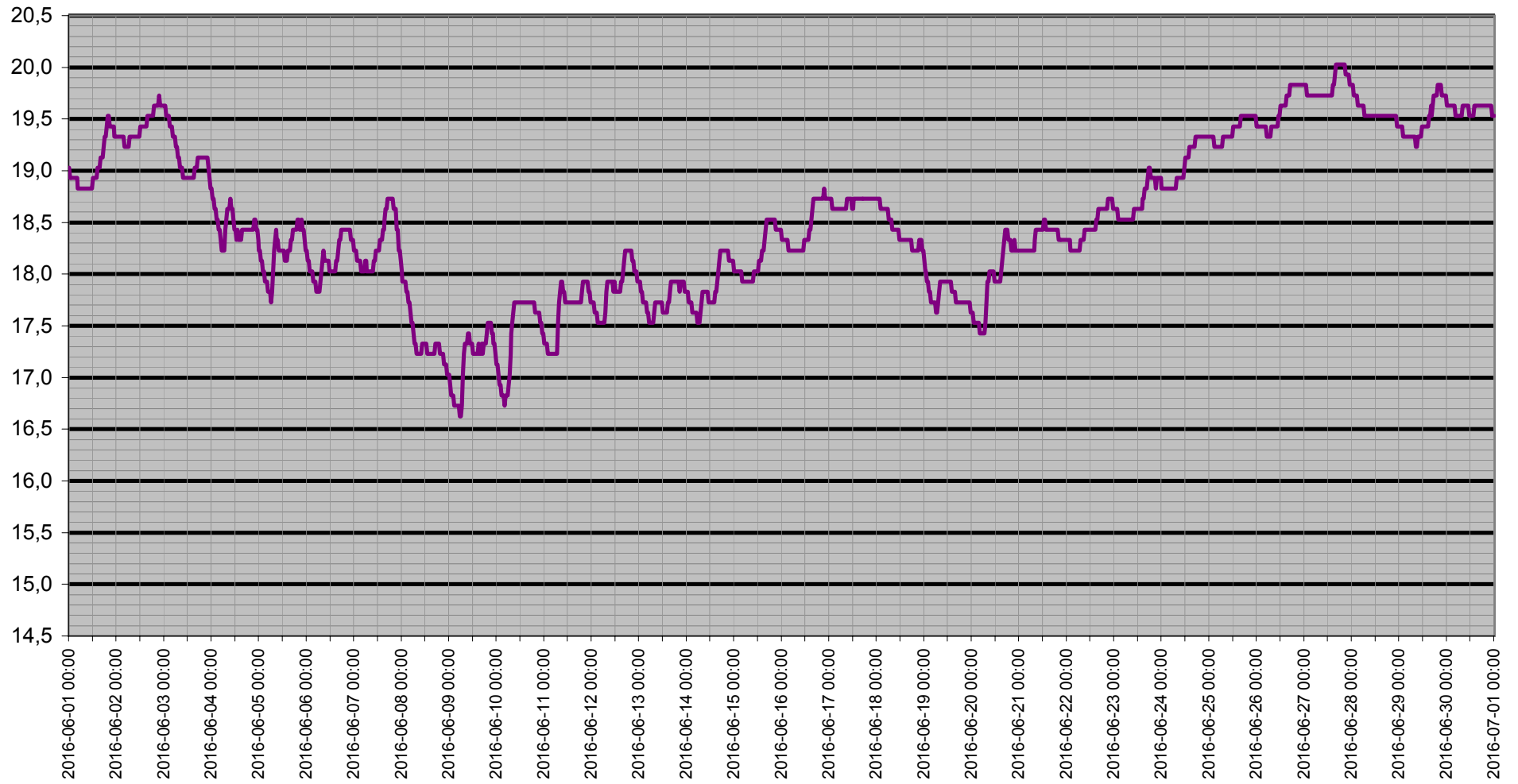

# Dagpunkt/Temperatur

Vindhast m/s   Daggp °C   Temp ute °C   Fukt ute Rh%

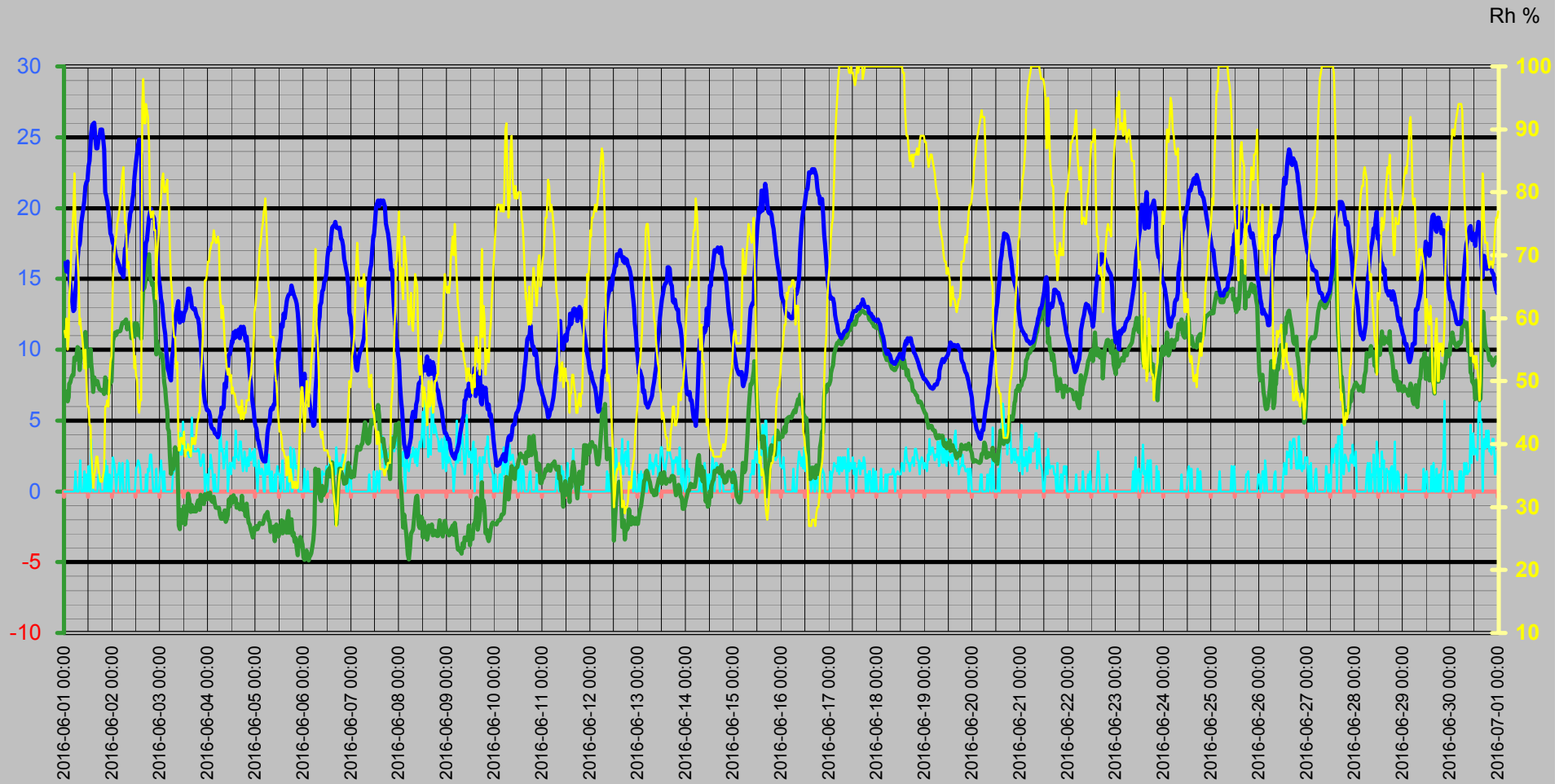

# Vinddata

Vindhastighet m/s  
Vindby m/s

Vindhast m/s — Vindby m/s ◊ Vindrikt ° — Fukt ute Rh%

Vindriktning °  
Rh %

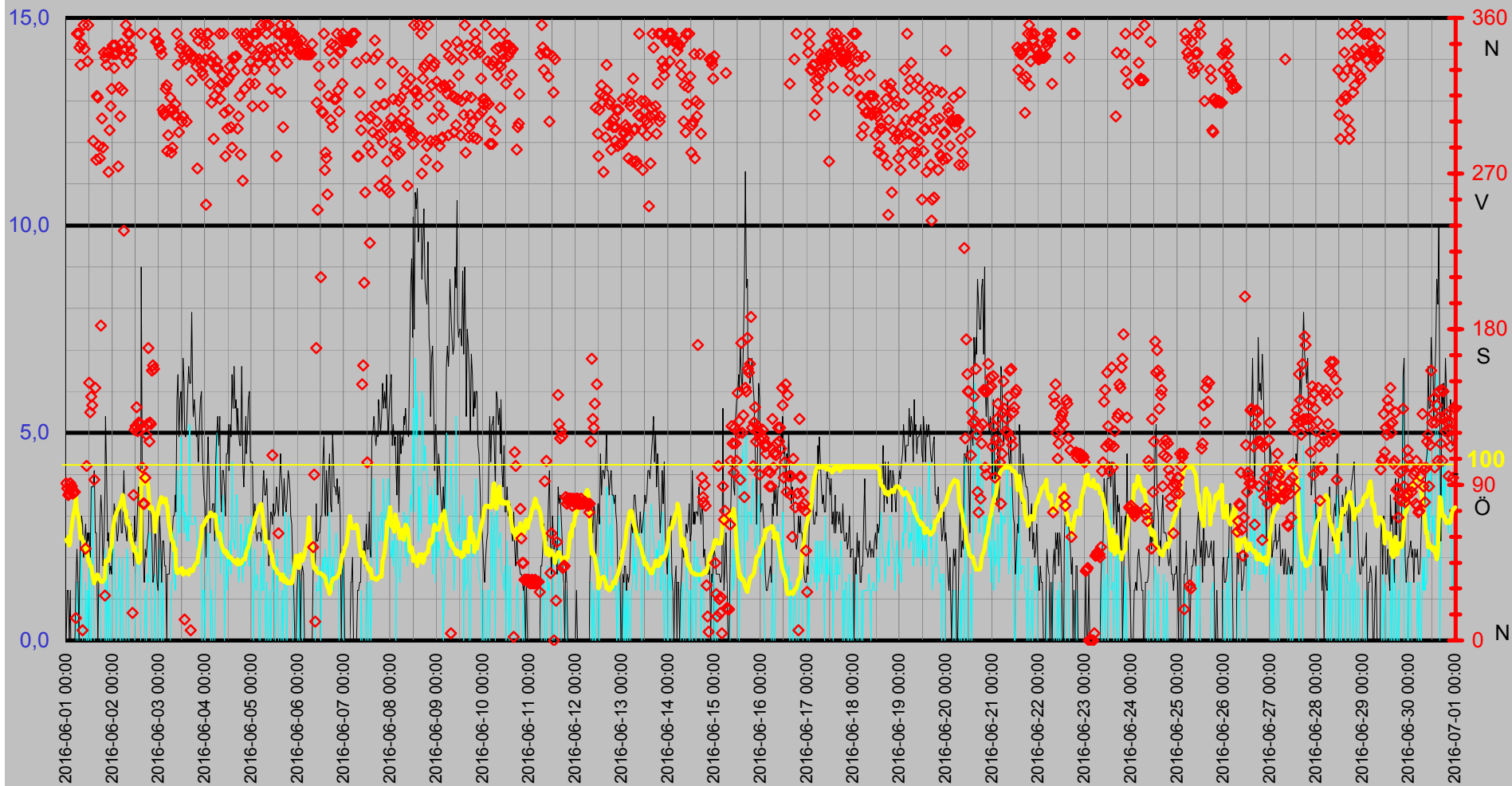

# Luftfukt Kyleffekt Temp Vind Medeltemperatur

Temp °C  
Vind m/s

● Dygns med °C    Vindhast m/s    Kyleffekt °C    Temp ute °C    Fukt ute Rh%

Rh %

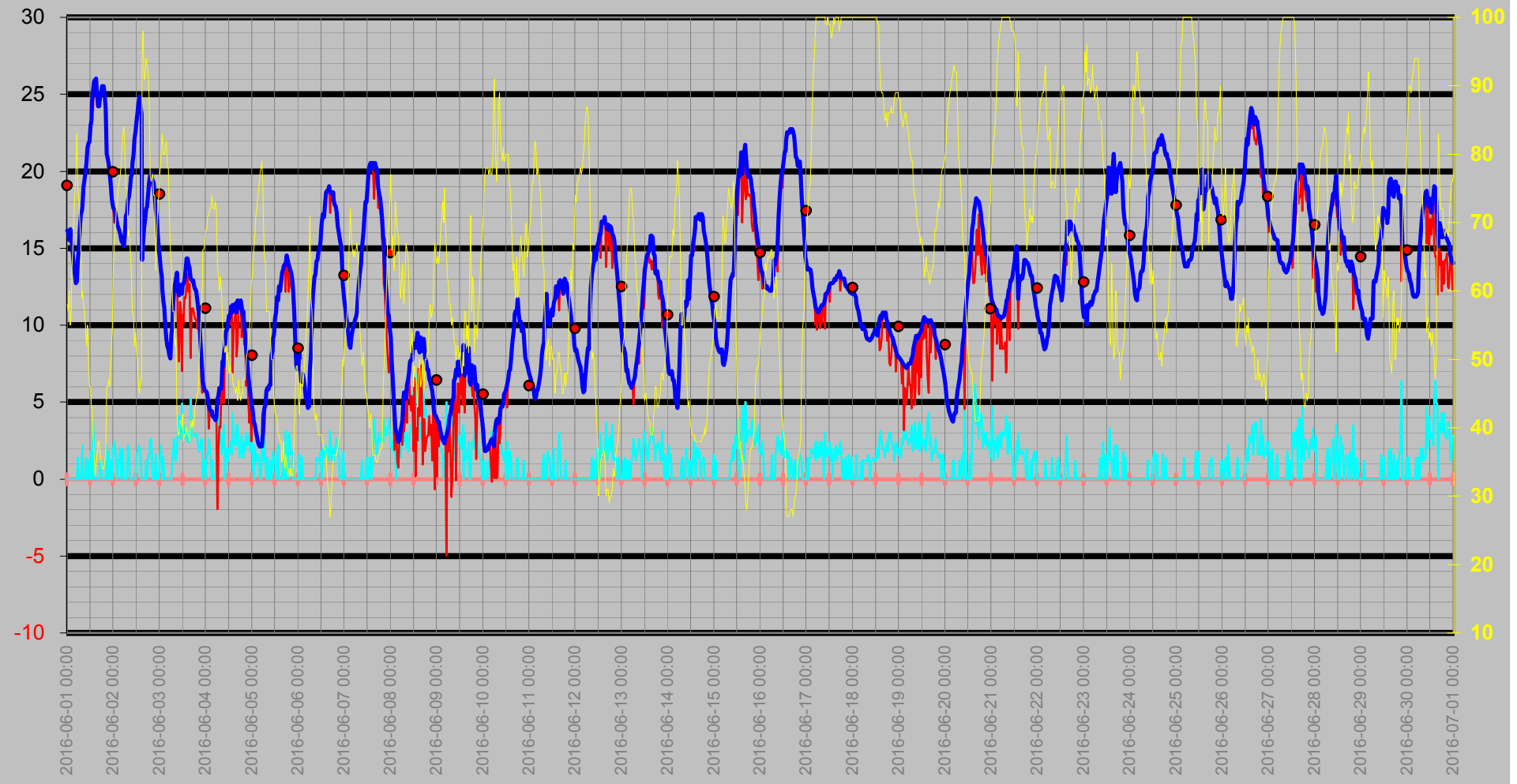



# Nederbörd

DagRegn/Temp

— Nederb./dygn mm   
 — Temp ute °C   
 ◇ Nb.std tid 7.00-6.59   
 — Nb. Mån mm

Regn  
Månad

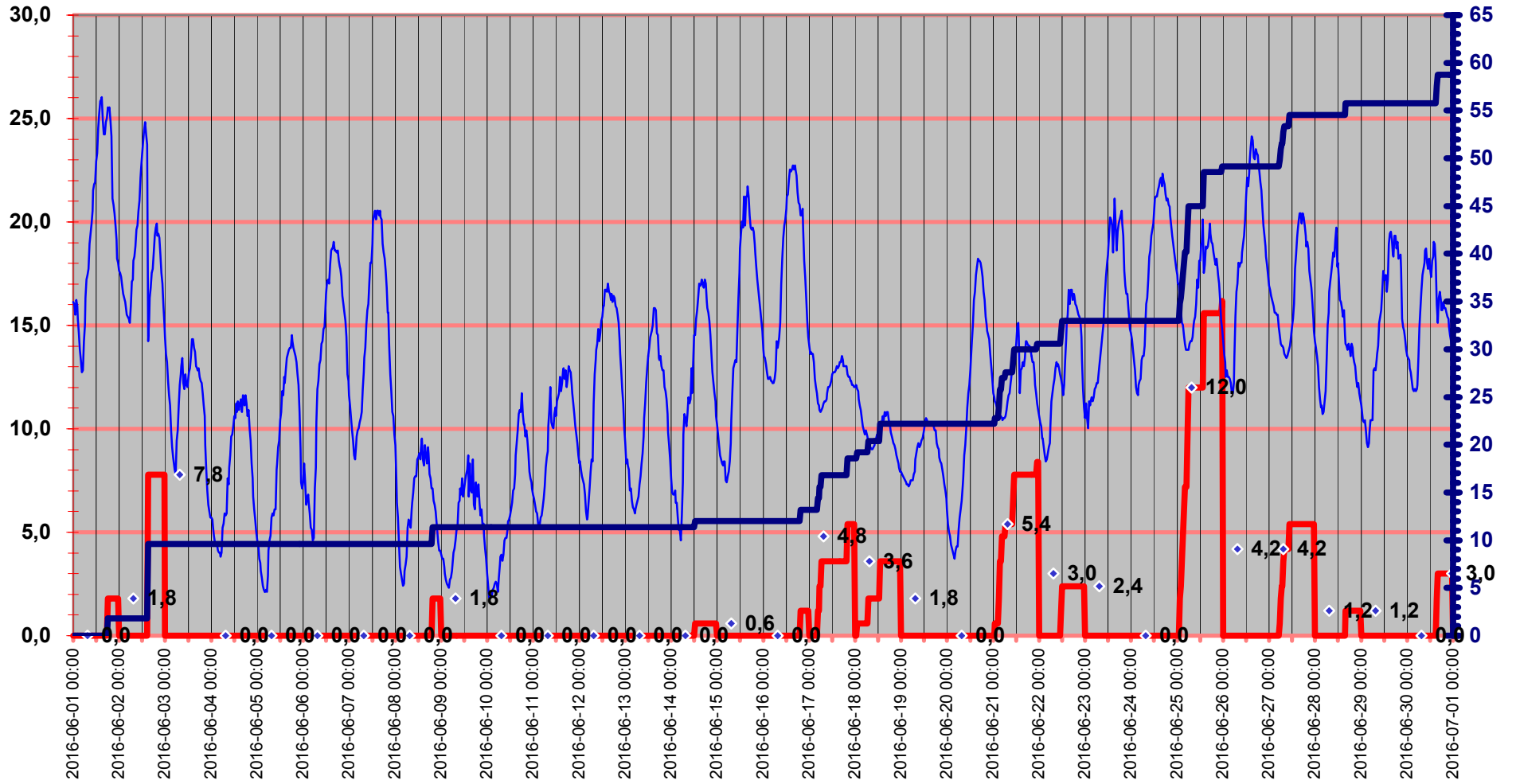

# Luftryck/Nederbörd

◆ Luftryck mbar 
 — Nederb./dygn mm 
 △ Nb.std tid 7.00-6.59

Luftryck

Nederbörd

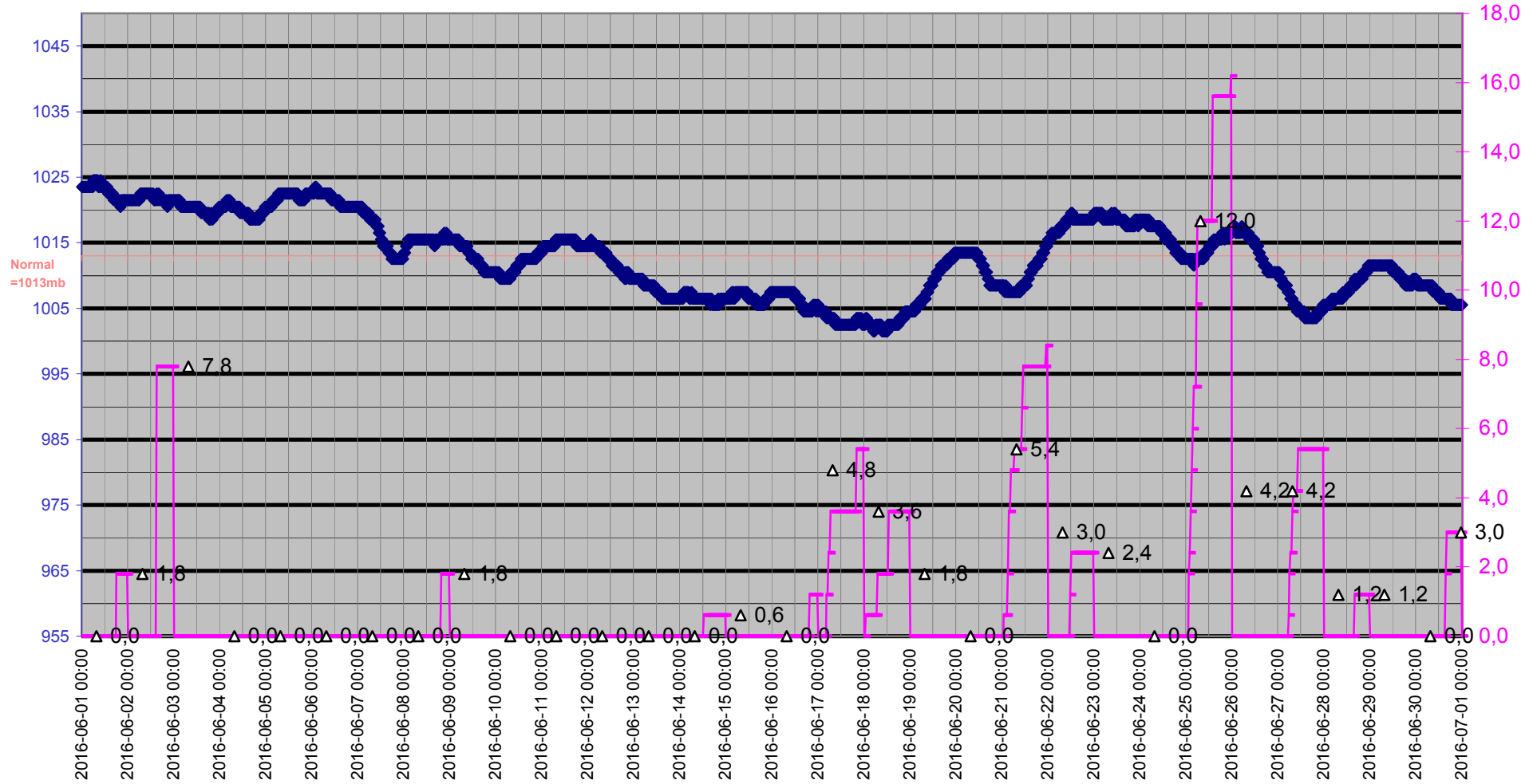

# Grund

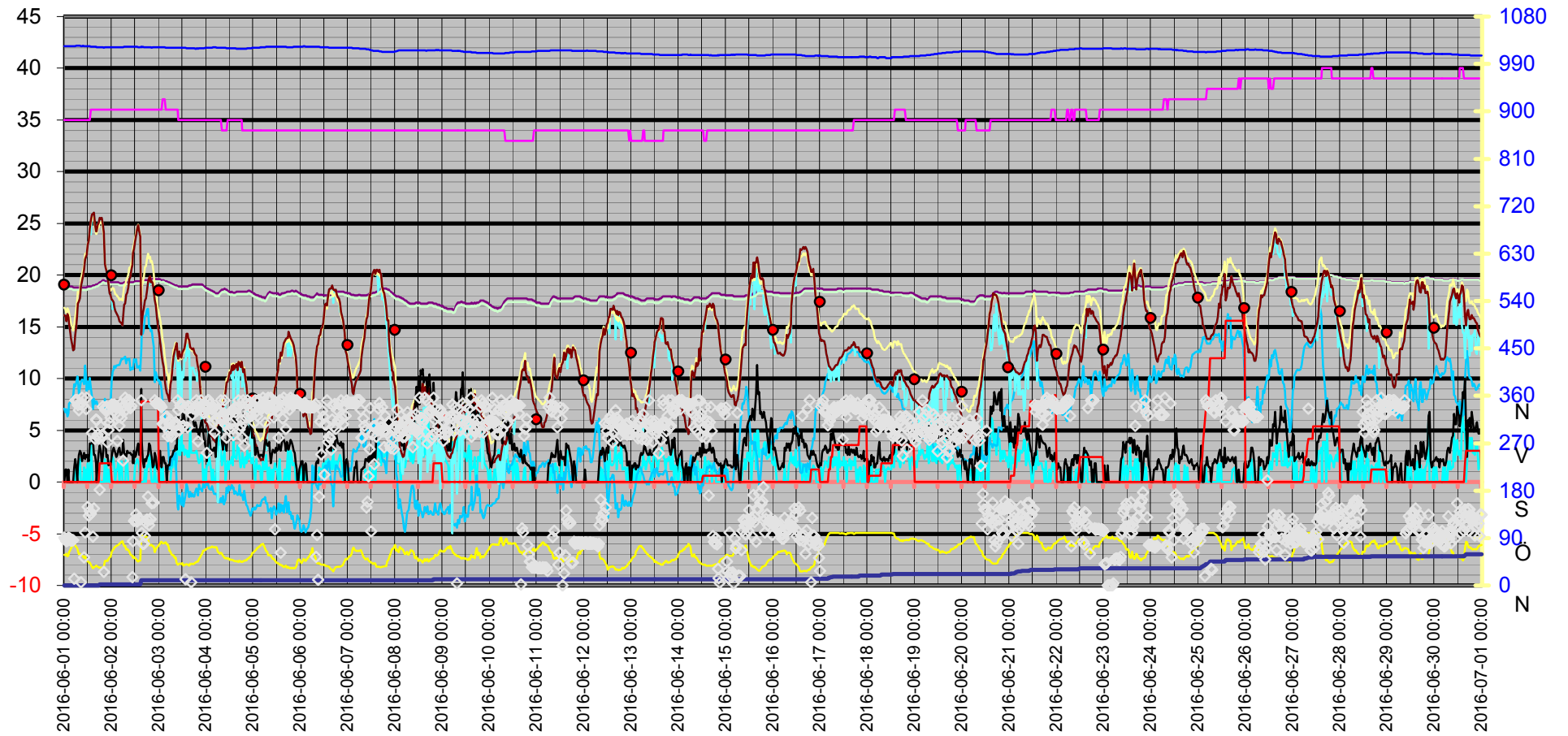
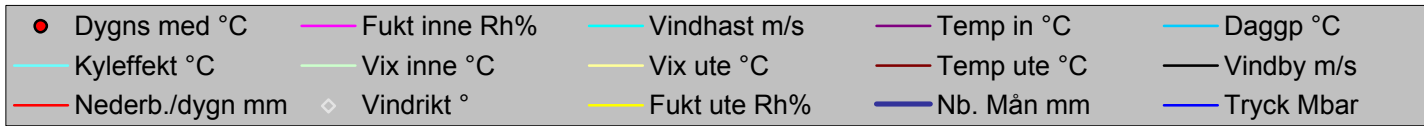

Datum	Vindrikt	Fukt inne	Fukt ute	Vindhast	Temp in	Temp ute	Nb. Mån	Tryck	Dagpp	Kyleffekt	Vix inne	Vix ute	Vindby	Korr lufttryck	Nederb./dygn
	°	Rh%	Rh%	m/s	°C	°C	mm	Mbar	°C	°C	°C	°C	m/s		mm
2016-06-01 00:00	91	35	58	0,0	19,03	16,13	0,0	1023,52	7,08	16,13	18,78	16,84	0,0	0,00	0,0
2016-06-01 00:30	88	35	57	0,0	18,93	16,03	0,0	1023,52	6,72	16,03	18,68	16,69	1,2	0,00	0,0
2016-06-01 01:00	84	35	60	0,0	18,93	15,53	0,0	1023,52	7,05	15,53	18,68	16,36	1,2	0,00	0,0
2016-06-01 01:30	85	35	55	0,0	18,93	16,23	0,0	1023,52	6,36	16,23	18,68	16,78	0,0	0,00	0,0
2016-06-01 02:00	91	35	57	0,0	18,93	15,93	0,0	1023,52	6,63	15,93	18,68	16,59	1,2	0,00	0,0
2016-06-01 02:30	88	35	63	0,0	18,93	15,33	0,0	1023,52	7,61	15,33	18,68	16,33	0,0	0,00	0,0
2016-06-01 03:00	89	35	66	0,0	18,93	14,63	0,0	1023,52	7,66	14,63	18,68	15,82	0,0	0,00	0,0
2016-06-01 03:30	85	35	71	0,0	18,93	13,83	0,0	1023,52	8,02	13,83	18,68	15,33	0,0	0,00	0,0
2016-06-01 04:00	86	35	74	0,0	18,93	13,33	0,0	1023,52	8,18	13,33	18,68	15,03	0,0	0,00	0,0
2016-06-01 04:30	86	35	77	0,0	18,83	12,72	0,0	1023,52	8,21	12,72	18,58	14,64	0,0	0,00	0,0
2016-06-01 05:00	13	35	83	0,0	18,83	12,82	0,0	1023,52	9,46	12,82	18,58	15,18	1,4	0,00	0,0
2016-06-01 05:30	351	35	75	1,4	18,83	14,23	0,0	1023,52	9,25	14,23	18,58	16,00	2,2	0,00	0,0
2016-06-01 06:00	351	35	73	0,0	18,83	15,03	0,0	1024,52	9,60	15,03	18,58	16,67	1,4	0,00	0,0
2016-06-01 06:30	351	35	70	0,0	18,83	16,33	0,0	1024,52	10,19	16,33	18,58	17,77	0,0	0,00	0,0
2016-06-01 07:00	343	35	66	0,0	18,83	17,23	0,0	1024,52	10,12	17,23	18,58	18,42	1,4	0,00	0,0
2016-06-01 07:30	333	35	59	1,2	18,83	17,43	0,0	1024,52	8,56	17,43	18,58	18,20	2,6	0,00	0,0
2016-06-01 08:00	345	35	60	2,2	18,83	17,73	0,0	1024,52	9,10	17,73	18,58	18,56	3,0	0,00	0,0
2016-06-01 08:30	6	35	58	0,0	18,83	18,93	0,0	1023,52	9,69	18,93	18,58	19,65	2,8	0,00	0,0
2016-06-01 09:00	356	35	57	0,0	18,83	19,43	0,0	1023,52	9,88	19,43	18,58	20,09	2,0	0,00	0,0
2016-06-01 09:30	342	35	55	0,0	18,83	19,93	0,0	1024,52	9,78	19,93	18,58	20,48	2,4	0,00	0,0
2016-06-01 10:00	53	35	52	1,4	18,83	20,53	0,0	1023,52	9,45	20,53	18,58	20,92	2,8	0,00	0,0
2016-06-01 10:30	101	35	55	0,0	18,83	21,53	0,0	1023,52	11,26	21,53	18,58	22,08	2,2	0,00	0,0
2016-06-01 11:00	335	35	50	1,2	18,83	21,83	0,0	1023,52	10,02	21,83	18,58	22,12	2,6	0,00	0,0
2016-06-01 11:30	356	35	46	0,0	18,83	21,93	0,0	1023,52	8,79	21,93	18,58	22,03	2,4	0,00	0,0
2016-06-01 12:00	149	35	46	1,8	18,93	22,93	0,0	1023,52	9,69	22,93	18,68	23,03	2,6	0,00	0,0
2016-06-01 12:30	132	35	43	0,0	18,93	23,33	0,0	1023,52	8,98	23,33	18,68	23,29	2,0	0,00	0,0
2016-06-01 13:00	141	35	43	0,0	18,93	24,53	0,0	1023,52	10,05	24,53	18,68	24,49	3,7	0,00	0,0
2016-06-01 13:30	136	36	39	3,7	18,93	25,23	0,0	1022,52	9,10	23,94	18,72	25,02	3,7	0,00	0,0
2016-06-01 14:00	289	36	36	1,6	18,93	25,84	0,0	1022,52	8,34	25,84	18,72	25,50	3,7	0,00	0,0
2016-06-01 14:30	93	36	33	0,0	19,03	25,94	0,0	1022,52	7,03	25,94	18,82	25,48	4,1	0,00	0,0
2016-06-01 15:00	146	36	35	0,0	19,03	26,04	0,0	1022,52	8,07	26,04	18,82	25,66	2,6	0,00	0,0
2016-06-01 15:30	278	36	36	0,0	19,03	24,93	0,0	1022,52	7,56	24,93	18,82	24,60	2,6	0,00	0,0
2016-06-01 16:00	315	36	38	0,0	19,13	24,23	0,0	1022,52	7,81	24,23	18,92	23,98	1,8	0,00	0,0
2016-06-01 16:30	314	36	38	0,0	19,13	24,23	0,0	1021,52	7,81	24,23	18,92	23,98	0,0	0,00	0,0
2016-06-01 17:00	286	36	36	1,2	19,13	24,83	0,0	1021,52	7,47	24,83	18,92	24,50	1,6	0,00	0,0
2016-06-01 17:30	279	36	35	1,2	19,23	25,03	0,0	1021,52	7,19	25,03	19,02	24,66	2,8	0,00	0,0
2016-06-01 18:00	182	36	34	0,0	19,33	25,53	1,8	1021,52	7,17	25,53	19,12	25,12	3,5	1,80	1,8
2016-06-01 18:30	302	36	34	0,0	19,33	25,43	1,8	1021,52	7,08	25,43	19,12	25,02	3,0	1,80	1,8
2016-06-01 19:00	285	36	34	0,0	19,43	25,53	1,8	1021,52	7,17	25,53	19,22	25,12	1,8	0,00	1,8
2016-06-01 19:30	340	36	35	0,0	19,53	24,93	1,8	1021,52	7,11	24,93	19,32	24,56	2,4	0,00	1,8
2016-06-01 20:00	26	36	36	0,0	19,53	24,13	1,8	1020,52	6,86	24,13	19,32	23,80	3,7	0,00	1,8
2016-06-01 20:30	337	36	46	2,2	19,43	21,13	1,8	1021,52	8,07	21,13	19,22	21,23	5,4	0,00	1,8
2016-06-01 21:00	333	36	46	0,0	19,43	20,83	1,8	1021,52	7,79	20,83	19,22	20,93	4,1	0,00	1,8
2016-06-01 21:30	340	36	47	1,8	19,43	20,43	1,8	1021,52	7,77	20,43	19,22	20,58	2,4	0,00	1,8
2016-06-01 22:00	271	36	46	0,0	19,43	19,83	1,8	1021,52	6,89	19,83	19,22	19,93	2,6	0,00	1,8
2016-06-01 22:30	295	36	50	1,2	19,43	19,13	1,8	1021,52	7,55	19,13	19,22	19,42	1,6	0,00	1,8

Datum	Vindrikt	Fukt inne	Fukt ute	Vindhast	Temp in	Temp ute	Nb. Mån	Tryck	Dagpp	Kyleffekt	Vix inne	Vix ute	Vindby	Korr lufttryck	Nederb./dygn
	°	Rh%	Rh%	m/s	°C	°C	mm	Mbar	°C	°C	°C	°C	m/s		mm
2016-06-01 23:00	309	36	53	0,0	19,33	18,23	1,8	1021,52	7,64	18,23	19,12	18,67	1,8	0,00	1,8
2016-06-01 23:30	319	36	54	0,0	19,33	18,03	1,8	1021,52	7,74	18,03	19,12	18,53	1,6	0,00	1,8
2016-06-02 00:00	344	36	63	2,0	19,33	17,63	1,8	1021,52	9,77	17,63	19,12	18,63	2,4	0,00	0,0
2016-06-02 00:30	339	36	67	2,4	19,33	17,53	1,8	1021,52	10,64	16,68	19,12	18,78	3,0	0,00	0,0
2016-06-02 01:00	331	36	69	2,0	19,33	17,33	1,8	1021,52	10,92	17,33	19,12	18,71	3,3	0,00	0,0
2016-06-02 01:30	344	36	72	1,4	19,33	16,93	1,8	1021,52	11,21	16,93	19,12	18,50	3,1	0,00	0,0
2016-06-02 02:00	339	36	73	0,0	19,33	16,53	1,8	1021,52	11,04	16,53	19,12	18,17	2,8	0,00	0,0
2016-06-02 02:30	340	36	75	1,2	19,33	16,33	1,8	1021,52	11,27	16,33	19,12	18,10	2,4	0,00	0,0
2016-06-02 03:00	274	36	76	1,2	19,33	16,13	1,8	1021,52	11,29	16,13	19,12	17,97	2,6	0,00	0,0
2016-06-02 03:30	320	36	77	2,0	19,33	15,93	1,8	1021,52	11,30	15,93	19,12	17,84	3,1	0,00	0,0
2016-06-02 04:00	303	36	79	0,0	19,23	15,53	1,8	1021,52	11,32	15,53	19,02	17,59	3,3	0,00	0,0
2016-06-02 04:30	345	36	81	1,2	19,23	15,43	1,8	1021,52	11,61	15,43	19,02	17,63	2,6	0,00	0,0
2016-06-02 05:00	318	36	83	2,0	19,23	15,33	1,8	1021,52	11,90	15,33	19,02	17,68	2,6	0,00	0,0
2016-06-02 05:30	338	36	84	0,0	19,23	15,13	1,8	1021,52	11,89	15,13	19,02	17,55	3,0	0,00	0,0
2016-06-02 06:00	237	36	80	0,0	19,23	15,93	1,8	1021,52	11,90	15,93	19,02	18,06	4,1	0,00	0,0
2016-06-02 06:30	342	36	75	0,0	19,33	17,13	1,8	1022,52	12,04	17,13	19,12	18,91	2,8	0,00	0,0
2016-06-02 07:00	356	36	75	0,0	19,33	17,23	1,8	1022,52	12,14	17,23	19,12	19,01	2,6	0,00	0,0
2016-06-02 07:30	334	36	68	2,2	19,33	18,13	1,8	1022,52	11,45	18,13	19,12	19,44	2,4	0,00	0,0
2016-06-02 08:00	351	36	69	2,0	19,33	18,33	1,8	1022,52	11,87	18,33	19,12	19,71	3,0	0,00	0,0
2016-06-02 08:30	344	36	67	0,0	19,33	18,83	1,8	1022,52	11,88	18,83	19,12	20,08	2,8	0,00	0,0
2016-06-02 09:00	351	36	64	0,0	19,33	19,63	1,8	1022,52	11,91	19,63	19,12	20,70	2,8	0,00	0,0
2016-06-02 09:30	337	36	59	0,0	19,33	19,83	1,8	1022,52	10,80	19,83	19,12	20,60	2,8	0,00	0,0
2016-06-02 10:00	341	36	57	0,0	19,33	20,53	1,8	1022,52	10,91	20,53	19,12	21,19	2,6	0,00	0,0
2016-06-02 10:30	16	36	56	0,0	19,33	21,03	1,8	1022,52	11,09	21,03	19,12	21,64	2,6	0,00	0,0
2016-06-02 11:00	84	36	52	0,0	19,33	22,13	1,8	1022,52	10,92	22,13	19,12	22,53	1,8	0,00	0,0
2016-06-02 11:30	122	36	54	0,0	19,33	22,53	1,8	1022,52	11,89	22,53	19,12	23,03	3,0	0,00	0,0
2016-06-02 12:00	124	36	51	1,6	19,43	23,23	1,8	1022,52	11,62	23,23	19,22	23,58	2,4	0,00	0,0
2016-06-02 12:30	135	36	50	1,8	19,43	23,83	1,8	1022,52	11,85	23,83	19,22	24,13	2,6	0,00	0,0
2016-06-02 13:00	121	36	46	2,2	19,43	24,43	1,8	1022,52	11,05	24,43	19,22	24,53	3,3	0,00	0,0
2016-06-02 13:30	126	36	45	2,0	19,43	24,83	1,8	1021,52	11,05	24,83	19,22	24,89	3,7	0,00	0,0
2016-06-02 14:00	125	36	47	1,6	19,43	24,23	1,8	1021,52	11,21	24,23	19,22	24,38	2,6	0,00	0,0
2016-06-02 14:30	125	36	47	0,0	19,43	23,73	1,8	1021,52	10,76	23,73	19,22	23,88	2,6	0,00	0,0
2016-06-02 15:00	351	36	94	0,0	19,43	14,23	9,6	1022,52	12,78	14,23	19,22	17,44	9,0	7,80	7,8
2016-06-02 15:30	100	36	98	0,0	19,53	15,33	9,6	1021,52	14,53	15,33	19,32	18,88	3,9	7,80	7,8
2016-06-02 16:00	79	36	91	0,0	19,53	16,33	9,6	1022,52	14,34	16,33	19,32	19,30	2,0	0,00	7,8
2016-06-02 16:30	79	36	91	0,0	19,53	16,83	9,6	1021,52	14,83	16,83	19,32	19,80	1,4	0,00	7,8
2016-06-02 17:00	94	36	94	1,2	19,53	17,53	9,6	1021,52	16,04	17,53	19,32	20,75	2,2	0,00	7,8
2016-06-02 17:30	119	36	93	0,0	19,53	17,73	9,6	1021,52	16,07	17,73	19,32	20,86	2,0	0,00	7,8
2016-06-02 18:00	125	36	92	1,6	19,53	18,53	9,6	1021,52	16,68	18,53	19,32	21,58	2,4	0,00	7,8
2016-06-02 18:30	169	36	88	1,4	19,53	19,33	9,6	1021,52	16,75	19,33	19,32	22,06	2,6	0,00	7,8
2016-06-02 19:00	115	36	77	2,6	19,63	19,73	9,6	1021,52	14,97	19,00	19,42	21,65	3,7	0,00	7,8
2016-06-02 19:30	126	36	76	2,6	19,63	19,93	9,6	1021,52	14,95	19,21	19,42	21,78	3,5	0,00	7,8
2016-06-02 20:00	125	36	77	1,4	19,63	19,33	9,6	1021,52	14,58	19,33	19,42	21,25	3,0	0,00	7,8
2016-06-02 20:30	156	36	77	0,0	19,63	19,43	9,6	1020,52	14,68	19,43	19,42	21,35	2,4	0,00	7,8
2016-06-02 21:00	159	36	74	0,0	19,63	19,23	9,6	1021,52	13,85	19,23	19,42	20,94	1,4	0,00	7,8
2016-06-02 21:30	157	36	74	0,0	19,73	18,43	9,6	1021,52	13,08	18,43	19,52	20,14	1,6	0,00	7,8

Datum	Vindrikt	Fukt inne	Fukt ute	Vindhast	Temp in	Temp ute	Nb. Mån	Tryck	Daggp	Kyleffekt	Vix inne	Vix ute	Vindby	Korr lufttryck	Nederb./dygn
	°	Rh%	Rh%	m/s	°C	°C	mm	Mbar	°C	°C	°C	°C	m/s		mm
2016-06-02 22:00	351	36	63	1,6	19,63	17,53	9,6	1021,52	9,68	17,53	19,42	18,53	2,8	0,00	7,8
2016-06-02 22:30	346	36	69	0,0	19,63	17,03	9,6	1021,52	10,63	17,03	19,42	18,41	2,4	0,00	7,8
2016-06-02 23:00	346	36	72	0,0	19,63	15,93	9,6	1021,52	10,25	15,93	19,42	17,50	1,4	0,00	7,8
2016-06-02 23:30	346	36	74	0,0	19,63	15,03	9,6	1021,52	9,81	15,03	19,42	16,74	1,2	0,00	7,8
2016-06-03 00:00	346	36	77	1,2	19,63	14,43	9,6	1021,52	9,85	14,43	19,42	16,34	1,6	0,00	0,0
2016-06-03 00:30	343	36	79	2,2	19,63	13,63	9,6	1021,52	9,48	13,63	19,42	15,68	3,0	0,00	0,0
2016-06-03 01:00	342	36	82	1,2	19,53	13,23	9,6	1021,52	9,66	13,23	19,32	15,50	2,4	0,00	0,0
2016-06-03 01:30	339	36	83	0,0	19,53	12,32	9,6	1021,52	8,97	12,32	19,32	14,68	1,4	0,00	0,0
2016-06-03 02:00	307	37	80	1,4	19,53	11,62	9,6	1021,52	7,73	11,62	19,36	13,75	2,4	0,00	0,0
2016-06-03 02:30	305	37	80	0,0	19,53	11,12	9,6	1021,52	7,25	11,12	19,36	13,25	2,4	0,00	0,0
2016-06-03 03:00	304	37	81	0,0	19,43	9,92	9,6	1021,52	6,27	9,92	19,26	12,13	1,8	0,00	0,0
2016-06-03 03:30	319	36	82	0,0	19,43	9,12	9,6	1020,52	5,67	9,12	19,22	11,40	1,8	0,00	0,0
2016-06-03 04:00	321	36	78	0,0	19,43	8,62	9,6	1020,52	4,44	8,62	19,22	10,61	0,0	0,00	0,0
2016-06-03 04:30	283	36	78	0,0	19,33	8,42	9,6	1020,52	4,25	8,42	19,12	10,41	1,6	0,00	0,0
2016-06-03 05:00	292	36	71	0,0	19,33	8,02	9,6	1020,52	2,48	8,02	19,12	9,53	1,6	0,00	0,0
2016-06-03 05:30	307	36	66	0,0	19,33	7,82	9,6	1020,52	1,22	7,82	19,12	9,01	1,6	0,00	0,0
2016-06-03 06:00	314	36	64	0,0	19,23	9,42	9,6	1020,52	2,28	9,42	19,02	10,49	2,4	0,00	0,0
2016-06-03 06:30	282	36	59	1,4	19,23	9,92	9,6	1020,52	1,55	9,92	19,02	10,70	2,4	0,00	0,0
2016-06-03 07:00	285	36	57	1,4	19,13	11,12	9,6	1020,52	2,17	11,12	18,92	11,78	2,6	0,00	0,0
2016-06-03 07:30	307	36	57	2,6	19,13	12,12	9,6	1020,52	3,10	10,98	18,92	12,79	3,0	0,00	0,0
2016-06-03 08:00	304	36	52	1,8	19,03	12,62	9,6	1020,52	2,19	12,62	18,82	13,02	3,0	0,00	0,0
2016-06-03 08:30	310	36	53	1,2	19,03	13,02	9,6	1020,52	2,84	13,02	18,82	13,47	3,5	0,00	0,0
2016-06-03 09:00	304	36	42	2,0	19,03	13,43	9,6	1020,52	-0,25	13,43	18,82	13,34	3,1	0,00	0,0
2016-06-03 09:30	351	36	39	3,3	18,93	12,22	9,6	1020,52	-2,41	9,54	18,72	12,01	5,8	0,00	0,0
2016-06-03 10:00	333	35	39	4,1	18,93	11,92	9,6	1020,52	-2,68	7,63	18,68	11,71	6,4	0,00	0,0
2016-06-03 10:30	294	35	41	2,6	18,93	12,62	9,6	1020,52	-1,32	11,51	18,68	12,50	4,9	0,00	0,0
2016-06-03 11:00	342	35	41	2,6	18,93	12,12	9,6	1020,52	-1,77	10,98	18,68	12,00	5,8	0,00	0,0
2016-06-03 11:30	345	35	40	4,9	18,93	12,02	9,6	1020,52	-2,22	7,02	18,68	11,85	6,0	0,00	0,0
2016-06-03 12:00	300	35	42	3,0	18,93	12,52	9,6	1020,52	-1,06	10,64	18,68	12,44	5,0	0,00	0,0
2016-06-03 12:30	303	35	38	3,5	18,93	12,72	9,6	1020,52	-2,35	10,11	18,68	12,47	6,8	0,00	0,0
2016-06-03 13:00	338	35	39	2,6	18,93	12,92	9,6	1020,52	-1,79	11,82	18,68	12,71	6,2	0,00	0,0
2016-06-03 13:30	12	35	39	3,1	18,93	13,53	9,6	1020,52	-1,26	11,73	18,68	13,31	5,0	0,00	0,0
2016-06-03 14:00	336	35	40	3,0	18,93	14,33	9,6	1019,52	-0,17	12,61	18,68	14,16	4,9	0,00	0,0
2016-06-03 14:30	300	35	39	2,4	18,93	14,33	9,6	1019,52	-0,55	13,30	18,68	14,11	5,2	0,00	0,0
2016-06-03 15:00	341	35	39	3,0	18,93	13,93	9,6	1019,52	-0,90	12,17	18,68	13,71	6,0	0,00	0,0
2016-06-03 15:30	339	35	38	2,4	19,03	13,73	9,6	1019,52	-1,47	12,67	18,78	13,47	6,6	0,00	0,0
2016-06-03 16:00	339	35	41	5,2	19,03	13,02	9,6	1019,52	-0,97	7,85	18,78	12,90	6,2	0,00	0,0
2016-06-03 16:30	6	35	40	2,8	19,03	12,92	9,6	1019,52	-1,42	11,08	18,78	12,75	6,2	0,00	0,0
2016-06-03 17:00	324	35	41	2,8	19,13	12,82	9,6	1019,52	-1,15	10,97	18,88	12,70	7,9	0,00	0,0
2016-06-03 17:30	336	35	40	2,8	19,13	12,92	9,6	1019,52	-1,42	11,08	18,88	12,75	5,8	0,00	0,0
2016-06-03 18:00	338	35	41	2,8	19,13	12,52	9,6	1019,52	-1,41	10,64	18,88	12,40	5,4	0,00	0,0
2016-06-03 18:30	337	35	43	2,8	19,13	12,32	9,6	1018,52	-0,89	10,42	18,88	12,28	5,8	0,00	0,0
2016-06-03 19:00	351	35	44	3,0	19,13	12,22	9,6	1018,52	-0,65	10,31	18,88	12,23	5,4	0,00	0,0
2016-06-03 19:30	332	35	45	2,8	19,13	11,72	9,6	1019,52	-0,77	9,77	18,88	11,78	4,9	0,00	0,0
2016-06-03 20:00	273	35	45	2,2	19,13	11,12	9,6	1018,52	-1,31	11,12	18,88	11,17	5,0	0,00	0,0
2016-06-03 20:30	347	35	50	1,8	19,13	10,62	9,6	1019,52	-0,23	10,62	18,88	10,92	4,3	0,00	0,0

Datum	Vindrikt	Fukt inne	Fukt ute	Vindhast	Temp in	Temp ute	Nb. Mån	Tryck	Dagpp	Kyleffekt	Vix inne	Vix ute	Vindby	Korr lufttryck	Nederb./dygn
	°	Rh%	Rh%	m/s	°C	°C	mm	Mbar	°C	°C	°C	°C	m/s		mm
2016-06-03 21:00	336	35	53	2,0	19,13	9,22	9,6	1019,52	-0,66	9,22	18,88	9,67	5,2	0,00	0,0
2016-06-03 21:30	351	35	57	2,6	19,13	8,02	9,6	1019,52	-0,72	6,65	18,88	8,68	5,8	0,00	0,0
2016-06-03 22:00	333	35	60	2,6	19,13	7,02	9,6	1019,52	-0,92	5,60	18,88	7,85	6,0	0,00	0,0
2016-06-03 22:30	329	35	66	0,0	19,03	6,32	9,6	1019,52	-0,21	6,32	18,78	7,51	4,9	0,00	0,0
2016-06-03 23:00	327	35	66	1,2	18,93	6,02	9,6	1019,52	-0,49	6,02	18,68	7,21	4,1	0,00	0,0
2016-06-03 23:30	345	35	67	1,2	18,83	5,72	9,6	1020,52	-0,56	5,72	18,58	6,97	3,5	0,00	0,0
2016-06-04 00:00	336	35	69	0,0	18,83	5,72	9,6	1020,52	-0,14	5,72	18,58	7,10	3,3	0,00	0,0
2016-06-04 00:30	252	35	69	1,6	18,73	5,62	9,6	1020,52	-0,23	5,62	18,48	7,00	2,0	0,00	0,0
2016-06-04 01:00	351	35	71	1,6	18,73	5,32	9,6	1020,52	-0,11	5,32	18,48	6,83	3,7	0,00	0,0
2016-06-04 01:30	351	35	71	2,6	18,63	4,82	9,6	1020,52	-0,59	3,27	18,37	6,33	4,9	0,00	0,0
2016-06-04 02:00	345	35	72	2,0	18,63	4,52	9,6	1020,52	-0,68	4,52	18,37	6,09	3,9	0,00	0,0
2016-06-04 02:30	322	35	72	1,2	18,53	4,42	9,6	1020,52	-0,77	4,42	18,27	5,99	2,6	0,00	0,0
2016-06-04 03:00	335	35	74	0,0	18,53	4,42	9,6	1020,52	-0,38	4,42	18,27	6,13	3,1	0,00	0,0
2016-06-04 03:30	311	35	73	1,2	18,43	4,12	9,6	1021,52	-0,86	4,12	18,17	5,76	3,0	0,00	0,0
2016-06-04 04:00	338	35	72	0,0	18,43	4,02	9,6	1021,52	-1,15	4,02	18,17	5,59	3,3	0,00	0,0
2016-06-04 04:30	290	35	72	0,0	18,33	4,02	9,6	1021,52	-1,15	4,02	18,07	5,59	3,3	0,00	0,0
2016-06-04 05:00	315	35	73	0,0	18,23	3,82	9,6	1021,52	-1,15	3,82	17,97	5,46	2,4	0,00	0,0
2016-06-04 05:30	331	35	72	1,4	18,23	4,02	9,6	1020,52	-1,15	4,02	17,97	5,59	4,3	0,00	0,0
2016-06-04 06:00	335	35	64	5,0	18,23	5,22	9,6	1020,52	-1,69	-1,97	17,97	6,29	5,0	0,00	0,0
2016-06-04 06:30	331	35	62	3,5	18,23	5,42	9,6	1020,52	-1,95	1,86	17,97	6,37	5,4	0,00	0,0
2016-06-04 07:00	319	35	60	2,8	18,43	5,92	9,6	1020,52	-1,95	3,43	18,17	6,75	4,7	0,00	0,0
2016-06-04 07:30	351	35	62	3,0	18,53	5,82	9,6	1020,52	-1,58	3,32	18,27	6,77	5,4	0,00	0,0
2016-06-04 08:00	313	34	60	1,6	18,63	5,92	9,6	1020,52	-1,95	5,92	18,33	6,75	3,9	0,00	0,0
2016-06-04 08:30	322	34	56	2,2	18,63	7,62	9,6	1020,52	-1,35	7,62	18,33	8,23	3,1	0,00	0,0
2016-06-04 09:00	327	34	54	2,8	18,63	7,32	9,6	1020,52	-2,15	4,96	18,33	7,82	4,1	0,00	0,0
2016-06-04 09:30	351	34	52	3,5	18,73	8,12	9,6	1020,52	-1,95	4,91	18,43	8,51	4,1	0,00	0,0
2016-06-04 10:00	305	34	51	0,0	18,63	8,72	9,6	1020,52	-1,68	8,72	18,33	9,06	3,7	0,00	0,0
2016-06-04 10:30	280	34	52	1,2	18,63	9,62	9,6	1019,52	-0,57	9,62	18,33	10,02	3,0	0,00	0,0
2016-06-04 11:00	323	35	50	2,0	18,53	9,72	9,6	1019,52	-1,05	9,72	18,27	10,01	4,5	0,00	0,0
2016-06-04 11:30	296	35	51	1,2	18,43	10,12	9,6	1019,52	-0,40	10,12	18,17	10,47	4,5	0,00	0,0
2016-06-04 12:00	325	35	48	2,0	18,43	10,62	9,6	1019,52	-0,82	10,62	18,17	10,82	5,2	0,00	0,0
2016-06-04 12:30	307	35	49	1,8	18,33	10,52	9,6	1019,52	-0,61	10,52	18,07	10,77	4,1	0,00	0,0
2016-06-04 13:00	332	35	48	2,4	18,43	11,22	9,6	1019,52	-0,27	10,03	18,17	11,42	5,2	0,00	0,0
2016-06-04 13:30	297	35	48	1,6	18,33	10,82	9,6	1019,52	-0,64	10,82	18,07	11,02	4,9	0,00	0,0
2016-06-04 14:00	285	35	47	4,3	18,33	11,32	9,6	1019,52	-0,49	6,91	18,07	11,47	6,4	0,00	0,0
2016-06-04 14:30	337	35	46	2,4	18,33	10,92	9,6	1019,52	-1,17	9,71	18,07	11,02	5,6	0,00	0,0
2016-06-04 15:00	329	35	46	2,4	18,33	11,22	9,6	1019,52	-0,90	10,03	18,07	11,32	6,6	0,00	0,0
2016-06-04 15:30	337	35	45	2,2	18,43	11,42	9,6	1018,52	-1,04	11,42	18,17	11,48	5,6	0,00	0,0
2016-06-04 16:00	338	35	46	3,5	18,43	10,82	9,6	1018,52	-1,26	7,96	18,17	10,92	5,8	0,00	0,0
2016-06-04 16:30	351	35	44	3,5	18,43	11,62	9,6	1018,52	-1,19	8,86	18,17	11,63	5,0	0,00	0,0
2016-06-04 17:00	296	35	47	2,2	18,43	11,52	9,6	1018,52	-0,31	11,52	18,17	11,67	5,6	0,00	0,0
2016-06-04 17:30	303	35	45	1,4	18,43	11,12	9,6	1018,52	-1,31	11,12	18,17	11,17	5,0	0,00	0,0
2016-06-04 18:00	315	35	44	1,8	18,43	11,62	9,6	1018,52	-1,19	11,62	18,17	11,63	4,7	0,00	0,0
2016-06-04 18:30	281	34	45	2,8	18,43	11,22	9,6	1018,52	-1,22	9,22	18,13	11,27	4,7	0,00	0,0
2016-06-04 19:00	351	34	45	2,0	18,43	10,62	9,6	1018,52	-1,76	10,62	18,13	10,67	6,6	0,00	0,0
2016-06-04 19:30	266	34	47	1,4	18,43	10,92	9,6	1018,52	-0,86	10,92	18,13	11,07	4,3	0,00	0,0

Datum	Vindrikt	Fukt inne	Fukt ute	Vindhast	Temp in	Temp ute	Nb. Mån	Tryck	Dagpp	Kyleffekt	Vix inne	Vix ute	Vindby	Korr lufttryck	Nederb./dygn
	°	Rh%	Rh%	m/s	°C	°C	mm	Mbar	°C	°C	°C	°C	m/s		mm
2016-06-04 20:00	346	34	47	2,4	18,43	10,02	9,6	1018,52	-1,67	8,76	18,13	10,17	3,7	0,00	0,0
2016-06-04 20:30	319	34	47	1,8	18,43	9,42	9,6	1018,52	-2,22	9,42	18,13	9,57	4,5	0,00	0,0
2016-06-04 21:00	351	34	50	3,0	18,43	8,32	9,6	1019,52	-2,33	6,05	18,13	8,61	5,4	0,00	0,0
2016-06-04 21:30	344	34	51	2,2	18,53	7,62	9,6	1019,52	-2,69	7,62	18,23	7,96	4,5	0,00	0,0
2016-06-04 22:00	330	34	53	2,6	18,53	6,72	9,6	1019,52	-2,97	5,28	18,23	7,17	4,9	0,00	0,0
2016-06-04 22:30	347	34	54	2,8	18,43	6,12	9,6	1019,52	-3,26	3,65	18,13	6,62	5,8	0,00	0,0
2016-06-04 23:00	322	34	57	1,8	18,43	5,62	9,6	1019,52	-2,96	5,62	18,13	6,28	6,0	0,00	0,0
2016-06-04 23:30	335	34	61	3,0	18,33	5,02	9,6	1020,52	-2,56	2,45	18,03	5,91	4,3	0,00	0,0
2016-06-05 00:00	342	34	62	2,2	18,23	4,62	9,6	1020,52	-2,71	4,62	17,93	5,57	4,3	0,00	0,0
2016-06-05 00:30	309	34	64	1,2	18,23	4,42	9,6	1020,52	-2,45	4,42	17,93	5,48	4,3	0,00	0,0
2016-06-05 01:00	351	34	66	0,0	18,13	3,72	9,6	1020,52	-2,67	3,72	17,83	4,91	2,6	0,00	0,0
2016-06-05 01:30	330	34	68	2,2	18,13	3,52	9,6	1020,52	-2,44	3,52	17,83	4,83	3,3	0,00	0,0
2016-06-05 02:00	322	34	71	1,4	18,03	3,12	9,6	1020,52	-2,22	3,12	17,73	4,63	3,3	0,00	0,0
2016-06-05 02:30	351	34	72	1,2	18,03	2,82	9,6	1020,52	-2,31	2,82	17,73	4,39	2,6	0,00	0,0
2016-06-05 03:00	351	34	74	1,6	17,93	2,42	9,6	1020,52	-2,30	2,42	17,63	4,13	2,4	0,00	0,0
2016-06-05 03:30	338	34	75	1,4	17,93	2,22	9,6	1021,52	-2,31	2,22	17,63	3,99	2,6	0,00	0,0
2016-06-05 04:00	334	34	77	0,0	17,93	2,12	9,6	1021,52	-2,03	2,12	17,63	4,03	2,6	0,00	0,0
2016-06-05 04:30	343	34	78	0,0	17,83	2,22	9,6	1021,52	-1,75	2,22	17,53	4,20	2,6	0,00	0,0
2016-06-05 05:00	356	34	79	2,0	17,83	2,12	9,6	1021,52	-1,67	2,12	17,53	4,17	2,4	0,00	0,0
2016-06-05 05:30	341	34	75	1,2	17,83	2,92	9,6	1021,52	-1,63	2,92	17,53	4,69	3,0	0,00	0,0
2016-06-05 06:00	309	34	70	1,2	17,73	4,12	9,6	1021,52	-1,46	4,12	17,43	5,56	3,9	0,00	0,0
2016-06-05 06:30	338	34	65	2,6	17,83	4,62	9,6	1022,52	-2,04	3,06	17,53	5,75	4,1	0,00	0,0
2016-06-05 07:00	336	34	64	1,2	18,03	4,82	9,6	1022,52	-2,07	4,82	17,73	5,88	3,5	0,00	0,0
2016-06-05 07:30	356	34	57	0,0	18,23	5,72	9,6	1022,52	-2,87	5,72	17,93	6,38	3,5	0,00	0,0
2016-06-05 08:00	351	34	57	1,4	18,33	5,92	9,6	1022,52	-2,68	5,92	18,03	6,58	3,9	0,00	0,0
2016-06-05 08:30	341	34	57	0,0	18,43	5,82	9,6	1022,52	-2,77	5,82	18,13	6,48	3,1	0,00	0,0
2016-06-05 09:00	356	34	57	0,0	18,33	6,12	9,6	1022,52	-2,49	6,12	18,03	6,78	1,8	0,00	0,0
2016-06-05 09:30	334	34	53	1,2	18,33	6,12	9,6	1022,52	-3,53	6,12	18,03	6,57	2,6	0,00	0,0
2016-06-05 10:00	342	34	50	0,0	18,23	8,02	9,6	1022,52	-2,61	8,02	17,93	8,31	3,1	0,00	0,0
2016-06-05 10:30	319	34	50	1,2	18,23	8,32	9,6	1022,52	-2,33	8,32	17,93	8,61	3,0	0,00	0,0
2016-06-05 11:00	107	34	47	1,8	18,23	9,12	9,6	1022,52	-2,49	9,12	17,93	9,27	2,8	0,00	0,0
2016-06-05 11:30	338	34	44	1,2	18,23	9,42	9,6	1022,52	-3,17	9,42	17,93	9,43	3,3	0,00	0,0
2016-06-05 12:00	330	34	42	1,2	18,23	10,42	9,6	1022,52	-2,94	10,42	17,93	10,34	3,0	0,00	0,0
2016-06-05 12:30	343	34	42	0,0	18,23	10,82	9,6	1022,52	-2,58	10,82	17,93	10,74	3,1	0,00	0,0
2016-06-05 13:00	280	34	41	1,2	18,13	11,82	9,6	1022,52	-2,04	11,82	17,83	11,70	3,7	0,00	0,0
2016-06-05 13:30	351	34	39	2,2	18,13	11,62	9,6	1022,52	-2,95	11,62	17,83	11,41	3,3	0,00	0,0
2016-06-05 14:00	62	34	39	0,0	18,13	12,52	9,6	1022,52	-2,15	12,52	17,83	12,31	3,0	0,00	0,0
2016-06-05 14:30	351	34	38	0,0	18,23	12,22	9,6	1022,52	-2,79	12,22	17,93	11,97	3,7	0,00	0,0
2016-06-05 15:00	317	34	38	0,0	18,23	12,82	9,6	1022,52	-2,26	12,82	17,93	12,57	4,5	0,00	0,0
2016-06-05 15:30	356	34	35	0,0	18,23	13,43	9,6	1022,52	-2,94	13,43	17,93	13,05	4,1	0,00	0,0
2016-06-05 16:00	338	34	37	1,2	18,33	13,63	9,6	1022,52	-1,95	13,63	18,03	13,33	3,7	0,00	0,0
2016-06-05 16:30	297	34	38	0,0	18,33	13,83	9,6	1022,52	-1,38	13,83	18,03	13,57	3,0	0,00	0,0
2016-06-05 17:00	341	34	34	1,4	18,43	13,93	9,6	1021,52	-2,93	13,93	18,13	13,51	3,9	0,00	0,0
2016-06-05 17:30	347	34	36	3,1	18,43	13,93	9,6	1021,52	-2,09	12,17	18,13	13,59	3,3	0,00	0,0
2016-06-05 18:00	351	34	35	0,0	18,43	14,53	9,6	1021,52	-1,98	14,53	18,13	14,15	3,1	0,00	0,0
2016-06-05 18:30	334	34	33	0,0	18,43	14,23	9,6	1021,52	-3,11	14,23	18,13	13,78	3,5	0,00	0,0



Datum	Vindrikt	Fukt inne	Fukt ute	Vindhast	Temp in	Temp ute	Nb. Mån	Tryck	Dagpp	Kyleffekt	Vix inne	Vix ute	Vindby	Korr lufttryck	Nederb./dygn
	°	Rh%	Rh%	m/s	°C	°C	mm	Mbar	°C	°C	°C	°C	m/s		mm
2016-06-05 19:00	356	34	34	3,0	18,43	13,93	9,6	1021,52	-2,93	12,17	18,13	13,51	4,1	0,00	0,0
2016-06-05 19:30	351	34	33	2,6	18,53	13,73	9,6	1021,52	-3,55	12,67	18,23	13,27	3,9	0,00	0,0
2016-06-05 20:00	342	34	34	1,6	18,53	13,53	9,6	1021,52	-3,28	13,53	18,23	13,11	3,5	0,00	0,0
2016-06-05 20:30	343	34	33	1,8	18,43	13,23	9,6	1022,52	-3,98	13,23	18,13	12,77	3,0	0,00	0,0
2016-06-05 21:00	351	34	33	1,8	18,43	12,62	9,6	1022,52	-4,50	12,62	18,13	12,17	2,8	0,00	0,0
2016-06-05 21:30	347	34	35	0,0	18,53	12,12	9,6	1022,52	-4,08	12,12	18,23	11,75	1,8	0,00	0,0
2016-06-05 22:00	351	34	39	0,0	18,43	10,82	9,6	1022,52	-3,66	10,82	18,13	10,61	1,2	0,00	0,0
2016-06-05 22:30	347	34	45	0,0	18,43	9,02	9,6	1022,52	-3,21	9,02	18,13	9,07	0,0	0,00	0,0
2016-06-05 23:00	347	34	49	0,0	18,33	7,42	9,6	1022,52	-3,45	7,42	18,03	7,66	0,0	0,00	0,0
2016-06-05 23:30	347	34	49	0,0	18,23	7,12	9,6	1022,52	-3,72	7,12	17,93	7,36	1,2	0,00	0,0
2016-06-06 00:00	345	34	45	0,0	18,23	7,42	9,6	1022,52	-4,66	7,42	17,93	7,47	1,6	0,00	0,0
2016-06-06 00:30	342	34	42	1,6	18,13	8,32	9,6	1022,52	-4,83	8,32	17,83	8,24	2,0	0,00	0,0
2016-06-06 01:00	339	34	45	0,0	18,13	7,42	9,6	1022,52	-4,66	7,42	17,83	7,47	2,0	0,00	0,0
2016-06-06 01:30	339	34	50	0,0	18,03	6,32	9,6	1023,52	-4,17	6,32	17,73	6,61	0,0	0,00	0,0
2016-06-06 02:00	347	34	48	1,4	18,03	6,62	9,6	1023,52	-4,47	6,62	17,73	6,81	1,6	0,00	0,0
2016-06-06 02:30	343	34	46	0,0	18,03	6,82	9,6	1022,52	-4,89	6,82	17,73	6,92	1,8	0,00	0,0
2016-06-06 03:00	339	34	48	0,0	18,03	6,42	9,6	1022,52	-4,66	6,42	17,73	6,61	1,6	0,00	0,0
2016-06-06 03:30	339	34	50	0,0	17,93	5,92	9,6	1022,52	-4,54	5,92	17,63	6,21	0,0	0,00	0,0
2016-06-06 04:00	339	34	53	0,0	17,93	5,22	9,6	1022,52	-4,36	5,22	17,63	5,66	0,0	0,00	0,0
2016-06-06 04:30	339	34	55	0,0	17,93	5,12	9,6	1022,52	-3,93	5,12	17,63	5,67	0,0	0,00	0,0
2016-06-06 05:00	339	34	59	0,0	17,83	4,62	9,6	1022,52	-3,41	4,62	17,53	5,39	0,0	0,00	0,0
2016-06-06 05:30	339	34	63	0,0	17,83	4,72	9,6	1022,52	-2,39	4,72	17,53	5,72	0,0	0,00	0,0
2016-06-06 06:00	339	34	71	0,0	17,83	7,12	9,6	1022,52	1,61	7,12	17,53	8,63	0,0	0,00	0,0
2016-06-06 06:30	339	34	59	0,0	17,83	8,12	9,6	1022,52	-0,13	8,12	17,53	8,89	0,0	0,00	0,0
2016-06-06 07:00	339	34	57	0,0	17,93	10,32	9,6	1022,52	1,42	10,32	17,63	10,98	0,0	0,00	0,0
2016-06-06 07:30	345	34	52	0,0	18,03	11,92	9,6	1022,52	1,55	11,92	17,73	12,32	0,0	0,00	0,0
2016-06-06 08:00	54	34	45	0,0	18,13	12,32	9,6	1022,52	-0,22	12,32	17,83	12,38	1,8	0,00	0,0
2016-06-06 08:30	96	34	42	0,0	18,23	13,12	9,6	1022,52	-0,52	13,12	17,93	13,04	2,0	0,00	0,0
2016-06-06 09:00	11	34	41	0,0	18,13	13,33	9,6	1022,52	-0,70	13,33	17,83	13,20	1,8	0,00	0,0
2016-06-06 09:30	169	34	42	1,4	18,13	14,13	9,6	1022,52	0,38	14,13	17,83	14,04	3,3	0,00	0,0
2016-06-06 10:00	311	34	40	1,2	18,13	14,23	9,6	1021,52	-0,26	14,23	17,83	14,06	2,4	0,00	0,0
2016-06-06 10:30	249	34	39	1,2	18,13	14,83	9,6	1021,52	-0,11	14,83	17,83	14,61	2,4	0,00	0,0
2016-06-06 11:00	332	34	39	1,2	18,13	14,93	9,6	1021,52	-0,02	14,93	17,83	14,71	2,6	0,00	0,0
2016-06-06 11:30	321	34	39	1,8	18,03	15,43	9,6	1021,52	0,43	15,43	17,73	15,21	2,6	0,00	0,0
2016-06-06 12:00	210	34	39	0,0	18,03	16,53	9,6	1021,52	1,40	16,53	17,73	16,31	3,0	0,00	0,0
2016-06-06 12:30	306	34	38	1,6	18,03	17,13	9,6	1021,52	1,54	17,13	17,73	16,87	3,0	0,00	0,0
2016-06-06 13:00	305	34	38	2,0	18,03	17,23	9,6	1021,52	1,63	17,23	17,73	16,97	4,3	0,00	0,0
2016-06-06 13:30	351	34	37	1,4	18,03	17,03	9,6	1021,52	1,05	17,03	17,73	16,73	4,9	0,00	0,0
2016-06-06 14:00	272	34	37	2,2	18,03	17,93	9,6	1021,52	1,84	17,93	17,73	17,63	3,1	0,00	0,0
2016-06-06 14:30	282	34	36	2,0	18,03	18,63	9,6	1020,52	2,04	18,63	17,73	18,29	3,0	0,00	0,0
2016-06-06 15:00	279	34	33	1,6	18,13	18,73	9,6	1020,52	0,80	18,73	17,83	18,28	4,1	0,00	0,0
2016-06-06 15:30	258	34	31	2,0	18,13	18,73	9,6	1020,52	-0,15	18,73	17,83	18,21	3,0	0,00	0,0
2016-06-06 16:00	315	34	30	1,2	18,23	19,03	9,6	1020,52	-0,40	19,03	17,93	18,47	3,9	0,00	0,0
2016-06-06 16:30	341	34	27	3,1	18,33	18,63	9,6	1020,52	-2,34	17,31	18,03	17,97	4,5	0,00	0,0
2016-06-06 17:00	301	34	29	1,8	18,33	18,63	9,6	1020,52	-1,26	18,63	18,03	18,04	3,3	0,00	0,0
2016-06-06 17:30	345	34	33	1,2	18,43	18,53	9,6	1020,52	0,63	18,53	18,13	18,08	3,1	0,00	0,0

Datum	Vindrikt °	Fukt inne Rh%	Fukt ute Rh%	Vindhast m/s	Temp in °C	Temp ute °C	Nb. Mån mm	Tryck Mbar	Daggp °C	Kyleffekt °C	Vix inne °C	Vix ute °C	Vindby m/s	Korr lufttryck	Nederb./dygn mm
2016-06-06 18:00	297	34	35	2,0	18,43	18,63	9,6	1020,52	1,61	18,63	18,13	18,26	5,0	0,00	0,0
2016-06-06 18:30	334	34	36	1,2	18,43	18,13	9,6	1020,52	1,60	18,13	18,13	17,79	4,3	0,00	0,0
2016-06-06 19:00	313	34	36	1,8	18,43	17,83	9,6	1020,52	1,34	17,83	18,13	17,49	3,7	0,00	0,0
2016-06-06 19:30	344	34	36	2,2	18,43	17,73	9,6	1020,52	1,25	17,73	18,13	17,39	3,7	0,00	0,0
2016-06-06 20:00	313	34	36	2,6	18,43	17,33	9,6	1020,52	0,90	16,47	18,13	16,99	3,5	0,00	0,0
2016-06-06 20:30	351	34	37	2,2	18,43	16,43	9,6	1020,52	0,52	16,43	18,13	16,13	3,9	0,00	0,0
2016-06-06 21:00	318	34	38	1,4	18,43	16,03	9,6	1020,52	0,57	16,03	18,13	15,77	3,3	0,00	0,0
2016-06-06 21:30	306	34	39	0,0	18,43	15,63	9,6	1020,52	0,61	15,63	18,13	15,41	3,7	0,00	0,0
2016-06-06 22:00	340	34	42	0,0	18,43	15,23	9,6	1020,52	1,36	15,23	18,13	15,14	3,0	0,00	0,0
2016-06-06 22:30	341	34	46	0,0	18,33	14,43	9,6	1020,52	2,00	14,43	18,03	14,52	0,0	0,00	0,0
2016-06-06 23:00	322	34	50	1,2	18,33	12,62	9,6	1020,52	1,61	12,62	18,03	12,92	1,8	0,00	0,0
2016-06-06 23:30	351	34	49	1,8	18,33	12,32	9,6	1020,52	1,03	12,32	18,03	12,57	2,2	0,00	0,0
2016-06-07 00:00	347	34	51	0,0	18,23	11,62	9,6	1020,52	0,98	11,62	17,93	11,97	1,8	0,00	0,0
2016-06-07 00:30	347	34	54	0,0	18,23	11,12	9,6	1020,52	1,37	11,12	17,93	11,62	0,0	0,00	0,0
2016-06-07 01:00	347	34	55	0,0	18,23	10,52	9,6	1020,52	1,08	10,52	17,93	11,07	0,0	0,00	0,0
2016-06-07 01:30	347	34	57	0,0	18,13	9,92	9,6	1020,52	1,05	9,92	17,83	10,58	0,0	0,00	0,0
2016-06-07 02:00	347	34	62	0,0	18,13	9,42	9,6	1020,52	1,81	9,42	17,83	10,37	0,0	0,00	0,0
2016-06-07 02:30	347	34	68	0,0	18,13	8,72	9,6	1019,52	2,51	8,72	17,83	10,04	0,0	0,00	0,0
2016-06-07 03:00	347	34	72	0,0	18,13	8,52	9,6	1019,52	3,16	8,52	17,83	10,10	0,0	0,00	0,0
2016-06-07 03:30	346	34	68	0,0	18,03	9,22	9,6	1019,52	2,99	9,22	17,73	10,54	1,4	0,00	0,0
2016-06-07 04:00	346	34	66	0,0	18,03	9,62	9,6	1019,52	2,92	9,62	17,73	10,81	1,4	0,00	0,0
2016-06-07 04:30	351	34	65	0,0	18,03	9,92	9,6	1019,52	2,98	9,92	17,73	11,05	2,0	0,00	0,0
2016-06-07 05:00	351	34	66	0,0	18,03	10,02	9,6	1019,52	3,30	10,02	17,73	11,21	0,0	0,00	0,0
2016-06-07 05:30	351	34	65	0,0	18,13	10,32	9,6	1019,52	3,36	10,32	17,83	11,45	0,0	0,00	0,0
2016-06-07 06:00	351	34	66	0,0	18,13	10,52	9,6	1018,52	3,78	10,52	17,83	11,71	0,0	0,00	0,0
2016-06-07 06:30	334	34	67	0,0	18,03	10,82	9,6	1018,52	4,29	10,82	17,73	12,07	0,0	0,00	0,0
2016-06-07 07:00	280	34	65	0,0	18,03	11,92	9,6	1018,52	4,87	11,92	17,73	13,05	1,2	0,00	0,0
2016-06-07 07:30	280	34	60	0,0	18,03	12,72	9,6	1018,52	4,42	12,72	17,73	13,55	1,2	0,00	0,0
2016-06-07 08:00	317	34	54	0,0	18,03	13,43	9,6	1018,52	3,49	13,43	17,73	13,92	1,4	0,00	0,0
2016-06-07 08:30	303	34	52	0,0	18,03	13,93	9,6	1018,52	3,39	13,93	17,73	14,32	1,4	0,00	0,0
2016-06-07 09:00	295	34	49	1,2	18,03	15,03	9,6	1018,52	3,50	15,03	17,73	15,27	2,2	0,00	0,0
2016-06-07 09:30	148	34	50	0,0	18,03	15,73	9,6	1017,52	4,45	15,73	17,73	16,02	2,2	0,00	0,0
2016-06-07 10:00	159	34	51	0,0	18,13	16,03	9,6	1017,52	5,02	16,03	17,83	16,37	2,0	0,00	0,0
2016-06-07 10:30	207	34	47	0,0	18,13	17,13	9,6	1017,52	4,78	17,13	17,83	17,27	2,4	0,00	0,0
2016-06-07 11:00	259	34	45	0,0	18,23	18,03	9,6	1016,51	4,93	18,03	17,93	18,08	1,8	0,00	0,0
2016-06-07 11:30	337	34	45	1,4	18,23	18,03	9,6	1016,51	4,93	18,03	17,93	18,08	2,8	0,00	0,0
2016-06-07 12:00	103	34	43	0,0	18,23	18,93	9,6	1015,51	5,03	18,93	17,93	18,89	2,2	0,00	0,0
2016-06-07 12:30	286	34	42	0,0	18,23	20,03	9,6	1015,51	5,65	20,03	17,93	19,95	2,2	0,00	0,0
2016-06-07 13:00	302	34	40	1,4	18,33	20,33	9,6	1014,51	5,16	20,33	18,03	20,16	3,1	0,00	0,0
2016-06-07 13:30	230	34	42	1,2	18,33	20,53	9,6	1014,51	6,10	20,53	18,03	20,45	2,2	0,00	0,0
2016-06-07 14:00	303	34	41	0,0	18,33	20,13	9,6	1014,51	5,37	20,13	18,03	20,00	2,0	0,00	0,0
2016-06-07 14:30	282	34	36	2,2	18,43	20,53	9,6	1014,51	3,71	20,53	18,13	20,20	4,9	0,00	0,0
2016-06-07 15:00	294	34	36	2,4	18,43	20,53	9,6	1014,51	3,71	19,85	18,13	20,20	5,0	0,00	0,0
2016-06-07 15:30	336	34	36	3,9	18,53	20,33	9,6	1014,51	3,53	18,22	18,23	20,00	5,4	0,00	0,0
2016-06-07 16:00	347	34	36	2,4	18,63	20,53	9,6	1013,51	3,71	19,85	18,33	20,20	5,0	0,00	0,0
2016-06-07 16:30	309	34	35	2,4	18,63	20,23	9,6	1013,51	3,01	19,53	18,33	19,86	4,7	0,00	0,0

Datum	Vindrikt	Fukt inne	Fukt ute	Vindhast	Temp in	Temp ute	Nb. Mån	Tryck	Dagpp	Kyleffekt	Vix inne	Vix ute	Vindby	Korr lufttryck	Nederb./dygn
	°	Rh%	Rh%	m/s	°C	°C	mm	Mbar	°C	°C	°C	°C	m/s		mm
2016-06-07 17:00	300	34	35	1,6	18,73	20,13	9,6	1013,51	2,92	20,13	18,43	19,76	5,0	0,00	0,0
2016-06-07 17:30	339	34	36	3,0	18,73	18,93	9,6	1012,51	2,30	17,63	18,43	18,59	4,9	0,00	0,0
2016-06-07 18:00	292	34	36	2,6	18,73	18,53	9,6	1012,51	1,95	17,74	18,43	18,19	5,8	0,00	0,0
2016-06-07 18:30	263	34	37	2,4	18,73	18,23	9,6	1012,51	2,11	17,42	18,43	17,93	5,4	0,00	0,0
2016-06-07 19:00	322	34	37	2,6	18,73	17,63	9,6	1012,51	1,58	16,79	18,43	17,33	5,0	0,00	0,0
2016-06-07 19:30	293	34	37	3,1	18,73	16,83	9,6	1012,51	0,87	15,34	18,43	16,53	5,4	0,00	0,0
2016-06-07 20:00	288	34	46	2,4	18,63	15,63	9,6	1012,51	3,09	14,67	18,33	15,73	6,2	0,00	0,0
2016-06-07 20:30	310	34	48	3,9	18,63	15,63	9,6	1012,51	3,73	12,74	18,33	15,82	5,6	0,00	0,0
2016-06-07 21:00	310	34	51	3,0	18,63	13,93	9,6	1012,51	3,10	12,17	18,33	14,27	6,0	0,00	0,0
2016-06-07 21:30	266	34	57	2,8	18,43	12,62	9,6	1012,51	3,56	10,75	18,13	13,29	5,6	0,00	0,0
2016-06-07 22:00	261	34	62	3,3	18,43	11,82	9,6	1012,51	4,07	9,09	18,13	12,77	6,4	0,00	0,0
2016-06-07 22:30	277	34	69	3,3	18,23	10,82	9,6	1012,51	4,73	7,96	17,93	12,20	5,6	0,00	0,0
2016-06-07 23:00	298	34	69	3,9	18,23	10,62	9,6	1012,51	4,54	6,90	17,93	12,00	5,0	0,00	0,0
2016-06-07 23:30	259	34	73	3,1	18,13	9,72	9,6	1012,51	4,52	7,58	17,83	11,36	5,6	0,00	0,0
2016-06-08 00:00	297	34	77	2,2	18,03	9,22	9,6	1013,51	4,83	9,22	17,73	11,14	6,0	0,00	0,0
2016-06-08 00:30	302	34	66	2,0	17,93	7,52	9,6	1013,51	0,93	7,52	17,63	8,71	6,4	0,00	0,0
2016-06-08 01:00	334	34	68	2,4	17,93	6,42	9,6	1014,51	0,32	4,96	17,63	7,73	4,7	0,00	0,0
2016-06-08 01:30	313	34	65	1,8	17,93	5,72	9,6	1014,51	-0,99	5,72	17,63	6,85	5,2	0,00	0,0
2016-06-08 02:00	284	34	63	2,8	17,93	4,52	9,6	1015,51	-2,57	1,90	17,63	5,52	4,7	0,00	0,0
2016-06-08 02:30	297	34	73	1,6	17,83	3,32	9,6	1015,51	-1,63	3,32	17,53	4,96	4,9	0,00	0,0
2016-06-08 03:00	288	34	71	0,0	17,83	3,02	9,6	1015,51	-2,31	3,02	17,53	4,53	4,3	0,00	0,0
2016-06-08 03:30	298	34	69	2,4	17,73	2,72	9,6	1015,51	-3,00	1,06	17,43	4,10	3,5	0,00	0,0
2016-06-08 04:00	281	34	68	2,4	17,73	2,42	9,6	1015,51	-3,49	0,74	17,43	3,73	5,0	0,00	0,0
2016-06-08 04:30	312	34	63	1,8	17,63	2,52	9,6	1015,51	-4,46	2,52	17,33	3,52	3,1	0,00	0,0
2016-06-08 05:00	282	34	59	1,4	17,53	3,12	9,6	1015,51	-4,81	3,12	17,23	3,89	5,0	0,00	0,0
2016-06-08 05:30	314	34	61	2,0	17,53	3,42	9,6	1015,51	-4,07	3,42	17,23	4,31	4,5	0,00	0,0
2016-06-08 06:00	302	34	64	2,6	17,43	3,82	9,6	1015,51	-3,01	2,22	17,13	4,88	4,9	0,00	0,0
2016-06-08 06:30	329	34	59	2,4	17,33	5,22	9,6	1015,51	-2,85	3,70	17,03	5,99	4,7	0,00	0,0
2016-06-08 07:00	306	34	58	3,1	17,33	5,62	9,6	1015,51	-2,71	3,10	17,03	6,34	5,4	0,00	0,0
2016-06-08 07:30	318	34	62	2,6	17,23	5,42	9,6	1015,51	-1,95	3,91	16,93	6,37	5,2	0,00	0,0
2016-06-08 08:00	297	34	67	2,0	17,23	5,22	9,6	1015,51	-1,04	5,22	16,93	6,47	5,6	0,00	0,0
2016-06-08 08:30	322	34	66	3,0	17,23	6,12	9,6	1015,51	-0,40	3,65	16,93	7,31	5,0	0,00	0,0
2016-06-08 09:00	263	34	65	1,8	17,23	6,42	9,6	1015,51	-0,33	6,42	16,93	7,55	5,0	0,00	0,0
2016-06-08 09:30	299	34	61	2,2	17,23	6,92	9,6	1015,51	-0,77	6,92	16,93	7,81	4,9	0,00	0,0
2016-06-08 10:00	295	34	52	3,0	17,23	7,62	9,6	1015,51	-2,42	5,29	16,93	8,01	6,8	0,00	0,0
2016-06-08 10:30	325	34	51	3,5	17,33	7,72	9,6	1015,51	-2,60	4,46	17,03	8,06	8,5	0,00	0,0
2016-06-08 11:00	292	34	54	3,1	17,33	7,72	9,6	1015,51	-1,78	5,40	17,03	8,22	9,2	0,00	0,0
2016-06-08 11:30	294	34	51	4,1	17,33	8,52	9,6	1015,51	-1,87	3,54	17,03	8,86	7,3	0,00	0,0
2016-06-08 12:00	287	34	46	5,6	17,33	8,62	9,6	1015,51	-3,26	1,82	17,03	8,72	10,2	0,00	0,0
2016-06-08 12:30	356	34	49	3,1	17,33	8,82	9,6	1015,51	-2,17	6,60	17,03	9,06	7,5	0,00	0,0
2016-06-08 13:00	317	34	48	6,8	17,23	8,52	9,6	1015,51	-2,74	0,19	16,93	8,72	10,8	0,00	0,0
2016-06-08 13:30	318	34	46	4,9	17,23	9,02	9,6	1015,51	-2,89	3,30	16,93	9,12	10,4	0,00	0,0
2016-06-08 14:00	310	34	43	6,0	17,23	9,52	9,6	1015,51	-3,41	2,51	16,93	9,48	10,9	0,00	0,0
2016-06-08 14:30	315	34	47	2,4	17,23	8,52	9,6	1015,51	-3,04	7,18	16,93	8,67	9,6	0,00	0,0
2016-06-08 15:00	356	34	50	3,7	17,23	8,22	9,6	1015,51	-2,43	4,10	16,93	8,51	10,0	0,00	0,0
2016-06-08 15:30	291	34	46	3,0	17,23	9,22	9,6	1015,51	-2,71	7,04	16,93	9,32	10,0	0,00	0,0

Datum	Vindrikt	Fukt inne	Fukt ute	Vindhast	Temp in	Temp ute	Nb. Mån	Tryck	Dagpp	Kyleffekt	Vix inne	Vix ute	Vindby	Korr lufttryck	Nederb./dygn
	°	Rh%	Rh%	m/s	°C	°C	mm	Mbar	°C	°C	°C	°C	m/s		mm
2016-06-08 16:00	351	34	47	2,6	17,23	8,72	9,6	1014,51	-2,86	7,39	16,93	8,87	10,0	0,00	0,0
2016-06-08 16:30	270	34	50	6,0	17,23	8,32	9,6	1015,51	-2,33	0,95	16,93	8,61	8,7	0,00	0,0
2016-06-08 17:00	325	34	45	5,8	17,33	9,12	9,6	1015,51	-3,12	2,46	17,03	9,17	9,6	0,00	0,0
2016-06-08 17:30	331	34	46	4,1	17,33	8,82	9,6	1015,51	-3,08	3,90	17,03	8,92	10,4	0,00	0,0
2016-06-08 18:00	333	34	50	4,7	17,33	7,82	9,6	1015,51	-2,79	1,81	17,03	8,11	8,7	0,00	0,0
2016-06-08 18:30	278	34	50	4,3	17,33	7,62	9,6	1015,51	-2,98	2,46	17,03	7,91	8,3	0,00	0,0
2016-06-08 19:00	286	34	51	3,9	17,33	7,12	9,6	1015,51	-3,15	2,82	17,03	7,46	8,1	0,00	0,0
2016-06-08 19:30	356	34	51	3,7	17,23	7,12	11,4	1015,51	-3,15	2,82	16,93	7,46	9,6	1,80	1,8
2016-06-08 20:00	315	34	56	2,8	17,23	6,52	11,4	1015,51	-2,37	4,09	16,93	7,13	7,3	1,80	1,8
2016-06-08 20:30	336	34	58	3,5	17,23	6,32	11,4	1015,51	-2,06	2,87	16,93	7,04	6,9	0,00	1,8
2016-06-08 21:00	289	34	56	2,8	17,23	6,02	11,4	1016,51	-2,84	3,54	16,93	6,63	5,4	0,00	1,8
2016-06-08 21:30	321	34	57	3,7	17,13	5,72	11,4	1015,51	-2,87	1,18	16,83	6,38	6,8	0,00	1,8
2016-06-08 22:00	302	34	58	1,6	17,13	5,12	11,4	1016,51	-3,18	5,12	16,83	5,84	7,1	0,00	1,8
2016-06-08 22:30	332	34	64	2,6	17,13	4,52	11,4	1015,51	-2,35	2,96	16,83	5,58	5,8	0,00	1,8
2016-06-08 23:00	334	34	67	3,9	17,03	4,12	11,4	1015,51	-2,08	-0,68	16,73	5,37	4,1	0,00	1,8
2016-06-08 23:30	289	34	65	1,4	17,03	4,12	11,4	1015,51	-2,51	4,12	16,73	5,25	5,2	0,00	1,8
2016-06-09 00:00	323	34	64	3,5	17,03	3,92	11,4	1015,51	-2,92	0,16	16,73	4,98	4,7	0,00	0,0
2016-06-09 00:30	274	34	65	2,0	16,93	3,72	11,4	1015,51	-2,89	3,72	16,63	4,84	3,5	0,00	0,0
2016-06-09 01:00	309	34	64	2,4	16,83	3,72	11,4	1015,51	-3,11	2,11	16,53	4,78	4,5	0,00	0,0
2016-06-09 01:30	286	34	66	2,2	16,83	3,32	11,4	1015,51	-3,05	3,32	16,53	4,51	4,1	0,00	0,0
2016-06-09 02:00	320	34	69	2,0	16,83	3,02	11,4	1015,51	-2,71	3,02	16,53	4,40	3,7	0,00	0,0
2016-06-09 02:30	290	34	71	1,8	16,73	2,72	11,4	1015,51	-2,60	2,72	16,43	4,23	3,3	0,00	0,0
2016-06-09 03:00	291	34	73	1,6	16,73	2,52	11,4	1015,51	-2,40	2,52	16,43	4,16	3,0	0,00	0,0
2016-06-09 03:30	304	34	70	0,0	16,73	2,42	11,4	1015,51	-3,08	2,42	16,43	3,86	3,7	0,00	0,0
2016-06-09 04:00	321	34	75	1,2	16,73	2,32	11,4	1015,51	-2,21	2,32	16,43	4,09	3,0	0,00	0,0
2016-06-09 04:30	320	34	70	2,0	16,73	2,72	11,4	1015,51	-2,80	2,72	16,43	4,16	4,1	0,00	0,0
2016-06-09 05:00	344	34	66	5,0	16,73	2,82	11,4	1014,51	-3,53	-4,99	16,43	4,01	6,6	0,00	0,0
2016-06-09 05:30	316	34	62	2,0	16,63	3,12	11,4	1014,51	-4,12	3,12	16,33	4,06	7,1	0,00	0,0
2016-06-09 06:00	292	34	61	2,6	16,63	3,42	11,4	1014,51	-4,07	1,80	16,33	4,31	6,6	0,00	0,0
2016-06-09 06:30	338	34	58	2,2	16,73	4,02	11,4	1014,51	-4,21	4,02	16,43	4,73	6,9	0,00	0,0
2016-06-09 07:00	321	34	58	3,1	17,03	4,22	11,4	1014,51	-4,02	1,57	16,73	4,93	8,7	0,00	0,0
2016-06-09 07:30	4	34	55	4,3	17,23	4,62	11,4	1014,51	-4,40	-1,16	16,93	5,17	7,9	0,00	0,0
2016-06-09 08:00	336	34	56	3,7	17,33	5,12	11,4	1014,51	-3,68	0,48	17,03	5,72	7,3	0,00	0,0
2016-06-09 08:30	315	34	54	2,6	17,33	5,32	11,4	1014,51	-4,00	3,80	17,03	5,82	6,9	0,00	0,0
2016-06-09 09:00	294	34	53	1,2	17,33	6,42	11,4	1014,51	-3,25	6,42	17,03	6,87	7,1	0,00	0,0
2016-06-09 09:30	314	34	52	2,0	17,43	6,52	11,4	1013,51	-3,43	6,52	17,13	6,91	9,0	0,00	0,0
2016-06-09 10:00	298	34	50	5,4	17,43	7,12	11,4	1013,51	-3,44	-0,10	17,13	7,41	8,5	0,00	0,0
2016-06-09 10:30	346	34	52	3,0	17,33	6,82	11,4	1013,51	-3,15	4,41	17,03	7,21	10,6	0,00	0,0
2016-06-09 11:00	313	34	52	2,4	17,33	7,62	11,4	1012,51	-2,42	6,23	17,03	8,01	7,7	0,00	0,0
2016-06-09 11:30	327	34	50	2,8	17,33	6,72	11,4	1012,51	-3,80	4,30	17,03	7,01	7,3	0,00	0,0
2016-06-09 12:00	342	34	51	2,4	17,23	7,12	11,4	1012,51	-3,15	5,70	16,93	7,46	7,5	0,00	0,0
2016-06-09 12:30	292	34	49	2,0	17,23	7,52	11,4	1012,51	-3,36	7,52	16,93	7,76	7,5	0,00	0,0
2016-06-09 13:00	312	34	48	3,0	17,23	7,82	11,4	1012,51	-3,38	5,51	16,93	8,01	7,1	0,00	0,0
2016-06-09 13:30	336	34	51	3,5	17,23	8,02	11,4	1012,51	-2,33	4,80	16,93	8,36	8,9	0,00	0,0
2016-06-09 14:00	304	34	49	0,0	17,23	8,72	11,4	1012,51	-2,26	8,72	16,93	8,96	6,9	0,00	0,0
2016-06-09 14:30	356	34	57	3,0	17,23	6,72	11,4	1012,51	-1,93	4,30	16,93	7,38	9,0	0,00	0,0

Datum	Vindrikt	Fukt inne	Fukt ute	Vindhast	Temp in	Temp ute	Nb. Mån	Tryck	Dagpp	Kyleffekt	Vix inne	Vix ute	Vindby	Korr lufttryck	Nederb./dygn
	°	Rh%	Rh%	m/s	°C	°C	mm	Mbar	°C	°C	°C	°C	m/s		mm
2016-06-09 15:00	282	34	57	1,2	17,33	8,32	11,4	1011,51	-0,44	8,32	17,03	8,98	7,3	0,00	0,0
2016-06-09 15:30	315	34	53	1,4	17,23	7,02	11,4	1011,51	-2,70	7,02	16,93	7,47	5,4	0,00	0,0
2016-06-09 16:00	344	34	55	1,4	17,23	6,92	11,4	1011,51	-2,26	6,92	16,93	7,47	7,5	0,00	0,0
2016-06-09 16:30	291	34	51	2,4	17,33	8,52	11,4	1011,51	-1,87	7,18	17,03	8,86	7,1	0,00	0,0
2016-06-09 17:00	297	34	63	0,0	17,23	6,32	11,4	1011,51	-0,88	6,32	16,93	7,33	6,4	0,00	0,0
2016-06-09 17:30	304	34	71	0,0	17,33	6,12	11,4	1010,51	0,66	6,12	17,03	7,63	5,0	0,00	0,0
2016-06-09 18:00	314	34	57	2,4	17,33	7,42	11,4	1010,51	-1,28	6,02	17,03	8,08	6,9	0,00	0,0
2016-06-09 18:30	300	34	62	2,4	17,33	6,82	11,4	1010,51	-0,63	5,39	17,03	7,77	6,4	0,00	0,0
2016-06-09 19:00	291	34	60	2,0	17,43	6,72	11,4	1010,51	-1,20	6,72	17,13	7,55	5,4	0,00	0,0
2016-06-09 19:30	339	34	51	3,1	17,53	7,32	11,4	1010,51	-2,97	4,96	17,23	7,66	6,0	0,00	0,0
2016-06-09 20:00	351	34	55	3,0	17,53	6,42	11,4	1010,51	-2,72	3,98	17,23	6,97	5,6	0,00	0,0
2016-06-09 20:30	346	34	55	3,9	17,53	5,82	11,4	1010,51	-3,28	1,30	17,23	6,37	6,0	0,00	0,0
2016-06-09 21:00	290	34	53	2,4	17,53	6,12	11,4	1010,51	-3,53	4,65	17,23	6,57	6,0	0,00	0,0
2016-06-09 21:30	341	34	57	1,8	17,43	5,32	11,4	1010,51	-3,24	5,32	17,13	5,98	4,7	0,00	0,0
2016-06-09 22:00	304	34	59	1,6	17,43	5,42	11,4	1010,51	-2,66	5,42	17,13	6,19	4,5	0,00	0,0
2016-06-09 22:30	340	34	63	1,4	17,33	4,82	11,4	1010,51	-2,29	4,82	17,03	5,82	3,7	0,00	0,0
2016-06-09 23:00	325	34	66	1,2	17,33	4,22	11,4	1010,51	-2,20	4,22	17,03	5,41	2,8	0,00	0,0
2016-06-09 23:30	306	34	68	0,0	17,23	3,72	11,4	1010,51	-2,25	3,72	16,93	5,03	2,6	0,00	0,0
2016-06-10 00:00	313	34	71	0,0	17,13	3,02	11,4	1010,51	-2,31	3,02	16,83	4,53	2,2	0,00	0,0
2016-06-10 00:30	310	34	74	1,2	17,13	2,42	11,4	1010,51	-2,30	2,42	16,83	4,13	1,8	0,00	0,0
2016-06-10 01:00	313	34	77	0,0	17,03	1,82	11,4	1010,51	-2,32	1,82	16,73	3,73	1,4	0,00	0,0
2016-06-10 01:30	356	34	78	0,0	16,93	1,82	11,4	1010,51	-2,14	1,82	16,63	3,80	2,0	0,00	0,0
2016-06-10 02:00	311	34	78	0,0	16,93	1,92	11,4	1009,51	-2,05	1,92	16,63	3,90	2,4	0,00	0,0
2016-06-10 02:30	335	34	78	1,2	16,83	1,92	11,4	1009,51	-2,05	1,92	16,53	3,90	2,6	0,00	0,0
2016-06-10 03:00	310	34	77	1,2	16,83	2,22	11,4	1009,51	-1,94	2,22	16,53	4,13	4,1	0,00	0,0
2016-06-10 03:30	287	34	78	0,0	16,83	2,32	11,4	1009,51	-1,66	2,32	16,53	4,30	5,4	0,00	0,0
2016-06-10 04:00	300	34	77	2,4	16,73	2,52	11,4	1009,51	-1,65	0,85	16,43	4,43	4,3	0,00	0,0
2016-06-10 04:30	333	34	77	3,1	16,83	2,62	11,4	1009,51	-1,55	-0,18	16,53	4,53	5,2	0,00	0,0
2016-06-10 05:00	287	34	80	1,2	16,83	2,52	11,4	1009,51	-1,11	2,52	16,53	4,65	5,2	0,00	0,0
2016-06-10 05:30	335	34	90	2,6	16,83	2,12	11,4	1009,51	0,18	0,42	16,53	5,01	5,4	0,00	0,0
2016-06-10 06:00	351	34	91	3,0	16,93	2,82	11,4	1009,51	1,03	0,04	16,63	5,79	4,7	0,00	0,0
2016-06-10 06:30	295	34	81	0,0	17,03	3,42	11,4	1009,51	-0,05	3,42	16,73	5,62	3,7	0,00	0,0
2016-06-10 07:00	342	34	76	3,3	17,23	3,82	11,4	1009,51	-0,58	0,05	16,93	5,66	6,0	0,00	0,0
2016-06-10 07:30	327	34	79	3,3	17,43	3,92	11,4	1009,51	0,08	0,16	17,13	5,98	5,8	0,00	0,0
2016-06-10 08:00	333	33	87	2,2	17,53	3,62	11,4	1010,51	1,17	3,62	17,19	6,27	5,2	0,00	0,0
2016-06-10 08:30	343	33	89	2,4	17,63	3,92	11,4	1010,51	1,79	2,32	17,29	6,73	5,6	0,00	0,0
2016-06-10 09:00	308	33	82	2,6	17,73	4,62	11,4	1010,51	1,29	3,06	17,39	6,90	4,5	0,00	0,0
2016-06-10 09:30	332	33	80	2,0	17,73	4,72	11,4	1010,51	1,03	4,72	17,39	6,85	5,8	0,00	0,0
2016-06-10 10:00	339	33	79	1,6	17,73	4,72	11,4	1010,51	0,85	4,72	17,39	6,78	4,1	0,00	0,0
2016-06-10 10:30	336	33	81	1,6	17,73	5,12	11,4	1011,51	1,60	5,12	17,39	7,32	3,7	0,00	0,0
2016-06-10 11:00	351	33	79	1,2	17,73	5,52	11,4	1011,51	1,63	5,52	17,39	7,58	4,7	0,00	0,0
2016-06-10 11:30	344	33	79	1,8	17,73	5,62	11,4	1011,51	1,72	5,62	17,39	7,68	3,1	0,00	0,0
2016-06-10 12:00	322	33	80	0,0	17,73	5,82	11,4	1011,51	2,10	5,82	17,39	7,95	3,1	0,00	0,0
2016-06-10 12:30	344	33	80	2,4	17,73	6,12	11,4	1011,51	2,39	4,65	17,39	8,25	3,7	0,00	0,0
2016-06-10 13:00	338	33	80	1,6	17,73	6,42	11,4	1012,51	2,68	6,42	17,39	8,55	3,0	0,00	0,0
2016-06-10 13:30	344	33	76	0,0	17,73	7,02	11,4	1012,51	2,51	7,02	17,39	8,87	3,1	0,00	0,0

Datum	Vindrikt °	Fukt inne Rh%	Fukt ute Rh%	Vindhast m/s	Temp in °C	Temp ute °C	Nb. Mån mm	Tryck Mbar	Daggp °C	Kyleffekt °C	Vix inne °C	Vix ute °C	Vindby m/s	Korr lufttryck	Nederb./dygn mm
2016-06-10 14:00	340	33	75	1,8	17,73	7,12	11,4	1012,51	2,42	7,12	17,39	8,90	3,3	0,00	0,0
2016-06-10 14:30	342	33	72	1,4	17,73	7,82	11,4	1012,51	2,49	7,82	17,39	9,40	2,8	0,00	0,0
2016-06-10 15:00	327	33	67	0,0	17,73	8,72	11,4	1012,51	2,29	8,72	17,39	9,97	2,6	0,00	0,0
2016-06-10 15:30	342	33	63	0,0	17,73	9,32	11,4	1012,51	1,95	9,32	17,39	10,33	2,4	0,00	0,0
2016-06-10 16:00	2	33	64	0,0	17,73	9,92	11,4	1012,51	2,75	9,92	17,39	10,99	3,1	0,00	0,0
2016-06-10 16:30	109	33	61	0,0	17,73	10,72	11,4	1012,51	2,80	10,72	17,39	11,61	2,2	0,00	0,0
2016-06-10 17:00	101	33	59	0,0	17,73	10,92	11,4	1012,51	2,49	10,92	17,39	11,70	1,8	0,00	0,0
2016-06-10 17:30	284	33	65	1,2	17,73	10,82	11,4	1012,51	3,83	10,82	17,39	11,95	2,6	0,00	0,0
2016-06-10 18:00	297	33	59	1,4	17,73	11,72	11,4	1012,51	3,24	11,72	17,39	12,50	2,0	0,00	0,0
2016-06-10 18:30	299	33	60	0,0	17,73	10,72	11,4	1012,51	2,55	10,72	17,39	11,55	1,8	0,00	0,0
2016-06-10 19:00	316	33	65	0,0	17,73	10,22	11,4	1012,51	3,27	10,22	17,39	11,35	1,8	0,00	0,0
2016-06-10 19:30	76	33	68	0,0	17,63	10,22	11,4	1012,51	3,94	10,22	17,29	11,54	1,6	0,00	0,0
2016-06-10 20:00	59	33	66	0,0	17,63	9,62	11,4	1012,51	2,92	9,62	17,29	10,81	1,6	0,00	0,0
2016-06-10 20:30	45	33	64	0,0	17,63	9,92	11,4	1012,51	2,75	9,92	17,29	10,99	1,4	0,00	0,0
2016-06-10 21:00	45	33	62	1,2	17,63	9,42	11,4	1012,51	1,81	9,42	17,29	10,37	1,2	0,00	0,0
2016-06-10 21:30	35	33	63	0,0	17,63	8,82	11,4	1013,51	1,48	8,82	17,29	9,83	1,4	0,00	0,0
2016-06-10 22:00	35	33	69	0,0	17,53	7,92	11,4	1013,51	1,96	7,92	17,19	9,30	0,0	0,00	0,0
2016-06-10 22:30	35	34	70	0,0	17,53	7,62	11,4	1013,51	1,89	7,62	17,23	9,06	1,4	0,00	0,0
2016-06-10 23:00	35	34	65	0,0	17,43	7,42	11,4	1013,51	0,62	7,42	17,13	8,55	0,0	0,00	0,0
2016-06-10 23:30	34	34	66	0,0	17,43	7,12	11,4	1013,51	0,55	7,12	17,13	8,31	0,0	0,00	0,0
2016-06-11 00:00	35	34	69	0,0	17,33	6,82	11,4	1013,51	0,91	6,82	17,03	8,20	0,0	0,00	0,0
2016-06-11 00:30	33	34	70	0,0	17,33	6,62	11,4	1014,51	0,93	6,62	17,03	8,06	0,0	0,00	0,0
2016-06-11 01:00	33	34	73	0,0	17,33	6,32	11,4	1014,51	1,25	6,32	17,03	7,96	0,0	0,00	0,0
2016-06-11 01:30	35	34	76	0,0	17,33	6,02	11,4	1014,51	1,55	6,02	17,03	7,87	0,0	0,00	0,0
2016-06-11 02:00	33	34	76	0,0	17,23	5,92	11,4	1014,51	1,45	5,92	16,93	7,77	0,0	0,00	0,0
2016-06-11 02:30	33	34	80	0,0	17,23	5,42	11,4	1014,51	1,71	5,42	16,93	7,55	0,0	0,00	0,0
2016-06-11 03:00	35	34	82	0,0	17,23	5,22	11,4	1014,51	1,88	5,22	16,93	7,50	0,0	0,00	0,0
2016-06-11 03:30	33	34	81	0,0	17,23	5,32	11,4	1014,51	1,80	5,32	16,93	7,52	0,0	0,00	0,0
2016-06-11 04:00	34	34	77	0,0	17,23	5,72	11,4	1014,51	1,45	5,72	16,93	7,64	0,0	0,00	0,0
2016-06-11 04:30	34	34	78	0,0	17,23	5,82	11,4	1014,51	1,73	5,82	16,93	7,81	0,0	0,00	0,0
2016-06-11 05:00	34	34	77	0,0	17,23	6,22	11,4	1014,51	1,93	6,22	16,93	8,14	0,0	0,00	0,0
2016-06-11 05:30	28	34	75	0,0	17,23	6,62	11,4	1014,51	1,93	6,62	16,93	8,40	0,0	0,00	0,0
2016-06-11 06:00	339	34	73	0,0	17,23	7,22	11,4	1014,51	2,12	7,22	16,93	8,86	1,8	0,00	0,0
2016-06-11 06:30	356	34	67	0,0	17,23	8,12	11,4	1014,51	1,72	8,12	16,93	9,37	1,8	0,00	0,0
2016-06-11 07:00	343	34	64	1,2	17,53	8,62	11,4	1015,51	1,53	8,62	17,23	9,69	2,2	0,00	0,0
2016-06-11 07:30	330	34	63	1,6	17,73	8,92	11,4	1015,51	1,58	8,92	17,43	9,93	2,8	0,00	0,0
2016-06-11 08:00	92	34	59	0,0	17,83	10,12	11,4	1015,51	1,74	10,12	17,53	10,90	2,4	0,00	0,0
2016-06-11 08:30	340	34	53	0,0	17,93	10,92	11,4	1015,51	0,91	10,92	17,63	11,37	2,6	0,00	0,0
2016-06-11 09:00	104	34	50	0,0	17,93	12,02	11,4	1015,51	1,06	12,02	17,63	12,32	2,4	0,00	0,0
2016-06-11 09:30	340	34	52	1,8	17,83	10,32	11,4	1015,51	0,07	10,32	17,53	10,72	2,4	0,00	0,0
2016-06-11 10:00	326	34	53	1,2	17,83	10,12	11,4	1015,51	0,17	10,12	17,53	10,57	3,3	0,00	0,0
2016-06-11 10:30	300	34	49	1,4	17,73	10,02	11,4	1015,51	-1,07	10,02	17,43	10,27	4,1	0,00	0,0
2016-06-11 11:00	39	34	52	0,0	17,73	10,72	11,4	1015,51	0,44	10,72	17,43	11,12	2,2	0,00	0,0
2016-06-11 11:30	62	34	52	0,0	17,73	11,02	11,4	1015,51	0,72	11,02	17,43	11,42	1,6	0,00	0,0
2016-06-11 12:00	338	34	50	0,0	17,73	10,62	11,4	1015,51	-0,23	10,62	17,43	10,92	3,0	0,00	0,0
2016-06-11 12:30	317	34	50	2,0	17,73	11,32	11,4	1015,51	0,42	11,32	17,43	11,62	2,4	0,00	0,0

Datum	Vindrikt °	Fukt inne Rh%	Fukt ute Rh%	Vindhast m/s	Temp in °C	Temp ute °C	Nb. Mån mm	Tryck Mbar	Daggp °C	Kyleffekt °C	Vix inne °C	Vix ute °C	Vindby m/s	Korr lufttryck	Nederb./dygn mm
2016-06-11 13:00	0	34	49	0,0	17,73	11,52	11,4	1015,51	0,30	11,52	17,43	11,77	2,2	0,00	0,0
2016-06-11 13:30	336	34	45	0,0	17,73	11,72	11,4	1015,51	-0,77	11,72	17,43	11,78	2,4	0,00	0,0
2016-06-11 14:00	23	34	48	0,0	17,73	12,52	11,4	1015,51	0,91	12,52	17,43	12,72	2,4	0,00	0,0
2016-06-11 14:30	57	34	48	0,0	17,73	11,82	11,4	1015,51	0,27	11,82	17,43	12,02	1,6	0,00	0,0
2016-06-11 15:00	142	34	51	1,6	17,73	12,22	11,4	1015,51	1,53	12,22	17,43	12,57	3,7	0,00	0,0
2016-06-11 15:30	125	34	51	3,0	17,73	12,82	11,4	1015,51	2,09	10,97	17,43	13,17	3,3	0,00	0,0
2016-06-11 16:00	117	34	49	1,4	17,73	12,92	11,4	1015,51	1,58	12,92	17,43	13,17	3,5	0,00	0,0
2016-06-11 16:30	121	34	48	0,0	17,73	12,42	11,4	1015,51	0,82	12,42	17,43	12,62	3,0	0,00	0,0
2016-06-11 17:00	118	34	45	0,0	17,73	12,82	11,4	1015,51	0,23	12,82	17,43	12,88	2,4	0,00	0,0
2016-06-11 17:30	42	34	45	0,0	17,73	12,02	11,4	1015,51	-0,50	12,02	17,43	12,08	1,8	0,00	0,0
2016-06-11 18:00	43	34	47	0,0	17,73	12,42	11,4	1014,51	0,51	12,42	17,43	12,57	1,4	0,00	0,0
2016-06-11 18:30	43	34	48	0,0	17,73	13,02	11,4	1014,51	1,37	13,02	17,43	13,22	0,0	0,00	0,0
2016-06-11 19:00	83	34	46	1,2	17,83	12,82	11,4	1014,51	0,55	12,82	17,53	12,92	2,0	0,00	0,0
2016-06-11 19:30	79	34	48	0,0	17,93	12,72	11,4	1014,51	1,09	12,72	17,63	12,92	1,4	0,00	0,0
2016-06-11 20:00	82	34	48	0,0	17,93	12,12	11,4	1014,51	0,55	12,12	17,63	12,32	0,0	0,00	0,0
2016-06-11 20:30	80	34	54	0,0	17,93	11,72	11,4	1014,51	1,92	11,72	17,63	12,22	0,0	0,00	0,0
2016-06-11 21:00	82	34	61	0,0	17,93	11,22	11,4	1014,51	3,27	11,22	17,63	12,11	0,0	0,00	0,0
2016-06-11 21:30	82	34	63	0,0	17,93	10,72	11,4	1014,51	3,27	10,72	17,63	11,73	0,0	0,00	0,0
2016-06-11 22:00	81	34	60	0,0	17,93	10,12	11,4	1014,51	1,99	10,12	17,63	10,95	0,0	0,00	0,0
2016-06-11 22:30	78	34	67	0,0	17,83	9,72	11,4	1014,51	3,24	9,72	17,53	10,97	0,0	0,00	0,0
2016-06-11 23:00	82	34	66	0,0	17,83	9,32	11,4	1014,51	2,64	9,32	17,53	10,51	0,0	0,00	0,0
2016-06-11 23:30	81	34	69	0,0	17,73	8,72	11,4	1014,51	2,72	8,72	17,43	10,10	0,0	0,00	0,0
2016-06-12 00:00	79	34	74	0,0	17,73	8,32	11,4	1014,51	3,37	8,32	17,43	10,03	0,0	0,00	0,0
2016-06-12 00:30	82	34	73	0,0	17,73	8,42	11,4	1014,51	3,27	8,42	17,43	10,06	1,2	0,00	0,0
2016-06-12 01:00	82	34	76	0,0	17,73	8,02	11,4	1014,51	3,48	8,02	17,43	9,87	0,0	0,00	0,0
2016-06-12 01:30	79	34	76	0,0	17,63	7,72	11,4	1015,51	3,19	7,72	17,33	9,57	0,0	0,00	0,0
2016-06-12 02:00	79	34	77	0,0	17,63	7,52	11,4	1014,51	3,19	7,52	17,33	9,44	0,0	0,00	0,0
2016-06-12 02:30	79	34	78	0,0	17,63	7,32	11,4	1014,51	3,18	7,32	17,33	9,31	0,0	0,00	0,0
2016-06-12 03:00	82	34	77	0,0	17,53	6,82	11,4	1014,51	2,51	6,82	17,23	8,74	0,0	0,00	0,0
2016-06-12 03:30	79	34	78	0,0	17,53	6,02	11,4	1014,51	1,93	6,02	17,23	8,01	0,0	0,00	0,0
2016-06-12 04:00	79	34	80	0,0	17,53	5,62	11,4	1014,51	1,91	5,62	17,23	7,75	0,0	0,00	0,0
2016-06-12 04:30	80	34	82	0,0	17,53	5,72	11,4	1014,51	2,36	5,72	17,23	8,00	0,0	0,00	0,0
2016-06-12 05:00	80	34	84	0,0	17,53	6,42	11,4	1014,51	3,40	6,42	17,23	8,85	0,0	0,00	0,0
2016-06-12 05:30	79	34	86	0,0	17,53	7,12	11,4	1014,51	4,43	7,12	17,23	9,70	0,0	0,00	0,0
2016-06-12 06:00	79	34	87	0,0	17,53	7,92	11,4	1014,51	5,39	7,92	17,23	10,58	0,0	0,00	0,0
2016-06-12 06:30	78	34	86	0,0	17,53	8,52	11,4	1013,51	5,80	8,52	17,23	11,10	0,0	0,00	0,0
2016-06-12 07:00	74	34	81	0,0	17,63	8,42	11,4	1013,51	4,81	8,42	17,33	10,62	0,0	0,00	0,0
2016-06-12 07:30	79	34	74	0,0	17,83	11,22	11,4	1013,51	6,16	11,22	17,53	12,93	1,4	0,00	0,0
2016-06-12 08:00	115	34	57	0,0	17,93	12,62	11,4	1013,51	3,56	12,62	17,63	13,29	2,4	0,00	0,0
2016-06-12 08:30	163	34	50	1,4	17,93	13,33	11,4	1013,51	2,25	13,33	17,63	13,62	3,0	0,00	0,0
2016-06-12 09:00	128	34	51	0,0	17,93	13,83	11,4	1013,51	3,00	13,83	17,63	14,17	2,6	0,00	0,0
2016-06-12 09:30	123	34	50	1,2	17,93	14,13	11,4	1013,51	2,98	14,13	17,63	14,42	3,3	0,00	0,0
2016-06-12 10:00	137	34	48	0,0	17,93	14,83	11,4	1012,51	3,01	14,83	17,63	15,02	3,1	0,00	0,0
2016-06-12 10:30	308	34	45	0,0	17,93	14,23	11,4	1012,51	1,49	14,23	17,63	14,28	2,0	0,00	0,0
2016-06-12 11:00	148	34	41	1,4	17,83	14,63	11,4	1012,51	0,46	14,63	17,53	14,50	2,8	0,00	0,0
2016-06-12 11:30	293	34	38	2,0	17,93	15,23	11,4	1012,51	-0,14	15,23	17,63	14,97	3,3	0,00	0,0

Datum	Vindrikt °	Fukt inne Rh%	Fukt ute Rh%	Vindhast m/s	Temp in °C	Temp ute °C	Nb. Mån mm	Tryck Mbar	Dagpp °C	Kyleffekt °C	Vix inne °C	Vix ute °C	Vindby m/s	Korr lufttryck	Nederb./dygn mm
2016-06-12 12:00	280	34	30	1,2	17,83	15,43	11,4	1012,51	-3,49	15,43	17,53	14,87	3,3	0,00	0,0
2016-06-12 12:30	307	34	32	0,0	17,83	15,93	11,4	1011,51	-2,09	15,93	17,53	15,44	2,8	0,00	0,0
2016-06-12 13:00	316	34	35	3,0	17,83	15,93	11,4	1011,51	-0,75	14,36	17,53	15,55	4,5	0,00	0,0
2016-06-12 13:30	321	34	36	1,8	17,83	16,73	11,4	1011,51	0,37	16,73	17,53	16,39	3,5	0,00	0,0
2016-06-12 14:00	311	34	36	1,6	17,83	16,73	11,4	1011,51	0,37	16,73	17,53	16,39	4,1	0,00	0,0
2016-06-12 14:30	271	34	37	1,6	17,83	16,63	11,4	1011,51	0,70	16,63	17,53	16,33	4,1	0,00	0,0
2016-06-12 15:00	315	34	36	1,8	17,93	17,03	11,4	1011,51	0,64	17,03	17,63	16,69	3,9	0,00	0,0
2016-06-12 15:30	291	34	34	2,2	17,93	16,63	11,4	1011,51	-0,58	16,63	17,63	16,22	4,3	0,00	0,0
2016-06-12 16:00	333	34	30	3,7	18,03	16,53	11,4	1010,51	-2,54	13,79	17,73	15,97	5,0	0,00	0,0
2016-06-12 16:30	318	34	31	1,2	18,13	16,23	11,4	1010,51	-2,31	16,23	17,83	15,70	4,1	0,00	0,0
2016-06-12 17:00	298	34	31	2,0	18,23	16,53	11,4	1010,51	-2,05	16,53	17,93	16,00	4,1	0,00	0,0
2016-06-12 17:30	310	34	29	2,6	18,23	16,13	11,4	1010,51	-3,39	15,20	17,93	15,53	3,5	0,00	0,0
2016-06-12 18:00	312	34	30	2,8	18,23	16,43	11,4	1010,51	-2,63	14,90	17,93	15,87	3,9	0,00	0,0
2016-06-12 18:30	284	34	30	1,8	18,23	16,33	11,4	1010,51	-2,71	16,33	17,93	15,77	4,1	0,00	0,0
2016-06-12 19:00	300	34	31	3,5	18,23	15,93	11,4	1009,51	-2,57	13,72	17,93	15,40	3,5	0,00	0,0
2016-06-12 19:30	297	34	34	1,2	18,23	15,83	11,4	1010,51	-1,27	15,83	17,93	15,41	3,5	0,00	0,0
2016-06-12 20:00	302	34	33	1,2	18,23	15,53	11,4	1009,51	-1,98	15,53	17,93	15,08	3,3	0,00	0,0
2016-06-12 20:30	289	34	33	1,4	18,13	15,13	11,4	1010,51	-2,33	15,13	17,83	14,68	3,5	0,00	0,0
2016-06-12 21:00	297	34	36	1,4	18,13	14,23	11,4	1010,51	-1,82	14,23	17,83	13,89	3,1	0,00	0,0
2016-06-12 21:30	307	34	37	0,0	18,03	13,63	11,4	1009,51	-1,95	13,63	17,73	13,33	2,8	0,00	0,0
2016-06-12 22:00	286	34	38	1,2	18,03	12,82	11,4	1009,51	-2,26	12,82	17,73	12,57	1,6	0,00	0,0
2016-06-12 22:30	307	34	40	1,4	18,03	11,92	11,4	1009,51	-2,31	11,92	17,73	11,75	1,6	0,00	0,0
2016-06-12 23:00	287	33	43	0,0	17,93	11,22	11,4	1009,51	-1,88	11,22	17,59	11,18	2,0	0,00	0,0
2016-06-12 23:30	287	34	45	0,0	17,93	10,02	11,4	1009,51	-2,31	10,02	17,63	10,07	0,0	0,00	0,0
2016-06-13 00:00	287	33	47	0,0	17,93	9,32	11,4	1009,51	-2,31	9,32	17,59	9,47	0,0	0,00	0,0
2016-06-13 00:30	313	33	52	1,2	17,93	8,32	11,4	1009,51	-1,77	8,32	17,59	8,72	1,6	0,00	0,0
2016-06-13 01:00	293	33	53	0,0	17,83	8,52	11,4	1009,51	-1,31	8,52	17,49	8,97	1,4	0,00	0,0
2016-06-13 01:30	294	33	55	1,4	17,83	8,22	11,4	1009,51	-1,05	8,22	17,49	8,77	1,8	0,00	0,0
2016-06-13 02:00	298	33	58	0,0	17,73	8,02	11,4	1009,51	-0,47	8,02	17,39	8,74	1,8	0,00	0,0
2016-06-13 02:30	296	33	64	1,2	17,73	7,02	11,4	1009,51	0,01	7,02	17,39	8,09	1,2	0,00	0,0
2016-06-13 03:00	291	33	67	0,0	17,73	7,12	11,4	1009,51	0,77	7,12	17,39	8,37	1,6	0,00	0,0
2016-06-13 03:30	279	33	70	1,2	17,73	6,52	11,4	1009,51	0,84	6,52	17,39	7,96	1,4	0,00	0,0
2016-06-13 04:00	312	33	74	0,0	17,63	6,22	11,4	1009,51	1,35	6,22	17,29	7,93	1,6	0,00	0,0
2016-06-13 04:30	309	33	75	0,0	17,63	6,12	11,4	1009,51	1,45	6,12	17,29	7,90	2,4	0,00	0,0
2016-06-13 05:00	316	33	75	1,2	17,53	5,92	11,4	1008,51	1,26	5,92	17,19	7,70	2,8	0,00	0,0
2016-06-13 05:30	277	33	72	1,4	17,53	6,12	11,4	1008,51	0,86	6,12	17,19	7,69	2,6	0,00	0,0
2016-06-13 06:00	325	34	70	2,6	17,53	6,32	11,4	1008,51	0,64	4,86	17,23	7,76	2,8	0,00	0,0
2016-06-13 06:30	295	34	67	1,6	17,53	6,52	11,4	1008,51	0,20	6,52	17,23	7,77	3,5	0,00	0,0
2016-06-13 07:00	296	33	65	2,0	17,53	6,72	11,4	1008,51	-0,05	6,72	17,19	7,85	3,5	0,00	0,0
2016-06-13 07:30	277	33	63	1,2	17,63	7,32	11,4	1008,51	0,07	7,32	17,29	8,33	3,1	0,00	0,0
2016-06-13 08:00	275	33	60	1,8	17,73	7,72	11,4	1008,51	-0,26	7,72	17,39	8,55	2,8	0,00	0,0
2016-06-13 08:30	304	33	59	2,2	17,73	8,32	11,4	1008,51	0,06	8,32	17,39	9,09	2,6	0,00	0,0
2016-06-13 09:00	351	33	56	2,6	17,73	8,82	11,4	1008,51	-0,24	7,50	17,39	9,43	2,6	0,00	0,0
2016-06-13 09:30	303	33	55	1,8	17,73	9,62	11,4	1008,51	0,25	9,62	17,39	10,17	3,1	0,00	0,0
2016-06-13 10:00	312	33	53	1,8	17,73	10,52	11,4	1008,51	0,54	10,52	17,39	10,97	2,6	0,00	0,0
2016-06-13 10:30	295	33	52	0,0	17,73	11,22	11,4	1008,51	0,90	11,22	17,39	11,62	2,6	0,00	0,0



Datum	Vindrikt	Fukt inne	Fukt ute	Vindhast	Temp in	Temp ute	Nb. Mån	Tryck	Daggp	Kyleffekt	Vix inne	Vix ute	Vindby	Korr lufttryck	Nederb./dygn
	°	Rh%	Rh%	m/s	°C	°C	mm	Mbar	°C	°C	°C	°C	m/s		mm
2016-06-13 11:00	272	33	49	1,8	17,73	12,22	11,4	1007,51	0,94	12,22	17,39	12,47	2,8	0,00	0,0
2016-06-13 11:30	306	33	48	3,1	17,73	12,92	11,4	1007,51	1,28	11,08	17,39	13,12	3,1	0,00	0,0
2016-06-13 12:00	312	33	44	3,1	17,63	13,53	11,4	1007,51	0,53	11,73	17,29	13,53	3,5	0,00	0,0
2016-06-13 12:30	301	33	45	2,2	17,63	13,93	11,4	1007,51	1,22	13,93	17,29	13,98	3,3	0,00	0,0
2016-06-13 13:00	292	33	44	1,8	17,63	14,43	11,4	1007,51	1,34	14,43	17,29	14,43	3,5	0,00	0,0
2016-06-13 13:30	299	33	42	1,2	17,63	14,63	11,4	1007,51	0,82	14,63	17,29	14,54	4,1	0,00	0,0
2016-06-13 14:00	251	33	41	2,0	17,63	14,73	11,4	1007,51	0,55	14,73	17,29	14,60	4,1	0,00	0,0
2016-06-13 14:30	303	33	41	2,4	17,73	15,03	11,4	1006,51	0,82	14,04	17,39	14,90	3,9	0,00	0,0
2016-06-13 15:00	276	33	39	3,0	17,73	15,83	11,4	1006,51	0,78	14,25	17,39	15,61	4,1	0,00	0,0
2016-06-13 15:30	308	33	39	3,3	17,83	15,83	11,4	1006,51	0,78	13,61	17,49	15,61	4,5	0,00	0,0
2016-06-13 16:00	351	33	39	2,8	17,93	15,73	11,4	1006,51	0,69	14,14	17,59	15,51	4,9	0,00	0,0
2016-06-13 16:30	343	34	42	2,4	17,93	14,63	11,4	1006,51	0,82	13,62	17,63	14,54	5,4	0,00	0,0
2016-06-13 17:00	304	34	43	2,2	17,93	14,53	11,4	1006,51	1,09	14,53	17,63	14,49	4,3	0,00	0,0
2016-06-13 17:30	309	34	46	1,2	17,93	13,43	11,4	1006,51	1,10	13,43	17,63	13,52	5,0	0,00	0,0
2016-06-13 18:00	293	34	46	2,2	17,93	13,33	11,4	1006,51	1,01	13,33	17,63	13,42	3,7	0,00	0,0
2016-06-13 18:30	322	34	43	2,0	17,93	13,53	11,4	1006,51	0,19	13,53	17,63	13,49	4,5	0,00	0,0
2016-06-13 19:00	351	34	43	2,4	17,93	13,02	11,4	1006,51	-0,26	11,93	17,63	12,99	3,9	0,00	0,0
2016-06-13 19:30	300	34	44	2,4	17,93	12,82	11,4	1006,51	-0,10	11,72	17,63	12,83	3,0	0,00	0,0
2016-06-13 20:00	303	34	45	1,2	17,93	12,82	11,4	1006,51	0,23	12,82	17,63	12,88	2,6	0,00	0,0
2016-06-13 20:30	351	34	48	1,2	17,83	12,02	11,4	1006,51	0,46	12,02	17,53	12,22	3,1	0,00	0,0
2016-06-13 21:00	335	34	48	3,1	17,93	11,82	11,4	1006,51	0,27	9,88	17,63	12,02	4,1	0,00	0,0
2016-06-13 21:30	331	34	47	1,4	17,93	11,42	11,4	1006,51	-0,40	11,42	17,63	11,57	3,3	0,00	0,0
2016-06-13 22:00	327	34	49	0,0	17,93	10,72	11,4	1006,51	-0,43	10,72	17,63	10,97	4,3	0,00	0,0
2016-06-13 22:30	332	34	49	1,6	17,93	9,82	11,4	1006,51	-1,25	9,82	17,63	10,07	2,6	0,00	0,0
2016-06-13 23:00	347	34	51	1,4	17,83	9,22	11,4	1006,51	-1,22	9,22	17,53	9,56	2,0	0,00	0,0
2016-06-13 23:30	346	34	54	0,0	17,83	8,52	11,4	1006,51	-1,04	8,52	17,53	9,02	1,6	0,00	0,0
2016-06-14 00:00	351	34	59	0,0	17,83	7,62	11,4	1006,51	-0,60	7,62	17,53	8,39	2,4	0,00	0,0
2016-06-14 00:30	351	34	63	2,2	17,83	6,92	11,4	1006,51	-0,31	6,92	17,53	7,93	2,6	0,00	0,0
2016-06-14 01:00	335	34	65	1,2	17,73	6,82	11,4	1006,51	0,05	6,82	17,43	7,95	2,8	0,00	0,0
2016-06-14 01:30	351	34	65	1,6	17,73	6,82	11,4	1006,51	0,05	6,82	17,43	7,95	3,0	0,00	0,0
2016-06-14 02:00	351	34	65	0,0	17,73	7,02	11,4	1007,51	0,24	7,02	17,43	8,15	1,6	0,00	0,0
2016-06-14 02:30	347	34	69	0,0	17,73	6,42	11,4	1007,51	0,53	6,42	17,43	7,80	1,2	0,00	0,0
2016-06-14 03:00	347	34	68	0,0	17,63	6,42	11,4	1007,51	0,32	6,42	17,33	7,73	0,0	0,00	0,0
2016-06-14 03:30	346	34	72	0,0	17,63	5,72	11,4	1007,51	0,48	5,72	17,33	7,29	1,4	0,00	0,0
2016-06-14 04:00	346	34	74	0,0	17,63	5,12	11,4	1007,51	0,30	5,12	17,33	6,83	1,8	0,00	0,0
2016-06-14 04:30	346	34	74	0,0	17,63	5,12	11,4	1007,51	0,30	5,12	17,33	6,83	0,0	0,00	0,0
2016-06-14 05:00	341	34	79	0,0	17,63	4,62	11,4	1006,51	0,75	4,62	17,33	6,68	1,4	0,00	0,0
2016-06-14 05:30	345	34	77	0,0	17,53	5,82	11,4	1006,51	1,54	5,82	17,23	7,74	1,4	0,00	0,0
2016-06-14 06:00	344	34	73	0,0	17,53	7,42	11,4	1007,51	2,31	7,42	17,23	9,06	0,0	0,00	0,0
2016-06-14 06:30	333	34	64	0,0	17,53	9,72	11,4	1006,51	2,56	9,72	17,23	10,79	1,2	0,00	0,0
2016-06-14 07:00	327	34	55	1,2	17,63	10,72	11,4	1006,51	1,27	10,72	17,33	11,28	1,6	0,00	0,0
2016-06-14 07:30	347	34	55	1,4	17,73	10,52	11,4	1006,51	1,08	10,52	17,43	11,07	2,4	0,00	0,0
2016-06-14 08:00	300	34	59	0,0	17,83	10,12	11,4	1006,51	1,74	10,12	17,53	10,90	2,0	0,00	0,0
2016-06-14 08:30	321	34	53	0,0	17,83	10,72	11,4	1006,51	0,72	10,72	17,53	11,17	2,2	0,00	0,0
2016-06-14 09:00	294	34	53	0,0	17,83	11,52	11,4	1006,51	1,46	11,52	17,53	11,97	2,6	0,00	0,0
2016-06-14 09:30	351	34	50	2,0	17,83	11,22	11,4	1006,51	0,33	11,22	17,53	11,52	2,8	0,00	0,0

Datum	Vindrikt °	Fukt inne Rh%	Fukt ute Rh%	Vindhast m/s	Temp in °C	Temp ute °C	Nb. Mån mm	Tryck Mbar	Dagpp °C	Kyleffekt °C	Vix inne °C	Vix ute °C	Vindby m/s	Korr lufttryck	Nederb./dygn mm
2016-06-14 10:00	310	34	46	1,2	17,83	11,42	11,4	1006,51	-0,72	11,42	17,53	11,52	2,6	0,00	0,0
2016-06-14 10:30	320	34	43	1,2	17,83	12,92	11,4	1006,51	-0,35	12,92	17,53	12,89	2,8	0,00	0,0
2016-06-14 11:00	351	34	44	0,0	17,73	11,72	11,4	1006,51	-1,10	11,72	17,43	11,73	3,3	0,00	0,0
2016-06-14 11:30	326	34	41	1,2	17,73	13,02	11,4	1006,51	-0,97	13,02	17,43	12,90	2,4	0,00	0,0
2016-06-14 12:00	282	34	40	1,2	17,73	14,53	11,4	1006,51	0,01	14,53	17,43	14,36	2,6	0,00	0,0
2016-06-14 12:30	298	34	39	0,0	17,73	14,53	12,0	1006,51	-0,37	14,53	17,43	14,31	4,1	0,60	0,6
2016-06-14 13:00	300	33	39	1,4	17,73	15,33	12,0	1006,51	0,34	15,33	17,39	15,11	2,8	0,60	0,6
2016-06-14 13:30	339	33	39	2,4	17,73	15,73	12,0	1006,51	0,69	14,78	17,39	15,51	3,1	0,00	0,6
2016-06-14 14:00	279	33	38	1,4	17,73	16,33	12,0	1006,51	0,84	16,33	17,39	16,07	2,8	0,00	0,6
2016-06-14 14:30	312	34	38	0,0	17,83	17,03	12,0	1006,51	1,45	17,03	17,53	16,77	3,1	0,00	0,6
2016-06-14 15:00	303	34	38	2,0	17,83	16,93	12,0	1006,51	1,37	16,93	17,53	16,67	3,1	0,00	0,6
2016-06-14 15:30	171	34	38	2,0	17,93	16,93	12,0	1006,51	1,37	16,93	17,63	16,67	3,0	0,00	0,6
2016-06-14 16:00	310	34	38	1,4	18,03	17,23	12,0	1005,51	1,63	17,23	17,73	16,97	3,7	0,00	0,6
2016-06-14 16:30	339	34	38	1,8	18,13	17,03	12,0	1006,51	1,45	17,03	17,83	16,77	3,1	0,00	0,6
2016-06-14 17:00	293	34	38	0,0	18,23	16,83	12,0	1005,51	1,28	16,83	17,93	16,57	2,8	0,00	0,6
2016-06-14 17:30	94	34	38	1,2	18,23	17,23	12,0	1005,51	1,63	17,23	17,93	16,97	3,3	0,00	0,6
2016-06-14 18:00	83	34	39	1,2	18,23	17,03	12,0	1005,51	1,85	17,03	17,93	16,82	3,0	0,00	0,6
2016-06-14 18:30	80	34	39	1,4	18,23	16,13	12,0	1005,51	1,05	16,13	17,93	15,91	2,0	0,00	0,6
2016-06-14 19:00	90	34	40	0,0	18,23	15,83	12,0	1005,51	1,16	15,83	17,93	15,66	2,2	0,00	0,6
2016-06-14 19:30	78	34	39	0,0	18,23	15,63	12,0	1005,51	0,61	15,63	17,93	15,41	1,8	0,00	0,6
2016-06-14 20:00	32	34	40	0,0	18,23	15,23	12,0	1006,51	0,63	15,23	17,93	15,06	1,8	0,00	0,6
2016-06-14 20:30	14	34	42	0,0	18,23	14,53	12,0	1005,51	0,73	14,53	17,93	14,44	1,6	0,00	0,6
2016-06-14 21:00	5	34	46	0,0	18,23	13,63	12,0	1006,51	1,28	13,63	17,93	13,72	1,6	0,00	0,6
2016-06-14 21:30	336	34	49	0,0	18,13	12,72	12,0	1006,51	1,40	12,72	17,83	12,97	1,8	0,00	0,6
2016-06-14 22:00	336	34	50	0,0	18,13	12,22	12,0	1006,51	1,24	12,22	17,83	12,52	0,0	0,00	0,6
2016-06-14 22:30	335	34	51	0,0	18,13	11,72	12,0	1006,51	1,08	11,72	17,83	12,07	1,6	0,00	0,6
2016-06-14 23:00	333	34	52	0,0	18,13	11,32	12,0	1006,51	0,99	11,32	17,83	11,72	1,4	0,00	0,6
2016-06-14 23:30	325	34	53	1,6	18,13	10,62	12,0	1006,51	0,63	10,62	17,83	11,07	2,0	0,00	0,6
2016-06-15 00:00	338	34	57	1,4	18,03	10,22	12,0	1006,51	1,33	10,22	17,73	10,88	2,2	0,00	0,0
2016-06-15 00:30	45	34	58	0,0	18,03	9,72	12,0	1006,51	1,12	9,72	17,73	10,44	2,0	0,00	0,0
2016-06-15 01:00	27	34	58	1,2	18,03	9,22	12,0	1006,51	0,65	9,22	17,73	9,94	1,6	0,00	0,0
2016-06-15 01:30	14	34	56	0,0	18,03	8,72	12,0	1006,51	-0,33	8,72	17,73	9,33	1,6	0,00	0,0
2016-06-15 02:00	101	34	56	0,0	18,03	8,52	12,0	1006,51	-0,51	8,52	17,73	9,13	1,6	0,00	0,0
2016-06-15 02:30	24	34	56	0,0	18,03	8,32	12,0	1006,51	-0,70	8,32	17,73	8,93	1,6	0,00	0,0
2016-06-15 03:00	16	34	56	0,0	18,03	8,22	12,0	1007,51	-0,79	8,22	17,73	8,83	1,4	0,00	0,0
2016-06-15 03:30	25	34	56	0,0	18,03	8,42	12,0	1006,51	-0,61	8,42	17,73	9,03	1,4	0,00	0,0
2016-06-15 04:00	4	34	61	0,0	17,93	8,42	12,0	1007,51	0,64	8,42	17,63	9,31	1,6	0,00	0,0
2016-06-15 04:30	89	34	71	0,0	17,93	7,52	12,0	1006,51	2,00	7,52	17,63	9,03	5,6	0,00	0,0
2016-06-15 05:00	70	34	70	0,0	17,93	7,42	12,0	1007,51	1,69	7,42	17,63	8,86	1,2	0,00	0,0
2016-06-15 05:30	75	34	67	0,0	17,93	7,72	12,0	1007,51	1,34	7,72	17,63	8,97	1,8	0,00	0,0
2016-06-15 06:00	328	34	67	0,0	17,93	7,92	12,0	1007,51	1,53	7,92	17,63	9,17	2,6	0,00	0,0
2016-06-15 06:30	19	34	70	0,0	17,93	8,42	12,0	1007,51	2,65	8,42	17,63	9,86	1,4	0,00	0,0
2016-06-15 07:00	18	34	72	0,0	17,93	9,32	12,0	1007,51	3,93	9,32	17,63	10,90	0,0	0,00	0,0
2016-06-15 07:30	18	34	75	0,0	17,93	10,42	12,0	1007,51	5,59	10,42	17,63	12,20	0,0	0,00	0,0
2016-06-15 08:00	67	34	74	0,0	17,93	11,72	12,0	1007,51	6,64	11,72	17,63	13,43	1,8	0,00	0,0
2016-06-15 08:30	104	34	73	1,2	17,93	12,92	12,0	1007,51	7,59	12,92	17,63	14,57	3,0	0,00	0,0

Datum	Vindrikt °	Fukt inne Rh%	Fukt ute Rh%	Vindhast m/s	Temp in °C	Temp ute °C	Nb. Mån mm	Tryck Mbar	Daggp °C	Kyleffekt °C	Vix inne °C	Vix ute °C	Vindby m/s	Korr lufttryck	Nederb./dygn mm
2016-06-15 09:00	124	34	72	1,2	17,93	13,12	12,0	1007,51	7,57	13,12	17,63	14,70	4,1	0,00	0,0
2016-06-15 09:30	114	34	73	2,2	17,93	13,33	12,0	1007,51	7,97	13,33	17,63	14,97	4,3	0,00	0,0
2016-06-15 10:00	97	34	76	1,2	18,03	13,23	12,0	1007,51	8,49	13,23	17,73	15,07	3,7	0,00	0,0
2016-06-15 10:30	123	34	72	1,6	18,03	14,83	12,0	1007,51	9,20	14,83	17,73	16,40	3,5	0,00	0,0
2016-06-15 11:00	114	34	64	2,8	18,03	16,33	12,0	1007,51	8,79	14,79	17,73	17,39	5,4	0,00	0,0
2016-06-15 11:30	104	34	54	2,8	18,03	17,53	12,0	1006,51	7,28	16,10	17,73	18,03	5,8	0,00	0,0
2016-06-15 12:00	143	34	46	2,0	18,03	18,73	12,0	1006,51	5,90	18,73	17,73	18,83	6,0	0,00	0,0
2016-06-15 12:30	120	34	41	3,9	18,13	19,43	12,0	1006,51	4,75	17,17	17,83	19,30	6,4	0,00	0,0
2016-06-15 13:00	127	34	37	0,0	18,13	20,03	12,0	1006,51	3,69	20,03	17,83	19,74	6,0	0,00	0,0
2016-06-15 13:30	93	34	38	2,0	18,13	19,73	12,0	1006,51	3,84	19,73	17,83	19,48	7,1	0,00	0,0
2016-06-15 14:00	172	34	35	2,6	18,23	21,23	12,0	1006,51	3,88	20,59	17,93	20,86	6,4	0,00	0,0
2016-06-15 14:30	120	34	36	4,7	18,23	19,83	12,0	1006,51	3,09	16,68	17,93	19,50	6,0	0,00	0,0
2016-06-15 15:00	130	34	35	4,3	18,23	21,23	12,0	1006,51	3,88	18,83	17,93	20,86	7,1	0,00	0,0
2016-06-15 15:30	83	34	33	1,2	18,33	21,23	12,0	1006,51	2,97	21,23	18,03	20,78	8,5	0,00	0,0
2016-06-15 16:00	146	34	31	5,0	18,43	21,73	12,0	1005,51	2,43	18,81	18,13	21,21	11,3	0,00	0,0
2016-06-15 16:30	144	34	29	5,0	18,53	21,23	12,0	1005,51	0,96	18,18	18,23	20,64	8,5	0,00	0,0
2016-06-15 17:00	175	34	28	2,4	18,53	20,33	12,0	1005,51	-0,35	19,64	18,23	19,70	8,7	0,00	0,0
2016-06-15 17:30	157	34	30	3,0	18,53	19,73	12,0	1005,51	0,20	18,51	18,23	19,17	6,6	0,00	0,0
2016-06-15 18:00	155	34	33	3,1	18,53	19,63	12,0	1005,51	1,58	18,40	18,23	19,18	6,8	0,00	0,0
2016-06-15 18:30	160	34	36	3,1	18,53	19,73	12,0	1005,51	3,00	18,51	18,23	19,40	6,2	0,00	0,0
2016-06-15 19:00	187	34	37	2,8	18,53	19,53	12,0	1005,51	3,25	18,29	18,23	19,23	6,4	0,00	0,0
2016-06-15 19:30	123	34	37	3,7	18,53	18,93	12,0	1005,51	2,72	16,59	18,23	18,63	6,8	0,00	0,0
2016-06-15 20:00	101	34	38	3,9	18,53	18,53	12,0	1005,51	2,78	16,12	18,23	18,27	6,2	0,00	0,0
2016-06-15 20:30	126	34	39	2,8	18,53	17,83	12,0	1006,51	2,56	16,43	18,23	17,62	5,8	0,00	0,0
2016-06-15 21:00	135	34	43	2,2	18,43	17,23	12,0	1006,51	3,51	17,23	18,13	17,19	4,7	0,00	0,0
2016-06-15 21:30	115	34	46	2,4	18,43	16,73	12,0	1006,51	4,09	15,84	18,13	16,83	3,9	0,00	0,0
2016-06-15 22:00	121	34	48	2,4	18,43	16,23	12,0	1006,51	4,28	15,31	18,13	16,42	2,8	0,00	0,0
2016-06-15 22:30	124	34	49	3,0	18,43	15,73	12,0	1006,51	4,14	14,14	18,13	15,97	4,7	0,00	0,0
2016-06-15 23:00	121	34	49	3,5	18,43	15,23	12,0	1007,51	3,68	12,93	18,13	15,47	6,2	0,00	0,0
2016-06-15 23:30	96	34	51	1,8	18,43	14,73	12,0	1007,51	3,83	14,73	18,13	15,07	5,8	0,00	0,0
2016-06-16 00:00	116	34	54	1,8	18,33	13,83	12,0	1007,51	3,86	13,83	18,03	14,32	3,1	0,00	0,0
2016-06-16 00:30	118	34	55	1,6	18,33	13,53	12,0	1007,51	3,86	13,53	18,03	14,08	3,3	0,00	0,0
2016-06-16 01:00	122	34	57	2,4	18,33	13,43	12,0	1007,51	4,31	12,35	18,03	14,09	3,3	0,00	0,0
2016-06-16 01:30	117	34	59	1,2	18,33	13,12	12,0	1007,51	4,55	13,12	18,03	13,90	2,8	0,00	0,0
2016-06-16 02:00	113	34	59	0,0	18,33	12,72	12,0	1007,51	4,17	12,72	18,03	13,50	2,2	0,00	0,0
2016-06-16 02:30	112	34	64	0,0	18,33	12,42	12,0	1007,51	5,11	12,42	18,03	13,49	1,6	0,00	0,0
2016-06-16 03:00	108	34	63	0,0	18,33	12,42	12,0	1007,51	4,88	12,42	18,03	13,43	1,2	0,00	0,0
2016-06-16 03:30	113	34	64	0,0	18,23	12,52	12,0	1007,51	5,21	12,52	17,93	13,59	1,2	0,00	0,0
2016-06-16 04:00	98	34	65	0,0	18,23	12,32	12,0	1007,51	5,25	12,32	17,93	13,45	1,4	0,00	0,0
2016-06-16 04:30	89	34	65	0,0	18,23	12,32	12,0	1007,51	5,25	12,32	17,93	13,45	1,6	0,00	0,0
2016-06-16 05:00	97	34	65	0,0	18,23	12,22	12,0	1007,51	5,16	12,22	17,93	13,35	1,8	0,00	0,0
2016-06-16 05:30	89	34	66	0,0	18,23	12,22	12,0	1007,51	5,39	12,22	17,93	13,41	1,4	0,00	0,0
2016-06-16 06:00	128	34	66	1,6	18,23	12,42	12,0	1007,51	5,58	12,42	17,93	13,61	3,3	0,00	0,0
2016-06-16 06:30	100	34	65	0,0	18,23	12,82	12,0	1007,51	5,73	12,82	17,93	13,95	3,0	0,00	0,0
2016-06-16 07:00	108	34	59	0,0	18,23	14,23	12,0	1007,51	5,57	14,23	17,93	15,00	3,7	0,00	0,0
2016-06-16 07:30	109	34	62	0,0	18,23	13,93	12,0	1007,51	6,05	13,93	17,93	14,87	3,3	0,00	0,0

Datum	Vindrikt °	Fukt inne Rh%	Fukt ute Rh%	Vindhast m/s	Temp in °C	Temp ute °C	Nb. Mån mm	Tryck Mbar	Daggp °C	Kyleffekt °C	Vix inne °C	Vix ute °C	Vindby m/s	Korr lufttryck	Nederb./dygn mm
2016-06-16 08:00	107	34	62	1,6	18,23	14,23	12,0	1007,51	6,33	14,23	17,93	15,17	3,7	0,00	0,0
2016-06-16 08:30	114	34	62	2,0	18,23	14,43	12,0	1007,51	6,52	14,43	17,93	15,37	3,0	0,00	0,0
2016-06-16 09:00	123	34	58	2,8	18,23	15,13	12,0	1007,51	6,15	13,48	17,93	15,84	3,7	0,00	0,0
2016-06-16 09:30	115	34	54	2,4	18,23	17,03	12,0	1007,51	6,82	16,15	17,93	17,53	3,7	0,00	0,0
2016-06-16 10:00	123	34	50	1,8	18,23	18,23	12,0	1007,51	6,73	18,23	17,93	18,52	4,1	0,00	0,0
2016-06-16 10:30	111	34	46	2,4	18,23	19,23	12,0	1007,51	6,35	18,47	17,93	19,33	5,2	0,00	0,0
2016-06-16 11:00	146	34	42	1,6	18,23	19,83	12,0	1007,51	5,48	19,83	17,93	19,75	4,7	0,00	0,0
2016-06-16 11:30	136	34	41	3,1	18,33	20,13	12,0	1007,51	5,37	18,95	18,03	20,00	5,4	0,00	0,0
2016-06-16 12:00	94	34	39	1,4	18,33	20,63	12,0	1006,51	5,04	20,63	18,03	20,42	4,5	0,00	0,0
2016-06-16 12:30	103	34	38	1,6	18,33	21,23	12,0	1006,51	5,16	21,23	18,03	20,98	4,7	0,00	0,0
2016-06-16 13:00	148	34	35	2,0	18,33	21,33	12,0	1006,51	3,97	21,33	18,03	20,96	3,5	0,00	0,0
2016-06-16 13:30	86	34	29	1,4	18,33	22,03	12,0	1006,51	1,64	22,03	18,03	21,44	4,5	0,00	0,0
2016-06-16 14:00	142	34	27	1,6	18,43	22,53	12,0	1006,51	0,95	22,53	18,13	21,87	4,3	0,00	0,0
2016-06-16 14:30	95	34	27	1,8	18,43	22,43	12,0	1006,51	0,87	22,43	18,13	21,77	5,0	0,00	0,0
2016-06-16 15:00	322	34	27	0,0	18,53	22,53	12,0	1005,51	0,95	22,53	18,23	21,87	3,9	0,00	0,0
2016-06-16 15:30	84	34	28	1,4	18,63	22,73	12,0	1005,51	1,69	22,73	18,33	22,10	4,1	0,00	0,0
2016-06-16 16:00	95	34	28	1,2	18,73	22,53	12,0	1005,51	1,52	22,53	18,43	21,90	3,3	0,00	0,0
2016-06-16 16:30	60	34	28	0,0	18,73	22,73	12,0	1004,51	1,69	22,73	18,43	22,10	3,7	0,00	0,0
2016-06-16 17:00	105	34	27	0,0	18,73	22,53	12,0	1004,51	0,95	22,53	18,43	21,87	3,5	0,00	0,0
2016-06-16 17:30	336	34	29	1,2	18,73	22,23	12,0	1004,51	1,81	22,23	18,43	21,64	2,6	0,00	0,0
2016-06-16 18:00	77	34	30	1,2	18,73	21,43	12,0	1004,51	1,66	21,43	18,43	20,87	2,4	0,00	0,0
2016-06-16 18:30	351	34	30	0,0	18,73	20,93	12,0	1004,51	1,23	20,93	18,43	20,37	2,2	0,00	0,0
2016-06-16 19:00	85	34	32	0,0	18,73	20,83	12,0	1004,51	2,14	20,83	18,43	20,34	2,4	0,00	0,0
2016-06-16 19:30	6	34	35	0,0	18,73	20,33	13,2	1004,51	3,10	20,33	18,43	19,96	3,0	1,20	1,2
2016-06-16 20:00	128	34	36	1,2	18,73	20,33	13,2	1004,51	3,53	20,33	18,43	20,00	2,6	1,20	1,2
2016-06-16 20:30	95	34	37	1,6	18,73	20,63	13,2	1004,51	4,22	20,63	18,43	20,34	3,0	0,00	1,2
2016-06-16 21:00	94	34	39	1,4	18,73	19,63	13,2	1004,51	4,15	19,63	18,43	19,42	2,6	0,00	1,2
2016-06-16 21:30	77	34	50	1,2	18,83	18,13	13,2	1005,51	6,64	18,13	18,53	18,42	2,6	0,00	1,2
2016-06-16 22:00	86	34	55	0,0	18,73	17,33	13,2	1005,51	7,38	17,33	18,43	17,88	2,0	0,00	1,2
2016-06-16 22:30	79	34	57	0,0	18,73	16,33	13,2	1005,51	7,00	16,33	18,43	16,99	1,6	0,00	1,2
2016-06-16 23:00	75	34	63	0,0	18,73	15,23	13,2	1004,51	7,51	15,23	18,43	16,23	1,4	0,00	1,2
2016-06-16 23:30	52	34	66	0,0	18,73	14,43	13,2	1005,51	7,47	14,43	18,43	15,61	1,4	0,00	1,2
2016-06-17 00:00	28	34	68	0,0	18,73	14,03	13,2	1005,51	7,55	14,03	18,43	15,34	1,8	0,00	0,0
2016-06-17 00:30	340	34	71	1,4	18,73	13,63	13,2	1004,51	7,83	13,63	18,43	15,13	1,6	0,00	0,0
2016-06-17 01:00	345	34	73	0,0	18,73	13,73	13,2	1004,51	8,35	13,73	18,43	15,37	2,8	0,00	0,0
2016-06-17 01:30	351	34	75	1,2	18,63	13,63	13,2	1004,51	8,67	13,63	18,33	15,40	3,1	0,00	0,0
2016-06-17 02:00	330	34	76	1,4	18,63	13,63	13,2	1004,51	8,88	13,63	18,33	15,47	3,1	0,00	0,0
2016-06-17 02:30	330	34	82	2,0	18,63	13,23	13,2	1004,51	9,66	13,23	18,33	15,50	3,5	0,00	0,0
2016-06-17 03:00	333	34	88	1,8	18,63	12,42	13,2	1004,51	9,97	12,42	18,33	15,16	3,3	0,00	0,0
2016-06-17 03:30	333	34	92	1,8	18,63	12,02	13,2	1004,51	10,27	12,02	18,33	15,08	2,8	0,00	0,0
2016-06-17 04:00	304	34	95	1,4	18,63	11,72	13,2	1004,51	10,47	11,72	18,33	15,03	2,8	0,00	0,0
2016-06-17 04:30	324	34	98	2,4	18,63	11,22	14,4	1003,51	10,45	10,03	18,33	14,78	3,1	1,20	1,2
2016-06-17 05:00	313	34	100	1,2	18,63	11,12	14,4	1003,51	10,67	11,12	18,33	14,85	3,0	1,20	1,2
2016-06-17 05:30	320	34	100	2,4	18,63	10,92	15,6	1003,51	10,47	9,71	18,33	14,65	4,7	1,20	2,4
2016-06-17 06:00	325	34	100	1,8	18,63	10,82	15,6	1003,51	10,37	10,82	18,33	14,55	4,1	1,20	2,4
2016-06-17 06:30	328	34	100	1,4	18,63	10,92	16,8	1003,51	10,47	10,92	18,33	14,65	4,9	1,20	3,6

Datum	Vindrikt	Fukt inne	Fukt ute	Vindhast	Temp in	Temp ute	Nb. Mån	Tryck	Daggp	Kyleffekt	Vix inne	Vix ute	Vindby	Korr lufttryck	Nederb./dygn
	°	Rh%	Rh%	m/s	°C	°C	mm	Mbar	°C	°C	°C	°C	m/s		mm
2016-06-17 07:00	339	34	100	2,4	18,63	11,02	16,8	1003,51	10,57	9,82	18,33	14,75	4,3	1,20	3,6
2016-06-17 07:30	336	34	100	1,6	18,63	11,22	16,8	1003,51	10,77	11,22	18,33	14,95	3,7	0,00	3,6
2016-06-17 08:00	329	34	100	2,4	18,63	11,32	16,8	1003,51	10,87	10,14	18,33	15,05	3,3	0,00	3,6
2016-06-17 08:30	336	34	100	1,6	18,63	11,32	16,8	1003,51	10,87	11,32	18,33	15,05	3,5	0,00	3,6
2016-06-17 09:00	339	34	100	0,0	18,73	11,42	16,8	1002,51	10,97	11,42	18,43	15,15	3,1	0,00	3,6
2016-06-17 09:30	333	34	100	3,0	18,73	11,72	16,8	1002,51	11,26	9,77	18,43	15,45	3,1	0,00	3,6
2016-06-17 10:00	336	34	99	1,4	18,73	12,02	16,8	1002,51	11,41	12,02	18,43	15,67	3,9	0,00	3,6
2016-06-17 10:30	338	34	99	2,0	18,73	12,02	16,8	1002,51	11,41	12,02	18,43	15,67	4,1	0,00	3,6
2016-06-17 11:00	344	34	100	1,6	18,73	12,12	16,8	1002,51	11,66	12,12	18,43	15,85	3,9	0,00	3,6
2016-06-17 11:30	277	34	99	1,6	18,63	12,32	16,8	1002,51	11,71	12,32	18,33	15,97	3,9	0,00	3,6
2016-06-17 12:00	338	34	99	2,4	18,63	12,62	16,8	1002,51	12,00	11,51	18,33	16,27	3,5	0,00	3,6
2016-06-17 12:30	332	34	98	1,2	18,73	12,72	16,8	1002,51	11,95	12,72	18,43	16,28	3,9	0,00	3,6
2016-06-17 13:00	351	34	97	2,0	18,73	12,72	16,8	1002,51	11,78	12,72	18,43	16,20	2,8	0,00	3,6
2016-06-17 13:30	320	34	98	0,0	18,73	12,72	16,8	1002,51	11,95	12,72	18,43	16,28	3,1	0,00	3,6
2016-06-17 14:00	342	34	100	1,6	18,73	12,82	16,8	1002,51	12,36	12,82	18,43	16,55	2,6	0,00	3,6
2016-06-17 14:30	347	34	99	1,6	18,73	13,02	16,8	1002,51	12,40	13,02	18,43	16,67	3,5	0,00	3,6
2016-06-17 15:00	340	34	100	2,2	18,73	12,92	16,8	1002,51	12,46	12,92	18,43	16,65	2,6	0,00	3,6
2016-06-17 15:30	351	34	100	1,2	18,73	13,02	16,8	1002,51	12,56	13,02	18,43	16,75	3,1	0,00	3,6
2016-06-17 16:00	347	34	100	2,0	18,73	13,23	16,8	1002,51	12,76	13,23	18,43	16,95	3,1	0,00	3,6
2016-06-17 16:30	343	34	100	1,6	18,73	13,23	16,8	1002,51	12,76	13,23	18,43	16,95	2,8	0,00	3,6
2016-06-17 17:00	337	35	98	1,6	18,73	13,53	16,8	1002,51	12,74	13,53	18,48	17,08	3,1	0,00	3,6
2016-06-17 17:30	340	35	99	2,4	18,73	13,33	16,8	1002,51	12,70	12,25	18,48	16,97	2,6	0,00	3,6
2016-06-17 18:00	335	35	100	2,0	18,73	13,02	16,8	1002,51	12,56	13,02	18,48	16,75	2,6	0,00	3,6
2016-06-17 18:30	336	35	100	0,0	18,73	13,02	16,8	1002,51	12,56	13,02	18,48	16,75	3,3	0,00	3,6
2016-06-17 19:00	347	35	100	1,2	18,73	13,02	16,8	1002,51	12,56	13,02	18,48	16,75	2,6	0,00	3,6
2016-06-17 19:30	339	35	100	0,0	18,73	13,02	16,8	1002,51	12,56	13,02	18,48	16,75	2,4	0,00	3,6
2016-06-17 20:00	336	35	100	1,4	18,73	12,62	18,6	1003,51	12,16	12,62	18,48	16,35	2,4	1,80	5,4
2016-06-17 20:30	337	35	100	1,4	18,73	12,52	18,6	1003,51	12,06	12,52	18,48	16,25	2,6	1,80	5,4
2016-06-17 21:00	334	35	100	0,0	18,73	12,52	18,6	1003,51	12,06	12,52	18,48	16,25	2,2	0,00	5,4
2016-06-17 21:30	318	35	100	0,0	18,73	12,32	18,6	1003,51	11,86	12,32	18,48	16,05	2,4	0,00	5,4
2016-06-17 22:00	332	35	100	1,6	18,73	12,32	18,6	1003,51	11,86	12,32	18,48	16,05	3,0	0,00	5,4
2016-06-17 22:30	327	35	100	0,0	18,73	12,12	18,6	1003,51	11,66	12,12	18,48	15,85	2,0	0,00	5,4
2016-06-17 23:00	343	35	100	0,0	18,73	12,12	18,6	1002,51	11,66	12,12	18,48	15,85	2,2	0,00	5,4
2016-06-17 23:30	341	35	100	1,4	18,73	12,02	18,6	1002,51	11,56	12,02	18,48	15,75	2,2	0,00	5,4
2016-06-18 00:00	351	35	100	0,0	18,73	12,02	18,6	1002,51	11,56	12,02	18,48	15,75	2,2	0,00	0,0
2016-06-18 00:30	351	35	100	0,0	18,73	12,12	18,6	1002,51	11,66	12,12	18,48	15,85	0,0	0,00	0,0
2016-06-18 01:00	351	35	100	0,0	18,73	11,92	19,2	1003,51	11,46	11,92	18,48	15,65	2,0	0,60	0,6
2016-06-18 01:30	351	35	100	0,0	18,73	11,82	19,2	1003,51	11,36	11,82	18,48	15,55	1,6	0,60	0,6
2016-06-18 02:00	335	35	100	1,6	18,63	11,42	19,2	1002,51	10,97	11,42	18,37	15,15	2,6	0,00	0,6
2016-06-18 02:30	338	35	100	0,0	18,63	11,12	19,2	1002,51	10,67	11,12	18,37	14,85	2,0	0,00	0,6
2016-06-18 03:00	324	35	100	0,0	18,63	10,92	19,2	1002,51	10,47	10,92	18,37	14,65	2,4	0,00	0,6
2016-06-18 03:30	315	35	100	0,0	18,63	10,52	19,2	1002,51	10,07	10,52	18,37	14,25	1,4	0,00	0,6
2016-06-18 04:00	314	35	100	0,0	18,63	10,12	19,2	1002,51	9,67	10,12	18,37	13,85	1,4	0,00	0,6
2016-06-18 04:30	292	35	100	1,2	18,63	9,92	19,2	1002,51	9,47	9,92	18,37	13,65	1,8	0,00	0,6
2016-06-18 05:00	309	35	100	0,0	18,63	9,72	19,2	1001,51	9,27	9,72	18,37	13,45	1,8	0,00	0,6
2016-06-18 05:30	297	35	100	1,2	18,63	9,92	19,2	1001,51	9,47	9,92	18,37	13,65	3,0	0,00	0,6

Datum	Vindrikt	Fukt inne	Fukt ute	Vindhast	Temp in	Temp ute	Nb. Mån	Tryck	Dagpp	Kyleffekt	Vix inne	Vix ute	Vindby	Korr lufttryck	Nederb./dygn
	°	Rh%	Rh%	m/s	°C	°C	mm	Mbar	°C	°C	°C	°C	m/s		mm
2016-06-18 06:00	338	35	100	1,2	18,53	9,72	19,2	1002,51	9,27	9,72	18,27	13,45	3,9	0,00	0,6
2016-06-18 06:30	305	35	100	1,2	18,53	9,62	19,2	1002,51	9,17	9,62	18,27	13,35	2,2	0,00	0,6
2016-06-18 07:00	305	35	100	1,2	18,53	9,32	20,4	1002,51	8,87	9,32	18,27	13,05	2,2	1,20	1,8
2016-06-18 07:30	306	35	100	1,2	18,53	9,12	20,4	1002,51	8,67	9,12	18,27	12,85	2,0	1,20	1,8
2016-06-18 08:00	315	35	100	1,6	18,43	9,12	20,4	1002,51	8,67	9,12	18,17	12,85	2,2	0,00	1,8
2016-06-18 08:30	327	35	100	1,4	18,43	9,02	20,4	1002,51	8,57	9,02	18,17	12,75	2,4	0,00	1,8
2016-06-18 09:00	315	35	100	0,0	18,43	9,02	20,4	1002,51	8,57	9,02	18,17	12,75	2,0	0,00	1,8
2016-06-18 09:30	304	35	100	1,2	18,43	9,12	20,4	1001,51	8,67	9,12	18,17	12,85	2,2	0,00	1,8
2016-06-18 10:00	305	35	100	1,2	18,43	9,22	20,4	1001,51	8,77	9,22	18,17	12,95	2,2	0,00	1,8
2016-06-18 10:30	315	35	100	1,4	18,43	9,42	20,4	1001,51	8,97	9,42	18,17	13,15	2,0	0,00	1,8
2016-06-18 11:00	311	35	100	1,2	18,43	9,52	20,4	1001,51	9,07	9,52	18,17	13,25	2,4	0,00	1,8
2016-06-18 11:30	292	35	100	1,2	18,33	9,72	20,4	1001,51	9,27	9,72	18,07	13,45	2,6	0,00	1,8
2016-06-18 12:00	305	35	100	1,2	18,33	9,72	20,4	1001,51	9,27	9,72	18,07	13,45	2,2	0,00	1,8
2016-06-18 12:30	303	35	100	2,0	18,33	9,42	20,4	1002,51	8,97	9,42	18,07	13,15	2,8	0,00	1,8
2016-06-18 13:00	282	35	99	1,6	18,33	9,32	22,2	1002,51	8,72	9,32	18,07	12,96	2,6	1,80	3,6
2016-06-18 13:30	286	35	99	1,4	18,33	9,92	22,2	1002,51	9,32	9,92	18,07	13,57	2,8	1,80	3,6
2016-06-18 14:00	296	36	93	2,8	18,33	10,42	22,2	1002,51	8,85	8,35	18,12	13,56	3,7	0,00	3,6
2016-06-18 14:30	299	36	90	3,1	18,33	10,62	22,2	1002,51	8,55	8,57	18,12	13,52	3,9	0,00	3,6
2016-06-18 15:00	296	36	89	2,4	18,33	10,42	22,2	1002,51	8,18	9,19	18,12	13,24	3,9	0,00	3,6
2016-06-18 15:30	280	36	89	2,0	18,33	10,82	22,2	1002,51	8,58	10,82	18,12	13,64	4,7	0,00	3,6
2016-06-18 16:00	308	36	87	2,0	18,33	10,62	22,2	1002,51	8,03	10,62	18,12	13,28	3,1	0,00	3,6
2016-06-18 16:30	321	36	85	1,4	18,33	10,82	22,2	1002,51	7,87	10,82	18,12	13,33	4,3	0,00	3,6
2016-06-18 17:00	313	36	85	2,0	18,33	10,82	22,2	1002,51	7,87	10,82	18,12	13,33	3,5	0,00	3,6
2016-06-18 17:30	275	36	86	2,0	18,33	10,42	22,2	1002,51	7,66	10,42	18,12	13,00	3,3	0,00	3,6
2016-06-18 18:00	246	36	84	2,4	18,23	10,22	22,2	1002,51	7,11	8,97	18,02	12,65	4,3	0,00	3,6
2016-06-18 18:30	301	36	86	1,8	18,23	9,82	22,2	1003,51	7,07	9,82	18,02	12,40	3,5	0,00	3,6
2016-06-18 19:00	319	36	86	3,0	18,23	9,72	22,2	1003,51	6,98	7,58	18,02	12,30	4,1	0,00	3,6
2016-06-18 19:30	322	35	86	3,0	18,23	9,52	22,2	1003,51	6,78	7,36	17,97	12,10	4,1	0,00	3,6
2016-06-18 20:00	259	35	87	2,6	18,23	9,32	22,2	1003,51	6,76	8,02	17,97	11,98	3,1	0,00	3,6
2016-06-18 20:30	295	35	86	2,2	18,23	9,22	22,2	1003,51	6,49	9,22	17,97	11,80	4,1	0,00	3,6
2016-06-18 21:00	316	35	86	2,2	18,23	9,02	22,2	1003,51	6,29	9,02	17,97	11,60	3,9	0,00	3,6
2016-06-18 21:30	290	35	88	1,2	18,33	8,72	22,2	1004,51	6,34	8,72	18,07	11,46	3,5	0,00	3,6
2016-06-18 22:00	309	35	89	2,0	18,33	8,52	22,2	1004,51	6,31	8,52	18,07	11,33	3,1	0,00	3,6
2016-06-18 22:30	312	35	89	2,4	18,33	8,32	22,2	1004,51	6,12	6,97	18,07	11,13	3,7	0,00	3,6
2016-06-18 23:00	293	35	89	2,2	18,23	8,12	22,2	1004,51	5,92	8,12	17,97	10,93	3,7	0,00	3,6
2016-06-18 23:30	279	35	89	1,6	18,23	7,92	22,2	1004,51	5,72	7,92	17,97	10,73	3,7	0,00	3,6
2016-06-19 00:00	290	35	88	2,0	18,13	7,92	22,2	1004,51	5,56	7,92	17,87	10,66	4,1	0,00	0,0
2016-06-19 00:30	272	35	88	1,8	18,03	7,82	22,2	1004,51	5,46	7,82	17,77	10,56	3,9	0,00	0,0
2016-06-19 01:00	297	35	86	1,4	18,03	7,72	22,2	1004,51	5,02	7,72	17,77	10,30	4,3	0,00	0,0
2016-06-19 01:30	283	35	85	2,6	17,93	7,62	22,2	1004,51	4,75	6,23	17,67	10,12	4,5	0,00	0,0
2016-06-19 02:00	310	35	84	2,2	17,93	7,52	22,2	1004,51	4,47	7,52	17,67	9,95	5,2	0,00	0,0
2016-06-19 02:30	330	35	85	3,7	17,83	7,42	22,2	1004,51	4,55	3,17	17,57	9,92	4,7	0,00	0,0
2016-06-19 03:00	293	35	86	2,6	17,83	7,32	22,2	1005,51	4,63	5,91	17,57	9,90	4,3	0,00	0,0
2016-06-19 03:30	301	35	86	3,0	17,73	7,32	22,2	1005,51	4,63	4,96	17,47	9,90	4,7	0,00	0,0
2016-06-19 04:00	351	35	85	3,1	17,73	7,22	22,2	1005,51	4,35	4,85	17,47	9,72	4,7	0,00	0,0
2016-06-19 04:30	319	35	84	2,6	17,73	7,32	22,2	1005,51	4,28	5,91	17,47	9,75	4,7	0,00	0,0

Datum	Vindrikt	Fukt inne	Fukt ute	Vindhast	Temp in	Temp ute	Nb. Mån	Tryck	Dagpp	Kyleffekt	Vix inne	Vix ute	Vindby	Korr lufttryck	Nederb./dygn
	°	Rh%	Rh%	m/s	°C	°C	mm	Mbar	°C	°C	°C	°C	m/s		mm
2016-06-19 05:00	293	35	83	2,2	17,73	7,52	22,2	1005,51	4,30	7,52	17,47	9,87	5,6	0,00	0,0
2016-06-19 05:30	324	35	81	2,6	17,73	7,52	22,2	1005,51	3,93	6,12	17,47	9,72	4,9	0,00	0,0
2016-06-19 06:00	334	35	80	2,4	17,63	7,52	22,2	1006,51	3,75	6,12	17,37	9,65	5,4	0,00	0,0
2016-06-19 06:30	300	35	79	3,5	17,63	7,82	22,2	1006,51	3,86	4,57	17,37	9,88	5,2	0,00	0,0
2016-06-19 07:00	282	35	79	1,8	17,73	7,92	22,2	1006,51	3,95	7,92	17,47	9,98	4,3	0,00	0,0
2016-06-19 07:30	276	35	75	2,0	17,83	8,52	22,2	1006,51	3,76	8,52	17,57	10,30	5,8	0,00	0,0
2016-06-19 08:00	291	35	74	3,7	17,93	8,82	22,2	1006,51	3,85	4,80	17,67	10,53	5,0	0,00	0,0
2016-06-19 08:30	303	35	73	3,3	17,93	9,12	22,2	1007,51	3,94	6,04	17,67	10,76	5,2	0,00	0,0
2016-06-19 09:00	282	35	72	2,0	17,93	9,32	22,2	1007,51	3,93	9,32	17,67	10,90	4,5	0,00	0,0
2016-06-19 09:30	325	35	70	3,0	17,93	9,12	22,2	1007,51	3,32	6,93	17,67	10,56	4,9	0,00	0,0
2016-06-19 10:00	289	35	69	2,0	17,93	9,22	22,2	1008,51	3,20	9,22	17,67	10,60	4,9	0,00	0,0
2016-06-19 10:30	319	35	69	3,7	17,93	9,42	22,2	1008,51	3,39	5,50	17,67	10,80	5,0	0,00	0,0
2016-06-19 11:00	302	35	67	1,8	17,93	9,52	22,2	1008,51	3,05	9,52	17,67	10,77	5,2	0,00	0,0
2016-06-19 11:30	255	35	68	3,5	17,93	9,62	22,2	1008,51	3,37	6,60	17,67	10,94	4,5	0,00	0,0
2016-06-19 12:00	306	35	67	2,2	17,93	9,92	22,2	1009,51	3,43	9,92	17,67	11,17	4,3	0,00	0,0
2016-06-19 12:30	283	35	66	2,4	17,93	10,32	22,2	1009,51	3,59	9,08	17,67	11,51	5,4	0,00	0,0
2016-06-19 13:00	295	35	62	2,0	17,93	10,52	22,2	1009,51	2,85	10,52	17,67	11,47	5,0	0,00	0,0
2016-06-19 13:30	296	35	63	2,6	17,93	10,42	22,2	1009,51	2,99	9,19	17,67	11,43	4,3	0,00	0,0
2016-06-19 14:00	271	35	65	1,8	17,83	10,22	22,2	1010,51	3,27	10,22	17,57	11,35	5,2	0,00	0,0
2016-06-19 14:30	314	35	63	2,8	17,83	10,32	22,2	1010,51	2,90	8,24	17,57	11,33	4,9	0,00	0,0
2016-06-19 15:00	309	35	63	3,9	17,83	10,32	22,2	1010,51	2,90	6,55	17,57	11,33	5,2	0,00	0,0
2016-06-19 15:30	320	35	62	4,3	17,83	10,22	22,2	1010,51	2,57	5,59	17,57	11,17	5,0	0,00	0,0
2016-06-19 16:00	275	35	61	2,2	17,73	10,22	22,2	1011,51	2,33	10,22	17,47	11,11	4,5	0,00	0,0
2016-06-19 16:30	243	35	62	2,8	17,73	10,32	22,2	1011,51	2,66	8,24	17,47	11,27	4,3	0,00	0,0
2016-06-19 17:00	255	35	63	1,2	17,73	10,12	22,2	1011,51	2,71	10,12	17,47	11,13	4,3	0,00	0,0
2016-06-19 17:30	296	35	63	1,6	17,73	9,92	22,2	1011,51	2,52	9,92	17,47	10,93	4,7	0,00	0,0
2016-06-19 18:00	256	35	65	1,8	17,73	9,92	22,2	1011,51	2,98	9,92	17,47	11,05	4,9	0,00	0,0
2016-06-19 18:30	301	35	69	1,8	17,73	9,32	22,2	1011,51	3,30	9,32	17,47	10,70	3,5	0,00	0,0
2016-06-19 19:00	318	35	69	2,6	17,73	9,12	22,2	1011,51	3,11	7,81	17,47	10,50	3,5	0,00	0,0
2016-06-19 19:30	287	35	69	1,8	17,73	9,02	22,2	1012,51	3,01	9,02	17,47	10,40	3,3	0,00	0,0
2016-06-19 20:00	272	35	71	1,8	17,73	8,62	22,2	1012,51	3,05	8,62	17,47	10,13	3,7	0,00	0,0
2016-06-19 20:30	302	35	73	1,4	17,73	8,42	22,2	1012,51	3,27	8,42	17,47	10,06	3,0	0,00	0,0
2016-06-19 21:00	281	35	72	1,4	17,73	8,32	22,2	1012,51	2,97	8,32	17,47	9,90	3,1	0,00	0,0
2016-06-19 21:30	280	35	74	1,6	17,73	8,02	22,2	1012,51	3,08	8,02	17,47	9,73	3,0	0,00	0,0
2016-06-19 22:00	317	34	77	0,0	17,73	7,72	22,2	1012,51	3,38	7,72	17,43	9,64	2,4	0,00	0,0
2016-06-19 22:30	278	34	78	1,6	17,73	7,32	22,2	1012,51	3,18	7,32	17,43	9,31	2,6	0,00	0,0
2016-06-19 23:00	293	34	78	1,6	17,73	7,02	22,2	1013,51	2,89	7,02	17,43	9,01	3,1	0,00	0,0
2016-06-19 23:30	294	34	79	0,0	17,63	6,62	22,2	1013,51	2,69	6,62	17,33	8,68	2,4	0,00	0,0
2016-06-20 00:00	341	34	80	0,0	17,63	6,12	22,2	1013,51	2,39	6,12	17,33	8,25	2,6	0,00	0,0
2016-06-20 00:30	279	34	82	0,0	17,63	5,42	22,2	1013,51	2,07	5,42	17,33	7,70	2,2	0,00	0,0
2016-06-20 01:00	308	34	85	0,0	17,53	5,02	22,2	1013,51	2,20	5,02	17,23	7,52	1,6	0,00	0,0
2016-06-20 01:30	305	34	86	0,0	17,53	4,82	22,2	1013,51	2,18	4,82	17,23	7,40	1,2	0,00	0,0
2016-06-20 02:00	286	35	88	0,0	17,53	4,42	22,2	1013,51	2,12	4,42	17,27	7,15	2,0	0,00	0,0
2016-06-20 02:30	300	35	89	0,0	17,53	4,22	22,2	1013,51	2,09	4,22	17,27	7,03	1,2	0,00	0,0
2016-06-20 03:00	300	35	90	0,0	17,53	4,02	22,2	1013,51	2,05	4,02	17,27	6,91	0,0	0,00	0,0
2016-06-20 03:30	301	35	91	0,0	17,53	3,82	22,2	1013,51	2,01	3,82	17,27	6,79	1,2	0,00	0,0

Datum	Vindrikt °	Fukt inne Rh%	Fukt ute Rh%	Vindhast m/s	Temp in °C	Temp ute °C	Nb. Mån mm	Tryck Mbar	Dagpp °C	Kyleffekt °C	Vix inne °C	Vix ute °C	Vindby m/s	Korr lufttryck	Nederb./dygn mm
2016-06-20 04:00	314	35	92	1,2	17,43	3,72	22,2	1013,51	2,07	3,72	17,17	6,77	2,2	0,00	0,0
2016-06-20 04:30	300	35	93	1,2	17,43	4,12	22,2	1013,51	2,63	4,12	17,17	7,25	1,8	0,00	0,0
2016-06-20 05:00	297	35	92	0,0	17,43	4,32	22,2	1013,51	2,67	4,32	17,17	7,37	2,2	0,00	0,0
2016-06-20 05:30	301	35	92	0,0	17,43	4,32	22,2	1013,51	2,67	4,32	17,17	7,37	0,0	0,00	0,0
2016-06-20 06:00	300	35	92	0,0	17,43	5,12	22,2	1013,51	3,46	5,12	17,17	8,17	0,0	0,00	0,0
2016-06-20 06:30	301	35	87	0,0	17,43	5,72	22,2	1013,51	3,23	5,72	17,17	8,38	1,6	0,00	0,0
2016-06-20 07:00	275	35	80	0,0	17,53	6,12	22,2	1013,51	2,39	6,12	17,27	8,25	2,4	0,00	0,0
2016-06-20 07:30	317	34	78	1,2	17,73	6,52	22,2	1013,51	2,41	6,52	17,43	8,51	3,3	0,00	0,0
2016-06-20 08:00	290	34	76	0,0	17,93	7,22	22,2	1013,51	2,71	7,22	17,63	9,07	2,0	0,00	0,0
2016-06-20 08:30	282	34	73	1,2	17,93	7,62	22,2	1013,51	2,50	7,62	17,63	9,26	2,4	0,00	0,0
2016-06-20 09:00	275	34	68	1,6	18,03	8,72	22,2	1013,51	2,51	8,72	17,73	10,04	2,2	0,00	0,0
2016-06-20 09:30	227	34	66	0,0	18,03	9,22	22,2	1013,51	2,55	9,22	17,73	10,41	4,5	0,00	0,0
2016-06-20 10:00	117	34	65	4,5	18,03	10,02	22,2	1013,51	3,08	4,54	17,73	11,15	4,5	0,00	0,0
2016-06-20 10:30	174	34	58	1,6	18,03	11,02	22,2	1013,51	2,33	11,02	17,73	11,74	4,3	0,00	0,0
2016-06-20 11:00	154	34	55	0,0	18,03	11,72	22,2	1013,51	2,19	11,72	17,73	12,28	4,7	0,00	0,0
2016-06-20 11:30	144	34	55	0,0	17,93	12,12	22,2	1012,51	2,56	12,12	17,63	12,68	4,5	0,00	0,0
2016-06-20 12:00	144	34	51	0,0	17,93	12,82	22,2	1012,51	2,09	12,82	17,63	13,17	3,9	0,00	0,0
2016-06-20 12:30	294	34	49	0,0	17,93	13,33	22,2	1012,51	1,95	13,33	17,63	13,57	2,6	0,00	0,0
2016-06-20 13:00	107	34	49	1,6	17,93	14,23	22,2	1012,51	2,77	14,23	17,63	14,47	5,2	0,00	0,0
2016-06-20 13:30	132	34	48	0,0	17,93	15,03	22,2	1011,51	3,19	15,03	17,63	15,22	5,0	0,00	0,0
2016-06-20 14:00	126	34	48	3,0	17,93	16,23	22,2	1011,51	4,28	14,68	17,63	16,42	4,7	0,00	0,0
2016-06-20 14:30	141	35	45	4,5	17,93	16,63	22,2	1011,51	3,66	12,72	17,67	16,68	7,3	0,00	0,0
2016-06-20 15:00	127	35	43	6,2	18,03	17,43	22,2	1010,51	3,69	12,77	17,77	17,39	6,6	0,00	0,0
2016-06-20 15:30	157	35	41	5,8	18,13	17,83	22,2	1010,51	3,32	13,59	17,87	17,70	7,3	0,00	0,0
2016-06-20 16:00	119	35	41	4,3	18,23	18,23	22,2	1010,51	3,68	15,22	17,97	18,10	6,9	0,00	0,0
2016-06-20 16:30	86	35	41	3,5	18,33	18,13	22,2	1009,51	3,59	16,21	18,07	18,00	8,7	0,00	0,0
2016-06-20 17:00	74	35	41	4,7	18,43	18,13	22,2	1009,51	3,59	14,58	18,17	18,00	8,1	0,00	0,0
2016-06-20 17:30	123	35	41	2,6	18,43	18,03	22,2	1008,51	3,50	17,21	18,17	17,90	7,5	0,00	0,0
2016-06-20 18:00	82	35	42	3,9	18,43	17,73	22,2	1008,51	3,60	15,19	18,17	17,64	7,5	0,00	0,0
2016-06-20 18:30	114	35	48	4,3	18,33	17,33	22,2	1008,51	5,28	14,14	18,07	17,52	8,5	0,00	0,0
2016-06-20 19:00	125	35	50	4,1	18,33	16,63	22,2	1008,51	5,27	13,29	18,07	16,92	8,7	0,00	0,0
2016-06-20 19:30	145	35	51	2,0	18,33	16,23	22,2	1008,51	5,21	16,23	18,07	16,57	6,9	0,00	0,0
2016-06-20 20:00	144	35	53	2,6	18,23	15,43	22,2	1008,51	5,06	14,46	17,97	15,87	9,0	0,00	0,0
2016-06-20 20:30	100	35	56	3,0	18,23	15,03	22,2	1008,51	5,52	13,37	17,97	15,63	6,2	0,00	0,0
2016-06-20 21:00	96	35	60	2,2	18,23	14,73	22,2	1008,51	6,30	14,73	17,97	15,56	5,4	0,00	0,0
2016-06-20 21:30	144	35	61	3,0	18,33	14,53	22,2	1008,51	6,36	12,83	18,07	15,41	6,4	0,00	0,0
2016-06-20 22:00	160	35	65	2,6	18,23	14,33	22,2	1008,51	7,14	13,30	17,97	15,45	5,4	0,00	0,0
2016-06-20 22:30	146	35	68	2,0	18,23	13,63	22,2	1008,51	7,17	13,63	17,97	14,94	5,0	0,00	0,0
2016-06-20 23:00	152	35	72	2,4	18,23	13,02	22,2	1008,51	7,47	11,93	17,97	14,60	5,4	0,00	0,0
2016-06-20 23:30	147	35	73	1,4	18,23	12,42	22,2	1008,51	7,11	12,42	17,97	14,07	5,0	0,00	0,0
2016-06-21 00:00	112	35	78	3,0	18,23	11,72	22,2	1008,51	7,44	9,77	17,97	13,71	3,9	0,00	0,0
2016-06-21 00:30	153	35	79	4,7	18,23	11,52	22,2	1008,51	7,44	6,40	17,97	13,58	5,8	0,00	0,0
2016-06-21 01:00	124	35	82	1,2	18,23	11,32	22,8	1008,51	7,82	11,32	17,97	13,60	5,2	0,60	0,6
2016-06-21 01:30	94	35	83	2,4	18,23	11,22	22,8	1007,51	7,90	10,03	17,97	13,57	3,9	0,60	0,6
2016-06-21 02:00	116	35	85	1,8	18,23	11,02	22,8	1008,51	8,07	11,02	17,97	13,53	4,3	0,00	0,6
2016-06-21 02:30	128	35	88	2,0	18,23	11,02	22,8	1007,51	8,60	11,02	17,97	13,76	3,3	0,00	0,6



Datum	Vindrikt	Fukt inne	Fukt ute	Vindhast	Temp in	Temp ute	Nb. Mån	Tryck	Daggp	Kyleffekt	Vix inne	Vix ute	Vindby	Korr lufttryck	Nederb./dygn
	°	Rh%	Rh%	m/s	°C	°C	mm	Mbar	°C	°C	°C	°C	m/s		mm
2016-06-21 03:00	137	35	93	2,8	18,23	10,82	24,0	1007,51	9,25	8,78	17,97	13,96	5,4	1,20	1,8
2016-06-21 03:30	114	35	95	1,4	18,23	10,62	25,8	1007,51	9,38	10,62	17,97	13,92	3,1	3,00	3,6
2016-06-21 04:00	103	35	97	2,2	18,23	10,62	25,8	1007,51	9,70	10,62	17,97	14,09	4,5	1,80	3,6
2016-06-21 04:30	79	35	98	3,1	18,23	10,52	27,0	1007,51	9,76	8,46	17,97	14,08	6,6	1,20	4,8
2016-06-21 05:00	108	35	99	2,0	18,23	10,42	27,0	1007,51	9,81	10,42	17,97	14,07	6,2	1,20	4,8
2016-06-21 05:30	132	35	100	3,0	18,23	10,52	27,0	1007,51	10,07	8,46	17,97	14,25	5,2	0,00	4,8
2016-06-21 06:00	150	35	100	3,0	18,23	10,52	27,0	1007,51	10,07	8,46	17,97	14,25	4,7	0,00	4,8
2016-06-21 06:30	134	35	100	2,8	18,23	10,62	27,6	1007,51	10,17	8,57	17,97	14,35	5,0	0,60	5,4
2016-06-21 07:00	121	35	100	3,0	18,23	10,92	27,6	1007,51	10,47	8,89	17,97	14,65	4,9	0,60	5,4
2016-06-21 07:30	128	35	100	4,1	18,23	11,32	27,6	1007,51	10,87	6,91	17,97	15,05	5,2	0,00	5,4
2016-06-21 08:00	120	35	100	4,1	18,33	11,62	27,6	1007,51	11,16	7,27	18,07	15,35	5,8	0,00	5,4
2016-06-21 08:30	141	35	100	1,6	18,43	11,72	27,6	1007,51	11,26	11,72	18,17	15,45	4,5	0,00	5,4
2016-06-21 09:00	156	35	100	2,2	18,43	12,22	27,6	1007,51	11,76	12,22	18,17	15,95	4,1	0,00	5,4
2016-06-21 09:30	117	35	100	3,7	18,43	12,42	27,6	1007,51	11,96	9,00	18,17	16,15	4,9	0,00	5,4
2016-06-21 10:00	157	35	99	2,0	18,43	12,92	27,6	1008,51	12,30	12,92	18,17	16,57	4,5	0,00	5,4
2016-06-21 10:30	113	35	98	1,8	18,43	12,92	28,8	1008,51	12,14	12,92	18,17	16,48	3,7	1,20	6,6
2016-06-21 11:00	132	35	98	1,4	18,43	13,23	30,0	1008,51	12,44	13,23	18,17	16,78	3,0	2,40	7,8
2016-06-21 11:30	135	35	98	0,0	18,43	13,73	30,0	1008,51	12,94	13,73	18,17	17,28	2,8	1,20	7,8
2016-06-21 12:00	143	35	97	0,0	18,43	14,13	30,0	1008,51	13,18	14,13	18,17	17,60	1,6	0,00	7,8
2016-06-21 12:30	145	35	95	1,2	18,53	14,93	30,0	1008,51	13,64	14,93	18,27	18,23	2,0	0,00	7,8
2016-06-21 13:00	343	35	87	2,4	18,53	15,13	30,0	1008,51	12,44	14,15	18,27	17,78	2,8	0,00	7,8
2016-06-21 13:30	330	35	87	1,2	18,43	14,43	30,0	1009,51	11,76	14,43	18,17	17,08	2,6	0,00	7,8
2016-06-21 14:00	341	35	95	3,0	18,43	11,72	30,0	1009,51	10,47	9,77	18,17	15,03	5,2	0,00	7,8
2016-06-21 14:30	339	35	91	2,0	18,43	12,82	30,0	1010,51	10,89	12,82	18,17	15,80	4,7	0,00	7,8
2016-06-21 15:00	341	35	85	1,6	18,43	12,92	30,0	1010,51	9,93	12,92	18,17	15,43	4,1	0,00	7,8
2016-06-21 15:30	339	35	83	1,8	18,43	13,23	30,0	1010,51	9,85	13,23	18,17	15,58	3,3	0,00	7,8
2016-06-21 16:00	325	35	81	1,8	18,43	13,02	30,0	1011,51	9,28	13,02	18,17	15,23	4,5	0,00	7,8
2016-06-21 16:30	343	35	81	1,8	18,43	13,43	30,0	1011,51	9,67	13,43	18,17	15,63	4,1	0,00	7,8
2016-06-21 17:00	305	35	74	1,2	18,43	14,23	30,0	1011,51	9,04	14,23	18,17	15,93	3,9	0,00	7,8
2016-06-21 17:30	326	35	70	1,2	18,43	14,23	30,0	1011,51	8,19	14,23	18,17	15,67	3,7	0,00	7,8
2016-06-21 18:00	343	35	70	0,0	18,43	14,13	30,0	1011,51	8,09	14,13	18,17	15,57	3,7	0,00	7,8
2016-06-21 18:30	351	35	66	2,0	18,43	14,03	30,0	1011,51	7,09	14,03	18,17	15,21	3,5	0,00	7,8
2016-06-21 19:00	356	35	68	0,0	18,43	14,03	30,0	1012,51	7,55	14,03	18,17	15,34	2,8	0,00	7,8
2016-06-21 19:30	321	35	70	0,0	18,43	13,83	30,0	1012,51	7,81	13,83	18,17	15,27	2,4	0,00	7,8
2016-06-21 20:00	335	35	72	0,0	18,33	13,53	30,0	1012,51	7,95	13,53	18,07	15,10	3,0	0,00	7,8
2016-06-21 20:30	351	35	70	1,2	18,33	13,23	30,0	1012,51	7,23	13,23	18,07	14,67	3,3	0,00	7,8
2016-06-21 21:00	347	35	71	0,0	18,33	13,23	30,0	1013,51	7,45	13,23	18,07	14,73	2,2	0,00	7,8
2016-06-21 21:30	347	36	70	1,2	18,33	12,62	30,0	1013,51	6,66	12,62	18,12	14,07	2,6	0,00	7,8
2016-06-21 22:00	351	36	75	1,8	18,33	12,12	30,0	1013,51	7,23	12,12	18,12	13,90	2,0	0,00	7,8
2016-06-21 22:30	343	36	78	1,2	18,33	11,72	30,0	1014,51	7,44	11,72	18,12	13,71	2,2	0,00	7,8
2016-06-21 23:00	341	36	80	1,8	18,33	11,22	30,6	1014,51	7,34	11,22	18,12	13,35	2,8	0,60	8,4
2016-06-21 23:30	338	35	80	0,0	18,33	10,92	30,6	1014,51	7,05	10,92	18,07	13,05	2,0	0,60	8,4
2016-06-22 00:00	336	35	82	0,0	18,33	10,62	30,6	1015,51	7,13	10,62	18,07	12,90	1,6	0,00	0,0
2016-06-22 00:30	336	35	84	0,0	18,33	10,32	30,6	1015,51	7,21	10,32	18,07	12,75	1,2	0,00	0,0
2016-06-22 01:00	338	35	85	0,0	18,33	10,12	30,6	1015,51	7,19	10,12	18,07	12,62	1,8	0,00	0,0
2016-06-22 01:30	337	35	88	0,0	18,33	9,52	30,6	1015,51	7,13	9,52	18,07	12,26	1,4	0,00	0,0

Datum	Vindrikt °	Fukt inne Rh%	Fukt ute Rh%	Vindhast m/s	Temp in °C	Temp ute °C	Nb. Mån mm	Tryck Mbar	Daggp °C	Kyleffekt °C	Vix inne °C	Vix ute °C	Vindby m/s	Korr lufttryck	Nederb./dygn mm
2016-06-22 02:00	337	35	88	0,0	18,23	9,52	30,6	1016,51	7,13	9,52	17,97	12,26	1,4	0,00	0,0
2016-06-22 02:30	337	35	89	0,0	18,23	9,12	30,6	1016,51	6,90	9,12	17,97	11,93	0,0	0,00	0,0
2016-06-22 03:00	337	35	89	0,0	18,23	8,72	30,6	1016,51	6,51	8,72	17,97	11,53	0,0	0,00	0,0
2016-06-22 03:30	338	35	91	0,0	18,23	8,42	30,6	1016,51	6,55	8,42	17,97	11,39	0,0	0,00	0,0
2016-06-22 04:00	346	35	93	1,2	18,23	8,52	30,6	1016,51	6,98	8,52	17,97	11,66	1,8	0,00	0,0
2016-06-22 04:30	344	35	87	0,0	18,23	8,82	30,6	1016,51	6,27	8,82	17,97	11,48	2,2	0,00	0,0
2016-06-22 05:00	351	35	84	0,0	18,23	9,12	30,6	1016,51	6,03	9,12	17,97	11,55	1,8	0,00	0,0
2016-06-22 05:30	347	36	82	0,0	18,23	9,32	30,6	1016,51	5,87	9,32	18,02	11,60	1,6	0,00	0,0
2016-06-22 06:00	347	36	83	0,0	18,23	10,12	30,6	1016,51	6,83	10,12	18,02	12,47	0,0	0,00	0,0
2016-06-22 06:30	351	35	84	0,0	18,23	11,32	30,6	1017,52	8,18	11,32	17,97	13,75	1,4	0,00	0,0
2016-06-22 07:00	322	35	75	0,0	18,33	11,72	30,6	1017,52	6,85	11,72	18,07	13,50	0,0	0,00	0,0
2016-06-22 07:30	74	36	76	1,4	18,33	12,12	30,6	1017,52	7,43	12,12	18,12	13,97	1,8	0,00	0,0
2016-06-22 08:00	141	36	76	0,0	18,33	12,42	30,6	1017,52	7,72	12,42	18,12	14,27	2,2	0,00	0,0
2016-06-22 08:30	137	35	75	0,0	18,33	12,92	30,6	1017,52	8,00	12,92	18,07	14,70	1,6	0,00	0,0
2016-06-22 09:00	148	35	75	0,0	18,43	13,23	30,6	1017,52	8,29	13,23	18,17	15,00	2,6	0,00	0,0
2016-06-22 09:30	120	36	78	0,0	18,43	13,02	30,6	1018,52	8,70	13,02	18,22	15,01	2,2	0,00	0,0
2016-06-22 10:00	105	36	80	1,2	18,43	13,12	30,6	1018,52	9,19	13,12	18,22	15,26	2,6	0,00	0,0
2016-06-22 10:30	114	36	82	0,0	18,43	12,92	30,6	1018,52	9,37	12,92	18,22	15,20	1,8	0,00	0,0
2016-06-22 11:00	122	36	85	1,4	18,43	12,62	30,6	1018,52	9,63	12,62	18,22	15,13	2,6	0,00	0,0
2016-06-22 11:30	128	36	88	0,0	18,43	12,42	31,8	1018,52	9,97	12,42	18,22	15,16	2,2	1,20	1,2
2016-06-22 12:00	130	36	88	0,0	18,43	12,12	33,0	1019,52	9,68	12,12	18,22	14,86	1,4	2,40	2,4
2016-06-22 12:30	132	36	88	0,0	18,43	11,62	33,0	1019,52	9,19	11,62	18,22	14,36	0,0	1,20	2,4
2016-06-22 13:00	125	36	90	0,0	18,43	12,12	33,0	1018,52	10,03	12,12	18,22	15,02	0,0	0,00	2,4
2016-06-22 13:30	83	36	90	0,0	18,43	13,33	33,0	1018,52	11,21	13,33	18,22	16,22	2,4	0,00	2,4
2016-06-22 14:00	78	36	78	0,0	18,43	14,33	33,0	1018,52	9,96	14,33	18,22	16,31	3,3	0,00	2,4
2016-06-22 14:30	139	36	73	1,2	18,43	15,03	33,0	1018,52	9,60	15,03	18,22	16,67	2,8	0,00	2,4
2016-06-22 15:00	137	36	73	2,8	18,53	15,53	33,0	1018,52	10,08	13,92	18,32	17,17	3,0	0,00	2,4
2016-06-22 15:30	117	35	67	1,6	18,53	16,73	33,0	1018,52	9,89	16,73	18,27	17,98	2,8	0,00	2,4
2016-06-22 16:00	337	35	68	0,0	18,63	16,03	33,0	1018,52	9,45	16,03	18,37	17,34	2,6	0,00	2,4
2016-06-22 16:30	110	35	67	0,0	18,63	16,73	33,0	1018,52	9,89	16,73	18,37	17,98	2,2	0,00	2,4
2016-06-22 17:00	60	35	66	0,0	18,63	16,73	33,0	1018,52	9,65	16,73	18,37	17,92	1,6	0,00	2,4
2016-06-22 17:30	351	35	61	0,0	18,63	16,23	33,0	1018,52	7,96	16,23	18,37	17,12	2,0	0,00	2,4
2016-06-22 18:00	351	35	65	0,0	18,63	16,53	33,0	1018,52	9,22	16,53	18,37	17,65	0,0	0,00	2,4
2016-06-22 18:30	351	35	69	0,0	18,63	16,43	33,0	1018,52	10,06	16,43	18,37	17,81	1,2	0,00	2,4
2016-06-22 19:00	351	35	72	0,0	18,63	16,03	33,0	1018,52	10,34	16,03	18,37	17,60	0,0	0,00	2,4
2016-06-22 19:30	109	35	74	1,2	18,63	15,93	33,0	1018,52	10,68	15,93	18,37	17,64	1,8	0,00	2,4
2016-06-22 20:00	106	35	75	0,0	18,63	15,73	33,0	1018,52	10,69	15,73	18,37	17,50	1,8	0,00	2,4
2016-06-22 20:30	108	35	74	0,0	18,63	15,53	33,0	1018,52	10,29	15,53	18,37	17,24	0,0	0,00	2,4
2016-06-22 21:00	107	35	74	0,0	18,73	15,43	33,0	1018,52	10,20	15,43	18,48	17,14	0,0	0,00	2,4
2016-06-22 21:30	108	35	73	0,0	18,73	15,23	33,0	1018,52	9,79	15,23	18,48	16,87	0,0	0,00	2,4
2016-06-22 22:00	106	36	81	0,0	18,73	14,43	33,0	1018,52	10,64	14,43	18,52	16,63	0,0	0,00	2,4
2016-06-22 22:30	106	36	83	0,0	18,73	13,33	33,0	1018,52	9,95	13,33	18,52	15,68	0,0	0,00	2,4
2016-06-22 23:00	107	36	85	0,0	18,73	11,92	33,0	1018,52	8,95	11,92	18,52	14,43	0,0	0,00	2,4
2016-06-22 23:30	106	36	88	0,0	18,63	11,02	33,0	1018,52	8,60	11,02	18,42	13,76	0,0	0,00	2,4
2016-06-23 00:00	103	36	89	0,0	18,63	10,52	33,0	1019,52	8,28	10,52	18,42	13,34	0,0	0,00	0,0
2016-06-23 00:30	40	36	95	0,0	18,63	11,22	33,0	1019,52	9,97	11,22	18,42	14,53	1,6	0,00	0,0

Datum	Vindrikt °	Fukt inne Rh%	Fukt ute Rh%	Vindhast m/s	Temp in °C	Temp ute °C	Nb. Mån mm	Tryck Mbar	Daggp °C	Kyleffekt °C	Vix inne °C	Vix ute °C	Vindby m/s	Korr lufttryck	Nederb./dygn mm
2016-06-23 01:00	41	36	92	0,0	18,63	10,52	33,0	1019,52	8,79	10,52	18,42	13,58	0,0	0,00	0,0
2016-06-23 01:30	42	36	96	0,0	18,63	10,02	33,0	1019,52	8,94	10,02	18,42	13,41	0,0	0,00	0,0
2016-06-23 02:00	0	36	90	0,0	18,53	11,32	33,0	1019,52	9,24	11,32	18,32	14,22	1,6	0,00	0,0
2016-06-23 02:30	0	36	91	0,0	18,53	11,12	33,0	1019,52	9,21	11,12	18,32	14,10	0,0	0,00	0,0
2016-06-23 03:00	0	36	91	0,0	18,53	11,32	33,0	1019,52	9,41	11,32	18,32	14,30	0,0	0,00	0,0
2016-06-23 03:30	0	36	89	0,0	18,53	11,52	33,0	1019,52	9,26	11,52	18,32	14,34	0,0	0,00	0,0
2016-06-23 04:00	0	36	90	0,0	18,53	11,32	33,0	1019,52	9,24	11,32	18,32	14,22	0,0	0,00	0,0
2016-06-23 04:30	0	36	93	0,0	18,53	11,52	33,0	1018,52	9,94	11,52	18,32	14,66	0,0	0,00	0,0
2016-06-23 05:00	4	36	90	0,0	18,53	11,92	33,0	1018,52	9,83	11,92	18,32	14,82	0,0	0,00	0,0
2016-06-23 05:30	49	36	88	0,0	18,53	12,02	33,0	1018,52	9,58	12,02	18,32	14,76	0,0	0,00	0,0
2016-06-23 06:00	50	36	89	0,0	18,53	12,22	33,0	1018,52	9,95	12,22	18,32	15,04	0,0	0,00	0,0
2016-06-23 06:30	51	36	90	0,0	18,53	12,22	33,0	1018,52	10,13	12,22	18,32	15,12	0,0	0,00	0,0
2016-06-23 07:00	50	36	89	0,0	18,53	12,52	33,0	1018,52	10,25	12,52	18,32	15,34	0,0	0,00	0,0
2016-06-23 07:30	50	36	87	0,0	18,53	13,02	33,0	1018,52	10,39	13,02	18,32	15,68	0,0	0,00	0,0
2016-06-23 08:00	48	36	85	0,0	18,53	13,53	33,0	1018,52	10,51	13,53	18,32	16,03	0,0	0,00	0,0
2016-06-23 08:30	54	36	85	1,4	18,53	14,03	33,0	1018,52	11,00	14,03	18,32	16,53	1,6	0,00	0,0
2016-06-23 09:00	98	36	85	0,0	18,53	14,53	33,0	1019,52	11,49	14,53	18,32	17,03	2,2	0,00	0,0
2016-06-23 09:30	103	36	82	1,2	18,53	15,03	33,0	1018,52	11,42	15,03	18,32	17,30	2,4	0,00	0,0
2016-06-23 10:00	138	36	79	2,4	18,63	16,13	33,0	1018,52	11,90	15,20	18,42	18,19	3,9	0,00	0,0
2016-06-23 10:30	145	36	77	0,0	18,63	16,93	33,0	1019,52	12,27	16,93	18,42	18,84	3,5	0,00	0,0
2016-06-23 11:00	112	36	73	1,4	18,63	17,33	33,0	1019,52	11,81	17,33	18,42	18,97	2,8	0,00	0,0
2016-06-23 11:30	155	36	68	1,6	18,63	17,93	33,0	1018,52	11,26	17,93	18,42	19,24	3,9	0,00	0,0
2016-06-23 12:00	124	36	69	0,0	18,63	18,43	33,0	1018,52	11,96	18,43	18,42	19,81	3,9	0,00	0,0
2016-06-23 12:30	114	36	67	1,2	18,63	19,33	33,0	1018,52	12,35	19,33	18,42	20,58	3,9	0,00	0,0
2016-06-23 13:00	98	36	57	1,6	18,63	20,23	33,0	1018,52	10,63	20,23	18,42	20,89	4,3	0,00	0,0
2016-06-23 13:30	113	36	53	3,3	18,63	20,13	33,0	1018,52	9,38	18,47	18,42	20,58	3,7	0,00	0,0
2016-06-23 14:00	158	36	52	1,2	18,63	19,83	33,0	1018,52	8,81	19,83	18,42	20,22	4,3	0,00	0,0
2016-06-23 14:30	100	36	64	1,4	18,73	18,53	33,0	1018,52	10,87	18,53	18,52	19,60	4,1	0,00	0,0
2016-06-23 15:00	112	36	55	0,0	18,73	20,23	33,0	1018,52	10,06	20,23	18,52	20,78	2,8	0,00	0,0
2016-06-23 15:30	121	36	50	1,4	18,83	21,13	33,0	1018,52	9,38	21,13	18,62	21,42	4,1	0,00	0,0
2016-06-23 16:00	303	36	51	2,2	18,83	19,83	33,0	1018,52	8,50	19,83	18,62	20,17	3,1	0,00	0,0
2016-06-23 16:30	340	36	60	0,0	18,83	18,63	33,0	1017,52	9,95	18,63	18,62	19,46	2,6	0,00	0,0
2016-06-23 17:00	129	36	58	2,2	18,93	19,53	33,0	1017,52	10,25	19,53	18,72	20,25	3,5	0,00	0,0
2016-06-23 17:30	131	36	52	2,2	19,03	19,93	33,0	1017,52	8,90	19,93	18,82	20,32	3,1	0,00	0,0
2016-06-23 18:00	148	36	51	0,0	19,03	20,13	33,0	1017,52	8,78	20,13	18,82	20,47	3,3	0,00	0,0
2016-06-23 18:30	146	36	51	0,0	18,93	20,33	33,0	1017,52	8,96	20,33	18,72	20,67	2,0	0,00	0,0
2016-06-23 19:00	158	36	47	0,0	18,93	20,53	33,0	1017,52	7,86	20,53	18,72	20,68	3,0	0,00	0,0
2016-06-23 19:30	163	36	50	0,0	18,93	19,93	33,0	1017,52	8,29	19,93	18,72	20,22	0,0	0,00	0,0
2016-06-23 20:00	177	36	51	0,0	18,93	19,33	33,0	1017,52	8,05	19,33	18,72	19,67	1,2	0,00	0,0
2016-06-23 20:30	339	36	52	1,8	18,93	17,63	33,0	1017,52	6,79	17,63	18,72	18,02	2,8	0,00	0,0
2016-06-23 21:00	351	36	53	0,0	18,83	16,93	33,0	1017,52	6,44	16,93	18,62	17,37	3,0	0,00	0,0
2016-06-23 21:30	329	36	59	1,4	18,93	16,53	33,0	1018,52	7,72	16,53	18,72	17,30	2,4	0,00	0,0
2016-06-23 22:00	129	36	62	0,0	18,93	16,53	33,0	1018,52	8,49	16,53	18,72	17,47	4,5	0,00	0,0
2016-06-23 22:30	322	36	67	0,0	18,93	15,83	33,0	1018,52	9,03	15,83	18,72	17,08	2,4	0,00	0,0
2016-06-23 23:00	77	36	74	0,0	18,93	15,23	33,0	1017,52	10,00	15,23	18,72	16,94	1,6	0,00	0,0
2016-06-23 23:30	76	36	77	0,0	18,93	14,83	33,0	1018,52	10,24	14,83	18,72	16,74	1,2	0,00	0,0

Datum	Vindrikt °	Fukt inne Rh%	Fukt ute Rh%	Vindhast m/s	Temp in °C	Temp ute °C	Nb. Mån mm	Tryck Mbar	Daggp °C	Kyleffekt °C	Vix inne °C	Vix ute °C	Vindby m/s	Korr lufttryck	Nederb./dygn mm
2016-06-24 00:00	78	36	75	0,0	18,83	14,63	33,0	1018,52	9,64	14,63	18,62	16,40	0,0	0,00	0,0
2016-06-24 00:30	75	36	77	0,0	18,83	14,33	33,0	1018,52	9,76	14,33	18,62	16,24	0,0	0,00	0,0
2016-06-24 01:00	74	36	82	0,0	18,83	13,83	33,0	1018,52	10,25	13,83	18,62	16,10	0,0	0,00	0,0
2016-06-24 01:30	74	36	90	0,0	18,83	13,33	33,0	1018,52	11,21	13,33	18,62	16,22	1,2	0,00	0,0
2016-06-24 02:00	72	36	90	0,0	18,83	12,82	33,0	1018,52	10,72	12,82	18,62	15,72	1,2	0,00	0,0
2016-06-24 02:30	74	36	88	0,0	18,83	12,02	33,0	1018,52	9,58	12,02	18,62	14,76	1,4	0,00	0,0
2016-06-24 03:00	75	36	91	0,0	18,83	11,72	33,0	1018,52	9,80	11,72	18,62	14,70	1,2	0,00	0,0
2016-06-24 03:30	351	36	95	0,0	18,83	11,62	33,0	1018,52	10,37	11,62	18,62	14,93	2,0	0,00	0,0
2016-06-24 04:00	334	36	94	0,0	18,83	12,12	33,0	1017,52	10,70	12,12	18,62	15,34	2,2	0,00	0,0
2016-06-24 04:30	324	36	90	0,0	18,83	12,32	33,0	1018,52	10,22	12,32	18,62	15,22	1,8	0,00	0,0
2016-06-24 05:00	325	36	89	0,0	18,83	12,42	33,0	1017,52	10,15	12,42	18,62	15,24	1,6	0,00	0,0
2016-06-24 05:30	324	36	87	0,0	18,83	13,33	33,0	1017,52	10,68	13,33	18,62	15,98	1,2	0,00	0,0
2016-06-24 06:00	324	36	86	0,0	18,83	13,53	33,0	1017,52	10,70	13,53	18,62	16,10	1,2	0,00	0,0
2016-06-24 06:30	324	37	86	0,0	18,83	13,53	33,0	1017,52	10,70	13,53	18,66	16,10	0,0	0,00	0,0
2016-06-24 07:00	356	37	87	0,0	18,83	14,03	33,0	1017,52	11,37	14,03	18,66	16,68	0,0	0,00	0,0
2016-06-24 07:30	76	37	82	0,0	18,93	15,43	33,0	1017,52	11,80	15,43	18,76	17,70	1,4	0,00	0,0
2016-06-24 08:00	73	37	79	0,0	18,93	16,03	33,0	1017,52	11,80	16,03	18,76	18,09	1,4	0,00	0,0
2016-06-24 08:30	69	36	76	0,0	18,93	16,33	33,0	1017,52	11,48	16,33	18,72	18,17	1,4	0,00	0,0
2016-06-24 09:00	104	37	75	1,2	18,93	17,23	33,0	1017,52	12,14	17,23	18,76	19,01	1,6	0,00	0,0
2016-06-24 09:30	101	37	66	0,0	18,93	18,33	33,0	1017,52	11,17	18,33	18,76	19,52	2,2	0,00	0,0
2016-06-24 10:00	346	37	64	0,0	18,93	18,63	33,0	1017,52	10,96	18,63	18,76	19,70	2,6	0,00	0,0
2016-06-24 10:30	53	37	61	0,0	18,93	19,33	33,0	1017,52	10,86	19,33	18,76	20,22	2,2	0,00	0,0
2016-06-24 11:00	128	37	64	0,0	18,93	19,63	33,0	1016,51	11,91	19,63	18,76	20,70	3,1	0,00	0,0
2016-06-24 11:30	86	37	61	0,0	19,03	19,93	33,0	1016,51	11,42	19,93	18,86	20,82	2,4	0,00	0,0
2016-06-24 12:00	115	37	63	1,4	19,13	20,33	33,0	1016,51	12,31	20,33	18,96	21,34	3,0	0,00	0,0
2016-06-24 12:30	173	37	59	1,8	19,13	21,13	33,0	1016,51	12,01	21,13	18,96	21,90	4,7	0,00	0,0
2016-06-24 13:00	155	37	54	1,6	19,13	21,23	33,0	1015,51	10,69	21,23	18,96	21,73	5,2	0,00	0,0
2016-06-24 13:30	168	37	53	0,0	19,13	21,23	33,0	1016,51	10,40	21,23	18,96	21,68	3,3	0,00	0,0
2016-06-24 14:00	156	37	54	1,6	19,23	21,53	33,0	1015,51	10,97	21,53	19,06	22,03	3,1	0,00	0,0
2016-06-24 14:30	134	37	52	0,0	19,23	21,73	33,0	1015,51	10,55	21,73	19,06	22,13	1,8	0,00	0,0
2016-06-24 15:00	153	37	50	0,0	19,23	22,03	33,0	1015,51	10,20	22,03	19,06	22,32	2,4	0,00	0,0
2016-06-24 15:30	142	37	50	0,0	19,23	22,13	33,0	1015,51	10,29	22,13	19,06	22,42	2,2	0,00	0,0
2016-06-24 16:00	145	37	51	0,0	19,23	21,73	33,0	1015,51	10,24	21,73	19,06	22,07	3,0	0,00	0,0
2016-06-24 16:30	89	37	49	0,0	19,23	22,33	33,0	1014,51	10,16	22,33	19,06	22,58	3,5	0,00	0,0
2016-06-24 17:00	107	37	52	1,6	19,33	22,03	33,0	1014,51	10,83	22,03	19,16	22,43	2,6	0,00	0,0
2016-06-24 17:30	113	37	53	0,0	19,33	21,83	33,0	1014,51	10,95	21,83	19,16	22,28	2,6	0,00	0,0
2016-06-24 18:00	116	37	55	0,0	19,33	21,33	33,0	1014,51	11,08	21,33	19,16	21,88	2,6	0,00	0,0
2016-06-24 18:30	106	37	56	1,4	19,33	21,03	33,0	1013,51	11,09	21,03	19,16	21,64	2,4	0,00	0,0
2016-06-24 19:00	114	37	54	0,0	19,33	21,13	33,0	1013,51	10,60	21,13	19,16	21,63	2,0	0,00	0,0
2016-06-24 19:30	99	37	56	0,0	19,33	20,83	33,0	1013,51	10,90	20,83	19,16	21,44	1,8	0,00	0,0
2016-06-24 20:00	82	37	57	0,0	19,33	20,73	33,0	1013,51	11,09	20,73	19,16	21,39	2,0	0,00	0,0
2016-06-24 20:30	95	37	61	0,0	19,33	20,33	33,0	1013,51	11,80	20,33	19,16	21,22	2,2	0,00	0,0
2016-06-24 21:00	78	37	65	0,0	19,33	19,83	33,0	1013,51	12,34	19,83	19,16	20,96	1,6	0,00	0,0
2016-06-24 21:30	89	37	67	0,0	19,33	19,33	33,0	1012,51	12,35	19,33	19,16	20,58	1,6	0,00	0,0
2016-06-24 22:00	62	37	69	0,0	19,33	18,93	33,0	1012,51	12,44	18,93	19,16	20,31	1,2	0,00	0,0
2016-06-24 22:30	91	37	71	0,0	19,33	18,53	33,0	1012,51	12,51	18,53	19,16	20,04	1,6	0,00	0,0

Datum	Vindrikt	Fukt inne	Fukt ute	Vindhast	Temp in	Temp ute	Nb. Mån	Tryck	Dagpp	Kyleffekt	Vix inne	Vix ute	Vindby	Korr lufttryck	Nederb./dygn
	°	Rh%	Rh%	m/s	°C	°C	mm	Mbar	°C	°C	°C	°C	m/s		mm
2016-06-24 23:00	85	37	73	0,0	19,33	18,13	33,0	1012,51	12,57	18,13	19,16	19,77	1,6	0,00	0,0
2016-06-24 23:30	90	37	75	0,0	19,33	17,73	33,0	1012,51	12,62	17,73	19,16	19,51	1,8	0,00	0,0
2016-06-25 00:00	94	37	76	0,0	19,33	17,43	33,0	1012,51	12,54	17,43	19,16	19,27	1,4	0,00	0,0
2016-06-25 00:30	94	37	79	0,0	19,33	17,03	33,0	1012,51	12,77	17,03	19,16	19,09	0,0	0,00	0,0
2016-06-25 01:00	85	37	78	0,0	19,33	17,03	33,0	1012,51	12,57	17,03	19,16	19,02	1,4	0,00	0,0
2016-06-25 01:30	108	37	85	0,0	19,33	16,23	34,8	1012,51	13,15	16,23	19,16	18,73	3,5	1,80	1,8
2016-06-25 02:00	101	37	90	0,0	19,33	15,73	35,4	1012,51	13,57	15,73	19,16	18,62	0,0	2,40	2,4
2016-06-25 02:30	106	37	96	0,0	19,23	15,13	36,6	1012,51	14,00	15,13	19,06	18,51	0,0	1,80	3,6
2016-06-25 03:00	108	37	96	0,0	19,23	15,03	37,8	1012,51	13,91	15,03	19,06	18,41	0,0	2,40	4,8
2016-06-25 03:30	18	37	100	0,0	19,23	14,53	39,0	1012,51	14,06	14,53	19,06	18,26	1,6	2,40	6,0
2016-06-25 04:00	351	37	100	1,4	19,23	14,13	40,2	1011,51	13,66	14,13	19,06	17,86	1,6	2,40	7,2
2016-06-25 04:30	347	38	100	0,0	19,23	13,83	40,2	1012,51	13,36	13,83	19,10	17,56	2,4	1,20	7,2
2016-06-25 05:00	340	38	100	0,0	19,23	13,83	40,2	1012,51	13,36	13,83	19,10	17,56	1,6	0,00	7,2
2016-06-25 05:30	340	38	100	0,0	19,23	13,83	42,6	1012,51	13,36	13,83	19,10	17,56	1,4	2,40	9,6
2016-06-25 06:00	337	38	100	0,0	19,23	13,83	45,0	1012,51	13,36	13,83	19,10	17,56	1,4	4,80	12,0
2016-06-25 06:30	32	38	100	0,0	19,23	14,13	45,0	1012,51	13,66	14,13	19,10	17,86	0,0	2,40	12,0
2016-06-25 07:00	30	38	100	0,0	19,33	14,23	45,0	1012,51	13,76	14,23	19,20	17,96	1,2	0,00	12,0
2016-06-25 07:30	346	38	100	0,0	19,33	14,23	45,0	1012,51	13,76	14,23	19,20	17,96	1,8	0,00	12,0
2016-06-25 08:00	331	38	100	0,0	19,33	14,43	45,0	1012,51	13,96	14,43	19,20	18,16	1,8	0,00	12,0
2016-06-25 08:30	328	38	98	0,0	19,33	15,03	45,0	1012,51	14,23	15,03	19,20	18,58	2,2	0,00	12,0
2016-06-25 09:00	351	38	97	0,0	19,33	15,23	45,0	1012,51	14,27	15,23	19,20	18,70	2,0	0,00	12,0
2016-06-25 09:30	340	38	95	0,0	19,33	15,43	45,0	1013,51	14,13	15,43	19,20	18,73	1,8	0,00	12,0
2016-06-25 10:00	339	38	92	1,8	19,33	16,03	45,0	1013,51	14,22	16,03	19,20	19,08	2,2	0,00	12,0
2016-06-25 10:30	340	38	86	0,0	19,33	17,23	45,0	1013,51	14,32	17,23	19,20	19,81	2,8	0,00	12,0
2016-06-25 11:00	332	38	84	1,6	19,33	16,83	45,0	1013,51	13,55	16,83	19,20	19,25	3,1	0,00	12,0
2016-06-25 11:30	356	38	78	1,8	19,33	18,13	45,0	1013,51	13,63	18,13	19,20	20,12	2,4	0,00	12,0
2016-06-25 12:00	351	38	75	0,0	19,43	18,13	45,0	1014,51	13,00	18,13	19,30	19,91	2,0	0,00	12,0
2016-06-25 12:30	111	38	70	0,0	19,43	18,93	45,0	1014,51	12,67	18,93	19,30	20,37	2,4	0,00	12,0
2016-06-25 13:00	114	38	74	0,0	19,43	18,93	45,0	1014,51	13,56	18,93	19,30	20,64	1,4	0,00	12,0
2016-06-25 13:30	136	38	66	0,0	19,43	20,13	45,0	1014,51	12,87	20,13	19,30	21,32	3,3	0,00	12,0
2016-06-25 14:00	312	38	81	0,0	19,43	17,53	48,6	1014,51	13,65	17,53	19,30	19,73	1,8	3,60	15,6
2016-06-25 14:30	126	38	87	0,0	19,43	17,93	48,6	1015,51	15,19	17,93	19,30	20,59	2,0	3,60	15,6
2016-06-25 15:00	146	38	88	0,0	19,43	18,83	48,6	1015,51	16,26	18,83	19,30	21,56	2,4	0,00	15,6
2016-06-25 15:30	150	38	85	0,0	19,43	18,73	48,6	1015,51	15,60	18,73	19,30	21,23	2,2	0,00	15,6
2016-06-25 16:00	138	38	85	0,0	19,53	18,83	48,6	1015,51	15,69	18,83	19,40	21,33	2,0	0,00	15,6
2016-06-25 16:30	149	38	84	0,0	19,53	19,23	48,6	1015,51	15,89	19,23	19,40	21,66	2,0	0,00	15,6
2016-06-25 17:00	330	38	67	0,0	19,53	19,93	48,6	1015,51	12,92	19,93	19,40	21,18	2,2	0,00	15,6
2016-06-25 17:30	325	38	74	1,2	19,53	19,43	48,6	1015,51	14,04	19,43	19,40	21,14	2,4	0,00	15,6
2016-06-25 18:00	295	38	75	1,2	19,53	19,03	48,6	1015,51	13,87	19,03	19,40	20,81	2,0	0,00	15,6
2016-06-25 18:30	294	38	75	1,4	19,53	18,93	48,6	1015,51	13,77	18,93	19,40	20,71	1,8	0,00	15,6
2016-06-25 19:00	313	38	78	0,0	19,53	18,53	48,6	1016,51	14,02	18,53	19,40	20,52	2,4	0,00	15,6
2016-06-25 19:30	313	38	81	0,0	19,53	18,23	48,6	1016,51	14,33	18,23	19,40	20,43	0,0	0,00	15,6
2016-06-25 20:00	311	38	84	0,0	19,53	17,93	48,6	1015,51	14,62	17,93	19,40	20,36	0,0	0,00	15,6
2016-06-25 20:30	312	39	82	0,0	19,53	18,23	48,6	1016,51	14,53	18,23	19,45	20,51	1,2	0,00	15,6
2016-06-25 21:00	312	39	82	0,0	19,53	17,73	48,6	1016,51	14,04	17,73	19,45	20,01	0,0	0,00	15,6
2016-06-25 21:30	312	38	86	0,0	19,53	17,43	48,6	1016,51	14,51	17,43	19,40	20,01	0,0	0,00	15,6

Datum	Vindrikt °	Fukt inne Rh%	Fukt ute Rh%	Vindhast m/s	Temp in °C	Temp ute °C	Nb. Mån mm	Tryck Mbar	Daggp °C	Kyleffekt °C	Vix inne °C	Vix ute °C	Vindby m/s	Korr lufttryck	Nederb./dygn mm
2016-06-25 22:00	311	39	86	0,0	19,53	17,03	48,6	1016,51	14,12	17,03	19,45	19,61	0,0	0,00	15,6
2016-06-25 22:30	311	39	87	0,0	19,53	16,23	48,6	1016,51	13,52	16,23	19,45	18,88	0,0	0,00	15,6
2016-06-25 23:00	311	39	90	0,0	19,53	15,23	48,6	1016,51	13,08	15,23	19,45	18,12	0,0	0,00	15,6
2016-06-25 23:30	339	39	78	1,2	19,53	14,83	49,2	1016,51	10,44	14,83	19,45	16,81	1,8	0,60	16,2
2016-06-26 00:00	330	39	71	1,2	19,43	14,23	49,2	1016,51	8,41	14,23	19,35	15,73	2,0	0,60	0,0
2016-06-26 00:30	340	39	71	0,0	19,43	13,63	49,2	1017,52	7,83	13,63	19,35	15,13	1,4	0,00	0,0
2016-06-26 01:00	341	39	74	0,0	19,43	13,23	49,2	1017,52	8,08	13,23	19,35	14,93	1,4	0,00	0,0
2016-06-26 01:30	345	39	78	1,4	19,43	12,52	49,2	1017,52	8,22	12,52	19,35	14,51	1,6	0,00	0,0
2016-06-26 02:00	332	39	71	1,4	19,43	12,82	49,2	1016,51	7,07	12,82	19,35	14,33	2,0	0,00	0,0
2016-06-26 02:30	339	39	70	0,0	19,43	12,52	49,2	1016,51	6,56	12,52	19,35	13,97	2,0	0,00	0,0
2016-06-26 03:00	326	39	68	2,2	19,43	12,52	49,2	1016,51	6,13	12,52	19,35	13,84	3,3	0,00	0,0
2016-06-26 03:30	324	39	67	1,4	19,43	12,42	49,2	1016,51	5,81	12,42	19,35	13,68	3,3	0,00	0,0
2016-06-26 04:00	324	39	68	0,0	19,43	12,22	49,2	1016,51	5,84	12,22	19,35	13,54	2,8	0,00	0,0
2016-06-26 04:30	319	39	72	0,0	19,43	11,72	49,2	1016,51	6,23	11,72	19,35	13,30	1,8	0,00	0,0
2016-06-26 05:00	321	39	75	0,0	19,33	11,72	49,2	1017,52	6,85	11,72	19,25	13,50	0,0	0,00	0,0
2016-06-26 05:30	320	39	76	0,0	19,33	12,22	49,2	1016,51	7,53	12,22	19,25	14,07	0,0	0,00	0,0
2016-06-26 06:00	320	39	78	0,0	19,33	13,53	49,2	1016,51	9,18	13,53	19,25	15,51	0,0	0,00	0,0
2016-06-26 06:30	320	39	67	0,0	19,33	15,43	49,2	1016,51	8,65	15,43	19,25	16,68	0,0	0,00	0,0
2016-06-26 07:00	63	39	52	0,0	19,33	16,63	49,2	1016,51	5,87	16,63	19,25	17,02	2,4	0,00	0,0
2016-06-26 07:30	69	39	52	1,2	19,43	17,03	49,2	1016,51	6,24	17,03	19,35	17,42	1,6	0,00	0,0
2016-06-26 08:00	79	39	54	1,4	19,43	18,03	49,2	1016,51	7,74	18,03	19,35	18,53	2,2	0,00	0,0
2016-06-26 08:30	78	39	54	0,0	19,43	17,83	49,2	1016,51	7,56	17,83	19,35	18,33	2,0	0,00	0,0
2016-06-26 09:00	97	39	58	0,0	19,43	18,03	49,2	1015,51	8,85	18,03	19,35	18,75	2,0	0,00	0,0
2016-06-26 09:30	64	39	57	0,0	19,43	18,03	49,2	1015,51	8,58	18,03	19,35	18,69	1,2	0,00	0,0
2016-06-26 10:00	49	39	58	0,0	19,43	18,53	49,2	1015,51	9,32	18,53	19,35	19,25	1,4	0,00	0,0
2016-06-26 10:30	71	39	58	0,0	19,43	18,93	49,2	1015,51	9,69	18,93	19,35	19,65	1,6	0,00	0,0
2016-06-26 11:00	199	39	59	0,0	19,53	19,33	49,2	1015,51	10,33	19,33	19,45	20,10	2,4	0,00	0,0
2016-06-26 11:30	113	39	55	0,0	19,53	20,13	49,2	1015,51	9,97	20,13	19,45	20,68	1,8	0,00	0,0
2016-06-26 12:00	86	38	52	1,2	19,63	21,23	49,2	1014,51	10,09	21,23	19,50	21,63	2,4	0,00	0,0
2016-06-26 12:30	97	39	55	2,0	19,63	22,13	49,2	1014,51	11,82	22,13	19,55	22,68	4,1	0,00	0,0
2016-06-26 13:00	94	38	54	1,2	19,63	21,73	49,2	1014,51	11,16	21,73	19,50	22,23	3,5	0,00	0,0
2016-06-26 13:30	91	38	56	1,2	19,63	22,33	49,2	1014,51	12,29	22,33	19,50	22,94	3,5	0,00	0,0
2016-06-26 14:00	133	38	53	2,8	19,63	22,93	49,2	1013,51	11,96	22,00	19,50	23,38	5,6	0,00	0,0
2016-06-26 14:30	134	39	53	2,4	19,63	23,63	49,2	1013,51	12,60	23,12	19,55	24,08	5,4	0,00	0,0
2016-06-26 15:00	91	39	52	2,4	19,73	24,13	49,2	1012,51	12,75	23,65	19,65	24,53	6,8	0,00	0,0
2016-06-26 15:30	112	39	51	3,5	19,73	23,93	49,2	1012,51	12,26	22,76	19,65	24,28	4,9	0,00	0,0
2016-06-26 16:00	67	39	52	1,6	19,73	23,13	49,2	1012,51	11,84	23,13	19,65	23,53	3,7	0,00	0,0
2016-06-26 16:30	125	39	51	3,1	19,73	23,03	49,2	1011,51	11,43	22,11	19,65	23,38	4,9	0,00	0,0
2016-06-26 17:00	133	39	47	3,7	19,83	23,53	49,2	1011,51	10,58	21,95	19,75	23,68	5,0	0,00	0,0
2016-06-26 17:30	132	39	47	3,7	19,83	23,33	49,2	1011,51	10,40	21,72	19,75	23,48	5,6	0,00	0,0
2016-06-26 18:00	115	39	48	2,8	19,83	23,23	49,2	1011,51	10,64	22,33	19,75	23,43	7,3	0,00	0,0
2016-06-26 18:30	89	39	50	1,6	19,83	22,83	49,2	1010,51	10,93	22,83	19,75	23,13	6,0	0,00	0,0
2016-06-26 19:00	115	39	47	1,6	19,83	22,43	49,2	1010,51	9,58	22,43	19,75	22,58	6,2	0,00	0,0
2016-06-26 19:30	114	39	48	1,6	19,83	21,93	49,2	1010,51	9,46	21,93	19,75	22,13	5,8	0,00	0,0
2016-06-26 20:00	58	39	47	3,9	19,83	21,53	49,2	1010,51	8,77	19,62	19,75	21,68	6,9	0,00	0,0
2016-06-26 20:30	112	39	46	1,6	19,83	20,63	49,2	1010,51	7,61	20,63	19,75	20,73	6,2	0,00	0,0

Datum	Vindrikt °	Fukt inne Rh%	Fukt ute Rh%	Vindhast m/s	Temp in °C	Temp ute °C	Nb. Mån mm	Tryck Mbar	Daggp °C	Kyleffekt °C	Vix inne °C	Vix ute °C	Vindby m/s	Korr lufttryck	Nederb./dygn mm
2016-06-26 21:00	83	39	47	2,8	19,83	19,83	49,2	1010,51	7,23	18,62	19,75	19,98	4,9	0,00	0,0
2016-06-26 21:30	94	39	48	1,4	19,83	19,33	49,2	1010,51	7,10	19,33	19,75	19,52	3,7	0,00	0,0
2016-06-26 22:00	88	39	47	1,8	19,83	18,83	49,2	1010,51	6,32	18,83	19,75	18,98	2,4	0,00	0,0
2016-06-26 22:30	99	39	44	1,6	19,83	18,33	49,2	1010,51	4,85	18,33	19,75	18,33	3,5	0,00	0,0
2016-06-26 23:00	79	39	46	2,4	19,83	17,93	49,2	1010,51	5,17	17,10	19,75	18,03	3,9	0,00	0,0
2016-06-26 23:30	116	39	52	2,2	19,83	17,43	49,2	1010,51	6,60	17,43	19,75	17,82	3,5	0,00	0,0
2016-06-27 00:00	126	39	62	2,4	19,83	16,93	49,2	1010,51	8,87	16,05	19,75	17,87	4,7	0,00	0,0
2016-06-27 00:30	96	39	64	0,0	19,83	16,73	49,2	1010,51	9,17	16,73	19,75	17,79	4,5	0,00	0,0
2016-06-27 01:00	82	39	70	1,8	19,83	16,43	49,2	1009,51	10,29	16,43	19,75	17,87	2,0	0,00	0,0
2016-06-27 01:30	84	39	72	0,0	19,73	16,23	49,2	1009,51	10,54	16,23	19,65	17,80	2,2	0,00	0,0
2016-06-27 02:00	82	39	74	2,0	19,73	16,03	49,2	1009,51	10,77	16,03	19,65	17,74	2,4	0,00	0,0
2016-06-27 02:30	99	39	75	0,0	19,73	15,93	49,2	1008,51	10,89	15,93	19,65	17,70	2,4	0,00	0,0
2016-06-27 03:00	91	39	76	0,0	19,73	15,63	49,2	1008,51	10,81	15,63	19,65	17,47	2,8	0,00	0,0
2016-06-27 03:30	101	39	76	0,0	19,73	15,63	49,2	1008,51	10,81	15,63	19,65	17,47	2,2	0,00	0,0
2016-06-27 04:00	108	39	77	1,2	19,73	15,53	49,2	1008,51	10,91	15,53	19,65	17,44	2,4	0,00	0,0
2016-06-27 04:30	95	39	79	1,6	19,73	15,53	49,2	1008,51	11,32	15,53	19,65	17,59	2,4	0,00	0,0
2016-06-27 05:00	97	39	86	0,0	19,73	14,93	49,2	1007,51	12,07	14,93	19,65	17,51	2,8	0,00	0,0
2016-06-27 05:30	82	39	92	0,0	19,73	14,53	49,8	1007,51	12,74	14,53	19,65	17,58	1,8	0,60	0,6
2016-06-27 06:00	89	39	96	0,0	19,73	14,13	51,0	1007,51	13,01	14,13	19,65	17,51	2,0	1,80	1,8
2016-06-27 06:30	88	39	98	0,0	19,73	14,03	51,6	1006,51	13,24	14,03	19,65	17,58	2,2	1,80	2,4
2016-06-27 07:00	82	39	99	0,0	19,73	14,03	51,6	1006,51	13,40	14,03	19,65	17,67	1,6	0,60	2,4
2016-06-27 07:30	85	39	100	0,0	19,73	13,93	52,8	1006,51	13,46	13,93	19,65	17,66	1,6	1,20	3,6
2016-06-27 08:00	336	39	100	0,0	19,73	13,63	53,4	1005,51	13,16	13,63	19,65	17,36	2,2	1,80	4,2
2016-06-27 08:30	86	39	100	0,0	19,73	13,53	53,4	1005,51	13,06	13,53	19,65	17,26	1,6	0,60	4,2
2016-06-27 09:00	67	39	100	0,0	19,73	13,43	53,4	1005,51	12,96	13,43	19,65	17,15	1,6	0,00	4,2
2016-06-27 09:30	66	39	100	1,8	19,73	13,53	53,4	1005,51	13,06	13,53	19,65	17,26	2,0	0,00	4,2
2016-06-27 10:00	92	39	100	1,2	19,73	13,73	53,4	1004,51	13,26	13,73	19,65	17,46	1,8	0,00	4,2
2016-06-27 10:30	85	39	100	0,0	19,73	13,93	54,6	1004,51	13,46	13,93	19,65	17,66	1,6	1,20	5,4
2016-06-27 11:00	71	39	100	1,2	19,73	14,03	54,6	1004,51	13,56	14,03	19,65	17,76	1,8	1,20	5,4
2016-06-27 11:30	94	39	100	0,0	19,73	14,43	54,6	1004,51	13,96	14,43	19,65	18,16	1,6	0,00	5,4
2016-06-27 12:00	102	39	100	0,0	19,73	14,93	54,6	1004,51	14,46	14,93	19,65	18,66	1,8	0,00	5,4
2016-06-27 12:30	122	39	100	3,0	19,73	15,33	54,6	1004,51	14,85	13,70	19,65	19,06	3,9	0,00	5,4
2016-06-27 13:00	88	39	100	2,0	19,73	16,03	54,6	1004,51	15,55	16,03	19,65	19,76	3,9	0,00	5,4
2016-06-27 13:30	129	39	99	3,0	19,73	17,73	54,6	1004,51	17,08	16,32	19,65	21,37	4,5	0,00	5,4
2016-06-27 14:00	133	39	93	2,8	19,73	18,43	54,6	1003,51	16,76	17,09	19,65	21,57	4,3	0,00	5,4
2016-06-27 14:30	126	39	85	3,3	19,83	19,23	54,6	1003,51	16,08	17,45	19,75	21,73	5,0	0,00	5,4
2016-06-27 15:00	154	40	73	0,0	19,83	19,53	54,6	1003,51	13,91	19,53	19,79	21,17	5,6	0,00	5,4
2016-06-27 15:30	139	40	60	3,9	19,93	20,03	54,6	1003,51	11,25	17,87	19,89	20,86	6,6	0,00	5,4
2016-06-27 16:00	119	40	55	3,9	20,03	20,43	54,6	1003,51	10,25	18,34	19,99	20,98	5,8	0,00	5,4
2016-06-27 16:30	127	40	51	3,9	20,03	20,43	54,6	1003,51	9,05	18,34	19,99	20,77	6,2	0,00	5,4
2016-06-27 17:00	160	40	47	0,0	20,03	19,93	54,6	1003,51	7,32	19,93	19,99	20,08	6,9	0,00	5,4
2016-06-27 17:30	128	40	48	4,7	20,03	20,43	54,6	1003,51	8,10	17,43	19,99	20,62	7,9	0,00	5,4
2016-06-27 18:00	176	40	46	1,6	20,03	20,23	54,6	1003,51	7,25	20,23	19,99	20,33	6,9	0,00	5,4
2016-06-27 18:30	171	40	43	1,2	20,03	19,83	54,6	1003,51	5,84	19,83	19,99	19,79	6,6	0,00	5,4
2016-06-27 19:00	128	40	43	2,6	20,03	19,33	54,6	1003,51	5,39	18,58	19,99	19,29	6,2	0,00	5,4
2016-06-27 19:30	124	40	45	2,4	20,03	18,83	54,6	1003,51	5,65	18,05	19,99	18,88	6,8	0,00	5,4

Datum	Vindrikt °	Fukt inne Rh%	Fukt ute Rh%	Vindhast m/s	Temp in °C	Temp ute °C	Nb. Mån mm	Tryck Mbar	Daggp °C	Kyleffekt °C	Vix inne °C	Vix ute °C	Vindby m/s	Korr lufttryck	Nederb./dygn mm
2016-06-27 20:00	136	39	44	2,0	20,03	19,03	54,6	1003,51	5,48	19,03	19,95	19,04	5,0	0,00	5,4
2016-06-27 20:30	128	39	45	2,0	20,03	18,73	54,6	1004,51	5,56	18,73	19,95	18,78	5,0	0,00	5,4
2016-06-27 21:00	109	39	49	1,4	19,93	17,63	54,6	1004,51	5,87	17,63	19,85	17,87	4,3	0,00	5,4
2016-06-27 21:30	139	39	52	2,2	19,93	17,23	54,6	1004,51	6,42	17,23	19,85	17,62	3,5	0,00	5,4
2016-06-27 22:00	147	39	53	2,6	19,93	16,83	54,6	1004,51	6,35	15,94	19,85	17,27	3,9	0,00	5,4
2016-06-27 22:30	96	39	58	2,0	19,93	16,13	54,6	1004,51	7,08	16,13	19,85	16,84	4,3	0,00	5,4
2016-06-27 23:00	143	39	61	3,3	19,83	15,33	54,6	1004,51	7,11	13,04	19,75	16,21	4,3	0,00	5,4
2016-06-27 23:30	134	39	64	2,0	19,83	14,73	54,6	1005,51	7,28	14,73	19,75	15,79	3,5	0,00	5,4
2016-06-28 00:00	121	39	67	1,8	19,83	14,23	54,6	1005,51	7,51	14,23	19,75	15,48	2,8	0,00	0,0
2016-06-28 00:30	127	39	69	2,8	19,83	13,93	54,6	1005,51	7,68	12,17	19,75	15,30	3,0	0,00	0,0
2016-06-28 01:00	146	39	70	0,0	19,73	13,53	54,6	1005,51	7,52	13,53	19,65	14,97	3,1	0,00	0,0
2016-06-28 01:30	112	39	72	0,0	19,73	13,02	54,6	1005,51	7,47	13,02	19,65	14,60	3,1	0,00	0,0
2016-06-28 02:00	81	39	75	0,0	19,73	12,02	54,6	1005,51	7,13	12,02	19,65	13,80	1,8	0,00	0,0
2016-06-28 02:30	100	39	78	0,0	19,73	11,42	54,6	1005,51	7,15	11,42	19,65	13,41	2,2	0,00	0,0
2016-06-28 03:00	99	39	80	0,0	19,63	11,02	54,6	1005,51	7,15	11,02	19,55	13,15	1,2	0,00	0,0
2016-06-28 03:30	119	39	81	0,0	19,63	11,12	54,6	1005,51	7,43	11,12	19,55	13,33	1,8	0,00	0,0
2016-06-28 04:00	115	39	81	0,0	19,63	10,72	54,6	1006,51	7,05	10,72	19,55	12,93	0,0	0,00	0,0
2016-06-28 04:30	142	39	83	0,0	19,63	10,82	54,6	1006,51	7,51	10,82	19,55	13,17	1,8	0,00	0,0
2016-06-28 05:00	145	39	84	0,0	19,63	11,32	54,6	1006,51	8,18	11,32	19,55	13,75	1,4	0,00	0,0
2016-06-28 05:30	139	39	83	0,0	19,63	11,82	54,6	1006,51	8,49	11,82	19,55	14,18	1,2	0,00	0,0
2016-06-28 06:00	125	39	82	1,4	19,63	13,33	54,6	1006,51	9,76	13,33	19,55	15,60	2,4	0,00	0,0
2016-06-28 06:30	115	39	73	2,0	19,53	15,03	54,6	1006,51	9,60	15,03	19,45	16,67	3,0	0,00	0,0
2016-06-28 07:00	156	39	70	0,0	19,53	15,63	54,6	1006,51	9,52	15,63	19,45	17,07	3,7	0,00	0,0
2016-06-28 07:30	161	39	66	2,0	19,53	16,63	54,6	1006,51	9,56	16,63	19,45	17,82	3,0	0,00	0,0
2016-06-28 08:00	155	39	67	0,0	19,53	17,13	54,6	1006,51	10,27	17,13	19,45	18,38	2,8	0,00	0,0
2016-06-28 08:30	119	39	63	1,2	19,53	17,53	54,6	1006,51	9,68	17,53	19,45	18,53	2,4	0,00	0,0
2016-06-28 09:00	161	39	61	1,2	19,53	18,03	54,6	1006,51	9,64	18,03	19,45	18,92	3,0	0,00	0,0
2016-06-28 09:30	119	39	60	2,6	19,53	18,53	54,6	1006,51	9,85	17,74	19,45	19,36	3,3	0,00	0,0
2016-06-28 10:00	151	39	57	0,0	19,53	18,33	54,6	1007,51	8,86	18,33	19,45	18,99	3,0	0,00	0,0
2016-06-28 10:30	93	39	56	0,0	19,53	19,13	54,6	1007,51	9,33	19,13	19,45	19,74	4,1	0,00	0,0
2016-06-28 11:00	143	39	51	3,5	19,53	19,73	54,6	1007,51	8,41	18,01	19,45	20,07	4,5	0,00	0,0
2016-06-28 11:30	330	39	64	2,6	19,53	17,83	54,6	1007,51	10,21	17,00	19,45	18,90	3,5	0,00	0,0
2016-06-28 12:00	304	39	63	0,0	19,53	18,03	54,6	1007,51	10,15	18,03	19,45	19,04	3,1	0,00	0,0
2016-06-28 12:30	290	39	64	1,6	19,53	17,23	54,6	1007,51	9,64	17,23	19,45	18,29	2,8	0,00	0,0
2016-06-28 13:00	312	39	72	0,0	19,53	16,23	54,6	1007,51	10,54	16,23	19,45	17,80	2,4	0,00	0,0
2016-06-28 13:30	351	39	76	2,8	19,53	16,13	54,6	1008,51	11,29	14,57	19,45	17,97	3,5	0,00	0,0
2016-06-28 14:00	326	39	74	1,6	19,53	15,83	54,6	1008,51	10,58	15,83	19,45	17,54	3,3	0,00	0,0
2016-06-28 14:30	340	39	75	2,2	19,53	15,43	54,6	1008,51	10,41	15,43	19,45	17,20	3,0	0,00	0,0
2016-06-28 15:00	315	39	76	0,0	19,53	15,73	54,6	1008,51	10,90	15,73	19,45	17,57	3,5	0,00	0,0
2016-06-28 15:30	313	39	80	0,0	19,53	14,53	54,6	1008,51	10,54	14,53	19,45	16,66	3,7	0,00	0,0
2016-06-28 16:00	330	40	82	1,6	19,53	14,13	55,8	1009,51	10,54	14,13	19,49	16,40	3,0	1,20	1,2
2016-06-28 16:30	301	40	84	1,4	19,53	14,03	55,8	1008,51	10,82	14,03	19,49	16,45	2,6	1,20	1,2
2016-06-28 17:00	290	39	83	1,4	19,53	13,83	55,8	1009,51	10,44	13,83	19,45	16,18	3,3	0,00	1,2
2016-06-28 17:30	295	39	86	0,0	19,53	14,13	55,8	1009,51	11,28	14,13	19,45	16,70	2,0	0,00	1,2
2016-06-28 18:00	335	39	79	1,6	19,53	13,93	55,8	1009,51	9,77	13,93	19,45	15,98	3,7	0,00	1,2
2016-06-28 18:30	351	39	80	1,8	19,53	13,53	55,8	1009,51	9,57	13,53	19,45	15,66	3,9	0,00	1,2



Datum	Vindrikt	Fukt inne	Fukt ute	Vindhast	Temp in	Temp ute	Nb. Mån	Tryck	Dagpp	Kyleffekt	Vix inne	Vix ute	Vindby	Korr lufttryck	Nederb./dygn
	°	Rh%	Rh%	m/s	°C	°C	mm	Mbar	°C	°C	°C	°C	m/s		mm
2016-06-28 19:00	317	39	74	0,0	19,53	14,13	55,8	1009,51	8,95	14,13	19,45	15,83	4,1	0,00	1,2
2016-06-28 19:30	330	39	70	1,4	19,53	13,93	55,8	1009,51	7,90	13,93	19,45	15,37	4,3	0,00	1,2
2016-06-28 20:00	321	39	71	3,5	19,53	13,53	55,8	1009,51	7,74	11,01	19,45	15,03	3,9	0,00	1,2
2016-06-28 20:30	342	39	76	0,0	19,53	13,23	55,8	1010,51	8,49	13,23	19,45	15,07	3,0	0,00	1,2
2016-06-28 21:00	356	39	75	0,0	19,53	13,02	55,8	1010,51	8,10	13,02	19,45	14,80	3,0	0,00	1,2
2016-06-28 21:30	338	39	75	1,4	19,53	12,42	55,8	1010,51	7,52	12,42	19,45	14,20	2,8	0,00	1,2
2016-06-28 22:00	339	39	75	1,2	19,53	12,02	55,8	1010,51	7,13	12,02	19,45	13,80	2,0	0,00	1,2
2016-06-28 22:30	327	39	77	0,0	19,53	12,22	55,8	1010,51	7,73	12,22	19,45	14,14	1,6	0,00	1,2
2016-06-28 23:00	325	39	78	0,0	19,43	11,72	55,8	1011,51	7,44	11,72	19,35	13,71	1,6	0,00	1,2
2016-06-28 23:30	340	39	78	0,0	19,43	11,42	55,8	1011,51	7,15	11,42	19,35	13,41	2,0	0,00	1,2
2016-06-29 00:00	341	39	79	0,0	19,43	11,12	55,8	1011,51	7,05	11,12	19,35	13,18	1,8	0,00	0,0
2016-06-29 00:30	351	39	82	0,0	19,43	10,92	55,8	1011,51	7,43	10,92	19,35	13,20	1,8	0,00	0,0
2016-06-29 01:00	351	39	83	0,0	19,43	10,42	55,8	1011,51	7,12	10,42	19,35	12,77	2,0	0,00	0,0
2016-06-29 01:30	351	39	84	1,2	19,43	10,32	55,8	1011,51	7,21	10,32	19,35	12,75	2,0	0,00	0,0
2016-06-29 02:00	336	39	83	0,0	19,33	10,42	55,8	1011,51	7,12	10,42	19,25	12,77	2,6	0,00	0,0
2016-06-29 02:30	336	39	85	0,0	19,33	9,92	55,8	1011,51	6,99	9,92	19,25	12,42	0,0	0,00	0,0
2016-06-29 03:00	351	39	87	0,0	19,33	9,32	55,8	1011,51	6,76	9,32	19,25	11,98	1,4	0,00	0,0
2016-06-29 03:30	351	39	91	0,0	19,33	9,12	55,8	1011,51	7,24	9,12	19,25	12,09	1,4	0,00	0,0
2016-06-29 04:00	332	39	92	0,0	19,33	9,32	55,8	1011,51	7,60	9,32	19,25	12,38	1,8	0,00	0,0
2016-06-29 04:30	345	39	87	0,0	19,33	9,82	55,8	1011,51	7,25	9,82	19,25	12,48	1,6	0,00	0,0
2016-06-29 05:00	341	39	79	0,0	19,33	10,42	55,8	1011,51	6,38	10,42	19,25	12,48	1,4	0,00	0,0
2016-06-29 05:30	341	39	78	0,0	19,33	10,42	55,8	1011,51	6,18	10,42	19,25	12,41	0,0	0,00	0,0
2016-06-29 06:00	342	39	79	0,0	19,33	10,42	55,8	1011,51	6,38	10,42	19,25	12,48	0,0	0,00	0,0
2016-06-29 06:30	339	39	73	0,0	19,33	12,82	55,8	1011,51	7,49	12,82	19,25	14,47	1,2	0,00	0,0
2016-06-29 07:00	337	39	68	0,0	19,33	12,92	55,8	1011,51	6,51	12,92	19,25	14,24	1,8	0,00	0,0
2016-06-29 07:30	336	39	66	0,0	19,33	12,82	55,8	1011,51	5,96	12,82	19,25	14,01	0,0	0,00	0,0
2016-06-29 08:00	337	39	68	0,0	19,33	13,33	55,8	1011,51	6,89	13,33	19,25	14,64	0,0	0,00	0,0
2016-06-29 08:30	341	39	71	0,0	19,23	13,63	55,8	1011,51	7,83	13,63	19,15	15,13	0,0	0,00	0,0
2016-06-29 09:00	351	39	70	0,0	19,23	14,03	55,8	1011,51	8,00	14,03	19,15	15,47	0,0	0,00	0,0
2016-06-29 09:30	99	39	71	0,0	19,33	15,13	55,8	1011,51	9,27	15,13	19,25	16,63	2,4	0,00	0,0
2016-06-29 10:00	104	39	70	0,0	19,33	15,43	55,8	1011,51	9,33	15,43	19,25	16,87	3,0	0,00	0,0
2016-06-29 10:30	105	39	69	1,6	19,33	15,73	55,8	1011,51	9,39	15,73	19,25	17,11	1,6	0,00	0,0
2016-06-29 11:00	131	39	67	0,0	19,33	16,63	55,8	1011,51	9,79	16,63	19,25	17,88	3,0	0,00	0,0
2016-06-29 11:30	109	39	56	1,2	19,43	17,63	55,8	1011,51	7,94	17,63	19,35	18,23	2,6	0,00	0,0
2016-06-29 12:00	123	39	63	1,4	19,43	17,23	55,8	1010,51	9,40	17,23	19,35	18,23	1,6	0,00	0,0
2016-06-29 12:30	119	39	61	0,0	19,43	17,23	55,8	1010,51	8,89	17,23	19,35	18,12	1,6	0,00	0,0
2016-06-29 13:00	139	39	60	0,0	19,43	17,43	55,8	1010,51	8,82	17,43	19,35	18,26	2,2	0,00	0,0
2016-06-29 13:30	135	39	59	0,0	19,43	16,63	55,8	1010,51	7,82	16,63	19,35	17,40	1,6	0,00	0,0
2016-06-29 14:00	125	39	62	0,0	19,43	17,23	55,8	1010,51	9,15	17,23	19,35	18,18	1,2	0,00	0,0
2016-06-29 14:30	146	39	59	1,8	19,43	18,93	55,8	1010,51	9,96	18,93	19,35	19,70	3,5	0,00	0,0
2016-06-29 15:00	120	39	50	0,0	19,53	19,43	55,8	1010,51	7,83	19,43	19,45	19,72	2,8	0,00	0,0
2016-06-29 15:30	126	39	49	2,0	19,53	19,53	55,8	1009,51	7,60	19,53	19,45	19,77	3,0	0,00	0,0
2016-06-29 16:00	102	39	48	0,0	19,63	19,13	55,8	1009,51	6,92	19,13	19,55	19,32	2,4	0,00	0,0
2016-06-29 16:30	104	39	58	0,0	19,53	18,43	55,8	1009,51	9,23	18,43	19,45	19,15	1,4	0,00	0,0
2016-06-29 17:00	132	39	60	1,6	19,63	18,33	55,8	1009,51	9,67	18,33	19,55	19,16	3,9	0,00	0,0
2016-06-29 17:30	87	39	50	0,0	19,73	19,33	55,8	1009,51	7,74	19,33	19,65	19,62	2,4	0,00	0,0

Datum	Vindrikt	Fukt inne	Fukt ute	Vindhast	Temp in	Temp ute	Nb. Mån	Tryck	Dagpp	Kyleffekt	Vix inne	Vix ute	Vindby	Korr lufttryck	Nederb./dygn
	°	Rh%	Rh%	m/s	°C	°C	mm	Mbar	°C	°C	°C	°C	m/s		mm
2016-06-29 18:00	88	39	50	0,0	19,73	19,33	55,8	1009,51	7,74	19,33	19,65	19,62	3,5	0,00	0,0
2016-06-29 18:30	71	39	56	1,2	19,73	18,73	55,8	1008,51	8,96	18,73	19,65	19,34	3,9	0,00	0,0
2016-06-29 19:00	82	39	55	0,0	19,73	19,03	55,8	1008,51	8,95	19,03	19,65	19,58	2,8	0,00	0,0
2016-06-29 19:30	97	39	56	1,4	19,83	18,23	55,8	1008,51	8,49	18,23	19,75	18,84	2,2	0,00	0,0
2016-06-29 20:00	81	39	54	1,6	19,83	18,33	55,8	1008,51	8,02	18,33	19,75	18,83	2,8	0,00	0,0
2016-06-29 20:30	98	39	55	2,2	19,83	18,43	55,8	1008,51	8,40	18,43	19,75	18,98	3,5	0,00	0,0
2016-06-29 21:00	134	39	59	6,4	19,83	17,73	55,8	1008,51	8,84	12,85	19,75	18,50	6,4	0,00	0,0
2016-06-29 21:30	89	39	69	0,0	19,73	15,33	55,8	1008,51	9,01	15,33	19,65	16,71	6,8	0,00	0,0
2016-06-29 22:00	80	39	75	0,0	19,73	14,93	55,8	1008,51	9,93	14,93	19,65	16,70	2,0	0,00	0,0
2016-06-29 22:30	83	39	74	0,0	19,73	14,73	55,8	1009,51	9,52	14,73	19,65	16,44	1,4	0,00	0,0
2016-06-29 23:00	85	39	76	0,0	19,73	14,33	55,8	1009,51	9,55	14,33	19,65	16,17	1,8	0,00	0,0
2016-06-29 23:30	110	39	79	1,4	19,73	13,83	55,8	1009,51	9,67	13,83	19,65	15,88	2,0	0,00	0,0
2016-06-30 00:00	105	39	84	0,0	19,63	13,53	55,8	1009,51	10,33	13,53	19,55	15,95	2,0	0,00	0,0
2016-06-30 00:30	101	39	87	1,4	19,63	13,43	55,8	1008,51	10,78	13,43	19,55	16,08	2,2	0,00	0,0
2016-06-30 01:00	100	39	90	1,4	19,63	13,33	55,8	1008,51	11,21	13,33	19,55	16,22	2,4	0,00	0,0
2016-06-30 01:30	86	39	90	0,0	19,63	12,92	55,8	1008,51	10,81	12,92	19,55	15,82	2,0	0,00	0,0
2016-06-30 02:00	89	39	89	0,0	19,63	12,72	55,8	1008,51	10,44	12,72	19,55	15,54	2,2	0,00	0,0
2016-06-30 02:30	96	39	91	0,0	19,63	12,32	55,8	1008,51	10,40	12,32	19,55	15,30	1,4	0,00	0,0
2016-06-30 03:00	98	39	92	0,0	19,63	11,92	55,8	1008,51	10,17	11,92	19,55	14,98	2,2	0,00	0,0
2016-06-30 03:30	79	39	93	0,0	19,63	11,82	55,8	1008,51	10,24	11,82	19,55	14,96	2,0	0,00	0,0
2016-06-30 04:00	104	39	94	0,0	19,63	11,92	55,8	1008,51	10,50	11,92	19,55	15,14	2,0	0,00	0,0
2016-06-30 04:30	78	39	94	1,4	19,53	11,82	55,8	1008,51	10,40	11,82	19,45	15,04	2,2	0,00	0,0
2016-06-30 05:00	74	39	94	0,0	19,53	11,92	55,8	1008,51	10,50	11,92	19,45	15,14	1,6	0,00	0,0
2016-06-30 05:30	75	39	94	1,4	19,53	12,12	55,8	1008,51	10,70	12,12	19,45	15,34	1,6	0,00	0,0
2016-06-30 06:00	95	39	93	0,0	19,53	13,43	55,8	1008,51	11,82	13,43	19,45	16,56	2,0	0,00	0,0
2016-06-30 06:30	100	39	86	0,0	19,53	14,93	55,8	1008,51	12,07	14,93	19,45	17,51	3,0	0,00	0,0
2016-06-30 07:00	131	39	80	2,0	19,53	15,83	55,8	1008,51	11,80	15,83	19,45	17,96	3,3	0,00	0,0
2016-06-30 07:30	89	39	75	1,2	19,53	16,73	55,8	1008,51	11,66	16,73	19,45	18,51	3,0	0,00	0,0
2016-06-30 08:00	99	39	73	2,0	19,63	17,43	55,8	1008,51	11,90	17,43	19,55	19,07	2,8	0,00	0,0
2016-06-30 08:30	80	39	69	1,2	19,63	17,73	55,8	1008,51	11,30	17,73	19,55	19,11	3,5	0,00	0,0
2016-06-30 09:00	100	39	62	1,4	19,63	18,03	55,8	1007,51	9,90	18,03	19,55	18,98	4,3	0,00	0,0
2016-06-30 09:30	115	39	63	1,4	19,63	18,63	55,8	1007,51	10,71	18,63	19,55	19,64	4,5	0,00	0,0
2016-06-30 10:00	119	39	54	4,7	19,63	18,73	55,8	1007,51	8,39	15,32	19,55	19,23	6,6	0,00	0,0
2016-06-30 10:30	89	39	56	2,0	19,63	18,03	55,8	1007,51	8,31	18,03	19,55	18,64	5,6	0,00	0,0
2016-06-30 11:00	113	39	55	3,9	19,63	17,73	55,8	1007,51	7,75	15,19	19,55	18,28	5,6	0,00	0,0
2016-06-30 11:30	156	39	53	4,1	19,53	18,23	55,8	1007,51	7,64	15,22	19,45	18,67	7,3	0,00	0,0
2016-06-30 12:00	126	39	54	2,6	19,53	17,73	55,8	1007,51	7,46	16,89	19,45	18,23	6,6	0,00	0,0
2016-06-30 12:30	131	39	52	3,0	19,53	17,33	55,8	1006,51	6,51	15,89	19,45	17,72	6,4	0,00	0,0
2016-06-30 13:00	140	40	54	2,8	19,53	18,13	55,8	1006,51	7,83	16,76	19,49	18,63	5,4	0,00	0,0
2016-06-30 13:30	100	40	52	2,2	19,53	18,33	55,8	1006,51	7,43	18,33	19,49	18,72	6,2	0,00	0,0
2016-06-30 14:00	126	40	50	5,4	19,63	19,03	55,8	1006,51	7,46	15,13	19,59	19,32	7,1	0,00	0,0
2016-06-30 14:30	136	40	47	6,4	19,63	18,93	55,8	1006,51	6,41	14,44	19,59	19,08	8,7	0,00	0,0
2016-06-30 15:00	104	39	50	4,9	19,63	18,03	55,8	1006,51	6,55	14,45	19,55	18,32	8,1	0,00	0,0
2016-06-30 15:30	144	39	70	4,9	19,63	16,03	57,6	1006,51	9,90	11,97	19,55	17,47	10,0	1,80	1,8
2016-06-30 16:00	129	39	83	0,0	19,63	15,13	58,8	1006,51	11,70	15,13	19,55	17,48	5,4	3,00	3,0
2016-06-30 16:30	114	39	82	1,8	19,63	16,33	58,8	1006,51	12,68	16,33	19,55	18,60	2,4	1,20	3,0

Datum	Vindrikt °	Fukt inne Rh%	Fukt ute Rh%	Vindhast m/s	Temp in °C	Temp ute °C	Nb. Mån mm	Tryck Mbar	Daggp °C	Kyleffekt °C	Vix inne °C	Vix ute °C	Vindby m/s	Korr lufttryck	Nederb./dygn mm
2016-06-30 17:00	145	39	75	3,7	19,63	16,63	58,8	1006,51	11,56	13,90	19,55	18,41	6,0	0,00	3,0
2016-06-30 17:30	104	39	72	3,0	19,63	16,23	58,8	1006,51	10,54	14,68	19,55	17,80	5,4	0,00	3,0
2016-06-30 18:00	144	39	72	4,3	19,63	15,73	58,8	1006,51	10,06	12,21	19,55	17,30	6,2	0,00	3,0
2016-06-30 18:30	129	39	72	3,1	19,63	15,73	58,8	1005,51	10,06	14,14	19,55	17,30	5,2	0,00	3,0
2016-06-30 19:00	121	39	69	4,3	19,63	16,13	58,8	1005,51	9,78	12,69	19,55	17,51	6,8	0,00	3,0
2016-06-30 19:30	131	39	68	2,8	19,63	15,83	58,8	1005,51	9,26	14,25	19,55	17,14	6,0	0,00	3,0
2016-06-30 20:00	126	39	69	2,8	19,63	15,83	58,8	1005,51	9,49	14,25	19,55	17,21	4,9	0,00	3,0
2016-06-30 20:30	95	39	69	2,6	19,63	15,63	58,8	1005,51	9,30	14,67	19,55	17,01	5,0	0,00	3,0
2016-06-30 21:00	122	39	68	3,7	19,63	15,43	58,8	1005,51	8,88	12,50	19,55	16,74	5,4	0,00	3,0
2016-06-30 21:30	112	39	69	3,7	19,63	15,33	58,8	1005,51	9,01	12,39	19,55	16,71	5,8	0,00	3,0
2016-06-30 22:00	126	39	71	3,1	19,63	14,93	58,8	1005,51	9,07	13,26	19,55	16,43	5,4	0,00	3,0
2016-06-30 22:30	117	39	74	1,2	19,63	14,53	58,8	1005,51	9,33	14,53	19,55	16,24	4,7	0,00	3,0
2016-06-30 23:00	94	39	76	1,4	19,53	14,23	58,8	1005,51	9,46	14,23	19,45	16,07	4,7	0,00	3,0
2016-06-30 23:30	135	39	76	2,8	19,53	14,03	58,8	1005,51	9,26	12,28	19,45	15,87	4,9	0,00	3,0
2016-07-01 00:00	134	39	77	2,8	19,53	14,03	58,8	1005,51	9,47	12,28	19,45	15,94	5,0	0,00	0,0
<b>Medelvärde Månad</b>	<b>231</b>	<b>35</b>	<b>65</b>	<b>1,3</b>	<b>18,51</b>	<b>12,88</b>		<b>1012,89</b>	<b>5,12</b>	<b>12,41</b>	<b>18,28</b>	<b>14,16</b>	<b>3,2</b>		<b>0,0</b>
Min	0	33	27	0,0	16,63	1,82		1001,51	-4,89	-4,99	16,33	3,52	0,0		0,0
Max	356	40	100	6,8	20,03	26,04	58,8	1024,52	17,08	26,04	19,99	25,66	11,3		