

Medeltemperaturer / Max / Min

● Kyleff med °C
 ● Dygns med °C
 ▲ Temp Max
 ● Temp Min
 — Temperatur

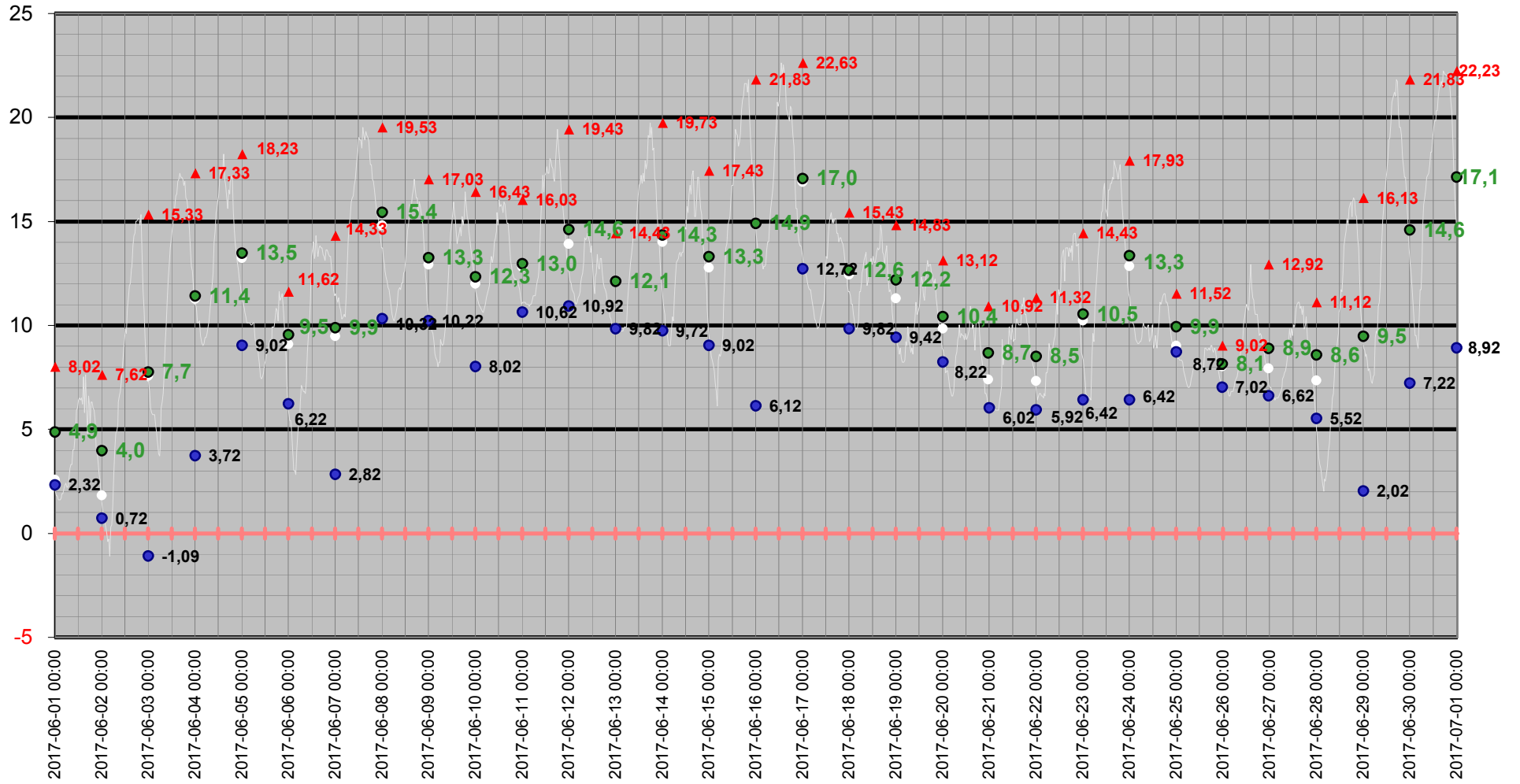

Medeltemperatur

□ Kyleff med °C ● Dygns med °C — Temperatur °C — Kyleffekt °C

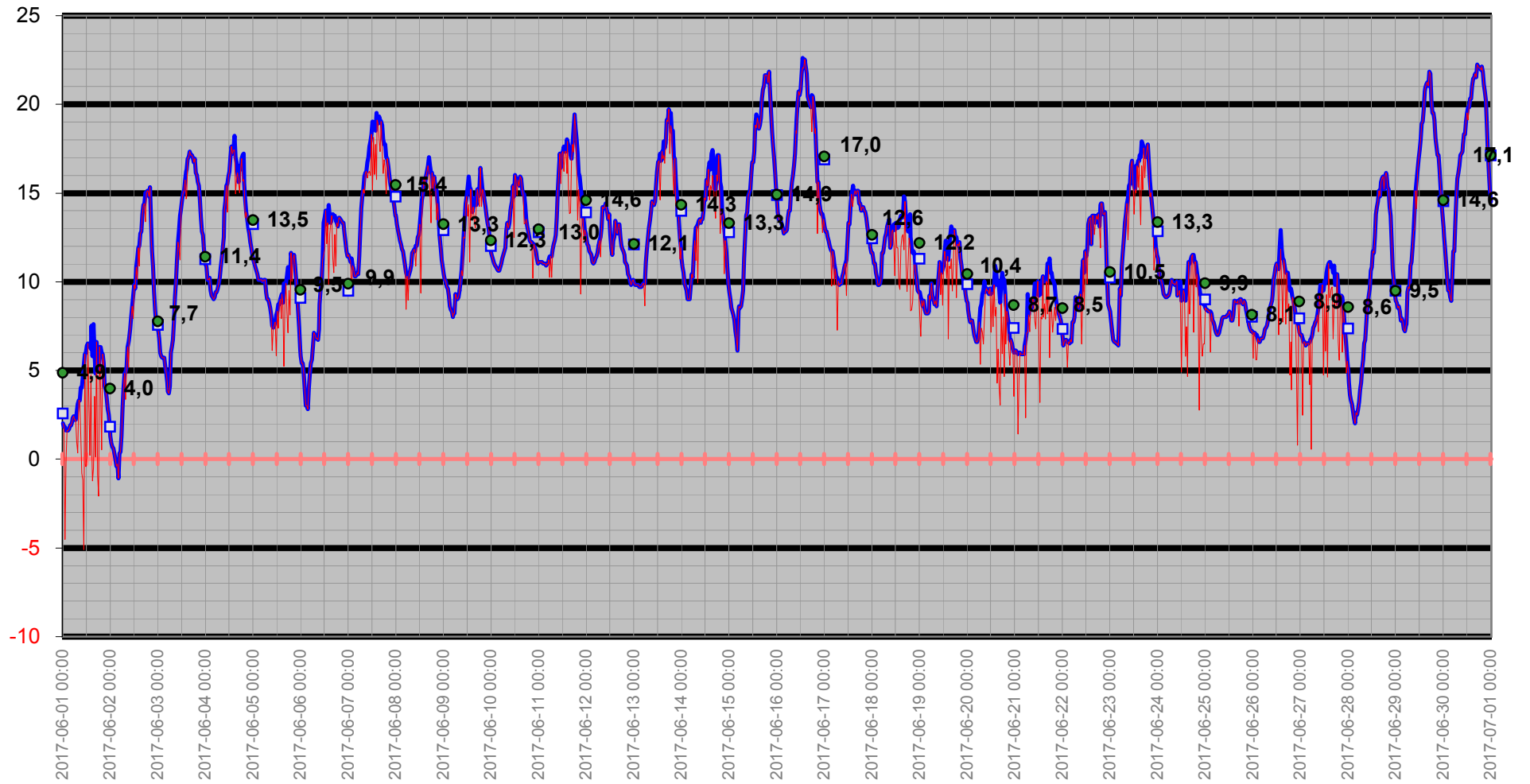

Temperatur/Vindby

Temp Ute °C
Vindby m/s

— Vindby m/s — Temp ute °C ◊ Vindrikt °

Vindriktning °

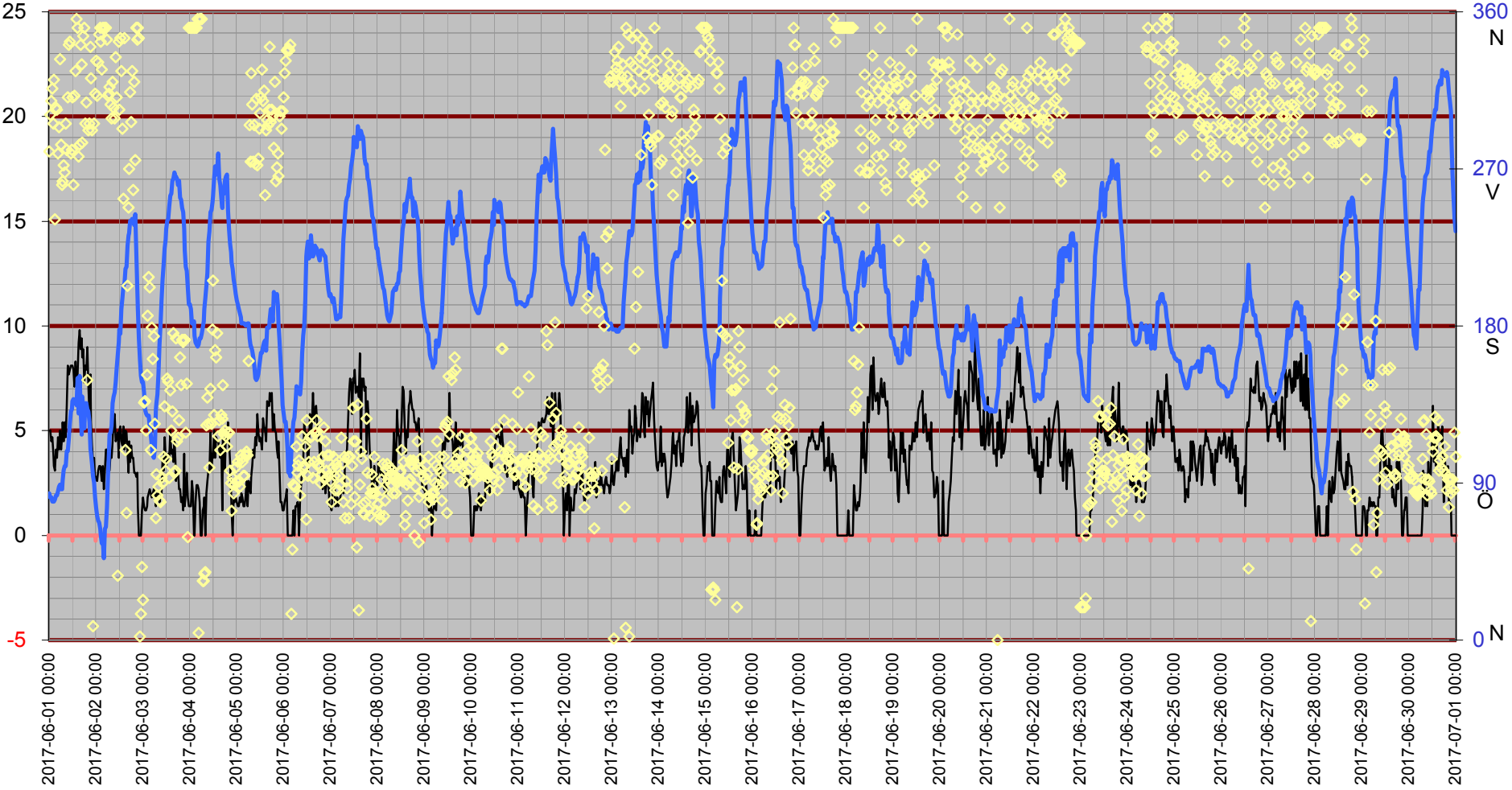

Inne

Temp inne °C

Vindby m/s

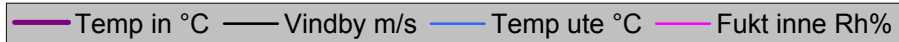

Rh % inne

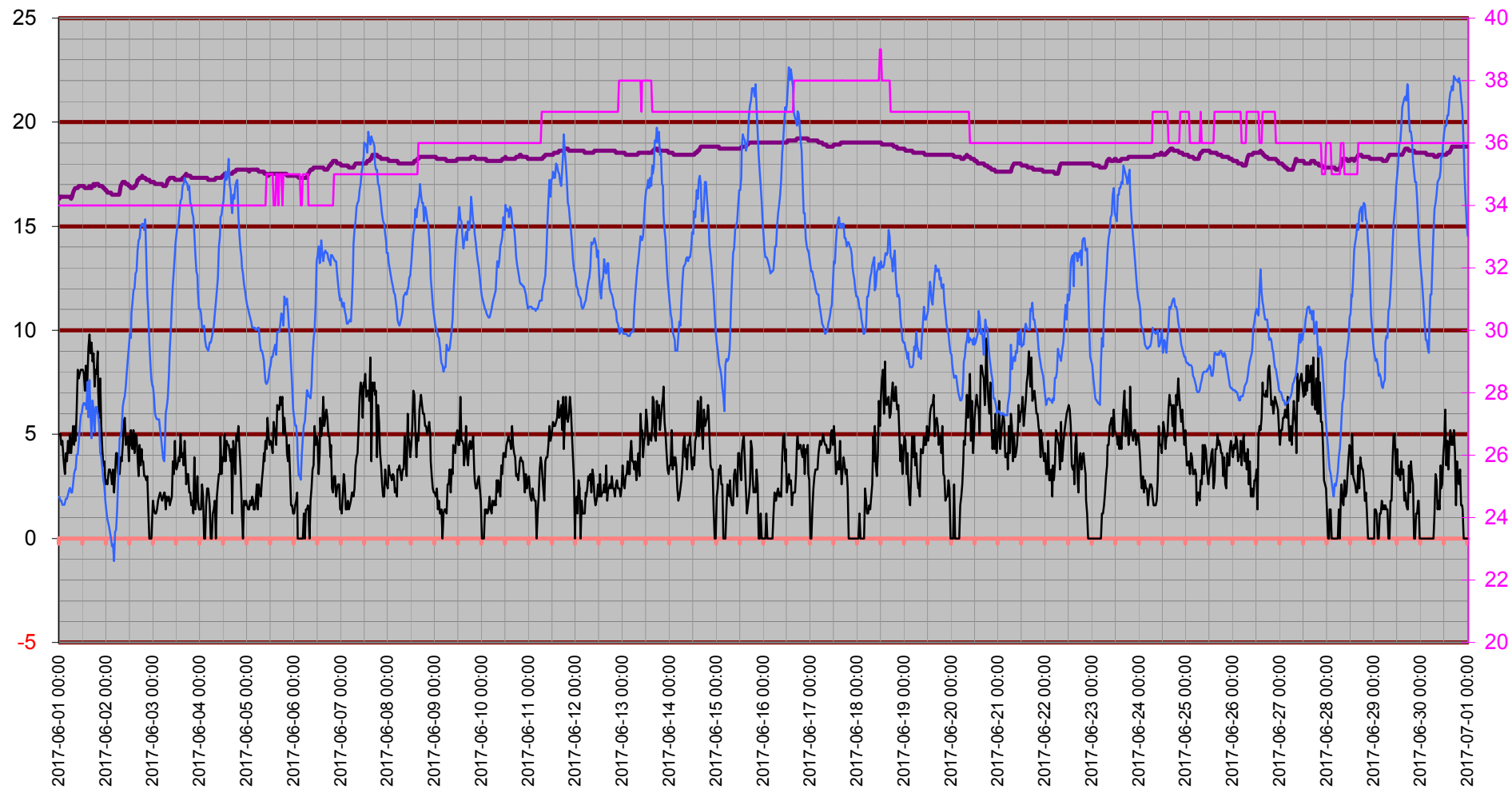

Temperatur inne

Temp in °C

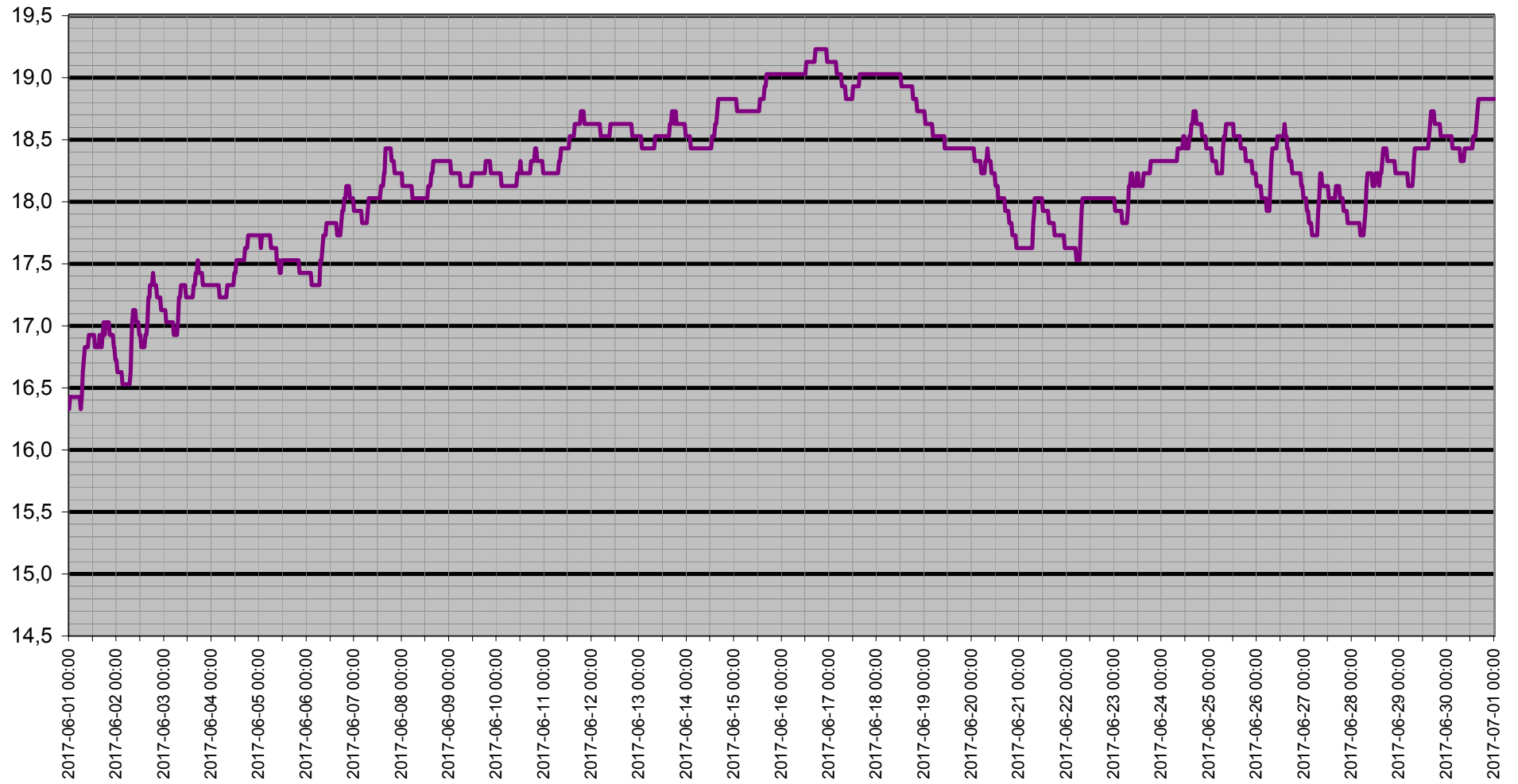

Dagpunkt/Temperatur

Vindhast m/s Daggp °C Temp ute °C Fukt ute Rh%

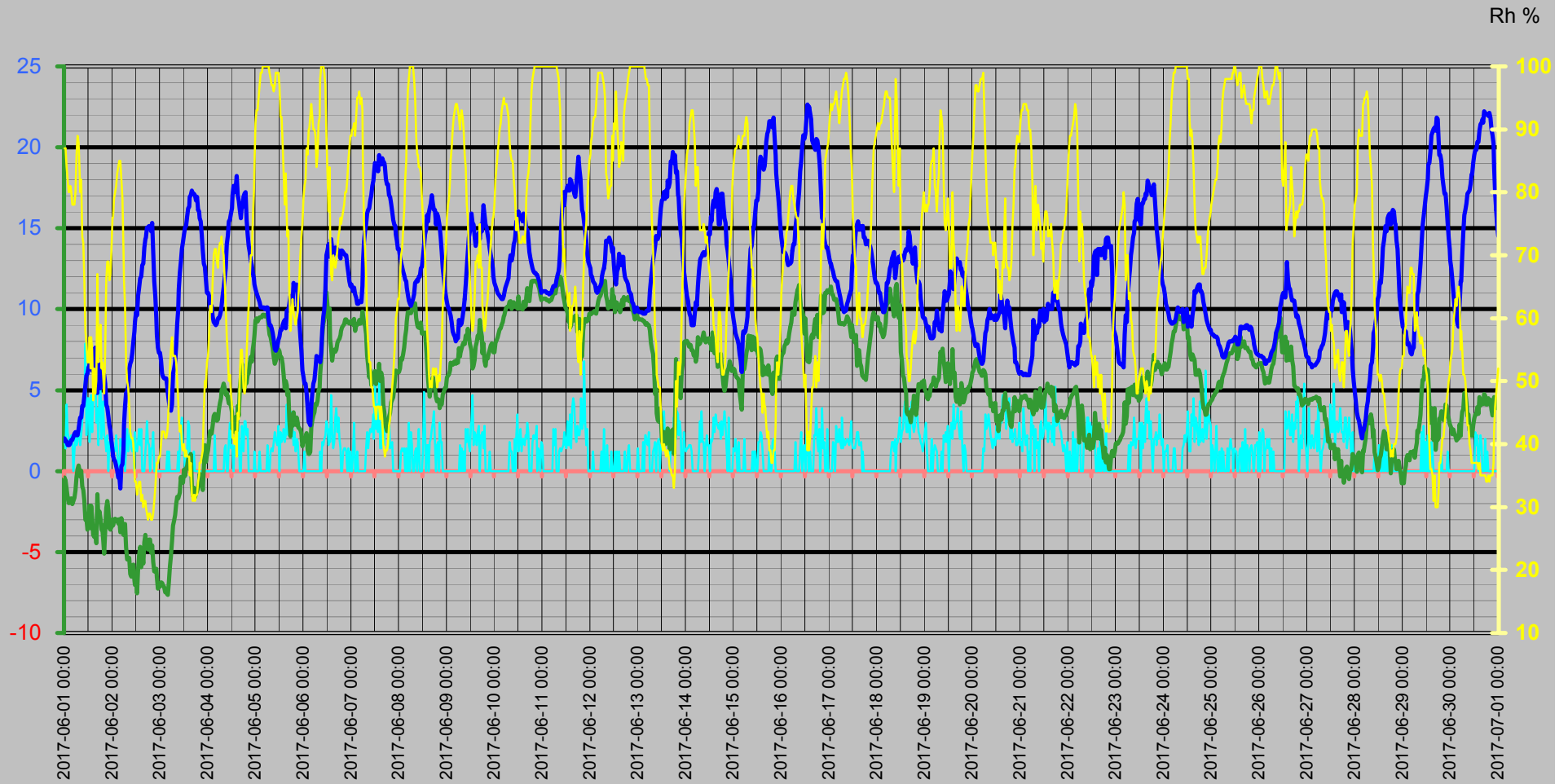

Vinddata

Vindhastighet m/s
Vindby m/s

Vindhast m/s — Vindby m/s ◊ Vindrikt ° — Fukt ute Rh%

Vindriktning °
Rh %

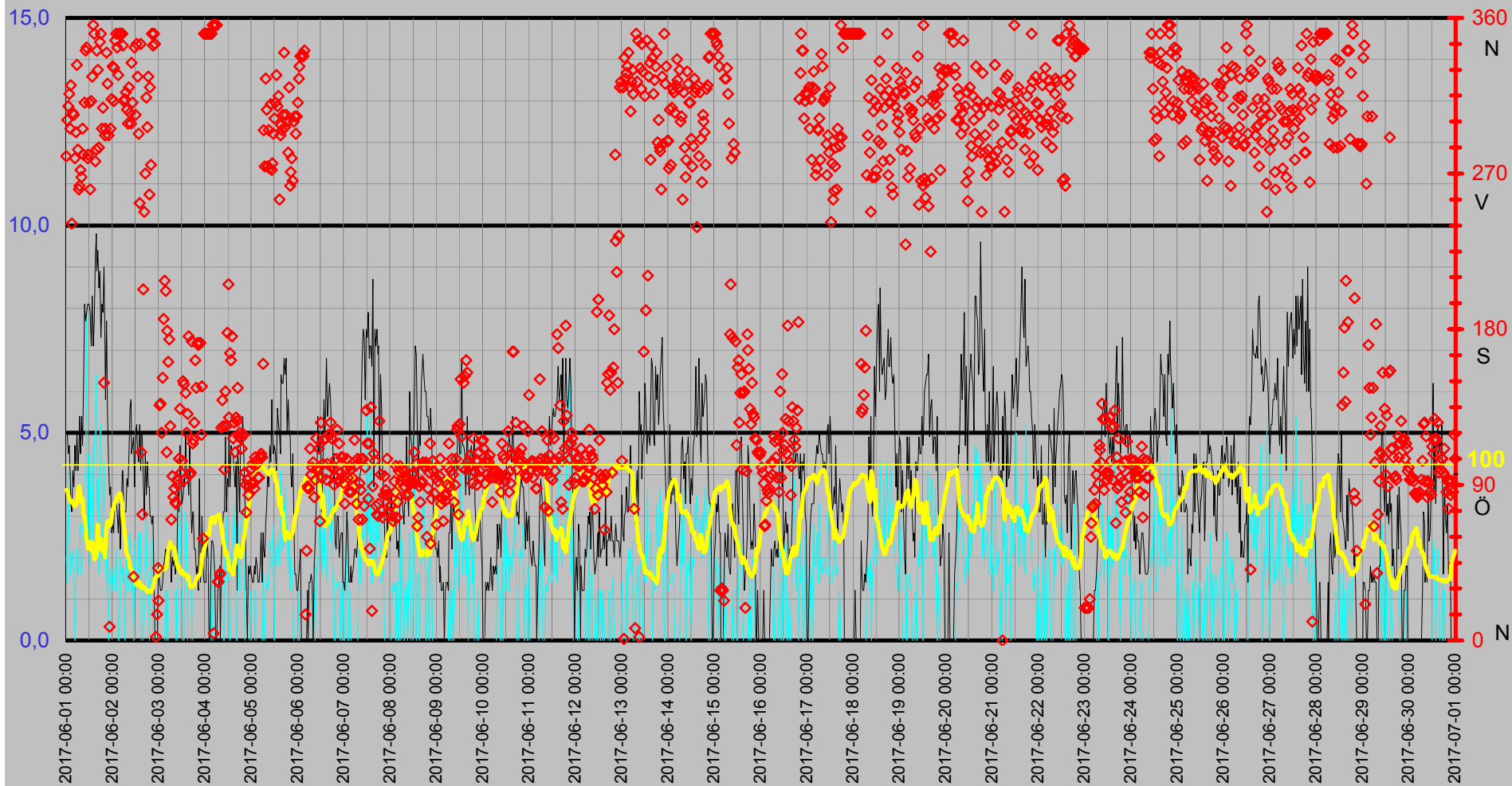

Luffukt Kyleffekt Temp Vind Medeltemperatur

Temp °C
Vind m/s

● Dygns med °C Vindhast m/s Kyleffekt °C Temp ute °C Fukt ute Rh%

Rh %

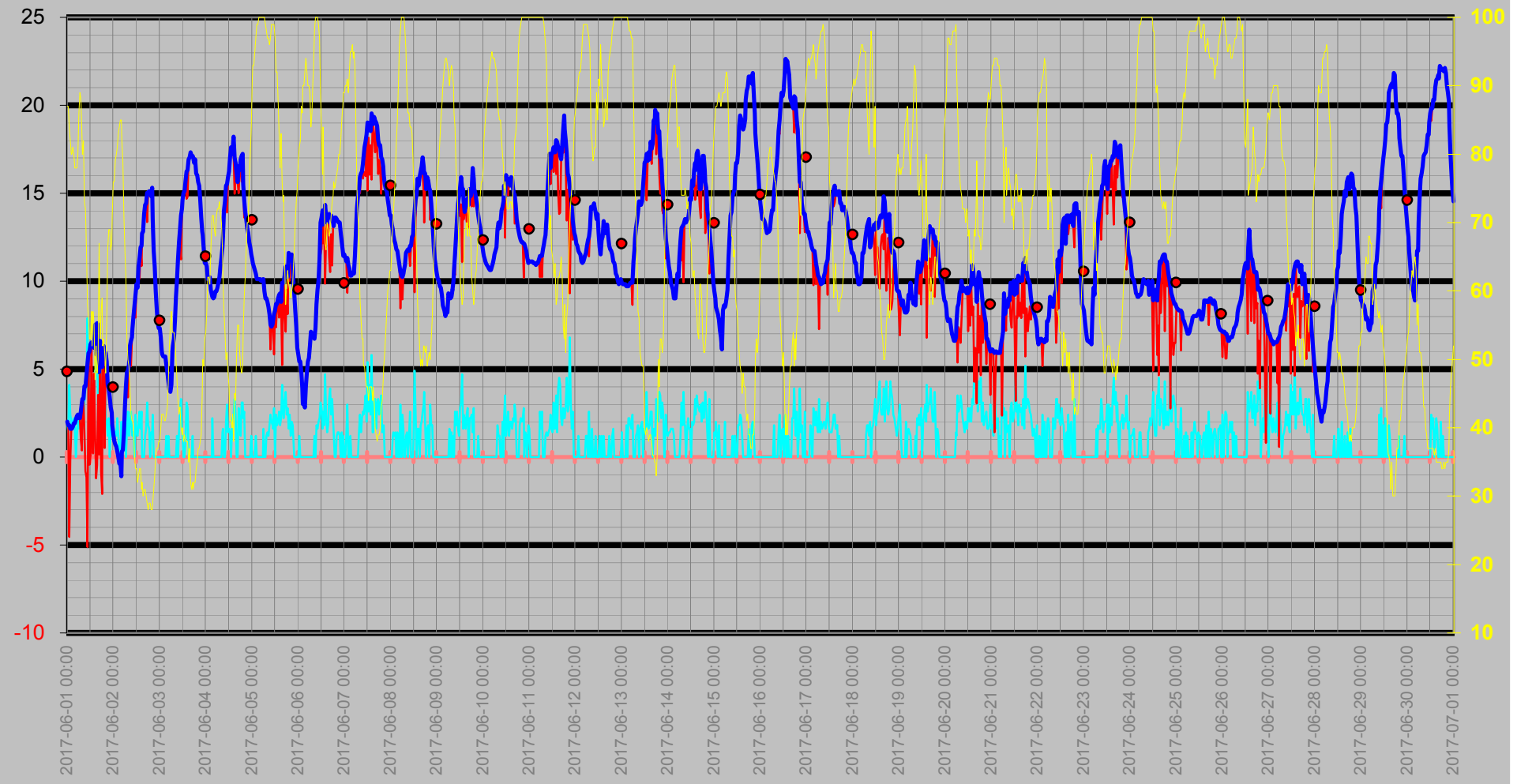

Nederbörd

DagRegn/Temp

— Nederb./dygn mm
 — Temp ute °C
 ◇ Nb.std tid 7.00-6.59
 — Nb. Mån mm

Regn
Månad

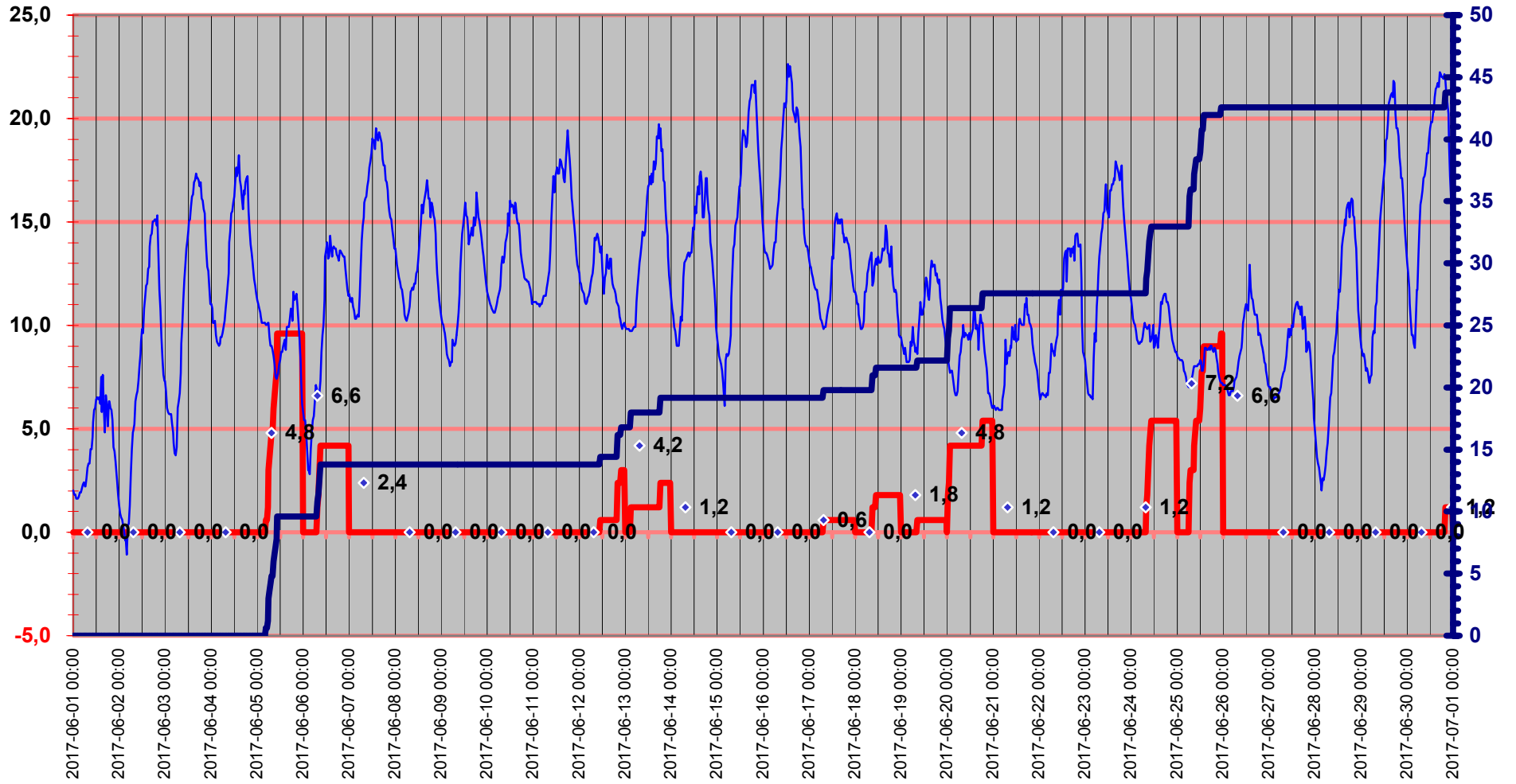

Luftryck/Nederbörd

◆ Luftryck mbar
 — Nederb./dygn mm
 △ Nb.std tid 7.00-6.59

Luftryck

Nederbörd

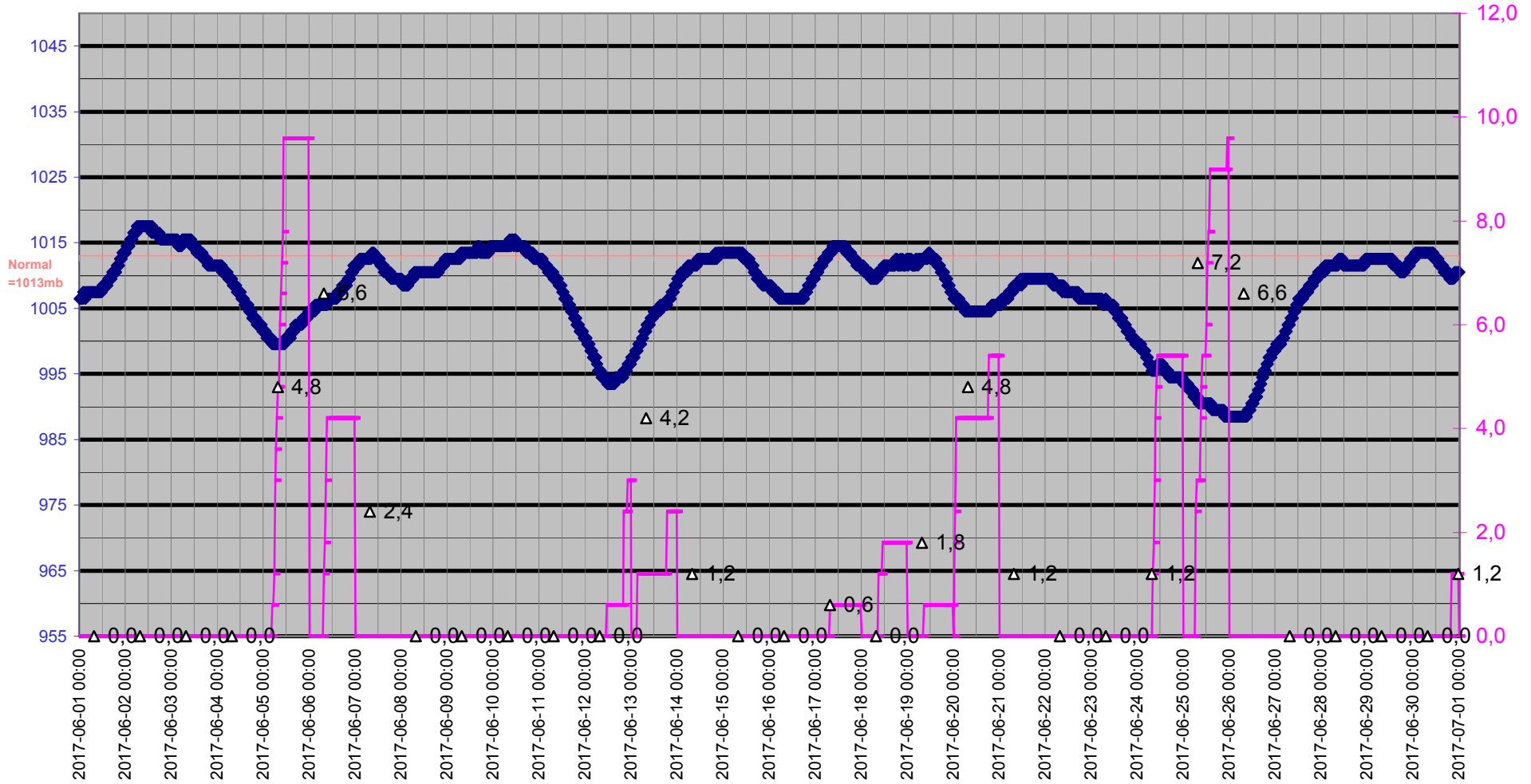

Grund

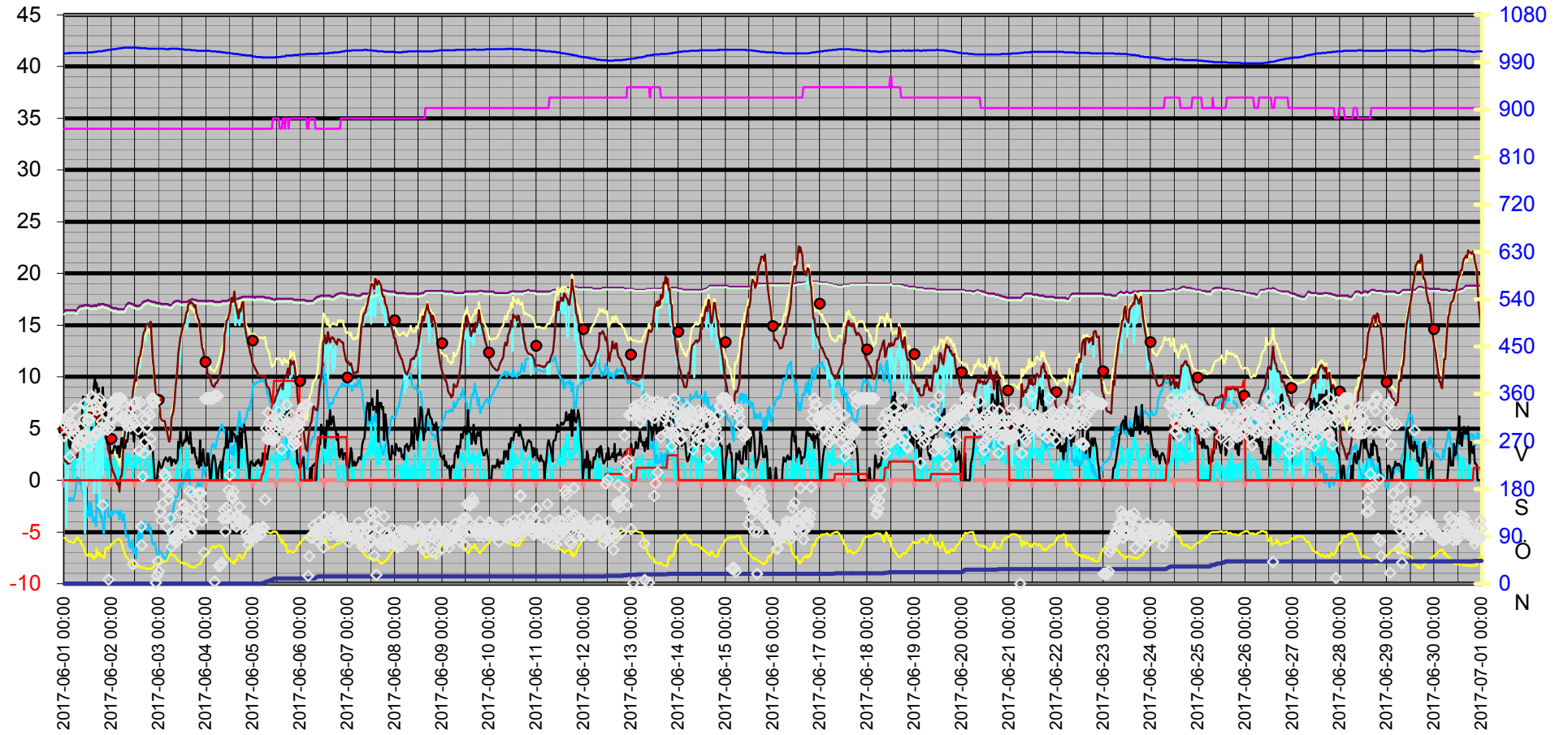
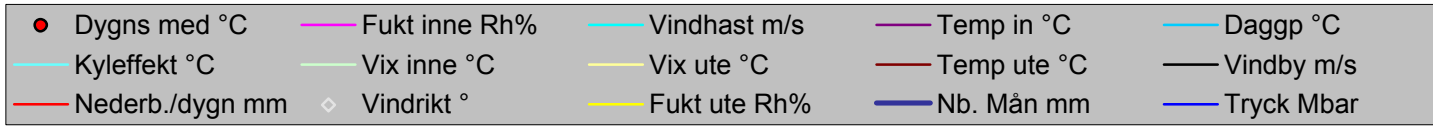

Datum	Vindrikt	Fukt inne	Fukt ute	Vindhast	Temp in	Temp ute	Nb. Mån	Tryck	Dagpp	Kyleffekt	Vix inne	Vix ute	Vindby	Korr lufttryck	Nederb./dygn
	°	Rh%	Rh%	m/s	°C	°C	mm	Mbar	°C	°C	°C	°C	m/s		mm
2017-06-01 00:00	280	34	87	2,0	16,33	2,02	0,0	1006,51	-0,40	2,02	16,03	4,67	5,0	0,00	0,0
2017-06-01 00:30	301	34	87	1,4	16,43	1,82	0,0	1006,51	-0,60	1,82	16,13	4,47	5,0	0,00	0,0
2017-06-01 01:00	309	34	84	4,1	16,43	1,82	0,0	1006,51	-1,10	-4,53	16,13	4,24	4,5	0,00	0,0
2017-06-01 01:30	316	34	82	2,4	16,43	1,62	0,0	1006,51	-1,63	-0,10	16,13	3,89	4,7	0,00	0,0
2017-06-01 02:00	296	34	80	2,0	16,43	1,62	0,0	1007,51	-1,98	1,62	16,13	3,75	3,9	0,00	0,0
2017-06-01 02:30	321	34	80	1,6	16,43	1,62	0,0	1007,51	-1,98	1,62	16,13	3,75	3,3	0,00	0,0
2017-06-01 03:00	241	34	81	2,0	16,43	1,72	0,0	1006,51	-1,71	1,72	16,13	3,92	3,1	0,00	0,0
2017-06-01 03:30	305	34	80	2,2	16,43	1,92	0,0	1007,51	-1,69	1,92	16,13	4,05	4,1	0,00	0,0
2017-06-01 04:00	304	34	78	1,8	16,43	1,92	0,0	1007,51	-2,05	1,92	16,13	3,90	3,7	0,00	0,0
2017-06-01 04:30	279	34	78	0,0	16,43	2,12	0,0	1007,51	-1,85	2,12	16,13	4,10	4,7	0,00	0,0
2017-06-01 05:00	294	34	78	1,2	16,43	2,32	0,0	1007,51	-1,66	2,32	16,13	4,30	4,1	0,00	0,0
2017-06-01 05:30	333	34	80	2,2	16,43	2,42	0,0	1007,51	-1,20	2,42	16,13	4,55	5,0	0,00	0,0
2017-06-01 06:00	284	34	86	1,6	16,33	2,22	0,0	1007,51	-0,37	2,22	16,03	4,80	4,1	0,00	0,0
2017-06-01 06:30	261	34	89	1,8	16,43	2,22	0,0	1007,51	0,12	2,22	16,13	5,03	4,7	0,00	0,0
2017-06-01 07:00	263	34	88	2,6	16,63	2,62	0,0	1007,51	0,35	0,95	16,33	5,35	5,4	0,00	0,0
2017-06-01 07:30	272	34	83	2,8	16,73	3,12	0,0	1007,51	0,00	0,37	16,43	5,47	4,5	0,00	0,0
2017-06-01 08:00	268	34	80	1,6	16,83	3,32	0,0	1007,51	-0,33	3,32	16,53	5,45	5,4	0,00	0,0
2017-06-01 08:30	296	34	82	2,2	16,83	3,32	0,0	1007,51	0,03	3,32	16,53	5,59	4,7	0,00	0,0
2017-06-01 09:00	281	34	73	3,1	16,83	4,02	0,0	1007,51	-0,96	1,35	16,53	5,66	6,2	0,00	0,0
2017-06-01 09:30	311	34	72	3,9	16,83	4,02	0,0	1007,51	-1,15	-0,80	16,53	5,59	8,1	0,00	0,0
2017-06-01 10:00	341	34	66	4,1	16,93	4,62	0,0	1007,51	-1,82	-1,16	16,63	5,81	7,7	0,00	0,0
2017-06-01 10:30	343	34	58	7,9	16,93	5,32	0,0	1007,51	-2,99	-5,11	16,63	6,04	7,9	0,00	0,0
2017-06-01 11:00	279	34	56	2,2	16,93	5,92	0,0	1007,51	-2,93	5,92	16,63	6,53	8,1	0,00	0,0
2017-06-01 11:30	281	34	53	4,5	16,93	6,02	0,0	1007,51	-3,62	-0,42	16,63	6,47	8,1	0,00	0,0
2017-06-01 12:00	311	34	53	4,5	16,93	6,42	0,0	1008,51	-3,25	0,08	16,63	6,87	8,1	0,00	0,0
2017-06-01 12:30	261	34	57	1,8	16,93	6,52	0,0	1008,51	-2,12	6,52	16,63	7,18	7,9	0,00	0,0
2017-06-01 13:00	312	34	52	3,3	16,83	6,42	0,0	1008,51	-3,52	2,99	16,53	6,81	7,1	0,00	0,0
2017-06-01 13:30	326	34	57	4,7	16,83	6,52	0,0	1008,51	-2,12	0,20	16,53	7,18	8,3	0,00	0,0
2017-06-01 14:00	356	34	55	2,4	16,83	6,22	0,0	1008,51	-2,91	4,75	16,53	6,77	7,1	0,00	0,0
2017-06-01 14:30	351	34	47	4,9	16,83	7,52	0,0	1008,51	-3,95	1,44	16,53	7,67	7,7	0,00	0,0
2017-06-01 15:00	277	34	52	5,0	16,83	5,82	0,0	1009,51	-4,07	-1,21	16,53	6,21	9,2	0,00	0,0
2017-06-01 15:30	284	34	48	6,4	16,93	7,62	0,0	1009,51	-3,56	-0,47	16,63	7,81	9,8	0,00	0,0
2017-06-01 16:00	341	34	50	3,0	16,83	6,02	0,0	1009,51	-4,44	3,54	16,53	6,31	8,9	0,00	0,0
2017-06-01 16:30	330	34	67	3,9	16,83	4,82	0,0	1009,51	-1,42	0,13	16,53	6,07	9,4	0,00	0,0
2017-06-01 17:00	285	34	53	1,6	16,93	6,62	0,0	1010,51	-3,07	6,62	16,63	7,07	8,5	0,00	0,0
2017-06-01 17:30	346	34	57	5,0	17,03	6,12	0,0	1010,51	-2,49	-0,84	16,73	6,78	8,9	0,00	0,0
2017-06-01 18:00	351	34	59	5,2	16,93	5,12	0,0	1010,51	-2,94	-2,09	16,63	5,89	7,3	0,00	0,0
2017-06-01 18:30	296	34	52	2,0	17,03	6,32	0,0	1010,51	-3,61	6,32	16,73	6,71	8,1	0,00	0,0
2017-06-01 19:00	308	34	53	2,8	17,03	6,32	0,0	1010,51	-3,34	3,87	16,73	6,77	7,9	0,00	0,0
2017-06-01 19:30	149	34	51	4,3	17,03	6,02	0,0	1011,51	-4,16	0,53	16,73	6,36	9,0	0,00	0,0
2017-06-01 20:00	292	34	48	2,2	17,03	5,92	0,0	1011,51	-5,11	5,92	16,73	6,11	7,1	0,00	0,0
2017-06-01 20:30	296	34	55	2,0	16,93	5,42	0,0	1011,51	-3,65	5,42	16,63	5,97	5,8	0,00	0,0
2017-06-01 21:00	340	34	66	1,2	16,93	4,12	0,0	1012,51	-2,29	4,12	16,63	5,31	7,7	0,00	0,0
2017-06-01 21:30	322	34	69	2,2	16,93	3,92	0,0	1012,51	-1,85	3,92	16,63	5,30	5,4	0,00	0,0
2017-06-01 22:00	292	34	69	0,0	16,93	3,42	0,0	1012,51	-2,33	3,42	16,63	4,80	4,3	0,00	0,0
2017-06-01 22:30	8	34	66	1,8	16,83	2,82	0,0	1013,51	-3,53	2,82	16,53	4,01	3,5	0,00	0,0

Datum	Vindrikt	Fukt inne	Fukt ute	Vindhast	Temp in	Temp ute	Nb. Mån	Tryck	Dagpp	Kyleffekt	Vix inne	Vix ute	Vindby	Korr lufttryck	Nederb./dygn
	°	Rh%	Rh%	m/s	°C	°C	mm	Mbar	°C	°C	°C	°C	m/s		mm
2017-06-01 23:00	296	34	67	1,4	16,83	2,52	0,0	1013,51	-3,60	2,52	16,53	3,77	3,7	0,00	0,0
2017-06-01 23:30	313	34	71	1,2	16,73	1,82	0,0	1013,51	-3,46	1,82	16,43	3,32	2,6	0,00	0,0
2017-06-02 00:00	332	34	76	1,8	16,73	1,32	0,0	1013,51	-2,99	1,32	16,43	3,16	2,8	0,00	0,0
2017-06-02 00:30	312	34	76	1,4	16,63	0,92	0,0	1014,51	-3,38	0,92	16,33	2,76	2,6	0,00	0,0
2017-06-02 01:00	331	34	79	1,4	16,63	0,72	0,0	1014,51	-3,03	0,72	16,33	2,77	3,1	0,00	0,0
2017-06-02 01:30	347	34	80	1,2	16,63	0,61	0,0	1014,51	-2,95	0,61	16,33	2,75	3,3	0,00	0,0
2017-06-02 02:00	351	34	81	2,2	16,63	0,31	0,0	1014,51	-3,07	0,31	16,33	2,52	3,3	0,00	0,0
2017-06-02 02:30	343	34	83	1,2	16,63	0,01	0,0	1015,51	-3,02	0,01	16,33	2,37	3,1	0,00	0,0
2017-06-02 03:00	327	34	84	0,0	16,53	-0,39	0,0	1015,51	-3,25	-0,39	16,23	2,04	2,6	0,00	0,0
2017-06-02 03:30	351	34	85	0,0	16,53	-0,29	0,0	1015,51	-2,98	-0,29	16,23	2,22	3,3	0,00	0,0
2017-06-02 04:00	351	34	85	2,0	16,53	-1,09	0,0	1016,51	-3,77	-1,09	16,23	1,42	2,2	0,00	0,0
2017-06-02 04:30	351	34	82	1,6	16,53	0,31	0,0	1016,51	-2,90	0,31	16,23	2,59	3,1	0,00	0,0
2017-06-02 05:00	351	34	79	1,8	16,53	0,41	0,0	1016,51	-3,32	0,41	16,23	2,47	4,1	0,00	0,0
2017-06-02 05:30	344	34	71	1,4	16,53	1,32	0,0	1016,51	-3,94	1,32	16,23	2,82	4,1	0,00	0,0
2017-06-02 06:00	312	34	66	1,8	16,53	2,82	0,0	1017,52	-3,53	2,82	16,23	4,01	3,1	0,00	0,0
2017-06-02 06:30	313	34	62	0,0	16,53	4,02	0,0	1017,52	-3,27	4,02	16,23	4,96	3,1	0,00	0,0
2017-06-02 07:00	317	34	53	1,4	16,63	4,82	0,0	1017,52	-4,73	4,82	16,33	5,26	3,1	0,00	0,0
2017-06-02 07:30	307	34	50	2,6	16,93	4,92	0,0	1017,52	-5,45	3,38	16,63	5,21	3,9	0,00	0,0
2017-06-02 08:00	299	34	49	1,2	17,03	5,22	0,0	1017,52	-5,46	5,22	16,73	5,46	3,7	0,00	0,0
2017-06-02 08:30	320	34	46	2,0	17,13	6,32	0,0	1017,52	-5,35	6,32	16,83	6,42	4,5	0,00	0,0
2017-06-02 09:00	305	34	42	2,6	17,13	6,62	0,0	1017,52	-6,36	5,17	16,83	6,54	5,6	0,00	0,0
2017-06-02 09:30	299	34	41	1,4	17,13	6,82	0,0	1017,52	-6,52	6,82	16,83	6,69	5,8	0,00	0,0
2017-06-02 10:00	334	34	41	1,2	17,03	7,32	0,0	1017,52	-6,07	7,32	16,73	7,19	4,5	0,00	0,0
2017-06-02 10:30	311	34	40	1,4	17,03	8,02	0,0	1017,52	-5,79	8,02	16,73	7,85	4,7	0,00	0,0
2017-06-02 11:00	37	34	36	0,0	17,03	8,62	0,0	1017,52	-6,75	8,62	16,73	8,29	4,9	0,00	0,0
2017-06-02 11:30	343	34	34	2,4	16,93	9,22	0,0	1017,52	-7,04	7,92	16,63	8,81	3,7	0,00	0,0
2017-06-02 12:00	304	34	34	1,4	16,93	9,82	0,0	1017,52	-6,51	9,82	16,63	9,41	5,0	0,00	0,0
2017-06-02 12:30	345	34	32	1,2	16,83	9,62	0,0	1017,52	-7,55	9,62	16,53	9,13	5,2	0,00	0,0
2017-06-02 13:00	326	34	33	1,8	16,83	10,82	0,0	1017,52	-6,07	10,82	16,53	10,37	4,5	0,00	0,0
2017-06-02 13:30	293	34	34	2,6	16,83	11,32	0,0	1016,51	-5,20	10,14	16,53	10,91	4,3	0,00	0,0
2017-06-02 14:00	253	34	34	1,6	16,83	11,92	0,0	1017,52	-4,68	11,92	16,53	11,51	5,2	0,00	0,0
2017-06-02 14:30	345	34	31	2,6	16,93	12,02	0,0	1016,51	-5,93	10,87	16,63	11,50	4,1	0,00	0,0
2017-06-02 15:00	109	34	32	0,0	16,93	12,72	0,0	1016,51	-4,86	12,72	16,63	12,24	5,0	0,00	0,0
2017-06-02 15:30	73	34	30	0,0	17,03	12,82	0,0	1016,51	-5,72	12,82	16,73	12,27	4,9	0,00	0,0
2017-06-02 16:00	203	34	31	0,0	17,23	13,83	0,0	1016,51	-4,38	13,83	16,93	13,30	3,9	0,00	0,0
2017-06-02 16:30	248	34	31	1,2	17,23	14,33	0,0	1016,51	-3,95	14,33	16,93	13,80	3,0	0,00	0,0
2017-06-02 17:00	270	34	30	1,6	17,33	14,43	0,0	1016,51	-4,34	14,43	17,03	13,87	4,5	0,00	0,0
2017-06-02 17:30	314	34	29	3,1	17,33	15,03	0,0	1016,51	-4,33	13,37	17,03	14,43	3,5	0,00	0,0
2017-06-02 18:00	297	34	28	1,8	17,33	15,03	0,0	1015,51	-4,85	15,03	17,03	14,40	4,3	0,00	0,0
2017-06-02 18:30	326	34	29	1,6	17,43	15,13	0,0	1015,51	-4,25	15,13	17,13	14,53	3,7	0,00	0,0
2017-06-02 19:00	258	34	29	0,0	17,33	15,13	0,0	1015,51	-4,25	15,13	17,03	14,53	3,7	0,00	0,0
2017-06-02 19:30	320	34	28	1,4	17,33	14,83	0,0	1015,51	-5,02	14,83	17,03	14,20	3,0	0,00	0,0
2017-06-02 20:00	275	34	28	1,4	17,33	15,33	0,0	1015,51	-4,60	15,33	17,03	14,70	3,0	0,00	0,0
2017-06-02 20:30	351	34	29	2,4	17,23	13,53	0,0	1015,51	-5,61	12,46	16,93	12,93	2,8	0,00	0,0
2017-06-02 21:00	344	34	31	0,0	17,23	11,72	0,0	1015,51	-6,19	11,72	16,93	11,20	3,0	0,00	0,0
2017-06-02 21:30	351	34	33	0,0	17,23	10,82	0,0	1015,51	-6,07	10,82	16,93	10,37	1,4	0,00	0,0

Datum	Vindrikt °	Fukt inne Rh%	Fukt ute Rh%	Vindhast m/s	Temp in °C	Temp ute °C	Nb. Mån mm	Tryck Mbar	Dagpp °C	Kyleffekt °C	Vix inne °C	Vix ute °C	Vindby m/s	Korr lufttryck	Nederb./dygn mm
2017-06-02 22:00	345	34	36	0,0	17,23	9,42	0,0	1015,51	-6,05	9,42	16,93	9,09	0,0	0,00	0,0
2017-06-02 22:30	2	34	37	0,0	17,13	8,42	0,0	1015,51	-6,54	8,42	16,83	8,13	0,0	0,00	0,0
2017-06-02 23:00	15	34	37	0,0	17,13	7,62	0,0	1015,51	-7,25	7,62	16,83	7,33	0,0	0,00	0,0
2017-06-02 23:30	42	34	38	0,0	17,13	7,32	0,0	1015,51	-7,14	7,32	16,83	7,07	1,2	0,00	0,0
2017-06-03 00:00	23	34	38	0,0	17,13	7,32	0,0	1015,51	-7,14	7,32	16,83	7,07	1,8	0,00	0,0
2017-06-03 00:30	136	34	40	0,0	17,13	6,82	0,0	1015,51	-6,86	6,82	16,83	6,65	1,4	0,00	0,0
2017-06-03 01:00	137	34	42	0,0	17,03	6,02	0,0	1015,51	-6,90	6,02	16,73	5,94	1,2	0,00	0,0
2017-06-03 01:30	120	34	42	0,0	17,03	5,82	0,0	1015,51	-7,08	5,82	16,73	5,74	1,2	0,00	0,0
2017-06-03 02:00	152	34	42	0,0	17,03	5,72	0,0	1015,51	-7,17	5,72	16,73	5,63	1,4	0,00	0,0
2017-06-03 02:30	186	34	41	0,0	17,03	5,72	0,0	1015,51	-7,50	5,72	16,73	5,59	1,8	0,00	0,0
2017-06-03 03:00	208	34	41	0,0	17,03	5,72	0,0	1015,51	-7,50	5,72	16,73	5,59	2,0	0,00	0,0
2017-06-03 03:30	202	34	42	1,2	17,03	5,22	0,0	1014,51	-7,61	5,22	16,73	5,13	2,2	0,00	0,0
2017-06-03 04:00	109	34	43	0,0	17,03	4,82	0,0	1014,51	-7,65	4,82	16,73	4,78	2,0	0,00	0,0
2017-06-03 04:30	179	34	47	1,2	17,03	4,32	0,0	1014,51	-6,87	4,32	16,73	4,46	1,8	0,00	0,0
2017-06-03 05:00	161	34	52	0,0	16,93	3,82	0,0	1014,51	-5,92	3,82	16,63	4,21	2,0	0,00	0,0
2017-06-03 05:30	174	34	55	0,0	16,93	3,72	0,0	1015,51	-5,23	3,72	16,63	4,27	2,2	0,00	0,0
2017-06-03 06:00	124	34	57	0,0	16,93	4,12	0,0	1015,51	-4,36	4,12	16,63	4,78	2,2	0,00	0,0
2017-06-03 06:30	70	34	54	0,0	16,93	6,02	0,0	1015,51	-3,36	6,02	16,63	6,52	1,4	0,00	0,0
2017-06-03 07:00	95	34	54	0,0	17,03	6,32	0,0	1015,51	-3,08	6,32	16,73	6,82	2,0	0,00	0,0
2017-06-03 07:30	83	34	54	0,0	17,23	6,72	0,0	1015,51	-2,71	6,72	16,93	7,22	1,8	0,00	0,0
2017-06-03 08:00	88	34	53	0,0	17,23	7,72	0,0	1015,51	-2,05	7,72	16,93	8,17	2,0	0,00	0,0
2017-06-03 08:30	80	34	50	0,0	17,33	9,12	0,0	1015,51	-1,60	9,12	17,03	9,41	1,6	0,00	0,0
2017-06-03 09:00	79	34	47	1,2	17,33	10,02	0,0	1015,51	-1,67	10,02	17,03	10,17	1,8	0,00	0,0
2017-06-03 09:30	93	34	44	0,0	17,33	11,22	0,0	1015,51	-1,55	11,22	17,03	11,23	2,0	0,00	0,0
2017-06-03 10:00	90	34	42	1,4	17,33	12,22	0,0	1015,51	-1,33	12,22	17,03	12,14	3,7	0,00	0,0
2017-06-03 10:30	105	34	43	2,6	17,33	12,92	0,0	1014,51	-0,35	11,82	17,03	12,89	3,1	0,00	0,0
2017-06-03 11:00	134	34	40	3,3	17,23	13,73	0,0	1014,51	-0,71	11,24	16,93	13,55	4,7	0,00	0,0
2017-06-03 11:30	97	34	39	1,4	17,23	14,13	0,0	1014,51	-0,73	14,13	16,93	13,91	3,7	0,00	0,0
2017-06-03 12:00	104	34	40	1,2	17,23	14,63	0,0	1014,51	0,10	14,63	16,93	14,46	3,3	0,00	0,0
2017-06-03 12:30	150	34	38	0,0	17,23	15,03	0,0	1014,51	-0,32	15,03	16,93	14,77	3,5	0,00	0,0
2017-06-03 13:00	148	34	39	0,0	17,23	15,13	0,0	1013,51	0,16	15,13	16,93	14,91	3,9	0,00	0,0
2017-06-03 13:30	93	34	38	1,2	17,23	15,73	0,0	1013,51	0,30	15,73	16,93	15,47	3,7	0,00	0,0
2017-06-03 14:00	143	34	38	3,1	17,23	16,23	0,0	1013,51	0,75	14,68	16,93	15,97	5,0	0,00	0,0
2017-06-03 14:30	120	34	38	2,8	17,23	16,33	0,0	1013,51	0,84	14,79	16,93	16,07	3,9	0,00	0,0
2017-06-03 15:00	131	34	35	0,0	17,33	16,93	0,0	1013,51	0,12	16,93	17,03	16,55	4,1	0,00	0,0
2017-06-03 15:30	176	34	37	0,0	17,33	17,03	0,0	1013,51	1,05	17,03	17,03	16,73	3,5	0,00	0,0
2017-06-03 16:00	96	34	32	0,0	17,43	17,33	0,0	1013,51	-0,88	17,33	17,13	16,84	4,7	0,00	0,0
2017-06-03 16:30	97	34	31	0,0	17,43	17,13	0,0	1012,51	-1,53	17,13	17,13	16,60	3,5	0,00	0,0
2017-06-03 17:00	173	34	32	1,2	17,53	17,13	0,0	1012,51	-1,05	17,13	17,23	16,64	2,6	0,00	0,0
2017-06-03 17:30	114	34	31	0,0	17,43	17,03	0,0	1012,51	-1,62	17,03	17,13	16,50	3,1	0,00	0,0
2017-06-03 18:00	116	34	32	0,0	17,43	16,73	0,0	1012,51	-1,40	16,73	17,13	16,24	3,1	0,00	0,0
2017-06-03 18:30	126	34	32	0,0	17,43	16,93	0,0	1012,51	-1,23	16,93	17,13	16,44	2,2	0,00	0,0
2017-06-03 19:00	162	34	34	0,0	17,43	16,13	0,0	1011,51	-1,01	16,13	17,13	15,71	2,2	0,00	0,0
2017-06-03 19:30	146	34	35	0,0	17,33	16,03	0,0	1011,51	-0,67	16,03	17,03	15,65	1,6	0,00	0,0
2017-06-03 20:00	172	34	37	0,0	17,33	15,63	0,0	1011,51	-0,18	15,63	17,03	15,33	1,8	0,00	0,0
2017-06-03 20:30	171	34	37	0,0	17,33	15,43	0,0	1011,51	-0,36	15,43	17,03	15,13	1,2	0,00	0,0

Datum	Vindrikt °	Fukt inne Rh%	Fukt ute Rh%	Vindhast m/s	Temp in °C	Temp ute °C	Nb. Mån mm	Tryck Mbar	Daggp °C	Kyleffekt °C	Vix inne °C	Vix ute °C	Vindby m/s	Korr lufttryck	Nederb./dygn mm
2017-06-03 21:00	172	34	38	0,0	17,33	14,63	0,0	1011,51	-0,67	14,63	17,03	14,37	3,9	0,00	0,0
2017-06-03 21:30	172	34	39	0,0	17,33	13,63	0,0	1011,51	-1,17	13,63	17,03	13,41	1,4	0,00	0,0
2017-06-03 22:00	119	34	45	0,0	17,33	12,82	0,0	1011,51	0,23	12,82	17,03	12,88	2,0	0,00	0,0
2017-06-03 22:30	147	34	50	0,0	17,33	12,62	0,0	1011,51	1,61	12,62	17,03	12,92	3,0	0,00	0,0
2017-06-03 23:00	59	34	49	0,0	17,33	11,82	0,0	1011,51	0,58	11,82	17,03	12,07	1,8	0,00	0,0
2017-06-03 23:30	351	34	53	0,0	17,33	11,02	0,0	1011,51	1,00	11,02	17,03	11,47	1,4	0,00	0,0
2017-06-04 00:00	351	34	54	0,0	17,33	11,02	0,0	1011,51	1,27	11,02	17,03	11,52	1,4	0,00	0,0
2017-06-04 00:30	351	34	57	0,0	17,33	10,82	0,0	1011,51	1,89	10,82	17,03	11,48	1,4	0,00	0,0
2017-06-04 01:00	351	34	62	0,0	17,33	10,12	0,0	1011,51	2,47	10,12	17,03	11,07	2,6	0,00	0,0
2017-06-04 01:30	351	34	62	0,0	17,33	10,12	0,0	1011,51	2,47	10,12	17,03	11,07	2,0	0,00	0,0
2017-06-04 02:00	351	34	61	0,0	17,33	10,22	0,0	1011,51	2,33	10,22	17,03	11,11	0,0	0,00	0,0
2017-06-04 02:30	351	34	66	0,0	17,33	9,52	0,0	1010,51	2,83	9,52	17,03	10,71	0,0	0,00	0,0
2017-06-04 03:00	351	34	70	0,0	17,33	9,22	0,0	1010,51	3,41	9,22	17,03	10,66	1,6	0,00	0,0
2017-06-04 03:30	351	34	71	2,2	17,33	9,12	0,0	1010,51	3,53	9,12	17,03	10,63	2,4	0,00	0,0
2017-06-04 04:00	356	34	71	0,0	17,23	9,02	0,0	1010,51	3,43	9,02	16,93	10,53	2,4	0,00	0,0
2017-06-04 04:30	4	34	69	0,0	17,23	9,12	0,0	1010,51	3,11	9,12	16,93	10,50	2,2	0,00	0,0
2017-06-04 05:00	356	34	68	0,0	17,23	9,42	0,0	1010,51	3,18	9,42	16,93	10,74	1,6	0,00	0,0
2017-06-04 05:30	356	34	71	0,0	17,23	9,42	0,0	1009,51	3,82	9,42	16,93	10,93	0,0	0,00	0,0
2017-06-04 06:00	356	34	72	0,0	17,23	9,62	0,0	1009,51	4,21	9,62	16,93	11,20	0,0	0,00	0,0
2017-06-04 06:30	34	34	72	0,0	17,23	9,92	0,0	1009,51	4,50	9,92	16,93	11,50	1,2	0,00	0,0
2017-06-04 07:00	34	34	73	0,0	17,23	10,22	0,0	1009,51	5,00	10,22	16,93	11,86	1,4	0,00	0,0
2017-06-04 07:30	38	34	71	0,0	17,23	10,82	0,0	1009,51	5,15	10,82	16,93	12,33	1,8	0,00	0,0
2017-06-04 08:00	39	34	70	0,0	17,33	11,32	0,0	1008,51	5,42	11,32	17,03	12,77	0,0	0,00	0,0
2017-06-04 08:30	123	34	66	1,4	17,33	11,92	0,0	1008,51	5,10	11,92	17,03	13,11	2,0	0,00	0,0
2017-06-04 09:00	139	34	62	1,6	17,33	12,52	0,0	1008,51	4,73	12,52	17,03	13,47	2,6	0,00	0,0
2017-06-04 09:30	124	34	57	0,0	17,33	14,03	0,0	1008,51	4,86	14,03	17,03	14,69	3,1	0,00	0,0
2017-06-04 10:00	99	34	54	0,0	17,33	14,53	0,0	1007,51	4,51	14,53	17,03	15,02	3,1	0,00	0,0
2017-06-04 10:30	144	34	50	2,0	17,33	15,43	0,0	1007,51	4,17	15,43	17,03	15,72	4,9	0,00	0,0
2017-06-04 11:00	124	34	51	3,0	17,33	15,53	0,0	1007,51	4,56	13,92	17,03	15,87	3,1	0,00	0,0
2017-06-04 11:30	178	34	48	1,4	17,43	15,93	0,0	1007,51	4,01	15,93	17,13	16,12	3,9	0,00	0,0
2017-06-04 12:00	206	34	46	1,6	17,43	16,23	0,0	1007,51	3,63	16,23	17,13	16,33	3,7	0,00	0,0
2017-06-04 12:30	129	34	41	1,4	17,53	17,03	0,0	1006,51	2,61	17,03	17,23	16,90	5,0	0,00	0,0
2017-06-04 13:00	166	34	41	0,0	17,53	17,63	0,0	1006,51	3,14	17,63	17,23	17,50	3,7	0,00	0,0
2017-06-04 13:30	162	34	40	1,8	17,53	17,23	0,0	1006,51	2,41	17,23	17,23	17,06	4,7	0,00	0,0
2017-06-04 14:00	176	34	42	2,2	17,53	17,43	0,0	1005,51	3,33	17,43	17,23	17,34	4,5	0,00	0,0
2017-06-04 14:30	117	34	38	2,4	17,53	18,23	0,0	1005,51	2,51	17,42	17,23	17,97	4,5	0,00	0,0
2017-06-04 15:00	126	34	45	3,3	17,53	17,03	0,0	1005,51	4,02	14,96	17,23	17,08	4,1	0,00	0,0
2017-06-04 15:30	109	34	44	2,4	17,53	16,73	0,0	1005,51	3,41	15,84	17,23	16,73	3,7	0,00	0,0
2017-06-04 16:00	129	34	51	0,0	17,53	16,13	0,0	1005,51	5,11	16,13	17,23	16,47	4,3	0,00	0,0
2017-06-04 16:30	127	34	55	0,0	17,53	15,63	0,0	1004,51	5,81	15,63	17,23	16,18	1,2	0,00	0,0
2017-06-04 17:00	146	34	55	2,8	17,63	16,53	0,0	1004,51	6,64	15,01	17,33	17,08	4,7	0,00	0,0
2017-06-04 17:30	118	34	51	2,0	17,63	16,33	0,0	1004,51	5,30	16,33	17,33	16,67	4,1	0,00	0,0
2017-06-04 18:00	120	34	49	1,2	17,63	16,93	0,0	1003,51	5,23	16,93	17,33	17,17	3,1	0,00	0,0
2017-06-04 18:30	117	34	48	3,1	17,73	17,13	0,0	1003,51	5,10	15,67	17,43	17,32	5,0	0,00	0,0
2017-06-04 19:00	111	34	49	3,1	17,73	17,23	0,0	1003,51	5,51	15,78	17,43	17,47	4,7	0,00	0,0
2017-06-04 19:30	119	34	54	2,2	17,73	15,53	0,0	1003,51	5,43	15,53	17,43	16,03	5,4	0,00	0,0

Datum	Vindrikt °	Fukt inne Rh%	Fukt ute Rh%	Vindhast m/s	Temp in °C	Temp ute °C	Nb. Mån mm	Tryck Mbar	Daggp °C	Kyleffekt °C	Vix inne °C	Vix ute °C	Vindby m/s	Korr lufttryck	Nederb./dygn mm
2017-06-04 20:00	119	34	59	2,6	17,73	14,63	0,0	1003,51	5,95	13,62	17,43	15,40	4,5	0,00	0,0
2017-06-04 20:30	97	34	62	0,0	17,73	13,93	0,0	1002,51	6,05	13,93	17,43	14,87	3,5	0,00	0,0
2017-06-04 21:00	90	34	66	0,0	17,73	13,53	0,0	1002,51	6,62	13,53	17,43	14,71	2,0	0,00	0,0
2017-06-04 21:30	74	34	70	0,0	17,73	13,02	0,0	1002,51	7,04	13,02	17,43	14,47	1,2	0,00	0,0
2017-06-04 22:00	93	34	70	0,0	17,73	12,72	0,0	1002,51	6,76	12,72	17,43	14,17	0,0	0,00	0,0
2017-06-04 22:30	84	34	76	0,0	17,73	12,22	0,0	1002,51	7,53	12,22	17,43	14,07	1,8	0,00	0,0
2017-06-04 23:00	89	34	80	0,0	17,73	11,92	0,0	1002,51	8,02	11,92	17,43	14,05	1,6	0,00	0,0
2017-06-04 23:30	99	34	84	1,2	17,73	11,52	0,0	1001,51	8,38	11,52	17,43	13,95	1,8	0,00	0,0
2017-06-05 00:00	91	34	91	0,0	17,73	11,22	0,0	1001,51	9,31	11,22	17,43	14,20	1,6	0,60	0,0
2017-06-05 00:30	102	34	93	0,0	17,73	11,02	0,0	1001,51	9,45	11,02	17,43	14,16	1,4	0,60	0,0
2017-06-05 01:00	91	34	93	0,0	17,63	10,82	0,0	1001,51	9,25	10,82	17,33	13,96	1,4	0,00	0,0
2017-06-05 01:30	88	34	95	0,0	17,73	10,62	0,0	1000,51	9,38	10,62	17,43	13,92	1,8	0,00	0,0
2017-06-05 02:00	106	34	97	1,2	17,73	10,42	0,0	1000,51	9,50	10,42	17,43	13,89	1,6	0,00	0,0
2017-06-05 02:30	104	34	99	0,0	17,73	10,12	0,0	1000,51	9,51	10,12	17,43	13,77	2,0	0,00	0,0
2017-06-05 03:00	102	34	99	0,0	17,73	10,12	0,0	1000,51	9,51	10,12	17,43	13,77	1,8	0,00	0,0
2017-06-05 03:30	94	34	100	0,0	17,73	10,12	0,0	1000,51	9,67	10,12	17,43	13,85	1,4	0,00	0,0
2017-06-05 04:00	94	34	100	0,0	17,73	10,12	0,0	1000,51	9,67	10,12	17,43	13,85	1,4	0,00	0,0
2017-06-05 04:30	106	34	100	0,0	17,73	10,02	0,6	999,51	9,57	10,02	17,43	13,75	1,8	0,60	0,6
2017-06-05 05:00	108	34	100	0,0	17,73	10,02	0,6	999,51	9,57	10,02	17,43	13,75	2,6	0,60	0,6
2017-06-05 05:30	106	34	100	0,0	17,73	10,12	1,2	999,51	9,67	10,12	17,43	13,85	1,4	0,60	1,2
2017-06-05 06:00	160	34	100	1,6	17,63	10,12	3,0	999,51	9,67	10,12	17,33	13,85	2,6	2,40	3,0
2017-06-05 06:30	295	34	100	0,0	17,63	9,42	3,6	999,51	8,97	9,42	17,33	13,15	2,2	2,40	3,6
2017-06-05 07:00	274	34	99	0,0	17,63	9,02	4,2	999,51	8,42	9,02	17,33	12,66	2,0	1,20	4,2
2017-06-05 07:30	325	34	98	1,2	17,63	9,02	4,8	999,51	8,26	9,02	17,33	12,58	2,8	1,20	4,8
2017-06-05 08:00	307	34	97	1,4	17,63	8,82	4,8	999,51	7,91	8,82	17,33	12,29	3,3	0,60	4,8
2017-06-05 08:30	274	34	97	1,2	17,63	8,52	6,0	999,51	7,61	8,52	17,33	11,99	4,1	1,20	6,0
2017-06-05 09:00	295	34	96	1,8	17,53	8,12	6,6	999,51	7,06	8,12	17,23	11,51	3,7	1,80	6,6
2017-06-05 09:30	273	34	97	2,4	17,53	7,52	7,2	999,51	6,62	6,12	17,23	10,99	4,7	1,20	7,2
2017-06-05 10:00	310	35	99	2,0	17,53	7,42	7,8	999,51	6,83	7,42	17,27	11,06	4,3	1,20	7,8
2017-06-05 10:30	272	35	99	1,8	17,43	7,52	9,6	999,51	6,92	7,52	17,17	11,16	5,8	2,40	9,6
2017-06-05 11:00	276	35	99	1,6	17,43	7,72	9,6	999,51	7,12	7,72	17,17	11,36	4,9	1,80	9,6
2017-06-05 11:30	293	35	99	2,8	17,53	8,12	9,6	1000,51	7,52	5,83	17,27	11,76	4,5	0,00	9,6
2017-06-05 12:00	302	35	97	0,0	17,53	8,32	9,6	1000,51	7,41	8,32	17,27	11,79	4,7	0,00	9,6
2017-06-05 12:30	311	35	92	2,4	17,53	8,72	9,6	1000,51	7,01	7,39	17,27	11,78	4,5	0,00	9,6
2017-06-05 13:00	327	35	92	1,8	17,53	8,72	9,6	1000,51	7,01	8,72	17,27	11,78	4,1	0,00	9,6
2017-06-05 13:30	309	34	88	2,0	17,53	9,02	9,6	1000,51	6,64	9,02	17,23	11,76	5,6	0,00	9,6
2017-06-05 14:00	315	34	83	2,6	17,53	9,22	9,6	1000,51	5,95	7,92	17,23	11,57	5,2	0,00	9,6
2017-06-05 14:30	255	34	78	1,8	17,53	9,32	9,6	1001,51	5,12	9,32	17,23	11,31	5,0	0,00	9,6
2017-06-05 15:00	292	35	83	2,2	17,53	8,82	9,6	1001,51	5,56	8,82	17,27	11,17	4,5	0,00	9,6
2017-06-05 15:30	298	35	76	4,1	17,53	9,92	9,6	1001,51	5,31	5,23	17,27	11,77	6,4	0,00	9,6
2017-06-05 16:00	295	34	73	2,6	17,53	9,92	9,6	1001,51	4,71	8,66	17,23	11,56	6,2	0,00	9,6
2017-06-05 16:30	304	35	74	2,2	17,53	9,92	9,6	1002,51	4,91	9,92	17,27	11,63	6,2	0,00	9,6
2017-06-05 17:00	340	35	64	3,1	17,53	10,32	9,6	1002,51	3,13	8,24	17,27	11,39	6,8	0,00	9,6
2017-06-05 17:30	297	35	58	3,7	17,53	10,82	9,6	1002,51	2,14	7,13	17,27	11,54	6,4	0,00	9,6
2017-06-05 18:00	304	34	61	2,4	17,53	10,72	9,6	1002,51	2,80	9,50	17,23	11,61	6,8	0,00	9,6
2017-06-05 18:30	300	35	63	2,8	17,53	10,22	9,6	1002,51	2,80	8,13	17,27	11,23	5,0	0,00	9,6

Datum	Vindrikt	Fukt inne	Fukt ute	Vindhast	Temp in	Temp ute	Nb. Mån	Tryck	Daggp	Kyleffekt	Vix inne	Vix ute	Vindby	Korr lufttryck	Nederb./dygn
	°	Rh%	Rh%	m/s	°C	°C	mm	Mbar	°C	°C	°C	°C	m/s		mm
2017-06-05 19:00	282	35	61	1,6	17,53	11,62	9,6	1002,51	3,64	11,62	17,27	12,51	5,8	0,00	9,6
2017-06-05 19:30	320	35	60	2,4	17,53	11,22	9,6	1002,51	3,02	10,03	17,27	12,05	5,0	0,00	9,6
2017-06-05 20:00	263	35	59	1,2	17,53	11,32	9,6	1002,51	2,86	11,32	17,27	12,10	4,9	0,00	9,6
2017-06-05 20:30	271	35	60	2,0	17,43	11,52	9,6	1003,51	3,30	11,52	17,17	12,35	4,1	0,00	9,6
2017-06-05 21:00	279	35	61	1,8	17,43	10,92	9,6	1003,51	2,98	10,92	17,17	11,81	3,7	0,00	9,6
2017-06-05 21:30	266	35	63	1,2	17,43	10,12	9,6	1003,51	2,71	10,12	17,17	11,13	4,5	0,00	9,6
2017-06-05 22:00	300	35	66	0,0	17,43	9,32	9,6	1003,51	2,64	9,32	17,17	10,51	3,1	0,00	9,6
2017-06-05 22:30	303	35	70	0,0	17,43	8,32	9,6	1003,51	2,55	8,32	17,17	9,76	1,6	0,00	9,6
2017-06-05 23:00	293	35	73	0,0	17,43	7,42	9,6	1003,51	2,31	7,42	17,17	9,06	1,6	0,00	9,6
2017-06-05 23:30	303	35	75	0,0	17,43	6,22	9,6	1004,51	1,55	6,22	17,17	8,00	1,2	0,00	9,6
2017-06-06 00:00	311	35	79	0,0	17,43	5,82	9,6	1004,51	1,92	5,82	17,17	7,88	1,2	0,00	0,0
2017-06-06 00:30	325	35	81	1,2	17,43	5,42	9,6	1004,51	1,89	5,42	17,17	7,62	1,6	0,00	0,0
2017-06-06 01:00	332	35	82	0,0	17,43	5,42	9,6	1004,51	2,07	5,42	17,17	7,70	1,8	0,00	0,0
2017-06-06 01:30	338	35	87	0,0	17,43	4,82	9,6	1004,51	2,35	4,82	17,17	7,47	2,2	0,00	0,0
2017-06-06 02:00	338	35	86	0,0	17,43	3,92	9,6	1004,51	1,30	3,92	17,17	6,50	0,0	0,00	0,0
2017-06-06 02:30	339	35	90	0,0	17,33	3,02	9,6	1004,51	1,07	3,02	17,07	5,91	0,0	0,00	0,0
2017-06-06 03:00	338	35	90	0,0	17,33	3,02	9,6	1005,51	1,07	3,02	17,07	5,91	0,0	0,00	0,0
2017-06-06 03:30	341	34	92	0,0	17,33	2,82	9,6	1005,51	1,19	2,82	17,03	5,87	0,0	0,00	0,0
2017-06-06 04:00	15	34	94	0,0	17,33	4,02	9,6	1005,51	2,68	4,02	17,03	7,24	0,0	0,00	0,0
2017-06-06 04:30	52	35	92	0,0	17,33	4,82	9,6	1005,51	3,16	4,82	17,07	7,87	0,0	0,00	0,0
2017-06-06 05:00	89	35	90	0,0	17,33	5,42	9,6	1005,51	3,43	5,42	17,07	8,31	1,2	0,00	0,0
2017-06-06 05:30	88	35	90	0,0	17,33	5,62	9,6	1005,51	3,63	5,62	17,07	8,51	0,0	0,00	0,0
2017-06-06 06:00	88	35	89	0,0	17,33	6,32	9,6	1005,51	4,15	6,32	17,07	9,13	1,4	0,00	0,0
2017-06-06 06:30	111	35	84	0,0	17,33	7,12	9,6	1005,51	4,08	7,12	17,07	9,55	1,4	0,00	0,0
2017-06-06 07:00	96	35	86	0,0	17,53	7,02	9,6	1005,51	4,33	7,02	17,27	9,60	1,6	0,00	0,0
2017-06-06 07:30	100	34	91	0,0	17,53	6,82	10,8	1005,51	4,97	6,82	17,23	9,79	1,4	1,20	1,2
2017-06-06 08:00	103	34	92	0,0	17,63	6,82	11,4	1005,51	5,13	6,82	17,33	9,87	0,0	1,80	1,8
2017-06-06 08:30	83	34	98	1,2	17,73	6,72	12,6	1005,51	5,98	6,72	17,43	10,28	1,8	1,80	3,0
2017-06-06 09:00	93	34	100	0,0	17,73	7,32	13,8	1005,51	6,88	7,32	17,43	11,05	2,4	2,40	4,2
2017-06-06 09:30	117	34	100	1,8	17,73	8,72	13,8	1006,51	8,27	8,72	17,43	12,45	3,3	1,20	4,2
2017-06-06 10:00	99	34	100	1,6	17,83	9,52	13,8	1006,51	9,07	9,52	17,53	13,25	3,5	0,00	4,2
2017-06-06 10:30	100	34	99	2,0	17,83	10,02	13,8	1006,51	9,42	10,02	17,53	13,67	5,4	0,00	4,2
2017-06-06 11:00	111	34	97	2,2	17,83	11,22	13,8	1006,51	10,29	11,22	17,53	14,69	4,5	0,00	4,2
2017-06-06 11:30	69	34	89	3,1	17,83	13,33	13,8	1006,51	11,03	11,52	17,53	16,14	4,9	0,00	4,2
2017-06-06 12:00	126	34	83	2,8	17,83	13,63	13,8	1006,51	10,24	11,84	17,53	15,98	4,7	0,00	4,2
2017-06-06 12:30	94	34	77	1,6	17,83	14,03	13,8	1006,51	9,47	14,03	17,53	15,94	3,1	0,00	4,2
2017-06-06 13:00	102	34	84	2,6	17,83	13,23	13,8	1006,51	10,04	12,14	17,53	15,65	4,1	0,00	4,2
2017-06-06 13:30	116	34	74	1,8	17,83	13,33	13,8	1006,51	8,18	13,33	17,53	15,03	5,8	0,00	4,2
2017-06-06 14:00	117	34	67	4,7	17,83	14,33	13,8	1006,51	7,61	9,87	17,53	15,58	4,9	0,00	4,2
2017-06-06 14:30	117	34	66	2,4	17,83	13,73	13,8	1007,51	6,81	12,67	17,53	14,91	5,4	0,00	4,2
2017-06-06 15:00	93	34	70	1,4	17,83	13,33	13,8	1007,51	7,33	13,33	17,53	14,77	6,8	0,00	4,2
2017-06-06 15:30	102	34	69	1,8	17,73	13,73	13,8	1007,51	7,49	13,73	17,43	15,10	5,4	0,00	4,2
2017-06-06 16:00	119	34	68	3,3	17,73	13,83	13,8	1007,51	7,36	11,35	17,43	15,14	5,8	0,00	4,2
2017-06-06 16:30	119	34	69	3,9	17,73	13,73	13,8	1007,51	7,49	10,52	17,43	15,10	6,2	0,00	4,2
2017-06-06 17:00	126	34	71	2,4	17,73	13,73	13,8	1008,51	7,93	12,67	17,43	15,23	5,8	0,00	4,2
2017-06-06 17:30	117	34	73	3,3	17,83	13,43	13,8	1008,51	8,07	10,90	17,53	15,07	4,9	0,00	4,2

Datum	Vindrikt °	Fukt inne Rh%	Fukt ute Rh%	Vindhast m/s	Temp in °C	Temp ute °C	Nb. Mån mm	Tryck Mbar	Daggp °C	Kyleffekt °C	Vix inne °C	Vix ute °C	Vindby m/s	Korr lufttryck	Nederb./dygn mm
2017-06-06 18:00	101	34	74	2,0	17,93	13,33	13,8	1008,51	8,18	13,33	17,63	15,03	4,9	0,00	4,2
2017-06-06 18:30	99	34	76	1,4	17,93	13,12	13,8	1008,51	8,40	13,12	17,63	14,97	3,9	0,00	4,2
2017-06-06 19:00	90	34	75	0,0	18,03	13,63	13,8	1008,51	8,67	13,63	17,73	15,40	4,5	0,00	4,2
2017-06-06 19:30	95	34	76	0,0	18,03	13,63	13,8	1008,51	8,88	13,63	17,73	15,47	2,4	0,00	4,2
2017-06-06 20:00	105	34	77	1,2	18,13	13,53	13,8	1009,51	8,98	13,53	17,83	15,44	2,2	0,00	4,2
2017-06-06 20:30	122	35	78	1,4	18,13	13,43	13,8	1009,51	9,09	13,43	17,87	15,41	3,0	0,00	4,2
2017-06-06 21:00	92	35	80	1,4	18,13	13,33	13,8	1009,51	9,38	13,33	17,87	15,46	3,0	0,00	4,2
2017-06-06 21:30	114	35	80	1,2	18,13	13,33	13,8	1010,51	9,38	13,33	17,87	15,46	2,0	0,00	4,2
2017-06-06 22:00	97	35	82	0,0	18,03	12,72	13,8	1010,51	9,18	12,72	17,77	15,00	2,4	0,00	4,2
2017-06-06 22:30	106	35	85	1,4	18,03	12,22	13,8	1010,51	9,24	12,22	17,77	14,73	2,6	0,00	4,2
2017-06-06 23:00	94	35	87	0,0	18,03	11,72	13,8	1011,51	9,11	11,72	17,77	14,38	2,6	0,00	4,2
2017-06-06 23:30	106	35	89	1,2	18,03	11,42	13,8	1011,51	9,17	11,42	17,77	14,24	1,4	0,00	4,2
2017-06-07 00:00	91	35	89	0,0	17,93	11,52	13,8	1011,51	9,26	11,52	17,67	14,34	1,4	0,00	0,0
2017-06-07 00:30	79	35	90	0,0	17,93	11,32	13,8	1011,51	9,24	11,32	17,67	14,22	1,2	0,00	0,0
2017-06-07 01:00	99	35	90	1,2	17,93	11,12	13,8	1011,51	9,04	11,12	17,67	14,02	2,0	0,00	0,0
2017-06-07 01:30	105	35	91	3,0	17,93	11,32	13,8	1011,51	9,41	9,33	17,67	14,30	3,1	0,00	0,0
2017-06-07 02:00	94	35	89	0,0	17,93	10,92	13,8	1012,51	8,67	10,92	17,67	13,74	2,6	0,00	0,0
2017-06-07 02:30	86	35	92	0,0	17,93	10,72	13,8	1012,51	8,99	10,72	17,67	13,78	1,4	0,00	0,0
2017-06-07 03:00	101	35	95	1,2	17,93	10,32	13,8	1012,51	9,08	10,32	17,67	13,62	1,4	0,00	0,0
2017-06-07 03:30	99	35	95	0,0	17,93	10,32	13,8	1012,51	9,08	10,32	17,67	13,62	1,8	0,00	0,0
2017-06-07 04:00	86	35	96	0,0	17,83	10,42	13,8	1012,51	9,34	10,42	17,57	13,81	1,4	0,00	0,0
2017-06-07 04:30	94	35	94	0,0	17,83	10,52	13,8	1012,51	9,12	10,52	17,57	13,74	1,6	0,00	0,0
2017-06-07 05:00	89	35	95	0,0	17,83	10,42	13,8	1012,51	9,18	10,42	17,57	13,72	1,8	0,00	0,0
2017-06-07 05:30	116	35	93	0,0	17,83	11,42	13,8	1012,51	9,84	11,42	17,57	14,56	2,2	0,00	0,0
2017-06-07 06:00	101	35	84	0,0	17,83	12,82	13,8	1012,51	9,65	12,82	17,57	15,25	2,2	0,00	0,0
2017-06-07 06:30	79	35	75	0,0	17,83	14,13	13,8	1012,51	9,16	14,13	17,57	15,90	2,0	0,00	0,0
2017-06-07 07:00	105	35	71	0,0	17,93	14,83	13,8	1012,51	8,98	14,83	17,67	16,33	2,4	0,00	0,0
2017-06-07 07:30	70	35	67	1,4	18,03	15,23	13,8	1012,51	8,46	15,23	17,77	16,48	3,5	0,00	0,0
2017-06-07 08:00	91	35	59	2,4	18,03	15,93	13,8	1012,51	7,16	14,99	17,77	16,70	3,9	0,00	0,0
2017-06-07 08:30	87	35	56	1,4	18,03	16,13	13,8	1013,51	6,55	16,13	17,77	16,73	4,1	0,00	0,0
2017-06-07 09:00	105	35	53	2,2	18,03	16,23	13,8	1013,51	5,79	16,23	17,77	16,67	5,4	0,00	0,0
2017-06-07 09:30	70	35	53	2,6	18,03	16,73	13,8	1013,51	6,25	15,84	17,77	17,17	6,8	0,00	0,0
2017-06-07 10:00	105	35	49	2,4	18,03	17,03	13,8	1012,51	5,32	16,15	17,77	17,27	7,5	0,00	0,0
2017-06-07 10:30	78	35	49	2,8	18,03	17,63	13,8	1012,51	5,87	16,21	17,77	17,87	7,3	0,00	0,0
2017-06-07 11:00	100	35	47	3,5	18,03	17,93	13,8	1012,51	5,50	15,98	17,77	18,07	5,8	0,00	0,0
2017-06-07 11:30	133	35	46	2,0	18,03	18,33	13,8	1012,51	5,53	18,33	17,77	18,43	7,5	0,00	0,0
2017-06-07 12:00	114	35	46	5,4	18,03	19,03	13,8	1012,51	6,17	15,13	17,77	19,13	7,3	0,00	0,0
2017-06-07 12:30	82	35	44	2,6	18,03	18,93	13,8	1012,51	5,39	18,16	17,77	18,94	7,9	0,00	0,0
2017-06-07 13:00	114	35	46	4,1	18,03	18,93	13,8	1011,51	6,08	16,06	17,77	19,03	6,8	0,00	0,0
2017-06-07 13:30	53	35	46	2,4	18,13	18,53	13,8	1011,51	5,72	17,74	17,87	18,63	7,1	0,00	0,0
2017-06-07 14:00	135	35	46	5,8	18,13	19,53	13,8	1011,51	6,62	15,77	17,87	19,63	7,1	0,00	0,0
2017-06-07 14:30	17	35	44	1,4	18,13	19,13	13,8	1011,51	5,57	19,13	17,87	19,14	6,6	0,00	0,0
2017-06-07 15:00	89	35	46	1,4	18,23	18,93	13,8	1010,51	6,08	18,93	17,97	19,03	8,7	0,00	0,0
2017-06-07 15:30	108	35	44	3,0	18,23	19,33	13,8	1010,51	5,75	18,07	17,97	19,34	3,7	0,00	0,0
2017-06-07 16:00	104	35	40	3,3	18,43	19,13	13,8	1010,51	4,10	17,34	18,17	18,96	7,5	0,00	0,0
2017-06-07 16:30	78	35	39	1,6	18,43	19,03	13,8	1010,51	3,62	19,03	18,17	18,82	7,1	0,00	0,0

Datum	Vindrikt °	Fukt inne Rh%	Fukt ute Rh%	Vindhast m/s	Temp in °C	Temp ute °C	Nb. Mån mm	Tryck Mbar	Daggp °C	Kyleffekt °C	Vix inne °C	Vix ute °C	Vindby m/s	Korr lufttryck	Nederb./dygn mm
2017-06-07 17:00	73	35	38	3,1	18,43	18,83	13,8	1010,51	3,04	17,52	18,17	18,58	7,5	0,00	0,0
2017-06-07 17:30	72	35	39	3,3	18,43	18,03	13,8	1010,51	2,73	16,09	18,17	17,82	6,9	0,00	0,0
2017-06-07 18:00	79	35	39	2,4	18,43	17,73	13,8	1010,51	2,47	16,89	18,17	17,52	7,1	0,00	0,0
2017-06-07 18:30	127	35	40	3,0	18,43	17,73	13,8	1009,51	2,85	16,32	18,17	17,56	3,9	0,00	0,0
2017-06-07 19:00	96	35	43	3,5	18,33	17,03	13,8	1009,51	3,33	14,96	18,07	16,99	6,4	0,00	0,0
2017-06-07 19:30	75	35	44	1,4	18,33	16,93	13,8	1009,51	3,59	16,93	18,07	16,93	5,6	0,00	0,0
2017-06-07 20:00	71	35	47	1,6	18,33	16,53	13,8	1009,51	4,23	16,53	18,07	16,67	4,1	0,00	0,0
2017-06-07 20:30	84	35	49	1,8	18,23	16,03	13,8	1009,51	4,41	16,03	17,97	16,27	3,5	0,00	0,0
2017-06-07 21:00	95	35	51	0,0	18,23	15,53	13,8	1009,51	4,56	15,53	17,97	15,87	2,6	0,00	0,0
2017-06-07 21:30	87	35	54	0,0	18,23	15,23	13,8	1009,51	5,16	15,23	17,97	15,73	2,0	0,00	0,0
2017-06-07 22:00	84	35	57	0,0	18,23	15,13	13,8	1009,51	5,89	15,13	17,97	15,79	2,0	0,00	0,0
2017-06-07 22:30	105	35	60	0,0	18,23	14,63	13,8	1009,51	6,20	14,63	17,97	15,46	3,3	0,00	0,0
2017-06-07 23:00	84	35	61	0,0	18,23	14,23	13,8	1009,51	6,08	14,23	17,97	15,11	2,6	0,00	0,0
2017-06-07 23:30	74	35	63	0,0	18,23	13,73	13,8	1009,51	6,10	13,73	17,97	14,73	2,6	0,00	0,0
2017-06-08 00:00	78	35	63	0,0	18,23	13,73	13,8	1009,51	6,10	13,73	17,97	14,73	2,4	0,00	0,0
2017-06-08 00:30	78	35	66	0,0	18,13	13,23	13,8	1008,51	6,34	13,23	17,87	14,41	3,5	0,00	0,0
2017-06-08 01:00	72	35	70	1,2	18,13	12,92	13,8	1008,51	6,95	12,92	17,87	14,37	3,1	0,00	0,0
2017-06-08 01:30	69	35	71	1,4	18,13	12,62	13,8	1008,51	6,88	12,62	17,87	14,13	3,0	0,00	0,0
2017-06-08 02:00	92	35	74	1,2	18,13	12,32	13,8	1008,51	7,22	12,32	17,87	14,03	2,8	0,00	0,0
2017-06-08 02:30	86	35	77	1,4	18,13	12,12	13,8	1008,51	7,63	12,12	17,87	14,04	3,1	0,00	0,0
2017-06-08 03:00	101	35	82	0,0	18,13	11,82	13,8	1008,51	8,30	11,82	17,87	14,10	3,0	0,00	0,0
2017-06-08 03:30	71	35	85	1,4	18,13	11,72	13,8	1008,51	8,75	11,72	17,87	14,23	2,2	0,00	0,0
2017-06-08 04:00	80	35	90	0,0	18,13	11,32	13,8	1009,51	9,24	11,32	17,87	14,22	2,4	0,00	0,0
2017-06-08 04:30	98	35	96	0,0	18,13	10,92	13,8	1009,51	9,84	10,92	17,87	14,31	2,0	0,00	0,0
2017-06-08 05:00	101	35	98	3,0	18,13	10,52	13,8	1009,51	9,76	8,46	17,87	14,08	3,3	0,00	0,0
2017-06-08 05:30	92	35	100	0,0	18,03	10,32	13,8	1009,51	9,87	10,32	17,77	14,05	3,3	0,00	0,0
2017-06-08 06:00	99	35	100	2,4	18,03	10,22	13,8	1009,51	9,77	8,97	17,77	13,95	3,5	0,00	0,0
2017-06-08 06:30	94	35	100	1,6	18,03	10,42	13,8	1010,51	9,97	10,42	17,77	14,15	3,1	0,00	0,0
2017-06-08 07:00	89	35	100	0,0	18,03	10,62	13,8	1010,51	10,17	10,62	17,77	14,35	2,8	0,00	0,0
2017-06-08 07:30	98	35	98	0,0	18,03	10,92	13,8	1010,51	10,15	10,92	17,77	14,48	3,3	0,00	0,0
2017-06-08 08:00	84	35	95	1,2	18,03	11,62	13,8	1010,51	10,37	11,62	17,77	14,93	3,3	0,00	0,0
2017-06-08 08:30	94	35	89	1,4	18,03	11,72	13,8	1010,51	9,46	11,72	17,77	14,54	4,9	0,00	0,0
2017-06-08 09:00	93	35	86	0,0	18,03	11,82	13,8	1010,51	9,03	11,82	17,77	14,40	3,7	0,00	0,0
2017-06-08 09:30	84	35	86	1,2	18,03	11,72	13,8	1010,51	8,93	11,72	17,77	14,30	3,0	0,00	0,0
2017-06-08 10:00	90	35	84	2,6	18,03	12,02	13,8	1010,51	8,87	10,87	17,77	14,45	6,0	0,00	0,0
2017-06-08 10:30	91	35	84	0,0	18,03	12,02	13,8	1010,51	8,87	12,02	17,77	14,45	4,9	0,00	0,0
2017-06-08 11:00	92	35	83	0,0	18,03	12,52	13,8	1010,51	9,17	12,52	17,77	14,88	4,7	0,00	0,0
2017-06-08 11:30	96	35	79	0,0	18,03	12,62	13,8	1010,51	8,51	12,62	17,77	14,68	3,9	0,00	0,0
2017-06-08 12:00	97	35	76	1,2	18,03	13,23	13,8	1010,51	8,49	13,23	17,77	15,07	4,5	0,00	0,0
2017-06-08 12:30	109	35	73	4,9	18,03	13,93	13,8	1010,51	8,55	9,37	17,77	15,57	5,4	0,00	0,0
2017-06-08 13:00	91	35	70	2,6	18,03	14,63	13,8	1010,51	8,57	13,62	17,77	16,07	7,1	0,00	0,0
2017-06-08 13:30	102	35	65	0,0	18,13	14,93	13,8	1010,51	7,71	14,93	17,87	16,05	6,9	0,00	0,0
2017-06-08 14:00	66	35	58	1,6	18,13	15,83	13,8	1010,51	6,81	15,83	17,87	16,54	5,2	0,00	0,0
2017-06-08 14:30	71	35	55	1,6	18,13	15,43	13,8	1010,51	5,62	15,43	17,87	15,98	3,9	0,00	0,0
2017-06-08 15:00	89	35	52	0,0	18,23	15,93	13,8	1010,51	5,23	15,93	17,97	16,32	5,0	0,00	0,0
2017-06-08 15:30	80	36	49	1,8	18,23	16,23	13,8	1010,51	4,59	16,23	18,02	16,47	4,7	0,00	0,0

Datum	Vindrikt °	Fukt inne Rh%	Fukt ute Rh%	Vindhast m/s	Temp in °C	Temp ute °C	Nb. Mån mm	Tryck Mbar	Daggp °C	Kyleffekt °C	Vix inne °C	Vix ute °C	Vindby m/s	Korr lufttryck	Nederb./dygn mm
2017-06-08 16:00	91	36	50	2,0	18,33	16,53	13,8	1010,51	5,18	16,53	18,12	16,82	6,2	0,00	0,0
2017-06-08 16:30	92	36	49	2,6	18,33	17,03	13,8	1010,51	5,32	16,15	18,12	17,27	6,4	0,00	0,0
2017-06-08 17:00	103	36	52	3,0	18,33	16,53	13,8	1010,51	5,78	15,01	18,12	16,92	6,9	0,00	0,0
2017-06-08 17:30	101	36	52	3,7	18,33	16,13	13,8	1010,51	5,41	13,32	18,12	16,52	6,4	0,00	0,0
2017-06-08 18:00	100	36	51	1,8	18,33	16,13	13,8	1010,51	5,11	16,13	18,12	16,47	6,0	0,00	0,0
2017-06-08 18:30	103	36	52	0,0	18,33	15,23	13,8	1010,51	4,58	15,23	18,12	15,62	6,0	0,00	0,0
2017-06-08 19:00	60	36	49	1,6	18,33	15,93	13,8	1010,51	4,32	15,93	18,12	16,17	5,4	0,00	0,0
2017-06-08 19:30	88	36	50	1,8	18,33	15,73	13,8	1010,51	4,45	15,73	18,12	16,02	5,4	0,00	0,0
2017-06-08 20:00	97	36	51	0,0	18,33	15,33	13,8	1011,51	4,38	15,33	18,12	15,67	5,0	0,00	0,0
2017-06-08 20:30	114	36	50	3,0	18,33	15,13	13,8	1011,51	3,90	13,48	18,12	15,42	5,2	0,00	0,0
2017-06-08 21:00	56	36	53	1,8	18,33	14,43	13,8	1011,51	4,13	14,43	18,12	14,87	5,6	0,00	0,0
2017-06-08 21:30	82	36	56	1,8	18,33	13,53	13,8	1011,51	4,13	13,53	18,12	14,13	5,0	0,00	0,0
2017-06-08 22:00	104	36	62	0,0	18,33	12,52	13,8	1011,51	4,73	12,52	18,12	13,47	3,7	0,00	0,0
2017-06-08 22:30	98	36	65	0,0	18,33	11,92	13,8	1012,51	4,87	11,92	18,12	13,05	3,0	0,00	0,0
2017-06-08 23:00	85	36	69	0,0	18,33	11,22	13,8	1012,51	5,11	11,22	18,12	12,60	2,4	0,00	0,0
2017-06-08 23:30	94	36	71	0,0	18,33	10,82	13,8	1012,51	5,15	10,82	18,12	12,33	2,2	0,00	0,0
2017-06-09 00:00	67	36	76	0,0	18,33	10,42	13,8	1012,51	5,79	10,42	18,12	12,27	2,2	0,00	0,0
2017-06-09 00:30	92	36	78	0,0	18,33	10,12	13,8	1012,51	5,89	10,12	18,12	12,11	2,0	0,00	0,0
2017-06-09 01:00	100	36	79	0,0	18,23	10,02	13,8	1012,51	5,99	10,02	18,02	12,08	2,4	0,00	0,0
2017-06-09 01:30	95	36	82	0,0	18,23	9,72	13,8	1012,51	6,26	9,72	18,02	12,00	1,4	0,00	0,0
2017-06-09 02:00	105	36	85	0,0	18,23	9,62	13,8	1012,51	6,70	9,62	18,02	12,12	1,8	0,00	0,0
2017-06-09 02:30	79	36	87	0,0	18,23	9,22	13,8	1012,51	6,66	9,22	18,02	11,88	1,2	0,00	0,0
2017-06-09 03:00	82	36	90	0,0	18,23	8,62	13,8	1012,51	6,58	8,62	18,02	11,51	1,2	0,00	0,0
2017-06-09 03:30	69	36	92	0,0	18,23	8,42	13,8	1012,51	6,71	8,42	18,02	11,48	1,4	0,00	0,0
2017-06-09 04:00	84	36	93	0,0	18,23	8,32	13,8	1012,51	6,78	8,32	18,02	11,46	0,0	0,00	0,0
2017-06-09 04:30	81	36	94	0,0	18,23	8,02	13,8	1012,51	6,64	8,02	18,02	11,24	1,2	0,00	0,0
2017-06-09 05:00	84	36	94	0,0	18,23	8,22	13,8	1012,51	6,84	8,22	18,02	11,44	1,4	0,00	0,0
2017-06-09 05:30	90	36	93	0,0	18,23	8,22	13,8	1012,51	6,68	8,22	18,02	11,36	1,4	0,00	0,0
2017-06-09 06:00	100	36	92	0,0	18,13	9,32	13,8	1012,51	7,60	9,32	17,92	12,38	1,2	0,00	0,0
2017-06-09 06:30	114	36	90	1,6	18,13	9,12	13,8	1012,51	7,07	9,12	17,92	12,01	2,6	0,00	0,0
2017-06-09 07:00	89	36	92	0,0	18,13	9,02	13,8	1013,51	7,31	9,02	17,92	12,08	2,6	0,00	0,0
2017-06-09 07:30	98	36	93	1,4	18,13	9,12	13,8	1013,51	7,57	9,12	17,92	12,26	3,3	0,00	0,0
2017-06-09 08:00	105	36	92	0,0	18,13	9,52	13,8	1013,51	7,80	9,52	17,92	12,58	2,2	0,00	0,0
2017-06-09 08:30	96	36	90	1,2	18,13	10,02	13,8	1013,51	7,96	10,02	17,92	12,92	3,3	0,00	0,0
2017-06-09 09:00	80	36	86	0,0	18,13	10,62	13,8	1013,51	7,86	10,62	17,92	13,20	3,1	0,00	0,0
2017-06-09 09:30	90	36	84	2,6	18,13	11,52	13,8	1013,51	8,38	10,35	17,92	13,95	4,5	0,00	0,0
2017-06-09 10:00	105	36	78	1,8	18,13	12,52	13,8	1013,51	8,22	12,52	17,92	14,51	4,3	0,00	0,0
2017-06-09 10:30	122	36	76	2,6	18,13	13,53	13,8	1013,51	8,78	12,46	17,92	15,37	4,1	0,00	0,0
2017-06-09 11:00	124	36	70	1,6	18,13	14,43	13,8	1013,51	8,38	14,43	17,92	15,87	5,0	0,00	0,0
2017-06-09 11:30	73	36	66	1,2	18,23	14,83	13,8	1013,51	7,85	14,83	18,02	16,02	5,2	0,00	0,0
2017-06-09 12:00	125	36	63	2,8	18,23	15,33	13,8	1013,51	7,61	13,70	18,02	16,33	4,5	0,00	0,0
2017-06-09 12:30	151	36	60	3,1	18,23	15,93	13,8	1013,51	7,42	14,36	18,02	16,76	4,5	0,00	0,0
2017-06-09 13:00	118	36	58	4,7	18,23	15,33	13,8	1013,51	6,34	11,11	18,02	16,04	6,8	0,00	0,0
2017-06-09 13:30	100	36	59	1,6	18,23	15,23	13,8	1013,51	6,51	15,23	18,02	16,00	4,7	0,00	0,0
2017-06-09 14:00	149	36	63	2,4	18,23	14,53	13,8	1013,51	6,86	13,51	18,02	15,53	4,7	0,00	0,0
2017-06-09 14:30	153	36	69	2,2	18,23	13,93	13,8	1013,51	7,68	13,93	18,02	15,30	4,5	0,00	0,0

Datum	Vindrikt °	Fukt inne Rh%	Fukt ute Rh%	Vindhast m/s	Temp in °C	Temp ute °C	Nb. Mån mm	Tryck Mbar	Daggp °C	Kyleffekt °C	Vix inne °C	Vix ute °C	Vindby m/s	Korr lufttryck	Nederb./dygn mm
2017-06-09 15:00	99	36	69	1,6	18,23	14,23	13,8	1013,51	7,97	14,23	18,02	15,60	3,5	0,00	0,0
2017-06-09 15:30	162	36	70	2,4	18,23	14,43	13,8	1013,51	8,38	13,41	18,02	15,87	4,1	0,00	0,0
2017-06-09 16:00	155	36	68	2,8	18,23	14,73	13,8	1014,51	8,22	13,05	18,02	16,04	5,4	0,00	0,0
2017-06-09 16:30	104	36	75	0,0	18,23	14,33	13,8	1014,51	9,35	14,33	18,02	16,10	3,9	0,00	0,0
2017-06-09 17:00	100	36	68	2,2	18,23	15,23	13,8	1013,51	8,69	15,23	18,02	16,54	3,5	0,00	0,0
2017-06-09 17:30	107	36	68	2,2	18,23	14,83	13,8	1013,51	8,31	14,83	18,02	16,14	4,5	0,00	0,0
2017-06-09 18:00	101	36	62	2,4	18,23	15,23	13,8	1013,51	7,27	14,25	18,02	16,17	4,7	0,00	0,0
2017-06-09 18:30	91	36	60	1,4	18,33	16,43	13,8	1013,51	7,89	16,43	18,12	17,26	4,3	0,00	0,0
2017-06-09 19:00	117	36	58	2,8	18,33	15,83	13,8	1013,51	6,81	14,25	18,12	16,54	4,5	0,00	0,0
2017-06-09 19:30	98	36	59	0,0	18,33	15,23	13,8	1013,51	6,51	15,23	18,12	16,00	4,9	0,00	0,0
2017-06-09 20:00	97	36	62	0,0	18,33	15,03	13,8	1013,51	7,08	15,03	18,12	15,97	3,3	0,00	0,0
2017-06-09 20:30	104	36	63	0,0	18,33	14,63	13,8	1013,51	6,95	14,63	18,12	15,63	2,8	0,00	0,0
2017-06-09 21:00	90	36	66	0,0	18,23	14,23	13,8	1013,51	7,28	14,23	18,02	15,41	2,4	0,00	0,0
2017-06-09 21:30	104	36	69	1,2	18,23	13,73	13,8	1013,51	7,49	13,73	18,02	15,10	2,4	0,00	0,0
2017-06-09 22:00	109	36	72	0,0	18,23	13,33	13,8	1014,51	7,76	13,33	18,02	14,90	2,8	0,00	0,0
2017-06-09 22:30	98	36	74	0,0	18,23	13,02	13,8	1014,51	7,89	13,02	18,02	14,73	3,0	0,00	0,0
2017-06-09 23:00	94	36	76	0,0	18,23	12,52	13,8	1014,51	7,82	12,52	18,02	14,37	2,4	0,00	0,0
2017-06-09 23:30	115	36	76	0,0	18,23	12,02	13,8	1014,51	7,34	12,02	18,02	13,87	1,8	0,00	0,0
2017-06-10 00:00	116	36	78	0,0	18,23	11,62	13,8	1014,51	7,34	11,62	18,02	13,61	0,0	0,00	0,0
2017-06-10 00:30	111	36	82	0,0	18,23	11,42	13,8	1014,51	7,91	11,42	18,02	13,70	0,0	0,00	0,0
2017-06-10 01:00	91	36	84	0,0	18,23	11,22	13,8	1014,51	8,09	11,22	18,02	13,65	0,0	0,00	0,0
2017-06-10 01:30	103	36	86	0,0	18,23	11,02	13,8	1014,51	8,25	11,02	18,02	13,60	1,4	0,00	0,0
2017-06-10 02:00	96	36	88	0,0	18,23	10,92	13,8	1014,51	8,50	10,92	18,02	13,66	1,2	0,00	0,0
2017-06-10 02:30	105	36	90	0,0	18,13	10,82	13,8	1014,51	8,75	10,82	17,92	13,72	1,4	0,00	0,0
2017-06-10 03:00	103	36	91	0,0	18,13	10,72	13,8	1014,51	8,82	10,72	17,92	13,70	1,2	0,00	0,0
2017-06-10 03:30	107	36	93	0,0	18,13	10,62	13,8	1014,51	9,05	10,62	17,92	13,76	1,4	0,00	0,0
2017-06-10 04:00	95	36	94	0,0	18,13	10,62	13,8	1014,51	9,22	10,62	17,92	13,84	2,0	0,00	0,0
2017-06-10 04:30	94	36	95	0,0	18,13	10,82	13,8	1014,51	9,58	10,82	17,92	14,13	1,4	0,00	0,0
2017-06-10 05:00	80	36	94	0,0	18,13	11,02	13,8	1014,51	9,61	11,02	17,92	14,24	1,2	0,00	0,0
2017-06-10 05:30	97	36	94	0,0	18,13	11,32	13,8	1014,51	9,91	11,32	17,92	14,54	1,8	0,00	0,0
2017-06-10 06:00	99	36	94	0,0	18,13	11,52	13,8	1014,51	10,11	11,52	17,92	14,74	1,6	0,00	0,0
2017-06-10 06:30	94	36	93	0,0	18,13	11,72	13,8	1014,51	10,14	11,72	17,92	14,86	1,8	0,00	0,0
2017-06-10 07:00	98	36	92	0,0	18,13	11,92	13,8	1014,51	10,17	11,92	17,92	14,98	1,6	0,00	0,0
2017-06-10 07:30	96	36	88	1,8	18,13	12,92	13,8	1014,51	10,47	12,92	17,92	15,66	2,8	0,00	0,0
2017-06-10 08:00	97	36	86	1,2	18,13	13,33	13,8	1014,51	10,50	13,33	17,92	15,90	2,2	0,00	0,0
2017-06-10 08:30	93	36	85	1,2	18,13	13,02	13,8	1015,51	10,03	13,02	17,92	15,53	2,8	0,00	0,0
2017-06-10 09:00	95	36	85	0,0	18,13	13,33	13,8	1014,51	10,32	13,33	17,92	15,83	2,6	0,00	0,0
2017-06-10 09:30	86	36	82	0,0	18,13	14,03	13,8	1015,51	10,44	14,03	17,92	16,30	2,0	0,00	0,0
2017-06-10 10:00	114	36	80	2,0	18,13	14,23	13,8	1015,51	10,25	14,23	17,92	16,36	3,5	0,00	0,0
2017-06-10 10:30	107	36	78	0,0	18,23	14,53	13,8	1014,51	10,15	14,53	18,02	16,51	3,1	0,00	0,0
2017-06-10 11:00	105	36	74	2,2	18,23	15,43	13,8	1015,51	10,20	15,43	18,02	17,14	4,1	0,00	0,0
2017-06-10 11:30	92	36	76	3,5	18,23	14,83	13,8	1015,51	10,03	12,48	18,02	16,67	4,1	0,00	0,0
2017-06-10 12:00	96	36	74	1,2	18,33	16,03	13,8	1014,51	10,77	16,03	18,12	17,74	3,9	0,00	0,0
2017-06-10 12:30	111	36	72	1,8	18,23	15,73	13,8	1014,51	10,06	15,73	18,02	17,30	4,5	0,00	0,0
2017-06-10 13:00	121	36	72	2,6	18,23	15,83	13,8	1014,51	10,15	14,89	18,02	17,40	4,7	0,00	0,0
2017-06-10 13:30	86	36	72	1,2	18,23	15,73	13,8	1014,51	10,06	15,73	18,02	17,30	4,9	0,00	0,0

Datum	Vindrikt °	Fukt inne Rh%	Fukt ute Rh%	Vindhast m/s	Temp in °C	Temp ute °C	Nb. Mån mm	Tryck Mbar	Daggp °C	Kyleffekt °C	Vix inne °C	Vix ute °C	Vindby m/s	Korr lufttryck	Nederb./dygn mm
2017-06-10 14:00	98	36	73	2,0	18,23	15,43	13,8	1014,51	9,98	15,43	18,02	17,07	4,7	0,00	0,0
2017-06-10 14:30	91	36	73	2,0	18,23	15,93	13,8	1014,51	10,46	15,93	18,02	17,57	4,7	0,00	0,0
2017-06-10 15:00	108	36	72	1,6	18,23	15,83	13,8	1014,51	10,15	15,83	18,02	17,40	4,3	0,00	0,0
2017-06-10 15:30	167	36	75	2,2	18,23	15,23	13,8	1014,51	10,21	15,23	18,02	17,00	5,4	0,00	0,0
2017-06-10 16:00	167	36	79	2,0	18,23	14,93	13,8	1014,51	10,73	14,93	18,02	16,98	4,5	0,00	0,0
2017-06-10 16:30	107	36	82	3,0	18,23	14,93	13,8	1014,51	11,32	13,26	18,02	17,20	4,1	0,00	0,0
2017-06-10 17:00	126	36	83	2,4	18,23	14,33	13,8	1013,51	10,92	13,30	18,02	16,68	3,9	0,00	0,0
2017-06-10 17:30	99	36	85	0,0	18,33	13,53	13,8	1013,51	10,51	13,53	18,12	16,03	3,0	0,00	0,0
2017-06-10 18:00	104	36	91	0,0	18,33	13,12	13,8	1013,51	11,18	13,12	18,12	16,10	3,1	0,00	0,0
2017-06-10 18:30	104	36	96	0,0	18,33	12,82	13,8	1013,51	11,72	12,82	18,12	16,21	2,8	0,00	0,0
2017-06-10 19:00	108	36	98	1,8	18,33	12,52	13,8	1013,51	11,75	12,52	18,12	16,08	3,3	0,00	0,0
2017-06-10 19:30	103	36	99	2,2	18,43	12,32	13,8	1013,51	11,71	12,32	18,22	15,97	3,7	0,00	0,0
2017-06-10 20:00	111	36	100	2,0	18,43	12,22	13,8	1013,51	11,76	12,22	18,22	15,95	3,9	0,00	0,0
2017-06-10 20:30	104	36	100	2,2	18,33	12,22	13,8	1013,51	11,76	12,22	18,12	15,95	3,7	0,00	0,0
2017-06-10 21:00	124	36	100	2,8	18,33	12,12	13,8	1012,51	11,66	10,20	18,12	15,85	3,7	0,00	0,0
2017-06-10 21:30	100	36	100	0,0	18,33	12,12	13,8	1012,51	11,66	12,12	18,12	15,85	3,1	0,00	0,0
2017-06-10 22:00	96	36	100	1,4	18,33	11,92	13,8	1012,51	11,46	11,92	18,12	15,65	2,2	0,00	0,0
2017-06-10 22:30	94	36	100	1,2	18,33	11,72	13,8	1012,51	11,26	11,72	18,12	15,45	3,1	0,00	0,0
2017-06-10 23:00	95	36	100	0,0	18,33	11,32	13,8	1012,51	10,87	11,32	18,12	15,05	2,4	0,00	0,0
2017-06-10 23:30	121	36	100	1,8	18,23	11,02	13,8	1012,51	10,57	11,02	18,02	14,75	2,8	0,00	0,0
2017-06-11 00:00	142	36	100	1,6	18,23	11,12	13,8	1012,51	10,67	11,12	18,02	14,85	3,0	0,00	0,0
2017-06-11 00:30	98	36	100	0,0	18,23	11,12	13,8	1012,51	10,67	11,12	18,02	14,85	2,2	0,00	0,0
2017-06-11 01:00	103	36	100	0,0	18,23	11,12	13,8	1012,51	10,67	11,12	18,02	14,85	2,0	0,00	0,0
2017-06-11 01:30	104	36	100	0,0	18,23	11,12	13,8	1012,51	10,67	11,12	18,02	14,85	1,8	0,00	0,0
2017-06-11 02:00	94	36	100	0,0	18,23	11,02	13,8	1011,51	10,57	11,02	18,02	14,75	2,4	0,00	0,0
2017-06-11 02:30	103	36	100	0,0	18,23	11,02	13,8	1011,51	10,57	11,02	18,02	14,75	2,0	0,00	0,0
2017-06-11 03:00	101	36	100	0,0	18,23	11,02	13,8	1011,51	10,57	11,02	18,02	14,75	1,8	0,00	0,0
2017-06-11 03:30	88	36	100	0,0	18,23	10,92	13,8	1011,51	10,47	10,92	18,02	14,65	1,8	0,00	0,0
2017-06-11 04:00	88	36	100	0,0	18,23	11,02	13,8	1011,51	10,57	11,02	18,02	14,75	0,0	0,00	0,0
2017-06-11 04:30	98	36	100	0,0	18,23	11,02	13,8	1010,51	10,57	11,02	18,02	14,75	1,2	0,00	0,0
2017-06-11 05:00	103	36	100	0,0	18,23	11,22	13,8	1010,51	10,77	11,22	18,02	14,95	2,0	0,00	0,0
2017-06-11 05:30	151	36	100	2,6	18,23	11,42	13,8	1010,51	10,97	10,24	18,02	15,15	3,3	0,00	0,0
2017-06-11 06:00	105	36	100	1,6	18,23	11,42	13,8	1010,51	10,97	11,42	18,02	15,15	3,9	0,00	0,0
2017-06-11 06:30	121	37	100	2,6	18,23	11,42	13,8	1010,51	10,97	10,24	18,06	15,15	3,5	0,00	0,0
2017-06-11 07:00	98	37	100	0,0	18,23	11,82	13,8	1010,51	11,36	11,82	18,06	15,55	3,1	0,00	0,0
2017-06-11 07:30	102	37	99	0,0	18,33	12,12	13,8	1009,51	11,51	12,12	18,16	15,77	2,4	0,00	0,0
2017-06-11 08:00	77	37	98	0,0	18,33	12,32	13,8	1009,51	11,55	12,32	18,16	15,88	1,8	0,00	0,0
2017-06-11 08:30	105	37	96	1,2	18,43	12,62	13,8	1009,51	11,52	12,62	18,26	16,01	3,7	0,00	0,0
2017-06-11 09:00	98	37	93	1,4	18,43	13,63	13,8	1009,51	12,02	13,63	18,26	16,76	3,9	0,00	0,0
2017-06-11 09:30	116	37	84	1,2	18,43	15,13	13,8	1009,51	11,89	15,13	18,26	17,55	3,9	0,00	0,0
2017-06-11 10:00	75	37	76	1,4	18,43	16,23	13,8	1008,51	11,38	16,23	18,26	18,07	4,5	0,00	0,0
2017-06-11 10:30	107	37	69	1,6	18,43	17,23	13,8	1008,51	10,82	17,23	18,26	18,61	5,4	0,00	0,0
2017-06-11 11:00	94	37	71	2,4	18,43	16,43	13,8	1008,51	10,51	15,52	18,26	17,94	4,7	0,00	0,0
2017-06-11 11:30	119	37	66	1,6	18,43	17,23	13,8	1008,51	10,12	17,23	18,26	18,42	4,9	0,00	0,0
2017-06-11 12:00	93	37	65	1,4	18,43	17,33	13,8	1007,51	9,98	17,33	18,26	18,46	5,4	0,00	0,0
2017-06-11 12:30	104	37	63	3,1	18,43	17,63	13,8	1007,51	9,77	16,21	18,26	18,63	5,6	0,00	0,0

Datum	Vindrikt °	Fukt inne Rh%	Fukt ute Rh%	Vindhast m/s	Temp in °C	Temp ute °C	Nb. Mån mm	Tryck Mbar	Daggp °C	Kyleffekt °C	Vix inne °C	Vix ute °C	Vindby m/s	Korr lufttryck	Nederb./dygn mm
2017-06-11 13:00	117	37	62	1,6	18,53	17,33	13,8	1006,51	9,24	17,33	18,36	18,28	5,4	0,00	0,0
2017-06-11 13:30	98	37	64	1,6	18,53	17,33	13,8	1006,51	9,74	17,33	18,36	18,39	5,4	0,00	0,0
2017-06-11 14:00	104	37	58	3,5	18,53	18,03	13,8	1006,51	8,85	16,09	18,36	18,75	5,6	0,00	0,0
2017-06-11 14:30	177	37	59	1,4	18,53	17,93	13,8	1006,51	9,03	17,93	18,36	18,70	5,8	0,00	0,0
2017-06-11 15:00	169	37	62	3,9	18,53	17,63	13,8	1005,51	9,52	15,07	18,36	18,58	6,6	0,00	0,0
2017-06-11 15:30	106	37	62	4,5	18,63	17,53	13,8	1005,51	9,43	13,83	18,46	18,48	5,8	0,00	0,0
2017-06-11 16:00	136	37	63	4,1	18,63	17,13	13,8	1005,51	9,30	13,90	18,46	18,13	6,0	0,00	0,0
2017-06-11 16:30	80	37	65	2,2	18,63	16,93	13,8	1004,51	9,60	16,93	18,46	18,06	6,4	0,00	0,0
2017-06-11 17:00	104	37	62	1,8	18,63	17,73	13,8	1004,51	9,62	17,73	18,46	18,68	5,2	0,00	0,0
2017-06-11 17:30	76	37	55	2,8	18,63	18,63	13,8	1004,51	8,58	17,31	18,46	19,18	6,8	0,00	0,0
2017-06-11 18:00	127	37	53	2,2	18,63	19,43	13,8	1003,51	8,74	19,43	18,46	19,88	4,3	0,00	0,0
2017-06-11 18:30	111	37	58	2,2	18,73	18,63	13,8	1003,51	9,41	18,63	18,56	19,35	5,6	0,00	0,0
2017-06-11 19:00	182	37	51	3,0	18,73	18,03	13,8	1003,51	6,86	16,65	18,56	18,37	6,8	0,00	0,0
2017-06-11 19:30	130	37	56	4,5	18,73	17,23	13,8	1002,51	7,57	13,46	18,56	17,83	5,8	0,00	0,0
2017-06-11 20:00	113	37	58	2,6	18,73	16,13	13,8	1002,51	7,08	15,20	18,56	16,84	5,6	0,00	0,0
2017-06-11 20:30	90	37	65	3,0	18,63	15,93	13,8	1002,51	8,66	14,36	18,46	17,05	6,0	0,00	0,0
2017-06-11 21:00	105	37	70	6,8	18,63	15,33	13,8	1001,51	9,24	9,31	18,46	16,77	6,8	0,00	0,0
2017-06-11 21:30	114	37	73	3,0	18,63	14,83	13,8	1001,51	9,41	13,15	18,46	16,47	6,2	0,00	0,0
2017-06-11 22:00	120	37	75	1,6	18,63	14,23	13,8	1001,51	9,25	14,23	18,46	16,00	5,0	0,00	0,0
2017-06-11 22:30	117	37	79	2,6	18,63	13,43	13,8	1001,51	9,28	12,35	18,46	15,48	3,9	0,00	0,0
2017-06-11 23:00	108	37	82	0,0	18,63	12,92	13,8	1000,51	9,37	12,92	18,46	15,20	2,8	0,00	0,0
2017-06-11 23:30	91	37	85	0,0	18,63	12,72	13,8	1000,51	9,73	12,72	18,46	15,23	0,0	0,00	0,0
2017-06-12 00:00	94	37	86	0,0	18,63	12,52	13,8	1000,51	9,72	12,52	18,46	15,10	1,4	0,00	0,0
2017-06-12 00:30	105	37	88	0,0	18,63	12,12	13,8	1000,51	9,68	12,12	18,46	14,86	2,0	0,00	0,0
2017-06-12 01:00	101	37	89	0,0	18,63	12,02	13,8	999,51	9,76	12,02	18,46	14,84	1,2	0,00	0,0
2017-06-12 01:30	106	37	91	1,2	18,63	11,72	13,8	999,51	9,80	11,72	18,46	14,70	2,8	0,00	0,0
2017-06-12 02:00	101	37	92	0,0	18,63	11,62	13,8	999,51	9,87	11,62	18,46	14,68	2,4	0,00	0,0
2017-06-12 02:30	102	37	92	0,0	18,63	11,52	13,8	998,51	9,77	11,52	18,46	14,58	0,0	0,00	0,0
2017-06-12 03:00	111	37	94	0,0	18,63	11,12	13,8	998,51	9,71	11,12	18,46	14,34	1,8	0,00	0,0
2017-06-12 03:30	92	37	97	0,0	18,63	11,02	13,8	998,51	10,10	11,02	18,46	14,49	1,2	0,00	0,0
2017-06-12 04:00	92	37	99	0,0	18,63	11,12	13,8	997,50	10,51	11,12	18,46	14,77	1,2	0,00	0,0
2017-06-12 04:30	92	37	99	0,0	18,53	11,32	13,8	997,50	10,71	11,32	18,36	14,97	1,2	0,00	0,0
2017-06-12 05:00	93	37	99	0,0	18,53	11,42	13,8	997,50	10,81	11,42	18,36	15,07	2,2	0,00	0,0
2017-06-12 05:30	107	37	99	1,2	18,53	11,62	13,8	997,50	11,01	11,62	18,36	15,27	2,0	0,00	0,0
2017-06-12 06:00	96	37	99	1,2	18,53	12,02	13,8	996,50	11,41	12,02	18,36	15,67	2,4	0,00	0,0
2017-06-12 06:30	100	37	98	0,0	18,53	12,32	13,8	995,50	11,55	12,32	18,36	15,88	3,0	0,00	0,0
2017-06-12 07:00	122	37	97	2,6	18,53	12,52	13,8	995,50	11,59	11,40	18,36	16,00	2,8	0,00	0,0
2017-06-12 07:30	110	37	95	0,0	18,53	13,02	13,8	995,50	11,76	13,02	18,36	16,33	3,1	0,00	0,0
2017-06-12 08:00	100	37	83	0,0	18,53	14,23	13,8	995,50	10,83	14,23	18,36	16,58	2,2	0,00	0,0
2017-06-12 08:30	107	37	82	1,6	18,53	14,13	13,8	994,50	10,54	14,13	18,36	16,40	3,3	0,00	0,0
2017-06-12 09:00	105	37	79	0,0	18,53	14,23	13,8	994,50	10,06	14,23	18,36	16,28	3,0	0,00	0,0
2017-06-12 09:30	94	37	80	0,0	18,63	14,43	13,8	994,50	10,45	14,43	18,46	16,56	2,0	0,00	0,0
2017-06-12 10:00	76	37	81	0,0	18,63	14,23	13,8	994,50	10,45	14,23	18,46	16,43	1,6	0,00	0,0
2017-06-12 10:30	88	37	81	1,2	18,63	13,93	13,8	994,50	10,15	13,93	18,46	16,13	1,8	0,00	0,0
2017-06-12 11:00	190	37	89	0,0	18,63	13,53	14,4	994,50	11,23	13,53	18,46	16,34	2,0	0,60	0,6
2017-06-12 11:30	84	37	85	0,0	18,63	13,83	14,4	993,50	10,81	13,83	18,46	16,33	2,6	0,60	0,6

Datum	Vindrikt °	Fukt inne Rh%	Fukt ute Rh%	Vindhast m/s	Temp in °C	Temp ute °C	Nb. Mån mm	Tryck Mbar	Daggp °C	Kyleffekt °C	Vix inne °C	Vix ute °C	Vindby m/s	Korr lufttryck	Nederb./dygn mm
2017-06-12 12:00	197	37	91	0,0	18,63	12,72	14,4	993,50	10,79	12,72	18,46	15,70	2,0	0,00	0,6
2017-06-12 12:30	116	37	90	1,2	18,63	11,92	14,4	993,50	9,83	11,92	18,46	14,82	3,1	0,00	0,6
2017-06-12 13:00	96	37	96	0,0	18,63	11,52	14,4	993,50	10,43	11,52	18,46	14,91	2,0	0,00	0,6
2017-06-12 13:30	94	37	91	1,2	18,63	12,32	14,4	993,50	10,40	12,32	18,46	15,30	2,2	0,00	0,6
2017-06-12 14:00	90	37	88	0,0	18,63	12,52	14,4	993,50	10,07	12,52	18,46	15,26	2,2	0,00	0,6
2017-06-12 14:30	94	37	84	1,2	18,63	13,43	14,4	993,50	10,23	13,43	18,46	15,85	2,6	0,00	0,6
2017-06-12 15:00	64	37	85	0,0	18,63	12,82	14,4	993,50	9,83	12,82	18,46	15,33	2,2	0,00	0,6
2017-06-12 15:30	96	37	88	0,0	18,63	12,72	14,4	994,50	10,27	12,72	18,46	15,46	3,5	0,00	0,6
2017-06-12 16:00	86	37	87	0,0	18,63	13,23	14,4	994,50	10,58	13,23	18,46	15,88	1,8	0,00	0,6
2017-06-12 16:30	149	37	85	0,0	18,63	13,23	14,4	994,50	10,22	13,23	18,46	15,73	2,4	0,00	0,6
2017-06-12 17:00	154	37	92	0,0	18,63	12,52	14,4	994,50	10,76	12,52	18,46	15,58	2,4	0,00	0,6
2017-06-12 17:30	188	37	94	1,2	18,63	12,02	14,4	994,50	10,60	12,02	18,46	15,24	2,6	0,00	0,6
2017-06-12 18:00	145	37	95	0,0	18,63	11,82	14,4	994,50	10,57	11,82	18,46	15,13	2,4	0,00	0,6
2017-06-12 18:30	155	37	96	0,0	18,63	11,72	14,4	994,50	10,63	11,72	18,46	15,11	3,0	0,00	0,6
2017-06-12 19:00	97	37	98	1,2	18,63	11,52	14,4	994,50	10,75	11,52	18,46	15,08	2,4	0,00	0,6
2017-06-12 19:30	158	37	99	1,6	18,63	11,12	14,4	994,50	10,51	11,12	18,46	14,77	2,4	0,00	0,6
2017-06-12 20:00	180	37	100	0,0	18,63	11,02	16,2	995,50	10,57	11,02	18,46	14,75	2,0	1,80	2,4
2017-06-12 20:30	281	37	100	0,0	18,53	10,92	16,2	995,50	10,47	10,92	18,36	14,65	2,6	1,80	2,4
2017-06-12 21:00	231	37	100	0,0	18,53	10,42	16,2	995,50	9,97	10,42	18,36	14,15	2,8	0,00	2,4
2017-06-12 21:30	213	37	100	0,0	18,53	10,32	16,2	995,50	9,87	10,32	18,36	14,05	2,4	0,00	2,4
2017-06-12 22:00	149	38	100	0,0	18,53	10,02	16,8	996,50	9,57	10,02	18,40	13,75	2,4	0,60	3,0
2017-06-12 22:30	234	38	100	0,0	18,53	9,82	16,8	996,50	9,37	9,82	18,40	13,55	2,4	0,60	3,0
2017-06-12 23:00	320	38	100	0,0	18,53	10,02	16,8	996,50	9,57	10,02	18,40	13,75	2,0	0,00	3,0
2017-06-12 23:30	323	38	100	0,0	18,53	10,12	16,8	996,50	9,67	10,12	18,40	13,85	2,4	0,00	3,0
2017-06-13 00:00	104	38	100	1,4	18,53	9,92	16,8	997,50	9,47	9,92	18,40	13,65	3,5	0,00	0,0
2017-06-13 00:30	320	38	100	0,0	18,53	9,82	16,8	997,50	9,37	9,82	18,40	13,55	2,6	0,00	0,0
2017-06-13 01:00	1	38	100	0,0	18,53	9,82	16,8	997,50	9,37	9,82	18,40	13,55	2,4	0,00	0,0
2017-06-13 01:30	337	38	100	0,0	18,43	9,82	16,8	997,50	9,37	9,82	18,30	13,55	3,0	0,00	0,0
2017-06-13 02:00	325	38	100	0,0	18,43	9,82	16,8	998,51	9,37	9,82	18,30	13,55	3,1	0,00	0,0
2017-06-13 02:30	328	38	100	1,8	18,43	9,72	16,8	998,51	9,27	9,72	18,30	13,45	3,7	0,00	0,0
2017-06-13 03:00	332	38	100	0,0	18,43	9,72	18,0	998,51	9,27	9,72	18,30	13,45	3,1	1,20	1,2
2017-06-13 03:30	340	38	99	2,2	18,43	9,72	18,0	999,51	9,12	9,72	18,30	13,36	3,1	1,20	1,2
2017-06-13 04:00	320	38	98	2,2	18,43	9,82	18,0	999,51	9,06	9,82	18,30	13,38	4,1	0,00	1,2
2017-06-13 04:30	306	38	98	1,8	18,43	9,92	18,0	999,51	9,16	9,92	18,30	13,48	4,7	0,00	1,2
2017-06-13 05:00	323	38	97	1,6	18,43	9,92	18,0	999,51	9,00	9,92	18,30	13,39	3,7	0,00	1,2
2017-06-13 05:30	330	38	97	2,4	18,43	9,92	18,0	1000,51	9,00	8,66	18,30	13,39	3,7	0,00	1,2
2017-06-13 06:00	316	38	88	0,0	18,43	11,12	18,0	1000,51	8,70	11,12	18,30	13,86	3,3	0,00	1,2
2017-06-13 06:30	76	38	80	0,0	18,43	11,82	18,0	1001,51	7,92	11,82	18,30	13,95	3,7	0,00	1,2
2017-06-13 07:00	7	38	75	0,0	18,43	12,42	18,0	1001,51	7,52	12,42	18,30	14,20	2,8	0,00	1,2
2017-06-13 07:30	351	38	71	1,2	18,43	13,02	18,0	1001,51	7,26	13,02	18,30	14,53	3,5	0,00	1,2
2017-06-13 08:00	323	38	65	1,4	18,53	13,43	18,0	1002,51	6,29	13,43	18,40	14,55	4,1	0,00	1,2
2017-06-13 08:30	347	38	57	1,8	18,53	13,93	18,0	1002,51	4,77	13,93	18,40	14,59	3,0	0,00	1,2
2017-06-13 09:00	2	38	56	0,0	18,53	14,53	18,0	1002,51	5,06	14,53	18,40	15,13	6,0	0,00	1,2
2017-06-13 09:30	331	37	51	1,6	18,53	14,43	18,0	1002,51	3,55	14,43	18,36	14,77	5,0	0,00	1,2
2017-06-13 10:00	319	38	50	1,8	18,53	14,33	18,0	1003,51	3,16	14,33	18,40	14,62	5,2	0,00	1,2
2017-06-13 10:30	345	38	49	2,0	18,53	14,53	18,0	1003,51	3,04	14,53	18,40	14,77	3,9	0,00	1,2

Datum	Vindrikt	Fukt inne	Fukt ute	Vindhast	Temp in	Temp ute	Nb. Mån	Tryck	Dagpp	Kyleffekt	Vix inne	Vix ute	Vindby	Korr lufttryck	Nederb./dygn
	°	Rh%	Rh%	m/s	°C	°C	mm	Mbar	°C	°C	°C	°C	m/s		mm
2017-06-13 11:00	329	38	49	0,0	18,53	15,43	18,0	1003,51	3,86	15,43	18,40	15,67	4,7	0,00	1,2
2017-06-13 11:30	167	38	45	1,6	18,53	16,23	18,0	1004,51	3,30	16,23	18,40	16,28	4,9	0,00	1,2
2017-06-13 12:00	315	38	40	1,4	18,53	16,73	18,0	1004,51	1,96	16,73	18,40	16,56	6,2	0,00	1,2
2017-06-13 12:30	191	38	39	1,4	18,53	16,83	18,0	1004,51	1,67	16,83	18,40	16,61	5,6	0,00	1,2
2017-06-13 13:00	347	38	40	3,7	18,53	17,23	18,0	1004,51	2,41	14,60	18,40	17,06	4,5	0,00	1,2
2017-06-13 13:30	211	38	39	1,8	18,53	16,83	18,0	1004,51	1,67	16,83	18,40	16,61	5,0	0,00	1,2
2017-06-13 14:00	326	38	38	1,6	18,53	17,33	18,0	1004,51	1,72	17,33	18,40	17,07	4,9	0,00	1,2
2017-06-13 14:30	334	38	39	1,8	18,53	16,93	18,0	1004,51	1,76	16,93	18,40	16,72	4,7	0,00	1,2
2017-06-13 15:00	278	37	39	2,6	18,53	17,93	18,0	1005,51	2,65	17,10	18,36	17,72	5,4	0,00	1,2
2017-06-13 15:30	344	37	38	2,6	18,63	17,53	18,0	1005,51	1,90	16,68	18,46	17,27	6,8	0,00	1,2
2017-06-13 16:00	337	37	36	0,0	18,63	17,83	18,0	1005,51	1,34	17,83	18,46	17,49	6,6	0,00	1,2
2017-06-13 16:30	316	37	36	1,6	18,73	19,13	18,0	1005,51	2,48	19,13	18,56	18,79	4,9	0,00	1,2
2017-06-13 17:00	324	37	35	1,4	18,73	19,03	18,0	1005,51	1,96	19,03	18,56	18,66	4,7	0,00	1,2
2017-06-13 17:30	332	37	35	1,2	18,73	19,73	18,0	1005,51	2,57	19,73	18,56	19,36	6,6	0,00	1,2
2017-06-13 18:00	340	37	33	3,3	18,63	19,03	18,0	1005,51	1,06	17,22	18,46	18,58	5,8	0,00	1,2
2017-06-13 18:30	288	37	36	2,4	18,73	19,53	19,2	1005,51	2,83	18,79	18,56	19,20	6,4	1,20	2,4
2017-06-13 19:00	301	37	50	2,0	18,63	18,43	19,2	1006,51	6,91	18,43	18,46	18,72	5,2	1,20	2,4
2017-06-13 19:30	285	37	46	3,7	18,63	18,53	19,2	1006,51	5,72	16,12	18,46	18,63	5,8	0,00	2,4
2017-06-13 20:00	283	37	53	3,5	18,63	17,03	19,2	1006,51	6,53	14,96	18,46	17,47	6,4	0,00	2,4
2017-06-13 20:30	261	37	53	2,2	18,63	16,93	19,2	1006,51	6,44	16,93	18,46	17,37	6,8	0,00	2,4
2017-06-13 21:00	326	37	51	3,1	18,63	15,63	19,2	1007,51	4,66	14,03	18,46	15,97	7,3	0,00	2,4
2017-06-13 21:30	287	37	53	2,4	18,63	14,83	19,2	1007,51	4,50	13,83	18,46	15,27	5,6	0,00	2,4
2017-06-13 22:00	351	37	61	0,0	18,63	14,33	19,2	1007,51	6,17	14,33	18,46	15,21	5,0	0,00	2,4
2017-06-13 22:30	322	37	67	0,0	18,63	13,33	19,2	1008,51	6,66	13,33	18,46	14,58	4,1	0,00	2,4
2017-06-13 23:00	332	37	77	2,4	18,63	12,42	19,2	1008,51	7,92	11,30	18,46	14,34	3,3	0,00	2,4
2017-06-13 23:30	289	37	80	1,4	18,53	11,92	19,2	1008,51	8,02	11,92	18,36	14,05	3,1	0,00	2,4
2017-06-14 00:00	289	37	83	1,2	18,53	11,32	19,2	1009,51	8,00	11,32	18,36	13,67	3,5	0,00	0,0
2017-06-14 00:30	273	37	86	1,4	18,53	10,82	19,2	1009,51	8,05	10,82	18,36	13,40	3,5	0,00	0,0
2017-06-14 01:00	307	37	87	1,4	18,53	10,52	19,2	1009,51	7,94	10,52	18,36	13,18	5,2	0,00	0,0
2017-06-14 01:30	275	37	89	1,6	18,53	9,92	19,2	1009,51	7,69	9,92	18,36	12,74	3,3	0,00	0,0
2017-06-14 02:00	308	37	91	1,6	18,43	9,72	19,2	1010,51	7,83	9,72	18,26	12,70	3,9	0,00	0,0
2017-06-14 02:30	319	37	92	1,6	18,43	9,52	19,2	1010,51	7,80	9,52	18,26	12,58	3,5	0,00	0,0
2017-06-14 03:00	317	37	93	1,2	18,43	9,02	19,2	1010,51	7,47	9,02	18,26	12,16	3,9	0,00	0,0
2017-06-14 03:30	305	37	93	0,0	18,43	9,02	19,2	1010,51	7,47	9,02	18,26	12,16	3,5	0,00	0,0
2017-06-14 04:00	321	37	91	0,0	18,43	9,02	19,2	1010,51	7,14	9,02	18,26	11,99	2,4	0,00	0,0
2017-06-14 04:30	336	37	88	0,0	18,43	9,72	19,2	1010,51	7,32	9,72	18,26	12,46	1,8	0,00	0,0
2017-06-14 05:00	324	37	81	0,0	18,43	10,42	19,2	1010,51	6,75	10,42	18,26	12,63	2,0	0,00	0,0
2017-06-14 05:30	319	37	84	0,0	18,43	10,22	19,2	1011,51	7,11	10,22	18,26	12,65	2,4	0,00	0,0
2017-06-14 06:00	330	37	84	0,0	18,43	11,42	19,2	1011,51	8,28	11,42	18,26	13,85	2,8	0,00	0,0
2017-06-14 06:30	300	37	77	1,2	18,43	12,32	19,2	1011,51	7,82	12,32	18,26	14,24	3,5	0,00	0,0
2017-06-14 07:00	303	37	74	3,1	18,43	13,02	19,2	1011,51	7,89	11,19	18,26	14,73	4,7	0,00	0,0
2017-06-14 07:30	255	37	74	1,8	18,43	13,12	19,2	1011,51	7,99	13,12	18,26	14,83	4,9	0,00	0,0
2017-06-14 08:00	317	37	74	3,7	18,43	13,23	19,2	1011,51	8,08	9,94	18,26	14,93	3,9	0,00	0,0
2017-06-14 08:30	285	37	74	1,8	18,43	13,43	19,2	1011,51	8,28	13,43	18,26	15,13	4,3	0,00	0,0
2017-06-14 09:00	268	37	75	1,8	18,43	13,53	19,2	1011,51	8,58	13,53	18,26	15,30	3,3	0,00	0,0
2017-06-14 09:30	278	37	74	0,0	18,43	13,33	19,2	1011,51	8,18	13,33	18,26	15,03	4,5	0,00	0,0

Datum	Vindrikt °	Fukt inne Rh%	Fukt ute Rh%	Vindhast m/s	Temp in °C	Temp ute °C	Nb. Mån mm	Tryck Mbar	Dagpp °C	Kyleffekt °C	Vix inne °C	Vix ute °C	Vindby m/s	Korr lufttryck	Nederb./dygn mm
2017-06-14 10:00	329	37	72	1,4	18,43	13,53	19,2	1011,51	7,95	13,53	18,26	15,10	4,5	0,00	0,0
2017-06-14 10:30	322	37	73	2,2	18,43	13,53	19,2	1012,51	8,16	13,53	18,26	15,17	4,9	0,00	0,0
2017-06-14 11:00	311	37	71	1,6	18,43	13,93	19,2	1012,51	8,12	13,93	18,26	15,43	3,9	0,00	0,0
2017-06-14 11:30	311	37	68	1,6	18,43	14,73	19,2	1012,51	8,22	14,73	18,26	16,04	3,3	0,00	0,0
2017-06-14 12:00	290	37	67	0,0	18,43	14,63	19,2	1012,51	7,89	14,63	18,26	15,88	3,9	0,00	0,0
2017-06-14 12:30	274	37	63	2,0	18,43	15,73	19,2	1012,51	7,98	15,73	18,26	16,73	3,5	0,00	0,0
2017-06-14 13:00	286	37	62	1,8	18,53	15,43	19,2	1012,51	7,46	15,43	18,36	16,37	4,7	0,00	0,0
2017-06-14 13:30	325	37	63	2,0	18,53	16,33	19,2	1012,51	8,55	16,33	18,36	17,33	4,9	0,00	0,0
2017-06-14 14:00	317	37	59	3,3	18,53	16,73	19,2	1012,51	7,91	14,63	18,36	17,50	5,2	0,00	0,0
2017-06-14 14:30	319	37	58	2,4	18,63	16,33	19,2	1012,51	7,27	15,41	18,46	17,04	6,6	0,00	0,0
2017-06-14 15:00	239	37	57	3,5	18,63	17,23	19,2	1012,51	7,84	15,19	18,46	17,89	4,9	0,00	0,0
2017-06-14 15:30	321	37	54	3,0	18,73	17,43	19,2	1012,51	7,19	16,00	18,56	17,93	5,4	0,00	0,0
2017-06-14 16:00	280	37	53	2,8	18,83	16,93	19,2	1012,51	6,44	15,45	18,66	17,37	6,8	0,00	0,0
2017-06-14 16:30	317	37	61	2,6	18,83	15,23	19,2	1012,51	7,02	14,25	18,66	16,11	5,2	0,00	0,0
2017-06-14 17:00	290	37	61	3,0	18,83	15,23	19,2	1012,51	7,02	13,59	18,66	16,11	4,3	0,00	0,0
2017-06-14 17:30	265	37	59	2,0	18,83	16,03	19,2	1012,51	7,25	16,03	18,66	16,80	6,2	0,00	0,0
2017-06-14 18:00	304	37	53	3,1	18,83	17,13	19,2	1012,51	6,62	15,67	18,66	17,57	5,4	0,00	0,0
2017-06-14 18:30	300	37	51	2,2	18,83	17,13	19,2	1012,51	6,03	17,13	18,66	17,47	5,6	0,00	0,0
2017-06-14 19:00	294	37	51	3,0	18,83	16,33	19,2	1012,51	5,30	14,79	18,66	16,67	5,8	0,00	0,0
2017-06-14 19:30	275	37	52	3,7	18,83	15,63	19,2	1012,51	4,95	12,74	18,66	16,02	6,4	0,00	0,0
2017-06-14 20:00	319	37	54	2,8	18,83	15,33	19,2	1013,51	5,25	13,70	18,66	15,83	6,2	0,00	0,0
2017-06-14 20:30	321	37	61	1,4	18,83	14,03	19,2	1012,51	5,89	14,03	18,66	14,91	4,7	0,00	0,0
2017-06-14 21:00	337	37	64	0,0	18,83	13,63	19,2	1013,51	6,25	13,63	18,66	14,69	3,5	0,00	0,0
2017-06-14 21:30	338	37	67	3,3	18,83	13,02	19,2	1013,51	6,38	10,44	18,66	14,28	3,3	0,00	0,0
2017-06-14 22:00	351	37	72	0,0	18,83	12,32	19,2	1013,51	6,80	12,32	18,66	13,90	3,3	0,00	0,0
2017-06-14 22:30	351	37	73	0,0	18,83	11,72	19,2	1013,51	6,44	11,72	18,66	13,37	1,4	0,00	0,0
2017-06-14 23:00	351	37	76	0,0	18,83	10,82	19,2	1013,51	6,18	10,82	18,66	12,67	0,0	0,00	0,0
2017-06-14 23:30	351	37	81	0,0	18,83	9,92	19,2	1013,51	6,27	9,92	18,66	12,13	0,0	0,00	0,0
2017-06-15 00:00	351	37	84	1,4	18,83	9,42	19,2	1013,51	6,33	9,42	18,66	11,85	2,0	0,00	0,0
2017-06-15 00:30	351	37	86	1,2	18,83	9,02	19,2	1013,51	6,29	9,02	18,66	11,60	2,4	0,00	0,0
2017-06-15 01:00	346	37	87	2,0	18,83	8,52	19,2	1013,51	5,97	8,52	18,66	11,18	3,3	0,00	0,0
2017-06-15 01:30	344	37	87	1,2	18,73	8,32	19,2	1013,51	5,78	8,32	18,56	10,98	3,1	0,00	0,0
2017-06-15 02:00	338	37	88	0,0	18,73	8,12	19,2	1013,51	5,75	8,12	18,56	10,86	3,5	0,00	0,0
2017-06-15 02:30	332	37	89	1,8	18,73	7,82	19,2	1013,51	5,63	7,82	18,56	10,63	2,6	0,00	0,0
2017-06-15 03:00	29	37	88	0,0	18,73	7,22	19,2	1013,51	4,87	7,22	18,56	9,95	2,6	0,00	0,0
2017-06-15 03:30	29	37	87	0,0	18,73	6,82	19,2	1013,51	4,31	6,82	18,56	9,48	0,0	0,00	0,0
2017-06-15 04:00	30	37	88	0,0	18,73	6,12	19,2	1013,51	3,79	6,12	18,56	8,85	0,0	0,00	0,0
2017-06-15 04:30	29	37	89	0,0	18,73	8,32	19,2	1013,51	6,12	8,32	18,56	11,13	0,0	0,00	0,0
2017-06-15 05:00	23	37	89	0,0	18,73	8,62	19,2	1013,51	6,41	8,62	18,56	11,43	1,4	0,00	0,0
2017-06-15 05:30	325	37	89	2,0	18,73	8,52	19,2	1013,51	6,31	8,52	18,56	11,33	2,6	0,00	0,0
2017-06-15 06:00	325	37	91	0,0	18,73	8,62	19,2	1013,51	6,75	8,62	18,56	11,59	2,2	0,00	0,0
2017-06-15 06:30	331	37	92	0,0	18,73	9,02	19,2	1013,51	7,31	9,02	18,56	12,08	2,0	0,00	0,0
2017-06-15 07:00	316	37	91	0,0	18,73	9,52	19,2	1013,51	7,63	9,52	18,56	12,50	2,8	0,00	0,0
2017-06-15 07:30	299	37	85	0,0	18,73	11,32	19,2	1013,51	8,36	11,32	18,56	13,83	1,8	0,00	0,0
2017-06-15 08:00	177	37	76	0,0	18,73	12,52	19,2	1013,51	7,82	12,52	18,56	14,37	1,6	0,00	0,0
2017-06-15 08:30	206	37	73	0,0	18,73	13,73	19,2	1013,51	8,35	13,73	18,56	15,37	1,6	0,00	0,0

Datum	Vindrikt °	Fukt inne Rh%	Fukt ute Rh%	Vindhast m/s	Temp in °C	Temp ute °C	Nb. Mån mm	Tryck Mbar	Dagpp °C	Kyleffekt °C	Vix inne °C	Vix ute °C	Vindby m/s	Korr lufttryck	Nederb./dygn mm
2017-06-15 09:00	279	37	68	0,0	18,73	13,93	19,2	1013,51	7,46	13,93	18,56	15,24	3,1	0,00	0,0
2017-06-15 09:30	175	37	68	1,2	18,73	14,83	19,2	1013,51	8,31	14,83	18,56	16,14	3,3	0,00	0,0
2017-06-15 10:00	287	37	65	0,0	18,73	15,03	19,2	1013,51	7,81	15,03	18,56	16,15	2,8	0,00	0,0
2017-06-15 10:30	282	37	66	1,2	18,73	15,23	19,2	1012,51	8,23	15,23	18,56	16,42	2,0	0,00	0,0
2017-06-15 11:00	173	37	60	1,2	18,73	16,03	19,2	1012,51	7,51	16,03	18,56	16,86	4,1	0,00	0,0
2017-06-15 11:30	113	37	58	0,0	18,73	16,73	19,2	1012,51	7,64	16,73	18,56	17,44	4,1	0,00	0,0
2017-06-15 12:00	158	37	57	0,0	18,73	16,73	19,2	1012,51	7,38	16,73	18,56	17,39	3,3	0,00	0,0
2017-06-15 12:30	162	37	54	1,8	18,73	17,33	19,2	1012,51	7,10	17,33	18,56	17,83	2,8	0,00	0,0
2017-06-15 13:00	126	37	51	1,8	18,83	18,83	19,2	1012,51	7,59	18,83	18,66	19,17	4,1	0,00	0,0
2017-06-15 13:30	143	37	49	2,4	18,83	19,43	19,2	1012,51	7,51	18,69	18,66	19,67	4,7	0,00	0,0
2017-06-15 14:00	154	37	48	2,2	18,83	19,23	19,2	1011,51	7,01	19,23	18,66	19,42	4,9	0,00	0,0
2017-06-15 14:30	99	37	45	1,2	18,83	19,13	19,2	1011,51	5,92	19,13	18,66	19,18	3,7	0,00	0,0
2017-06-15 15:00	143	37	48	0,0	18,83	18,63	19,2	1011,51	6,46	18,63	18,66	18,82	2,4	0,00	0,0
2017-06-15 15:30	144	37	46	0,0	18,93	18,83	19,2	1011,51	5,99	18,83	18,76	18,93	1,2	0,00	0,0
2017-06-15 16:00	19	37	46	0,0	18,93	19,23	19,2	1010,51	6,35	19,23	18,76	19,33	1,6	0,00	0,0
2017-06-15 16:30	98	37	43	0,0	19,03	20,33	19,2	1010,51	6,29	20,33	18,86	20,29	2,0	0,00	0,0
2017-06-15 17:00	177	37	41	0,0	19,03	20,83	19,2	1010,51	5,99	20,83	18,86	20,70	2,6	0,00	0,0
2017-06-15 17:30	168	37	42	0,0	19,03	21,03	19,2	1009,51	6,55	21,03	18,86	20,95	4,7	0,00	0,0
2017-06-15 18:00	157	37	39	1,6	19,03	21,63	19,2	1009,51	5,92	21,63	18,86	21,42	4,3	0,00	0,0
2017-06-15 18:30	134	37	39	0,0	19,03	21,63	19,2	1009,51	5,92	21,63	18,86	21,42	3,1	0,00	0,0
2017-06-15 19:00	125	37	37	0,0	19,03	21,63	19,2	1009,51	5,10	21,63	18,86	21,34	2,2	0,00	0,0
2017-06-15 19:30	149	37	37	1,8	19,03	21,23	19,2	1009,51	4,75	21,23	18,86	20,94	2,4	0,00	0,0
2017-06-15 20:00	131	37	39	2,0	19,03	21,83	19,2	1009,51	6,10	21,83	18,86	21,62	2,2	0,00	0,0
2017-06-15 20:30	129	37	39	1,4	19,03	20,63	19,2	1008,51	5,04	20,63	18,86	20,42	3,3	0,00	0,0
2017-06-15 21:00	117	37	43	0,0	19,03	19,53	19,2	1008,51	5,57	19,53	18,86	19,49	2,6	0,00	0,0
2017-06-15 21:30	116	37	50	0,0	19,03	18,43	19,2	1008,51	6,91	18,43	18,86	18,72	0,0	0,00	0,0
2017-06-15 22:00	116	37	53	0,0	19,03	17,63	19,2	1008,51	7,08	17,63	18,86	18,07	0,0	0,00	0,0
2017-06-15 22:30	109	37	51	0,0	19,03	16,93	19,2	1008,51	5,85	16,93	18,86	17,27	1,2	0,00	0,0
2017-06-15 23:00	108	37	53	0,0	19,03	16,13	19,2	1008,51	5,70	16,13	18,86	16,57	0,0	0,00	0,0
2017-06-15 23:30	107	37	58	0,0	19,03	15,13	19,2	1008,51	6,15	15,13	18,86	15,84	0,0	0,00	0,0
2017-06-16 00:00	109	37	64	0,0	19,03	14,43	19,2	1008,51	7,00	14,43	18,86	15,49	0,0	0,00	0,0
2017-06-16 00:30	100	37	67	0,0	19,03	13,93	19,2	1008,51	7,23	13,93	18,86	15,18	0,0	0,00	0,0
2017-06-16 01:00	97	37	69	0,0	19,03	13,53	19,2	1008,51	7,30	13,53	18,86	14,90	0,0	0,00	0,0
2017-06-16 01:30	91	37	71	0,0	19,03	13,53	19,2	1007,51	7,74	13,53	18,86	15,03	1,2	0,00	0,0
2017-06-16 02:00	66	37	72	0,0	19,03	13,43	19,2	1007,51	7,85	13,43	18,86	15,00	0,0	0,00	0,0
2017-06-16 02:30	67	37	74	0,0	19,03	13,23	19,2	1007,51	8,08	13,23	18,86	14,93	0,0	0,00	0,0
2017-06-16 03:00	81	37	74	0,0	19,03	13,02	19,2	1007,51	7,89	13,02	18,86	14,73	0,0	0,00	0,0
2017-06-16 03:30	87	37	76	0,0	19,03	12,72	19,2	1007,51	8,01	12,72	18,86	14,57	0,0	0,00	0,0
2017-06-16 04:00	85	37	78	0,0	19,03	12,82	19,2	1007,51	8,51	12,82	18,86	14,81	0,0	0,00	0,0
2017-06-16 04:30	88	37	80	0,0	19,03	12,82	19,2	1007,51	8,89	12,82	18,86	14,96	0,0	0,00	0,0
2017-06-16 05:00	94	37	81	0,0	19,03	12,92	19,2	1006,51	9,18	12,92	18,86	15,13	1,2	0,00	0,0
2017-06-16 05:30	103	37	81	0,0	19,03	13,63	19,2	1006,51	9,86	13,63	18,86	15,83	2,2	0,00	0,0
2017-06-16 06:00	96	37	79	0,0	19,03	14,03	19,2	1006,51	9,86	14,03	18,86	16,08	1,8	0,00	0,0
2017-06-16 06:30	103	37	78	0,0	19,03	14,03	19,2	1006,51	9,67	14,03	18,86	16,01	1,8	0,00	0,0
2017-06-16 07:00	118	37	77	1,8	19,03	15,03	19,2	1006,51	10,43	15,03	18,86	16,94	2,2	0,00	0,0
2017-06-16 07:30	115	37	76	0,0	19,03	15,63	19,2	1006,51	10,81	15,63	18,86	17,47	2,4	0,00	0,0

Datum	Vindrikt °	Fukt inne Rh%	Fukt ute Rh%	Vindhast m/s	Temp in °C	Temp ute °C	Nb. Mån mm	Tryck Mbar	Daggp °C	Kyleffekt °C	Vix inne °C	Vix ute °C	Vindby m/s	Korr lufttryck	Nederb./dygn mm
2017-06-16 08:00	106	37	76	0,0	19,03	16,03	19,2	1006,51	11,19	16,03	18,86	17,87	2,0	0,00	0,0
2017-06-16 08:30	94	37	74	0,0	19,03	16,53	19,2	1006,51	11,25	16,53	18,86	18,24	2,2	0,00	0,0
2017-06-16 09:00	116	37	72	0,0	19,03	17,23	19,2	1006,51	11,49	17,23	18,86	18,80	2,0	0,00	0,0
2017-06-16 09:30	86	37	63	1,4	19,03	18,53	19,2	1006,51	10,62	18,53	18,86	19,54	3,9	0,00	0,0
2017-06-16 10:00	144	37	58	2,4	19,03	19,13	19,2	1006,51	9,88	18,37	18,86	19,85	4,9	0,00	0,0
2017-06-16 10:30	94	37	55	0,0	19,03	20,03	19,2	1006,51	9,88	20,03	18,86	20,58	5,0	0,00	0,0
2017-06-16 11:00	154	37	52	1,4	19,03	20,73	19,2	1006,51	9,64	20,73	18,86	21,13	3,7	0,00	0,0
2017-06-16 11:30	120	37	49	1,6	19,03	20,53	19,2	1006,51	8,52	20,53	18,86	20,77	4,3	0,00	0,0
2017-06-16 12:00	110	37	51	0,0	19,03	20,83	19,2	1006,51	9,42	20,83	18,86	21,17	2,2	0,00	0,0
2017-06-16 12:30	113	37	44	2,2	19,13	21,73	19,2	1006,51	7,91	21,73	18,96	21,74	2,6	0,00	0,0
2017-06-16 13:00	128	37	39	2,4	19,13	22,63	19,2	1006,51	6,81	22,06	18,96	22,42	3,1	0,00	0,0
2017-06-16 13:30	108	37	42	0,0	19,13	22,03	19,2	1006,51	7,44	22,03	18,96	21,95	2,6	0,00	0,0
2017-06-16 14:00	182	37	39	0,0	19,13	22,53	19,2	1006,51	6,72	22,53	18,96	22,32	2,8	0,00	0,0
2017-06-16 14:30	127	37	41	1,2	19,13	22,13	19,2	1006,51	7,15	22,13	18,96	22,00	1,6	0,00	0,0
2017-06-16 15:00	103	37	45	0,0	19,13	21,73	19,2	1006,51	8,26	21,73	18,96	21,78	2,2	0,00	0,0
2017-06-16 15:30	84	38	49	0,0	19,13	20,43	19,2	1006,51	8,42	20,43	19,00	20,67	2,2	0,00	0,0
2017-06-16 16:00	101	38	49	0,0	19,13	20,23	19,2	1006,51	8,24	20,23	19,00	20,47	2,2	0,00	0,0
2017-06-16 16:30	135	38	52	2,2	19,13	20,03	19,2	1006,51	8,99	20,03	19,00	20,42	3,1	0,00	0,0
2017-06-16 17:00	127	38	54	2,2	19,23	19,83	19,2	1006,51	9,40	19,83	19,10	20,33	4,7	0,00	0,0
2017-06-16 17:30	116	38	49	3,9	19,23	20,53	19,2	1006,51	8,52	18,45	19,10	20,77	4,9	0,00	0,0
2017-06-16 18:00	112	38	53	1,8	19,23	20,43	19,2	1006,51	9,66	20,43	19,10	20,88	4,3	0,00	0,0
2017-06-16 18:30	123	38	50	1,2	19,23	19,93	19,2	1007,51	8,29	19,93	19,10	20,22	4,5	0,00	0,0
2017-06-16 19:00	133	38	55	2,6	19,23	19,13	19,2	1007,51	9,04	18,37	19,10	19,68	4,5	0,00	0,0
2017-06-16 19:30	184	38	57	0,0	19,23	18,63	19,2	1007,51	9,14	18,63	19,10	19,29	4,1	0,00	0,0
2017-06-16 20:00	313	38	70	1,2	19,23	17,03	19,2	1008,51	10,86	17,03	19,10	18,47	3,9	0,00	0,0
2017-06-16 20:30	328	38	75	3,9	19,23	15,63	19,2	1008,51	10,60	12,74	19,10	17,40	4,5	0,00	0,0
2017-06-16 21:00	351	38	71	1,4	19,23	15,63	19,2	1008,51	9,74	15,63	19,10	17,14	3,1	0,00	0,0
2017-06-16 21:30	341	38	77	1,8	19,23	14,43	19,2	1008,51	9,85	14,43	19,10	16,34	4,3	0,00	0,0
2017-06-16 22:00	341	38	85	0,0	19,23	14,03	19,2	1009,51	11,00	14,03	19,10	16,53	4,1	0,00	0,0
2017-06-16 22:30	302	38	86	0,0	19,23	13,83	19,2	1009,51	10,99	13,83	19,10	16,40	4,5	0,00	0,0
2017-06-16 23:00	312	38	87	2,6	19,13	13,83	19,2	1009,51	11,17	12,77	19,00	16,48	3,1	0,00	0,0
2017-06-16 23:30	317	38	88	0,0	19,13	13,53	19,2	1009,51	11,05	13,53	19,00	16,26	2,8	0,00	0,0
2017-06-17 00:00	316	38	91	0,0	19,13	13,12	19,2	1010,51	11,18	13,12	19,00	16,10	0,0	0,00	0,0
2017-06-17 00:30	316	38	93	0,0	19,13	12,82	19,2	1010,51	11,23	12,82	19,00	15,96	0,0	0,00	0,0
2017-06-17 01:00	320	38	94	0,0	19,13	12,82	19,2	1010,51	11,39	12,82	19,00	16,04	1,4	0,00	0,0
2017-06-17 01:30	296	38	93	0,0	19,13	12,52	19,2	1010,51	10,93	12,52	19,00	15,66	2,4	0,00	0,0
2017-06-17 02:00	313	38	94	1,8	19,13	12,32	19,2	1011,51	10,90	12,32	19,00	15,54	3,0	0,00	0,0
2017-06-17 02:30	278	38	94	1,4	19,13	12,02	19,2	1011,51	10,60	12,02	19,00	15,24	3,3	0,00	0,0
2017-06-17 03:00	320	38	95	0,0	19,13	11,82	19,2	1011,51	10,57	11,82	19,00	15,13	3,3	0,00	0,0
2017-06-17 03:30	329	38	96	2,8	19,13	11,72	19,2	1011,51	10,63	9,77	19,00	15,11	3,3	0,00	0,0
2017-06-17 04:00	319	38	94	1,8	19,03	11,72	19,2	1012,51	10,30	11,72	18,90	14,94	4,1	0,00	0,0
2017-06-17 04:30	269	38	93	1,8	19,03	11,32	19,2	1012,51	9,74	11,32	18,90	14,46	4,3	0,00	0,0
2017-06-17 05:00	273	38	91	2,6	19,03	11,02	19,2	1012,51	9,11	9,82	18,90	14,00	4,7	0,00	0,0
2017-06-17 05:30	296	38	93	1,8	19,03	10,72	19,2	1012,51	9,15	10,72	18,90	13,86	4,5	0,00	0,0
2017-06-17 06:00	295	38	95	1,4	19,03	10,32	19,2	1012,51	9,08	10,32	18,90	13,62	4,7	0,00	0,0
2017-06-17 06:30	302	38	96	3,3	18,93	10,22	19,2	1013,51	9,14	7,28	18,80	13,61	5,0	0,00	0,0

Datum	Vindrikt °	Fukt inne Rh%	Fukt ute Rh%	Vindhast m/s	Temp in °C	Temp ute °C	Nb. Mån mm	Tryck Mbar	Dagpp °C	Kyleffekt °C	Vix inne °C	Vix ute °C	Vindby m/s	Korr lufttryck	Nederb./dygn mm
2017-06-17 07:00	278	38	97	1,4	18,93	10,02	19,2	1013,51	9,10	10,02	18,80	13,49	4,7	0,00	0,0
2017-06-17 07:30	339	38	98	2,0	18,93	9,82	19,8	1013,51	9,06	9,82	18,80	13,38	4,5	0,60	0,6
2017-06-17 08:00	332	38	98	1,6	18,93	9,92	19,8	1013,51	9,16	9,92	18,80	13,48	4,5	0,60	0,6
2017-06-17 08:30	312	38	99	1,8	18,83	9,92	19,8	1013,51	9,32	9,92	18,70	13,57	4,1	0,00	0,6
2017-06-17 09:00	313	38	98	2,0	18,83	10,32	19,8	1014,51	9,56	10,32	18,70	13,88	4,3	0,00	0,6
2017-06-17 09:30	315	38	96	1,8	18,83	10,52	19,8	1014,51	9,44	10,52	18,70	13,91	4,1	0,00	0,6
2017-06-17 10:00	287	38	93	1,6	18,83	10,82	19,8	1014,51	9,25	10,82	18,70	13,96	4,3	0,00	0,6
2017-06-17 10:30	269	38	89	2,2	18,83	11,02	19,8	1014,51	8,77	11,02	18,70	13,84	5,0	0,00	0,6
2017-06-17 11:00	292	38	85	3,1	18,83	11,22	19,8	1014,51	8,27	9,22	18,70	13,73	5,2	0,00	0,6
2017-06-17 11:30	282	38	84	1,8	18,83	12,22	19,8	1014,51	9,06	12,22	18,70	14,65	4,5	0,00	0,6
2017-06-17 12:00	320	38	76	1,4	18,93	13,33	19,8	1014,51	8,59	13,33	18,80	15,17	5,4	0,00	0,6
2017-06-17 12:30	242	38	74	1,4	18,93	13,23	19,8	1014,51	8,08	13,23	18,80	14,93	4,7	0,00	0,6
2017-06-17 13:00	276	38	69	1,4	18,93	14,23	19,8	1014,51	7,97	14,23	18,80	15,60	3,1	0,00	0,6
2017-06-17 13:30	255	38	68	1,8	18,93	14,93	19,8	1014,51	8,41	14,93	18,80	16,24	3,3	0,00	0,6
2017-06-17 14:00	260	38	59	2,4	18,93	15,23	19,8	1014,51	6,51	14,25	18,80	16,00	3,7	0,00	0,6
2017-06-17 14:30	274	38	62	2,4	18,93	15,43	19,8	1014,51	7,46	14,46	18,80	16,37	3,3	0,00	0,6
2017-06-17 15:00	285	38	64	1,6	18,93	14,93	19,8	1014,51	7,47	14,93	18,80	15,99	4,7	0,00	0,6
2017-06-17 15:30	261	38	60	1,6	19,03	15,13	19,8	1014,51	6,67	15,13	18,90	15,96	3,3	0,00	0,6
2017-06-17 16:00	296	38	60	1,8	19,03	14,93	19,8	1013,51	6,48	14,93	18,90	15,76	2,6	0,00	0,6
2017-06-17 16:30	291	38	57	0,0	19,03	15,13	19,8	1013,51	5,89	15,13	18,90	15,79	3,3	0,00	0,6
2017-06-17 17:00	286	38	57	1,2	19,03	15,13	19,8	1013,51	5,89	15,13	18,90	15,79	3,9	0,00	0,6
2017-06-17 17:30	356	38	59	0,0	19,03	14,43	19,8	1013,51	5,76	14,43	18,90	15,20	3,5	0,00	0,6
2017-06-17 18:00	291	38	59	0,0	19,03	14,43	19,8	1013,51	5,76	14,43	18,90	15,20	3,1	0,00	0,6
2017-06-17 18:30	343	38	60	0,0	19,03	14,03	19,8	1013,51	5,64	14,03	18,90	14,86	3,3	0,00	0,6
2017-06-17 19:00	351	38	62	0,0	19,03	14,23	19,8	1012,51	6,33	14,23	18,90	15,17	2,4	0,00	0,6
2017-06-17 19:30	351	38	65	0,0	19,03	14,23	19,8	1012,51	7,05	14,23	18,90	15,35	0,0	0,00	0,6
2017-06-17 20:00	351	38	68	0,0	19,03	14,03	19,8	1012,51	7,55	14,03	18,90	15,34	0,0	0,00	0,6
2017-06-17 20:30	351	38	71	0,0	19,03	13,93	19,8	1012,51	8,12	13,93	18,90	15,43	0,0	0,00	0,6
2017-06-17 21:00	351	38	75	0,0	19,03	13,63	19,8	1012,51	8,67	13,63	18,90	15,40	0,0	0,00	0,6
2017-06-17 21:30	351	38	81	0,0	19,03	13,12	19,8	1011,51	9,38	13,12	18,90	15,33	0,0	0,00	0,6
2017-06-17 22:00	351	38	85	0,0	19,03	12,72	19,8	1011,51	9,73	12,72	18,90	15,23	0,0	0,00	0,6
2017-06-17 22:30	351	38	87	0,0	19,03	12,42	19,8	1011,51	9,80	12,42	18,90	15,08	0,0	0,00	0,6
2017-06-17 23:00	351	38	88	0,0	19,03	11,92	19,8	1011,51	9,48	11,92	18,90	14,66	0,0	0,00	0,6
2017-06-17 23:30	351	38	89	0,0	19,03	11,62	19,8	1011,51	9,36	11,62	18,90	14,44	0,0	0,00	0,6
2017-06-18 00:00	351	38	90	0,0	19,03	11,62	19,8	1011,51	9,53	11,62	18,90	14,52	0,0	0,00	0,0
2017-06-18 00:30	351	38	91	0,0	19,03	11,42	19,8	1011,51	9,51	11,42	18,90	14,40	0,0	0,00	0,0
2017-06-18 01:00	351	38	90	0,0	19,03	11,02	19,8	1011,51	8,94	11,02	18,90	13,92	1,2	0,00	0,0
2017-06-18 01:30	351	38	91	0,0	19,03	11,02	19,8	1010,51	9,11	11,02	18,90	14,00	0,0	0,00	0,0
2017-06-18 02:00	351	38	91	0,0	19,03	10,52	19,8	1010,51	8,62	10,52	18,90	13,50	0,0	0,00	0,0
2017-06-18 02:30	351	38	92	0,0	19,03	10,22	19,8	1010,51	8,49	10,22	18,90	13,28	0,0	0,00	0,0
2017-06-18 03:00	351	38	93	0,0	19,03	9,82	19,8	1010,51	8,26	9,82	18,90	12,96	0,0	0,00	0,0
2017-06-18 03:30	351	38	94	0,0	19,03	9,82	19,8	1010,51	8,42	9,82	18,90	13,04	0,0	0,00	0,0
2017-06-18 04:00	160	38	95	0,0	19,03	9,92	19,8	1010,51	8,68	9,92	18,90	13,22	2,4	0,00	0,0
2017-06-18 04:30	132	38	96	0,0	19,03	10,22	19,8	1010,51	9,14	10,22	18,90	13,61	1,8	0,00	0,0
2017-06-18 05:00	134	38	96	0,0	19,03	11,62	19,8	1009,51	10,53	11,62	18,90	15,01	1,2	0,00	0,0
2017-06-18 05:30	142	38	95	0,0	19,03	11,62	19,8	1009,51	10,37	11,62	18,90	14,93	1,2	0,00	0,0

Datum	Vindrikt °	Fukt inne Rh%	Fukt ute Rh%	Vindhast m/s	Temp in °C	Temp ute °C	Nb. Mån mm	Tryck Mbar	Dagpp °C	Kyleffekt °C	Vix inne °C	Vix ute °C	Vindby m/s	Korr lufttryck	Nederb./dygn mm
2017-06-18 06:00	158	38	95	0,0	19,03	12,02	19,8	1009,51	10,77	12,02	18,90	15,33	1,6	0,00	0,0
2017-06-18 06:30	179	38	95	0,0	19,03	12,52	19,8	1009,51	11,26	12,52	18,90	15,83	1,4	0,00	0,0
2017-06-18 07:00	269	38	91	1,2	19,03	12,72	19,8	1009,51	10,79	12,72	18,90	15,70	2,0	0,00	0,0
2017-06-18 07:30	292	38	87	1,8	19,03	13,12	19,8	1009,51	10,48	13,12	18,90	15,78	2,6	0,00	0,0
2017-06-18 08:00	314	38	83	1,8	19,03	13,33	19,8	1009,51	9,95	13,33	18,90	15,68	4,9	0,00	0,0
2017-06-18 08:30	282	38	80	1,2	19,03	13,53	19,8	1010,51	9,57	13,53	18,90	15,66	3,7	0,00	0,0
2017-06-18 09:00	248	38	91	2,0	19,03	11,92	21,0	1010,51	10,00	11,92	18,90	14,90	5,4	1,20	1,2
2017-06-18 09:30	324	38	98	0,0	19,03	12,12	21,0	1010,51	11,35	12,12	18,90	15,68	3,5	1,20	1,2
2017-06-18 10:00	268	38	95	1,6	19,03	12,82	21,0	1010,51	11,56	12,82	18,90	16,13	3,0	0,00	1,2
2017-06-18 10:30	306	38	87	1,8	19,03	12,92	21,0	1010,51	10,29	12,92	18,90	15,58	4,1	0,00	1,2
2017-06-18 11:00	312	38	81	2,4	19,03	13,23	21,6	1010,51	9,47	12,14	18,90	15,43	6,6	0,60	1,8
2017-06-18 11:30	268	39	87	3,3	19,03	12,92	21,6	1011,51	10,29	10,33	18,95	15,58	5,4	0,60	1,8
2017-06-18 12:00	272	39	70	1,8	19,03	13,33	21,6	1011,51	7,33	13,33	18,95	14,77	6,8	0,00	1,8
2017-06-18 12:30	309	38	69	2,4	18,93	13,02	21,6	1011,51	6,82	11,93	18,80	14,40	7,7	0,00	1,8
2017-06-18 13:00	289	38	65	2,6	18,93	13,02	21,6	1011,51	5,92	11,93	18,80	14,15	8,1	0,00	1,8
2017-06-18 13:30	335	38	64	3,7	18,93	13,12	21,6	1011,51	5,77	9,82	18,80	14,19	6,0	0,00	1,8
2017-06-18 14:00	319	38	60	4,3	18,93	13,53	21,6	1011,51	5,17	9,56	18,80	14,36	8,5	0,00	1,8
2017-06-18 14:30	287	38	58	2,8	18,93	13,73	21,6	1011,51	4,85	11,95	18,80	14,44	6,9	0,00	1,8
2017-06-18 15:00	298	38	54	2,4	18,93	13,63	21,6	1011,51	3,68	12,56	18,80	14,12	6,4	0,00	1,8
2017-06-18 15:30	277	38	53	2,4	18,93	13,73	21,6	1011,51	3,49	12,67	18,80	14,17	6,6	0,00	1,8
2017-06-18 16:00	308	38	50	3,9	18,93	14,83	21,6	1011,51	3,62	11,80	18,80	15,12	6,8	0,00	1,8
2017-06-18 16:30	315	38	50	2,0	18,93	14,53	21,6	1011,51	3,35	14,53	18,80	14,82	5,8	0,00	1,8
2017-06-18 17:00	325	37	52	3,5	18,93	13,53	21,6	1011,51	3,02	11,01	18,76	13,92	6,0	0,00	1,8
2017-06-18 17:30	351	37	55	4,3	18,93	13,43	21,6	1011,51	3,77	9,44	18,76	13,98	6,9	0,00	1,8
2017-06-18 18:00	269	37	57	2,8	18,93	12,82	21,6	1012,51	3,75	10,97	18,76	13,49	7,5	0,00	1,8
2017-06-18 18:30	318	37	58	2,4	18,83	13,53	21,6	1012,51	4,66	12,46	18,66	14,24	6,6	0,00	1,8
2017-06-18 19:00	278	37	56	2,8	18,83	13,83	21,6	1011,51	4,41	12,06	18,66	14,43	6,6	0,00	1,8
2017-06-18 19:30	311	37	57	4,3	18,83	12,52	21,6	1011,51	3,47	8,36	18,66	13,19	7,3	0,00	1,8
2017-06-18 20:00	262	37	61	3,7	18,83	11,92	21,6	1011,51	3,92	8,42	18,66	12,81	6,4	0,00	1,8
2017-06-18 20:30	258	37	65	3,3	18,73	11,62	21,6	1012,51	4,59	8,86	18,56	12,75	6,2	0,00	1,8
2017-06-18 21:00	314	37	68	2,4	18,73	11,72	21,6	1011,51	5,36	10,56	18,56	13,04	6,4	0,00	1,8
2017-06-18 21:30	309	37	68	2,2	18,73	11,52	21,6	1012,51	5,17	11,52	18,56	12,84	5,0	0,00	1,8
2017-06-18 22:00	317	37	72	1,8	18,73	10,62	21,6	1011,51	5,17	10,62	18,56	12,20	3,7	0,00	1,8
2017-06-18 22:30	331	37	76	1,6	18,73	10,12	21,6	1011,51	5,50	10,12	18,56	11,97	4,5	0,00	1,8
2017-06-18 23:00	300	37	78	1,2	18,73	9,52	21,6	1011,51	5,31	9,52	18,56	11,51	3,1	0,00	1,8
2017-06-18 23:30	304	37	80	1,8	18,73	9,42	21,6	1012,51	5,60	9,42	18,56	11,55	4,1	0,00	1,8
2017-06-19 00:00	294	37	77	2,4	18,73	9,42	21,6	1012,51	5,02	8,13	18,56	11,34	4,9	0,00	0,0
2017-06-19 00:30	323	37	78	3,0	18,63	9,12	21,6	1011,51	4,93	6,93	18,46	11,11	4,7	0,00	0,0
2017-06-19 01:00	284	37	77	1,2	18,63	8,92	21,6	1012,51	4,54	8,92	18,46	10,84	3,1	0,00	0,0
2017-06-19 01:30	320	37	78	0,0	18,63	8,62	21,6	1012,51	4,44	8,62	18,46	10,61	4,1	0,00	0,0
2017-06-19 02:00	317	37	78	0,0	18,63	8,92	21,6	1012,51	4,73	8,92	18,46	10,91	3,0	0,00	0,0
2017-06-19 02:30	316	37	80	0,0	18,63	8,42	21,6	1011,51	4,62	8,42	18,46	10,55	2,0	0,00	0,0
2017-06-19 03:00	229	37	84	0,0	18,63	8,22	21,6	1011,51	5,16	8,22	18,46	10,65	1,6	0,00	0,0
2017-06-19 03:30	328	37	85	2,0	18,63	8,22	21,6	1011,51	5,33	8,22	18,46	10,72	3,1	0,00	0,0
2017-06-19 04:00	283	37	85	0,0	18,63	8,22	21,6	1011,51	5,33	8,22	18,46	10,72	4,9	0,00	0,0
2017-06-19 04:30	268	37	87	1,2	18,53	8,32	21,6	1012,51	5,78	8,32	18,36	10,98	3,9	0,00	0,0

Datum	Vindrikt °	Fukt inne Rh%	Fukt ute Rh%	Vindhast m/s	Temp in °C	Temp ute °C	Nb. Mån mm	Tryck Mbar	Dagpp °C	Kyleffekt °C	Vix inne °C	Vix ute °C	Vindby m/s	Korr lufttryck	Nederb./dygn mm
2017-06-19 05:00	308	37	81	1,6	18,53	9,22	21,6	1012,51	5,59	9,22	18,36	11,43	4,9	0,00	0,0
2017-06-19 05:30	273	37	80	1,4	18,53	9,02	21,6	1011,51	5,21	9,02	18,36	11,15	3,5	0,00	0,0
2017-06-19 06:00	305	37	77	1,2	18,53	9,92	21,6	1012,51	5,51	9,92	18,36	11,84	4,1	0,00	0,0
2017-06-19 06:30	307	37	81	0,0	18,53	9,22	21,6	1012,51	5,59	9,22	18,36	11,43	3,0	0,00	0,0
2017-06-19 07:00	301	37	83	0,0	18,53	9,02	21,6	1012,51	5,76	9,02	18,36	11,37	2,4	0,00	0,0
2017-06-19 07:30	320	37	88	0,0	18,53	8,72	21,6	1012,51	6,34	8,72	18,36	11,46	2,6	0,00	0,0
2017-06-19 08:00	293	37	93	0,0	18,53	8,92	21,6	1012,51	7,37	8,92	18,36	12,06	2,0	0,00	0,0
2017-06-19 08:30	291	37	92	1,2	18,53	8,62	22,2	1012,51	6,91	8,62	18,36	11,68	4,3	0,60	0,6
2017-06-19 09:00	323	37	90	0,0	18,53	9,62	22,2	1012,51	7,57	9,62	18,36	12,51	4,1	0,60	0,6
2017-06-19 09:30	338	37	82	2,2	18,53	10,32	22,2	1012,51	6,84	10,32	18,36	12,60	4,1	0,00	0,6
2017-06-19 10:00	252	37	75	1,8	18,53	11,12	22,2	1012,51	6,27	11,12	18,36	12,90	4,9	0,00	0,6
2017-06-19 10:30	296	37	74	2,4	18,43	10,52	22,2	1012,51	5,49	9,29	18,26	12,23	4,5	0,00	0,6
2017-06-19 11:00	266	37	76	1,8	18,43	10,52	22,2	1013,51	5,89	10,52	18,26	12,37	4,5	0,00	0,6
2017-06-19 11:30	312	37	79	2,8	18,43	10,72	22,2	1013,51	6,67	8,67	18,26	12,78	5,4	0,00	0,6
2017-06-19 12:00	263	37	75	0,0	18,43	10,92	22,2	1012,51	6,08	10,92	18,26	12,70	4,7	0,00	0,6
2017-06-19 12:30	356	37	68	2,0	18,43	11,72	22,2	1012,51	5,36	11,72	18,26	13,04	5,0	0,00	0,6
2017-06-19 13:00	267	37	68	2,4	18,43	12,32	22,2	1012,51	5,93	11,19	18,26	13,64	6,0	0,00	0,6
2017-06-19 13:30	256	37	68	3,0	18,43	12,12	22,2	1012,51	5,74	10,20	18,26	13,44	6,2	0,00	0,6
2017-06-19 14:00	265	37	80	2,0	18,43	11,42	22,2	1012,51	7,54	11,42	18,26	13,55	6,4	0,00	0,6
2017-06-19 14:30	302	37	72	4,1	18,43	11,22	22,2	1012,51	5,75	6,79	18,26	12,80	6,4	0,00	0,6
2017-06-19 15:00	251	37	70	2,6	18,43	12,02	22,2	1012,51	6,09	10,87	18,26	13,47	6,9	0,00	0,6
2017-06-19 15:30	299	37	61	3,0	18,43	12,62	22,2	1011,51	4,58	10,75	18,26	13,51	4,9	0,00	0,6
2017-06-19 16:00	225	37	58	3,1	18,43	13,12	22,2	1011,51	4,29	11,30	18,26	13,84	5,6	0,00	0,6
2017-06-19 16:30	267	37	62	3,9	18,43	12,82	22,2	1011,51	5,01	9,47	18,26	13,77	5,8	0,00	0,6
2017-06-19 17:00	312	37	61	2,8	18,43	12,92	22,2	1011,51	4,86	11,08	18,26	13,81	5,4	0,00	0,6
2017-06-19 17:30	315	37	58	2,0	18,43	12,92	22,2	1010,51	4,10	12,92	18,26	13,64	4,5	0,00	0,6
2017-06-19 18:00	296	37	61	2,0	18,43	12,42	22,2	1010,51	4,39	12,42	18,26	13,31	4,9	0,00	0,6
2017-06-19 18:30	310	37	65	3,7	18,43	12,52	22,2	1010,51	5,44	9,12	18,26	13,65	4,9	0,00	0,6
2017-06-19 19:00	315	37	65	1,2	18,43	12,12	22,2	1010,51	5,06	12,12	18,26	13,25	4,1	0,00	0,6
2017-06-19 19:30	302	37	62	0,0	18,43	12,02	22,2	1009,51	4,26	12,02	18,26	12,97	5,4	0,00	0,6
2017-06-19 20:00	316	37	62	1,6	18,43	12,22	22,2	1009,51	4,45	12,22	18,26	13,17	3,1	0,00	0,6
2017-06-19 20:30	331	37	67	1,2	18,43	11,32	22,2	1009,51	4,76	11,32	18,26	12,57	3,0	0,00	0,6
2017-06-19 21:00	272	37	70	0,0	18,43	10,92	22,2	1008,51	5,04	10,92	18,26	12,37	1,8	0,00	0,6
2017-06-19 21:30	304	37	72	0,0	18,43	10,32	22,2	1008,51	4,89	10,32	18,26	11,90	2,0	0,00	0,6
2017-06-19 22:00	327	37	75	0,0	18,43	10,02	22,2	1008,51	5,21	10,02	18,26	11,80	2,0	0,00	0,6
2017-06-19 22:30	321	37	76	0,0	18,43	9,82	22,2	1007,51	5,21	9,82	18,26	11,67	2,8	0,00	0,6
2017-06-19 23:00	330	37	80	0,0	18,43	9,32	22,2	1007,51	5,50	9,32	18,26	11,45	2,4	0,00	0,6
2017-06-19 23:30	329	37	84	0,0	18,43	8,92	22,2	1007,51	5,84	8,92	18,26	11,35	0,0	0,00	0,6
2017-06-20 00:00	329	37	86	0,0	18,43	8,82	22,2	1006,51	6,09	8,82	18,26	11,40	0,0	0,00	0,0
2017-06-20 00:30	329	37	89	0,0	18,43	8,42	24,0	1006,51	6,22	8,42	18,26	11,23	0,0	1,80	1,8
2017-06-20 01:00	330	37	93	0,0	18,43	8,02	24,6	1006,51	6,48	8,02	18,26	11,16	0,0	2,40	2,4
2017-06-20 01:30	351	37	97	0,0	18,33	7,72	26,4	1006,51	6,82	7,72	18,16	11,19	2,6	2,40	4,2
2017-06-20 02:00	351	37	97	0,0	18,33	7,82	26,4	1006,51	6,92	7,82	18,16	11,29	0,0	1,80	4,2
2017-06-20 02:30	351	37	96	0,0	18,33	7,82	26,4	1006,51	6,76	7,82	18,16	11,21	0,0	0,00	4,2
2017-06-20 03:00	351	37	96	0,0	18,33	7,42	26,4	1006,51	6,36	7,42	18,16	10,81	0,0	0,00	4,2
2017-06-20 03:30	351	37	97	0,0	18,33	7,02	26,4	1005,51	6,12	7,02	18,16	10,49	0,0	0,00	4,2

Datum	Vindrikt °	Fukt inne Rh%	Fukt ute Rh%	Vindhast m/s	Temp in °C	Temp ute °C	Nb. Mån mm	Tryck Mbar	Daggp °C	Kyleffekt °C	Vix inne °C	Vix ute °C	Vindby m/s	Korr lufttryck	Nederb./dygn mm
2017-06-20 04:00	346	37	98	0,0	18,33	6,82	26,4	1005,51	6,08	6,82	18,16	10,38	0,0	0,00	4,2
2017-06-20 04:30	331	37	98	0,0	18,33	6,62	26,4	1005,51	5,88	6,62	18,16	10,18	1,6	0,00	4,2
2017-06-20 05:00	327	37	98	0,0	18,23	6,62	26,4	1005,51	5,88	6,62	18,06	10,18	2,0	0,00	4,2
2017-06-20 05:30	301	37	99	1,4	18,23	6,82	26,4	1005,51	6,23	6,82	18,06	10,46	2,6	0,00	4,2
2017-06-20 06:00	319	37	93	1,2	18,23	7,72	26,4	1004,51	6,19	7,72	18,06	10,86	3,7	0,00	4,2
2017-06-20 06:30	301	37	87	3,5	18,23	8,52	26,4	1004,51	5,97	5,36	18,06	11,18	4,7	0,00	4,2
2017-06-20 07:00	315	37	81	2,6	18,33	8,72	26,4	1004,51	5,10	7,39	18,16	10,92	4,5	0,00	4,2
2017-06-20 07:30	308	37	77	2,8	18,33	9,32	26,4	1004,51	4,93	7,14	18,16	11,24	5,6	0,00	4,2
2017-06-20 08:00	293	37	75	3,5	18,43	9,52	26,4	1004,51	4,73	6,49	18,26	11,30	6,9	0,00	4,2
2017-06-20 08:30	305	37	74	3,0	18,33	10,02	26,4	1004,51	5,01	7,91	18,16	11,73	5,8	0,00	4,2
2017-06-20 09:00	347	37	72	2,2	18,33	9,42	26,4	1004,51	4,02	9,42	18,16	11,00	6,6	0,00	4,2
2017-06-20 09:30	297	36	72	1,8	18,33	9,62	26,4	1004,51	4,21	9,62	18,12	11,20	7,9	0,00	4,2
2017-06-20 10:00	309	36	72	1,4	18,23	9,52	26,4	1004,51	4,12	9,52	18,02	11,10	4,7	0,00	4,2
2017-06-20 10:30	265	36	70	2,0	18,23	9,52	26,4	1004,51	3,70	9,52	18,02	10,97	6,6	0,00	4,2
2017-06-20 11:00	317	36	72	1,6	18,23	9,32	26,4	1004,51	3,93	9,32	18,02	10,90	4,1	0,00	4,2
2017-06-20 11:30	254	36	72	1,6	18,23	9,62	26,4	1004,51	4,21	9,62	18,02	11,20	5,0	0,00	4,2
2017-06-20 12:00	271	36	68	2,8	18,13	9,32	26,4	1004,51	3,08	7,14	17,92	10,64	5,8	0,00	4,2
2017-06-20 12:30	320	36	69	2,0	18,13	9,42	26,4	1004,51	3,39	9,42	17,92	10,80	6,4	0,00	4,2
2017-06-20 13:00	286	36	64	2,8	18,13	9,62	26,4	1004,51	2,47	7,47	17,92	10,69	6,9	0,00	4,2
2017-06-20 13:30	280	36	66	2,0	18,03	9,82	26,4	1004,51	3,11	9,82	17,82	11,01	6,4	0,00	4,2
2017-06-20 14:00	315	36	63	3,3	18,03	10,92	26,4	1004,51	3,46	8,07	17,82	11,93	6,2	0,00	4,2
2017-06-20 14:30	301	36	63	3,0	18,03	10,62	26,4	1004,51	3,18	8,57	17,82	11,63	5,0	0,00	4,2
2017-06-20 15:00	293	36	69	4,7	18,03	9,82	26,4	1004,51	3,77	4,29	17,82	11,20	8,3	0,00	4,2
2017-06-20 15:30	332	36	68	3,9	18,03	10,02	26,4	1004,51	3,75	6,20	17,82	11,34	8,3	0,00	4,2
2017-06-20 16:00	308	36	73	4,7	18,03	9,62	26,4	1004,51	4,42	4,04	17,82	11,26	7,9	0,00	4,2
2017-06-20 16:30	312	36	79	4,5	18,03	8,82	26,4	1004,51	4,83	3,05	17,82	10,88	7,7	0,00	4,2
2017-06-20 17:00	288	36	69	2,6	17,93	10,02	26,4	1004,51	3,96	8,76	17,72	11,40	6,4	0,00	4,2
2017-06-20 17:30	304	36	68	4,3	17,93	10,52	26,4	1004,51	4,22	5,95	17,72	11,84	6,8	0,00	4,2
2017-06-20 18:00	282	36	68	3,1	17,93	10,12	26,4	1004,51	3,84	8,02	17,72	11,44	9,6	0,00	4,2
2017-06-20 18:30	248	36	66	4,5	17,93	10,12	27,6	1004,51	3,40	4,66	17,72	11,31	7,7	1,20	5,4
2017-06-20 19:00	328	36	67	2,0	17,83	9,32	27,6	1004,51	2,86	9,32	17,62	10,57	6,6	1,20	5,4
2017-06-20 19:30	308	36	69	3,1	17,83	8,72	27,6	1004,51	2,72	6,49	17,62	10,10	6,0	0,00	5,4
2017-06-20 20:00	282	36	75	1,8	17,83	8,32	27,6	1005,51	3,57	8,32	17,62	10,10	7,5	0,00	5,4
2017-06-20 20:30	292	36	78	2,2	17,73	7,92	27,6	1005,51	3,76	7,92	17,52	9,91	5,4	0,00	5,4
2017-06-20 21:00	269	36	84	2,4	17,73	7,62	27,6	1005,51	4,57	6,23	17,52	10,05	4,3	0,00	5,4
2017-06-20 21:30	311	36	84	2,6	17,73	6,72	27,6	1005,51	3,69	5,28	17,52	9,15	5,2	0,00	5,4
2017-06-20 22:00	284	36	87	1,6	17,73	6,72	27,6	1005,51	4,21	6,72	17,52	9,38	4,3	0,00	5,4
2017-06-20 22:30	278	36	89	1,6	17,63	6,52	27,6	1005,51	4,35	6,52	17,42	9,33	6,0	0,00	5,4
2017-06-20 23:00	274	36	88	1,8	17,63	6,22	27,6	1005,51	3,89	6,22	17,42	8,95	4,1	0,00	5,4
2017-06-20 23:30	309	36	88	3,0	17,63	6,02	27,6	1005,51	3,69	3,54	17,42	8,75	4,5	0,00	5,4
2017-06-21 00:00	274	36	91	1,6	17,63	6,12	27,6	1005,51	4,28	6,12	17,42	9,09	5,0	0,00	0,0
2017-06-21 00:30	298	36	93	1,8	17,63	6,12	27,6	1005,51	4,60	6,12	17,42	9,26	6,6	0,00	0,0
2017-06-21 01:00	280	36	93	1,2	17,63	6,02	27,6	1005,51	4,50	6,02	17,42	9,16	4,3	0,00	0,0
2017-06-21 01:30	333	36	94	3,9	17,63	5,92	27,6	1006,51	4,56	1,42	17,42	9,14	5,0	0,00	0,0
2017-06-21 02:00	276	36	94	2,6	17,63	6,02	27,6	1006,51	4,66	4,54	17,42	9,24	5,6	0,00	0,0
2017-06-21 02:30	283	36	94	1,6	17,63	6,02	27,6	1006,51	4,66	6,02	17,42	9,24	6,0	0,00	0,0

Datum	Vindrikt °	Fukt inne Rh%	Fukt ute Rh%	Vindhast m/s	Temp in °C	Temp ute °C	Nb. Mån mm	Tryck Mbar	Dagpp °C	Kyleffekt °C	Vix inne °C	Vix ute °C	Vindby m/s	Korr lufttryck	Nederb./dygn mm
2017-06-21 03:00	317	36	94	1,8	17,63	5,92	27,6	1006,51	4,56	5,92	17,42	9,14	5,6	0,00	0,0
2017-06-21 03:30	307	36	93	2,2	17,63	5,92	27,6	1006,51	4,41	5,92	17,42	9,06	3,9	0,00	0,0
2017-06-21 04:00	316	36	93	0,0	17,63	5,92	27,6	1006,51	4,41	5,92	17,42	9,06	3,9	0,00	0,0
2017-06-21 04:30	311	36	90	1,2	17,63	5,92	27,6	1006,51	3,92	5,92	17,42	8,81	4,1	0,00	0,0
2017-06-21 05:00	288	36	90	0,0	17,63	6,42	27,6	1007,51	4,41	6,42	17,42	9,31	3,3	0,00	0,0
2017-06-21 05:30	0	36	87	3,9	17,63	6,72	27,6	1007,51	4,21	2,35	17,42	9,38	5,4	0,00	0,0
2017-06-21 06:00	312	36	82	2,2	17,63	7,12	27,6	1007,51	3,73	7,12	17,42	9,40	4,1	0,00	0,0
2017-06-21 06:30	248	36	70	2,8	17,63	9,32	27,6	1007,51	3,51	7,14	17,42	10,76	6,0	0,00	0,0
2017-06-21 07:00	325	36	78	0,0	17,83	8,12	27,6	1007,51	3,96	8,12	17,62	10,11	5,4	0,00	0,0
2017-06-21 07:30	278	36	81	2,6	17,93	8,52	27,6	1008,51	4,91	7,18	17,72	10,72	3,7	0,00	0,0
2017-06-21 08:00	327	36	74	1,4	18,03	8,72	27,6	1008,51	3,76	8,72	17,82	10,43	5,0	0,00	0,0
2017-06-21 08:30	271	36	77	1,6	18,03	8,52	27,6	1008,51	4,15	8,52	17,82	10,44	3,9	0,00	0,0
2017-06-21 09:00	310	36	78	1,8	18,03	9,02	27,6	1008,51	4,83	9,02	17,82	11,01	4,1	0,00	0,0
2017-06-21 09:30	294	36	76	0,0	18,03	8,92	27,6	1008,51	4,35	8,92	17,82	10,77	4,5	0,00	0,0
2017-06-21 10:00	295	36	75	2,8	18,03	9,92	27,6	1008,51	5,11	7,80	17,82	11,70	5,4	0,00	0,0
2017-06-21 10:30	287	36	71	3,1	18,03	9,52	27,6	1008,51	3,91	7,36	17,82	11,03	6,4	0,00	0,0
2017-06-21 11:00	304	36	72	2,0	18,03	9,32	27,6	1009,51	3,93	9,32	17,82	10,90	5,6	0,00	0,0
2017-06-21 11:30	356	36	69	2,2	18,03	10,02	27,6	1008,51	3,96	10,02	17,82	11,40	6,0	0,00	0,0
2017-06-21 12:00	312	36	75	2,8	17,93	9,22	27,6	1009,51	4,44	7,04	17,72	11,00	6,2	0,00	0,0
2017-06-21 12:30	301	36	77	5,0	17,93	9,32	27,6	1009,51	4,93	3,20	17,72	11,24	6,8	0,00	0,0
2017-06-21 13:00	317	36	77	2,6	17,93	9,32	27,6	1009,51	4,93	8,02	17,72	11,24	5,4	0,00	0,0
2017-06-21 13:30	320	36	76	3,0	17,93	10,02	27,6	1009,51	5,41	7,91	17,72	11,87	6,0	0,00	0,0
2017-06-21 14:00	309	36	73	1,8	17,93	10,32	27,6	1009,51	5,09	10,32	17,72	11,96	6,6	0,00	0,0
2017-06-21 14:30	295	36	74	3,0	17,93	10,12	27,6	1009,51	5,10	8,02	17,72	11,83	7,5	0,00	0,0
2017-06-21 15:00	295	36	73	2,6	17,83	10,02	27,6	1009,51	4,80	8,76	17,62	11,66	7,9	0,00	0,0
2017-06-21 15:30	296	36	75	2,8	17,83	10,02	27,6	1009,51	5,21	7,91	17,62	11,80	9,0	0,00	0,0
2017-06-21 16:00	294	36	72	1,8	17,83	10,02	27,6	1009,51	4,60	10,02	17,62	11,60	7,9	0,00	0,0
2017-06-21 16:30	300	36	70	3,3	17,83	11,02	27,6	1009,51	5,13	8,19	17,62	12,47	7,3	0,00	0,0
2017-06-21 17:00	284	36	64	1,6	17,83	10,92	27,6	1009,51	3,70	10,92	17,62	11,99	8,7	0,00	0,0
2017-06-21 17:30	305	36	64	5,2	17,83	11,32	27,6	1009,51	4,08	5,71	17,62	12,39	6,6	0,00	0,0
2017-06-21 18:00	315	36	66	2,8	17,73	10,52	27,6	1009,51	3,78	8,46	17,52	11,71	6,8	0,00	0,0
2017-06-21 18:30	303	36	63	3,0	17,73	10,52	27,6	1009,51	3,09	8,46	17,52	11,53	7,1	0,00	0,0
2017-06-21 19:00	293	36	66	3,3	17,73	10,12	27,6	1009,51	3,40	7,17	17,52	11,31	6,6	0,00	0,0
2017-06-21 19:30	276	36	66	3,1	17,73	10,02	27,6	1009,51	3,30	7,91	17,52	11,21	6,0	0,00	0,0
2017-06-21 20:00	319	36	68	2,6	17,73	9,82	27,6	1009,51	3,56	8,55	17,52	11,14	6,0	0,00	0,0
2017-06-21 20:30	351	36	72	2,4	17,73	9,12	27,6	1009,51	3,74	7,81	17,52	10,70	5,4	0,00	0,0
2017-06-21 21:00	323	36	72	1,8	17,73	8,72	27,6	1009,51	3,35	8,72	17,52	10,30	5,0	0,00	0,0
2017-06-21 21:30	280	36	74	1,2	17,73	8,42	27,6	1009,51	3,47	8,42	17,52	10,13	3,9	0,00	0,0
2017-06-21 22:00	304	36	74	1,6	17,73	8,22	27,6	1009,51	3,28	8,22	17,52	9,93	5,2	0,00	0,0
2017-06-21 22:30	326	36	76	1,2	17,73	8,02	27,6	1009,51	3,48	8,02	17,52	9,87	4,7	0,00	0,0
2017-06-21 23:00	311	36	77	0,0	17,63	7,82	27,6	1009,51	3,48	7,82	17,42	9,74	4,1	0,00	0,0
2017-06-21 23:30	272	36	81	1,8	17,63	7,32	27,6	1009,51	3,74	7,32	17,42	9,52	3,7	0,00	0,0
2017-06-22 00:00	310	36	85	0,0	17,63	6,82	27,6	1009,51	3,96	6,82	17,42	9,32	4,1	0,00	0,0
2017-06-22 00:30	301	36	88	0,0	17,63	6,42	27,6	1009,51	4,08	6,42	17,42	9,15	3,1	0,00	0,0
2017-06-22 01:00	301	36	89	1,2	17,63	6,62	27,6	1009,51	4,45	6,62	17,42	9,43	3,1	0,00	0,0
2017-06-22 01:30	297	36	89	0,0	17,63	6,72	27,6	1009,51	4,54	6,72	17,42	9,53	4,7	0,00	0,0

Datum	Vindrikt	Fukt inne	Fukt ute	Vindhast	Temp in	Temp ute	Nb. Mån	Tryck	Dagpp	Kyleffekt	Vix inne	Vix ute	Vindby	Korr lufttryck	Nederb./dygn
	°	Rh%	Rh%	m/s	°C	°C	mm	Mbar	°C	°C	°C	°C	m/s		mm
2017-06-22 02:00	321	36	90	0,0	17,63	6,72	27,6	1009,51	4,71	6,72	17,42	9,61	2,8	0,00	0,0
2017-06-22 02:30	326	36	91	2,4	17,63	6,62	27,6	1009,51	4,78	5,17	17,42	9,59	2,8	0,00	0,0
2017-06-22 03:00	299	36	92	0,0	17,63	6,62	27,6	1009,51	4,94	6,62	17,42	9,67	3,3	0,00	0,0
2017-06-22 03:30	331	36	94	2,0	17,63	6,52	27,6	1009,51	5,16	6,52	17,42	9,74	2,0	0,00	0,0
2017-06-22 04:00	288	36	93	0,0	17,63	6,72	27,6	1008,51	5,20	6,72	17,42	9,86	3,5	0,00	0,0
2017-06-22 04:30	302	36	90	0,0	17,63	6,62	27,6	1008,51	4,61	6,62	17,42	9,51	2,8	0,00	0,0
2017-06-22 05:00	298	36	79	1,8	17,53	7,72	27,6	1008,51	3,76	7,72	17,32	9,78	3,5	0,00	0,0
2017-06-22 05:30	324	36	69	2,2	17,53	7,72	27,6	1008,51	1,77	7,72	17,32	9,10	5,2	0,00	0,0
2017-06-22 06:00	320	36	77	1,8	17,53	8,02	27,6	1008,51	3,67	8,02	17,32	9,94	5,0	0,00	0,0
2017-06-22 06:30	306	36	73	0,0	17,53	9,12	27,6	1008,51	3,94	9,12	17,32	10,76	4,7	0,00	0,0
2017-06-22 07:00	285	36	75	0,0	17,73	8,82	27,6	1008,51	4,05	8,82	17,52	10,60	4,5	0,00	0,0
2017-06-22 07:30	294	36	72	0,0	17,93	8,72	27,6	1008,51	3,35	8,72	17,72	10,30	3,3	0,00	0,0
2017-06-22 08:00	298	36	66	2,2	18,03	8,52	27,6	1008,51	1,88	8,52	17,82	9,71	5,6	0,00	0,0
2017-06-22 08:30	316	36	64	1,6	18,03	9,02	27,6	1008,51	1,90	9,02	17,82	10,09	3,7	0,00	0,0
2017-06-22 09:00	325	36	63	1,6	18,03	9,32	27,6	1007,51	1,95	9,32	17,82	10,33	4,3	0,00	0,0
2017-06-22 09:30	323	36	60	3,3	18,03	9,52	27,6	1008,51	1,43	6,49	17,82	10,35	4,7	0,00	0,0
2017-06-22 10:00	347	36	57	3,3	18,03	10,62	27,6	1007,51	1,70	7,73	17,82	11,28	5,2	0,00	0,0
2017-06-22 10:30	309	36	57	2,2	18,03	11,22	27,6	1007,51	2,26	11,22	17,82	11,88	5,6	0,00	0,0
2017-06-22 11:00	347	36	56	3,0	18,03	10,52	27,6	1007,51	1,35	8,46	17,82	11,13	6,0	0,00	0,0
2017-06-22 11:30	310	36	54	2,0	18,03	11,72	27,6	1007,51	1,92	11,72	17,82	12,22	6,2	0,00	0,0
2017-06-22 12:00	303	36	54	1,8	18,03	11,42	27,6	1007,51	1,64	11,42	17,82	11,92	6,4	0,00	0,0
2017-06-22 12:30	266	36	52	2,8	18,03	11,82	27,6	1007,51	1,45	9,88	17,82	12,22	6,2	0,00	0,0
2017-06-22 13:00	324	36	49	2,0	18,03	13,23	27,6	1007,51	1,86	13,23	17,82	13,47	5,4	0,00	0,0
2017-06-22 13:30	267	36	54	1,8	18,03	13,53	27,6	1007,51	3,59	13,53	17,82	14,02	3,5	0,00	0,0
2017-06-22 14:00	263	36	51	0,0	18,03	13,63	27,6	1007,51	2,82	13,63	17,82	13,97	3,3	0,00	0,0
2017-06-22 14:30	351	36	53	0,0	18,03	12,12	27,6	1007,51	2,01	12,12	17,82	12,57	3,5	0,00	0,0
2017-06-22 15:00	302	36	49	1,4	18,03	13,73	27,6	1007,51	2,31	13,73	17,82	13,97	2,6	0,00	0,0
2017-06-22 15:30	321	36	51	0,0	18,03	13,73	27,6	1007,51	2,91	13,73	17,82	14,07	4,5	0,00	0,0
2017-06-22 16:00	356	36	48	2,4	18,03	13,73	27,6	1007,51	2,00	12,67	17,82	13,92	5,0	0,00	0,0
2017-06-22 16:30	327	36	51	0,0	18,03	13,33	27,6	1007,51	2,54	13,33	17,82	13,67	3,1	0,00	0,0
2017-06-22 17:00	342	36	47	1,8	18,03	13,73	27,6	1007,51	1,69	13,73	17,82	13,87	2,2	0,00	0,0
2017-06-22 17:30	345	36	47	2,0	18,03	13,53	27,6	1006,51	1,51	13,53	17,82	13,67	3,9	0,00	0,0
2017-06-22 18:00	351	36	44	0,0	18,03	13,83	27,6	1006,51	0,80	13,83	17,82	13,83	4,1	0,00	0,0
2017-06-22 18:30	347	36	48	0,0	18,03	13,12	27,6	1006,51	1,46	13,12	17,82	13,32	3,3	0,00	0,0
2017-06-22 19:00	338	36	42	3,3	18,03	14,33	27,6	1006,51	0,55	11,91	17,82	14,24	3,9	0,00	0,0
2017-06-22 19:30	338	36	43	0,0	18,03	14,43	27,6	1006,51	1,00	14,43	17,82	14,39	4,1	0,00	0,0
2017-06-22 20:00	345	36	42	0,0	18,03	14,43	27,6	1006,51	0,64	14,43	17,82	14,34	3,5	0,00	0,0
2017-06-22 20:30	342	36	42	0,0	18,03	13,83	27,6	1006,51	0,11	13,83	17,82	13,74	3,1	0,00	0,0
2017-06-22 21:00	344	36	42	0,0	18,03	13,83	27,6	1006,51	0,11	13,83	17,82	13,74	1,8	0,00	0,0
2017-06-22 21:30	343	36	44	0,0	18,03	13,93	27,6	1006,51	0,89	13,93	17,82	13,93	1,2	0,00	0,0
2017-06-22 22:00	342	36	50	0,0	18,03	12,22	27,6	1006,51	1,24	12,22	17,82	12,52	0,0	0,00	0,0
2017-06-22 22:30	342	36	57	0,0	18,03	10,12	27,6	1006,51	1,23	10,12	17,82	10,78	0,0	0,00	0,0
2017-06-22 23:00	342	36	61	0,0	18,03	8,72	27,6	1006,51	0,92	8,72	17,82	9,61	0,0	0,00	0,0
2017-06-22 23:30	342	36	63	0,0	18,03	8,52	27,6	1006,51	1,20	8,52	17,82	9,53	0,0	0,00	0,0
2017-06-23 00:00	19	36	66	0,0	18,03	8,32	27,6	1006,51	1,69	8,32	17,82	9,51	0,0	0,00	0,0
2017-06-23 00:30	19	36	69	0,0	17,93	7,72	27,6	1006,51	1,77	7,72	17,72	9,10	0,0	0,00	0,0

Datum	Vindrikt °	Fukt inne Rh%	Fukt ute Rh%	Vindhast m/s	Temp in °C	Temp ute °C	Nb. Mån mm	Tryck Mbar	Dagpp °C	Kyleffekt °C	Vix inne °C	Vix ute °C	Vindby m/s	Korr lufttryck	Nederb./dygn mm
2017-06-23 01:00	19	36	71	0,0	17,93	7,22	27,6	1006,51	1,71	7,22	17,72	8,73	0,0	0,00	0,0
2017-06-23 01:30	19	36	74	0,0	17,93	6,72	27,6	1006,51	1,83	6,72	17,72	8,43	0,0	0,00	0,0
2017-06-23 02:00	19	36	75	0,0	17,93	6,62	27,6	1006,51	1,93	6,62	17,72	8,40	0,0	0,00	0,0
2017-06-23 02:30	24	36	76	0,0	17,93	6,62	27,6	1006,51	2,13	6,62	17,72	8,47	0,0	0,00	0,0
2017-06-23 03:00	60	36	77	0,0	17,93	6,52	27,6	1006,51	2,22	6,52	17,72	8,44	0,0	0,00	0,0
2017-06-23 03:30	68	36	78	0,0	17,93	6,52	27,6	1006,51	2,41	6,52	17,72	8,51	0,0	0,00	0,0
2017-06-23 04:00	77	36	80	0,0	17,83	6,42	27,6	1006,51	2,68	6,42	17,62	8,55	0,0	0,00	0,0
2017-06-23 04:30	78	36	78	0,0	17,83	8,42	27,6	1006,51	4,25	8,42	17,62	10,41	0,0	0,00	0,0
2017-06-23 05:00	87	36	66	0,0	17,83	9,62	27,6	1006,51	2,92	9,62	17,62	10,81	1,2	0,00	0,0
2017-06-23 05:30	79	36	70	0,0	17,83	9,22	27,6	1006,51	3,41	9,22	17,62	10,66	1,2	0,00	0,0
2017-06-23 06:00	96	36	70	0,0	17,83	10,92	27,6	1005,51	5,04	10,92	17,62	12,37	1,6	0,00	0,0
2017-06-23 06:30	101	36	63	1,6	17,83	11,72	27,6	1005,51	4,22	11,72	17,62	12,73	2,2	0,00	0,0
2017-06-23 07:00	91	36	64	0,0	17,93	12,42	27,6	1005,51	5,11	12,42	17,72	13,49	3,0	0,00	0,0
2017-06-23 07:30	113	36	60	1,8	18,13	13,33	27,6	1006,51	4,99	13,33	17,92	14,16	3,5	0,00	0,0
2017-06-23 08:00	110	36	59	1,6	18,13	13,83	27,6	1005,51	5,20	13,83	17,92	14,60	4,5	0,00	0,0
2017-06-23 08:30	103	36	55	1,6	18,23	14,43	27,6	1005,51	4,69	14,43	18,02	14,98	4,5	0,00	0,0
2017-06-23 09:00	137	36	54	3,3	18,23	14,73	27,6	1005,51	4,69	12,37	18,02	15,22	5,4	0,00	0,0
2017-06-23 09:30	128	36	54	2,8	18,13	15,43	27,6	1005,51	5,34	13,81	17,92	15,93	5,6	0,00	0,0
2017-06-23 10:00	87	36	52	1,4	18,13	15,53	27,6	1005,51	4,86	15,53	17,92	15,92	5,8	0,00	0,0
2017-06-23 10:30	128	36	48	2,0	18,13	16,53	27,6	1005,51	4,55	16,53	17,92	16,72	4,9	0,00	0,0
2017-06-23 11:00	97	36	48	2,0	18,13	16,83	27,6	1005,51	4,83	16,83	17,92	17,02	6,2	0,00	0,0
2017-06-23 11:30	93	36	50	2,0	18,23	15,63	27,6	1005,51	4,35	15,63	18,02	15,92	5,2	0,00	0,0
2017-06-23 12:00	95	36	51	3,0	18,23	15,43	27,6	1004,51	4,47	13,81	18,02	15,77	5,0	0,00	0,0
2017-06-23 12:30	97	36	52	0,0	18,13	15,23	27,6	1004,51	4,58	15,23	17,92	15,62	4,9	0,00	0,0
2017-06-23 13:00	129	36	52	3,0	18,13	16,53	27,6	1004,51	5,78	15,01	17,92	16,92	4,5	0,00	0,0
2017-06-23 13:30	104	36	52	1,4	18,13	16,53	27,6	1004,51	5,78	16,53	17,92	16,92	4,9	0,00	0,0
2017-06-23 14:00	123	36	50	2,8	18,13	16,83	27,6	1003,51	5,45	15,34	17,92	17,12	4,3	0,00	0,0
2017-06-23 14:30	93	36	49	1,8	18,13	16,83	27,6	1003,51	5,14	16,83	17,92	17,07	4,9	0,00	0,0
2017-06-23 15:00	124	36	48	3,5	18,23	17,13	27,6	1003,51	5,10	15,08	18,02	17,32	4,3	0,00	0,0
2017-06-23 15:30	133	36	50	4,5	18,23	17,03	27,6	1003,51	5,63	13,21	18,02	17,32	5,4	0,00	0,0
2017-06-23 16:00	68	36	49	3,0	18,23	17,93	27,6	1003,51	6,15	16,54	18,02	18,17	6,4	0,00	0,0
2017-06-23 16:30	106	36	47	3,7	18,23	17,73	27,6	1002,51	5,32	15,19	18,02	17,87	7,1	0,00	0,0
2017-06-23 17:00	88	36	49	2,0	18,23	17,53	27,6	1002,51	5,78	17,53	18,02	17,77	4,9	0,00	0,0
2017-06-23 17:30	117	36	48	3,1	18,23	17,33	27,6	1002,51	5,28	15,89	18,02	17,52	6,2	0,00	0,0
2017-06-23 18:00	89	36	50	1,2	18,23	17,03	27,6	1002,51	5,63	17,03	18,02	17,32	5,6	0,00	0,0
2017-06-23 18:30	94	36	52	0,0	18,33	17,43	27,6	1001,51	6,60	17,43	18,12	17,82	4,5	0,00	0,0
2017-06-23 19:00	80	36	53	2,0	18,33	17,73	27,6	1001,51	7,18	17,73	18,12	18,17	5,0	0,00	0,0
2017-06-23 19:30	100	36	53	2,0	18,33	16,73	27,6	1001,51	6,25	16,73	18,12	17,17	7,3	0,00	0,0
2017-06-23 20:00	92	36	57	2,4	18,33	15,73	27,6	1001,51	6,45	14,78	18,12	16,39	5,2	0,00	0,0
2017-06-23 20:30	103	36	60	1,6	18,33	15,03	27,6	1000,51	6,58	15,03	18,12	15,86	5,0	0,00	0,0
2017-06-23 21:00	74	36	63	2,2	18,33	14,43	27,6	1000,51	6,76	14,43	18,12	15,43	4,7	0,00	0,0
2017-06-23 21:30	104	36	64	2,0	18,33	13,83	27,6	1000,51	6,44	13,83	18,12	14,89	5,2	0,00	0,0
2017-06-23 22:00	115	36	67	3,5	18,33	13,23	27,6	1000,51	6,57	10,67	18,12	14,48	5,2	0,00	0,0
2017-06-23 22:30	82	36	69	2,4	18,33	12,52	27,6	1000,51	6,35	11,40	18,12	13,90	4,5	0,00	0,0
2017-06-23 23:00	94	36	70	1,6	18,33	11,92	27,6	999,51	5,99	11,92	18,12	13,37	4,9	0,00	0,0
2017-06-23 23:30	86	36	73	2,0	18,33	11,52	27,6	999,51	6,24	11,52	18,12	13,17	5,0	0,00	0,0

Datum	Vindrikt °	Fukt inne Rh%	Fukt ute Rh%	Vindhast m/s	Temp in °C	Temp ute °C	Nb. Mån mm	Tryck Mbar	Dagpp °C	Kyleffekt °C	Vix inne °C	Vix ute °C	Vindby m/s	Korr lufttryck	Nederb./dygn mm
2017-06-24 00:00	105	36	75	0,0	18,33	11,32	27,6	999,51	6,46	11,32	18,12	13,10	4,5	0,00	0,0
2017-06-24 00:30	104	36	78	1,2	18,33	10,92	27,6	999,51	6,67	10,92	18,12	12,91	3,7	0,00	0,0
2017-06-24 01:00	100	36	79	1,2	18,33	10,32	27,6	999,51	6,28	10,32	18,12	12,38	3,0	0,00	0,0
2017-06-24 01:30	97	36	80	1,4	18,33	10,12	27,6	999,51	6,27	10,12	18,12	12,25	2,4	0,00	0,0
2017-06-24 02:00	104	36	81	1,6	18,33	10,02	27,6	999,51	6,36	10,02	18,12	12,23	3,0	0,00	0,0
2017-06-24 02:30	94	36	83	0,0	18,33	9,72	27,6	998,51	6,44	9,72	18,12	12,07	2,2	0,00	0,0
2017-06-24 03:00	95	36	88	0,0	18,33	9,32	27,6	998,51	6,93	9,32	18,12	12,06	2,8	0,00	0,0
2017-06-24 03:30	98	36	91	0,0	18,33	9,22	27,6	998,51	7,34	9,22	18,12	12,19	2,4	0,00	0,0
2017-06-24 04:00	94	36	95	0,0	18,33	9,12	27,6	998,51	7,89	9,12	18,12	12,42	2,4	0,00	0,0
2017-06-24 04:30	86	36	97	0,0	18,33	9,12	27,6	997,50	8,21	9,12	18,12	12,59	1,6	0,00	0,0
2017-06-24 05:00	100	36	99	1,4	18,33	9,22	27,6	997,50	8,62	9,22	18,12	12,86	2,2	0,00	0,0
2017-06-24 05:30	112	36	99	1,4	18,33	9,22	27,6	997,50	8,62	9,22	18,12	12,86	2,6	0,00	0,0
2017-06-24 06:00	71	36	100	0,0	18,33	9,42	27,6	996,50	8,97	9,42	18,12	13,15	2,6	0,00	0,0
2017-06-24 06:30	105	36	100	0,0	18,33	9,82	27,6	996,50	9,37	9,82	18,12	13,55	2,4	0,00	0,0
2017-06-24 07:00	84	37	100	0,0	18,33	10,12	27,6	996,50	9,67	10,12	18,16	13,85	2,0	0,00	0,0
2017-06-24 07:30	104	37	100	0,0	18,33	9,92	27,6	995,50	9,47	9,92	18,16	13,65	1,6	0,00	0,0
2017-06-24 08:00	94	37	100	0,0	18,43	9,92	28,8	995,50	9,47	9,92	18,26	13,65	1,6	1,20	1,2
2017-06-24 08:30	104	37	100	0,0	18,43	9,82	29,4	995,50	9,37	9,82	18,26	13,55	1,6	1,80	1,8
2017-06-24 09:00	94	37	100	0,0	18,43	9,92	30,6	995,50	9,47	9,92	18,26	13,65	1,8	1,80	3,0
2017-06-24 09:30	340	37	100	1,4	18,43	10,02	31,8	995,50	9,57	10,02	18,26	13,75	2,8	2,40	4,2
2017-06-24 10:00	337	37	100	1,6	18,43	9,22	32,4	995,50	8,77	9,22	18,26	12,95	5,4	1,80	4,8
2017-06-24 10:30	351	37	100	2,2	18,43	9,32	33,0	996,50	8,87	9,32	18,26	13,05	4,5	1,20	5,4
2017-06-24 11:00	340	37	100	1,8	18,53	9,52	33,0	996,50	9,07	9,52	18,36	13,25	4,5	0,60	5,4
2017-06-24 11:30	319	37	100	2,4	18,53	10,02	33,0	996,50	9,57	8,76	18,36	13,75	4,1	0,00	5,4
2017-06-24 12:00	289	37	98	3,7	18,43	8,92	33,0	996,50	8,17	4,92	18,26	12,48	5,2	0,00	5,4
2017-06-24 12:30	306	37	98	1,8	18,43	9,02	33,0	996,50	8,26	9,02	18,26	12,58	5,6	0,00	5,4
2017-06-24 13:00	290	37	92	1,2	18,43	9,52	33,0	996,50	7,80	9,52	18,26	12,58	5,2	0,00	5,4
2017-06-24 13:30	302	37	89	1,2	18,43	9,32	33,0	995,50	7,10	9,32	18,26	12,14	4,3	0,00	5,4
2017-06-24 14:00	334	37	90	3,5	18,53	8,92	33,0	995,50	6,88	5,81	18,36	11,81	4,9	0,00	5,4
2017-06-24 14:30	280	37	88	2,8	18,53	9,62	33,0	995,50	7,23	7,47	18,36	12,36	4,9	0,00	5,4
2017-06-24 15:00	351	36	84	4,5	18,63	10,12	33,0	995,50	7,01	4,66	18,42	12,55	6,2	0,00	5,4
2017-06-24 15:30	340	36	78	1,8	18,63	11,12	33,0	995,50	6,86	11,12	18,42	13,11	6,9	0,00	5,4
2017-06-24 16:00	333	36	74	3,3	18,73	11,02	33,0	995,50	5,97	8,19	18,52	12,73	6,4	0,00	5,4
2017-06-24 16:30	323	36	73	3,0	18,73	11,22	33,0	994,50	5,96	9,22	18,52	12,86	6,4	0,00	5,4
2017-06-24 17:00	311	36	72	2,2	18,73	11,42	33,0	994,50	5,94	11,42	18,52	13,00	5,4	0,00	5,4
2017-06-24 17:30	305	36	73	1,6	18,63	11,52	33,0	994,50	6,24	11,52	18,42	13,17	6,4	0,00	5,4
2017-06-24 18:00	317	36	72	4,3	18,63	11,52	33,0	994,50	6,04	7,15	18,42	13,10	4,9	0,00	5,4
2017-06-24 18:30	331	36	73	1,8	18,63	11,12	33,0	994,50	5,86	11,12	18,42	12,76	4,7	0,00	5,4
2017-06-24 19:00	356	36	70	2,0	18,63	11,12	33,0	994,50	5,23	11,12	18,42	12,57	6,9	0,00	5,4
2017-06-24 19:30	308	36	67	2,6	18,63	10,92	33,0	994,50	4,38	9,71	18,42	12,17	6,4	0,00	5,4
2017-06-24 20:00	351	36	67	1,8	18,63	10,42	33,0	994,50	3,91	10,42	18,42	11,67	7,7	0,00	5,4
2017-06-24 20:30	356	36	68	2,6	18,53	10,12	33,0	994,50	3,84	8,87	18,32	11,44	6,8	0,00	5,4
2017-06-24 21:00	340	37	68	6,2	18,53	9,72	33,0	994,50	3,46	2,77	18,36	11,04	6,2	0,00	5,4
2017-06-24 21:30	304	37	70	2,0	18,53	9,32	33,0	994,50	3,51	9,32	18,36	10,76	5,6	0,00	5,4
2017-06-24 22:00	312	37	73	3,0	18,53	9,12	33,0	994,50	3,94	6,93	18,36	10,76	6,2	0,00	5,4
2017-06-24 22:30	343	37	75	3,5	18,43	8,92	33,0	994,50	4,15	5,81	18,26	10,70	5,2	0,00	5,4

Datum	Vindrikt °	Fukt inne Rh%	Fukt ute Rh%	Vindhast m/s	Temp in °C	Temp ute °C	Nb. Mån mm	Tryck Mbar	Daggp °C	Kyleffekt °C	Vix inne °C	Vix ute °C	Vindby m/s	Korr lufttryck	Nederb./dygn mm
2017-06-24 23:00	338	37	76	3,1	18,43	8,72	33,0	994,50	4,15	6,49	18,26	10,57	4,5	0,00	5,4
2017-06-24 23:30	342	37	77	2,8	18,43	8,72	33,0	994,50	4,35	6,49	18,26	10,64	5,2	0,00	5,4
2017-06-25 00:00	311	37	78	0,0	18,43	8,52	33,0	993,50	4,35	8,52	18,26	10,51	4,5	0,00	0,0
2017-06-25 00:30	324	37	79	1,6	18,43	8,42	33,0	993,50	4,44	8,42	18,26	10,48	3,5	0,00	0,0
2017-06-25 01:00	302	37	80	1,2	18,43	8,42	33,0	993,50	4,62	8,42	18,26	10,55	3,5	0,00	0,0
2017-06-25 01:30	305	37	81	0,0	18,33	8,32	33,0	993,50	4,71	8,32	18,16	10,52	3,7	0,00	0,0
2017-06-25 02:00	304	36	82	1,2	18,33	8,32	33,0	993,50	4,89	8,32	18,12	10,60	3,1	0,00	0,0
2017-06-25 02:30	329	36	82	2,8	18,33	8,32	33,0	993,50	4,89	6,05	18,12	10,60	4,1	0,00	0,0
2017-06-25 03:00	287	36	84	0,0	18,33	8,22	33,0	992,50	5,16	8,22	18,12	10,65	3,9	0,00	0,0
2017-06-25 03:30	319	36	88	0,0	18,33	7,82	33,0	992,50	5,46	7,82	18,12	10,56	3,1	0,00	0,0
2017-06-25 04:00	324	36	89	1,2	18,23	7,72	33,0	992,50	5,53	7,72	18,02	10,53	3,1	0,00	0,0
2017-06-25 04:30	289	36	88	0,0	18,23	7,52	33,0	992,50	5,16	7,52	18,02	10,25	3,3	0,00	0,0
2017-06-25 05:00	327	36	91	1,4	18,23	7,32	33,0	992,50	5,47	7,32	18,02	10,29	3,1	0,00	0,0
2017-06-25 05:30	323	36	94	0,0	18,23	7,12	33,0	991,50	5,75	7,12	18,02	10,34	1,6	0,00	0,0
2017-06-25 06:00	319	36	96	1,2	18,23	7,02	33,0	991,50	5,97	7,02	18,02	10,41	2,2	0,00	0,0
2017-06-25 06:30	327	36	97	0,0	18,23	7,02	35,4	991,50	6,12	7,02	18,02	10,49	2,2	2,40	2,4
2017-06-25 07:00	325	36	98	0,0	18,43	7,12	36,0	991,50	6,37	7,12	18,22	10,68	1,8	3,00	3,0
2017-06-25 07:30	312	37	98	0,0	18,53	7,42	36,0	991,50	6,67	7,42	18,36	10,98	2,8	0,60	3,0
2017-06-25 08:00	318	36	98	1,4	18,53	7,62	36,0	990,50	6,87	7,62	18,32	11,18	2,6	0,00	3,0
2017-06-25 08:30	325	36	98	0,0	18,63	7,92	36,0	990,50	7,17	7,92	18,42	11,48	4,5	0,00	3,0
2017-06-25 09:00	321	36	98	1,4	18,63	8,02	37,2	990,50	7,27	8,02	18,42	11,58	3,1	1,20	4,2
2017-06-25 09:30	306	36	98	2,0	18,63	8,02	37,8	990,50	7,27	8,02	18,42	11,58	4,5	1,80	4,8
2017-06-25 10:00	320	36	98	1,4	18,63	8,02	38,4	990,50	7,27	8,02	18,42	11,58	4,3	1,20	5,4
2017-06-25 10:30	309	36	99	1,2	18,63	8,02	38,4	990,50	7,42	8,02	18,42	11,66	3,5	0,60	5,4
2017-06-25 11:00	319	36	99	0,0	18,63	8,12	38,4	990,50	7,52	8,12	18,42	11,76	3,1	0,00	5,4
2017-06-25 11:30	278	36	100	1,4	18,63	8,12	38,4	990,50	7,67	8,12	18,42	11,85	2,6	0,00	5,4
2017-06-25 12:00	304	36	100	1,2	18,63	8,32	39,0	990,50	7,87	8,32	18,42	12,05	3,3	0,60	6,0
2017-06-25 12:30	295	36	98	1,2	18,53	8,22	40,2	990,50	7,47	8,22	18,32	11,78	3,5	1,80	7,2
2017-06-25 13:00	297	36	97	0,0	18,53	7,82	40,8	990,50	6,92	7,82	18,32	11,29	4,1	1,80	7,8
2017-06-25 13:30	322	36	98	0,0	18,53	7,82	40,8	990,50	7,07	7,82	18,32	11,38	4,3	0,60	7,8
2017-06-25 14:00	311	36	99	1,2	18,53	8,12	42,0	990,50	7,52	8,12	18,32	11,76	2,4	1,20	9,0
2017-06-25 14:30	289	37	99	1,4	18,53	8,92	42,0	990,50	8,32	8,92	18,36	12,56	2,8	1,20	9,0
2017-06-25 15:00	313	37	95	0,0	18,53	8,92	42,0	989,50	7,69	8,92	18,36	12,22	4,3	0,00	9,0
2017-06-25 15:30	266	37	96	1,8	18,53	8,82	42,0	989,50	7,75	8,82	18,36	12,21	4,3	0,00	9,0
2017-06-25 16:00	292	37	96	0,0	18,43	8,82	42,0	989,50	7,75	8,82	18,26	12,21	5,0	0,00	9,0
2017-06-25 16:30	294	37	97	0,0	18,43	8,92	42,0	989,50	8,01	8,92	18,26	12,39	4,5	0,00	9,0
2017-06-25 17:00	294	37	95	2,6	18,43	8,82	42,0	989,50	7,59	7,50	18,26	12,12	4,7	0,00	9,0
2017-06-25 17:30	303	37	94	0,0	18,43	9,02	42,0	989,50	7,63	9,02	18,26	12,24	4,5	0,00	9,0
2017-06-25 18:00	308	37	94	1,6	18,43	9,02	42,0	989,50	7,63	9,02	18,26	12,24	4,1	0,00	9,0
2017-06-25 18:30	286	37	94	1,2	18,33	8,82	42,0	989,50	7,43	8,82	18,16	12,04	4,1	0,00	9,0
2017-06-25 19:00	283	37	94	0,0	18,33	8,72	42,0	989,50	7,34	8,72	18,16	11,94	3,0	0,00	9,0
2017-06-25 19:30	278	37	93	1,4	18,33	8,92	42,0	989,50	7,37	8,92	18,16	12,06	3,9	0,00	9,0
2017-06-25 20:00	294	37	91	1,6	18,33	8,82	42,0	989,50	6,94	8,82	18,16	11,79	2,6	0,00	9,0
2017-06-25 20:30	322	37	93	1,2	18,33	8,42	42,0	989,50	6,88	8,42	18,16	11,56	2,4	0,00	9,0
2017-06-25 21:00	280	37	93	0,0	18,33	8,12	42,0	989,50	6,58	8,12	18,16	11,26	4,1	0,00	9,0
2017-06-25 21:30	302	37	95	0,0	18,33	7,82	42,0	988,50	6,60	7,82	18,16	11,12	3,5	0,00	9,0

Datum	Vindrikt	Fukt inne	Fukt ute	Vindhast	Temp in	Temp ute	Nb. Mån	Tryck	Daggp	Kyleffekt	Vix inne	Vix ute	Vindby	Korr lufttryck	Nederb./dygn
	°	Rh%	Rh%	m/s	°C	°C	mm	Mbar	°C	°C	°C	°C	m/s		mm
2017-06-25 22:00	320	37	96	1,6	18,23	7,52	42,0	988,50	6,46	7,52	18,06	10,91	3,5	0,00	9,0
2017-06-25 22:30	322	37	97	1,6	18,23	7,32	42,0	988,50	6,42	7,32	18,06	10,79	4,3	0,00	9,0
2017-06-25 23:00	291	37	98	1,8	18,23	7,22	42,6	988,50	6,47	7,22	18,06	10,78	4,7	0,60	9,6
2017-06-25 23:30	315	37	99	0,0	18,23	7,22	42,6	988,50	6,63	7,22	18,06	10,86	4,3	0,60	9,6
2017-06-26 00:00	330	37	100	2,4	18,13	7,12	42,6	988,50	6,68	5,70	17,96	10,85	3,9	0,00	0,0
2017-06-26 00:30	297	37	100	0,0	18,13	7,12	42,6	988,50	6,68	7,12	17,96	10,85	4,5	0,00	0,0
2017-06-26 01:00	325	37	100	1,8	18,13	7,12	42,6	988,50	6,68	7,12	17,96	10,85	4,3	0,00	0,0
2017-06-26 01:30	343	37	98	2,6	18,13	7,02	42,6	988,50	6,27	5,60	17,96	10,58	4,9	0,00	0,0
2017-06-26 02:00	296	37	97	2,4	18,13	7,02	42,6	988,50	6,12	5,60	17,96	10,49	4,7	0,00	0,0
2017-06-26 02:30	277	37	95	0,0	18,03	6,82	42,6	988,50	5,61	6,82	17,86	10,12	3,7	0,00	0,0
2017-06-26 03:00	293	37	95	1,2	18,03	6,62	42,6	988,50	5,41	6,62	17,86	9,92	3,9	0,00	0,0
2017-06-26 03:30	263	37	96	1,4	18,03	6,62	42,6	988,50	5,57	6,62	17,86	10,01	4,1	0,00	0,0
2017-06-26 04:00	327	37	96	2,0	18,03	6,82	42,6	988,50	5,77	6,82	17,86	10,21	4,7	0,00	0,0
2017-06-26 04:30	332	36	94	1,4	18,03	6,82	42,6	988,50	5,45	6,82	17,82	10,04	3,5	0,00	0,0
2017-06-26 05:00	308	36	94	2,0	17,93	6,82	42,6	988,50	5,45	6,82	17,72	10,04	4,5	0,00	0,0
2017-06-26 05:30	288	36	95	0,0	17,93	7,02	42,6	988,50	5,81	7,02	17,72	10,32	5,0	0,00	0,0
2017-06-26 06:00	331	36	96	1,4	17,93	7,32	42,6	988,50	6,26	7,32	17,72	10,71	3,7	0,00	0,0
2017-06-26 06:30	287	36	97	0,0	17,93	7,42	42,6	988,50	6,52	7,42	17,72	10,89	4,1	0,00	0,0
2017-06-26 07:00	292	37	97	1,2	18,13	7,52	42,6	988,50	6,62	7,52	17,96	10,99	3,3	0,00	0,0
2017-06-26 07:30	314	37	98	0,0	18,33	7,82	42,6	988,50	7,07	7,82	18,16	11,38	4,3	0,00	0,0
2017-06-26 08:00	297	37	100	0,0	18,43	8,22	42,6	988,50	7,77	8,22	18,26	11,95	2,6	0,00	0,0
2017-06-26 08:30	325	37	100	0,0	18,43	8,52	42,6	988,50	8,07	8,52	18,26	12,25	3,7	0,00	0,0
2017-06-26 09:00	313	37	100	0,0	18,43	8,72	42,6	988,50	8,27	8,72	18,26	12,45	2,0	0,00	0,0
2017-06-26 09:30	315	37	99	0,0	18,43	8,92	42,6	989,50	8,32	8,92	18,26	12,56	2,4	0,00	0,0
2017-06-26 10:00	304	37	98	0,0	18,43	9,22	42,6	989,50	8,46	9,22	18,26	12,78	2,0	0,00	0,0
2017-06-26 10:30	286	37	99	0,0	18,53	10,12	42,6	989,50	9,51	10,12	18,36	13,77	2,0	0,00	0,0
2017-06-26 11:00	287	37	90	0,0	18,53	10,42	42,6	989,50	8,35	10,42	18,36	13,32	2,8	0,00	0,0
2017-06-26 11:30	351	37	82	0,0	18,53	10,82	42,6	990,50	7,33	10,82	18,36	13,10	2,8	0,00	0,0
2017-06-26 12:00	356	37	81	0,0	18,53	11,02	42,6	990,50	7,34	11,02	18,36	13,23	3,3	0,00	0,0
2017-06-26 12:30	293	37	84	0,0	18,53	10,82	42,6	990,50	7,69	10,82	18,36	13,25	1,4	0,00	0,0
2017-06-26 13:00	341	37	88	3,7	18,53	10,72	42,6	991,50	8,31	7,02	18,36	13,46	4,9	0,00	0,0
2017-06-26 13:30	326	36	74	3,1	18,53	11,92	42,6	991,50	6,83	9,99	18,32	13,63	5,4	0,00	0,0
2017-06-26 14:00	41	36	75	2,6	18,63	12,92	42,6	991,50	8,00	11,82	18,42	14,70	5,2	0,00	0,0
2017-06-26 14:30	330	36	76	3,0	18,53	11,82	42,6	991,50	7,14	9,88	18,32	13,67	5,8	0,00	0,0
2017-06-26 15:00	308	37	77	3,7	18,53	11,32	42,6	992,50	6,86	7,72	18,36	13,24	7,5	0,00	0,0
2017-06-26 15:30	328	37	78	2,2	18,43	11,22	42,6	992,50	6,96	11,22	18,26	13,21	6,9	0,00	0,0
2017-06-26 16:00	282	37	84	2,2	18,43	10,82	42,6	993,50	7,69	10,82	18,26	13,25	6,9	0,00	0,0
2017-06-26 16:30	292	37	81	3,5	18,33	10,52	42,6	993,50	6,85	7,62	18,16	12,73	6,8	0,00	0,0
2017-06-26 17:00	297	37	79	1,8	18,33	10,52	42,6	994,50	6,47	10,52	18,16	12,58	7,1	0,00	0,0
2017-06-26 17:30	313	37	73	3,0	18,33	10,52	42,6	994,50	5,28	8,46	18,16	12,16	6,8	0,00	0,0
2017-06-26 18:00	298	37	75	2,6	18,23	10,02	42,6	995,50	5,21	8,76	18,06	11,80	8,1	0,00	0,0
2017-06-26 18:30	274	37	77	4,3	18,23	9,52	42,6	995,50	5,12	4,74	18,06	11,44	8,3	0,00	0,0
2017-06-26 19:00	335	37	76	3,3	18,23	9,62	42,6	995,50	5,02	6,60	18,06	11,47	7,5	0,00	0,0
2017-06-26 19:30	304	37	77	4,7	18,23	9,52	42,6	996,50	5,12	3,92	18,06	11,44	6,4	0,00	0,0
2017-06-26 20:00	288	37	77	0,0	18,23	9,12	42,6	996,50	4,73	9,12	18,06	11,04	6,6	0,00	0,0
2017-06-26 20:30	301	37	78	1,6	18,23	8,92	42,6	997,50	4,73	8,92	18,06	10,91	6,0	0,00	0,0

Datum	Vindrikt	Fukt inne	Fukt ute	Vindhast	Temp in	Temp ute	Nb. Mån	Tryck	Daggp	Kyleffekt	Vix inne	Vix ute	Vindby	Korr lufttryck	Nederb./dygn
	°	Rh%	Rh%	m/s	°C	°C	mm	Mbar	°C	°C	°C	°C	m/s		mm
2017-06-26 21:00	313	37	78	2,2	18,23	8,62	42,6	997,50	4,44	8,62	18,06	10,61	6,2	0,00	0,0
2017-06-26 21:30	308	37	78	1,4	18,23	8,22	42,6	997,50	4,06	8,22	18,06	10,21	6,8	0,00	0,0
2017-06-26 22:00	264	36	79	3,3	18,23	8,12	42,6	997,50	4,15	4,91	18,02	10,18	6,6	0,00	0,0
2017-06-26 22:30	248	36	81	5,4	18,13	7,82	42,6	998,51	4,23	0,80	17,92	10,02	6,4	0,00	0,0
2017-06-26 23:00	325	36	84	1,8	18,13	7,52	42,6	998,51	4,47	7,52	17,92	9,95	6,2	0,00	0,0
2017-06-26 23:30	323	36	86	1,2	18,03	7,12	42,6	998,51	4,43	7,12	17,82	9,70	5,2	0,00	0,0
2017-06-27 00:00	284	36	86	0,0	18,03	7,02	42,6	998,51	4,33	7,02	17,82	9,60	4,5	0,00	0,0
2017-06-27 00:30	304	36	85	2,2	18,03	7,02	42,6	999,51	4,16	7,02	17,82	9,52	5,2	0,00	0,0
2017-06-27 01:00	319	36	87	3,9	18,03	6,82	42,6	999,51	4,31	2,47	17,82	9,48	5,2	0,00	0,0
2017-06-27 01:30	295	36	89	1,8	17,93	6,62	42,6	999,51	4,45	6,62	17,72	9,43	5,8	0,00	0,0
2017-06-27 02:00	289	36	89	1,4	17,93	6,62	42,6	999,51	4,45	6,62	17,72	9,43	5,8	0,00	0,0
2017-06-27 02:30	271	36	90	2,2	17,83	6,42	42,6	999,51	4,41	6,42	17,62	9,31	6,2	0,00	0,0
2017-06-27 03:00	261	36	90	1,6	17,83	6,52	42,6	999,51	4,51	6,52	17,62	9,41	6,0	0,00	0,0
2017-06-27 03:30	319	36	90	1,4	17,83	6,52	42,6	1000,51	4,51	6,52	17,62	9,41	5,8	0,00	0,0
2017-06-27 04:00	334	36	90	2,2	17,73	6,52	42,6	1000,51	4,51	6,52	17,52	9,41	6,8	0,00	0,0
2017-06-27 04:30	331	36	90	3,1	17,73	6,62	42,6	1000,51	4,61	4,19	17,52	9,51	5,4	0,00	0,0
2017-06-27 05:00	309	36	89	1,2	17,73	6,72	42,6	1001,51	4,54	6,72	17,52	9,53	4,7	0,00	0,0
2017-06-27 05:30	330	36	87	4,5	17,73	6,82	42,6	1001,51	4,31	0,57	17,52	9,48	5,4	0,00	0,0
2017-06-27 06:00	307	36	87	2,2	17,73	7,02	42,6	1001,51	4,50	7,02	17,52	9,68	4,5	0,00	0,0
2017-06-27 06:30	273	36	82	1,2	17,73	7,42	42,6	1002,51	4,02	7,42	17,52	9,70	5,6	0,00	0,0
2017-06-27 07:00	300	36	80	0,0	17,93	7,52	42,6	1002,51	3,75	7,52	17,72	9,65	6,6	0,00	0,0
2017-06-27 07:30	300	36	79	1,2	18,03	7,72	42,6	1002,51	3,76	7,72	17,82	9,78	5,8	0,00	0,0
2017-06-27 08:00	287	36	79	1,4	18,23	7,82	42,6	1003,51	3,86	7,82	18,02	9,88	5,4	0,00	0,0
2017-06-27 08:30	268	36	78	1,8	18,23	8,12	42,6	1003,51	3,96	8,12	18,02	10,11	4,1	0,00	0,0
2017-06-27 09:00	300	36	72	2,6	18,13	8,52	42,6	1003,51	3,16	7,18	17,92	10,10	7,9	0,00	0,0
2017-06-27 09:30	291	36	69	1,8	18,13	9,22	42,6	1004,51	3,20	9,22	17,92	10,60	6,6	0,00	0,0
2017-06-27 10:00	306	36	64	2,4	18,13	9,82	42,6	1004,51	2,66	8,55	17,92	10,89	7,5	0,00	0,0
2017-06-27 10:30	319	36	62	1,8	18,13	9,42	42,6	1004,51	1,81	9,42	17,92	10,37	7,7	0,00	0,0
2017-06-27 11:00	262	36	61	1,4	18,13	9,82	42,6	1005,51	1,95	9,82	17,92	10,71	7,9	0,00	0,0
2017-06-27 11:30	316	36	61	4,1	18,13	9,52	42,6	1005,51	1,67	4,74	17,92	10,41	7,3	0,00	0,0
2017-06-27 12:00	307	36	58	2,4	18,13	10,02	42,6	1006,51	1,40	8,76	17,92	10,74	6,8	0,00	0,0
2017-06-27 12:30	296	36	59	3,7	18,03	9,92	42,6	1006,51	1,55	6,08	17,82	10,70	7,5	0,00	0,0
2017-06-27 13:00	278	36	57	2,4	18,03	10,52	42,6	1006,51	1,61	9,29	17,82	11,18	6,9	0,00	0,0
2017-06-27 13:30	306	36	56	5,4	18,03	10,82	42,6	1006,51	1,62	4,64	17,82	11,43	8,3	0,00	0,0
2017-06-27 14:00	300	36	52	1,6	18,03	11,02	42,6	1006,51	0,72	11,02	17,82	11,42	7,1	0,00	0,0
2017-06-27 14:30	331	36	54	3,0	18,03	11,12	42,6	1006,51	1,37	9,11	17,82	11,62	8,3	0,00	0,0
2017-06-27 15:00	319	36	53	3,1	18,03	11,12	42,6	1007,51	1,09	9,11	17,82	11,57	7,5	0,00	0,0
2017-06-27 15:30	302	36	55	2,4	18,03	10,82	42,6	1007,51	1,36	9,61	17,82	11,38	7,9	0,00	0,0
2017-06-27 16:00	316	36	51	2,6	18,13	10,92	42,6	1007,51	0,34	9,71	17,92	11,27	8,3	0,00	0,0
2017-06-27 16:30	344	36	50	3,9	18,13	10,52	42,6	1007,51	-0,32	6,78	17,92	10,82	6,4	0,00	0,0
2017-06-27 17:00	310	36	52	3,0	18,13	10,92	42,6	1007,51	0,63	8,89	17,92	11,32	8,7	0,00	0,0
2017-06-27 17:30	291	36	53	2,4	18,13	9,82	42,6	1008,51	-0,11	8,55	17,92	10,27	6,9	0,00	0,0
2017-06-27 18:00	282	36	53	2,4	18,03	9,92	42,6	1008,51	-0,02	8,66	17,82	10,37	6,2	0,00	0,0
2017-06-27 18:30	282	36	49	1,8	18,03	10,42	42,6	1008,51	-0,70	10,42	17,82	10,67	7,7	0,00	0,0
2017-06-27 19:00	351	36	53	3,3	18,03	9,62	42,6	1008,51	-0,29	6,60	17,82	10,07	6,0	0,00	0,0
2017-06-27 19:30	326	36	58	3,3	18,03	8,72	42,6	1008,51	0,18	5,59	17,82	9,44	9,0	0,00	0,0

Datum	Vindrikt	Fukt inne	Fukt ute	Vindhast	Temp in	Temp ute	Nb. Mån	Tryck	Dagpp	Kyleffekt	Vix inne	Vix ute	Vindby	Korr lufttryck	Nederb./dygn
	°	Rh%	Rh%	m/s	°C	°C	mm	Mbar	°C	°C	°C	°C	m/s		mm
2017-06-27 20:00	328	36	58	1,4	17,93	8,82	42,6	1009,51	0,28	8,82	17,72	9,54	6,0	0,00	0,0
2017-06-27 20:30	265	36	55	2,2	17,93	9,22	42,6	1009,51	-0,13	9,22	17,72	9,77	7,5	0,00	0,0
2017-06-27 21:00	336	36	54	3,3	17,93	9,12	42,6	1009,51	-0,49	6,04	17,72	9,62	5,6	0,00	0,0
2017-06-27 21:30	307	35	58	2,2	17,93	8,62	42,6	1009,51	0,09	8,62	17,67	9,34	5,6	0,00	0,0
2017-06-27 22:00	11	35	61	1,2	17,83	7,82	42,6	1009,51	0,07	7,82	17,57	8,71	4,5	0,00	0,0
2017-06-27 22:30	346	35	67	0,0	17,83	7,02	42,6	1010,51	0,68	7,02	17,57	8,27	2,8	0,00	0,0
2017-06-27 23:00	313	35	72	2,4	17,83	6,32	42,6	1010,51	1,05	4,86	17,57	7,89	2,6	0,00	0,0
2017-06-27 23:30	327	36	75	0,0	17,83	5,52	42,6	1010,51	0,87	5,52	17,62	7,30	2,4	0,00	0,0
2017-06-28 00:00	324	36	78	0,0	17,83	4,92	42,6	1010,51	0,86	4,92	17,62	6,91	1,2	0,00	0,0
2017-06-28 00:30	325	36	79	0,0	17,83	4,32	42,6	1010,51	0,46	4,32	17,62	6,38	0,0	0,00	0,0
2017-06-28 01:00	326	36	80	0,0	17,83	3,62	42,6	1010,51	-0,04	3,62	17,62	5,75	0,0	0,00	0,0
2017-06-28 01:30	347	36	88	0,0	17,83	3,32	42,6	1010,51	1,04	3,32	17,62	6,05	1,4	0,00	0,0
2017-06-28 02:00	351	36	90	0,0	17,83	3,12	42,6	1011,51	1,16	3,12	17,62	6,01	1,4	0,00	0,0
2017-06-28 02:30	351	35	89	0,0	17,83	2,72	42,6	1011,51	0,61	2,72	17,57	5,53	0,0	0,00	0,0
2017-06-28 03:00	351	35	89	0,0	17,83	2,32	42,6	1011,51	0,22	2,32	17,57	5,13	0,0	0,00	0,0
2017-06-28 03:30	351	35	89	0,0	17,83	2,02	42,6	1011,51	-0,08	2,02	17,57	4,83	0,0	0,00	0,0
2017-06-28 04:00	351	35	94	0,0	17,83	2,62	42,6	1011,51	1,30	2,62	17,57	5,84	0,0	0,00	0,0
2017-06-28 04:30	351	35	94	0,0	17,73	2,52	42,6	1011,51	1,20	2,52	17,47	5,74	0,0	0,00	0,0
2017-06-28 05:00	351	35	95	0,0	17,73	2,82	42,6	1011,51	1,65	2,82	17,47	6,12	0,0	0,00	0,0
2017-06-28 05:30	351	35	95	0,0	17,73	3,22	42,6	1011,51	2,04	3,22	17,47	6,52	0,0	0,00	0,0
2017-06-28 06:00	324	35	96	0,0	17,73	3,92	42,6	1011,51	2,89	3,92	17,47	7,30	1,4	0,00	0,0
2017-06-28 06:30	327	35	95	0,0	17,83	4,32	42,6	1011,51	3,13	4,32	17,57	7,62	0,0	0,00	0,0
2017-06-28 07:00	287	36	91	0,0	17,93	5,12	42,6	1011,51	3,30	5,12	17,72	8,09	2,2	0,00	0,0
2017-06-28 07:30	316	36	86	0,0	18,13	5,62	42,6	1011,51	2,96	5,62	17,92	8,20	2,6	0,00	0,0
2017-06-28 08:00	310	36	84	0,0	18,23	6,52	42,6	1011,51	3,50	6,52	18,02	8,95	1,8	0,00	0,0
2017-06-28 08:30	302	36	81	0,0	18,23	6,72	42,6	1011,51	3,16	6,72	18,02	8,92	1,6	0,00	0,0
2017-06-28 09:00	285	35	71	0,0	18,23	7,62	42,6	1012,51	2,09	7,62	17,97	9,13	2,8	0,00	0,0
2017-06-28 09:30	305	35	69	0,0	18,23	8,52	42,6	1012,51	2,53	8,52	17,97	9,90	2,0	0,00	0,0
2017-06-28 10:00	336	35	62	1,2	18,23	8,72	42,6	1012,51	1,16	8,72	17,97	9,67	2,2	0,00	0,0
2017-06-28 10:30	308	35	59	0,0	18,13	9,22	42,6	1012,51	0,90	9,22	17,87	9,99	3,1	0,00	0,0
2017-06-28 11:00	285	35	56	0,0	18,13	9,62	42,6	1012,51	0,51	9,62	17,87	10,23	3,9	0,00	0,0
2017-06-28 11:30	317	35	51	0,0	18,13	10,62	42,6	1011,51	0,07	10,62	17,87	10,97	4,5	0,00	0,0
2017-06-28 12:00	335	35	51	1,6	18,23	10,82	42,6	1011,51	0,25	10,82	17,97	11,17	4,3	0,00	0,0
2017-06-28 12:30	286	35	50	1,6	18,23	11,72	42,6	1011,51	0,78	11,72	17,97	12,02	3,1	0,00	0,0
2017-06-28 13:00	306	35	51	0,0	18,23	11,62	42,6	1011,51	0,98	11,62	17,97	11,97	5,0	0,00	0,0
2017-06-28 13:30	136	35	50	0,0	18,23	12,52	42,6	1011,51	1,52	12,52	17,97	12,82	3,0	0,00	0,0
2017-06-28 14:00	155	35	48	2,0	18,13	13,83	42,6	1011,51	2,10	13,83	17,87	14,02	2,8	0,00	0,0
2017-06-28 14:30	181	35	48	0,0	18,23	14,23	42,6	1011,51	2,46	14,23	17,97	14,42	2,6	0,00	0,0
2017-06-28 15:00	138	35	47	0,0	18,23	14,53	42,6	1011,51	2,42	14,53	17,97	14,67	2,2	0,00	0,0
2017-06-28 15:30	208	35	45	1,2	18,33	15,13	42,6	1011,51	2,31	15,13	18,07	15,18	2,2	0,00	0,0
2017-06-28 16:00	341	36	43	0,0	18,43	14,83	42,6	1011,51	1,35	14,83	18,22	14,79	3,5	0,00	0,0
2017-06-28 16:30	184	36	43	0,0	18,43	15,63	42,6	1011,51	2,07	15,63	18,22	15,59	2,4	0,00	0,0
2017-06-28 17:00	341	36	41	1,4	18,43	15,83	42,6	1011,51	1,53	15,83	18,22	15,70	3,9	0,00	0,0
2017-06-28 17:30	290	36	40	0,0	18,43	15,93	42,6	1011,51	1,25	15,93	18,22	15,76	3,5	0,00	0,0
2017-06-28 18:00	328	36	38	0,0	18,33	15,23	42,6	1011,51	-0,14	15,23	18,12	14,97	3,3	0,00	0,0
2017-06-28 18:30	356	36	39	1,6	18,33	15,93	42,6	1011,51	0,87	15,93	18,12	15,71	3,3	0,00	0,0

Datum	Vindrikt °	Fukt inne Rh%	Fukt ute Rh%	Vindhast m/s	Temp in °C	Temp ute °C	Nb. Mån mm	Tryck Mbar	Dagpp °C	Kyleffekt °C	Vix inne °C	Vix ute °C	Vindby m/s	Korr lufttryck	Nederb./dygn mm
2017-06-28 19:00	351	36	38	0,0	18,33	16,13	42,6	1011,51	0,66	16,13	18,12	15,87	2,8	0,00	0,0
2017-06-28 19:30	85	36	40	0,0	18,33	16,03	42,6	1011,51	1,34	16,03	18,12	15,86	1,8	0,00	0,0
2017-06-28 20:00	198	36	40	0,0	18,33	15,33	42,6	1011,51	0,72	15,33	18,12	15,16	2,2	0,00	0,0
2017-06-28 20:30	81	36	40	0,0	18,33	15,23	42,6	1011,51	0,63	15,23	18,12	15,06	1,2	0,00	0,0
2017-06-28 21:00	52	36	41	0,0	18,33	14,23	42,6	1011,51	0,11	14,23	18,12	14,10	0,0	0,00	0,0
2017-06-28 21:30	287	36	43	0,0	18,33	13,73	42,6	1011,51	0,37	13,73	18,12	13,69	0,0	0,00	0,0
2017-06-28 22:00	287	36	48	0,0	18,23	12,22	42,6	1011,51	0,64	12,22	18,02	12,42	0,0	0,00	0,0
2017-06-28 22:30	286	36	51	0,0	18,23	10,72	42,6	1011,51	0,16	10,72	18,02	11,07	0,0	0,00	0,0
2017-06-28 23:00	286	36	52	0,0	18,23	10,12	42,6	1012,51	-0,11	10,12	18,02	10,52	0,0	0,00	0,0
2017-06-28 23:30	287	36	52	0,0	18,23	9,42	42,6	1012,51	-0,76	9,42	18,02	9,82	0,0	0,00	0,0
2017-06-29 00:00	315	36	54	0,0	18,23	8,92	42,6	1012,51	-0,67	8,92	18,02	9,42	0,0	0,00	0,0
2017-06-29 00:30	337	36	54	0,0	18,23	8,82	42,6	1012,51	-0,76	8,82	18,02	9,32	1,4	0,00	0,0
2017-06-29 01:00	344	36	58	0,0	18,23	8,52	42,6	1012,51	-0,00	8,52	18,02	9,24	1,4	0,00	0,0
2017-06-29 01:30	21	36	59	0,0	18,23	8,62	42,6	1012,51	0,34	8,62	18,02	9,39	1,2	0,00	0,0
2017-06-29 02:00	264	36	62	0,0	18,23	8,32	42,6	1012,51	0,78	8,32	18,02	9,27	0,0	0,00	0,0
2017-06-29 02:30	303	36	65	0,0	18,23	7,82	42,6	1012,51	0,99	7,82	18,02	8,95	0,0	0,00	0,0
2017-06-29 03:00	171	36	64	0,0	18,23	7,92	42,6	1012,51	0,86	7,92	18,02	8,99	1,2	0,00	0,0
2017-06-29 03:30	146	36	64	0,0	18,23	7,72	42,6	1012,51	0,67	7,72	18,02	8,79	1,2	0,00	0,0
2017-06-29 04:00	119	36	68	0,0	18,23	7,32	42,6	1012,51	1,18	7,32	18,02	8,63	1,8	0,00	0,0
2017-06-29 04:30	129	36	68	0,0	18,13	7,22	42,6	1012,51	1,08	7,22	17,92	8,53	1,4	0,00	0,0
2017-06-29 05:00	303	36	67	0,0	18,13	7,52	42,6	1012,51	1,15	7,52	17,92	8,77	1,6	0,00	0,0
2017-06-29 05:30	146	36	67	0,0	18,13	7,62	42,6	1012,51	1,25	7,62	17,92	8,87	1,4	0,00	0,0
2017-06-29 06:00	66	36	58	0,0	18,13	9,42	42,6	1012,51	0,84	9,42	17,92	10,14	1,6	0,00	0,0
2017-06-29 06:30	103	36	59	0,0	18,13	9,72	42,6	1012,51	1,37	9,72	17,92	10,50	1,4	0,00	0,0
2017-06-29 07:00	183	36	61	0,0	18,23	9,62	42,6	1012,51	1,76	9,62	18,02	10,51	1,4	0,00	0,0
2017-06-29 07:30	39	36	59	0,0	18,33	10,92	42,6	1012,51	2,49	10,92	18,12	11,70	0,0	0,00	0,0
2017-06-29 08:00	73	36	58	0,0	18,43	11,12	42,6	1012,51	2,42	11,12	18,22	11,84	0,0	0,00	0,0
2017-06-29 08:30	92	36	57	0,0	18,43	11,92	42,6	1012,51	2,91	11,92	18,22	12,59	1,8	0,00	0,0
2017-06-29 09:00	109	36	56	0,0	18,43	12,82	42,6	1012,51	3,48	12,82	18,22	13,43	1,8	0,00	0,0
2017-06-29 09:30	124	36	57	2,4	18,43	14,03	42,6	1012,51	4,86	12,99	18,22	14,69	3,7	0,00	0,0
2017-06-29 10:00	108	36	56	0,0	18,43	15,13	42,6	1012,51	5,62	15,13	18,22	15,73	5,0	0,00	0,0
2017-06-29 10:30	155	36	54	2,8	18,43	15,73	42,6	1012,51	5,62	14,14	18,22	16,23	5,0	0,00	0,0
2017-06-29 11:00	106	36	55	0,0	18,43	16,33	42,6	1012,51	6,45	16,33	18,22	16,88	3,7	0,00	0,0
2017-06-29 11:30	134	36	52	1,8	18,43	16,93	42,6	1012,51	6,15	16,93	18,22	17,32	3,1	0,00	0,0
2017-06-29 12:00	96	36	51	0,0	18,43	17,43	42,6	1012,51	6,31	17,43	18,22	17,77	4,3	0,00	0,0
2017-06-29 12:30	130	36	49	2,2	18,43	18,03	42,6	1012,51	6,24	18,03	18,22	18,27	3,0	0,00	0,0
2017-06-29 13:00	89	36	45	0,0	18,43	18,93	42,6	1012,51	5,74	18,93	18,22	18,98	3,3	0,00	0,0
2017-06-29 13:30	155	36	40	0,0	18,43	19,03	42,6	1011,51	4,01	19,03	18,22	18,86	2,8	0,00	0,0
2017-06-29 14:00	291	36	36	0,0	18,43	19,73	42,6	1011,51	3,00	19,73	18,22	19,40	3,7	0,00	0,0
2017-06-29 14:30	156	36	36	1,8	18,43	20,73	42,6	1011,51	3,88	20,73	18,22	20,40	3,1	0,00	0,0
2017-06-29 15:00	111	36	35	1,2	18,53	20,93	42,6	1011,51	3,62	20,93	18,32	20,56	3,3	0,00	0,0
2017-06-29 15:30	111	36	31	0,0	18,63	21,13	42,6	1011,51	1,91	21,13	18,42	20,61	1,8	0,00	0,0
2017-06-29 16:00	106	36	35	0,0	18,73	21,23	42,6	1011,51	3,88	21,23	18,52	20,86	2,2	0,00	0,0
2017-06-29 16:30	94	36	30	0,0	18,73	21,03	42,6	1011,51	1,32	21,03	18,52	20,47	1,6	0,00	0,0
2017-06-29 17:00	95	36	30	0,0	18,73	21,83	42,6	1010,51	2,00	21,83	18,52	21,27	1,4	0,00	0,0
2017-06-29 17:30	93	36	30	0,0	18,73	21,73	42,6	1010,51	1,92	21,73	18,52	21,17	1,4	0,00	0,0

Datum	Vindrikt °	Fukt inne Rh%	Fukt ute Rh%	Vindhast m/s	Temp in °C	Temp ute °C	Nb. Mån mm	Tryck Mbar	Dagpp °C	Kyleffekt °C	Vix inne °C	Vix ute °C	Vindby m/s	Korr lufttryck	Nederb./dygn mm
2017-06-29 18:00	113	36	33	0,0	18,63	20,23	42,6	1010,51	2,10	20,23	18,42	19,78	3,5	0,00	0,0
2017-06-29 18:30	118	36	37	0,0	18,63	19,53	42,6	1010,51	3,25	19,53	18,42	19,23	2,2	0,00	0,0
2017-06-29 19:00	106	36	37	0,0	18,63	19,53	42,6	1010,51	3,25	19,53	18,42	19,23	3,7	0,00	0,0
2017-06-29 19:30	114	36	39	1,2	18,63	19,13	42,6	1010,51	3,71	19,13	18,42	18,92	3,0	0,00	0,0
2017-06-29 20:00	127	36	41	0,0	18,63	18,13	42,6	1011,51	3,59	18,13	18,42	18,00	2,6	0,00	0,0
2017-06-29 20:30	116	36	41	0,0	18,63	17,63	42,6	1011,51	3,14	17,63	18,42	17,50	0,0	0,00	0,0
2017-06-29 21:00	116	36	43	0,0	18,53	17,13	42,6	1011,51	3,42	17,13	18,32	17,09	0,0	0,00	0,0
2017-06-29 21:30	117	36	45	0,0	18,53	17,13	42,6	1011,51	4,11	17,13	18,32	17,18	1,2	0,00	0,0
2017-06-29 22:00	105	36	47	0,0	18,53	16,33	42,6	1011,51	4,05	16,33	18,32	16,47	1,2	0,00	0,0
2017-06-29 22:30	114	36	48	1,2	18,53	15,33	42,6	1012,51	3,46	15,33	18,32	15,52	1,8	0,00	0,0
2017-06-29 23:00	111	36	50	0,0	18,53	14,43	42,6	1012,51	3,26	14,43	18,32	14,72	1,8	0,00	0,0
2017-06-29 23:30	98	36	51	0,0	18,53	13,73	42,6	1012,51	2,91	13,73	18,32	14,07	0,0	0,00	0,0
2017-06-30 00:00	100	36	53	0,0	18,53	13,02	42,6	1012,51	2,84	13,02	18,32	13,47	0,0	0,00	0,0
2017-06-30 00:30	93	36	54	0,0	18,53	12,52	42,6	1012,51	2,66	12,52	18,32	13,02	0,0	0,00	0,0
2017-06-30 01:00	93	36	55	0,0	18,53	11,82	42,6	1013,51	2,29	11,82	18,32	12,38	0,0	0,00	0,0
2017-06-30 01:30	94	36	59	0,0	18,53	11,02	42,6	1013,51	2,58	11,02	18,32	11,80	0,0	0,00	0,0
2017-06-30 02:00	94	36	61	0,0	18,53	10,22	42,6	1013,51	2,33	10,22	18,32	11,11	0,0	0,00	0,0
2017-06-30 02:30	92	36	63	0,0	18,53	9,52	42,6	1013,51	2,14	9,52	18,32	10,53	0,0	0,00	0,0
2017-06-30 03:00	85	36	62	0,0	18,43	9,52	42,6	1013,51	1,91	9,52	18,22	10,47	0,0	0,00	0,0
2017-06-30 03:30	85	36	64	0,0	18,43	9,12	42,6	1013,51	2,00	9,12	18,22	10,19	0,0	0,00	0,0
2017-06-30 04:00	84	36	65	0,0	18,43	8,92	42,6	1013,51	2,04	8,92	18,22	10,05	0,0	0,00	0,0
2017-06-30 04:30	83	36	63	0,0	18,43	10,32	42,6	1013,51	2,90	10,32	18,22	11,33	0,0	0,00	0,0
2017-06-30 05:00	84	36	55	0,0	18,43	11,72	42,6	1013,51	2,19	11,72	18,22	12,28	0,0	0,00	0,0
2017-06-30 05:30	86	36	58	0,0	18,43	11,72	42,6	1013,51	2,98	11,72	18,22	12,44	0,0	0,00	0,0
2017-06-30 06:00	85	36	55	0,0	18,43	13,33	42,6	1013,51	3,68	13,33	18,22	13,88	0,0	0,00	0,0
2017-06-30 06:30	93	36	51	0,0	18,43	14,73	42,6	1013,51	3,83	14,73	18,22	15,07	0,0	0,00	0,0
2017-06-30 07:00	104	36	51	0,0	18,33	15,83	42,6	1013,51	4,84	15,83	18,12	16,17	1,2	0,00	0,0
2017-06-30 07:30	125	36	50	0,0	18,33	16,13	42,6	1013,51	4,81	16,13	18,12	16,42	3,1	0,00	0,0
2017-06-30 08:00	126	36	47	0,0	18,33	16,53	42,6	1013,51	4,23	16,53	18,12	16,67	2,8	0,00	0,0
2017-06-30 08:30	92	36	43	0,0	18,33	17,13	42,6	1013,51	3,42	17,13	18,12	17,09	1,4	0,00	0,0
2017-06-30 09:00	118	36	43	0,0	18,43	17,23	42,6	1013,51	3,51	17,23	18,22	17,19	1,8	0,00	0,0
2017-06-30 09:30	83	36	40	0,0	18,43	17,33	42,6	1013,51	2,50	17,33	18,22	17,16	1,4	0,00	0,0
2017-06-30 10:00	92	36	39	0,0	18,43	17,73	42,6	1013,51	2,47	17,73	18,22	17,52	3,5	0,00	0,0
2017-06-30 10:30	91	36	37	0,0	18,43	18,33	42,6	1013,51	2,20	18,33	18,22	18,03	2,4	0,00	0,0
2017-06-30 11:00	86	36	37	0,0	18,43	18,33	42,6	1012,51	2,20	18,33	18,22	18,03	2,6	0,00	0,0
2017-06-30 11:30	84	36	37	0,0	18,43	19,03	42,6	1012,51	2,81	19,03	18,22	18,73	3,9	0,00	0,0
2017-06-30 12:00	112	36	37	0,0	18,43	19,53	42,6	1012,51	3,25	19,53	18,22	19,23	4,7	0,00	0,0
2017-06-30 12:30	108	36	37	2,4	18,43	19,83	42,6	1012,51	3,52	19,11	18,22	19,54	6,2	0,00	0,0
2017-06-30 13:00	116	36	37	1,6	18,43	19,83	42,6	1012,51	3,52	19,83	18,22	19,54	3,5	0,00	0,0
2017-06-30 13:30	128	36	37	2,2	18,53	20,33	42,6	1011,51	3,95	20,33	18,32	20,04	4,7	0,00	0,0
2017-06-30 14:00	117	36	36	0,0	18,53	20,33	42,6	1011,51	3,53	20,33	18,32	20,00	3,3	0,00	0,0
2017-06-30 14:30	116	36	37	1,2	18,53	21,03	42,6	1011,51	4,57	21,03	18,32	20,74	4,5	0,00	0,0
2017-06-30 15:00	126	36	35	2,2	18,63	21,43	42,6	1011,51	4,06	21,43	18,42	21,06	5,2	0,00	0,0
2017-06-30 15:30	97	36	35	1,6	18,73	21,53	42,6	1011,51	4,14	21,53	18,52	21,16	4,5	0,00	0,0
2017-06-30 16:00	103	36	35	0,0	18,83	21,73	42,6	1010,51	4,32	21,73	18,62	21,36	4,9	0,00	0,0
2017-06-30 16:30	99	36	35	0,0	18,83	21,53	42,6	1010,51	4,14	21,53	18,62	21,16	4,5	0,00	0,0

Datum	Vindrikt °	Fukt inne Rh%	Fukt ute Rh%	Vindhast m/s	Temp in °C	Temp ute °C	Nb. Mån mm	Tryck Mbar	Daggp °C	Kyleffekt °C	Vix inne °C	Vix ute °C	Vindby m/s	Korr lufttryck	Nederb./dygn mm
2017-06-30 17:00	105	36	35	0,0	18,83	22,23	42,6	1010,51	4,75	22,23	18,62	21,86	5,2	0,00	0,0
2017-06-30 17:30	105	36	35	2,0	18,83	22,13	42,6	1010,51	4,67	22,13	18,62	21,76	4,1	0,00	0,0
2017-06-30 18:00	97	36	34	0,0	18,83	22,03	42,6	1010,51	4,13	22,03	18,62	21,62	1,6	0,00	0,0
2017-06-30 18:30	111	36	34	1,2	18,83	22,03	42,6	1010,51	4,13	22,03	18,62	21,62	3,7	0,00	0,0
2017-06-30 19:00	95	36	35	0,0	18,83	21,93	42,6	1009,51	4,49	21,93	18,62	21,56	3,0	0,00	0,0
2017-06-30 19:30	86	36	34	0,0	18,83	22,13	42,6	1009,51	4,21	22,13	18,62	21,72	2,6	0,00	0,0
2017-06-30 20:00	92	36	35	0,0	18,83	21,83	43,8	1009,51	4,40	21,83	18,62	21,46	3,3	1,20	1,2
2017-06-30 20:30	76	36	35	0,0	18,83	21,13	43,8	1009,51	3,79	21,13	18,62	20,76	1,6	1,20	1,2
2017-06-30 21:00	92	36	35	0,0	18,83	20,73	43,8	1009,51	3,44	20,73	18,62	20,36	1,6	0,00	1,2
2017-06-30 21:30	84	36	37	0,0	18,83	20,23	43,8	1010,51	3,87	20,23	18,62	19,94	1,4	0,00	1,2
2017-06-30 22:00	87	36	42	0,0	18,83	18,83	43,8	1010,51	4,58	18,83	18,62	18,75	0,0	0,00	1,2
2017-06-30 22:30	92	36	46	0,0	18,83	17,23	43,8	1010,51	4,54	17,23	18,62	17,33	0,0	0,00	1,2
2017-06-30 23:00	86	36	48	0,0	18,83	16,13	43,8	1010,51	4,19	16,13	18,62	16,32	0,0	0,00	1,2
2017-06-30 23:30	119	36	50	0,0	18,83	15,13	43,8	1010,51	3,90	15,13	18,62	15,42	0,0	0,00	1,2
2017-07-01 00:00	105	36	52	0,0	18,83	14,53	43,8	1010,51	3,94	14,53	18,62	14,92	0,0	0,00	0,0
Medelvärde Månad	213	36	71	1,3	18,17	11,65		1007,37	5,17	11,14	17,96	13,28	3,7		0,0
Min	0	34	28	0,0	16,33	-1,09		988,50	-7,65	-5,11	16,03	1,42	0,0		0,0
Max	356	39	100	7,9	19,23	22,63	43,8	1017,52	12,02	22,53	19,10	22,42	9,8		