

Medeltemperaturer / Max / Min

● Kyleff med °C ● Dygns med °C ▲ Temp Max ● Temp Min — Temperatur

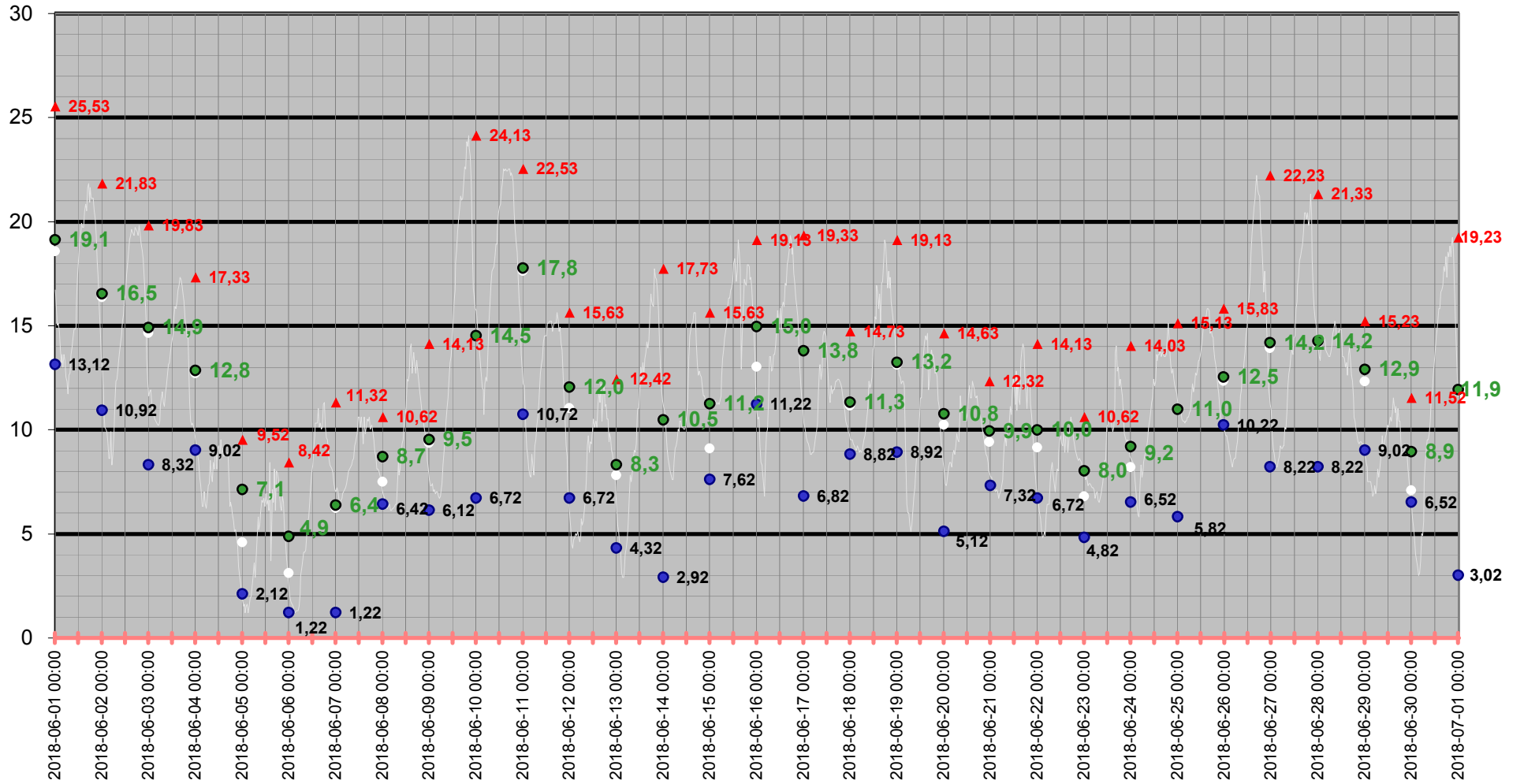

Medeltemperatur

□ Kyleff med °C ● Dygns med °C — Temperatur °C — Kyleffekt °C

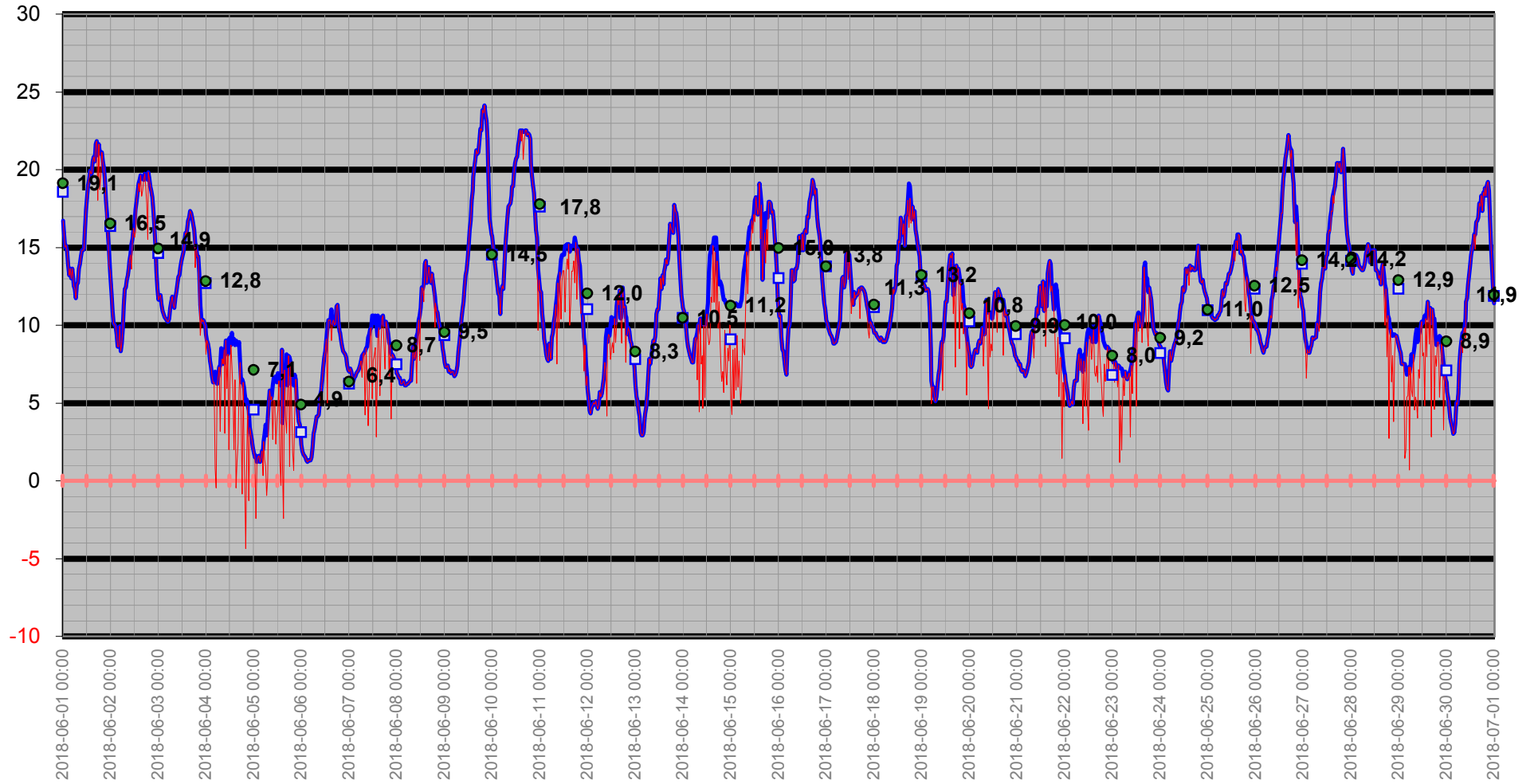

Temperatur/Vindby

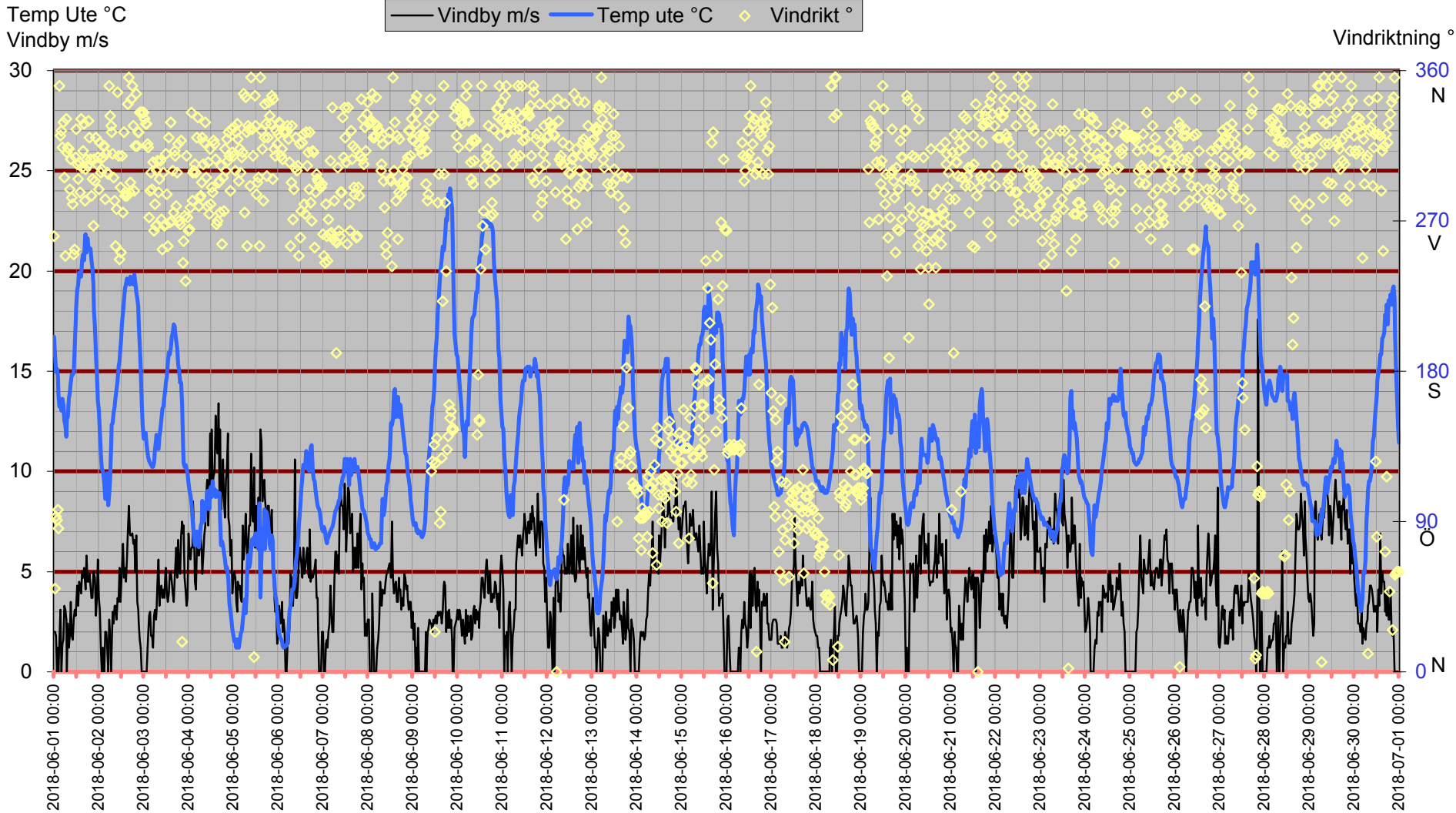

Inne

Temp inne °C

Vindby m/s

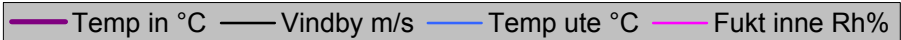

Rh % inne

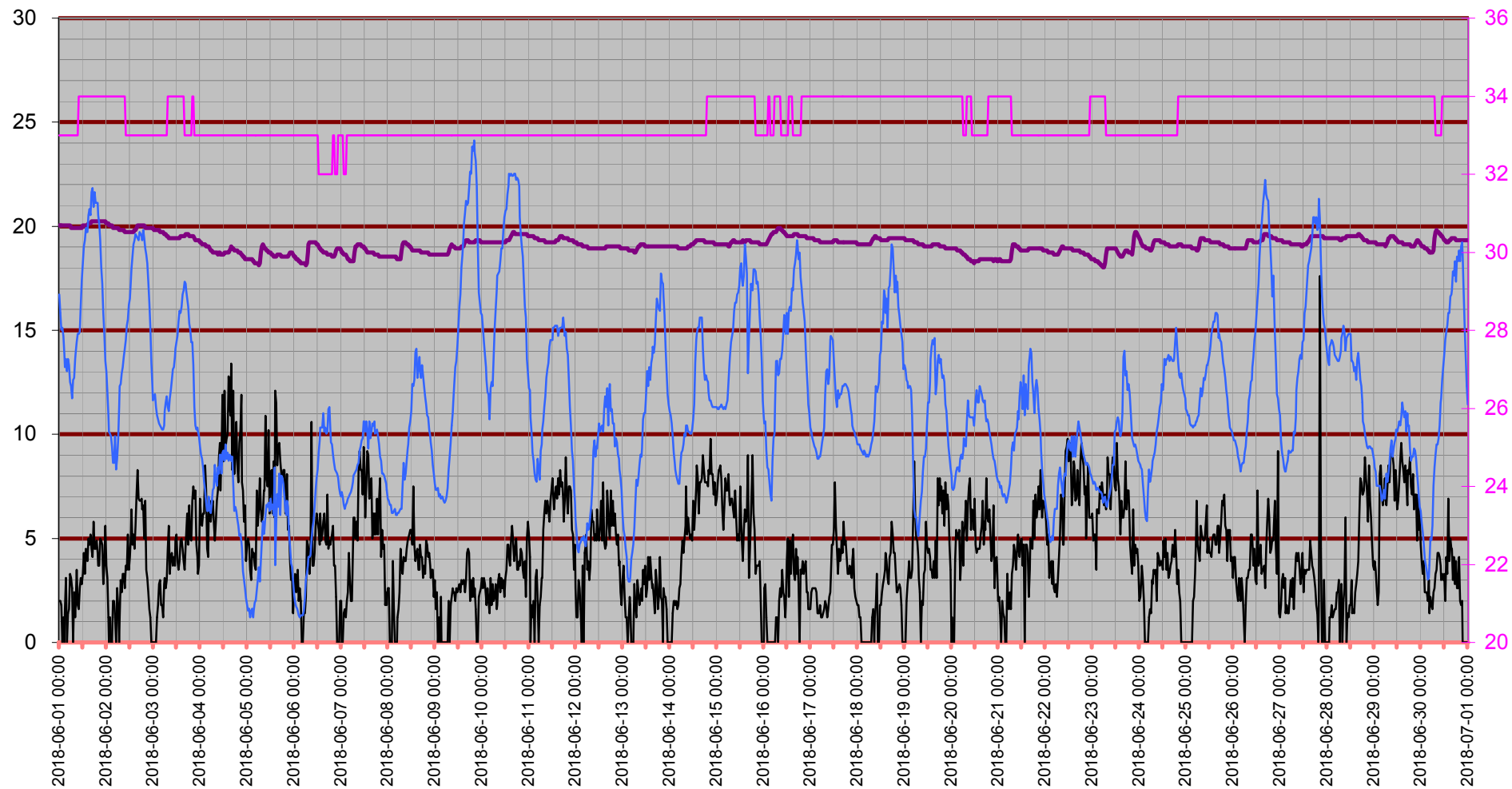

Temperatur inne

Temp in °C

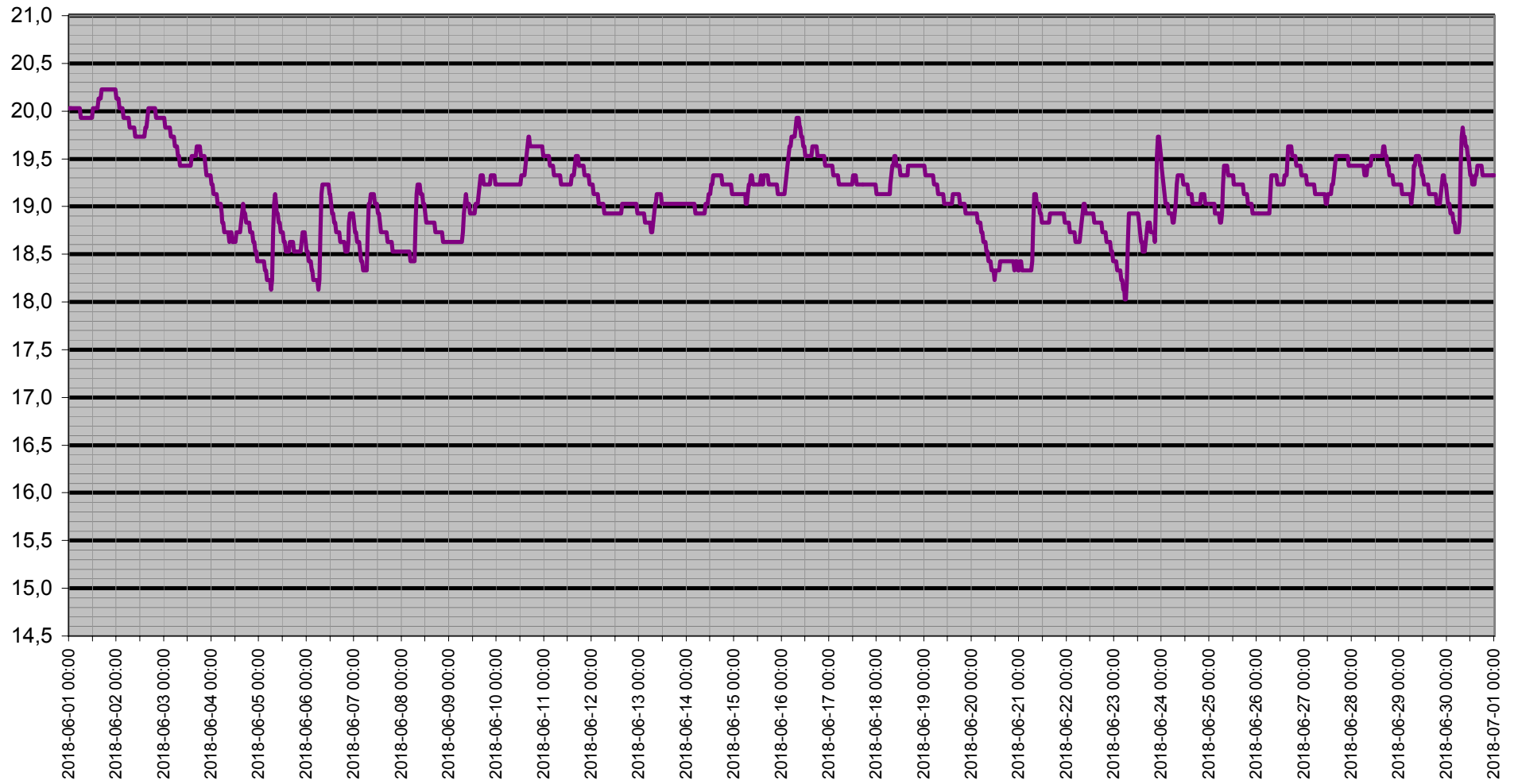

Dagpunkt/Temperatur

Vindhast m/s Daggp °C Temp ute °C Fukt ute Rh%

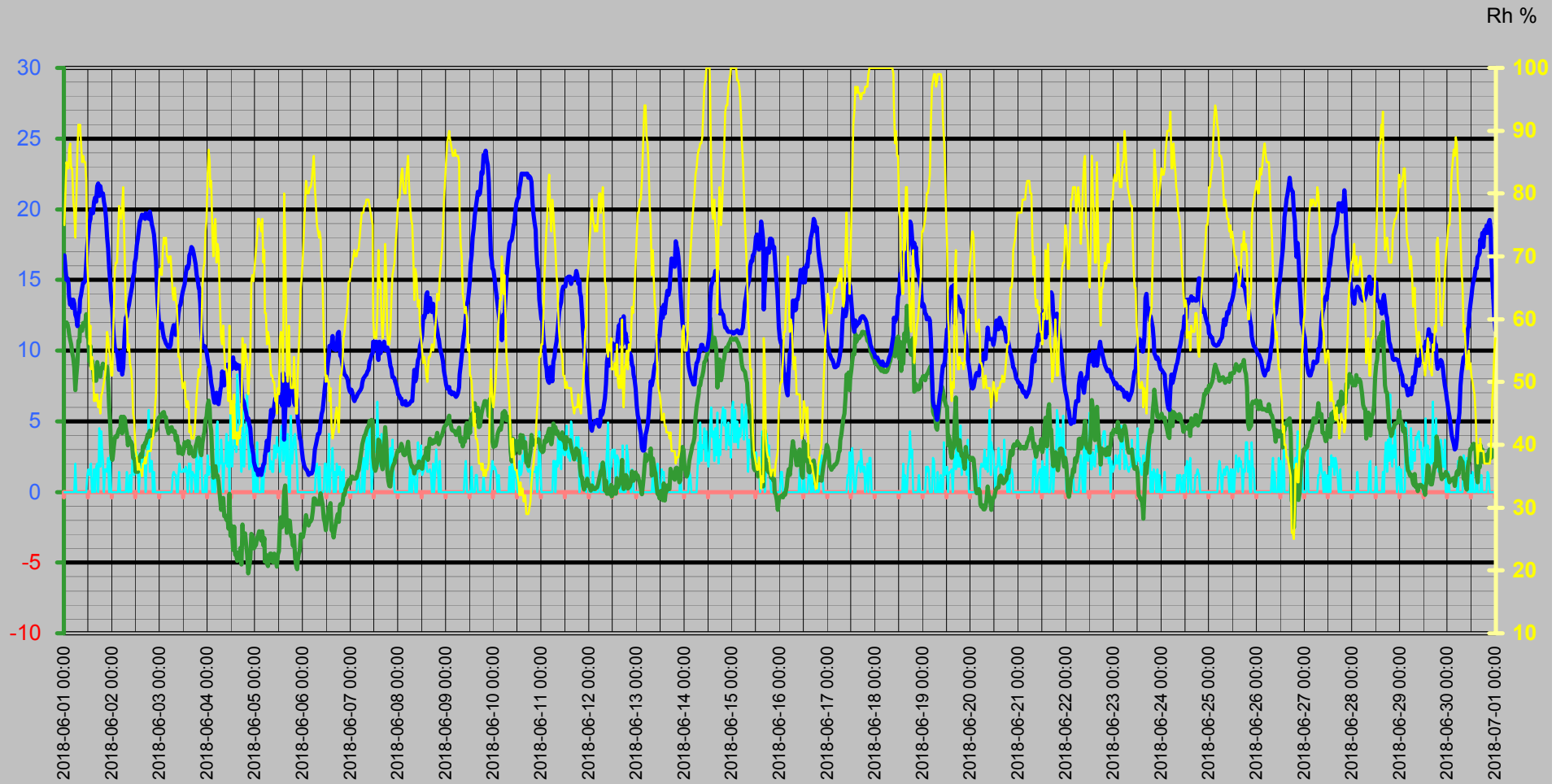

Vinddata

Vindhastighet m/s
Vindby m/s

Vindhast m/s — Vindby m/s ◊ Vindrikt ° — Fukt ute Rh%

Vindriktning °
Rh %

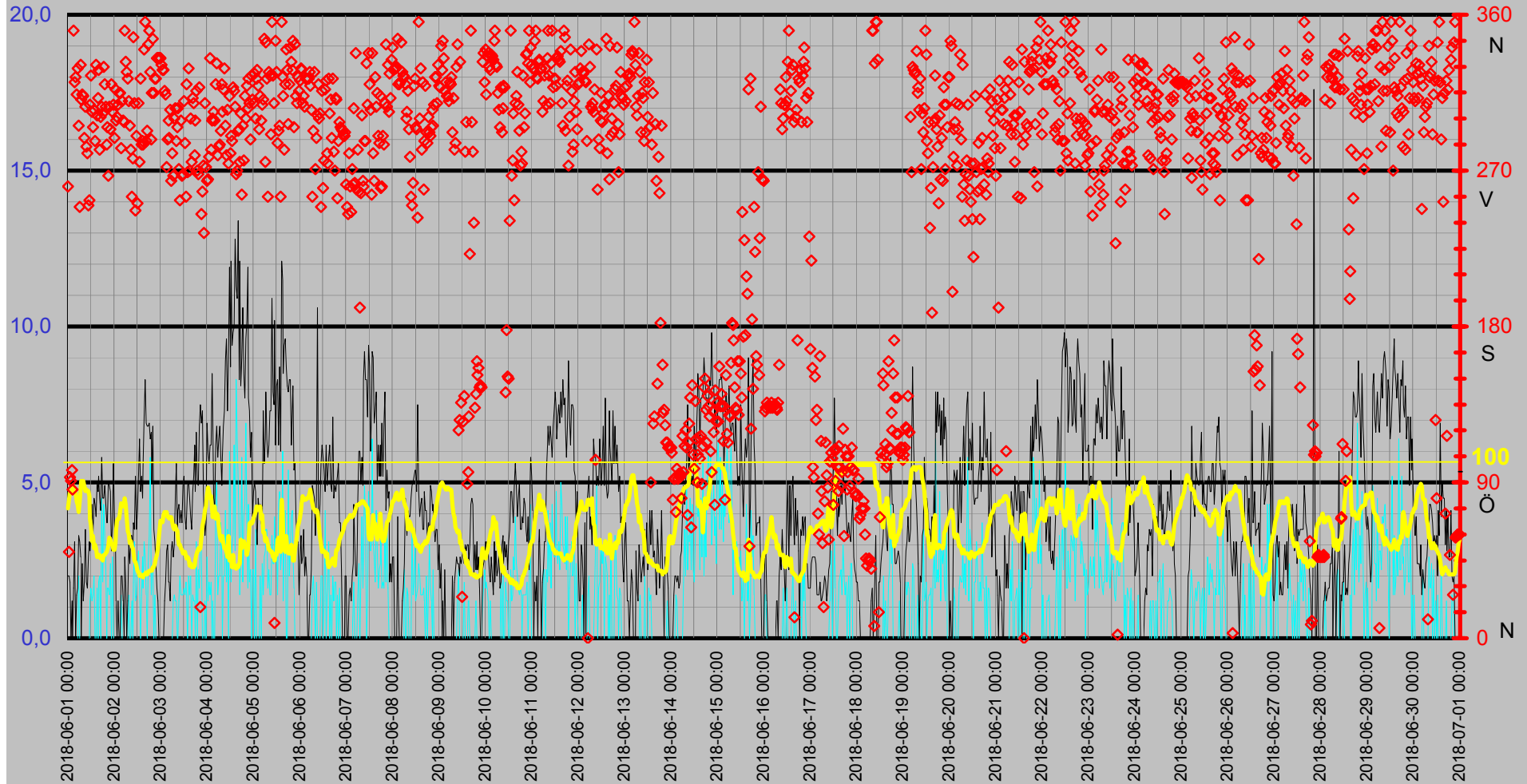

Luffukt Kyleffekt Temp Vind Medeltemperatur

Temp °C
Vind m/s

● Dygns med °C Vindhast m/s Kyleffekt °C Temp ute °C Fukt ute Rh%

Rh %

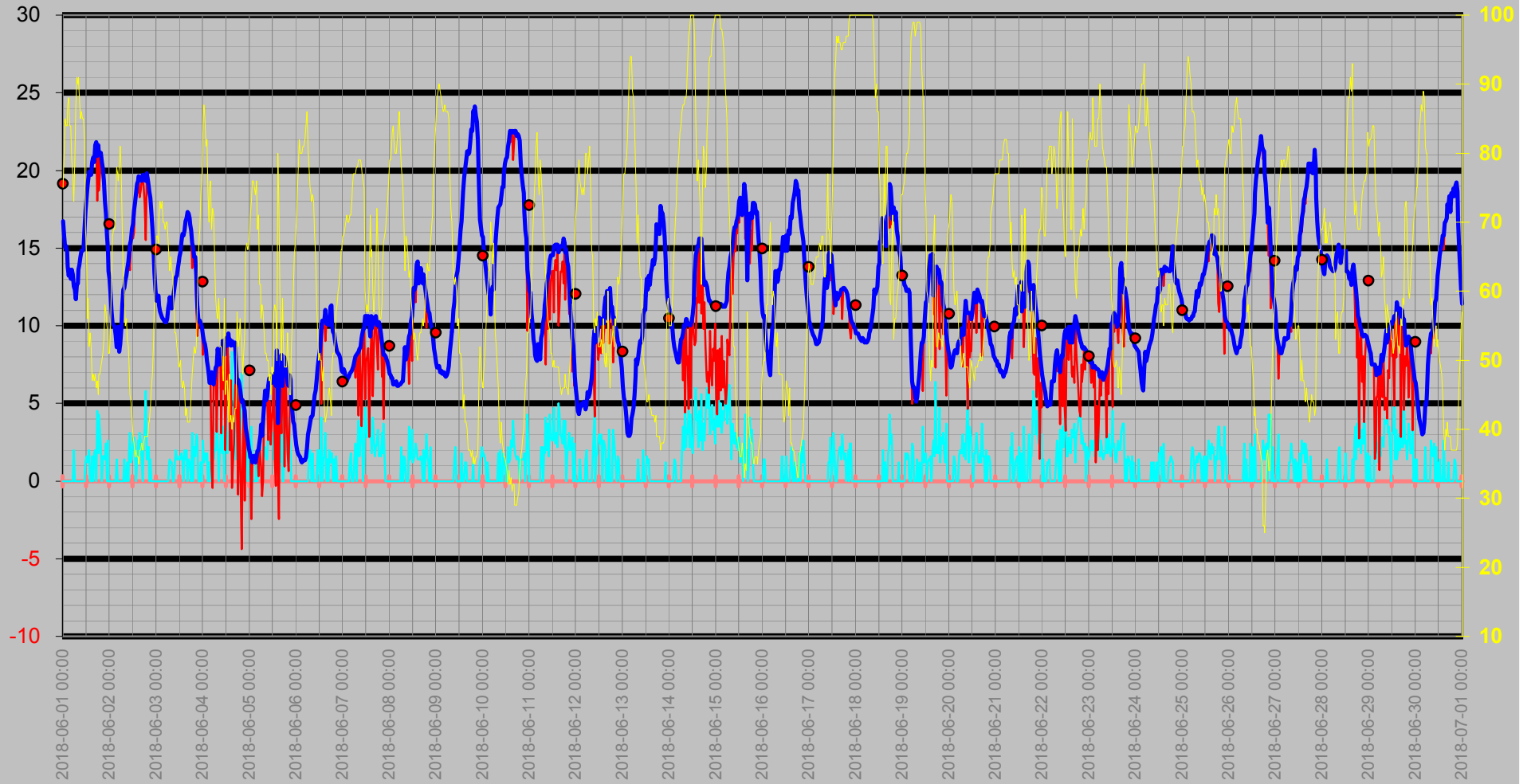

Nederbörd

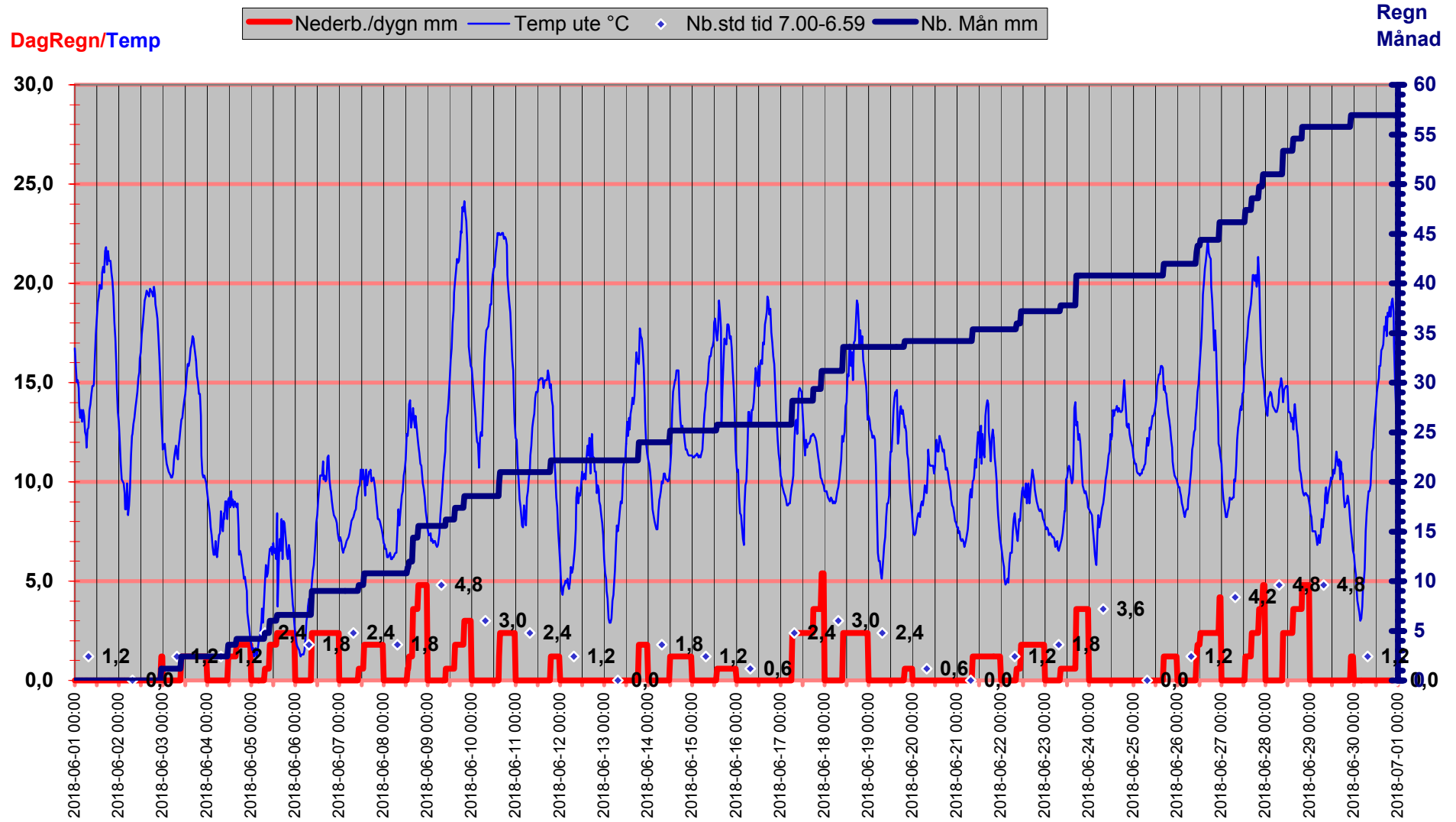

Luftryck/Nederbörd

◆ Luftryck mbar
 — Nederb./dygn mm
 △ Nb.std tid 7.00-6.59

Luftryck

Nederbör

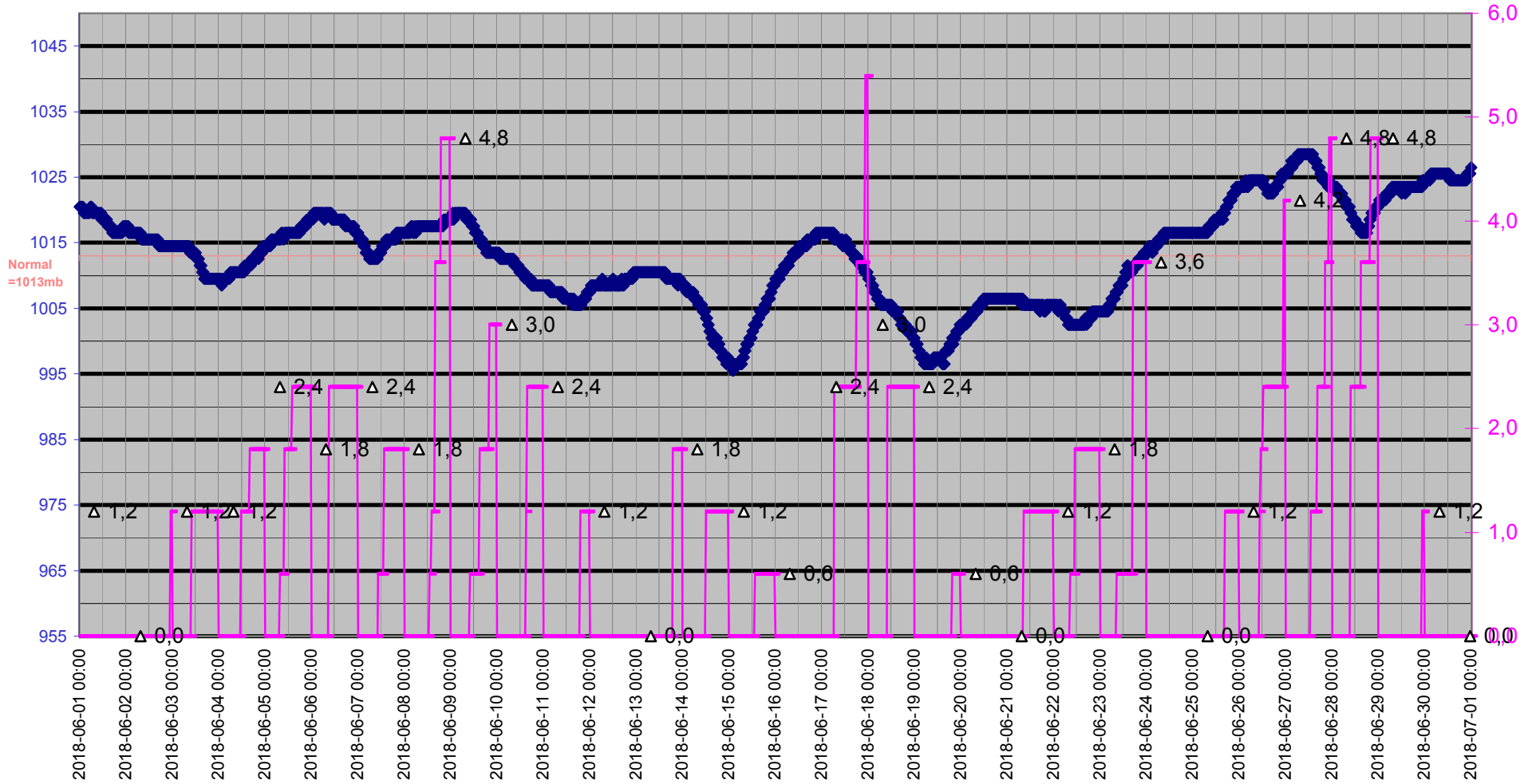

Grund

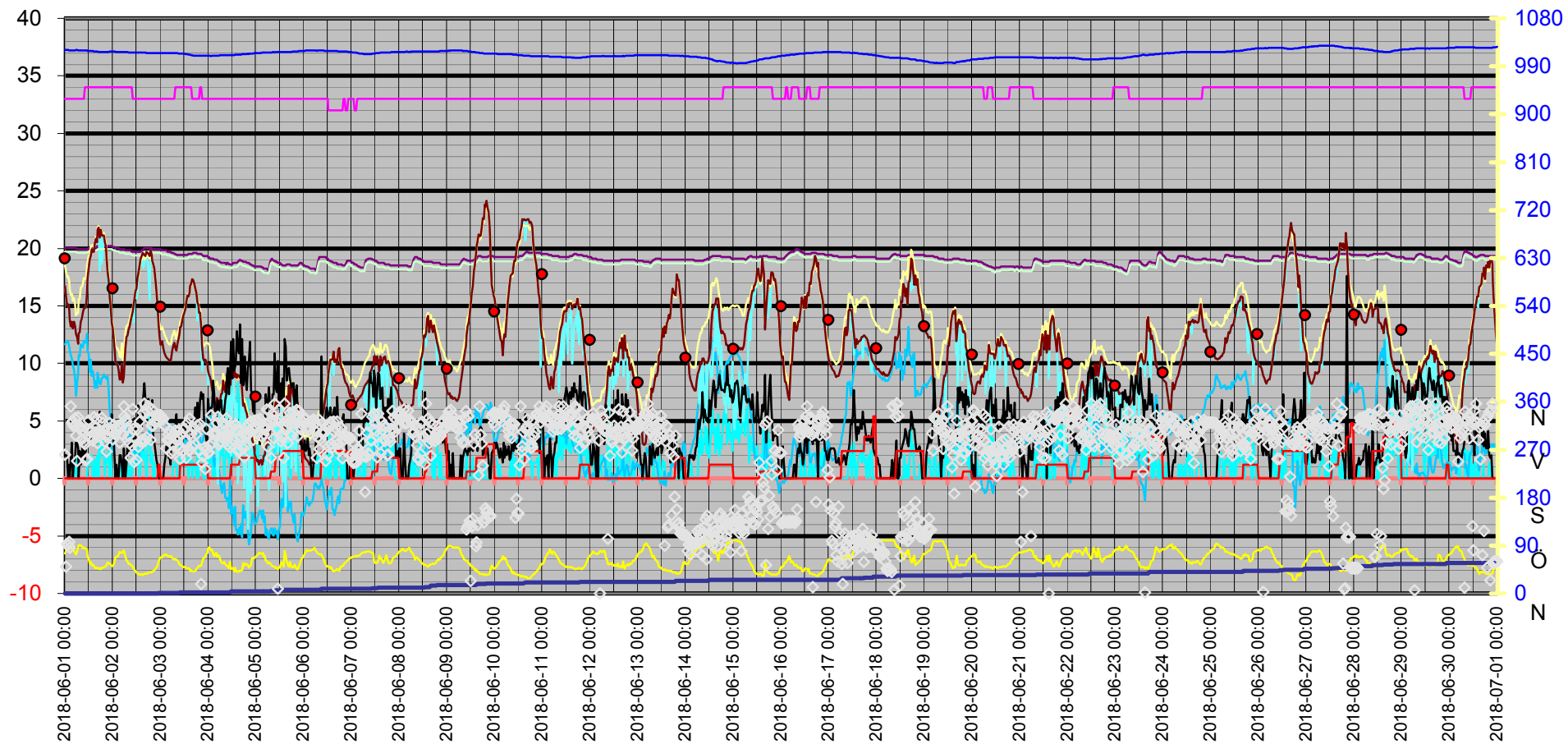
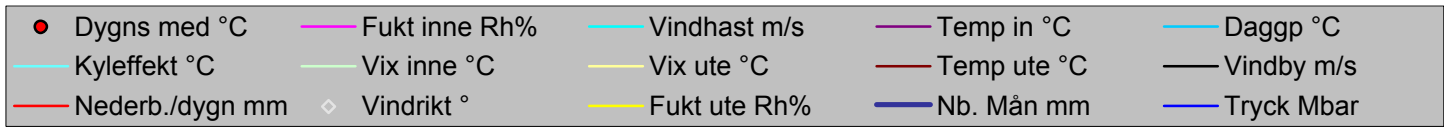

Datum	Vindrikt	Fukt inne	Fukt ute	Vindhast	Temp in	Temp ute	Nb. Mån	Tryck	Daggp	Kyleffekt	Vix inne	Vix ute	Vindby	Korr lufttryck	Nederb./dygn
	°	Rh%	Rh%	m/s	°C	°C	mm	Mbar	°C	°C	°C	°C	m/s		mm
2018-06-01 00:00	261	33	75	0,0	20,03	16,73	0,0	1020,52	11,66	16,73	19,70	18,51	2,0	0,00	0,0
2018-06-01 00:30	50	33	80	0,0	20,03	15,83	0,0	1020,52	11,80	15,83	19,70	17,96	2,0	0,00	0,0
2018-06-01 01:00	93	33	85	0,0	20,03	15,03	0,0	1020,52	11,98	15,03	19,70	17,53	1,8	0,00	0,0
2018-06-01 01:30	91	33	84	0,0	20,03	15,13	0,0	1020,52	11,89	15,13	19,70	17,55	0,0	0,00	0,0
2018-06-01 02:00	97	33	84	0,0	20,03	14,73	0,0	1019,52	11,50	14,73	19,70	17,15	1,2	0,00	0,0
2018-06-01 02:30	86	33	87	0,0	20,03	13,83	0,0	1019,52	11,17	13,83	19,70	16,48	0,0	0,00	0,0
2018-06-01 03:00	351	33	88	0,0	20,03	13,23	0,0	1019,52	10,76	13,23	19,70	15,96	1,6	0,00	0,0
2018-06-01 03:30	321	33	84	0,0	20,03	13,63	0,0	1019,52	10,43	13,63	19,70	16,05	3,1	0,00	0,0
2018-06-01 04:00	324	33	84	0,0	20,03	13,02	0,0	1019,52	9,84	13,02	19,70	15,45	0,0	0,00	0,0
2018-06-01 04:30	314	33	79	0,0	20,03	13,63	0,0	1019,52	9,48	13,63	19,70	15,68	1,4	0,00	0,0
2018-06-01 05:00	329	33	77	0,0	20,03	13,33	0,0	1019,52	8,79	13,33	19,70	15,24	1,6	0,00	0,0
2018-06-01 05:30	296	33	73	2,0	20,03	12,52	0,0	1020,52	7,20	12,52	19,70	14,17	3,3	0,00	0,0
2018-06-01 06:00	249	33	79	0,0	19,93	12,32	0,0	1020,52	8,22	12,32	19,60	14,38	3,1	0,00	0,0
2018-06-01 06:30	331	33	87	0,0	19,93	11,72	0,0	1019,52	9,11	11,72	19,60	14,38	2,6	0,00	0,0
2018-06-01 07:00	311	33	91	0,0	19,93	12,62	0,0	1019,52	10,69	12,62	19,60	15,60	0,0	0,00	0,0
2018-06-01 07:30	314	33	90	0,0	19,93	12,72	0,0	1019,52	10,62	12,72	19,60	15,62	2,4	0,00	0,0
2018-06-01 08:00	313	33	91	0,0	19,93	13,63	0,0	1019,52	11,68	13,63	19,60	16,60	1,2	0,00	0,0
2018-06-01 08:30	289	33	88	0,0	19,93	13,93	0,0	1019,52	11,45	13,93	19,60	16,66	1,8	0,00	0,0
2018-06-01 09:00	307	33	85	0,0	19,93	14,43	0,0	1019,52	11,39	14,43	19,60	16,93	3,5	0,00	0,0
2018-06-01 09:30	284	33	86	0,0	19,93	14,83	0,0	1019,52	11,97	14,83	19,60	17,41	1,8	0,00	0,0
2018-06-01 10:00	280	34	85	0,0	19,93	14,83	0,0	1019,52	11,78	14,83	19,64	17,33	1,6	0,00	0,0
2018-06-01 10:30	250	34	85	0,0	19,93	14,93	0,0	1019,52	11,88	14,93	19,64	17,43	2,6	0,00	0,0
2018-06-01 11:00	253	34	82	0,0	19,93	16,23	0,0	1019,52	12,58	16,23	19,64	18,50	3,1	0,00	0,0
2018-06-01 11:30	308	34	69	1,2	19,93	17,43	0,0	1018,52	11,01	17,43	19,64	18,81	2,8	0,00	0,0
2018-06-01 12:00	325	34	65	1,6	20,03	18,23	0,0	1018,52	10,83	18,23	19,74	19,36	3,3	0,00	0,0
2018-06-01 12:30	304	34	56	1,2	20,03	19,03	0,0	1018,52	9,23	19,03	19,74	19,64	4,3	0,00	0,0
2018-06-01 13:00	295	34	59	1,4	20,03	19,33	0,0	1018,52	10,33	19,33	19,74	20,10	3,3	0,00	0,0
2018-06-01 13:30	305	34	52	2,0	20,03	19,93	0,0	1018,52	8,90	19,93	19,74	20,32	4,5	0,00	0,0
2018-06-01 14:00	287	34	54	0,0	20,03	19,73	0,0	1018,52	9,31	19,73	19,74	20,23	4,3	0,00	0,0
2018-06-01 14:30	331	34	52	0,0	20,03	19,73	0,0	1017,52	8,72	19,73	19,74	20,12	3,9	0,00	0,0
2018-06-01 15:00	302	34	47	1,6	20,13	20,53	0,0	1017,52	7,86	20,53	19,84	20,68	5,0	0,00	0,0
2018-06-01 15:30	312	34	48	0,0	20,13	20,83	0,0	1017,52	8,46	20,83	19,84	21,02	4,7	0,00	0,0
2018-06-01 16:00	328	34	47	1,8	20,13	20,53	0,0	1017,52	7,86	20,53	19,84	20,68	5,2	0,00	0,0
2018-06-01 16:30	282	34	48	2,0	20,23	21,63	0,0	1017,52	9,19	21,63	19,94	21,83	4,5	0,00	0,0
2018-06-01 17:00	301	34	46	0,0	20,23	21,83	0,0	1016,51	8,70	21,83	19,94	21,93	4,1	0,00	0,0
2018-06-01 17:30	307	34	47	4,5	20,23	20,93	0,0	1016,51	8,22	18,05	19,94	21,08	5,8	0,00	0,0
2018-06-01 18:00	303	34	45	1,8	20,23	21,63	0,0	1016,51	8,17	21,63	19,94	21,68	4,5	0,00	0,0
2018-06-01 18:30	330	34	48	4,3	20,23	21,13	0,0	1016,51	8,74	18,71	19,94	21,33	4,5	0,00	0,0
2018-06-01 19:00	320	34	48	3,3	20,23	21,13	0,0	1016,51	8,74	19,60	19,94	21,33	4,9	0,00	0,0
2018-06-01 19:30	307	34	49	2,2	20,23	21,13	0,0	1016,51	9,06	21,13	19,94	21,37	4,3	0,00	0,0
2018-06-01 20:00	285	34	50	0,0	20,23	20,53	0,0	1016,51	8,83	20,53	19,94	20,82	3,7	0,00	0,0
2018-06-01 20:30	295	34	51	1,6	20,23	20,13	0,0	1016,51	8,78	20,13	19,94	20,47	3,7	0,00	0,0
2018-06-01 21:00	267	34	53	1,6	20,23	19,33	0,0	1016,51	8,65	19,33	19,94	19,78	5,0	0,00	0,0
2018-06-01 21:30	307	34	58	1,4	20,23	18,03	0,0	1016,51	8,85	18,03	19,94	18,75	4,9	0,00	0,0
2018-06-01 22:00	294	34	57	2,4	20,23	17,23	0,0	1016,51	7,84	16,36	19,94	17,89	4,7	0,00	0,0
2018-06-01 22:30	320	34	55	0,0	20,23	15,83	0,0	1017,52	5,99	15,83	19,94	16,38	2,8	0,00	0,0

Datum	Vindrikt °	Fukt inne Rh%	Fukt ute Rh%	Vindhast m/s	Temp in °C	Temp ute °C	Nb. Mån mm	Tryck Mbar	Dagpp °C	Kyleffekt °C	Vix inne °C	Vix ute °C	Vindby m/s	Korr lufttryck	Nederb./dygn mm
2018-06-01 23:00	304	34	54	2,6	20,23	14,83	0,0	1017,52	4,79	13,83	19,94	15,32	3,7	0,00	0,0
2018-06-01 23:30	308	34	51	0,0	20,23	13,53	0,0	1017,52	2,73	13,53	19,94	13,87	5,6	0,00	0,0
2018-06-02 00:00	289	34	51	0,0	20,13	13,02	0,0	1017,52	2,27	13,02	19,84	13,37	3,7	0,00	0,0
2018-06-02 00:30	317	34	55	0,0	20,13	12,02	0,0	1017,52	2,47	12,02	19,84	12,58	3,1	0,00	0,0
2018-06-02 01:00	299	34	62	0,0	20,13	10,92	0,0	1017,52	3,23	10,92	19,84	11,87	1,2	0,00	0,0
2018-06-02 01:30	301	34	68	0,0	20,03	10,12	0,0	1016,51	3,84	10,12	19,74	11,44	0,0	0,00	0,0
2018-06-02 02:00	308	34	69	0,0	20,03	10,02	0,0	1016,51	3,96	10,02	19,74	11,40	1,2	0,00	0,0
2018-06-02 02:30	315	34	69	0,0	20,03	9,92	0,0	1016,51	3,87	9,92	19,74	11,30	0,0	0,00	0,0
2018-06-02 03:00	315	34	73	0,0	20,03	9,42	0,0	1016,51	4,23	9,42	19,74	11,06	0,0	0,00	0,0
2018-06-02 03:30	283	34	78	1,4	19,93	8,62	0,0	1016,51	4,44	8,62	19,64	10,61	2,0	0,00	0,0
2018-06-02 04:00	310	34	77	0,0	19,93	8,62	0,0	1016,51	4,25	8,62	19,64	10,54	2,0	0,00	0,0
2018-06-02 04:30	299	34	76	0,0	19,93	9,92	0,0	1016,51	5,31	9,92	19,64	11,77	1,2	0,00	0,0
2018-06-02 05:00	298	34	78	0,0	19,93	8,32	0,0	1016,51	4,15	8,32	19,64	10,31	0,0	0,00	0,0
2018-06-02 05:30	351	34	81	0,0	19,93	8,82	0,0	1016,51	5,20	8,82	19,64	11,02	2,6	0,00	0,0
2018-06-02 06:00	333	34	77	0,0	19,93	9,72	0,0	1016,51	5,31	9,72	19,64	11,64	1,8	0,00	0,0
2018-06-02 06:30	327	34	69	0,0	19,83	11,32	0,0	1016,51	5,20	11,32	19,54	12,70	0,0	0,00	0,0
2018-06-02 07:00	323	34	62	0,0	19,83	12,32	0,0	1016,51	4,54	12,32	19,54	13,27	1,2	0,00	0,0
2018-06-02 07:30	310	34	60	1,4	19,83	12,42	0,0	1016,51	4,14	12,42	19,54	13,25	3,0	0,00	0,0
2018-06-02 08:00	296	34	55	0,0	19,83	12,92	0,0	1015,51	3,31	12,92	19,54	13,48	2,4	0,00	0,0
2018-06-02 08:30	282	34	56	0,0	19,83	13,23	0,0	1015,51	3,85	13,23	19,54	13,83	3,3	0,00	0,0
2018-06-02 09:00	255	34	53	1,2	19,83	13,73	0,0	1015,51	3,49	13,73	19,54	14,17	3,3	0,00	0,0
2018-06-02 09:30	277	34	52	0,0	19,73	14,13	0,0	1015,51	3,57	14,13	19,44	14,52	2,6	0,00	0,0
2018-06-02 10:00	347	33	50	1,8	19,73	14,53	0,0	1015,51	3,35	14,53	19,40	14,82	3,7	0,00	0,0
2018-06-02 10:30	309	33	45	3,1	19,73	15,23	0,0	1015,51	2,40	13,59	19,40	15,28	3,5	0,00	0,0
2018-06-02 11:00	247	33	44	1,2	19,73	15,53	0,0	1015,51	2,33	15,53	19,40	15,53	5,2	0,00	0,0
2018-06-02 11:30	290	33	42	1,4	19,73	16,23	0,0	1015,51	2,26	16,23	19,40	16,14	3,5	0,00	0,0
2018-06-02 12:00	251	33	39	2,4	19,73	16,53	0,0	1015,51	1,40	15,62	19,40	16,31	4,1	0,00	0,0
2018-06-02 12:30	309	33	38	2,8	19,73	17,43	0,0	1015,51	1,81	16,00	19,40	17,17	5,2	0,00	0,0
2018-06-02 13:00	275	33	36	1,8	19,73	17,93	0,0	1015,51	1,43	17,93	19,40	17,59	6,4	0,00	0,0
2018-06-02 13:30	323	33	37	0,0	19,73	18,53	0,0	1015,51	2,37	18,53	19,40	18,23	4,7	0,00	0,0
2018-06-02 14:00	285	33	36	1,4	19,73	19,13	0,0	1015,51	2,48	19,13	19,40	18,79	5,2	0,00	0,0
2018-06-02 14:30	287	33	36	2,6	19,83	19,33	0,0	1015,51	2,65	18,58	19,50	18,99	4,5	0,00	0,0
2018-06-02 15:00	285	33	35	1,6	19,83	19,63	0,0	1015,51	2,48	19,63	19,50	19,26	5,6	0,00	0,0
2018-06-02 15:30	340	33	37	3,1	19,93	19,53	0,0	1015,51	3,25	18,29	19,60	19,23	7,1	0,00	0,0
2018-06-02 16:00	356	33	37	2,6	20,03	19,43	0,0	1015,51	3,16	18,69	19,70	19,13	8,3	0,00	0,0
2018-06-02 16:30	287	33	38	1,4	20,03	19,33	0,0	1015,51	3,49	19,33	19,70	19,08	6,9	0,00	0,0
2018-06-02 17:00	293	33	37	0,0	20,03	19,73	0,0	1014,51	3,43	19,73	19,70	19,44	6,8	0,00	0,0
2018-06-02 17:30	343	33	38	2,4	20,03	19,63	0,0	1014,51	3,75	18,90	19,70	19,38	6,8	0,00	0,0
2018-06-02 18:00	351	33	39	3,3	20,03	19,53	0,0	1014,51	4,06	17,79	19,70	19,32	6,9	0,00	0,0
2018-06-02 18:30	327	33	39	5,8	20,03	19,33	0,0	1014,51	3,89	15,51	19,70	19,12	6,4	0,00	0,0
2018-06-02 19:00	288	33	39	1,4	20,03	19,83	0,0	1014,51	4,33	19,83	19,70	19,62	6,6	0,00	0,0
2018-06-02 19:30	315	33	39	2,2	20,03	19,43	0,0	1014,51	3,97	19,43	19,70	19,22	5,0	0,00	0,0
2018-06-02 20:00	346	33	41	2,2	19,93	18,93	0,0	1014,51	4,30	18,93	19,60	18,80	6,8	0,00	0,0
2018-06-02 20:30	315	33	41	0,0	19,93	18,63	0,0	1014,51	4,03	18,63	19,60	18,50	3,5	0,00	0,0
2018-06-02 21:00	323	33	43	1,4	19,93	18,23	0,0	1014,51	4,41	18,23	19,60	18,19	3,1	0,00	0,0
2018-06-02 21:30	323	33	46	0,0	19,93	17,33	0,0	1014,51	4,63	17,33	19,60	17,43	2,4	0,00	0,0

Datum	Vindrikt	Fukt inne	Fukt ute	Vindhast	Temp in	Temp ute	Nb. Mån	Tryck	Dagpp	Kyleffekt	Vix inne	Vix ute	Vindby	Korr lufttryck	Nederb./dygn
	°	Rh%	Rh%	m/s	°C	°C	mm	Mbar	°C	°C	°C	°C	m/s		mm
2018-06-02 22:00	335	33	48	0,0	19,93	16,33	0,0	1014,51	4,37	16,33	19,60	16,52	1,6	0,00	0,0
2018-06-02 22:30	335	33	52	0,0	19,93	15,13	0,0	1014,51	4,49	15,13	19,60	15,52	1,2	0,00	0,0
2018-06-02 23:00	335	33	59	0,0	19,93	13,43	1,2	1014,51	4,83	13,43	19,60	14,20	0,0	1,20	1,2
2018-06-02 23:30	335	33	65	0,0	19,93	12,32	1,2	1014,51	5,25	12,32	19,60	13,45	0,0	1,20	1,2
2018-06-03 00:00	335	33	68	0,0	19,93	11,62	1,2	1014,51	5,27	11,62	19,60	12,94	0,0	0,00	0,0
2018-06-03 00:30	331	33	68	0,0	19,83	11,82	1,2	1014,51	5,46	11,82	19,50	13,14	0,0	0,00	0,0
2018-06-03 01:00	328	33	67	0,0	19,83	11,92	1,2	1014,51	5,33	11,92	19,50	13,18	0,0	0,00	0,0
2018-06-03 01:30	328	33	71	0,0	19,83	11,32	1,2	1014,51	5,63	11,32	19,50	12,83	0,0	0,00	0,0
2018-06-03 02:00	316	33	73	0,0	19,83	10,92	1,2	1014,51	5,67	10,92	19,50	12,56	1,2	0,00	0,0
2018-06-03 02:30	314	33	72	0,0	19,83	10,72	1,2	1014,51	5,27	10,72	19,50	12,30	1,8	0,00	0,0
2018-06-03 03:00	272	33	73	0,0	19,83	10,52	1,2	1014,51	5,28	10,52	19,50	12,16	2,8	0,00	0,0
2018-06-03 03:30	288	33	70	0,0	19,73	10,42	1,2	1014,51	4,56	10,42	19,40	11,87	3,0	0,00	0,0
2018-06-03 04:00	299	33	70	0,0	19,73	10,32	1,2	1014,51	4,46	10,32	19,40	11,77	1,8	0,00	0,0
2018-06-03 04:30	289	33	69	0,0	19,73	10,22	1,2	1014,51	4,15	10,22	19,40	11,60	1,8	0,00	0,0
2018-06-03 05:00	305	33	70	0,0	19,73	10,22	1,2	1014,51	4,37	10,22	19,40	11,67	1,2	0,00	0,0
2018-06-03 05:30	264	33	70	0,0	19,63	10,42	1,2	1014,51	4,56	10,42	19,30	11,87	2,8	0,00	0,0
2018-06-03 06:00	280	33	67	0,0	19,63	11,12	1,2	1014,51	4,57	11,12	19,30	12,37	3,1	0,00	0,0
2018-06-03 06:30	267	33	64	1,2	19,63	11,52	1,2	1014,51	4,26	11,52	19,30	12,59	2,6	0,00	0,0
2018-06-03 07:00	300	33	63	1,4	19,53	11,82	1,2	1014,51	4,31	11,82	19,20	12,83	3,0	0,00	0,0
2018-06-03 07:30	306	34	65	1,2	19,53	11,32	1,2	1014,51	4,31	11,32	19,23	12,45	4,5	0,00	0,0
2018-06-03 08:00	287	34	63	1,2	19,43	11,12	1,2	1014,51	3,65	11,12	19,13	12,13	5,6	0,00	0,0
2018-06-03 08:30	295	34	62	0,0	19,43	11,72	1,2	1014,51	3,98	11,72	19,13	12,67	3,3	0,00	0,0
2018-06-03 09:00	306	34	58	0,0	19,43	12,12	1,2	1013,51	3,36	12,12	19,13	12,84	4,1	0,00	0,0
2018-06-03 09:30	271	34	54	1,2	19,43	12,62	1,2	1013,51	2,75	12,62	19,13	13,12	4,3	0,00	0,0
2018-06-03 10:00	253	34	54	2,0	19,43	13,12	2,4	1013,51	3,22	13,12	19,13	13,62	3,7	1,20	1,2
2018-06-03 10:30	299	34	52	1,4	19,43	13,23	2,4	1013,51	2,74	13,23	19,13	13,62	4,1	1,20	1,2
2018-06-03 11:00	267	34	51	1,4	19,43	13,73	2,4	1013,51	2,91	13,73	19,13	14,07	3,7	0,00	1,2
2018-06-03 11:30	268	34	49	1,4	19,43	14,13	2,4	1013,51	2,68	14,13	19,13	14,37	4,9	0,00	1,2
2018-06-03 12:00	310	34	49	1,6	19,43	14,43	2,4	1013,51	2,95	14,43	19,13	14,67	5,2	0,00	1,2
2018-06-03 12:30	286	34	50	1,4	19,43	14,73	2,4	1012,51	3,53	14,73	19,13	15,02	3,9	0,00	1,2
2018-06-03 13:00	255	34	47	1,8	19,43	15,43	2,4	1012,51	3,23	15,43	19,13	15,57	3,5	0,00	1,2
2018-06-03 13:30	320	34	46	1,4	19,43	15,93	2,4	1012,51	3,36	15,93	19,13	16,03	3,9	0,00	1,2
2018-06-03 14:00	269	34	47	0,0	19,53	15,83	2,4	1011,51	3,60	15,83	19,23	15,97	4,9	0,00	1,2
2018-06-03 14:30	329	34	46	2,0	19,53	16,13	2,4	1011,51	3,54	16,13	19,23	16,23	5,0	0,00	1,2
2018-06-03 15:00	270	34	42	1,4	19,53	16,73	2,4	1011,51	2,70	16,73	19,23	16,64	4,5	0,00	1,2
2018-06-03 15:30	300	34	43	2,0	19,53	16,93	2,4	1010,51	3,24	16,93	19,23	16,89	3,9	0,00	1,2
2018-06-03 16:00	275	33	41	0,0	19,53	17,33	2,4	1010,51	2,87	17,33	19,20	17,20	3,5	0,00	1,2
2018-06-03 16:30	312	33	41	1,4	19,63	17,23	2,4	1009,51	2,78	17,23	19,30	17,10	4,7	0,00	1,2
2018-06-03 17:00	309	33	41	1,2	19,63	16,93	2,4	1009,51	2,52	16,93	19,30	16,80	5,2	0,00	1,2
2018-06-03 17:30	279	33	42	1,2	19,63	16,53	2,4	1009,51	2,52	16,53	19,30	16,44	6,2	0,00	1,2
2018-06-03 18:00	299	33	45	0,0	19,63	16,13	2,4	1009,51	3,21	16,13	19,30	16,18	4,7	0,00	1,2
2018-06-03 18:30	316	33	48	3,1	19,53	15,33	2,4	1009,51	3,46	13,70	19,20	15,52	6,6	0,00	1,2
2018-06-03 19:00	270	33	50	0,0	19,53	15,03	2,4	1009,51	3,81	15,03	19,20	15,32	5,0	0,00	1,2
2018-06-03 19:30	268	33	52	2,2	19,53	14,43	2,4	1009,51	3,85	14,43	19,20	14,82	4,9	0,00	1,2
2018-06-03 20:00	318	34	51	1,6	19,53	14,43	2,4	1009,51	3,55	14,43	19,23	14,77	6,8	0,00	1,2
2018-06-03 20:30	18	34	52	3,0	19,53	13,33	2,4	1009,51	2,84	11,52	19,23	13,72	7,5	0,00	1,2

Datum	Vindrikt °	Fukt inne Rh%	Fukt ute Rh%	Vindhast m/s	Temp in °C	Temp ute °C	Nb. Mån mm	Tryck Mbar	Daggp °C	Kyleffekt °C	Vix inne °C	Vix ute °C	Vindby m/s	Korr lufttryck	Nederb./dygn mm
2018-06-03 21:00	245	33	58	2,8	19,43	11,32	2,4	1009,51	2,61	9,33	19,09	12,04	6,9	0,00	1,2
2018-06-03 21:30	258	33	65	0,0	19,33	10,42	2,4	1009,51	3,46	10,42	18,99	11,55	7,3	0,00	1,2
2018-06-03 22:00	273	33	68	0,0	19,33	10,22	2,4	1009,51	3,94	10,22	18,99	11,54	4,7	0,00	1,2
2018-06-03 22:30	234	33	69	0,0	19,33	10,32	2,4	1009,51	4,25	10,32	18,99	11,70	4,1	0,00	1,2
2018-06-03 23:00	309	33	74	1,2	19,33	10,12	2,4	1009,51	5,10	10,12	18,99	11,83	3,3	0,00	1,2
2018-06-03 23:30	272	33	76	0,0	19,33	9,92	2,4	1009,51	5,31	9,92	18,99	11,77	3,7	0,00	1,2
2018-06-04 00:00	264	33	83	2,6	19,23	9,42	2,4	1009,51	6,15	8,13	18,89	11,77	6,9	0,00	0,0
2018-06-04 00:30	265	33	87	1,2	19,23	9,02	2,4	1009,51	6,46	9,02	18,89	11,68	6,0	0,00	0,0
2018-06-04 01:00	278	33	85	1,8	19,13	8,82	2,4	1009,51	5,92	8,82	18,79	11,32	5,6	0,00	0,0
2018-06-04 01:30	335	33	81	1,4	19,13	8,42	2,4	1008,51	4,81	8,42	18,79	10,62	6,2	0,00	0,0
2018-06-04 02:00	282	33	82	1,8	19,13	7,72	2,4	1009,51	4,31	7,72	18,79	10,00	6,2	0,00	0,0
2018-06-04 02:30	299	33	74	0,0	19,13	7,32	2,4	1009,51	2,41	7,32	18,79	9,03	8,5	0,00	0,0
2018-06-04 03:00	300	33	70	1,2	19,03	6,72	2,4	1009,51	1,03	6,72	18,69	8,16	7,3	0,00	0,0
2018-06-04 03:30	304	33	75	0,0	19,03	6,32	2,4	1009,51	1,64	6,32	18,69	8,10	4,5	0,00	0,0
2018-06-04 04:00	299	33	76	0,0	19,03	6,32	2,4	1009,51	1,84	6,32	18,69	8,17	4,1	0,00	0,0
2018-06-04 04:30	320	33	69	4,5	19,03	7,02	2,4	1009,51	1,10	0,82	18,69	8,40	6,2	0,00	0,0
2018-06-04 05:00	332	33	72	5,0	18,93	6,42	2,4	1009,51	1,15	-0,46	18,59	7,99	6,8	0,00	0,0
2018-06-04 05:30	279	33	71	1,4	18,83	6,22	2,4	1009,51	0,75	6,22	18,49	7,73	5,8	0,00	0,0
2018-06-04 06:00	284	33	65	2,0	18,83	6,72	2,4	1010,51	-0,05	6,72	18,49	7,85	6,4	0,00	0,0
2018-06-04 06:30	285	33	59	2,0	18,73	7,32	2,4	1010,51	-0,88	7,32	18,39	8,09	6,8	0,00	0,0
2018-06-04 07:00	293	33	57	3,7	18,73	7,42	2,4	1010,51	-1,28	3,17	18,39	8,08	5,8	0,00	0,0
2018-06-04 07:30	320	33	56	2,6	18,73	8,52	2,4	1010,51	-0,51	7,18	18,39	9,13	4,9	0,00	0,0
2018-06-04 08:00	304	33	59	0,0	18,73	7,82	2,4	1010,51	-0,41	7,82	18,39	8,59	5,8	0,00	0,0
2018-06-04 08:30	317	33	55	2,0	18,73	7,52	2,4	1010,51	-1,70	7,52	18,39	8,07	6,8	0,00	0,0
2018-06-04 09:00	329	33	52	2,0	18,63	8,42	2,4	1010,51	-1,68	8,42	18,29	8,82	7,3	0,00	0,0
2018-06-04 09:30	296	33	52	4,1	18,73	8,12	2,4	1010,51	-1,95	3,06	18,39	8,51	8,9	0,00	0,0
2018-06-04 10:00	279	33	50	1,8	18,73	9,02	2,4	1010,51	-1,69	9,02	18,39	9,31	9,6	0,00	0,0
2018-06-04 10:30	305	33	47	3,5	18,63	9,02	2,4	1010,51	-2,58	5,93	18,29	9,17	7,3	0,00	0,0
2018-06-04 11:00	274	33	59	0,0	18,63	8,12	2,4	1010,51	-0,13	8,12	18,29	8,89	9,0	0,00	0,0
2018-06-04 11:30	313	33	45	6,0	18,63	9,12	3,6	1010,51	-3,12	1,99	18,29	9,17	11,9	1,20	1,2
2018-06-04 12:00	280	33	47	3,5	18,63	9,22	3,6	1010,51	-2,40	6,15	18,29	9,37	8,7	1,20	1,2
2018-06-04 12:30	290	33	47	1,8	18,73	8,72	3,6	1010,51	-2,86	8,72	18,39	8,87	12,1	0,00	1,2
2018-06-04 13:00	287	33	41	3,0	18,73	9,52	3,6	1010,51	-4,10	7,36	18,39	9,39	9,4	0,00	1,2
2018-06-04 13:30	318	33	48	3,3	18,73	8,82	3,6	1011,51	-2,46	5,70	18,39	9,02	9,8	0,00	1,2
2018-06-04 14:00	316	33	41	6,2	18,73	9,12	3,6	1011,51	-4,46	1,99	18,39	8,99	10,0	0,00	1,2
2018-06-04 14:30	307	33	42	2,8	18,73	8,72	3,6	1011,51	-4,47	6,49	18,39	8,64	12,8	0,00	1,2
2018-06-04 15:00	268	33	40	8,3	18,83	9,02	3,6	1011,51	-4,90	-0,44	18,49	8,85	11,3	0,00	1,2
2018-06-04 15:30	270	33	42	6,4	18,93	8,92	3,6	1011,51	-4,29	1,24	18,59	8,84	10,9	0,00	1,2
2018-06-04 16:00	293	33	41	5,0	19,03	8,72	4,2	1011,51	-4,81	2,44	18,69	8,59	13,4	0,60	1,8
2018-06-04 16:30	294	33	43	3,3	18,93	8,92	4,2	1011,51	-3,95	5,81	18,59	8,88	8,3	0,60	1,8
2018-06-04 17:00	275	33	43	1,4	18,93	7,62	4,2	1012,51	-5,12	7,62	18,59	7,58	12,1	0,00	1,8
2018-06-04 17:30	303	33	57	2,8	18,83	6,32	4,2	1012,51	-2,31	3,87	18,49	6,98	8,1	0,00	1,8
2018-06-04 18:00	256	33	52	5,8	18,83	6,52	4,2	1012,51	-3,43	-0,86	18,49	6,91	9,0	0,00	1,8
2018-06-04 18:30	296	33	53	1,8	18,83	6,32	4,2	1012,51	-3,34	6,32	18,49	6,77	10,6	0,00	1,8
2018-06-04 19:00	276	33	56	3,9	18,83	5,92	4,2	1012,51	-2,93	1,42	18,49	6,53	8,5	0,00	1,8
2018-06-04 19:30	313	33	54	4,3	18,73	5,62	4,2	1012,51	-3,73	0,05	18,39	6,12	7,7	0,00	1,8

Datum	Vindrikt	Fukt inne	Fukt ute	Vindhast	Temp in	Temp ute	Nb. Mån	Tryck	Dagpp	Kyleffekt	Vix inne	Vix ute	Vindby	Korr lufttryck	Nederb./dygn
	°	Rh%	Rh%	m/s	°C	°C	mm	Mbar	°C	°C	°C	°C	m/s		mm
2018-06-04 20:00	300	33	53	6,9	18,73	5,12	4,2	1013,51	-4,45	-4,37	18,39	5,56	9,6	0,00	1,8
2018-06-04 20:30	319	33	48	3,5	18,73	5,22	4,2	1012,51	-5,75	1,63	18,39	5,41	10,2	0,00	1,8
2018-06-04 21:00	306	33	51	1,6	18,63	4,82	4,2	1013,51	-5,27	4,82	18,29	5,16	11,9	0,00	1,8
2018-06-04 21:30	323	33	54	4,3	18,63	4,52	4,2	1013,51	-4,75	-1,28	18,29	5,02	7,7	0,00	1,8
2018-06-04 22:00	309	33	66	1,8	18,53	3,42	4,2	1013,51	-2,96	3,42	18,19	4,61	7,3	0,00	1,8
2018-06-04 22:30	288	33	67	2,2	18,53	3,02	4,2	1013,51	-3,13	3,02	18,19	4,27	5,8	0,00	1,8
2018-06-04 23:00	325	33	66	0,0	18,43	2,62	4,2	1014,51	-3,72	2,62	18,09	3,81	6,6	0,00	1,8
2018-06-04 23:30	311	33	67	2,2	18,43	2,12	4,2	1014,51	-3,98	2,12	18,09	3,37	3,9	0,00	1,8
2018-06-05 00:00	309	33	69	2,2	18,43	1,82	4,2	1014,51	-3,86	1,82	18,09	3,19	4,7	0,00	0,0
2018-06-05 00:30	326	33	71	0,0	18,43	1,52	4,2	1014,51	-3,75	1,52	18,09	3,02	5,0	0,00	0,0
2018-06-05 01:00	300	33	73	3,5	18,43	1,62	4,2	1014,51	-3,26	-2,44	18,09	3,26	4,7	0,00	0,0
2018-06-05 01:30	323	33	76	0,0	18,43	1,22	4,2	1014,51	-3,09	1,22	18,09	3,06	3,5	0,00	0,0
2018-06-05 02:00	328	33	76	0,0	18,43	1,52	4,2	1014,51	-2,80	1,52	18,09	3,36	3,0	0,00	0,0
2018-06-05 02:30	319	33	75	0,0	18,43	1,62	4,2	1014,51	-2,89	1,62	18,09	3,39	4,5	0,00	0,0
2018-06-05 03:00	294	33	74	0,0	18,33	1,22	4,2	1015,51	-3,46	1,22	17,99	2,92	4,1	0,00	0,0
2018-06-05 03:30	313	33	76	2,0	18,33	1,52	4,2	1015,51	-2,80	1,52	17,99	3,36	4,3	0,00	0,0
2018-06-05 04:00	299	33	69	0,0	18,23	1,92	4,2	1015,51	-3,76	1,92	17,89	3,29	3,7	0,00	0,0
2018-06-05 04:30	308	33	71	2,4	18,23	2,02	4,2	1015,51	-3,27	0,32	17,89	3,52	3,5	0,00	0,0
2018-06-05 05:00	311	33	61	1,4	18,23	2,52	4,2	1015,51	-4,91	2,52	17,89	3,40	7,3	0,00	0,0
2018-06-05 05:30	346	33	61	2,6	18,23	3,02	4,2	1015,51	-4,44	1,37	17,89	3,91	5,6	0,00	0,0
2018-06-05 06:00	275	33	56	2,8	18,13	3,62	4,2	1015,51	-5,07	0,92	17,79	4,22	6,4	0,00	0,0
2018-06-05 06:30	344	33	58	3,5	18,23	2,92	4,2	1015,51	-5,24	-0,97	17,89	3,63	7,9	0,00	0,0
2018-06-05 07:00	323	33	57	3,5	18,73	3,92	4,2	1015,51	-4,55	0,16	18,39	4,58	6,4	0,00	0,0
2018-06-05 07:30	255	33	54	1,6	19,03	4,92	4,8	1015,51	-4,37	4,92	18,69	5,42	5,8	0,60	0,6
2018-06-05 08:00	327	33	51	2,2	19,13	5,82	4,8	1015,51	-4,35	5,82	18,79	6,16	6,2	0,60	0,6
2018-06-05 08:30	325	33	51	1,4	19,03	5,22	4,8	1016,51	-4,90	5,22	18,69	5,56	7,3	0,00	0,6
2018-06-05 09:00	291	33	50	1,4	18,93	5,42	4,8	1016,51	-5,00	5,42	18,59	5,71	7,3	0,00	0,6
2018-06-05 09:30	356	33	50	3,3	18,93	6,12	4,8	1015,51	-4,35	2,65	18,59	6,41	10,9	0,00	0,6
2018-06-05 10:00	325	33	47	2,4	18,83	6,62	6,0	1016,51	-4,77	5,17	18,49	6,77	7,9	1,20	1,8
2018-06-05 10:30	309	33	48	2,4	18,83	6,52	6,0	1016,51	-4,56	5,07	18,49	6,71	7,5	1,20	1,8
2018-06-05 11:00	9	33	45	3,9	18,73	6,72	6,0	1016,51	-5,29	2,35	18,39	6,77	10,2	0,00	1,8
2018-06-05 11:30	345	33	49	2,8	18,73	6,32	6,0	1016,51	-4,46	3,87	18,39	6,56	6,2	0,00	1,8
2018-06-05 12:00	327	33	48	3,1	18,73	6,92	6,0	1016,51	-4,20	4,52	18,39	7,11	8,1	0,00	1,8
2018-06-05 12:30	286	33	57	1,4	18,63	6,42	6,0	1016,51	-2,21	6,42	18,29	7,08	8,3	0,00	1,8
2018-06-05 13:00	293	33	58	4,3	18,63	6,62	6,0	1016,51	-1,78	1,25	18,29	7,34	6,2	0,00	1,8
2018-06-05 13:30	296	33	57	4,7	18,53	6,12	6,0	1016,51	-2,49	-0,30	18,19	6,78	8,7	0,00	1,8
2018-06-05 14:00	255	33	50	2,2	18,53	8,42	6,6	1016,51	-2,24	8,42	18,19	8,71	6,0	0,60	2,4
2018-06-05 14:30	356	33	80	2,8	18,53	3,72	6,6	1016,51	0,06	1,03	18,19	5,85	12,1	0,60	2,4
2018-06-05 15:00	324	33	72	6,0	18,53	5,72	6,6	1016,51	0,48	-2,43	18,19	7,29	11,5	0,00	2,4
2018-06-05 15:30	313	33	59	1,2	18,63	7,12	6,6	1016,51	-1,07	7,12	18,29	7,89	8,5	0,00	2,4
2018-06-05 16:00	282	33	54	3,1	18,63	6,52	6,6	1016,51	-2,89	4,09	18,29	7,02	9,4	0,00	2,4
2018-06-05 16:30	320	33	50	4,1	18,63	8,12	6,6	1016,51	-2,52	3,06	18,29	8,41	9,6	0,00	2,4
2018-06-05 17:00	340	33	59	0,0	18,63	6,12	6,6	1016,51	-2,00	6,12	18,29	6,89	8,7	0,00	2,4
2018-06-05 17:30	328	33	52	0,0	18,53	8,02	6,6	1016,51	-2,05	8,02	18,19	8,41	8,1	0,00	2,4
2018-06-05 18:00	297	33	49	5,4	18,53	7,92	6,6	1016,51	-2,99	0,93	18,19	8,16	7,9	0,00	2,4
2018-06-05 18:30	320	33	49	2,0	18,53	7,62	6,6	1017,52	-3,27	7,62	18,19	7,86	8,3	0,00	2,4

Datum	Vindrikt °	Fukt inne Rh%	Fukt ute Rh%	Vindhast m/s	Temp in °C	Temp ute °C	Nb. Mån mm	Tryck Mbar	Daggp °C	Kyleffekt °C	Vix inne °C	Vix ute °C	Vindby m/s	Korr lufttryck	Nederb./dygn mm
2018-06-05 19:00	341	33	49	2,8	18,53	7,02	6,6	1017,52	-3,81	4,63	18,19	7,26	8,3	0,00	2,4
2018-06-05 19:30	333	33	54	3,9	18,53	6,32	6,6	1017,52	-3,08	1,88	18,19	6,82	6,2	0,00	2,4
2018-06-05 20:00	328	33	49	4,1	18,53	6,12	6,6	1017,52	-4,64	0,65	18,19	6,36	7,5	0,00	2,4
2018-06-05 20:30	345	33	45	2,8	18,53	6,82	6,6	1017,52	-5,20	4,41	18,19	6,87	8,1	0,00	2,4
2018-06-05 21:00	295	33	45	1,6	18,53	6,52	6,6	1017,52	-5,47	6,52	18,19	6,57	5,4	0,00	2,4
2018-06-05 21:30	343	33	51	0,0	18,63	5,22	6,6	1018,52	-4,90	5,22	18,29	5,56	5,6	0,00	2,4
2018-06-05 22:00	313	33	55	0,0	18,73	4,62	6,6	1018,52	-4,40	4,62	18,39	5,17	3,9	0,00	2,4
2018-06-05 22:30	309	33	59	0,0	18,73	3,82	6,6	1018,52	-4,16	3,82	18,39	4,59	3,0	0,00	2,4
2018-06-05 23:00	324	33	65	0,0	18,73	3,62	6,6	1018,52	-2,98	3,62	18,39	4,74	3,1	0,00	2,4
2018-06-05 23:30	316	33	67	0,0	18,63	2,92	6,6	1018,52	-3,22	2,92	18,29	4,17	1,4	0,00	2,4
2018-06-06 00:00	322	33	70	0,0	18,53	2,32	6,6	1018,52	-3,18	2,32	18,19	3,76	2,6	0,00	0,0
2018-06-06 00:30	329	33	74	0,0	18,53	1,92	6,6	1018,52	-2,79	1,92	18,19	3,63	3,3	0,00	0,0
2018-06-06 01:00	328	33	78	0,0	18,43	1,72	6,6	1019,52	-2,24	1,72	18,09	3,70	2,4	0,00	0,0
2018-06-06 01:30	309	33	82	0,0	18,43	1,62	6,6	1019,52	-1,63	1,62	18,09	3,89	2,6	0,00	0,0
2018-06-06 02:00	313	33	80	0,0	18,43	1,52	6,6	1019,52	-2,08	1,52	18,09	3,65	3,5	0,00	0,0
2018-06-06 02:30	307	33	80	0,0	18,33	1,32	6,6	1019,52	-2,27	1,32	17,99	3,45	2,0	0,00	0,0
2018-06-06 03:00	323	33	80	0,0	18,33	1,22	6,6	1019,52	-2,37	1,22	17,99	3,35	2,6	0,00	0,0
2018-06-06 03:30	323	33	81	0,0	18,23	1,32	6,6	1019,52	-2,10	1,32	17,89	3,52	2,0	0,00	0,0
2018-06-06 04:00	323	33	81	0,0	18,23	1,32	6,6	1019,52	-2,10	1,32	17,89	3,52	0,0	0,00	0,0
2018-06-06 04:30	323	33	82	0,0	18,23	1,32	6,6	1019,52	-1,92	1,32	17,89	3,59	0,0	0,00	0,0
2018-06-06 05:00	327	33	84	0,0	18,23	1,52	6,6	1019,52	-1,39	1,52	17,89	3,94	1,4	0,00	0,0
2018-06-06 05:30	319	33	86	0,0	18,23	2,12	6,6	1019,52	-0,47	2,12	17,89	4,70	1,4	0,00	0,0
2018-06-06 06:00	305	33	81	0,0	18,13	3,02	6,6	1019,52	-0,44	3,02	17,79	5,22	2,2	0,00	0,0
2018-06-06 06:30	255	33	78	1,6	18,23	3,32	6,6	1018,52	-0,69	3,32	17,89	5,30	4,9	0,00	0,0
2018-06-06 07:00	293	33	75	2,0	18,73	3,72	6,6	1019,52	-0,86	3,72	18,39	5,49	4,7	0,00	0,0
2018-06-06 07:30	327	33	74	1,2	19,13	4,12	6,6	1019,52	-0,67	4,12	18,79	5,83	4,5	0,00	0,0
2018-06-06 08:00	271	33	73	0,0	19,23	4,12	6,6	1019,52	-0,86	4,12	18,89	5,76	3,3	0,00	0,0
2018-06-06 08:30	289	33	74	1,8	19,23	4,22	6,6	1019,52	-0,57	4,22	18,89	5,93	4,5	0,00	0,0
2018-06-06 09:00	302	33	73	0,0	19,23	4,92	9,0	1019,52	-0,09	4,92	18,89	6,56	10,6	2,40	2,4
2018-06-06 09:30	320	33	68	0,0	19,23	5,52	9,0	1019,52	-0,54	5,52	18,89	6,83	3,7	2,40	2,4
2018-06-06 10:00	300	33	65	0,0	19,23	5,82	9,0	1019,52	-0,90	5,82	18,89	6,95	3,7	0,00	2,4
2018-06-06 10:30	303	33	58	0,0	19,23	6,52	9,0	1018,52	-1,87	6,52	18,89	7,24	4,3	0,00	2,4
2018-06-06 11:00	249	33	54	2,0	19,23	7,32	9,0	1018,52	-2,15	7,32	18,89	7,82	5,6	0,00	2,4
2018-06-06 11:30	316	33	50	2,0	19,13	7,92	9,0	1018,52	-2,70	7,92	18,79	8,21	6,2	0,00	2,4
2018-06-06 12:00	260	33	51	0,0	19,13	8,32	9,0	1018,52	-2,05	8,32	18,79	8,66	5,8	0,00	2,4
2018-06-06 12:30	276	32	50	1,2	19,03	9,12	9,0	1018,52	-1,60	9,12	18,66	9,41	5,4	0,00	2,4
2018-06-06 13:00	317	32	50	4,1	18,93	9,72	9,0	1018,52	-1,05	4,99	18,56	10,01	4,7	0,00	2,4
2018-06-06 13:30	322	32	47	0,0	18,93	10,32	9,0	1018,52	-1,40	10,32	18,56	10,47	6,2	0,00	2,4
2018-06-06 14:00	280	32	49	1,4	18,83	10,32	9,0	1018,52	-0,80	10,32	18,46	10,57	4,9	0,00	2,4
2018-06-06 14:30	274	32	43	1,6	18,83	10,32	9,0	1018,52	-2,69	10,32	18,46	10,28	5,2	0,00	2,4
2018-06-06 15:00	323	32	41	3,1	18,73	11,02	9,0	1018,52	-2,76	9,00	18,36	10,90	5,8	0,00	2,4
2018-06-06 15:30	303	32	42	0,0	18,73	10,12	9,0	1018,52	-3,21	10,12	18,36	10,04	6,2	0,00	2,4
2018-06-06 16:00	311	32	43	1,4	18,73	10,32	9,0	1018,52	-2,69	10,32	18,36	10,28	4,9	0,00	2,4
2018-06-06 16:30	289	32	45	0,0	18,73	10,02	9,0	1018,52	-2,31	10,02	18,36	10,07	4,7	0,00	2,4
2018-06-06 17:00	323	32	46	2,0	18,63	10,12	9,0	1018,52	-1,90	10,12	18,26	10,22	7,1	0,00	2,4
2018-06-06 17:30	281	32	44	1,2	18,63	11,22	9,0	1017,52	-1,55	11,22	18,26	11,23	4,5	0,00	2,4

Datum	Vindrikt	Fukt inne	Fukt ute	Vindhast	Temp in	Temp ute	Nb. Mån	Tryck	Dagpp	Kyleffekt	Vix inne	Vix ute	Vindby	Korr lufttryck	Nederb./dygn
	°	Rh%	Rh%	m/s	°C	°C	mm	Mbar	°C	°C	°C	°C	m/s		mm
2018-06-06 18:00	270	32	42	1,8	18,63	11,32	9,0	1017,52	-2,14	11,32	18,26	11,24	4,9	0,00	2,4
2018-06-06 18:30	312	32	49	1,8	18,63	10,12	9,0	1017,52	-0,98	10,12	18,26	10,37	4,7	0,00	2,4
2018-06-06 19:00	311	32	51	0,0	18,63	9,62	9,0	1017,52	-0,85	9,62	18,26	9,96	4,9	0,00	2,4
2018-06-06 19:30	254	32	51	1,4	18,53	9,52	9,0	1017,52	-0,95	9,52	18,15	9,86	5,2	0,00	2,4
2018-06-06 20:00	287	33	53	0,0	18,53	9,02	9,0	1017,52	-0,85	9,02	18,19	9,47	5,6	0,00	2,4
2018-06-06 20:30	298	33	57	1,6	18,53	8,62	9,0	1017,52	-0,16	8,62	18,19	9,28	3,7	0,00	2,4
2018-06-06 21:00	295	32	58	0,0	18,63	8,32	9,0	1017,52	-0,19	8,32	18,26	9,04	3,7	0,00	2,4
2018-06-06 21:30	294	32	60	0,0	18,83	8,22	9,0	1017,52	0,21	8,22	18,46	9,05	2,2	0,00	2,4
2018-06-06 22:00	293	32	61	0,0	18,93	8,12	9,0	1017,52	0,35	8,12	18,56	9,01	0,0	0,00	2,4
2018-06-06 22:30	291	33	63	0,0	18,93	7,92	9,0	1016,51	0,63	7,92	18,59	8,93	0,0	0,00	2,4
2018-06-06 23:00	290	33	66	0,0	18,93	7,42	9,0	1016,51	0,84	7,42	18,59	8,61	0,0	0,00	2,4
2018-06-06 23:30	292	33	66	0,0	18,93	7,12	9,0	1016,51	0,55	7,12	18,59	8,31	2,0	0,00	2,4
2018-06-07 00:00	262	33	68	0,0	18,83	7,02	9,0	1016,51	0,89	7,02	18,49	8,33	2,0	0,00	0,0
2018-06-07 00:30	249	33	68	0,0	18,73	7,22	9,0	1015,51	1,08	7,22	18,39	8,53	0,0	0,00	0,0
2018-06-07 01:00	245	33	69	0,0	18,73	7,02	9,0	1015,51	1,10	7,02	18,39	8,40	0,0	0,00	0,0
2018-06-07 01:30	280	32	70	0,0	18,63	6,62	9,0	1015,51	0,93	6,62	18,26	8,06	1,4	0,00	0,0
2018-06-07 02:00	261	32	71	0,0	18,63	6,42	9,0	1015,51	0,94	6,42	18,26	7,93	1,6	0,00	0,0
2018-06-07 02:30	246	32	70	0,0	18,63	6,62	9,0	1015,51	0,93	6,62	18,26	8,06	1,2	0,00	0,0
2018-06-07 03:00	271	33	70	0,0	18,53	6,72	9,0	1014,51	1,03	6,72	18,19	8,16	2,0	0,00	0,0
2018-06-07 03:30	262	33	71	1,2	18,43	6,92	9,0	1014,51	1,42	6,92	18,09	8,43	2,4	0,00	0,0
2018-06-07 04:00	306	33	71	1,8	18,43	7,02	9,0	1013,51	1,52	7,02	18,09	8,53	4,3	0,00	0,0
2018-06-07 04:30	263	33	73	0,0	18,33	7,12	9,0	1013,51	2,02	7,12	17,99	8,76	3,0	0,00	0,0
2018-06-07 05:00	338	33	75	0,0	18,33	7,22	9,0	1013,51	2,51	7,22	17,99	9,00	2,0	0,00	0,0
2018-06-07 05:30	259	33	77	0,0	18,33	7,42	9,0	1013,51	3,09	7,42	17,99	9,34	2,0	0,00	0,0
2018-06-07 06:00	282	33	77	1,4	18,33	7,72	9,0	1012,51	3,38	7,72	17,99	9,64	4,5	0,00	0,0
2018-06-07 06:30	258	33	77	2,4	18,33	8,02	9,0	1012,51	3,67	6,65	17,99	9,94	6,0	0,00	0,0
2018-06-07 07:00	191	33	78	0,0	18,73	8,12	9,0	1012,51	3,96	8,12	18,39	10,11	6,0	0,00	0,0
2018-06-07 07:30	257	33	78	2,0	19,03	8,22	9,0	1012,51	4,06	8,22	18,69	10,21	5,0	0,00	0,0
2018-06-07 08:00	302	33	79	3,9	19,03	8,32	9,0	1012,51	4,34	4,22	18,69	10,38	5,8	0,00	0,0
2018-06-07 08:30	264	33	79	1,6	19,13	8,52	9,0	1012,51	4,53	8,52	18,79	10,58	4,9	0,00	0,0
2018-06-07 09:00	261	33	79	2,8	19,13	8,62	9,0	1012,51	4,63	6,38	18,79	10,68	8,3	0,00	0,0
2018-06-07 09:30	287	33	78	4,9	19,13	9,22	9,0	1012,51	5,02	3,55	18,79	11,21	9,2	0,00	0,0
2018-06-07 10:00	287	33	77	3,7	19,13	9,42	9,0	1012,51	5,02	5,50	18,79	11,34	8,3	0,00	0,0
2018-06-07 10:30	332	33	76	0,0	19,03	9,72	9,6	1013,51	5,12	9,72	18,69	11,57	8,3	0,60	0,6
2018-06-07 11:00	308	33	75	1,2	19,03	9,82	9,6	1013,51	5,02	9,82	18,69	11,60	7,1	0,60	0,6
2018-06-07 11:30	338	33	60	4,7	19,03	10,62	9,6	1013,51	2,46	5,28	18,69	11,45	9,4	0,00	0,6
2018-06-07 12:00	320	33	57	3,5	18,93	10,62	9,6	1013,51	1,70	7,73	18,59	11,28	8,7	0,00	0,6
2018-06-07 12:30	305	33	58	2,8	18,93	10,12	9,6	1014,51	1,49	8,02	18,59	10,84	6,0	0,00	0,6
2018-06-07 13:00	256	33	57	3,1	18,83	10,62	9,6	1014,51	1,70	8,57	18,49	11,28	7,5	0,00	0,6
2018-06-07 13:30	338	33	61	6,4	18,73	10,12	10,8	1014,51	2,23	2,83	18,39	11,01	9,2	1,20	1,8
2018-06-07 14:00	280	33	71	3,1	18,73	9,32	10,8	1014,51	3,72	7,14	18,39	10,83	9,0	1,20	1,8
2018-06-07 14:30	264	33	65	2,6	18,73	10,62	10,8	1015,51	3,65	9,40	18,39	11,75	6,9	0,00	1,8
2018-06-07 15:00	324	33	66	1,8	18,73	9,82	10,8	1015,51	3,11	9,82	18,39	11,01	7,3	0,00	1,8
2018-06-07 15:30	307	33	60	4,1	18,73	10,12	10,8	1015,51	1,99	5,47	18,39	10,95	7,9	0,00	1,8
2018-06-07 16:00	315	33	57	2,8	18,73	10,52	10,8	1015,51	1,61	8,46	18,39	11,18	5,0	0,00	1,8
2018-06-07 16:30	290	33	60	1,6	18,73	10,42	10,8	1015,51	2,27	10,42	18,39	11,25	6,2	0,00	1,8

Datum	Vindrikt	Fukt inne	Fukt ute	Vindhast	Temp in	Temp ute	Nb. Mån	Tryck	Dagpp	Kyleffekt	Vix inne	Vix ute	Vindby	Korr lufttryck	Nederb./dygn
	°	Rh%	Rh%	m/s	°C	°C	mm	Mbar	°C	°C	°C	°C	m/s		mm
2018-06-07 17:00	286	33	63	2,2	18,63	10,62	10,8	1015,51	3,18	10,62	18,29	11,63	5,2	0,00	1,8
2018-06-07 17:30	313	33	72	2,4	18,63	10,02	10,8	1015,51	4,60	8,76	18,29	11,60	6,2	0,00	1,8
2018-06-07 18:00	260	33	67	3,3	18,63	10,12	10,8	1015,51	3,62	7,17	18,29	11,37	5,2	0,00	1,8
2018-06-07 18:30	261	33	58	1,6	18,63	10,22	10,8	1015,51	1,58	10,22	18,29	10,94	6,9	0,00	1,8
2018-06-07 19:00	290	33	56	1,8	18,63	9,92	10,8	1015,51	0,79	9,92	18,29	10,53	5,2	0,00	1,8
2018-06-07 19:30	285	33	56	1,6	18,53	9,52	10,8	1015,51	0,42	9,52	18,19	10,13	6,8	0,00	1,8
2018-06-07 20:00	309	33	58	3,1	18,53	8,92	10,8	1016,51	0,37	6,71	18,19	9,64	7,9	0,00	1,8
2018-06-07 20:30	343	33	63	1,8	18,53	8,72	10,8	1016,51	1,39	8,72	18,19	9,73	4,1	0,00	1,8
2018-06-07 21:00	307	33	67	3,7	18,53	8,12	10,8	1016,51	1,72	3,98	18,19	9,37	5,4	0,00	1,8
2018-06-07 21:30	331	33	68	1,6	18,53	8,12	10,8	1016,51	1,94	8,12	18,19	9,44	4,5	0,00	1,8
2018-06-07 22:00	304	33	69	0,0	18,53	8,02	10,8	1016,51	2,06	8,02	18,19	9,40	4,7	0,00	1,8
2018-06-07 22:30	326	33	71	0,0	18,53	7,82	10,8	1016,51	2,28	7,82	18,19	9,33	1,8	0,00	1,8
2018-06-07 23:00	312	33	73	0,0	18,53	7,62	10,8	1016,51	2,50	7,62	18,19	9,26	2,4	0,00	1,8
2018-06-07 23:30	334	33	76	0,0	18,53	7,32	10,8	1016,51	2,80	7,32	18,19	9,17	1,8	0,00	1,8
2018-06-08 00:00	341	33	79	0,0	18,53	6,92	10,8	1016,51	2,98	6,92	18,19	8,98	2,6	0,00	0,0
2018-06-08 00:30	328	33	79	0,0	18,53	6,82	10,8	1016,51	2,89	6,82	18,19	8,88	2,6	0,00	0,0
2018-06-08 01:00	329	33	81	0,0	18,53	6,62	10,8	1016,51	3,06	6,62	18,19	8,82	0,0	0,00	0,0
2018-06-08 01:30	329	33	83	0,0	18,53	6,62	10,8	1016,51	3,42	6,62	18,19	8,97	0,0	0,00	0,0
2018-06-08 02:00	330	33	84	0,0	18,53	6,22	10,8	1016,51	3,20	6,22	18,19	8,65	0,0	0,00	0,0
2018-06-08 02:30	346	33	81	0,0	18,53	6,22	10,8	1016,51	2,67	6,22	18,19	8,42	3,9	0,00	0,0
2018-06-08 03:00	320	33	80	0,0	18,53	6,32	10,8	1016,51	2,59	6,32	18,19	8,45	1,6	0,00	0,0
2018-06-08 03:30	320	33	80	0,0	18,53	6,42	10,8	1017,52	2,68	6,42	18,19	8,55	0,0	0,00	0,0
2018-06-08 04:00	321	33	82	0,0	18,53	6,12	10,8	1017,52	2,75	6,12	18,19	8,40	0,0	0,00	0,0
2018-06-08 04:30	344	33	84	0,0	18,43	6,12	10,8	1016,51	3,11	6,12	18,09	8,55	0,0	0,00	0,0
2018-06-08 05:00	327	33	86	0,0	18,43	6,22	10,8	1016,51	3,55	6,22	18,09	8,80	1,2	0,00	0,0
2018-06-08 05:30	325	33	81	0,0	18,43	6,22	10,8	1017,52	2,67	6,22	18,09	8,42	1,6	0,00	0,0
2018-06-08 06:00	324	33	78	2,2	18,43	6,32	10,8	1016,51	2,22	6,32	18,09	8,31	2,4	0,00	0,0
2018-06-08 06:30	320	33	76	0,0	18,43	6,42	10,8	1017,52	1,93	6,42	18,09	8,27	4,5	0,00	0,0
2018-06-08 07:00	300	33	75	0,0	18,83	6,42	10,8	1017,52	1,74	6,42	18,49	8,20	3,7	0,00	0,0
2018-06-08 07:30	304	33	70	1,6	19,13	7,52	10,8	1017,52	1,79	7,52	18,79	8,96	3,3	0,00	0,0
2018-06-08 08:00	316	33	63	1,4	19,23	8,62	10,8	1017,52	1,29	8,62	18,89	9,63	4,1	0,00	0,0
2018-06-08 08:30	294	33	68	0,0	19,23	7,82	10,8	1017,52	1,65	7,82	18,89	9,14	3,9	0,00	0,0
2018-06-08 09:00	278	33	67	0,0	19,23	8,12	10,8	1017,52	1,72	8,12	18,89	9,37	3,9	0,00	0,0
2018-06-08 09:30	255	33	65	0,0	19,13	8,72	10,8	1017,52	1,85	8,72	18,79	9,85	4,5	0,00	0,0
2018-06-08 10:00	250	33	62	3,5	19,13	9,32	10,8	1017,52	1,72	6,26	18,79	10,27	4,9	0,00	0,0
2018-06-08 10:30	263	33	63	1,4	19,13	9,52	10,8	1017,52	2,14	9,52	18,79	10,53	5,0	0,00	0,0
2018-06-08 11:00	319	33	59	1,8	19,03	10,32	10,8	1017,52	1,93	10,32	18,69	11,10	5,2	0,00	0,0
2018-06-08 11:30	323	33	57	3,3	19,03	10,62	10,8	1017,52	1,70	7,73	18,69	11,28	5,4	0,00	0,0
2018-06-08 12:00	295	33	55	1,2	18,93	11,12	10,8	1017,52	1,64	11,12	18,59	11,68	5,4	0,00	0,0
2018-06-08 12:30	294	33	53	1,4	18,83	12,42	10,8	1017,52	2,29	12,42	18,49	12,87	4,7	0,00	0,0
2018-06-08 13:00	243	33	54	1,6	18,83	12,32	11,4	1017,52	2,48	12,32	18,49	12,82	7,5	0,60	0,6
2018-06-08 13:30	356	33	53	2,4	18,83	12,62	11,4	1017,52	2,47	11,51	18,49	13,07	4,7	0,60	0,6
2018-06-08 14:00	300	33	51	2,0	18,83	13,93	12,0	1017,52	3,10	13,93	18,49	14,27	3,9	0,60	1,2
2018-06-08 14:30	329	33	50	1,4	18,83	14,13	12,0	1017,52	2,98	14,13	18,49	14,42	4,3	0,60	1,2
2018-06-08 15:00	282	33	52	1,4	18,83	12,72	12,0	1017,52	2,28	12,72	18,49	13,12	4,5	0,00	1,2
2018-06-08 15:30	321	33	54	1,4	18,83	13,12	12,0	1017,52	3,22	13,12	18,49	13,62	3,5	0,00	1,2

Datum	Vindrikt	Fukt inne	Fukt ute	Vindhast	Temp in	Temp ute	Nb. Mån	Tryck	Daggp	Kyleffekt	Vix inne	Vix ute	Vindby	Korr lufttryck	Nederb./dygn
	°	Rh%	Rh%	m/s	°C	°C	mm	Mbar	°C	°C	°C	°C	m/s		mm
2018-06-08 16:00	259	33	54	1,6	18,83	13,73	14,4	1017,52	3,77	13,73	18,49	14,22	3,5	2,40	3,6
2018-06-08 16:30	287	33	55	1,2	18,83	13,12	14,4	1017,52	3,49	13,12	18,49	13,68	4,7	2,40	3,6
2018-06-08 17:00	319	33	56	0,0	18,73	12,72	14,4	1017,52	3,39	12,72	18,39	13,33	4,1	0,00	3,6
2018-06-08 17:30	292	33	55	2,0	18,73	13,33	14,4	1017,52	3,68	13,33	18,39	13,88	4,1	0,00	3,6
2018-06-08 18:00	286	33	56	0,0	18,73	12,82	14,4	1017,52	3,48	12,82	18,39	13,43	3,1	0,00	3,6
2018-06-08 18:30	301	33	58	1,4	18,73	12,32	14,4	1017,52	3,54	12,32	18,39	13,04	3,7	0,00	3,6
2018-06-08 19:00	292	33	61	3,0	18,73	11,82	15,6	1017,52	3,83	9,88	18,39	12,71	3,3	1,20	4,8
2018-06-08 19:30	290	33	64	1,6	18,73	11,42	15,6	1017,52	4,17	11,42	18,39	12,49	4,9	1,20	4,8
2018-06-08 20:00	295	33	63	1,2	18,73	10,92	15,6	1017,52	3,46	10,92	18,39	11,93	4,7	0,00	4,8
2018-06-08 20:30	305	33	63	0,0	18,73	10,82	15,6	1018,52	3,37	10,82	18,39	11,83	4,1	0,00	4,8
2018-06-08 21:00	296	33	67	2,2	18,63	10,22	15,6	1018,52	3,72	10,22	18,29	11,47	4,3	0,00	4,8
2018-06-08 21:30	308	33	69	0,0	18,63	9,92	15,6	1018,52	3,87	9,92	18,29	11,30	3,7	0,00	4,8
2018-06-08 22:00	324	33	71	0,0	18,63	9,62	15,6	1018,52	4,01	9,62	18,29	11,13	3,1	0,00	4,8
2018-06-08 22:30	324	33	74	0,0	18,63	9,22	15,6	1018,52	4,24	9,22	18,29	10,93	3,5	0,00	4,8
2018-06-08 23:00	309	33	79	0,0	18,63	8,52	15,6	1018,52	4,53	8,52	18,29	10,58	3,5	0,00	4,8
2018-06-08 23:30	331	33	82	0,0	18,63	8,12	15,6	1018,52	4,70	8,12	18,29	10,40	2,2	0,00	4,8
2018-06-09 00:00	319	33	85	0,0	18,63	7,62	15,6	1018,52	4,75	7,62	18,29	10,12	3,0	0,00	0,0
2018-06-09 00:30	318	33	88	0,0	18,63	7,32	15,6	1018,52	4,97	7,32	18,29	10,05	1,6	0,00	0,0
2018-06-09 01:00	342	33	89	0,0	18,63	7,32	15,6	1019,52	5,13	7,32	18,29	10,13	2,4	0,00	0,0
2018-06-09 01:30	328	33	90	0,0	18,63	7,42	15,6	1018,52	5,40	7,42	18,29	10,31	0,0	0,00	0,0
2018-06-09 02:00	345	33	89	0,0	18,63	7,02	15,6	1019,52	4,84	7,02	18,29	9,83	1,2	0,00	0,0
2018-06-09 02:30	335	33	88	0,0	18,63	7,12	15,6	1019,52	4,77	7,12	18,29	9,85	0,0	0,00	0,0
2018-06-09 03:00	316	33	87	0,0	18,63	6,92	15,6	1019,52	4,41	6,92	18,29	9,58	2,2	0,00	0,0
2018-06-09 03:30	321	33	86	0,0	18,63	7,02	15,6	1019,52	4,33	7,02	18,29	9,60	0,0	0,00	0,0
2018-06-09 04:00	313	33	86	0,0	18,63	7,02	15,6	1019,52	4,33	7,02	18,29	9,60	0,0	0,00	0,0
2018-06-09 04:30	313	33	87	0,0	18,63	6,82	15,6	1019,52	4,31	6,82	18,29	9,48	0,0	0,00	0,0
2018-06-09 05:00	310	33	86	0,0	18,63	6,72	15,6	1019,52	4,04	6,72	18,29	9,30	0,0	0,00	0,0
2018-06-09 05:30	321	33	86	0,0	18,63	6,82	15,6	1019,52	4,14	6,82	18,29	9,40	0,0	0,00	0,0
2018-06-09 06:00	320	33	86	0,0	18,63	7,02	15,6	1019,52	4,33	7,02	18,29	9,60	0,0	0,00	0,0
2018-06-09 06:30	324	33	85	0,0	18,63	7,42	15,6	1019,52	4,55	7,42	18,29	9,92	0,0	0,00	0,0
2018-06-09 07:00	292	33	77	0,0	18,73	8,32	15,6	1019,52	3,96	8,32	18,39	10,24	2,0	0,00	0,0
2018-06-09 07:30	312	33	72	0,0	18,93	8,92	15,6	1019,52	3,54	8,92	18,59	10,50	0,0	0,00	0,0
2018-06-09 08:00	282	33	70	0,0	19,03	9,62	15,6	1018,52	3,80	9,62	18,69	11,07	1,8	0,00	0,0
2018-06-09 08:30	286	33	64	0,0	19,13	10,42	15,6	1018,52	3,23	10,42	18,79	11,49	2,2	0,00	0,0
2018-06-09 09:00	330	33	63	0,0	19,03	11,02	15,6	1018,52	3,56	11,02	18,69	12,03	2,6	0,00	0,0
2018-06-09 09:30	343	33	61	1,4	19,03	11,52	15,6	1018,52	3,55	11,52	18,69	12,41	2,4	0,00	0,0
2018-06-09 10:00	120	33	62	2,2	19,03	12,42	16,2	1018,52	4,64	12,42	18,69	13,37	2,4	0,60	0,6
2018-06-09 10:30	126	33	60	0,0	18,93	13,23	16,2	1018,52	4,89	13,23	18,59	14,06	2,0	0,60	0,6
2018-06-09 11:00	333	33	55	0,0	18,93	13,53	16,2	1017,52	3,86	13,53	18,59	14,08	2,6	0,00	0,6
2018-06-09 11:30	136	33	56	0,0	18,93	14,23	16,2	1017,52	4,78	14,23	18,59	14,83	2,4	0,00	0,6
2018-06-09 12:00	24	33	51	0,0	18,93	15,13	16,2	1017,52	4,20	15,13	18,59	15,47	2,6	0,00	0,6
2018-06-09 12:30	125	33	51	0,0	18,93	16,13	16,2	1016,51	5,11	16,13	18,59	16,47	2,8	0,00	0,6
2018-06-09 13:00	140	33	50	1,8	18,93	16,73	16,2	1016,51	5,36	16,73	18,59	17,02	2,4	0,00	0,6
2018-06-09 13:30	281	33	47	0,0	19,03	18,03	16,2	1016,51	5,59	18,03	18,69	18,17	3,0	0,00	0,6
2018-06-09 14:00	298	33	43	0,0	19,03	18,63	16,2	1016,51	4,77	18,63	18,69	18,59	2,8	0,00	0,6
2018-06-09 14:30	89	33	45	0,0	19,03	19,53	16,2	1015,51	6,28	19,53	18,69	19,58	3,0	0,00	0,6

Datum	Vindrikt °	Fukt inne Rh%	Fukt ute Rh%	Vindhast m/s	Temp in °C	Temp ute °C	Nb. Mån mm	Tryck Mbar	Dagpp °C	Kyleffekt °C	Vix inne °C	Vix ute °C	Vindby m/s	Korr lufttryck	Nederb./dygn mm
2018-06-09 15:00	96	33	41	1,2	19,13	20,13	17,4	1015,51	5,37	20,13	18,79	20,00	3,0	1,20	1,8
2018-06-09 15:30	128	33	41	1,2	19,23	20,63	17,4	1015,51	5,82	20,63	18,89	20,50	2,4	1,20	1,8
2018-06-09 16:00	222	33	40	0,0	19,33	21,23	17,4	1015,51	5,96	21,23	18,99	21,06	3,0	0,00	1,8
2018-06-09 16:30	351	33	37	0,0	19,33	21,03	17,4	1014,51	4,57	21,03	18,99	20,74	4,3	0,00	1,8
2018-06-09 17:00	298	33	37	0,0	19,33	21,13	17,4	1014,51	4,66	21,13	18,99	20,84	4,5	0,00	1,8
2018-06-09 17:30	281	33	37	0,0	19,23	21,83	17,4	1014,51	5,27	21,83	18,89	21,54	4,3	0,00	1,8
2018-06-09 18:00	240	33	36	0,0	19,23	22,63	17,4	1014,51	5,55	22,63	18,89	22,30	2,0	0,00	1,8
2018-06-09 18:30	133	33	37	0,0	19,23	22,53	17,4	1013,51	5,89	22,53	18,89	22,24	3,0	0,00	1,8
2018-06-09 19:00	141	33	35	1,2	19,23	23,83	17,4	1013,51	6,15	23,83	18,89	23,46	2,2	0,00	1,8
2018-06-09 19:30	160	33	36	0,0	19,23	23,63	17,4	1013,51	6,42	23,63	18,89	23,30	3,1	0,00	1,8
2018-06-09 20:00	152	33	35	0,0	19,23	24,13	18,6	1013,51	6,41	24,13	18,89	23,76	2,2	1,20	3,0
2018-06-09 20:30	156	33	36	0,0	19,23	23,53	18,6	1013,51	6,33	23,53	18,89	23,20	2,6	1,20	3,0
2018-06-09 21:00	145	33	36	0,0	19,33	23,13	18,6	1013,51	5,98	23,13	18,99	22,80	1,6	0,00	3,0
2018-06-09 21:30	146	33	37	0,0	19,33	21,93	18,6	1013,51	5,36	21,93	18,99	21,64	0,0	0,00	3,0
2018-06-09 22:00	145	33	47	0,0	19,33	19,13	18,6	1013,51	6,59	19,13	18,99	19,28	0,0	0,00	3,0
2018-06-09 22:30	333	33	52	1,2	19,33	16,83	18,6	1013,51	6,05	16,83	18,99	17,22	2,2	0,00	3,0
2018-06-09 23:00	338	33	49	1,6	19,33	16,33	18,6	1013,51	4,69	16,33	18,99	16,57	2,4	0,00	3,0
2018-06-09 23:30	321	33	47	2,2	19,23	15,83	18,6	1013,51	3,60	15,83	18,89	15,97	2,6	0,00	3,0
2018-06-10 00:00	340	33	46	1,6	19,23	15,73	18,6	1013,51	3,18	15,73	18,89	15,83	3,1	0,00	0,0
2018-06-10 00:30	314	33	48	1,8	19,23	15,13	18,6	1013,51	3,28	15,13	18,89	15,32	2,6	0,00	0,0
2018-06-10 01:00	336	33	50	1,6	19,23	14,43	18,6	1013,51	3,26	14,43	18,89	14,72	3,1	0,00	0,0
2018-06-10 01:30	338	33	53	1,2	19,23	13,83	18,6	1012,51	3,58	13,83	18,89	14,27	2,8	0,00	0,0
2018-06-10 02:00	330	33	57	0,0	19,23	13,23	18,6	1012,51	4,12	13,23	18,89	13,89	2,2	0,00	0,0
2018-06-10 02:30	328	33	60	1,2	19,23	12,62	18,6	1012,51	4,33	12,62	18,89	13,45	1,8	0,00	0,0
2018-06-10 03:00	337	33	63	0,0	19,23	12,02	18,6	1012,51	4,50	12,02	18,89	13,03	2,6	0,00	0,0
2018-06-10 03:30	336	33	63	0,0	19,23	11,92	18,6	1012,51	4,41	11,92	18,89	12,93	2,0	0,00	0,0
2018-06-10 04:00	334	33	70	0,0	19,23	10,72	18,6	1012,51	4,85	10,72	18,89	12,17	1,4	0,00	0,0
2018-06-10 04:30	345	33	67	0,0	19,23	12,22	18,6	1012,51	5,62	12,22	18,89	13,48	3,1	0,00	0,0
2018-06-10 05:00	351	33	64	0,0	19,23	12,52	18,6	1012,51	5,21	12,52	18,89	13,59	1,8	0,00	0,0
2018-06-10 05:30	331	33	67	0,0	19,23	12,32	18,6	1012,51	5,71	12,32	18,89	13,58	2,8	0,00	0,0
2018-06-10 06:00	330	33	61	0,0	19,23	13,73	18,6	1012,51	5,61	13,73	18,89	14,61	2,0	0,00	0,0
2018-06-10 06:30	315	33	54	0,0	19,23	15,13	18,6	1012,51	5,06	15,13	18,89	15,63	2,2	0,00	0,0
2018-06-10 07:00	305	33	52	0,0	19,23	16,03	18,6	1012,51	5,32	16,03	18,89	16,42	2,8	0,00	0,0
2018-06-10 07:30	295	33	49	0,0	19,23	16,93	18,6	1012,51	5,23	16,93	18,89	17,17	1,6	0,00	0,0
2018-06-10 08:00	318	33	46	1,8	19,23	17,63	18,6	1012,51	4,90	17,63	18,89	17,73	1,8	0,00	0,0
2018-06-10 08:30	292	33	40	0,0	19,23	17,73	18,6	1012,51	2,85	17,73	18,89	17,56	3,0	0,00	0,0
2018-06-10 09:00	306	33	38	2,0	19,23	17,83	18,6	1011,51	2,16	17,83	18,89	17,57	3,3	0,00	0,0
2018-06-10 09:30	319	33	41	0,0	19,23	18,33	18,6	1011,51	3,77	18,33	18,89	18,20	2,4	0,00	0,0
2018-06-10 10:00	318	33	38	0,0	19,23	18,93	18,6	1011,51	3,13	18,93	18,89	18,68	3,1	0,00	0,0
2018-06-10 10:30	142	33	37	1,8	19,23	18,93	18,6	1011,51	2,72	18,93	18,89	18,63	2,6	0,00	0,0
2018-06-10 11:00	178	33	36	1,2	19,23	19,83	18,6	1011,51	3,09	19,83	18,89	19,50	3,0	0,00	0,0
2018-06-10 11:30	151	33	36	1,2	19,23	20,43	18,6	1010,51	3,62	20,43	18,89	20,10	2,2	0,00	0,0
2018-06-10 12:00	150	33	35	0,0	19,23	20,73	18,6	1010,51	3,44	20,73	18,89	20,36	3,1	0,00	0,0
2018-06-10 12:30	241	33	34	0,0	19,33	20,83	18,6	1010,51	3,08	20,83	18,99	20,42	3,5	0,00	0,0
2018-06-10 13:00	351	33	32	2,2	19,33	21,53	18,6	1010,51	2,75	21,53	18,99	21,04	4,7	0,00	0,0
2018-06-10 13:30	267	33	34	1,2	19,33	21,93	18,6	1010,51	4,04	21,93	18,99	21,52	4,7	0,00	0,0

Datum	Vindrikt	Fukt inne	Fukt ute	Vindhast	Temp in	Temp ute	Nb. Mån	Tryck	Dagpp	Kyleffekt	Vix inne	Vix ute	Vindby	Korr lufttryck	Nederb./dygn
	°	Rh%	Rh%	m/s	°C	°C	mm	Mbar	°C	°C	°C	°C	m/s		mm
2018-06-10 14:00	276	33	32	1,4	19,33	22,53	18,6	1010,51	3,61	22,53	18,99	22,05	4,1	0,00	0,0
2018-06-10 14:30	303	33	33	2,6	19,43	22,43	18,6	1009,51	4,01	21,85	19,09	21,98	3,7	0,00	0,0
2018-06-10 15:00	253	33	31	2,2	19,53	22,53	19,8	1009,51	3,11	22,53	19,20	22,01	4,9	1,20	1,2
2018-06-10 15:30	309	33	32	3,9	19,63	22,43	21,0	1009,51	3,52	20,67	19,30	21,94	5,6	2,40	2,4
2018-06-10 16:00	313	33	32	2,4	19,73	22,43	21,0	1009,51	3,52	21,85	19,40	21,94	4,9	1,20	2,4
2018-06-10 16:30	327	33	29	2,0	19,73	22,53	21,0	1009,51	2,07	22,53	19,40	21,94	3,9	0,00	2,4
2018-06-10 17:00	308	33	29	1,6	19,63	22,53	21,0	1009,51	2,07	22,53	19,30	21,94	4,5	0,00	2,4
2018-06-10 17:30	293	33	29	1,4	19,63	22,23	21,0	1009,51	1,81	22,23	19,30	21,64	5,0	0,00	2,4
2018-06-10 18:00	273	33	30	1,6	19,63	22,33	21,0	1008,51	2,43	22,33	19,30	21,77	3,5	0,00	2,4
2018-06-10 18:30	281	33	31	1,4	19,63	22,23	21,0	1008,51	2,86	22,23	19,30	21,71	3,5	0,00	2,4
2018-06-10 19:00	274	33	34	0,0	19,63	21,93	21,0	1008,51	4,04	21,93	19,30	21,52	3,9	0,00	2,4
2018-06-10 19:30	325	33	36	1,4	19,63	20,43	21,0	1008,51	3,62	20,43	19,30	20,10	3,7	0,00	2,4
2018-06-10 20:00	295	33	37	1,4	19,63	19,63	21,0	1008,51	3,34	19,63	19,30	19,34	4,5	0,00	2,4
2018-06-10 20:30	303	33	39	1,4	19,63	19,03	21,0	1008,51	3,62	19,03	19,30	18,82	4,3	0,00	2,4
2018-06-10 21:00	337	33	40	1,4	19,63	18,53	21,0	1008,51	3,56	18,53	19,30	18,36	3,5	0,00	2,4
2018-06-10 21:30	338	33	43	1,8	19,63	17,33	21,0	1008,51	3,60	17,33	19,30	17,29	3,1	0,00	2,4
2018-06-10 22:00	332	33	46	0,0	19,63	16,13	21,0	1008,51	3,54	16,13	19,30	16,23	3,9	0,00	2,4
2018-06-10 22:30	351	33	48	1,6	19,63	15,63	21,0	1008,51	3,73	15,63	19,30	15,82	2,2	0,00	2,4
2018-06-10 23:00	321	33	54	4,3	19,63	13,63	21,0	1008,51	3,68	9,68	19,30	14,12	5,0	0,00	2,4
2018-06-10 23:30	341	33	54	2,2	19,53	12,92	21,0	1008,51	3,03	12,92	19,20	13,42	5,8	0,00	2,4
2018-06-11 00:00	331	33	56	0,0	19,53	12,22	21,0	1008,51	2,93	12,22	19,20	12,83	5,2	0,00	0,0
2018-06-11 00:30	329	33	56	0,0	19,53	12,12	21,0	1008,51	2,83	12,12	19,20	12,73	4,1	0,00	0,0
2018-06-11 01:00	329	33	61	0,0	19,53	10,82	21,0	1008,51	2,89	10,82	19,20	11,71	0,0	0,00	0,0
2018-06-11 01:30	345	33	67	0,0	19,53	10,12	21,0	1008,51	3,62	10,12	19,20	11,37	1,8	0,00	0,0
2018-06-11 02:00	351	33	71	0,0	19,53	9,12	21,0	1008,51	3,53	9,12	19,20	10,63	1,2	0,00	0,0
2018-06-11 02:30	324	33	75	0,0	19,53	8,72	21,0	1008,51	3,96	8,72	19,20	10,50	2,0	0,00	0,0
2018-06-11 03:00	323	33	76	0,0	19,43	8,12	21,0	1008,51	3,57	8,12	19,09	9,97	0,0	0,00	0,0
2018-06-11 03:30	333	33	81	0,0	19,43	7,82	21,0	1007,51	4,23	7,82	19,09	10,02	3,1	0,00	0,0
2018-06-11 04:00	334	33	83	0,0	19,43	7,72	21,0	1007,51	4,49	7,72	19,09	10,07	3,5	0,00	0,0
2018-06-11 04:30	329	33	77	0,0	19,43	8,82	21,0	1007,51	4,44	8,82	19,09	10,74	2,0	0,00	0,0
2018-06-11 05:00	329	33	74	0,0	19,33	8,32	21,0	1007,51	3,37	8,32	18,99	10,03	0,0	0,00	0,0
2018-06-11 05:30	304	33	79	0,0	19,33	7,82	21,0	1007,51	3,86	7,82	18,99	9,88	1,8	0,00	0,0
2018-06-11 06:00	310	33	77	2,2	19,33	9,22	21,0	1007,51	4,83	9,22	18,99	11,14	2,2	0,00	0,0
2018-06-11 06:30	325	33	74	2,2	19,33	9,52	21,0	1007,51	4,53	9,52	18,99	11,23	3,1	0,00	0,0
2018-06-11 07:00	329	33	71	0,0	19,33	10,22	21,0	1007,51	4,58	10,22	18,99	11,73	3,1	0,00	0,0
2018-06-11 07:30	308	33	67	2,2	19,33	10,62	21,0	1007,51	4,10	10,62	18,99	11,87	5,4	0,00	0,0
2018-06-11 08:00	335	33	65	1,8	19,33	11,32	21,0	1007,51	4,31	11,32	18,99	12,45	6,2	0,00	0,0
2018-06-11 08:30	351	33	62	4,1	19,23	11,82	21,0	1007,51	4,07	7,51	18,89	12,77	6,8	0,00	0,0
2018-06-11 09:00	325	33	58	2,0	19,23	12,72	21,0	1007,51	3,92	12,72	18,89	13,44	6,2	0,00	0,0
2018-06-11 09:30	309	33	56	3,7	19,23	13,12	21,0	1007,51	3,76	9,82	18,89	13,73	6,8	0,00	0,0
2018-06-11 10:00	332	33	55	1,6	19,23	13,43	21,0	1006,51	3,77	13,43	18,89	13,98	6,4	0,00	0,0
2018-06-11 10:30	351	33	54	4,3	19,23	14,23	21,0	1006,51	4,23	10,40	18,89	14,72	5,8	0,00	0,0
2018-06-11 11:00	318	33	51	2,8	19,23	14,53	21,0	1006,51	3,65	12,83	18,89	14,87	6,8	0,00	0,0
2018-06-11 11:30	323	33	51	2,6	19,23	14,53	21,0	1006,51	3,65	13,51	18,89	14,87	7,3	0,00	0,0
2018-06-11 12:00	323	33	49	2,6	19,23	14,53	21,0	1006,51	3,04	13,51	18,89	14,77	7,9	0,00	0,0
2018-06-11 12:30	319	33	50	4,7	19,23	15,13	21,0	1006,51	3,90	10,86	18,89	15,42	7,3	0,00	0,0

Datum	Vindrikt °	Fukt inne Rh%	Fukt ute Rh%	Vindhast m/s	Temp in °C	Temp ute °C	Nb. Mån mm	Tryck Mbar	Dagpp °C	Kyleffekt °C	Vix inne °C	Vix ute °C	Vindby m/s	Korr lufttryck	Nederb./dygn mm
2018-06-11 13:00	335	33	49	3,0	19,23	15,13	21,0	1006,51	3,59	13,48	18,89	15,37	6,4	0,00	0,0
2018-06-11 13:30	336	33	49	2,4	19,23	15,23	21,0	1006,51	3,68	14,25	18,89	15,47	7,1	0,00	0,0
2018-06-11 14:00	334	33	49	3,1	19,33	15,23	21,0	1006,51	3,68	13,59	18,99	15,47	7,5	0,00	0,0
2018-06-11 14:30	333	33	49	2,2	19,33	15,23	21,0	1006,51	3,68	15,23	18,99	15,47	6,9	0,00	0,0
2018-06-11 15:00	339	33	49	5,0	19,33	14,73	21,0	1005,51	3,23	10,00	18,99	14,97	7,9	0,00	0,0
2018-06-11 15:30	309	33	47	4,3	19,43	15,03	21,0	1006,51	2,87	11,37	19,09	15,17	7,1	0,00	0,0
2018-06-11 16:00	296	33	46	3,0	19,53	15,13	21,0	1005,51	2,64	13,48	19,20	15,22	8,3	0,00	0,0
2018-06-11 16:30	351	33	45	2,8	19,53	15,13	21,0	1005,51	2,31	13,48	19,20	15,18	7,5	0,00	0,0
2018-06-11 17:00	347	33	46	2,4	19,53	15,13	21,0	1005,51	2,64	14,15	19,20	15,22	7,7	0,00	0,0
2018-06-11 17:30	293	33	46	3,9	19,43	15,63	21,0	1005,51	3,09	12,74	19,09	15,73	6,8	0,00	0,0
2018-06-11 18:00	319	33	46	2,2	19,43	15,33	21,0	1005,51	2,82	15,33	19,09	15,42	5,8	0,00	0,0
2018-06-11 18:30	322	33	48	3,9	19,43	14,73	21,0	1005,51	2,92	11,69	19,09	14,92	6,8	0,00	0,0
2018-06-11 19:00	273	33	46	0,0	19,43	14,93	22,2	1005,51	2,46	14,93	19,09	15,02	8,9	1,20	1,2
2018-06-11 19:30	301	33	46	1,6	19,43	14,13	22,2	1005,51	1,73	14,13	19,09	14,22	7,1	1,20	1,2
2018-06-11 20:00	340	33	45	2,4	19,43	13,83	22,2	1006,51	1,13	12,77	19,09	13,88	6,2	0,00	1,2
2018-06-11 20:30	316	33	48	3,1	19,33	12,62	22,2	1006,51	1,00	10,75	18,99	12,82	7,5	0,00	1,2
2018-06-11 21:00	281	33	50	2,0	19,33	11,32	22,2	1006,51	0,42	11,32	18,99	11,62	7,5	0,00	1,2
2018-06-11 21:30	285	33	52	2,2	19,33	10,42	22,2	1006,51	0,17	10,42	18,99	10,82	7,3	0,00	1,2
2018-06-11 22:00	310	33	58	2,8	19,33	9,22	22,2	1006,51	0,65	7,04	18,99	9,94	5,4	0,00	1,2
2018-06-11 22:30	327	33	59	0,0	19,33	8,72	22,2	1007,51	0,43	8,72	18,99	9,49	5,2	0,00	1,2
2018-06-11 23:00	304	33	66	2,4	19,23	7,52	22,2	1007,51	0,93	6,12	18,89	8,71	3,5	0,00	1,2
2018-06-11 23:30	294	33	68	1,2	19,23	6,72	22,2	1007,51	0,61	6,72	18,89	8,03	4,7	0,00	1,2
2018-06-12 00:00	320	33	71	0,0	19,23	5,92	22,2	1007,51	0,47	5,92	18,89	7,43	2,6	0,00	0,0
2018-06-12 00:30	321	33	73	0,0	19,23	5,32	22,2	1008,51	0,29	5,32	18,89	6,96	1,2	0,00	0,0
2018-06-12 01:00	329	33	76	0,0	19,13	4,52	22,2	1008,51	0,10	4,52	18,79	6,36	1,2	0,00	0,0
2018-06-12 01:30	339	33	79	0,0	19,13	4,32	22,2	1008,51	0,46	4,32	18,79	6,38	3,0	0,00	0,0
2018-06-12 02:00	327	33	76	1,4	19,13	4,72	22,2	1008,51	0,29	4,72	18,79	6,56	2,6	0,00	0,0
2018-06-12 02:30	326	33	75	0,0	19,13	4,82	22,2	1008,51	0,20	4,82	18,79	6,60	1,6	0,00	0,0
2018-06-12 03:00	327	33	74	0,0	19,13	5,02	22,2	1008,51	0,20	5,02	18,79	6,73	0,0	0,00	0,0
2018-06-12 03:30	322	33	75	0,0	19,03	4,92	22,2	1008,51	0,30	4,92	18,69	6,70	3,7	0,00	0,0
2018-06-12 04:00	321	33	74	0,0	19,03	5,12	22,2	1008,51	0,30	5,12	18,69	6,83	0,0	0,00	0,0
2018-06-12 04:30	287	33	77	0,0	19,03	4,82	22,2	1008,51	0,58	4,82	18,69	6,73	4,3	0,00	0,0
2018-06-12 05:00	0	33	80	1,4	19,03	4,62	22,2	1008,51	0,94	4,62	18,69	6,75	4,7	0,00	0,0
2018-06-12 05:30	343	33	80	2,0	19,03	4,92	22,2	1008,51	1,23	4,92	18,69	7,05	5,2	0,00	0,0
2018-06-12 06:00	330	33	77	0,0	19,03	5,72	22,2	1008,51	1,45	5,72	18,69	7,64	3,5	0,00	0,0
2018-06-12 06:30	307	33	79	0,0	18,93	5,42	22,2	1009,51	1,53	5,42	18,59	7,48	3,9	0,00	0,0
2018-06-12 07:00	306	33	81	0,0	18,93	5,62	22,2	1008,51	2,09	5,62	18,59	7,82	3,0	0,00	0,0
2018-06-12 07:30	309	33	75	0,0	18,93	6,12	22,2	1008,51	1,45	6,12	18,59	7,90	3,7	0,00	0,0
2018-06-12 08:00	304	33	66	0,0	18,93	6,62	22,2	1008,51	0,08	6,62	18,59	7,81	6,4	0,00	0,0
2018-06-12 08:30	317	33	65	1,4	18,93	7,62	22,2	1008,51	0,81	7,62	18,59	8,75	5,8	0,00	0,0
2018-06-12 09:00	103	33	55	3,1	18,93	9,22	22,2	1008,51	-0,13	7,04	18,59	9,77	5,8	0,00	0,0
2018-06-12 09:30	340	33	54	4,9	18,93	9,72	22,2	1008,51	0,07	4,17	18,59	10,22	4,9	0,00	0,0
2018-06-12 10:00	259	33	56	0,0	18,93	8,92	22,2	1008,51	-0,14	8,92	18,59	9,53	5,2	0,00	0,0
2018-06-12 10:30	288	33	55	1,6	18,93	9,42	22,2	1008,51	0,06	9,42	18,59	9,97	4,9	0,00	0,0
2018-06-12 11:00	283	33	57	1,8	18,93	9,32	22,2	1008,51	0,49	9,32	18,59	9,98	6,4	0,00	0,0
2018-06-12 11:30	299	33	52	2,8	18,93	9,92	22,2	1008,51	-0,30	7,80	18,59	10,32	5,2	0,00	0,0

Datum	Vindrikt	Fukt inne	Fukt ute	Vindhast	Temp in	Temp ute	Nb. Mån	Tryck	Dagpp	Kyleffekt	Vix inne	Vix ute	Vindby	Korr lufttryck	Nederb./dygn
	°	Rh%	Rh%	m/s	°C	°C	mm	Mbar	°C	°C	°C	°C	m/s		mm
2018-06-12 12:00	315	33	52	3,0	18,93	10,52	22,2	1009,51	0,26	8,46	18,59	10,92	4,9	0,00	0,0
2018-06-12 12:30	298	33	52	2,4	18,93	10,12	22,2	1008,51	-0,11	8,87	18,59	10,52	5,6	0,00	0,0
2018-06-12 13:00	303	33	53	3,0	18,93	10,32	22,2	1008,51	0,35	8,24	18,59	10,77	6,8	0,00	0,0
2018-06-12 13:30	307	33	51	0,0	18,93	10,42	22,2	1008,51	-0,12	10,42	18,59	10,77	4,9	0,00	0,0
2018-06-12 14:00	308	33	56	2,6	18,93	10,12	22,2	1008,51	0,97	8,87	18,59	10,73	7,7	0,00	0,0
2018-06-12 14:30	346	33	50	2,4	18,93	11,22	22,2	1008,51	0,33	10,03	18,59	11,52	4,9	0,00	0,0
2018-06-12 15:00	280	33	49	2,0	18,93	11,82	22,2	1008,51	0,58	11,82	18,59	12,07	4,5	0,00	0,0
2018-06-12 15:30	313	33	51	0,0	19,03	11,32	22,2	1008,51	0,71	11,32	18,69	11,67	4,7	0,00	0,0
2018-06-12 16:00	265	33	49	1,4	19,03	12,22	22,2	1008,51	0,94	12,22	18,69	12,47	7,3	0,00	0,0
2018-06-12 16:30	342	33	60	0,0	19,03	10,42	22,2	1009,51	2,27	10,42	18,69	11,25	6,2	0,00	0,0
2018-06-12 17:00	290	33	50	3,3	19,03	11,62	22,2	1008,51	0,69	8,86	18,69	11,92	5,6	0,00	0,0
2018-06-12 17:30	300	33	46	0,0	19,03	12,42	22,2	1008,51	0,19	12,42	18,69	12,52	5,0	0,00	0,0
2018-06-12 18:00	292	33	52	0,0	19,03	11,12	22,2	1009,51	0,81	11,12	18,69	11,52	7,3	0,00	0,0
2018-06-12 18:30	309	33	53	0,0	19,03	11,22	22,2	1009,51	1,18	11,22	18,69	11,67	5,6	0,00	0,0
2018-06-12 19:00	317	33	55	3,3	19,03	10,52	22,2	1009,51	1,08	7,62	18,69	11,07	6,8	0,00	0,0
2018-06-12 19:30	319	33	52	2,6	19,03	10,52	22,2	1009,51	0,26	9,29	18,69	10,92	5,6	0,00	0,0
2018-06-12 20:00	341	33	56	1,4	19,03	9,42	22,2	1009,51	0,32	9,42	18,69	10,03	6,2	0,00	0,0
2018-06-12 20:30	297	33	55	1,2	19,03	9,82	22,2	1009,51	0,43	9,82	18,69	10,37	5,2	0,00	0,0
2018-06-12 21:00	269	33	57	0,0	19,03	9,62	22,2	1009,51	0,77	9,62	18,69	10,28	4,7	0,00	0,0
2018-06-12 21:30	291	33	62	1,6	19,03	9,02	22,2	1009,51	1,44	9,02	18,69	9,97	5,2	0,00	0,0
2018-06-12 22:00	327	33	61	1,4	19,03	8,82	22,2	1009,51	1,01	8,82	18,69	9,71	3,7	0,00	0,0
2018-06-12 22:30	313	33	62	0,0	19,03	8,32	22,2	1010,51	0,78	8,32	18,69	9,27	3,9	0,00	0,0
2018-06-12 23:00	312	33	65	0,0	18,93	7,92	22,2	1010,51	1,09	7,92	18,59	9,05	2,4	0,00	0,0
2018-06-12 23:30	308	33	69	0,0	18,93	7,32	22,2	1010,51	1,39	7,32	18,59	8,70	1,8	0,00	0,0
2018-06-13 00:00	318	33	73	0,0	18,93	6,12	22,2	1010,51	1,06	6,12	18,59	7,76	3,0	0,00	0,0
2018-06-13 00:30	310	33	77	0,0	18,93	5,42	22,2	1010,51	1,16	5,42	18,59	7,34	3,7	0,00	0,0
2018-06-13 01:00	319	33	77	0,0	18,93	5,12	22,2	1010,51	0,87	5,12	18,59	7,03	2,2	0,00	0,0
2018-06-13 01:30	325	33	79	0,0	18,93	4,52	22,2	1010,51	0,66	4,52	18,59	6,58	1,2	0,00	0,0
2018-06-13 02:00	325	33	79	0,0	18,93	4,12	22,2	1010,51	0,27	4,12	18,59	6,18	1,2	0,00	0,0
2018-06-13 02:30	326	33	82	0,0	18,93	3,12	22,2	1010,51	-0,17	3,12	18,59	5,39	0,0	0,00	0,0
2018-06-13 03:00	324	33	87	0,0	18,83	2,92	22,2	1010,51	0,48	2,92	18,49	5,57	1,2	0,00	0,0
2018-06-13 03:30	337	33	92	0,0	18,83	2,92	22,2	1010,51	1,28	2,92	18,49	5,97	2,2	0,00	0,0
2018-06-13 04:00	339	33	94	0,0	18,83	3,12	22,2	1010,51	1,79	3,12	18,49	6,34	1,8	0,00	0,0
2018-06-13 04:30	338	33	94	0,0	18,83	4,02	22,2	1010,51	2,68	4,02	18,49	7,24	0,0	0,00	0,0
2018-06-13 05:00	356	33	89	0,0	18,83	4,32	22,2	1010,51	2,18	4,32	18,49	7,13	0,0	0,00	0,0
2018-06-13 05:30	331	33	88	0,0	18,83	4,72	22,2	1010,51	2,41	4,72	18,49	7,45	0,0	0,00	0,0
2018-06-13 06:00	307	33	84	0,0	18,73	5,52	22,2	1010,51	2,52	5,52	18,39	7,95	2,8	0,00	0,0
2018-06-13 06:30	302	33	78	0,0	18,73	6,72	22,2	1010,51	2,60	6,72	18,39	8,71	1,6	0,00	0,0
2018-06-13 07:00	313	33	75	0,0	18,83	7,82	22,2	1010,51	3,09	7,82	18,49	9,60	1,2	0,00	0,0
2018-06-13 07:30	338	33	67	0,0	18,93	7,52	22,2	1010,51	1,15	7,52	18,59	8,77	3,0	0,00	0,0
2018-06-13 08:00	327	33	71	1,4	19,03	7,92	22,2	1010,51	2,38	7,92	18,69	9,43	2,4	0,00	0,0
2018-06-13 08:30	292	33	66	0,0	19,03	8,52	22,2	1010,51	1,88	8,52	18,69	9,71	1,8	0,00	0,0
2018-06-13 09:00	315	33	62	0,0	19,13	9,02	22,2	1010,51	1,44	9,02	18,79	9,97	2,2	0,00	0,0
2018-06-13 09:30	312	33	62	0,0	19,13	8,92	22,2	1010,51	1,34	8,92	18,79	9,87	2,6	0,00	0,0
2018-06-13 10:00	287	33	57	0,0	19,13	9,32	22,2	1010,51	0,49	9,32	18,79	9,98	2,0	0,00	0,0
2018-06-13 10:30	321	33	50	2,0	19,13	10,72	22,2	1010,51	-0,13	10,72	18,79	11,02	3,5	0,00	0,0

Datum	Vindrikt	Fukt inne	Fukt ute	Vindhast	Temp in	Temp ute	Nb. Mån	Tryck	Dagpp	Kyleffekt	Vix inne	Vix ute	Vindby	Korr lufttryck	Nederb./dygn
	°	Rh%	Rh%	m/s	°C	°C	mm	Mbar	°C	°C	°C	°C	m/s		mm
2018-06-13 11:00	292	33	49	0,0	19,13	11,02	22,2	1010,51	-0,16	11,02	18,79	11,27	2,8	0,00	0,0
2018-06-13 11:30	334	33	48	0,0	19,03	11,02	22,2	1010,51	-0,46	11,02	18,69	11,22	3,7	0,00	0,0
2018-06-13 12:00	301	33	47	0,0	19,03	11,92	22,2	1010,51	0,05	11,92	18,69	12,07	2,2	0,00	0,0
2018-06-13 12:30	321	33	44	1,6	19,03	13,02	22,2	1010,51	0,08	13,02	18,69	13,03	2,6	0,00	0,0
2018-06-13 13:00	295	33	44	1,2	19,03	12,32	22,2	1010,51	-0,56	12,32	18,69	12,33	4,1	0,00	0,0
2018-06-13 13:30	90	33	45	1,4	19,03	13,23	22,2	1010,51	0,59	13,23	18,69	13,28	3,0	0,00	0,0
2018-06-13 14:00	285	33	43	0,0	19,03	12,62	22,2	1010,51	-0,62	12,62	18,69	12,58	4,1	0,00	0,0
2018-06-13 14:30	315	33	43	0,0	19,03	13,43	22,2	1010,51	0,10	13,43	18,69	13,39	3,3	0,00	0,0
2018-06-13 15:00	124	33	42	0,0	19,03	13,73	22,2	1010,51	0,02	13,73	18,69	13,64	2,6	0,00	0,0
2018-06-13 15:30	128	33	42	0,0	19,03	14,23	22,2	1009,51	0,46	14,23	18,69	14,14	2,8	0,00	0,0
2018-06-13 16:00	297	33	42	0,0	19,03	13,93	22,2	1009,51	0,20	13,93	18,69	13,84	2,2	0,00	0,0
2018-06-13 16:30	264	33	41	0,0	19,03	14,33	22,2	1009,51	0,20	14,33	18,69	14,20	1,4	0,00	0,0
2018-06-13 17:00	147	33	42	0,0	19,03	15,53	22,2	1009,51	1,63	15,53	18,69	15,44	3,5	0,00	0,0
2018-06-13 17:30	278	33	39	0,0	19,03	16,53	22,2	1009,51	1,40	16,53	18,69	16,31	2,8	0,00	0,0
2018-06-13 18:00	257	33	39	0,0	19,03	16,23	22,2	1009,51	1,14	16,23	18,69	16,01	1,6	0,00	0,0
2018-06-13 18:30	182	33	39	0,0	19,03	16,03	22,2	1009,51	0,96	16,03	18,69	15,81	2,2	0,00	0,0
2018-06-13 19:00	296	33	39	0,0	19,03	15,93	24,0	1009,51	0,87	15,93	18,69	15,71	4,1	1,80	1,8
2018-06-13 19:30	158	33	37	0,0	19,03	17,73	24,0	1009,51	1,67	17,73	18,69	17,43	2,2	1,80	1,8
2018-06-13 20:00	130	33	38	0,0	19,03	17,33	24,0	1009,51	1,72	17,33	18,69	17,07	2,0	0,00	1,8
2018-06-13 20:30	132	33	38	0,0	19,03	17,23	24,0	1009,51	1,63	17,23	18,69	16,97	0,0	0,00	1,8
2018-06-13 21:00	123	33	38	0,0	19,03	16,63	24,0	1009,51	1,10	16,63	18,69	16,37	2,6	0,00	1,8
2018-06-13 21:30	113	33	39	0,0	19,03	15,73	24,0	1008,51	0,69	15,73	18,69	15,51	2,2	0,00	1,8
2018-06-13 22:00	113	33	43	1,2	19,03	14,23	24,0	1009,51	0,82	14,23	18,69	14,19	2,2	0,00	1,8
2018-06-13 22:30	110	33	52	0,0	19,03	13,02	24,0	1009,51	2,56	13,02	18,69	13,42	1,6	0,00	1,8
2018-06-13 23:00	111	33	58	0,0	19,03	11,92	24,0	1008,51	3,17	11,92	18,69	12,64	0,0	0,00	1,8
2018-06-13 23:30	110	33	59	0,0	19,03	11,42	24,0	1008,51	2,96	11,42	18,69	12,20	0,0	0,00	1,8
2018-06-14 00:00	110	33	55	0,0	19,03	11,12	24,0	1008,51	1,64	11,12	18,69	11,68	0,0	0,00	0,0
2018-06-14 00:30	107	33	55	0,0	19,03	10,92	24,0	1008,51	1,45	10,92	18,69	11,48	0,0	0,00	0,0
2018-06-14 01:00	80	33	55	0,0	19,03	10,52	24,0	1008,51	1,08	10,52	18,69	11,07	0,0	0,00	0,0
2018-06-14 01:30	92	33	58	0,0	19,03	9,92	24,0	1008,51	1,30	9,92	18,69	10,64	1,4	0,00	0,0
2018-06-14 02:00	92	33	62	0,0	19,03	9,12	24,0	1007,51	1,53	9,12	18,69	10,07	2,0	0,00	0,0
2018-06-14 02:30	73	33	67	1,4	19,03	8,62	24,0	1007,51	2,20	8,62	18,69	9,87	2,0	0,00	0,0
2018-06-14 03:00	98	33	70	1,2	19,03	8,32	24,0	1007,51	2,55	8,32	18,69	9,76	1,8	0,00	0,0
2018-06-14 03:30	92	33	73	0,0	19,03	8,02	24,0	1007,51	2,88	8,02	18,69	9,66	2,0	0,00	0,0
2018-06-14 04:00	95	33	76	0,0	19,03	7,82	24,0	1007,51	3,28	7,82	18,69	9,67	1,6	0,00	0,0
2018-06-14 04:30	93	33	78	0,0	18,93	7,62	24,0	1007,51	3,47	7,62	18,59	9,61	1,8	0,00	0,0
2018-06-14 05:00	95	33	80	0,0	18,93	7,62	24,0	1007,51	3,85	7,62	18,59	9,75	2,6	0,00	0,0
2018-06-14 05:30	81	33	83	0,0	18,93	8,52	24,0	1007,51	5,27	8,52	18,59	10,87	2,8	0,00	0,0
2018-06-14 06:00	117	33	84	0,0	18,93	9,12	24,0	1006,51	6,03	9,12	18,59	11,55	4,1	0,00	0,0
2018-06-14 06:30	96	33	86	1,8	18,93	9,22	24,0	1006,51	6,49	9,22	18,59	11,80	4,9	0,00	0,0
2018-06-14 07:00	111	33	87	3,5	18,93	9,52	24,0	1006,51	6,95	6,49	18,59	12,18	4,3	0,00	0,0
2018-06-14 07:30	120	33	87	2,0	18,93	10,02	24,0	1006,51	7,44	10,02	18,59	12,68	5,0	0,00	0,0
2018-06-14 08:00	110	33	88	4,9	18,93	9,92	24,0	1005,51	7,52	4,41	18,59	12,66	5,6	0,00	0,0
2018-06-14 08:30	71	33	88	2,2	18,93	10,42	24,0	1005,51	8,01	10,42	18,59	13,16	7,5	0,00	0,0
2018-06-14 09:00	113	33	89	3,3	18,93	10,42	24,0	1005,51	8,18	7,51	18,59	13,24	5,2	0,00	0,0
2018-06-14 09:30	124	33	93	3,1	19,03	10,12	24,0	1005,51	8,56	8,02	18,69	13,26	6,0	0,00	0,0

Datum	Vindrikt °	Fukt inne Rh%	Fukt ute Rh%	Vindhast m/s	Temp in °C	Temp ute °C	Nb. Mån mm	Tryck Mbar	Daggp °C	Kyleffekt °C	Vix inne °C	Vix ute °C	Vindby m/s	Korr lufttryck	Nederb./dygn mm
2018-06-14 10:00	139	33	97	4,5	19,03	10,12	24,0	1005,51	9,20	4,66	18,69	13,59	5,4	0,00	0,0
2018-06-14 10:30	64	33	98	2,2	19,03	10,02	24,0	1004,51	9,26	10,02	18,69	13,58	5,0	0,00	0,0
2018-06-14 11:00	146	33	100	4,3	19,13	10,02	24,0	1004,51	9,57	5,35	18,79	13,75	5,2	0,00	0,0
2018-06-14 11:30	106	33	100	2,2	19,13	10,22	24,0	1004,51	9,77	10,22	18,79	13,95	4,9	0,00	0,0
2018-06-14 12:00	98	33	100	1,8	19,13	10,72	25,2	1003,51	10,27	10,72	18,79	14,45	6,8	1,20	1,2
2018-06-14 12:30	137	33	100	3,1	19,23	11,42	25,2	1003,51	10,97	9,44	18,89	15,15	5,4	1,20	1,2
2018-06-14 13:00	115	33	96	4,7	19,23	13,43	25,2	1002,51	12,32	8,75	18,89	16,81	6,4	0,00	1,2
2018-06-14 13:30	90	33	85	6,0	19,33	14,53	25,2	1002,51	11,49	9,00	18,99	17,03	7,5	0,00	1,2
2018-06-14 14:00	106	33	77	3,9	19,33	14,83	25,2	1001,51	10,24	11,80	18,99	16,74	8,5	0,00	1,2
2018-06-14 14:30	116	33	76	4,3	19,33	15,13	25,2	1001,51	10,32	11,49	18,99	16,97	7,9	0,00	1,2
2018-06-14 15:00	104	33	79	2,2	19,33	15,13	25,2	1000,51	10,93	15,13	18,99	17,18	6,2	0,00	1,2
2018-06-14 15:30	117	33	75	4,5	19,33	15,63	25,2	1000,51	10,60	11,48	18,99	17,40	7,7	0,00	1,2
2018-06-14 16:00	89	33	72	2,6	19,33	15,63	25,2	999,51	9,96	14,67	18,99	17,20	7,7	0,00	1,2
2018-06-14 16:30	111	33	61	5,6	19,33	15,63	25,2	1000,51	7,39	10,78	18,99	16,52	7,9	0,00	1,2
2018-06-14 17:00	145	33	74	2,0	19,33	14,13	25,2	1000,51	8,95	14,13	18,99	15,83	9,0	0,00	1,2
2018-06-14 17:30	150	33	81	3,7	19,33	13,12	25,2	1000,51	9,38	9,82	18,99	15,33	8,3	0,00	1,2
2018-06-14 18:00	132	33	80	2,6	19,23	12,62	25,2	999,51	8,70	11,51	18,89	14,76	7,7	0,00	1,2
2018-06-14 18:30	113	33	75	4,1	19,23	12,82	25,2	999,51	7,90	8,72	18,89	14,60	7,7	0,00	1,2
2018-06-14 19:00	140	34	78	5,4	19,23	12,62	25,2	999,51	8,31	6,94	18,93	14,61	7,7	0,00	1,2
2018-06-14 19:30	134	34	83	6,0	19,23	12,52	25,2	998,51	9,17	6,40	18,93	14,88	7,5	0,00	1,2
2018-06-14 20:00	128	34	87	4,7	19,23	12,02	25,2	998,51	9,41	7,02	18,93	14,68	8,3	0,00	1,2
2018-06-14 20:30	108	34	93	5,8	19,23	11,62	25,2	997,50	10,04	5,66	18,93	14,76	8,1	0,00	1,2
2018-06-14 21:00	96	34	94	3,0	19,23	11,62	25,2	997,50	10,21	9,66	18,93	14,84	9,8	0,00	1,2
2018-06-14 21:30	131	34	94	4,1	19,23	11,42	25,2	997,50	10,01	7,03	18,93	14,64	8,1	0,00	1,2
2018-06-14 22:00	119	34	97	4,9	19,23	11,32	25,2	997,50	10,39	6,15	18,93	14,79	8,1	0,00	1,2
2018-06-14 22:30	77	34	98	3,3	19,23	11,32	25,2	996,50	10,55	8,52	18,93	14,88	7,1	0,00	1,2
2018-06-14 23:00	143	34	99	3,9	19,13	11,32	25,2	997,50	10,71	7,72	18,83	14,97	7,7	0,00	1,2
2018-06-14 23:30	125	34	100	2,4	19,13	11,32	25,2	997,50	10,87	10,14	18,83	15,05	6,6	0,00	1,2
2018-06-15 00:00	136	34	100	5,8	19,13	11,32	25,2	996,50	10,87	5,28	18,83	15,05	6,9	0,00	0,0
2018-06-15 00:30	125	34	100	6,4	19,13	11,22	25,2	996,50	10,77	4,28	18,83	14,95	7,7	0,00	0,0
2018-06-15 01:00	157	34	100	3,5	19,13	11,22	25,2	996,50	10,77	8,41	18,83	14,95	8,3	0,00	0,0
2018-06-15 01:30	134	34	100	5,8	19,13	11,32	25,2	996,50	10,87	5,28	18,83	15,05	8,3	0,00	0,0
2018-06-15 02:00	141	34	100	3,5	19,13	11,32	25,2	995,50	10,87	8,52	18,83	15,05	8,5	0,00	0,0
2018-06-15 02:30	134	34	98	5,0	19,13	11,42	25,2	996,50	10,65	5,84	18,83	14,98	7,9	0,00	0,0
2018-06-15 03:00	114	34	98	3,1	19,13	11,32	25,2	996,50	10,55	9,33	18,83	14,88	6,4	0,00	0,0
2018-06-15 03:30	134	34	97	4,5	19,13	11,22	25,2	996,50	10,29	6,02	18,83	14,69	5,4	0,00	0,0
2018-06-15 04:00	80	34	95	3,9	19,13	11,32	25,2	996,50	10,07	7,72	18,83	14,63	6,6	0,00	0,0
2018-06-15 04:30	152	34	91	4,7	19,13	11,22	25,2	996,50	9,31	6,02	18,83	14,20	7,9	0,00	0,0
2018-06-15 05:00	118	34	88	6,2	19,13	11,42	25,2	996,50	8,99	4,97	18,83	14,16	7,3	0,00	0,0
2018-06-15 05:30	113	34	85	5,2	19,13	11,62	25,2	996,50	8,66	6,09	18,83	14,13	7,3	0,00	0,0
2018-06-15 06:00	129	34	80	3,7	19,03	12,52	25,2	996,50	8,60	9,12	18,73	14,65	8,1	0,00	0,0
2018-06-15 06:30	128	34	75	5,2	19,03	13,43	25,2	996,50	8,48	8,36	18,73	15,20	6,8	0,00	0,0
2018-06-15 07:00	159	34	71	6,2	19,13	13,83	25,2	997,50	8,02	8,09	18,83	15,33	6,6	0,00	0,0
2018-06-15 07:30	182	34	67	3,9	19,23	14,43	25,2	997,50	7,70	11,34	18,93	15,68	6,9	0,00	0,0
2018-06-15 08:00	181	34	60	1,4	19,23	14,73	25,2	998,51	6,30	14,73	18,93	15,56	6,9	0,00	0,0
2018-06-15 08:30	172	34	58	3,7	19,33	15,03	25,2	998,51	6,06	12,04	19,03	15,74	6,4	0,00	0,0

Datum	Vindrikt °	Fukt inne Rh%	Fukt ute Rh%	Vindhast m/s	Temp in °C	Temp ute °C	Nb. Mån mm	Tryck Mbar	Dagpp °C	Kyleffekt °C	Vix inne °C	Vix ute °C	Vindby m/s	Korr lufttryck	Nederb./dygn mm
2018-06-15 09:00	145	34	52	3,0	19,33	15,93	25,2	999,51	5,23	14,36	19,03	16,32	6,0	0,00	0,0
2018-06-15 09:30	133	34	52	2,4	19,23	16,33	25,2	999,51	5,59	15,41	18,93	16,72	7,3	0,00	0,0
2018-06-15 10:00	132	34	46	3,1	19,23	16,33	25,2	999,51	3,72	14,79	18,93	16,43	6,0	0,00	0,0
2018-06-15 10:30	160	34	42	2,2	19,23	16,73	25,2	1000,51	2,70	16,73	18,93	16,64	4,9	0,00	0,0
2018-06-15 11:00	129	34	39	2,6	19,23	16,83	25,2	1000,51	1,67	15,94	18,93	16,61	5,2	0,00	0,0
2018-06-15 11:30	160	34	38	2,0	19,23	17,13	25,2	1000,51	1,54	17,13	18,93	16,87	4,9	0,00	0,0
2018-06-15 12:00	153	34	37	2,8	19,23	18,03	25,2	1001,51	1,93	16,65	18,93	17,73	7,5	0,00	0,0
2018-06-15 12:30	139	34	36	1,2	19,23	18,23	25,2	1001,51	1,69	18,23	18,93	17,89	5,6	0,00	0,0
2018-06-15 13:00	246	34	36	1,4	19,23	17,53	25,2	1002,51	1,08	17,53	18,93	17,19	5,0	0,00	0,0
2018-06-15 13:30	174	34	38	2,0	19,33	17,13	25,8	1002,51	1,54	17,13	19,03	16,87	3,9	0,60	0,6
2018-06-15 14:00	230	34	36	0,0	19,23	17,63	25,8	1002,51	1,16	17,63	18,93	17,29	5,4	0,60	0,6
2018-06-15 14:30	175	34	33	2,0	19,23	19,13	25,8	1002,51	1,15	19,13	18,93	18,68	6,4	0,00	0,6
2018-06-15 15:00	209	34	35	4,3	19,33	18,53	25,8	1003,51	1,52	15,58	19,03	18,15	5,8	0,00	0,6
2018-06-15 15:30	199	34	34	1,2	19,33	17,73	25,8	1003,51	0,38	17,73	19,03	17,32	6,2	0,00	0,6
2018-06-15 16:00	317	34	57	2,0	19,33	12,92	25,8	1004,51	3,84	12,92	19,03	13,59	9,0	0,00	0,6
2018-06-15 16:30	53	34	53	0,0	19,33	14,63	25,8	1004,51	4,32	14,63	19,03	15,07	3,1	0,00	0,6
2018-06-15 17:00	323	34	41	1,2	19,33	15,93	25,8	1004,51	1,62	15,93	19,03	15,80	4,5	0,00	0,6
2018-06-15 17:30	121	34	39	4,1	19,23	17,23	25,8	1004,51	2,02	14,02	18,93	17,02	6,2	0,00	0,6
2018-06-15 18:00	184	34	38	2,6	19,23	17,03	25,8	1004,51	1,45	16,15	18,93	16,77	7,9	0,00	0,6
2018-06-15 18:30	144	34	38	3,3	19,23	16,93	25,8	1005,51	1,37	14,85	18,93	16,67	9,0	0,00	0,6
2018-06-15 19:00	249	34	36	1,4	19,23	17,93	25,8	1005,51	1,43	17,93	18,93	17,59	6,2	0,00	0,6
2018-06-15 19:30	223	34	35	0,0	19,23	17,93	25,8	1006,51	1,00	17,93	18,93	17,55	5,4	0,00	0,6
2018-06-15 20:00	163	33	36	0,0	19,23	17,83	25,8	1006,51	1,34	17,83	18,89	17,49	3,3	0,00	0,6
2018-06-15 20:30	158	33	36	0,0	19,23	17,23	25,8	1006,51	0,81	17,23	18,89	16,89	3,7	0,00	0,6
2018-06-15 21:00	269	33	36	0,0	19,23	17,33	25,8	1006,51	0,90	17,33	18,89	16,99	3,7	0,00	0,6
2018-06-15 21:30	152	33	35	0,0	19,23	16,73	25,8	1007,51	-0,05	16,73	18,89	16,35	3,7	0,00	0,6
2018-06-15 22:00	231	33	37	0,0	19,13	15,63	25,8	1007,51	-0,18	15,63	18,79	15,33	3,9	0,00	0,6
2018-06-15 22:30	307	33	38	0,0	19,13	14,73	25,8	1008,51	-0,58	14,73	18,79	14,47	2,0	0,00	0,6
2018-06-15 23:00	265	33	39	0,0	19,13	13,53	25,8	1008,51	-1,26	13,53	18,79	13,31	0,0	0,00	0,6
2018-06-15 23:30	265	33	46	0,0	19,13	11,62	25,8	1008,51	-0,54	11,62	18,79	11,72	0,0	0,00	0,6
2018-06-16 00:00	264	33	49	0,0	19,13	10,82	25,8	1009,51	-0,34	10,82	18,79	11,07	0,0	0,00	0,0
2018-06-16 00:30	131	33	50	1,4	19,13	10,52	25,8	1009,51	-0,32	10,52	18,79	10,82	2,6	0,00	0,0
2018-06-16 01:00	133	33	50	1,4	19,13	10,62	25,8	1009,51	-0,23	10,62	18,79	10,92	2,8	0,00	0,0
2018-06-16 01:30	136	33	54	0,0	19,13	9,22	25,8	1009,51	-0,39	9,22	18,79	9,72	1,2	0,00	0,0
2018-06-16 02:00	134	33	58	0,0	19,23	8,42	25,8	1009,51	-0,10	8,42	18,89	9,14	0,0	0,00	0,0
2018-06-16 02:30	134	34	58	0,0	19,33	8,32	25,8	1010,51	-0,19	8,32	19,03	9,04	0,0	0,00	0,0
2018-06-16 03:00	134	34	61	0,0	19,43	7,72	25,8	1010,51	-0,02	7,72	19,13	8,61	0,0	0,00	0,0
2018-06-16 03:30	133	33	65	0,0	19,53	7,12	25,8	1010,51	0,33	7,12	19,20	8,25	0,0	0,00	0,0
2018-06-16 04:00	136	33	70	0,0	19,63	6,82	25,8	1010,51	1,12	6,82	19,30	8,26	0,0	0,00	0,0
2018-06-16 04:30	133	33	64	0,0	19,63	8,72	25,8	1011,51	1,62	8,72	19,30	9,79	0,0	0,00	0,0
2018-06-16 05:00	134	33	58	0,0	19,73	9,82	25,8	1011,51	1,21	9,82	19,40	10,54	0,0	0,00	0,0
2018-06-16 05:30	135	34	60	0,0	19,73	10,02	25,8	1011,51	1,90	10,02	19,44	10,85	0,0	0,00	0,0
2018-06-16 06:00	135	34	59	0,0	19,73	11,42	25,8	1011,51	2,96	11,42	19,44	12,20	0,0	0,00	0,0
2018-06-16 06:30	133	34	54	0,0	19,73	13,53	25,8	1011,51	3,59	13,53	19,44	14,02	1,2	0,00	0,0
2018-06-16 07:00	132	34	52	0,0	19,83	13,53	25,8	1011,51	3,02	13,53	19,54	13,92	1,2	0,00	0,0
2018-06-16 07:30	136	34	54	0,0	19,93	12,82	25,8	1012,51	2,94	12,82	19,64	13,32	0,0	0,00	0,0

Datum	Vindrikt °	Fukt inne Rh%	Fukt ute Rh%	Vindhast m/s	Temp in °C	Temp ute °C	Nb. Mån mm	Tryck Mbar	Dagpp °C	Kyleffekt °C	Vix inne °C	Vix ute °C	Vindby m/s	Korr lufttryck	Nederb./dygn mm
2018-06-16 08:00	158	34	51	0,0	19,93	12,92	25,8	1012,51	2,18	12,92	19,64	13,27	2,0	0,00	0,0
2018-06-16 08:30	317	34	48	0,0	19,93	13,63	25,8	1012,51	1,91	13,63	19,64	13,82	2,6	0,00	0,0
2018-06-16 09:00	309	33	48	0,0	19,83	13,63	25,8	1013,51	1,91	13,63	19,50	13,82	2,2	0,00	0,0
2018-06-16 09:30	294	33	48	0,0	19,83	14,03	25,8	1013,51	2,28	14,03	19,50	14,22	3,5	0,00	0,0
2018-06-16 10:00	300	33	48	1,6	19,73	14,83	25,8	1013,51	3,01	14,83	19,40	15,02	2,4	0,00	0,0
2018-06-16 10:30	308	33	43	0,0	19,73	15,73	25,8	1013,51	2,16	15,73	19,40	15,69	2,2	0,00	0,0
2018-06-16 11:00	308	33	41	0,0	19,63	15,43	25,8	1013,51	1,18	15,43	19,30	15,30	1,2	0,00	0,0
2018-06-16 11:30	324	33	42	0,0	19,63	14,83	25,8	1013,51	1,00	14,83	19,30	14,74	1,8	0,00	0,0
2018-06-16 12:00	310	33	47	1,6	19,53	15,83	25,8	1013,51	3,60	15,83	19,20	15,97	3,9	0,00	0,0
2018-06-16 12:30	333	33	46	0,0	19,53	14,83	25,8	1014,51	2,37	14,83	19,20	14,92	5,0	0,00	0,0
2018-06-16 13:00	351	34	45	0,0	19,53	15,93	25,8	1014,51	3,03	15,93	19,23	15,98	2,2	0,00	0,0
2018-06-16 13:30	303	34	42	0,0	19,53	16,13	25,8	1014,51	2,17	16,13	19,23	16,04	4,9	0,00	0,0
2018-06-16 14:00	316	34	46	0,0	19,53	15,93	25,8	1014,51	3,36	15,93	19,23	16,03	3,3	0,00	0,0
2018-06-16 14:30	328	34	38	1,2	19,53	17,03	25,8	1014,51	1,45	17,03	19,23	16,77	4,7	0,00	0,0
2018-06-16 15:00	331	33	38	2,2	19,53	16,93	25,8	1014,51	1,37	16,93	19,20	16,67	5,2	0,00	0,0
2018-06-16 15:30	298	33	37	0,0	19,63	17,93	25,8	1014,51	1,84	17,93	19,30	17,63	3,3	0,00	0,0
2018-06-16 16:00	12	33	37	0,0	19,63	18,23	25,8	1014,51	2,11	18,23	19,30	17,93	3,0	0,00	0,0
2018-06-16 16:30	301	33	36	1,2	19,63	18,63	25,8	1015,51	2,04	18,63	19,30	18,29	4,5	0,00	0,0
2018-06-16 17:00	305	33	35	0,0	19,63	19,33	25,8	1015,51	2,22	19,33	19,30	18,96	3,3	0,00	0,0
2018-06-16 17:30	172	33	34	0,0	19,63	19,13	25,8	1015,51	1,60	19,13	19,30	18,72	4,1	0,00	0,0
2018-06-16 18:00	323	33	33	0,0	19,53	18,43	25,8	1015,51	0,54	18,43	19,20	17,98	2,8	0,00	0,0
2018-06-16 18:30	321	33	33	0,0	19,53	18,73	25,8	1015,51	0,80	18,73	19,20	18,28	0,0	0,00	0,0
2018-06-16 19:00	328	33	36	1,8	19,53	17,53	25,8	1015,51	1,08	17,53	19,20	17,19	3,5	0,00	0,0
2018-06-16 19:30	298	34	37	0,0	19,53	17,03	25,8	1015,51	1,05	17,03	19,23	16,73	3,3	0,00	0,0
2018-06-16 20:00	325	34	38	2,2	19,53	16,33	25,8	1015,51	0,84	16,33	19,23	16,07	3,9	0,00	0,0
2018-06-16 20:30	333	34	39	1,2	19,53	15,93	25,8	1015,51	0,87	15,93	19,23	15,71	3,3	0,00	0,0
2018-06-16 21:00	341	34	40	2,6	19,53	15,43	25,8	1016,51	0,81	14,46	19,23	15,26	3,7	0,00	0,0
2018-06-16 21:30	329	34	45	1,2	19,53	14,13	25,8	1016,51	1,40	14,13	19,23	14,18	3,9	0,00	0,0
2018-06-16 22:00	312	34	50	0,0	19,43	13,02	25,8	1016,51	1,97	13,02	19,13	13,32	2,4	0,00	0,0
2018-06-16 22:30	298	34	54	0,0	19,43	12,12	25,8	1016,51	2,29	12,12	19,13	12,62	2,4	0,00	0,0
2018-06-16 23:00	315	34	58	0,0	19,43	11,42	25,8	1016,51	2,70	11,42	19,13	12,14	1,6	0,00	0,0
2018-06-16 23:30	232	34	62	0,0	19,43	11,02	25,8	1016,51	3,32	11,02	19,13	11,97	1,6	0,00	0,0
2018-06-17 00:00	167	34	64	0,0	19,43	10,32	25,8	1016,51	3,13	10,32	19,13	11,39	1,6	0,00	0,0
2018-06-17 00:30	218	34	63	0,0	19,43	10,12	25,8	1016,51	2,71	10,12	19,13	11,13	2,4	0,00	0,0
2018-06-17 01:00	156	34	61	0,0	19,43	9,82	25,8	1016,51	1,95	9,82	19,13	10,71	2,6	0,00	0,0
2018-06-17 01:30	99	34	61	0,0	19,43	9,62	25,8	1016,51	1,76	9,62	19,13	10,51	2,6	0,00	0,0
2018-06-17 02:00	93	34	61	0,0	19,33	9,42	25,8	1016,51	1,58	9,42	19,03	10,31	2,6	0,00	0,0
2018-06-17 02:30	151	34	62	0,0	19,33	9,32	25,8	1016,51	1,72	9,32	19,03	10,27	2,6	0,00	0,0
2018-06-17 03:00	126	34	63	0,0	19,33	9,12	25,8	1016,51	1,77	9,12	19,03	10,13	2,4	0,00	0,0
2018-06-17 03:30	132	34	65	0,0	19,33	8,82	25,8	1016,51	1,94	8,82	19,03	9,95	1,4	0,00	0,0
2018-06-17 04:00	72	34	65	0,0	19,33	8,82	25,8	1016,51	1,94	8,82	19,03	9,95	1,4	0,00	0,0
2018-06-17 04:30	60	34	65	0,0	19,33	8,92	25,8	1016,51	2,04	8,92	19,03	10,05	1,4	0,00	0,0
2018-06-17 05:00	163	34	66	0,0	19,23	8,92	25,8	1016,51	2,26	8,92	18,93	10,11	1,8	0,00	0,0
2018-06-17 05:30	114	34	67	0,0	19,23	9,22	25,8	1016,51	2,77	9,22	18,93	10,47	1,2	0,00	0,0
2018-06-17 06:00	85	34	66	0,0	19,23	9,62	25,8	1016,51	2,92	9,62	18,93	10,81	1,2	0,00	0,0
2018-06-17 06:30	55	34	68	0,0	19,23	9,92	28,2	1015,51	3,65	9,92	18,93	11,24	1,4	2,40	2,4

Datum	Vindrikt °	Fukt inne Rh%	Fukt ute Rh%	Vindhast m/s	Temp in °C	Temp ute °C	Nb. Mån mm	Tryck Mbar	Dagpp °C	Kyleffekt °C	Vix inne °C	Vix ute °C	Vindby m/s	Korr lufttryck	Nederb./dygn mm
2018-06-17 07:00	18	34	68	0,0	19,23	10,32	28,2	1015,51	4,03	10,32	18,93	11,64	1,6	2,40	2,4
2018-06-17 07:30	79	34	64	0,0	19,23	11,92	28,2	1015,51	4,64	11,92	18,93	12,99	2,0	0,00	2,4
2018-06-17 08:00	113	34	62	0,0	19,23	13,02	28,2	1015,51	5,20	13,02	18,93	13,97	1,8	0,00	2,4
2018-06-17 08:30	94	34	63	0,0	19,23	13,12	28,2	1015,51	5,54	13,12	18,93	14,13	1,2	0,00	2,4
2018-06-17 09:00	87	34	71	0,0	19,23	12,42	28,2	1015,51	6,68	12,42	18,93	13,93	1,6	0,00	2,4
2018-06-17 09:30	57	34	77	0,0	19,23	12,82	28,2	1015,51	8,31	12,82	18,93	14,74	2,2	0,00	2,4
2018-06-17 10:00	102	34	69	1,2	19,23	14,53	28,2	1015,51	8,25	14,53	18,93	15,90	2,4	0,00	2,4
2018-06-17 10:30	102	34	69	1,2	19,23	14,73	28,2	1015,51	8,44	14,73	18,93	16,10	3,1	0,00	2,4
2018-06-17 11:00	107	34	64	2,8	19,23	14,63	28,2	1014,51	7,19	12,94	18,93	15,69	4,7	0,00	2,4
2018-06-17 11:30	104	34	68	0,0	19,23	14,53	28,2	1014,51	8,03	14,53	18,93	15,84	4,7	0,00	2,4
2018-06-17 12:00	77	34	75	1,2	19,33	13,53	28,2	1014,51	8,58	13,53	19,03	15,30	5,4	0,00	2,4
2018-06-17 12:30	109	34	83	3,1	19,33	12,62	28,2	1015,51	9,27	10,75	19,03	14,98	7,7	0,00	2,4
2018-06-17 13:00	91	34	91	1,6	19,33	11,72	28,2	1014,51	9,80	11,72	19,03	14,70	5,6	0,00	2,4
2018-06-17 13:30	109	34	93	0,0	19,33	11,32	28,2	1014,51	9,74	11,32	19,03	14,46	4,5	0,00	2,4
2018-06-17 14:00	99	34	97	0,0	19,23	12,12	28,2	1014,51	11,19	12,12	18,93	15,59	3,3	0,00	2,4
2018-06-17 14:30	85	34	96	1,2	19,23	11,72	28,2	1014,51	10,63	11,72	18,93	15,11	4,5	0,00	2,4
2018-06-17 15:00	111	34	97	1,8	19,23	11,92	28,2	1013,51	10,99	11,92	18,93	15,39	3,9	0,00	2,4
2018-06-17 15:30	99	34	96	2,0	19,23	11,92	28,2	1013,51	10,83	11,92	18,93	15,31	4,3	0,00	2,4
2018-06-17 16:00	88	34	96	2,2	19,23	12,02	28,2	1013,51	10,93	12,02	18,93	15,41	4,9	0,00	2,4
2018-06-17 16:30	96	34	95	1,4	19,23	12,32	28,2	1013,51	11,06	12,32	18,93	15,63	4,3	0,00	2,4
2018-06-17 17:00	121	34	95	3,0	19,23	12,32	28,2	1012,51	11,06	10,42	18,93	15,63	5,8	0,00	2,4
2018-06-17 17:30	59	34	96	2,0	19,23	12,42	28,2	1012,51	11,33	12,42	18,93	15,81	4,7	0,00	2,4
2018-06-17 18:00	109	34	96	1,4	19,23	12,42	29,4	1012,51	11,33	12,42	18,93	15,81	4,9	1,20	3,6
2018-06-17 18:30	105	34	96	1,8	19,23	12,32	29,4	1012,51	11,23	12,32	18,93	15,71	4,1	1,20	3,6
2018-06-17 19:00	86	34	97	0,0	19,23	12,22	29,4	1012,51	11,29	12,22	18,93	15,70	3,3	0,00	3,6
2018-06-17 19:30	96	34	97	1,2	19,23	12,02	29,4	1012,51	11,09	12,02	18,93	15,49	3,3	0,00	3,6
2018-06-17 20:00	105	34	97	2,0	19,23	11,62	29,4	1011,51	10,69	11,62	18,93	15,09	3,7	0,00	3,6
2018-06-17 20:30	88	34	99	0,0	19,23	11,22	29,4	1011,51	10,61	11,22	18,93	14,87	3,3	0,00	3,6
2018-06-17 21:00	99	34	100	2,4	19,23	10,92	29,4	1011,51	10,47	9,71	18,93	14,65	3,1	0,00	3,6
2018-06-17 21:30	110	34	100	2,4	19,23	10,42	29,4	1011,51	9,97	9,19	18,93	14,15	3,9	0,00	3,6
2018-06-17 22:00	97	34	100	0,0	19,23	10,22	29,4	1010,51	9,77	10,22	18,93	13,95	4,5	0,00	3,6
2018-06-17 22:30	97	34	100	0,0	19,23	10,12	31,2	1010,51	9,67	10,12	18,93	13,85	2,6	1,80	5,4
2018-06-17 23:00	84	34	100	0,0	19,23	9,92	31,2	1010,51	9,47	9,92	18,93	13,65	2,2	1,80	5,4
2018-06-17 23:30	82	34	100	0,0	19,23	9,82	31,2	1010,51	9,37	9,82	18,93	13,55	2,0	0,00	5,4
2018-06-18 00:00	83	34	100	0,0	19,13	9,52	31,2	1009,51	9,07	9,52	18,83	13,25	1,8	0,00	0,0
2018-06-18 00:30	83	34	100	0,0	19,13	9,52	31,2	1009,51	9,07	9,52	18,83	13,25	1,8	0,00	0,0
2018-06-18 01:00	92	34	100	0,0	19,13	9,52	31,2	1009,51	9,07	9,52	18,83	13,25	1,2	0,00	0,0
2018-06-18 01:30	69	34	100	0,0	19,13	9,32	31,2	1008,51	8,87	9,32	18,83	13,05	1,2	0,00	0,0
2018-06-18 02:00	71	34	100	0,0	19,13	9,22	31,2	1008,51	8,77	9,22	18,83	12,95	0,0	0,00	0,0
2018-06-18 02:30	75	34	100	0,0	19,13	9,12	31,2	1008,51	8,67	9,12	18,83	12,85	0,0	0,00	0,0
2018-06-18 03:00	75	34	100	0,0	19,13	9,02	31,2	1007,51	8,57	9,02	18,83	12,75	0,0	0,00	0,0
2018-06-18 03:30	79	34	100	0,0	19,13	9,22	31,2	1007,51	8,77	9,22	18,83	12,95	0,0	0,00	0,0
2018-06-18 04:00	75	34	100	0,0	19,13	9,12	31,2	1007,51	8,67	9,12	18,83	12,85	0,0	0,00	0,0
2018-06-18 04:30	60	34	100	0,0	19,13	8,92	31,2	1006,51	8,47	8,92	18,83	12,65	0,0	0,00	0,0
2018-06-18 05:00	46	34	100	0,0	19,13	9,02	31,2	1006,51	8,57	9,02	18,83	12,75	0,0	0,00	0,0
2018-06-18 05:30	42	34	100	0,0	19,13	8,92	31,2	1006,51	8,47	8,92	18,83	12,65	0,0	0,00	0,0

Datum	Vindrikt °	Fukt inne Rh%	Fukt ute Rh%	Vindhast m/s	Temp in °C	Temp ute °C	Nb. Mån mm	Tryck Mbar	Daggp °C	Kyleffekt °C	Vix inne °C	Vix ute °C	Vindby m/s	Korr lufttryck	Nederb./dygn mm
2018-06-18 06:00	45	34	100	0,0	19,13	9,02	31,2	1006,51	8,57	9,02	18,83	12,75	0,0	0,00	0,0
2018-06-18 06:30	46	34	100	0,0	19,13	9,22	31,2	1005,51	8,77	9,22	18,83	12,95	0,0	0,00	0,0
2018-06-18 07:00	45	34	100	0,0	19,23	9,52	31,2	1005,51	9,07	9,52	18,93	13,25	0,0	0,00	0,0
2018-06-18 07:30	40	34	100	0,0	19,33	9,72	31,2	1005,51	9,27	9,72	19,03	13,45	1,2	0,00	0,0
2018-06-18 08:00	351	34	100	0,0	19,43	10,12	31,2	1005,51	9,67	10,12	19,13	13,85	1,6	0,00	0,0
2018-06-18 08:30	351	34	100	0,0	19,43	10,62	31,2	1005,51	10,17	10,62	19,13	14,35	0,0	0,00	0,0
2018-06-18 09:00	7	34	99	0,0	19,53	11,12	31,2	1005,51	10,51	11,12	19,23	14,77	1,2	0,00	0,0
2018-06-18 09:30	332	34	94	0,0	19,53	12,32	31,2	1005,51	10,90	12,32	19,23	15,54	1,8	0,00	0,0
2018-06-18 10:00	356	34	88	0,0	19,43	12,02	33,6	1005,51	9,58	12,02	19,13	14,76	3,3	2,40	2,4
2018-06-18 10:30	356	34	90	0,0	19,43	12,22	33,6	1005,51	10,13	12,22	19,13	15,12	0,0	2,40	2,4
2018-06-18 11:00	334	34	86	0,0	19,43	12,52	33,6	1005,51	9,72	12,52	19,13	15,10	0,0	0,00	2,4
2018-06-18 11:30	15	34	86	0,0	19,43	13,83	33,6	1005,51	10,99	13,83	19,13	16,40	1,8	0,00	2,4
2018-06-18 12:00	70	34	77	0,0	19,33	14,03	33,6	1005,51	9,47	14,03	19,03	15,94	1,8	0,00	2,4
2018-06-18 12:30	107	34	76	0,0	19,33	15,43	33,6	1004,51	10,61	15,43	19,03	17,27	2,4	0,00	2,4
2018-06-18 13:00	104	34	67	0,0	19,33	15,33	33,6	1004,51	8,56	15,33	19,03	16,58	2,8	0,00	2,4
2018-06-18 13:30	153	34	64	0,0	19,33	16,93	33,6	1004,51	9,36	16,93	19,03	17,99	3,1	0,00	2,4
2018-06-18 14:00	146	34	64	2,0	19,33	16,63	33,6	1004,51	9,08	16,63	19,03	17,69	3,5	0,00	2,4
2018-06-18 14:30	106	34	77	0,0	19,33	15,83	33,6	1004,51	11,20	15,83	19,03	17,74	4,3	0,00	2,4
2018-06-18 15:00	112	34	71	1,2	19,33	16,53	33,6	1004,51	10,60	16,53	19,03	18,04	3,9	0,00	2,4
2018-06-18 15:30	99	34	81	0,0	19,33	15,13	33,6	1004,51	11,32	15,13	19,03	17,33	3,1	0,00	2,4
2018-06-18 16:00	101	34	81	0,0	19,43	17,03	33,6	1003,51	13,17	17,03	19,13	19,23	2,8	0,00	2,4
2018-06-18 16:30	160	34	69	1,8	19,43	17,13	33,6	1003,51	10,73	17,13	19,13	18,51	4,1	0,00	2,4
2018-06-18 17:00	110	34	65	2,2	19,43	18,03	33,6	1002,51	10,64	18,03	19,13	19,16	4,3	0,00	2,4
2018-06-18 17:30	109	34	59	4,3	19,43	19,13	33,6	1002,51	10,15	16,30	19,13	19,90	5,8	0,00	2,4
2018-06-18 18:00	130	34	58	2,4	19,43	18,93	33,6	1002,51	9,69	18,16	19,13	19,65	5,2	0,00	2,4
2018-06-18 18:30	120	34	66	3,0	19,43	17,93	33,6	1002,51	10,79	16,54	19,13	19,12	4,3	0,00	2,4
2018-06-18 19:00	153	34	71	0,0	19,43	16,83	33,6	1002,51	10,89	16,83	19,13	18,34	4,3	0,00	2,4
2018-06-18 19:30	172	34	53	0,0	19,43	17,63	33,6	1002,51	7,08	17,63	19,13	18,07	3,3	0,00	2,4
2018-06-18 20:00	139	34	56	0,0	19,43	16,83	33,6	1001,51	7,19	16,83	19,13	17,43	2,4	0,00	2,4
2018-06-18 20:30	118	34	56	0,0	19,43	17,33	33,6	1001,51	7,66	17,33	19,13	17,93	2,4	0,00	2,4
2018-06-18 21:00	139	34	59	0,0	19,43	16,13	33,6	1001,51	7,35	16,13	19,13	16,90	2,6	0,00	2,4
2018-06-18 21:30	118	34	60	0,0	19,43	15,73	33,6	1001,51	7,23	15,73	19,13	16,56	2,8	0,00	2,4
2018-06-18 22:00	107	34	62	1,2	19,43	15,23	33,6	1001,51	7,27	15,23	19,13	16,17	2,6	0,00	2,4
2018-06-18 22:30	110	34	64	0,0	19,43	14,83	33,6	1001,51	7,38	14,83	19,13	15,89	1,8	0,00	2,4
2018-06-18 23:00	107	34	68	0,0	19,43	14,43	33,6	1000,51	7,93	14,43	19,13	15,74	0,0	0,00	2,4
2018-06-18 23:30	110	34	74	0,0	19,43	13,12	33,6	1000,51	7,99	13,12	19,13	14,83	0,0	0,00	2,4
2018-06-19 00:00	103	34	74	0,0	19,43	13,33	33,6	1000,51	8,18	13,33	19,13	15,03	0,0	0,00	0,0
2018-06-19 00:30	106	34	75	0,0	19,33	13,12	33,6	999,51	8,19	13,12	19,03	14,90	0,0	0,00	0,0
2018-06-19 01:00	110	34	76	0,0	19,33	12,62	33,6	999,51	7,91	12,62	19,03	14,47	2,0	0,00	0,0
2018-06-19 01:30	122	34	78	1,8	19,33	12,52	33,6	999,51	8,22	12,52	19,03	14,51	2,8	0,00	0,0
2018-06-19 02:00	121	34	80	1,4	19,33	12,22	33,6	998,51	8,31	12,22	19,03	14,35	3,1	0,00	0,0
2018-06-19 02:30	140	34	80	1,8	19,33	12,32	33,6	998,51	8,41	12,32	19,03	14,45	3,9	0,00	0,0
2018-06-19 03:00	119	34	81	1,6	19,33	12,32	33,6	997,50	8,60	12,32	19,03	14,53	3,1	0,00	0,0
2018-06-19 03:30	119	34	83	0,0	19,33	12,12	33,6	997,50	8,78	12,12	19,03	14,48	3,1	0,00	0,0
2018-06-19 04:00	301	34	91	0,0	19,33	10,82	33,6	997,50	8,92	10,82	19,03	13,80	3,5	0,00	0,0
2018-06-19 04:30	269	34	97	0,0	19,33	8,52	33,6	997,50	7,61	8,52	19,03	11,99	6,0	0,00	0,0

Datum	Vindrikt °	Fukt inne Rh%	Fukt ute Rh%	Vindhast m/s	Temp in °C	Temp ute °C	Nb. Mån mm	Tryck Mbar	Dagpp °C	Kyleffekt °C	Vix inne °C	Vix ute °C	Vindby m/s	Korr lufttryck	Nederb./dygn mm
2018-06-19 05:00	330	34	98	2,4	19,23	6,42	33,6	996,50	5,68	4,96	18,93	9,98	8,7	0,00	0,0
2018-06-19 05:30	328	34	99	2,2	19,23	6,02	33,6	996,50	5,43	6,02	18,93	9,66	6,2	0,00	0,0
2018-06-19 06:00	326	34	99	0,0	19,23	6,02	33,6	997,50	5,43	6,02	18,93	9,66	5,0	0,00	0,0
2018-06-19 06:30	327	34	97	0,0	19,23	5,42	33,6	996,50	4,53	5,42	18,93	8,89	4,9	0,00	0,0
2018-06-19 07:00	339	34	98	0,0	19,13	5,12	33,6	996,50	4,38	5,12	18,83	8,67	4,1	0,00	0,0
2018-06-19 07:30	315	34	99	1,4	19,13	5,42	33,6	996,50	4,83	5,42	18,83	9,06	3,1	0,00	0,0
2018-06-19 08:00	318	34	99	0,0	19,13	6,12	33,6	996,50	5,53	6,12	18,83	9,76	2,4	0,00	0,0
2018-06-19 08:30	305	34	99	0,0	19,13	6,82	33,6	996,50	6,23	6,82	18,83	10,46	0,0	0,00	0,0
2018-06-19 09:00	323	34	99	1,2	19,13	7,22	33,6	996,50	6,63	7,22	18,83	10,86	2,0	0,00	0,0
2018-06-19 09:30	271	34	98	0,0	19,13	8,22	33,6	996,50	7,47	8,22	18,83	11,78	1,8	0,00	0,0
2018-06-19 10:00	303	34	92	0,0	19,03	8,92	33,6	997,50	7,21	8,92	18,73	11,98	3,3	0,00	0,0
2018-06-19 10:30	292	34	89	3,5	19,03	8,92	33,6	997,50	6,71	5,81	18,73	11,73	3,5	0,00	0,0
2018-06-19 11:00	306	34	85	1,2	19,03	9,32	33,6	997,50	6,41	9,32	18,73	11,82	5,8	0,00	0,0
2018-06-19 11:30	351	34	77	1,4	19,03	10,52	33,6	997,50	6,09	10,52	18,73	12,44	4,7	0,00	0,0
2018-06-19 12:00	337	34	72	1,8	19,03	11,52	33,6	997,50	6,04	11,52	18,73	13,10	4,3	0,00	0,0
2018-06-19 12:30	287	34	60	0,0	19,03	11,52	33,6	997,50	3,30	11,52	18,73	12,35	4,5	0,00	0,0
2018-06-19 13:00	280	34	59	1,2	19,03	12,52	33,6	997,50	3,99	12,52	18,73	13,30	4,1	0,00	0,0
2018-06-19 13:30	298	34	54	1,4	19,03	13,63	33,6	997,50	3,68	13,63	18,73	14,12	3,5	0,00	0,0
2018-06-19 14:00	237	34	49	1,4	19,03	14,23	33,6	997,50	2,77	14,23	18,73	14,47	3,5	0,00	0,0
2018-06-19 14:30	260	34	47	1,6	19,13	14,53	33,6	996,50	2,42	14,53	18,83	14,67	3,1	0,00	0,0
2018-06-19 15:00	188	34	50	0,0	19,13	14,33	33,6	996,50	3,16	14,33	18,83	14,62	3,9	0,00	0,0
2018-06-19 15:30	272	34	49	2,0	19,13	14,63	33,6	996,50	3,13	14,63	18,83	14,87	3,1	0,00	0,0
2018-06-19 16:00	298	34	67	2,6	19,13	11,92	33,6	998,51	5,33	10,77	18,83	13,18	4,9	0,00	0,0
2018-06-19 16:30	325	34	71	1,6	19,13	12,42	33,6	998,51	6,68	12,42	18,83	13,93	3,1	0,00	0,0
2018-06-19 17:00	300	34	55	6,4	19,13	13,53	33,6	998,51	3,86	7,31	18,83	14,08	7,9	0,00	0,0
2018-06-19 17:30	294	34	52	1,8	19,13	13,83	33,6	998,51	3,30	13,83	18,83	14,22	6,6	0,00	0,0
2018-06-19 18:00	284	34	52	2,2	19,03	13,43	33,6	999,51	2,93	13,43	18,73	13,82	7,9	0,00	0,0
2018-06-19 18:30	251	34	54	1,8	19,03	13,63	33,6	999,51	3,68	13,63	18,73	14,12	6,8	0,00	0,0
2018-06-19 19:00	302	34	53	4,7	19,03	13,23	33,6	999,51	3,03	8,50	18,73	13,67	7,5	0,00	0,0
2018-06-19 19:30	265	34	53	1,2	19,03	12,72	34,2	1000,51	2,57	12,72	18,73	13,17	6,2	0,60	0,6
2018-06-19 20:00	289	34	53	2,8	19,03	12,82	34,2	999,51	2,66	10,97	18,73	13,27	7,3	0,60	0,6
2018-06-19 20:30	264	34	52	2,4	19,03	12,52	34,2	1000,51	2,10	11,40	18,73	12,92	5,6	0,00	0,6
2018-06-19 21:00	318	34	54	3,1	18,93	11,42	34,2	1000,51	1,64	9,44	18,63	11,92	7,7	0,00	0,6
2018-06-19 21:30	308	34	61	1,8	18,93	11,12	34,2	1001,51	3,17	11,12	18,63	12,01	6,4	0,00	0,6
2018-06-19 22:00	271	34	62	1,2	18,93	10,22	34,2	1001,51	2,57	10,22	18,63	11,17	7,1	0,00	0,6
2018-06-19 22:30	308	34	65	3,7	18,93	9,42	34,2	1001,51	2,51	5,50	18,63	10,55	6,6	0,00	0,6
2018-06-19 23:00	295	34	67	0,0	18,93	8,92	34,2	1001,51	2,48	8,92	18,63	10,17	4,7	0,00	0,6
2018-06-19 23:30	324	34	69	0,0	18,93	8,42	34,2	1002,51	2,44	8,42	18,63	9,80	3,5	0,00	0,6
2018-06-20 00:00	324	34	70	0,0	18,93	8,02	34,2	1002,51	2,27	8,02	18,63	9,46	0,0	0,00	0,0
2018-06-20 00:30	345	34	73	0,0	18,93	7,42	34,2	1002,51	2,31	7,42	18,63	9,06	1,2	0,00	0,0
2018-06-20 01:00	342	34	74	0,0	18,93	7,32	34,2	1002,51	2,41	7,32	18,63	9,03	0,0	0,00	0,0
2018-06-20 01:30	200	34	73	0,0	18,93	7,42	34,2	1002,51	2,31	7,42	18,63	9,06	0,0	0,00	0,0
2018-06-20 02:00	278	34	67	0,0	18,93	7,82	34,2	1002,51	1,44	7,82	18,63	9,07	3,9	0,00	0,0
2018-06-20 02:30	294	34	60	1,6	18,93	8,22	34,2	1002,51	0,21	8,22	18,63	9,05	5,4	0,00	0,0
2018-06-20 03:00	298	34	58	1,2	18,83	8,42	34,2	1003,51	-0,10	8,42	18,53	9,14	5,2	0,00	0,0
2018-06-20 03:30	309	34	59	0,0	18,83	8,42	34,2	1003,51	0,15	8,42	18,53	9,19	5,0	0,00	0,0

Datum	Vindrikt °	Fukt inne Rh%	Fukt ute Rh%	Vindhast m/s	Temp in °C	Temp ute °C	Nb. Mån mm	Tryck Mbar	Dagpp °C	Kyleffekt °C	Vix inne °C	Vix ute °C	Vindby m/s	Korr lufttryck	Nederb./dygn mm
2018-06-20 04:00	273	34	60	0,0	18,83	8,22	34,2	1003,51	0,21	8,22	18,53	9,05	5,4	0,00	0,0
2018-06-20 04:30	294	34	57	0,0	18,83	8,82	34,2	1003,51	0,02	8,82	18,53	9,48	3,0	0,00	0,0
2018-06-20 05:00	308	34	53	1,6	18,73	9,02	34,2	1003,51	-0,85	9,02	18,43	9,47	4,1	0,00	0,0
2018-06-20 05:30	337	34	53	2,0	18,73	8,82	34,2	1003,51	-1,03	8,82	18,43	9,27	5,8	0,00	0,0
2018-06-20 06:00	288	33	52	1,8	18,63	9,22	34,2	1004,51	-0,94	9,22	18,29	9,62	3,7	0,00	0,0
2018-06-20 06:30	255	33	49	1,8	18,63	9,82	34,2	1004,51	-1,25	9,82	18,29	10,07	5,2	0,00	0,0
2018-06-20 07:00	331	33	50	3,0	18,63	9,52	34,2	1004,51	-1,23	7,36	18,29	9,81	5,6	0,00	0,0
2018-06-20 07:30	262	33	51	1,6	18,53	9,42	34,2	1004,51	-1,04	9,42	18,19	9,76	6,8	0,00	0,0
2018-06-20 08:00	241	34	49	2,4	18,53	10,62	34,2	1004,51	-0,52	9,40	18,23	10,87	4,9	0,00	0,0
2018-06-20 08:30	268	34	49	1,4	18,43	11,62	34,2	1004,51	0,39	11,62	18,13	11,87	6,6	0,00	0,0
2018-06-20 09:00	276	34	49	3,5	18,43	10,92	34,2	1005,51	-0,25	8,07	18,13	11,17	7,5	0,00	0,0
2018-06-20 09:30	308	34	49	5,8	18,43	10,82	34,2	1005,51	-0,34	4,64	18,13	11,07	7,9	0,00	0,0
2018-06-20 10:00	267	34	47	1,2	18,33	10,82	34,2	1005,51	-0,95	10,82	18,03	10,97	5,4	0,00	0,0
2018-06-20 10:30	259	33	46	3,5	18,33	10,82	34,2	1005,51	-1,26	7,96	17,99	10,92	6,4	0,00	0,0
2018-06-20 11:00	252	33	48	3,0	18,33	10,82	34,2	1005,51	-0,64	8,78	17,99	11,02	6,2	0,00	0,0
2018-06-20 11:30	274	33	50	2,8	18,23	10,42	34,2	1006,51	-0,41	8,35	17,89	10,72	5,4	0,00	0,0
2018-06-20 12:00	242	33	49	1,4	18,33	10,82	34,2	1006,51	-0,34	10,82	17,99	11,07	6,9	0,00	0,0
2018-06-20 12:30	220	33	48	0,0	18,33	11,62	34,2	1006,51	0,09	11,62	17,99	11,82	4,7	0,00	0,0
2018-06-20 13:00	274	33	47	1,8	18,33	12,12	34,2	1006,51	0,24	12,12	17,99	12,27	4,3	0,00	0,0
2018-06-20 13:30	313	33	49	1,8	18,33	11,52	34,2	1006,51	0,30	11,52	17,99	11,77	4,5	0,00	0,0
2018-06-20 14:00	269	33	49	3,1	18,33	11,52	34,2	1006,51	0,30	9,55	17,99	11,77	4,5	0,00	0,0
2018-06-20 14:30	258	33	49	2,2	18,43	12,32	34,2	1006,51	1,03	12,32	18,09	12,57	4,5	0,00	0,0
2018-06-20 15:00	286	33	50	1,2	18,43	12,12	34,2	1006,51	1,15	12,12	18,09	12,42	5,2	0,00	0,0
2018-06-20 15:30	259	33	50	1,2	18,43	11,92	34,2	1006,51	0,97	11,92	18,09	12,22	5,6	0,00	0,0
2018-06-20 16:00	242	33	51	1,8	18,43	11,62	34,2	1006,51	0,98	11,62	18,09	11,97	6,8	0,00	0,0
2018-06-20 16:30	271	33	50	1,2	18,43	11,52	34,2	1006,51	0,60	11,52	18,09	11,82	4,7	0,00	0,0
2018-06-20 17:00	289	33	50	3,7	18,43	11,62	34,2	1006,51	0,69	8,07	18,09	11,92	5,8	0,00	0,0
2018-06-20 17:30	272	33	52	1,6	18,43	11,12	34,2	1006,51	0,81	11,12	18,09	11,52	5,4	0,00	0,0
2018-06-20 18:00	262	33	54	1,6	18,43	10,62	34,2	1006,51	0,90	10,62	18,09	11,12	7,9	0,00	0,0
2018-06-20 18:30	314	33	56	0,0	18,43	10,72	34,2	1006,51	1,53	10,72	18,09	11,33	6,0	0,00	0,0
2018-06-20 19:00	256	34	56	2,0	18,43	10,52	34,2	1006,51	1,35	10,52	18,13	11,13	5,8	0,00	0,0
2018-06-20 19:30	277	34	61	0,0	18,43	10,12	34,2	1006,51	2,23	10,12	18,13	11,01	6,4	0,00	0,0
2018-06-20 20:00	269	34	65	1,6	18,43	9,82	34,2	1006,51	2,89	9,82	18,13	10,95	5,2	0,00	0,0
2018-06-20 20:30	274	34	65	1,6	18,43	9,52	34,2	1006,51	2,60	9,52	18,13	10,65	3,9	0,00	0,0
2018-06-20 21:00	317	34	67	1,2	18,43	9,12	34,2	1006,51	2,67	9,12	18,13	10,37	4,3	0,00	0,0
2018-06-20 21:30	304	34	71	0,0	18,33	8,82	34,2	1006,51	3,24	8,82	18,03	10,33	6,6	0,00	0,0
2018-06-20 22:00	310	34	72	0,0	18,43	8,72	34,2	1006,51	3,35	8,72	18,13	10,30	2,6	0,00	0,0
2018-06-20 22:30	290	34	73	0,0	18,43	8,42	34,2	1006,51	3,27	8,42	18,13	10,06	3,9	0,00	0,0
2018-06-20 23:00	299	34	75	0,0	18,43	8,02	34,2	1006,51	3,28	8,02	18,13	9,80	4,1	0,00	0,0
2018-06-20 23:30	283	34	77	0,0	18,33	7,92	34,2	1006,51	3,57	7,92	18,03	9,84	3,7	0,00	0,0
2018-06-21 00:00	267	34	77	0,0	18,33	7,72	34,2	1006,51	3,38	7,72	18,03	9,64	2,0	0,00	0,0
2018-06-21 00:30	97	34	77	0,0	18,43	7,72	34,2	1006,51	3,38	7,72	18,13	9,64	2,2	0,00	0,0
2018-06-21 01:00	311	34	77	0,0	18,43	7,42	34,2	1006,51	3,09	7,42	18,13	9,34	1,4	0,00	0,0
2018-06-21 01:30	191	34	77	0,0	18,33	7,52	34,2	1006,51	3,19	7,52	18,03	9,44	0,0	0,00	0,0
2018-06-21 02:00	322	34	79	0,0	18,33	7,12	34,2	1006,51	3,18	7,12	18,03	9,18	2,0	0,00	0,0
2018-06-21 02:30	283	34	79	0,0	18,33	7,02	34,2	1006,51	3,08	7,02	18,03	9,08	1,4	0,00	0,0

Datum	Vindrikt	Fukt inne	Fukt ute	Vindhast	Temp in	Temp ute	Nb. Mån	Tryck	Dagpp	Kyleffekt	Vix inne	Vix ute	Vindby	Korr lufttryck	Nederb./dygn
	°	Rh%	Rh%	m/s	°C	°C	mm	Mbar	°C	°C	°C	°C	m/s		mm
2018-06-21 03:00	305	34	79	0,0	18,33	7,12	34,2	1006,51	3,18	7,12	18,03	9,18	1,2	0,00	0,0
2018-06-21 03:30	305	34	79	0,0	18,33	7,02	34,2	1006,51	3,08	7,02	18,03	9,08	0,0	0,00	0,0
2018-06-21 04:00	297	34	81	0,0	18,33	6,72	34,2	1006,51	3,16	6,72	18,03	8,92	0,0	0,00	0,0
2018-06-21 04:30	312	34	82	0,0	18,33	6,92	34,2	1006,51	3,53	6,92	18,03	9,20	3,3	0,00	0,0
2018-06-21 05:00	317	34	82	0,0	18,33	7,02	34,2	1006,51	3,63	7,02	18,03	9,30	2,4	0,00	0,0
2018-06-21 05:30	108	34	82	0,0	18,33	7,32	34,2	1006,51	3,92	7,32	18,03	9,60	1,6	0,00	0,0
2018-06-21 06:00	296	34	80	0,0	18,33	7,62	34,2	1006,51	3,85	7,62	18,03	9,75	2,4	0,00	0,0
2018-06-21 06:30	322	34	80	0,0	18,43	8,32	34,2	1006,51	4,53	8,32	18,13	10,45	1,6	0,00	0,0
2018-06-21 07:00	333	33	72	0,0	18,83	9,32	34,2	1006,51	3,93	9,32	18,49	10,90	3,3	0,00	0,0
2018-06-21 07:30	314	33	67	2,2	19,13	9,62	34,2	1005,51	3,15	9,62	18,79	10,87	3,7	0,00	0,0
2018-06-21 08:00	291	33	70	1,2	19,13	9,22	34,2	1006,51	3,41	9,22	18,79	10,66	4,7	0,00	0,0
2018-06-21 08:30	331	33	64	3,1	19,13	10,02	35,4	1005,51	2,85	7,91	18,79	11,09	4,3	1,20	1,2
2018-06-21 09:00	297	33	62	0,0	19,03	10,12	35,4	1005,51	2,47	10,12	18,69	11,07	3,5	1,20	1,2
2018-06-21 09:30	302	33	63	0,0	19,03	10,32	35,4	1005,51	2,90	10,32	18,69	11,33	4,5	0,00	1,2
2018-06-21 10:00	275	33	61	1,2	19,03	11,12	35,4	1005,51	3,17	11,12	18,69	12,01	5,2	0,00	1,2
2018-06-21 10:30	291	33	62	1,4	18,93	10,72	35,4	1005,51	3,04	10,72	18,59	11,67	4,5	0,00	1,2
2018-06-21 11:00	302	33	58	1,6	18,93	11,82	35,4	1005,51	3,08	11,82	18,59	12,54	4,1	0,00	1,2
2018-06-21 11:30	255	33	58	0,0	18,83	12,52	35,4	1005,51	3,73	12,52	18,49	13,24	4,9	0,00	1,2
2018-06-21 12:00	321	33	56	2,2	18,83	12,12	35,4	1005,51	2,83	12,12	18,49	12,73	5,0	0,00	1,2
2018-06-21 12:30	304	33	61	0,0	18,83	11,22	35,4	1005,51	3,27	11,22	18,49	12,11	3,7	0,00	1,2
2018-06-21 13:00	254	33	60	1,8	18,83	12,82	35,4	1005,51	4,52	12,82	18,49	13,66	4,7	0,00	1,2
2018-06-21 13:30	340	33	71	0,0	18,83	10,92	35,4	1005,51	5,25	10,92	18,49	12,43	0,0	0,00	1,2
2018-06-21 14:00	285	33	64	0,0	18,83	12,42	35,4	1005,51	5,11	12,42	18,49	13,49	4,7	0,00	1,2
2018-06-21 14:30	0	33	60	3,5	18,83	11,42	35,4	1005,51	3,21	8,64	18,49	12,25	4,7	0,00	1,2
2018-06-21 15:00	333	33	72	0,0	18,83	11,22	35,4	1005,51	5,75	11,22	18,49	12,80	4,3	0,00	1,2
2018-06-21 15:30	290	33	65	0,0	18,93	13,33	35,4	1005,51	6,20	13,33	18,59	14,45	2,2	0,00	1,2
2018-06-21 16:00	297	33	56	0,0	18,93	13,83	35,4	1005,51	4,41	13,83	18,59	14,43	3,5	0,00	1,2
2018-06-21 16:30	295	33	55	1,4	18,93	14,13	35,4	1005,51	4,42	14,13	18,59	14,68	5,0	0,00	1,2
2018-06-21 17:00	317	33	50	3,0	18,93	13,93	35,4	1004,51	2,80	12,17	18,59	14,22	4,7	0,00	1,2
2018-06-21 17:30	327	33	51	0,0	18,93	12,52	35,4	1005,51	1,81	12,52	18,59	12,87	4,5	0,00	1,2
2018-06-21 18:00	328	33	56	1,6	18,93	11,92	35,4	1005,51	2,65	11,92	18,59	12,53	6,8	0,00	1,2
2018-06-21 18:30	333	33	60	1,6	18,93	11,02	35,4	1005,51	2,83	11,02	18,59	11,85	5,0	0,00	1,2
2018-06-21 19:00	336	33	55	3,5	18,93	12,22	35,4	1004,51	2,66	9,54	18,59	12,78	7,1	0,00	1,2
2018-06-21 19:30	329	33	51	5,8	18,93	12,62	35,4	1004,51	1,90	6,94	18,59	12,97	6,0	0,00	1,2
2018-06-21 20:00	269	33	51	5,2	18,93	12,22	35,4	1005,51	1,53	6,85	18,59	12,57	6,4	0,00	1,2
2018-06-21 20:30	297	33	57	3,0	18,93	11,22	35,4	1005,51	2,26	9,22	18,59	11,88	7,5	0,00	1,2
2018-06-21 21:00	341	33	62	4,5	18,93	10,72	35,4	1005,51	3,04	5,41	18,59	11,67	6,4	0,00	1,2
2018-06-21 21:30	261	33	65	3,0	18,93	10,02	35,4	1005,51	3,08	7,91	18,59	11,15	8,3	0,00	1,2
2018-06-21 22:00	345	33	68	2,4	18,93	9,22	35,4	1005,51	2,99	7,92	18,59	10,54	7,3	0,00	1,2
2018-06-21 22:30	334	33	69	5,4	18,93	8,32	35,4	1005,51	2,34	1,44	18,59	9,70	6,0	0,00	1,2
2018-06-21 23:00	356	33	69	2,4	18,83	7,72	35,4	1005,51	1,77	6,34	18,49	9,10	6,8	0,00	1,2
2018-06-21 23:30	327	33	75	3,0	18,83	7,12	35,4	1005,51	2,42	4,74	18,49	8,90	6,6	0,00	1,2
2018-06-22 00:00	291	33	74	0,0	18,83	6,82	35,4	1005,51	1,93	6,82	18,49	8,53	6,4	0,00	0,0
2018-06-22 00:30	303	33	70	1,4	18,83	6,42	35,4	1005,51	0,74	6,42	18,49	7,86	5,8	0,00	0,0
2018-06-22 01:00	320	33	68	0,0	18,83	6,02	35,4	1005,51	-0,06	6,02	18,49	7,33	4,7	0,00	0,0
2018-06-22 01:30	320	33	68	0,0	18,73	5,72	35,4	1005,51	-0,35	5,72	18,39	7,03	5,2	0,00	0,0

Datum	Vindrikt °	Fukt inne Rh%	Fukt ute Rh%	Vindhast m/s	Temp in °C	Temp ute °C	Nb. Mån mm	Tryck Mbar	Daggp °C	Kyleffekt °C	Vix inne °C	Vix ute °C	Vindby m/s	Korr lufttryck	Nederb./dygn mm
2018-06-22 02:00	335	33	73	0,0	18,73	5,12	35,4	1005,51	0,10	5,12	18,39	6,76	3,1	0,00	0,0
2018-06-22 02:30	320	33	79	1,2	18,73	4,82	35,4	1004,51	0,95	4,82	18,39	6,88	3,7	0,00	0,0
2018-06-22 03:00	351	33	79	1,2	18,73	4,92	35,4	1005,51	1,04	4,92	18,39	6,98	3,9	0,00	0,0
2018-06-22 03:30	332	33	81	1,4	18,73	5,12	35,4	1005,51	1,60	5,12	18,39	7,32	2,8	0,00	0,0
2018-06-22 04:00	333	33	81	0,0	18,73	4,92	35,4	1004,51	1,41	4,92	18,39	7,12	3,9	0,00	0,0
2018-06-22 04:30	343	33	81	0,0	18,63	5,92	35,4	1004,51	2,38	5,92	18,29	8,12	2,6	0,00	0,0
2018-06-22 05:00	336	33	77	0,0	18,63	6,42	35,4	1004,51	2,12	6,42	18,29	8,34	2,4	0,00	0,0
2018-06-22 05:30	322	33	79	0,0	18,63	6,42	35,4	1004,51	2,50	6,42	18,29	8,48	2,8	0,00	0,0
2018-06-22 06:00	320	33	81	0,0	18,63	6,42	35,4	1003,51	2,86	6,42	18,29	8,62	2,2	0,00	0,0
2018-06-22 06:30	292	33	80	0,0	18,63	7,52	35,4	1003,51	3,75	7,52	18,29	9,65	3,1	0,00	0,0
2018-06-22 07:00	295	33	77	1,2	18,73	8,12	35,4	1003,51	3,77	8,12	18,39	10,04	4,1	0,00	0,0
2018-06-22 07:30	317	33	72	2,6	18,83	8,42	35,4	1002,51	3,06	7,07	18,49	10,00	5,2	0,00	0,0
2018-06-22 08:00	288	33	76	1,4	18,93	7,82	35,4	1002,51	3,28	7,82	18,59	9,67	7,1	0,00	0,0
2018-06-22 08:30	297	33	81	0,0	19,03	7,42	36,0	1002,51	3,84	7,42	18,69	9,62	6,9	0,60	0,6
2018-06-22 09:00	310	33	85	3,3	19,03	7,02	36,0	1002,51	4,16	3,67	18,69	9,52	4,7	0,60	0,6
2018-06-22 09:30	270	33	86	0,0	18,93	7,72	36,0	1002,51	5,02	7,72	18,59	10,30	4,7	0,00	0,6
2018-06-22 10:00	344	33	75	3,0	18,93	8,12	36,0	1002,51	3,38	5,83	18,59	9,90	7,3	0,00	0,6
2018-06-22 10:30	287	33	74	3,5	18,93	8,02	36,0	1002,51	3,08	4,80	18,59	9,73	9,2	0,00	0,6
2018-06-22 11:00	327	33	71	2,2	18,93	8,92	37,2	1002,51	3,34	8,92	18,59	10,43	9,4	1,20	1,8
2018-06-22 11:30	287	33	66	4,1	18,93	9,52	37,2	1002,51	2,83	4,74	18,59	10,71	9,8	1,20	1,8
2018-06-22 12:00	356	33	65	5,6	18,93	9,72	37,2	1002,51	2,79	3,23	18,59	10,85	8,7	0,00	1,8
2018-06-22 12:30	280	33	73	1,6	18,93	9,32	37,2	1002,51	4,13	9,32	18,59	10,96	9,6	0,00	1,8
2018-06-22 13:00	303	33	86	1,6	18,93	9,22	37,2	1002,51	6,49	9,22	18,59	11,80	9,0	0,00	1,8
2018-06-22 13:30	276	33	79	2,8	18,93	9,92	37,2	1002,51	5,89	7,80	18,59	11,98	6,6	0,00	1,8
2018-06-22 14:00	335	33	77	2,0	18,83	8,92	37,2	1002,51	4,54	8,92	18,49	10,84	7,3	0,00	1,8
2018-06-22 14:30	309	33	69	1,8	18,83	9,72	37,2	1002,51	3,68	9,72	18,49	11,10	8,7	0,00	1,8
2018-06-22 15:00	351	33	69	3,3	18,83	9,92	37,2	1002,51	3,87	6,94	18,49	11,30	8,5	0,00	1,8
2018-06-22 15:30	342	33	85	3,1	18,83	8,92	37,2	1002,51	6,02	6,71	18,49	11,42	6,8	0,00	1,8
2018-06-22 16:00	332	33	74	2,8	18,83	9,52	37,2	1002,51	4,53	7,36	18,49	11,23	6,9	0,00	1,8
2018-06-22 16:30	356	33	66	3,7	18,83	10,12	37,2	1003,51	3,40	6,32	18,49	11,31	8,3	0,00	1,8
2018-06-22 17:00	274	33	61	1,2	18,83	10,62	37,2	1002,51	2,70	10,62	18,49	11,51	7,1	0,00	1,8
2018-06-22 17:30	300	33	59	3,1	18,83	10,32	37,2	1003,51	1,93	8,24	18,49	11,10	6,6	0,00	1,8
2018-06-22 18:00	290	33	65	3,3	18,73	10,02	37,2	1003,51	3,08	7,06	18,39	11,15	8,7	0,00	1,8
2018-06-22 18:30	297	33	65	3,9	18,73	9,62	37,2	1003,51	2,70	5,73	18,39	10,75	9,6	0,00	1,8
2018-06-22 19:00	339	33	67	4,3	18,73	9,32	37,2	1003,51	2,86	4,50	18,39	10,57	8,9	0,00	1,8
2018-06-22 19:30	327	33	69	4,3	18,73	9,02	37,2	1003,51	3,01	4,14	18,39	10,40	8,5	0,00	1,8
2018-06-22 20:00	300	33	68	2,4	18,63	8,82	37,2	1004,51	2,60	7,50	18,29	10,14	7,1	0,00	1,8
2018-06-22 20:30	324	33	69	3,1	18,63	8,62	37,2	1004,51	2,63	6,38	18,29	10,00	7,5	0,00	1,8
2018-06-22 21:00	291	33	72	2,6	18,63	8,52	37,2	1004,51	3,16	7,18	18,29	10,10	5,0	0,00	1,8
2018-06-22 21:30	298	33	69	2,0	18,63	8,62	37,2	1004,51	2,63	8,62	18,29	10,00	7,1	0,00	1,8
2018-06-22 22:00	273	33	72	2,4	18,63	8,52	37,2	1004,51	3,16	7,18	18,29	10,10	8,5	0,00	1,8
2018-06-22 22:30	290	33	73	0,0	18,53	8,42	37,2	1004,51	3,27	8,42	18,19	10,06	6,0	0,00	1,8
2018-06-22 23:00	296	34	79	2,2	18,53	8,12	37,2	1004,51	4,15	8,12	18,23	10,18	6,0	0,00	1,8
2018-06-22 23:30	279	34	79	1,4	18,43	8,02	37,2	1004,51	4,05	8,02	18,13	10,08	6,0	0,00	1,8
2018-06-23 00:00	280	34	82	1,6	18,43	7,82	37,2	1004,51	4,41	7,82	18,13	10,10	6,2	0,00	0,0
2018-06-23 00:30	317	34	83	2,0	18,43	7,62	37,2	1004,51	4,39	7,62	18,13	9,97	4,9	0,00	0,0

Datum	Vindrikt	Fukt inne	Fukt ute	Vindhast	Temp in	Temp ute	Nb. Mån	Tryck	Dagpp	Kyleffekt	Vix inne	Vix ute	Vindby	Korr lufttryck	Nederb./dygn
	°	Rh%	Rh%	m/s	°C	°C	mm	Mbar	°C	°C	°C	°C	m/s		mm
2018-06-23 01:00	258	34	82	2,6	18,43	7,72	37,2	1004,51	4,31	6,34	18,13	10,00	5,2	0,00	0,0
2018-06-23 01:30	285	34	82	2,0	18,33	7,62	37,2	1004,51	4,21	7,62	18,03	9,90	5,2	0,00	0,0
2018-06-23 02:00	244	34	88	2,0	18,33	7,32	37,2	1004,51	4,97	7,32	18,03	10,05	3,5	0,00	0,0
2018-06-23 02:30	268	34	84	2,6	18,33	7,42	37,2	1004,51	4,37	6,02	18,03	9,85	6,4	0,00	0,0
2018-06-23 03:00	304	34	81	1,6	18,33	7,42	37,2	1004,51	3,84	7,42	18,03	9,62	6,4	0,00	0,0
2018-06-23 03:30	305	34	81	4,7	18,23	7,32	37,2	1004,51	3,74	1,19	17,93	9,52	6,2	0,00	0,0
2018-06-23 04:00	287	34	81	3,1	18,23	7,22	37,2	1004,51	3,64	4,85	17,93	9,42	7,5	0,00	0,0
2018-06-23 04:30	311	34	85	4,1	18,13	7,22	37,2	1005,51	4,35	1,98	17,83	9,72	6,9	0,00	0,0
2018-06-23 05:00	322	34	85	3,3	18,13	7,12	37,2	1005,51	4,26	3,78	17,83	9,62	7,7	0,00	0,0
2018-06-23 05:30	262	34	90	1,6	18,03	6,72	37,2	1005,51	4,71	6,72	17,73	9,61	7,1	0,00	0,0
2018-06-23 06:00	250	34	87	2,6	18,03	6,92	37,2	1006,51	4,41	5,49	17,73	9,58	6,6	0,00	0,0
2018-06-23 06:30	340	34	83	2,2	18,23	7,02	37,2	1006,51	3,81	7,02	17,93	9,37	7,1	0,00	0,0
2018-06-23 07:00	304	33	81	1,6	18,63	6,62	37,2	1006,51	3,06	6,62	18,29	8,82	6,4	0,00	0,0
2018-06-23 07:30	256	33	80	1,4	18,93	6,52	37,2	1006,51	2,78	6,52	18,59	8,65	7,3	0,00	0,0
2018-06-23 08:00	270	33	79	1,8	18,93	6,72	37,2	1007,51	2,79	6,72	18,59	8,78	8,9	0,00	0,0
2018-06-23 08:30	273	33	78	1,8	18,93	6,92	37,8	1007,51	2,80	6,92	18,59	8,91	8,1	0,60	0,6
2018-06-23 09:00	304	33	78	3,7	18,93	7,12	37,8	1007,51	2,99	2,82	18,59	9,11	8,1	0,60	0,6
2018-06-23 09:30	279	33	74	1,8	18,93	7,42	37,8	1008,51	2,51	7,42	18,59	9,13	6,4	0,00	0,6
2018-06-23 10:00	308	33	69	3,0	18,93	7,92	37,8	1008,51	1,96	5,61	18,59	9,30	8,1	0,00	0,6
2018-06-23 10:30	324	33	65	2,2	18,93	8,52	37,8	1008,51	1,66	8,52	18,59	9,65	8,9	0,00	0,6
2018-06-23 11:00	301	33	65	1,6	18,93	8,52	37,8	1008,51	1,66	8,52	18,59	9,65	8,5	0,00	0,6
2018-06-23 11:30	283	33	59	2,2	18,93	10,12	37,8	1008,51	1,74	10,12	18,59	10,90	7,5	0,00	0,6
2018-06-23 12:00	303	33	57	4,5	18,93	10,22	37,8	1009,51	1,33	4,79	18,59	10,88	7,3	0,00	0,6
2018-06-23 12:30	277	33	50	2,2	18,83	10,62	37,8	1009,51	-0,23	10,62	18,49	10,92	9,6	0,00	0,6
2018-06-23 13:00	324	33	49	2,4	18,73	10,82	37,8	1010,51	-0,34	9,61	18,39	11,07	7,9	0,00	0,6
2018-06-23 13:30	299	33	49	1,4	18,63	10,62	37,8	1010,51	-0,52	10,62	18,29	10,87	7,5	0,00	0,6
2018-06-23 14:00	228	33	50	1,2	18,63	10,22	37,8	1011,51	-0,59	10,22	18,29	10,52	6,9	0,00	0,6
2018-06-23 14:30	289	33	49	2,2	18,53	9,92	37,8	1011,51	-1,16	9,92	18,19	10,17	5,2	0,00	0,6
2018-06-23 15:00	2	33	46	2,6	18,53	10,12	37,8	1010,51	-1,90	8,87	18,19	10,22	6,8	0,00	0,6
2018-06-23 15:30	291	33	49	2,0	18,53	11,02	37,8	1010,51	-0,16	11,02	18,19	11,27	6,0	0,00	0,6
2018-06-23 16:00	318	33	48	2,0	18,63	13,73	37,8	1010,51	2,00	13,73	18,29	13,92	6,0	0,00	0,6
2018-06-23 16:30	252	33	45	3,1	18,73	14,03	37,8	1010,51	1,31	12,28	18,39	14,08	6,6	0,00	0,6
2018-06-23 17:00	307	33	51	3,5	18,83	12,82	40,8	1011,51	2,09	10,22	18,49	13,17	8,7	3,00	3,6
2018-06-23 17:30	311	33	54	3,7	18,83	13,02	40,8	1011,51	3,12	9,70	18,49	13,52	6,4	3,00	3,6
2018-06-23 18:00	274	33	60	3,7	18,83	12,12	40,8	1011,51	3,86	8,65	18,49	12,95	7,3	0,00	3,6
2018-06-23 18:30	292	33	61	0,0	18,73	12,42	40,8	1011,51	4,39	12,42	18,39	13,31	7,3	0,00	3,6
2018-06-23 19:00	259	33	62	1,4	18,73	12,02	40,8	1011,51	4,26	12,02	18,39	12,97	5,8	0,00	3,6
2018-06-23 19:30	274	33	70	0,0	18,73	11,62	40,8	1011,51	5,71	11,62	18,39	13,07	4,7	0,00	3,6
2018-06-23 20:00	281	33	78	1,6	18,73	10,72	40,8	1012,51	6,47	10,72	18,39	12,71	3,9	0,00	3,6
2018-06-23 20:30	334	33	87	1,4	18,63	9,82	40,8	1012,51	7,25	9,82	18,29	12,48	3,3	0,00	3,6
2018-06-23 21:00	281	33	84	1,2	19,03	9,62	40,8	1012,51	6,52	9,62	18,69	12,05	6,4	0,00	3,6
2018-06-23 21:30	302	33	82	0,0	19,53	9,42	40,8	1012,51	5,97	9,42	19,20	11,70	3,7	0,00	3,6
2018-06-23 22:00	277	33	78	1,6	19,73	9,52	40,8	1012,51	5,31	9,52	19,40	11,51	4,7	0,00	3,6
2018-06-23 22:30	273	33	79	0,0	19,73	9,32	40,8	1013,51	5,31	9,32	19,40	11,38	4,3	0,00	3,6
2018-06-23 23:00	295	33	80	1,2	19,63	9,02	40,8	1013,51	5,21	9,02	19,30	11,15	4,5	0,00	3,6
2018-06-23 23:30	321	33	82	0,0	19,53	8,72	40,8	1013,51	5,28	8,72	19,20	11,00	3,7	0,00	3,6

Datum	Vindrikt	Fukt inne	Fukt ute	Vindhast	Temp in	Temp ute	Nb. Mån	Tryck	Dagpp	Kyleffekt	Vix inne	Vix ute	Vindby	Korr lufttryck	Nederb./dygn
	°	Rh%	Rh%	m/s	°C	°C	mm	Mbar	°C	°C	°C	°C	m/s		mm
2018-06-24 00:00	334	33	84	0,0	19,43	8,62	40,8	1013,51	5,55	8,62	19,09	11,05	2,0	0,00	0,0
2018-06-24 00:30	313	33	83	0,0	19,33	8,52	40,8	1013,51	5,27	8,52	18,99	10,87	2,2	0,00	0,0
2018-06-24 01:00	323	33	83	0,0	19,23	8,42	40,8	1013,51	5,17	8,42	18,89	10,77	2,6	0,00	0,0
2018-06-24 01:30	318	33	84	1,4	19,13	8,32	40,8	1014,51	5,25	8,32	18,79	10,75	3,7	0,00	0,0
2018-06-24 02:00	308	33	86	0,0	19,03	7,62	40,8	1014,51	4,92	7,62	18,69	10,20	3,0	0,00	0,0
2018-06-24 02:30	331	33	88	0,0	19,03	7,02	40,8	1014,51	4,67	7,02	18,69	9,75	2,0	0,00	0,0
2018-06-24 03:00	331	33	90	0,0	19,03	6,32	40,8	1013,51	4,32	6,32	18,69	9,21	0,0	0,00	0,0
2018-06-24 03:30	331	33	90	0,0	18,93	5,92	40,8	1014,51	3,92	5,92	18,59	8,81	0,0	0,00	0,0
2018-06-24 04:00	332	33	90	0,0	18,93	5,82	40,8	1014,51	3,82	5,82	18,59	8,71	0,0	0,00	0,0
2018-06-24 04:30	321	33	93	0,0	18,93	7,32	40,8	1014,51	5,79	7,32	18,59	10,46	0,0	0,00	0,0
2018-06-24 05:00	320	33	84	0,0	18,93	8,32	40,8	1014,51	5,25	8,32	18,59	10,75	1,2	0,00	0,0
2018-06-24 05:30	320	33	84	0,0	18,83	7,72	40,8	1014,51	4,67	7,72	18,49	10,15	1,6	0,00	0,0
2018-06-24 06:00	328	33	88	0,0	18,83	8,02	40,8	1015,51	5,65	8,02	18,49	10,76	1,4	0,00	0,0
2018-06-24 06:30	310	33	85	0,0	18,93	8,42	40,8	1015,51	5,53	8,42	18,59	10,92	3,0	0,00	0,0
2018-06-24 07:00	279	33	83	0,0	19,03	8,72	40,8	1015,51	5,47	8,72	18,69	11,07	2,8	0,00	0,0
2018-06-24 07:30	307	33	81	0,0	19,23	8,92	40,8	1015,51	5,30	8,92	18,89	11,12	3,5	0,00	0,0
2018-06-24 08:00	277	33	80	1,2	19,33	9,12	40,8	1015,51	5,30	9,12	18,99	11,25	3,3	0,00	0,0
2018-06-24 08:30	318	33	77	0,0	19,33	9,52	40,8	1015,51	5,12	9,52	18,99	11,44	3,5	0,00	0,0
2018-06-24 09:00	298	33	76	1,2	19,33	10,12	40,8	1016,51	5,50	10,12	18,99	11,97	2,0	0,00	0,0
2018-06-24 09:30	271	33	74	1,2	19,33	10,42	40,8	1016,51	5,39	10,42	18,99	12,13	4,3	0,00	0,0
2018-06-24 10:00	306	33	70	0,0	19,33	10,82	40,8	1016,51	4,94	10,82	18,99	12,27	4,1	0,00	0,0
2018-06-24 10:30	300	33	67	0,0	19,33	11,32	40,8	1016,51	4,76	11,32	18,99	12,57	3,7	0,00	0,0
2018-06-24 11:00	309	33	64	1,2	19,23	11,52	40,8	1016,51	4,26	11,52	18,89	12,59	3,9	0,00	0,0
2018-06-24 11:30	314	33	62	0,0	19,23	12,42	40,8	1016,51	4,64	12,42	18,89	13,37	3,9	0,00	0,0
2018-06-24 12:00	314	33	63	1,8	19,23	12,12	40,8	1016,51	4,59	12,12	18,89	13,13	3,5	0,00	0,0
2018-06-24 12:30	301	33	62	1,8	19,23	12,32	40,8	1016,51	4,54	12,32	18,89	13,27	4,9	0,00	0,0
2018-06-24 13:00	292	33	57	2,2	19,23	13,63	40,8	1016,51	4,49	13,63	18,89	14,29	4,1	0,00	0,0
2018-06-24 13:30	289	33	58	0,0	19,13	13,33	40,8	1016,51	4,47	13,33	18,79	14,04	5,0	0,00	0,0
2018-06-24 14:00	276	33	58	1,6	19,13	13,63	40,8	1016,51	4,75	13,63	18,79	14,34	3,5	0,00	0,0
2018-06-24 14:30	323	33	55	2,4	19,13	13,63	40,8	1016,51	3,95	12,56	18,79	14,18	4,3	0,00	0,0
2018-06-24 15:00	269	33	59	0,0	19,13	13,83	40,8	1016,51	5,20	13,83	18,79	14,60	3,1	0,00	0,0
2018-06-24 15:30	245	33	58	0,0	19,03	13,53	40,8	1016,51	4,66	13,53	18,69	14,24	3,3	0,00	0,0
2018-06-24 16:00	276	33	58	0,0	19,03	13,73	40,8	1016,51	4,85	13,73	18,69	14,44	3,7	0,00	0,0
2018-06-24 16:30	280	33	58	0,0	19,03	13,63	40,8	1016,51	4,75	13,63	18,69	14,34	3,9	0,00	0,0
2018-06-24 17:00	301	33	61	1,2	19,03	13,53	40,8	1016,51	5,42	13,53	18,69	14,41	4,7	0,00	0,0
2018-06-24 17:30	328	33	61	1,2	19,03	13,53	40,8	1016,51	5,42	13,53	18,69	14,41	4,3	0,00	0,0
2018-06-24 18:00	302	33	58	1,6	19,03	13,63	40,8	1016,51	4,75	13,63	18,69	14,34	4,1	0,00	0,0
2018-06-24 18:30	312	33	55	1,4	19,03	14,43	40,8	1016,51	4,69	14,43	18,69	14,98	5,4	0,00	0,0
2018-06-24 19:00	288	33	54	1,2	19,03	15,13	40,8	1016,51	5,06	15,13	18,69	15,63	4,3	0,00	0,0
2018-06-24 19:30	310	33	57	0,0	19,03	14,23	40,8	1016,51	5,05	14,23	18,69	14,89	2,8	0,00	0,0
2018-06-24 20:00	313	34	63	0,0	19,13	13,43	40,8	1016,51	5,82	13,43	18,83	14,43	3,5	0,00	0,0
2018-06-24 20:30	326	34	66	0,0	19,13	12,82	40,8	1016,51	5,96	12,82	18,83	14,01	2,4	0,00	0,0
2018-06-24 21:00	321	34	68	0,0	19,13	12,72	40,8	1016,51	6,32	12,72	18,83	14,04	2,0	0,00	0,0
2018-06-24 21:30	321	34	70	0,0	19,13	12,92	40,8	1016,51	6,95	12,92	18,83	14,37	0,0	0,00	0,0
2018-06-24 22:00	321	34	72	0,0	19,03	12,42	40,8	1016,51	6,90	12,42	18,73	14,00	0,0	0,00	0,0
2018-06-24 22:30	320	34	75	0,0	19,03	12,12	40,8	1016,51	7,23	12,12	18,73	13,90	0,0	0,00	0,0

Datum	Vindrikt	Fukt inne	Fukt ute	Vindhast	Temp in	Temp ute	Nb. Mån	Tryck	Daggp	Kyleffekt	Vix inne	Vix ute	Vindby	Korr lufttryck	Nederb./dygn
	°	Rh%	Rh%	m/s	°C	°C	mm	Mbar	°C	°C	°C	°C	m/s		mm
2018-06-24 23:00	321	34	75	0,0	19,03	11,92	40,8	1016,51	7,04	11,92	18,73	13,70	0,0	0,00	0,0
2018-06-24 23:30	321	34	77	0,0	19,03	11,72	40,8	1016,51	7,25	11,72	18,73	13,64	0,0	0,00	0,0
2018-06-25 00:00	321	34	81	0,0	19,03	11,22	40,8	1016,51	7,53	11,22	18,73	13,43	0,0	0,00	0,0
2018-06-25 00:30	321	34	81	0,0	19,03	11,12	40,8	1016,51	7,43	11,12	18,73	13,33	0,0	0,00	0,0
2018-06-25 01:00	321	34	83	0,0	19,03	10,92	40,8	1016,51	7,61	10,92	18,73	13,27	0,0	0,00	0,0
2018-06-25 01:30	320	34	84	0,0	19,03	10,92	40,8	1016,51	7,79	10,92	18,73	13,35	0,0	0,00	0,0
2018-06-25 02:00	320	34	88	0,0	19,03	10,52	40,8	1016,51	8,11	10,52	18,73	13,26	0,0	0,00	0,0
2018-06-25 02:30	320	34	92	0,0	19,03	10,42	40,8	1016,51	8,69	10,42	18,73	13,48	0,0	0,00	0,0
2018-06-25 03:00	318	34	94	0,0	18,93	10,42	40,8	1016,51	9,02	10,42	18,63	13,64	0,0	0,00	0,0
2018-06-25 03:30	277	34	93	0,0	18,93	10,32	40,8	1016,51	8,76	10,32	18,63	13,46	2,0	0,00	0,0
2018-06-25 04:00	312	34	91	0,0	18,93	10,42	40,8	1016,51	8,52	10,42	18,63	13,40	2,2	0,00	0,0
2018-06-25 04:30	300	34	90	1,4	18,93	10,42	40,8	1016,51	8,35	10,42	18,63	13,32	3,3	0,00	0,0
2018-06-25 05:00	293	34	86	2,2	18,93	10,62	40,8	1016,51	7,86	10,62	18,63	13,20	5,2	0,00	0,0
2018-06-25 05:30	266	34	86	2,0	18,83	10,62	40,8	1016,51	7,86	10,62	18,53	13,20	6,8	0,00	0,0
2018-06-25 06:00	303	34	86	1,2	18,83	10,82	40,8	1016,51	8,05	10,82	18,53	13,40	4,7	0,00	0,0
2018-06-25 06:30	301	34	85	0,0	18,93	10,92	40,8	1016,51	7,97	10,92	18,63	13,43	4,3	0,00	0,0
2018-06-25 07:00	322	34	82	1,2	19,23	11,62	40,8	1016,51	8,11	11,62	18,93	13,90	3,9	0,00	0,0
2018-06-25 07:30	313	34	78	1,6	19,43	12,22	40,8	1016,51	7,93	12,22	19,13	14,21	5,6	0,00	0,0
2018-06-25 08:00	292	34	79	1,2	19,43	11,82	40,8	1017,52	7,73	11,82	19,13	13,88	5,2	0,00	0,0
2018-06-25 08:30	292	34	78	1,8	19,43	12,12	40,8	1017,52	7,83	12,12	19,13	14,11	5,0	0,00	0,0
2018-06-25 09:00	335	34	76	1,8	19,43	12,72	40,8	1017,52	8,01	12,72	19,13	14,57	4,9	0,00	0,0
2018-06-25 09:30	299	34	76	1,4	19,33	12,62	40,8	1017,52	7,91	12,62	19,03	14,47	5,0	0,00	0,0
2018-06-25 10:00	276	34	74	0,0	19,33	12,92	40,8	1017,52	7,79	12,92	19,03	14,63	5,8	0,00	0,0
2018-06-25 10:30	269	34	75	1,2	19,33	13,33	40,8	1017,52	8,39	13,33	19,03	15,10	6,6	0,00	0,0
2018-06-25 11:00	259	34	73	1,6	19,33	13,33	40,8	1018,52	7,97	13,33	19,03	14,97	4,3	0,00	0,0
2018-06-25 11:30	314	34	74	0,0	19,33	13,53	40,8	1018,52	8,37	13,53	19,03	15,23	5,0	0,00	0,0
2018-06-25 12:00	327	34	73	1,6	19,33	13,83	40,8	1018,52	8,45	13,83	19,03	15,47	4,3	0,00	0,0
2018-06-25 12:30	286	34	71	0,0	19,23	14,23	40,8	1018,52	8,41	14,23	18,93	15,73	4,3	0,00	0,0
2018-06-25 13:00	303	34	70	1,2	19,23	14,83	40,8	1018,52	8,76	14,83	18,93	16,27	4,1	0,00	0,0
2018-06-25 13:30	320	34	70	2,6	19,23	15,13	40,8	1018,52	9,05	14,15	18,93	16,57	5,0	0,00	0,0
2018-06-25 14:00	312	34	68	2,0	19,23	15,43	40,8	1018,52	8,88	15,43	18,93	16,74	5,2	0,00	0,0
2018-06-25 14:30	289	34	67	1,4	19,23	15,43	40,8	1018,52	8,65	15,43	18,93	16,68	5,2	0,00	0,0
2018-06-25 15:00	268	34	65	2,4	19,23	15,83	40,8	1019,52	8,56	14,89	18,93	16,95	4,7	0,00	0,0
2018-06-25 15:30	312	34	66	1,8	19,23	15,83	40,8	1018,52	8,80	15,83	18,93	17,02	4,7	0,00	0,0
2018-06-25 16:00	280	34	67	2,2	19,23	15,73	40,8	1019,52	8,94	15,73	18,93	16,98	5,6	0,00	0,0
2018-06-25 16:30	274	34	72	1,6	19,23	14,63	42,0	1019,52	9,00	14,63	18,93	16,20	5,6	1,20	1,2
2018-06-25 17:00	280	34	71	0,0	19,23	14,83	42,0	1020,52	8,98	14,83	18,93	16,33	4,3	1,20	1,2
2018-06-25 17:30	273	34	74	1,6	19,13	14,53	42,0	1020,52	9,33	14,53	18,83	16,24	5,0	0,00	1,2
2018-06-25 18:00	269	34	71	1,4	19,13	14,43	42,0	1020,52	8,60	14,43	18,83	15,93	5,8	0,00	1,2
2018-06-25 18:30	306	34	72	3,5	19,13	13,93	42,0	1021,52	8,33	11,46	18,83	15,50	6,8	0,00	1,2
2018-06-25 19:00	306	34	70	3,5	19,13	13,43	42,0	1021,52	7,42	10,90	18,83	14,87	6,6	0,00	1,2
2018-06-25 19:30	290	34	60	1,4	19,03	13,12	42,0	1021,52	4,80	13,12	18,73	13,96	7,1	0,00	1,2
2018-06-25 20:00	253	34	60	2,2	19,03	12,72	42,0	1021,52	4,42	12,72	18,73	13,55	5,6	0,00	1,2
2018-06-25 20:30	302	34	63	0,0	19,03	12,12	42,0	1022,52	4,59	12,12	18,73	13,13	5,4	0,00	1,2
2018-06-25 21:00	301	34	65	0,0	19,03	11,72	42,0	1022,52	4,69	11,72	18,73	12,85	3,9	0,00	1,2
2018-06-25 21:30	317	34	75	3,5	19,03	11,02	42,0	1022,52	6,17	8,19	18,73	12,80	5,4	0,00	1,2

Datum	Vindrikt	Fukt inne	Fukt ute	Vindhast	Temp in	Temp ute	Nb. Mån	Tryck	Dagpp	Kyleffekt	Vix inne	Vix ute	Vindby	Korr lufttryck	Nederb./dygn
	°	Rh%	Rh%	m/s	°C	°C	mm	Mbar	°C	°C	°C	°C	m/s		mm
2018-06-25 22:00	323	34	78	1,8	18,93	10,62	42,0	1022,52	6,38	10,62	18,63	12,61	5,0	0,00	1,2
2018-06-25 22:30	295	34	79	1,6	18,93	10,32	42,0	1023,52	6,28	10,32	18,63	12,38	5,4	0,00	1,2
2018-06-25 23:00	344	34	80	0,0	18,93	10,22	42,0	1023,52	6,37	10,22	18,63	12,35	3,9	0,00	1,2
2018-06-25 23:30	308	34	81	0,0	18,93	10,12	42,0	1023,52	6,46	10,12	18,63	12,33	4,1	0,00	1,2
2018-06-26 00:00	289	34	82	0,0	18,93	9,92	42,0	1023,52	6,45	9,92	18,63	12,20	3,1	0,00	0,0
2018-06-26 00:30	302	34	80	0,0	18,93	9,72	42,0	1023,52	5,89	9,72	18,63	11,85	4,1	0,00	0,0
2018-06-26 01:00	315	34	80	0,0	18,93	9,72	42,0	1023,52	5,89	9,72	18,63	11,85	4,1	0,00	0,0
2018-06-26 01:30	313	34	84	0,0	18,93	9,52	42,0	1023,52	6,43	9,52	18,63	11,95	3,0	0,00	0,0
2018-06-26 02:00	329	34	83	0,0	18,93	9,32	42,0	1023,52	6,05	9,32	18,63	11,67	2,4	0,00	0,0
2018-06-26 02:30	3	34	84	0,0	18,93	8,92	42,0	1023,52	5,84	8,92	18,63	11,35	2,0	0,00	0,0
2018-06-26 03:00	326	34	85	0,0	18,93	8,72	42,0	1023,52	5,82	8,72	18,63	11,22	3,1	0,00	0,0
2018-06-26 03:30	347	34	87	0,0	18,93	8,42	42,0	1024,52	5,88	8,42	18,63	11,08	2,6	0,00	0,0
2018-06-26 04:00	307	34	88	0,0	18,93	8,22	42,0	1023,52	5,85	8,22	18,63	10,96	2,0	0,00	0,0
2018-06-26 04:30	321	34	86	0,0	18,93	8,52	42,0	1023,52	5,80	8,52	18,63	11,10	3,1	0,00	0,0
2018-06-26 05:00	279	34	85	0,0	18,93	8,62	42,0	1024,52	5,72	8,62	18,63	11,12	2,4	0,00	0,0
2018-06-26 05:30	325	34	85	0,0	18,93	8,62	42,0	1024,52	5,72	8,62	18,63	11,12	1,2	0,00	0,0
2018-06-26 06:00	321	34	85	0,0	18,93	9,12	42,0	1024,52	6,21	9,12	18,63	11,62	0,0	0,00	0,0
2018-06-26 06:30	306	34	81	0,0	18,93	9,42	42,0	1024,52	5,78	9,42	18,63	11,63	1,8	0,00	0,0
2018-06-26 07:00	297	34	76	0,0	19,13	10,12	42,0	1024,52	5,50	10,12	18,83	11,97	3,1	0,00	0,0
2018-06-26 07:30	308	34	73	1,4	19,33	10,62	42,0	1024,52	5,38	10,62	19,03	12,26	3,1	0,00	0,0
2018-06-26 08:00	282	34	67	2,4	19,33	11,62	42,0	1024,52	5,05	10,45	19,03	12,88	3,5	0,00	0,0
2018-06-26 08:30	300	34	64	0,0	19,33	11,92	42,0	1024,52	4,64	11,92	19,03	12,99	3,5	0,00	0,0
2018-06-26 09:00	291	34	60	1,4	19,33	12,52	42,0	1024,52	4,24	12,52	19,03	13,35	5,2	0,00	0,0
2018-06-26 09:30	253	34	57	0,0	19,33	12,62	42,0	1024,52	3,56	12,62	19,03	13,29	5,2	0,00	0,0
2018-06-26 10:00	321	34	58	0,0	19,33	13,23	42,0	1024,52	4,38	13,23	19,03	13,94	4,9	0,00	0,0
2018-06-26 10:30	253	34	55	0,0	19,23	13,73	43,2	1024,52	4,05	13,73	18,93	14,28	3,7	1,20	1,2
2018-06-26 11:00	343	34	52	2,4	19,23	14,53	43,8	1024,52	3,94	13,51	18,93	14,92	4,5	1,80	1,8
2018-06-26 11:30	322	34	52	0,0	19,23	14,93	43,8	1024,52	4,31	14,93	18,93	15,32	3,0	0,60	1,8
2018-06-26 12:00	284	34	49	2,2	19,23	15,73	43,8	1024,52	4,14	15,73	18,93	15,97	2,8	0,00	1,8
2018-06-26 12:30	290	34	47	0,0	19,23	16,53	44,4	1024,52	4,23	16,53	18,93	16,67	7,3	0,60	2,4
2018-06-26 13:00	312	34	42	1,2	19,23	17,23	44,4	1023,52	3,15	17,23	18,93	17,14	3,7	0,60	2,4
2018-06-26 13:30	154	34	43	3,0	19,23	18,53	44,4	1023,52	4,68	17,20	18,93	18,49	3,9	0,00	2,4
2018-06-26 14:00	175	34	40	0,0	19,33	19,43	44,4	1023,52	4,36	19,43	19,03	19,26	4,7	0,00	2,4
2018-06-26 14:30	155	34	40	0,0	19,33	20,03	44,4	1022,52	4,90	20,03	19,03	19,86	3,3	0,00	2,4
2018-06-26 15:00	169	34	38	0,0	19,33	20,73	44,4	1022,52	4,72	20,73	19,03	20,48	3,5	0,00	2,4
2018-06-26 15:30	157	34	38	0,0	19,43	21,13	44,4	1022,52	5,07	21,13	19,13	20,88	3,5	0,00	2,4
2018-06-26 16:00	219	34	37	0,0	19,63	21,63	44,4	1022,52	5,10	21,63	19,34	21,34	3,7	0,00	2,4
2018-06-26 16:30	146	34	36	0,0	19,63	22,23	44,4	1022,52	5,20	22,23	19,34	21,90	2,6	0,00	2,4
2018-06-26 17:00	280	34	35	1,4	19,63	21,53	44,4	1022,52	4,14	21,53	19,34	21,16	4,5	0,00	2,4
2018-06-26 17:30	289	34	26	2,6	19,63	21,33	44,4	1022,52	-0,64	20,69	19,34	20,64	5,8	0,00	2,4
2018-06-26 18:00	278	34	26	1,8	19,53	21,23	44,4	1023,52	-0,73	21,23	19,23	20,54	6,9	0,00	2,4
2018-06-26 18:30	282	34	25	1,4	19,53	19,83	44,4	1023,52	-2,51	19,83	19,23	19,11	6,0	0,00	2,4
2018-06-26 19:00	304	34	30	2,2	19,53	19,13	44,4	1023,52	-0,31	19,13	19,23	18,57	4,3	0,00	2,4
2018-06-26 19:30	312	34	36	2,4	19,53	18,03	44,4	1023,52	1,51	17,21	19,23	17,69	4,5	0,00	2,4
2018-06-26 20:00	289	34	37	0,0	19,43	16,63	44,4	1023,52	0,70	16,63	19,13	16,33	5,0	0,00	2,4
2018-06-26 20:30	298	34	34	4,3	19,43	17,63	44,4	1024,52	0,30	14,50	19,13	17,22	4,9	0,00	2,4

Datum	Vindrikt °	Fukt inne Rh%	Fukt ute Rh%	Vindhast m/s	Temp in °C	Temp ute °C	Nb. Mån mm	Tryck Mbar	Dagpp °C	Kyleffekt °C	Vix inne °C	Vix ute °C	Vindby m/s	Korr lufttryck	Nederb./dygn mm
2018-06-26 21:00	278	34	34	2,2	19,43	16,63	44,4	1024,52	-0,58	16,63	19,13	16,22	5,6	0,00	2,4
2018-06-26 21:30	302	34	39	4,3	19,43	14,83	44,4	1024,52	-0,11	11,13	19,13	14,61	6,8	0,00	2,4
2018-06-26 22:00	296	34	47	0,0	19,43	13,53	44,4	1025,52	1,51	13,53	19,13	13,67	4,5	0,00	2,4
2018-06-26 22:30	313	34	54	2,2	19,33	11,92	44,4	1025,52	2,11	11,92	19,03	12,42	3,3	0,00	2,4
2018-06-26 23:00	277	34	56	0,0	19,33	11,72	46,2	1025,52	2,46	11,72	19,03	12,33	9,2	1,80	4,2
2018-06-26 23:30	316	34	60	0,0	19,33	11,22	46,2	1025,52	3,02	11,22	19,03	12,05	1,4	1,80	4,2
2018-06-27 00:00	274	34	61	0,0	19,33	10,92	46,2	1025,52	2,98	10,92	19,03	11,81	1,2	0,00	0,0
2018-06-27 00:30	274	34	67	0,0	19,33	9,72	46,2	1025,52	3,24	9,72	19,03	10,97	1,8	0,00	0,0
2018-06-27 01:00	286	34	69	1,2	19,33	9,12	46,2	1025,52	3,11	9,12	19,03	10,50	3,0	0,00	0,0
2018-06-27 01:30	324	34	71	3,0	19,23	8,82	46,2	1026,52	3,24	6,60	18,93	10,33	3,3	0,00	0,0
2018-06-27 02:00	319	34	75	0,0	19,23	8,42	46,2	1026,52	3,67	8,42	18,93	10,20	2,6	0,00	0,0
2018-06-27 02:30	308	34	77	0,0	19,23	8,22	46,2	1026,52	3,86	8,22	18,93	10,14	3,1	0,00	0,0
2018-06-27 03:00	320	34	79	0,0	19,23	8,22	46,2	1027,52	4,24	8,22	18,93	10,28	1,4	0,00	0,0
2018-06-27 03:30	321	34	78	0,0	19,23	8,52	46,2	1026,52	4,35	8,52	18,93	10,51	1,8	0,00	0,0
2018-06-27 04:00	326	34	79	0,0	19,23	8,72	46,2	1027,52	4,73	8,72	18,93	10,78	1,4	0,00	0,0
2018-06-27 04:30	316	34	79	0,0	19,23	9,22	46,2	1027,52	5,21	9,22	18,93	11,28	1,4	0,00	0,0
2018-06-27 05:00	306	34	78	0,0	19,23	9,12	46,2	1027,52	4,93	9,12	18,93	11,11	2,2	0,00	0,0
2018-06-27 05:30	339	34	78	0,0	19,13	9,12	46,2	1027,52	4,93	9,12	18,83	11,11	3,0	0,00	0,0
2018-06-27 06:00	296	34	79	0,0	19,13	9,22	46,2	1027,52	5,21	9,22	18,83	11,28	2,2	0,00	0,0
2018-06-27 06:30	328	34	81	0,0	19,13	9,22	46,2	1028,52	5,59	9,22	18,83	11,43	3,1	0,00	0,0
2018-06-27 07:00	289	34	80	1,2	19,13	10,12	46,2	1028,52	6,27	10,12	18,83	12,25	1,6	0,00	0,0
2018-06-27 07:30	291	34	77	1,2	19,13	10,02	46,2	1028,52	5,60	10,02	18,83	11,94	3,0	0,00	0,0
2018-06-27 08:00	322	34	72	2,4	19,13	10,82	46,2	1028,52	5,36	9,61	18,83	12,40	4,1	0,00	0,0
2018-06-27 08:30	316	34	67	1,6	19,13	12,12	46,2	1028,52	5,52	12,12	18,83	13,38	4,3	0,00	0,0
2018-06-27 09:00	284	34	59	1,2	19,13	12,72	46,2	1028,52	4,17	12,72	18,83	13,50	3,9	0,00	0,0
2018-06-27 09:30	311	34	58	0,0	19,13	13,02	46,2	1028,52	4,20	13,02	18,83	13,74	4,3	0,00	0,0
2018-06-27 10:00	267	34	55	1,4	19,13	13,63	46,2	1028,52	3,95	13,63	18,83	14,18	3,7	0,00	0,0
2018-06-27 10:30	300	34	53	0,0	19,13	13,83	46,2	1028,52	3,58	13,83	18,83	14,27	2,8	0,00	0,0
2018-06-27 11:00	309	34	54	1,2	19,03	13,63	46,2	1028,52	3,68	13,63	18,73	14,12	3,3	0,00	0,0
2018-06-27 11:30	239	34	55	0,0	19,03	14,43	46,2	1028,52	4,69	14,43	18,73	14,98	4,3	0,00	0,0
2018-06-27 12:00	173	34	55	0,0	19,13	14,53	46,2	1028,52	4,79	14,53	18,83	15,08	2,4	0,00	0,0
2018-06-27 12:30	164	34	52	1,8	19,13	15,83	46,2	1028,52	5,13	15,83	18,83	16,22	3,5	0,00	0,0
2018-06-27 13:00	283	34	47	0,0	19,13	16,13	47,4	1028,52	3,87	16,13	18,83	16,27	3,3	1,20	1,2
2018-06-27 13:30	145	34	50	2,6	19,13	16,93	47,4	1028,52	5,54	16,05	18,83	17,22	3,5	1,20	1,2
2018-06-27 14:00	312	34	47	1,8	19,23	17,33	47,4	1028,52	4,96	17,33	18,93	17,47	3,5	0,00	1,2
2018-06-27 14:30	311	34	47	2,4	19,23	18,13	47,4	1027,52	5,68	17,31	18,93	18,27	3,5	0,00	1,2
2018-06-27 15:00	325	34	45	1,2	19,33	18,33	47,4	1027,52	5,20	18,33	19,03	18,38	3,5	0,00	1,2
2018-06-27 15:30	356	34	44	2,4	19,43	18,63	47,4	1027,52	5,12	17,84	19,13	18,63	4,9	0,00	1,2
2018-06-27 16:00	310	34	46	2,0	19,53	18,93	47,4	1027,52	6,08	18,93	19,23	19,03	4,3	0,00	1,2
2018-06-27 16:30	277	34	44	1,2	19,53	19,53	48,6	1026,52	5,93	19,53	19,23	19,54	3,7	1,20	2,4
2018-06-27 17:00	334	34	43	0,0	19,53	20,43	48,6	1026,52	6,38	20,43	19,23	20,39	3,5	1,20	2,4
2018-06-27 17:30	337	34	41	0,0	19,53	20,43	48,6	1026,52	5,64	20,43	19,23	20,30	3,1	0,00	2,4
2018-06-27 18:00	347	34	43	1,6	19,53	20,13	48,6	1025,52	6,11	20,13	19,23	20,09	2,6	0,00	2,4
2018-06-27 18:30	56	34	45	0,0	19,53	20,43	48,6	1025,52	7,09	20,43	19,23	20,48	1,8	0,00	2,4
2018-06-27 19:00	8	34	44	0,0	19,53	19,83	48,6	1024,52	6,20	19,83	19,23	19,84	1,4	0,00	2,4
2018-06-27 19:30	10	34	44	0,0	19,53	20,03	48,6	1024,52	6,38	20,03	19,23	20,04	0,0	0,00	2,4

Datum	Vindrikt °	Fukt inne Rh%	Fukt ute Rh%	Vindhast m/s	Temp in °C	Temp ute °C	Nb. Mån mm	Tryck Mbar	Daggp °C	Kyleffekt °C	Vix inne °C	Vix ute °C	Vindby m/s	Korr lufttryck	Nederb./dygn mm
2018-06-27 20:00	123	34	42	0,0	19,53	21,33	48,6	1024,52	6,82	21,33	19,23	21,25	2,0	0,00	2,4
2018-06-27 20:30	106	34	43	0,0	19,53	20,33	49,8	1024,52	6,29	20,33	19,23	20,29	17,6	1,20	3,6
2018-06-27 21:00	108	34	53	0,0	19,53	18,23	49,8	1024,52	7,64	18,23	19,23	18,67	4,5	1,20	3,6
2018-06-27 21:30	105	34	57	0,0	19,53	16,73	49,8	1024,52	7,38	16,73	19,23	17,39	0,0	0,00	3,6
2018-06-27 22:00	107	34	63	0,0	19,53	15,83	49,8	1023,52	8,08	15,83	19,23	16,83	0,0	0,00	3,6
2018-06-27 22:30	47	34	66	0,0	19,43	15,33	51,0	1024,52	8,33	15,33	19,13	16,52	3,0	1,20	4,8
2018-06-27 23:00	48	34	66	0,0	19,43	15,03	51,0	1023,52	8,04	15,03	19,13	16,22	0,0	1,20	4,8
2018-06-27 23:30	47	34	69	0,0	19,43	14,43	51,0	1023,52	8,16	14,43	19,13	15,80	0,0	0,00	4,8
2018-06-28 00:00	47	34	69	0,0	19,43	13,93	51,0	1023,52	7,68	13,93	19,13	15,30	0,0	0,00	0,0
2018-06-28 00:30	47	34	70	0,0	19,43	13,53	51,0	1023,52	7,52	13,53	19,13	14,97	0,0	0,00	0,0
2018-06-28 01:00	47	34	72	0,0	19,43	13,33	51,0	1023,52	7,76	13,33	19,13	14,90	0,0	0,00	0,0
2018-06-28 01:30	48	34	67	0,0	19,43	14,23	51,0	1023,52	7,51	14,23	19,13	15,48	1,2	0,00	0,0
2018-06-28 02:00	47	34	70	0,0	19,43	14,33	51,0	1023,52	8,28	14,33	19,13	15,77	1,2	0,00	0,0
2018-06-28 02:30	311	34	67	1,4	19,43	14,53	51,0	1023,52	7,80	14,53	19,13	15,78	1,8	0,00	0,0
2018-06-28 03:00	330	34	68	0,0	19,43	14,43	51,0	1022,52	7,93	14,43	19,13	15,74	1,2	0,00	0,0
2018-06-28 03:30	324	34	69	0,0	19,43	14,23	51,0	1022,52	7,97	14,23	19,13	15,60	1,4	0,00	0,0
2018-06-28 04:00	329	34	70	0,0	19,43	13,83	51,0	1022,52	7,81	13,83	19,13	15,27	1,6	0,00	0,0
2018-06-28 04:30	331	34	69	0,0	19,43	13,73	51,0	1022,52	7,49	13,73	19,13	15,10	1,6	0,00	0,0
2018-06-28 05:00	309	34	67	0,0	19,43	13,63	51,0	1022,52	6,94	13,63	19,13	14,88	2,4	0,00	0,0
2018-06-28 05:30	324	34	64	0,0	19,43	13,53	51,0	1021,52	6,15	13,53	19,13	14,59	2,4	0,00	0,0
2018-06-28 06:00	323	34	63	0,0	19,43	13,53	51,0	1021,52	5,91	13,53	19,13	14,53	3,0	0,00	0,0
2018-06-28 06:30	328	34	62	0,0	19,33	13,73	51,0	1021,52	5,86	13,73	19,03	14,67	0,0	0,00	0,0
2018-06-28 07:00	337	34	53	0,0	19,33	14,03	51,0	1021,52	3,77	14,03	19,03	14,47	2,0	0,00	0,0
2018-06-28 07:30	318	34	56	0,0	19,33	14,63	51,0	1020,52	5,15	14,63	19,03	15,23	2,8	0,00	0,0
2018-06-28 08:00	337	34	57	0,0	19,43	14,83	51,0	1020,52	5,61	14,83	19,13	15,49	0,0	0,00	0,0
2018-06-28 08:30	318	34	51	2,0	19,43	15,23	51,0	1020,52	4,29	15,23	19,13	15,57	2,0	0,00	0,0
2018-06-28 09:00	324	34	51	2,2	19,43	14,93	51,0	1020,52	4,01	14,93	19,13	15,27	2,6	0,00	0,0
2018-06-28 09:30	336	34	56	0,0	19,43	14,03	53,4	1019,52	4,60	14,03	19,13	14,63	6,0	2,40	2,4
2018-06-28 10:00	317	34	57	0,0	19,53	14,63	53,4	1019,52	5,42	14,63	19,23	15,29	0,0	2,40	2,4
2018-06-28 10:30	69	34	57	0,0	19,53	14,73	53,4	1018,52	5,52	14,73	19,23	15,39	1,4	0,00	2,4
2018-06-28 11:00	70	34	59	0,0	19,53	14,83	53,4	1018,52	6,13	14,83	19,23	15,60	1,2	0,00	2,4
2018-06-28 11:30	112	34	67	0,0	19,53	14,83	53,4	1018,52	8,08	14,83	19,23	16,08	1,8	0,00	2,4
2018-06-28 12:00	317	34	71	1,8	19,53	14,83	53,4	1018,52	8,98	14,83	19,23	16,33	1,8	0,00	2,4
2018-06-28 12:30	346	34	79	0,0	19,53	13,53	53,4	1017,52	9,38	13,53	19,23	15,58	3,0	0,00	2,4
2018-06-28 13:00	91	34	85	0,0	19,53	13,53	53,4	1017,52	10,51	13,53	19,23	16,03	1,4	0,00	2,4
2018-06-28 13:30	108	34	88	0,0	19,53	13,43	53,4	1017,52	10,96	13,43	19,23	16,16	1,6	0,00	2,4
2018-06-28 14:00	339	34	88	0,0	19,53	13,02	53,4	1017,52	10,56	13,02	19,23	15,76	1,4	0,00	2,4
2018-06-28 14:30	236	34	91	0,0	19,53	13,23	53,4	1017,52	11,28	13,23	19,23	16,20	2,4	0,00	2,4
2018-06-28 15:00	196	34	89	0,0	19,53	12,62	54,6	1016,51	10,35	12,62	19,23	15,44	2,8	1,20	3,6
2018-06-28 15:30	212	34	93	1,4	19,53	13,63	54,6	1016,51	12,02	13,63	19,23	16,76	3,3	1,20	3,6
2018-06-28 16:00	282	34	78	0,0	19,63	13,93	54,6	1016,51	9,57	13,93	19,34	15,91	3,9	0,00	3,6
2018-06-28 16:30	312	34	71	2,6	19,63	13,33	54,6	1016,51	7,55	12,25	19,34	14,83	6,0	0,00	3,6
2018-06-28 17:00	254	34	72	3,5	19,53	12,62	54,6	1016,51	7,09	9,99	19,23	14,20	7,9	0,00	3,6
2018-06-28 17:30	310	34	73	1,4	19,53	12,32	54,6	1016,51	7,01	12,32	19,23	13,97	7,7	0,00	3,6
2018-06-28 18:00	303	34	71	3,7	19,43	11,52	54,6	1016,51	5,82	7,95	19,13	13,03	7,1	0,00	3,6
2018-06-28 18:30	279	34	69	2,2	19,43	10,62	54,6	1017,52	4,54	10,62	19,13	12,00	7,1	0,00	3,6

Datum	Vindrikt	Fukt inne	Fukt ute	Vindhast	Temp in	Temp ute	Nb. Mån	Tryck	Dagpp	Kyleffekt	Vix inne	Vix ute	Vindby	Korr lufttryck	Nederb./dygn
	°	Rh%	Rh%	m/s	°C	°C	mm	Mbar	°C	°C	°C	°C	m/s		mm
2018-06-28 19:00	336	34	69	6,9	19,33	10,42	54,6	1017,52	4,35	2,74	19,03	11,80	7,3	0,00	3,6
2018-06-28 19:30	339	34	69	2,4	19,33	10,02	54,6	1018,52	3,96	8,76	19,03	11,40	8,9	0,00	3,6
2018-06-28 20:00	320	34	71	1,8	19,33	9,72	55,8	1018,52	4,10	9,72	19,03	11,23	7,9	1,20	4,8
2018-06-28 20:30	316	34	74	3,3	19,33	9,42	55,8	1019,52	4,43	6,38	19,03	11,13	7,3	1,20	4,8
2018-06-28 21:00	308	34	75	2,4	19,23	9,32	55,8	1019,52	4,53	8,02	18,93	11,10	5,8	0,00	4,8
2018-06-28 21:30	326	34	76	4,7	19,23	9,42	55,8	1019,52	4,83	3,79	18,93	11,27	8,5	0,00	4,8
2018-06-28 22:00	301	34	76	2,6	19,23	9,42	55,8	1019,52	4,83	8,13	18,93	11,27	6,8	0,00	4,8
2018-06-28 22:30	271	34	77	0,0	19,23	9,32	55,8	1020,52	4,93	9,32	18,93	11,24	6,0	0,00	4,8
2018-06-28 23:00	335	34	77	1,4	19,23	9,32	55,8	1020,52	4,93	9,32	18,93	11,24	4,7	0,00	4,8
2018-06-28 23:30	317	34	83	1,8	19,23	9,02	55,8	1020,52	5,76	9,02	18,93	11,37	3,7	0,00	4,8
2018-06-29 00:00	280	34	81	0,0	19,23	8,72	55,8	1020,52	5,10	8,72	18,93	10,92	3,5	0,00	0,0
2018-06-29 00:30	308	34	82	1,6	19,23	8,42	55,8	1021,52	4,99	8,42	18,93	10,70	3,9	0,00	0,0
2018-06-29 01:00	317	34	82	0,0	19,23	8,22	55,8	1021,52	4,80	8,22	18,93	10,50	3,5	0,00	0,0
2018-06-29 01:30	304	34	83	0,0	19,13	7,52	55,8	1021,52	4,30	7,52	18,83	9,87	2,6	0,00	0,0
2018-06-29 02:00	319	34	84	0,0	19,13	7,52	55,8	1021,52	4,47	7,52	18,83	9,95	1,8	0,00	0,0
2018-06-29 02:30	340	34	84	0,0	19,13	7,52	55,8	1021,52	4,47	7,52	18,83	9,95	2,4	0,00	0,0
2018-06-29 03:00	343	34	78	4,9	19,13	7,52	55,8	1021,52	3,38	1,44	18,83	9,51	8,1	0,00	0,0
2018-06-29 03:30	343	34	73	4,3	19,13	7,22	55,8	1021,52	2,12	1,98	18,83	8,86	8,5	0,00	0,0
2018-06-29 04:00	320	34	72	2,4	19,13	6,82	55,8	1022,52	1,53	5,39	18,83	8,39	7,1	0,00	0,0
2018-06-29 04:30	351	34	71	2,4	19,13	6,92	55,8	1022,52	1,42	5,49	18,83	8,43	6,6	0,00	0,0
2018-06-29 05:00	341	34	68	1,2	19,13	7,32	55,8	1022,52	1,18	7,32	18,83	8,63	7,1	0,00	0,0
2018-06-29 05:30	351	34	70	4,5	19,13	6,92	55,8	1022,52	1,22	0,70	18,83	8,36	7,9	0,00	0,0
2018-06-29 06:00	310	34	67	1,6	19,03	7,32	55,8	1022,52	0,96	7,32	18,73	8,57	6,9	0,00	0,0
2018-06-29 06:30	6	34	62	2,8	19,13	8,12	55,8	1022,52	0,59	5,83	18,83	9,07	6,6	0,00	0,0
2018-06-29 07:00	330	34	63	2,8	19,23	7,72	55,8	1023,52	0,45	5,40	18,93	8,73	7,5	0,00	0,0
2018-06-29 07:30	284	34	65	2,2	19,43	8,12	55,8	1023,52	1,28	8,12	19,13	9,25	8,5	0,00	0,0
2018-06-29 08:00	356	34	59	3,9	19,43	8,62	55,8	1023,52	0,34	4,57	19,13	9,39	7,7	0,00	0,0
2018-06-29 08:30	316	34	57	3,7	19,53	9,32	55,8	1023,52	0,49	5,38	19,23	9,98	8,9	0,00	0,0
2018-06-29 09:00	328	34	54	4,1	19,53	9,72	55,8	1023,52	0,07	4,99	19,23	10,22	9,2	0,00	0,0
2018-06-29 09:30	351	34	58	4,3	19,53	8,92	55,8	1023,52	0,37	4,02	19,23	9,64	9,0	0,00	0,0
2018-06-29 10:00	293	34	57	3,1	19,53	9,32	55,8	1023,52	0,49	7,14	19,23	9,98	8,5	0,00	0,0
2018-06-29 10:30	316	34	56	3,5	19,43	9,62	55,8	1023,52	0,51	6,60	19,13	10,23	6,8	0,00	0,0
2018-06-29 11:00	342	34	55	2,0	19,43	9,82	55,8	1023,52	0,43	9,82	19,13	10,37	8,3	0,00	0,0
2018-06-29 11:30	330	34	53	0,0	19,33	10,22	55,8	1023,52	0,26	10,22	19,03	10,67	7,9	0,00	0,0
2018-06-29 12:00	292	34	53	3,1	19,33	10,12	55,8	1022,52	0,17	8,02	19,03	10,57	6,4	0,00	0,0
2018-06-29 12:30	356	34	51	3,1	19,23	10,32	55,8	1023,52	-0,21	8,24	18,93	10,67	6,8	0,00	0,0
2018-06-29 13:00	345	34	52	5,2	19,23	10,62	55,8	1023,52	0,35	4,83	18,93	11,02	7,7	0,00	0,0
2018-06-29 13:30	270	34	54	1,4	19,23	10,42	55,8	1023,52	0,72	10,42	18,93	10,92	8,7	0,00	0,0
2018-06-29 14:00	318	34	57	3,3	19,23	10,82	55,8	1022,52	1,89	7,96	18,93	11,48	9,6	0,00	0,0
2018-06-29 14:30	335	34	54	1,4	19,23	11,52	55,8	1023,52	1,74	11,52	18,93	12,02	8,7	0,00	0,0
2018-06-29 15:00	316	34	52	1,8	19,13	11,12	55,8	1023,52	0,81	11,12	18,83	11,52	8,3	0,00	0,0
2018-06-29 15:30	303	34	52	3,0	19,13	10,82	55,8	1023,52	0,53	8,78	18,83	11,22	7,7	0,00	0,0
2018-06-29 16:00	313	34	51	2,0	19,13	11,12	55,8	1023,52	0,52	11,12	18,83	11,47	8,5	0,00	0,0
2018-06-29 16:30	301	34	56	6,4	19,13	10,12	55,8	1023,52	0,97	2,83	18,83	10,73	7,7	0,00	0,0
2018-06-29 17:00	356	34	55	2,2	19,13	11,02	55,8	1023,52	1,54	11,02	18,83	11,58	6,6	0,00	0,0
2018-06-29 17:30	318	34	59	2,2	19,13	10,42	55,8	1023,52	2,02	10,42	18,83	11,20	8,3	0,00	0,0

Datum	Vindrikt	Fukt inne	Fukt ute	Vindhast	Temp in	Temp ute	Nb. Mån	Tryck	Daggp	Kyleffekt	Vix inne	Vix ute	Vindby	Korr lufttryck	Nederb./dygn
	°	Rh%	Rh%	m/s	°C	°C	mm	Mbar	°C	°C	°C	°C	m/s		mm
2018-06-29 18:00	306	34	58	5,2	19,13	10,42	55,8	1023,52	1,77	4,58	18,83	11,14	8,1	0,00	0,0
2018-06-29 18:30	284	34	72	2,4	19,13	9,32	55,8	1023,52	3,93	8,02	18,83	10,90	8,9	0,00	0,0
2018-06-29 19:00	304	34	73	2,6	19,03	8,72	55,8	1023,52	3,56	7,39	18,73	10,36	7,5	0,00	0,0
2018-06-29 19:30	322	34	70	1,4	19,03	8,92	55,8	1023,52	3,13	8,92	18,73	10,36	7,1	0,00	0,0
2018-06-29 20:00	282	34	65	2,0	19,03	8,92	55,8	1023,52	2,04	8,92	18,73	10,05	8,1	0,00	0,0
2018-06-29 20:30	338	34	60	3,7	19,03	9,32	55,8	1023,52	1,24	5,38	18,73	10,15	6,4	0,00	0,0
2018-06-29 21:00	323	34	59	3,1	19,13	9,22	55,8	1023,52	0,90	7,04	18,83	9,99	7,1	0,00	0,0
2018-06-29 21:30	291	34	62	1,8	19,23	8,82	55,8	1023,52	1,25	8,82	18,93	9,77	7,1	0,00	0,0
2018-06-29 22:00	312	34	64	1,8	19,33	8,12	55,8	1023,52	1,05	8,12	19,03	9,19	4,9	0,00	0,0
2018-06-29 22:30	351	34	67	3,7	19,33	7,52	57,0	1023,52	1,15	3,28	19,03	8,77	7,1	1,20	1,2
2018-06-29 23:00	342	34	70	0,0	19,23	7,12	57,0	1024,52	1,41	7,12	18,93	8,56	5,4	1,20	1,2
2018-06-29 23:30	328	34	72	1,4	19,23	6,52	57,0	1024,52	1,24	6,52	18,93	8,09	6,4	0,00	1,2
2018-06-30 00:00	321	34	73	0,0	19,13	6,32	57,0	1024,52	1,25	6,32	18,83	7,96	4,7	0,00	0,0
2018-06-30 00:30	312	34	75	1,4	19,03	5,72	57,0	1024,52	1,07	5,72	18,73	7,50	3,9	0,00	0,0
2018-06-30 01:00	310	34	75	0,0	19,03	5,32	57,0	1024,52	0,68	5,32	18,73	7,10	3,3	0,00	0,0
2018-06-30 01:30	332	34	79	0,0	19,03	4,72	57,0	1024,52	0,85	4,72	18,73	6,78	3,9	0,00	0,0
2018-06-30 02:00	326	34	83	0,0	18,93	4,02	57,0	1024,52	0,88	4,02	18,63	6,37	2,4	0,00	0,0
2018-06-30 02:30	312	34	85	0,0	18,93	3,72	57,0	1024,52	0,93	3,72	18,63	6,22	2,4	0,00	0,0
2018-06-30 03:00	331	34	87	0,0	18,93	3,42	57,0	1025,52	0,97	3,42	18,63	6,07	2,4	0,00	0,0
2018-06-30 03:30	327	34	86	0,0	18,83	3,02	57,0	1025,52	0,41	3,02	18,53	5,60	2,0	0,00	0,0
2018-06-30 04:00	323	34	89	0,0	18,83	3,12	57,0	1025,52	1,00	3,12	18,53	5,93	3,0	0,00	0,0
2018-06-30 04:30	248	34	88	0,0	18,73	3,72	57,0	1025,52	1,43	3,72	18,43	6,45	1,4	0,00	0,0
2018-06-30 05:00	319	34	81	2,2	18,73	5,02	57,0	1025,52	1,50	5,02	18,43	7,22	2,2	0,00	0,0
2018-06-30 05:30	292	34	80	0,0	18,73	4,92	57,0	1025,52	1,23	4,92	18,43	7,05	1,8	0,00	0,0
2018-06-30 06:00	301	34	80	0,0	18,73	5,62	57,0	1025,52	1,91	5,62	18,43	7,75	1,6	0,00	0,0
2018-06-30 06:30	307	34	73	0,0	18,83	7,52	57,0	1025,52	2,40	7,52	18,53	9,16	2,4	0,00	0,0
2018-06-30 07:00	309	34	68	0,0	19,43	8,42	57,0	1025,52	2,22	8,42	19,13	9,74	2,6	0,00	0,0
2018-06-30 07:30	11	33	65	0,0	19,73	9,02	57,0	1025,52	2,13	9,02	19,40	10,15	3,3	0,00	0,0
2018-06-30 08:00	342	33	58	2,6	19,83	9,52	57,0	1025,52	0,93	8,24	19,50	10,24	3,5	0,00	0,0
2018-06-30 08:30	324	33	59	1,8	19,73	9,52	57,0	1025,52	1,18	9,52	19,40	10,30	4,3	0,00	0,0
2018-06-30 09:00	326	33	55	1,6	19,73	9,82	57,0	1025,52	0,43	9,82	19,40	10,37	4,3	0,00	0,0
2018-06-30 09:30	333	33	52	2,4	19,63	10,42	57,0	1025,52	0,17	9,19	19,30	10,82	4,1	0,00	0,0
2018-06-30 10:00	291	33	54	0,0	19,63	11,52	57,0	1025,52	1,74	11,52	19,30	12,02	3,7	0,00	0,0
2018-06-30 10:30	314	33	55	2,2	19,53	11,72	57,0	1025,52	2,19	11,72	19,20	12,28	3,0	0,00	0,0
2018-06-30 11:00	322	34	52	0,0	19,53	12,62	57,0	1025,52	2,19	12,62	19,23	13,02	3,3	0,00	0,0
2018-06-30 11:30	126	34	53	1,2	19,43	13,23	57,0	1025,52	3,03	13,23	19,13	13,67	3,0	0,00	0,0
2018-06-30 12:00	81	34	51	0,0	19,33	13,83	57,0	1025,52	3,00	13,83	19,03	14,17	3,3	0,00	0,0
2018-06-30 12:30	344	34	50	1,4	19,33	14,53	57,0	1025,52	3,35	14,53	19,03	14,82	2,0	0,00	0,0
2018-06-30 13:00	322	34	49	0,0	19,23	14,93	57,0	1024,52	3,41	14,93	18,93	15,17	4,1	0,00	0,0
2018-06-30 13:30	356	34	48	0,0	19,23	15,23	57,0	1024,52	3,37	15,23	18,93	15,42	3,3	0,00	0,0
2018-06-30 14:00	321	34	45	0,0	19,23	15,83	57,0	1024,52	2,94	15,83	18,93	15,88	6,9	0,00	0,0
2018-06-30 14:30	288	34	40	2,6	19,33	15,83	57,0	1024,52	1,16	14,89	19,03	15,66	3,9	0,00	0,0
2018-06-30 15:00	312	34	37	0,0	19,33	16,63	57,0	1024,52	0,70	16,63	19,03	16,33	5,0	0,00	0,0
2018-06-30 15:30	252	34	40	0,0	19,43	16,73	57,0	1024,52	1,96	16,73	19,13	16,56	4,5	0,00	0,0
2018-06-30 16:00	315	34	39	0,0	19,43	16,93	57,0	1024,52	1,76	16,93	19,13	16,72	4,5	0,00	0,0
2018-06-30 16:30	72	34	41	0,0	19,43	17,83	57,0	1024,52	3,32	17,83	19,13	17,70	3,0	0,00	0,0

Datum	Vindrikt °	Fukt inne Rh%	Fukt ute Rh%	Vindhast m/s	Temp in °C	Temp ute °C	Nb. Mån mm	Tryck Mbar	Daggp °C	Kyleffekt °C	Vix inne °C	Vix ute °C	Vindby m/s	Korr lufttryck	Nederb./dygn mm
2018-06-30 17:00	322	34	39	1,2	19,43	17,63	57,0	1024,52	2,38	17,63	19,13	17,42	4,1	0,00	0,0
2018-06-30 17:30	117	34	39	0,0	19,43	18,33	57,0	1024,52	3,00	18,33	19,13	18,12	2,8	0,00	0,0
2018-06-30 18:00	317	34	39	0,0	19,33	17,33	57,0	1024,52	2,11	17,33	19,03	17,12	3,9	0,00	0,0
2018-06-30 18:30	328	34	37	0,0	19,33	18,53	57,0	1024,52	2,37	18,53	19,03	18,23	2,6	0,00	0,0
2018-06-30 19:00	48	34	37	0,0	19,33	18,33	57,0	1024,52	2,20	18,33	19,03	18,03	2,6	0,00	0,0
2018-06-30 19:30	334	34	37	0,0	19,33	18,83	57,0	1024,52	2,64	18,83	19,03	18,53	4,1	0,00	0,0
2018-06-30 20:00	341	34	37	1,4	19,33	18,33	57,0	1024,52	2,20	18,33	19,03	18,03	2,0	0,00	0,0
2018-06-30 20:30	25	34	37	1,2	19,33	19,03	57,0	1024,52	2,81	19,03	19,03	18,73	1,8	0,00	0,0
2018-06-30 21:00	344	34	37	0,0	19,33	19,23	57,0	1024,52	2,99	19,23	19,03	18,93	2,0	0,00	0,0
2018-06-30 21:30	356	34	38	0,0	19,33	18,63	57,0	1024,52	2,87	18,63	19,03	18,37	0,0	0,00	0,0
2018-06-30 22:00	58	34	41	0,0	19,33	16,83	57,0	1025,52	2,43	16,83	19,03	16,70	0,0	0,00	0,0
2018-06-30 22:30	59	34	47	0,0	19,33	15,13	57,0	1025,52	2,96	15,13	19,03	15,27	0,0	0,00	0,0
2018-06-30 23:00	60	34	50	0,0	19,33	13,73	57,0	1025,52	2,62	13,73	19,03	14,02	0,0	0,00	0,0
2018-06-30 23:30	60	34	55	0,0	19,33	12,32	57,0	1025,52	2,75	12,32	19,03	12,88	0,0	0,00	0,0
2018-07-01 00:00	60	34	57	0,0	19,33	11,42	57,0	1026,52	2,44	11,42	19,03	12,08	0,0	0,00	0,0
Medelvärde Månad	265	33	64	1,3	19,13	11,42		1013,03	3,59	10,76	18,81	12,60	4,2		0,0
Min	0	32	25	0,0	18,03	1,22		995,50	-5,75	-4,37	17,73	2,92	0,0		0,0
Max	356	34	100	8,3	20,23	24,13	57,0	1028,52	13,17	24,13	19,94	23,76	17,6		