

### Medeltemperaturer / Max / Min

● Kyleff med °C  
 ● Dygns med °C  
 ▲ Temp Max  
 ● Temp Min  
 — Temperatur

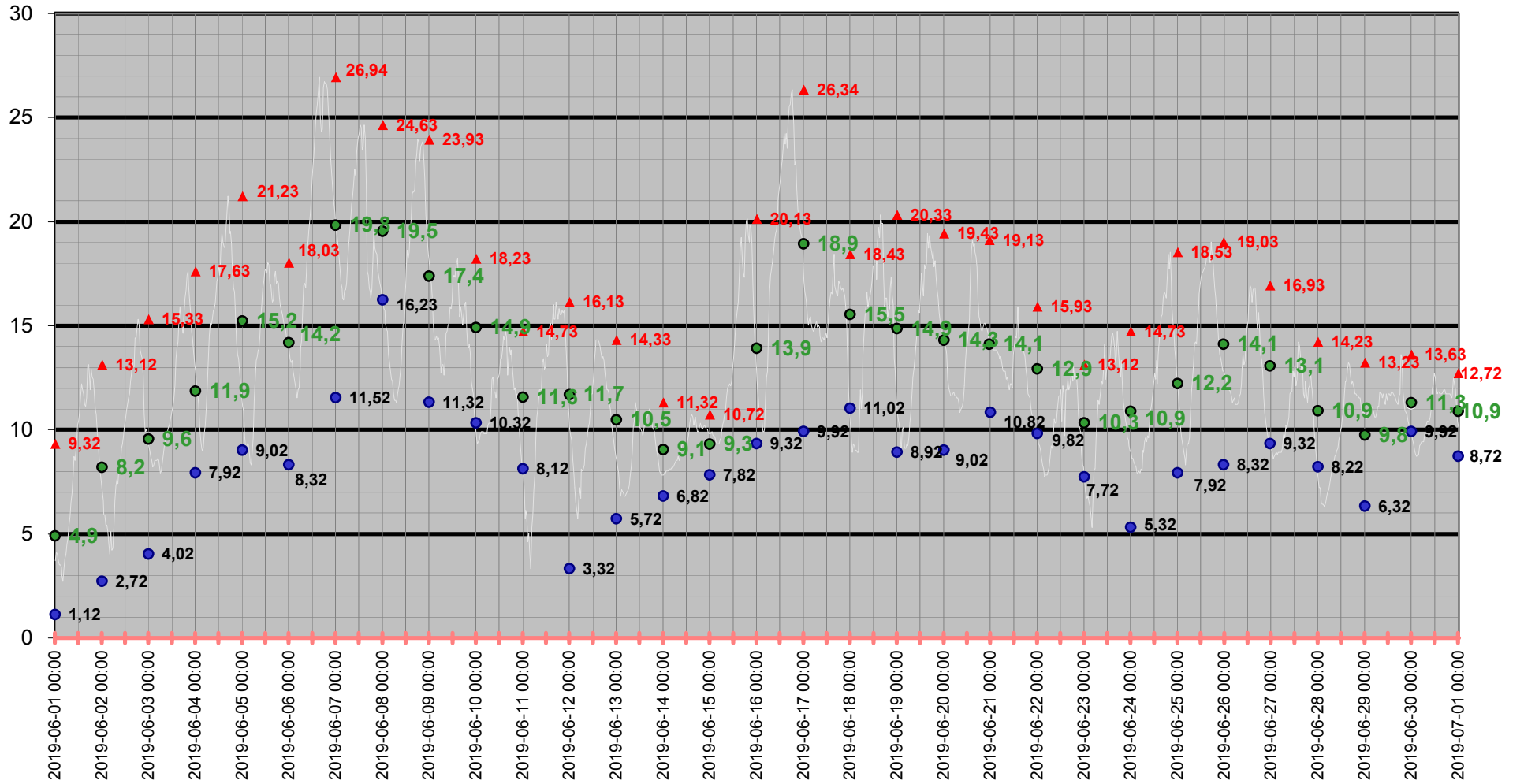

# Medeltemperatur

□ Kyleff med °C ● Dygns med °C — Temperatur °C — Kyleffekt °C

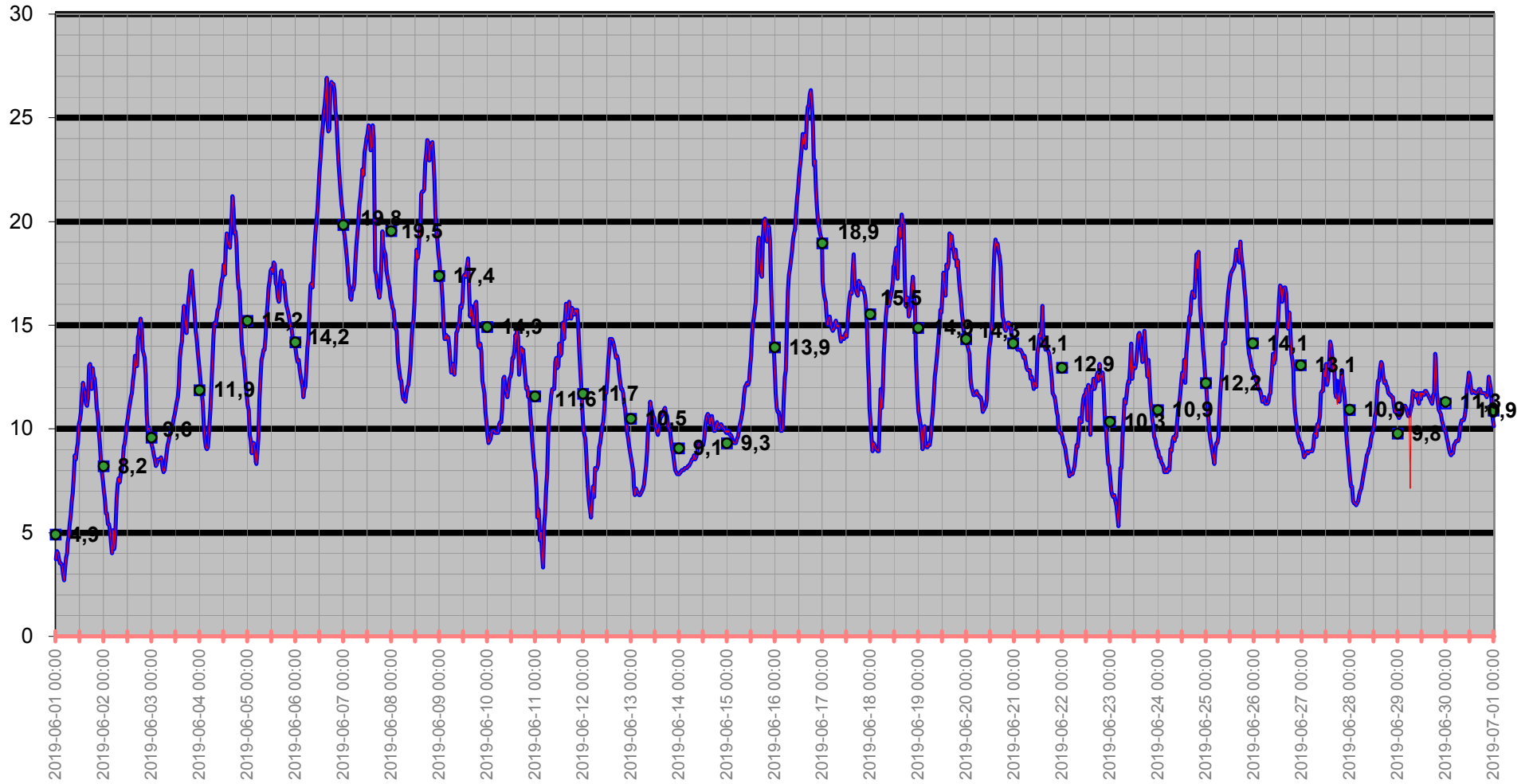

# Temperatur/Vindby

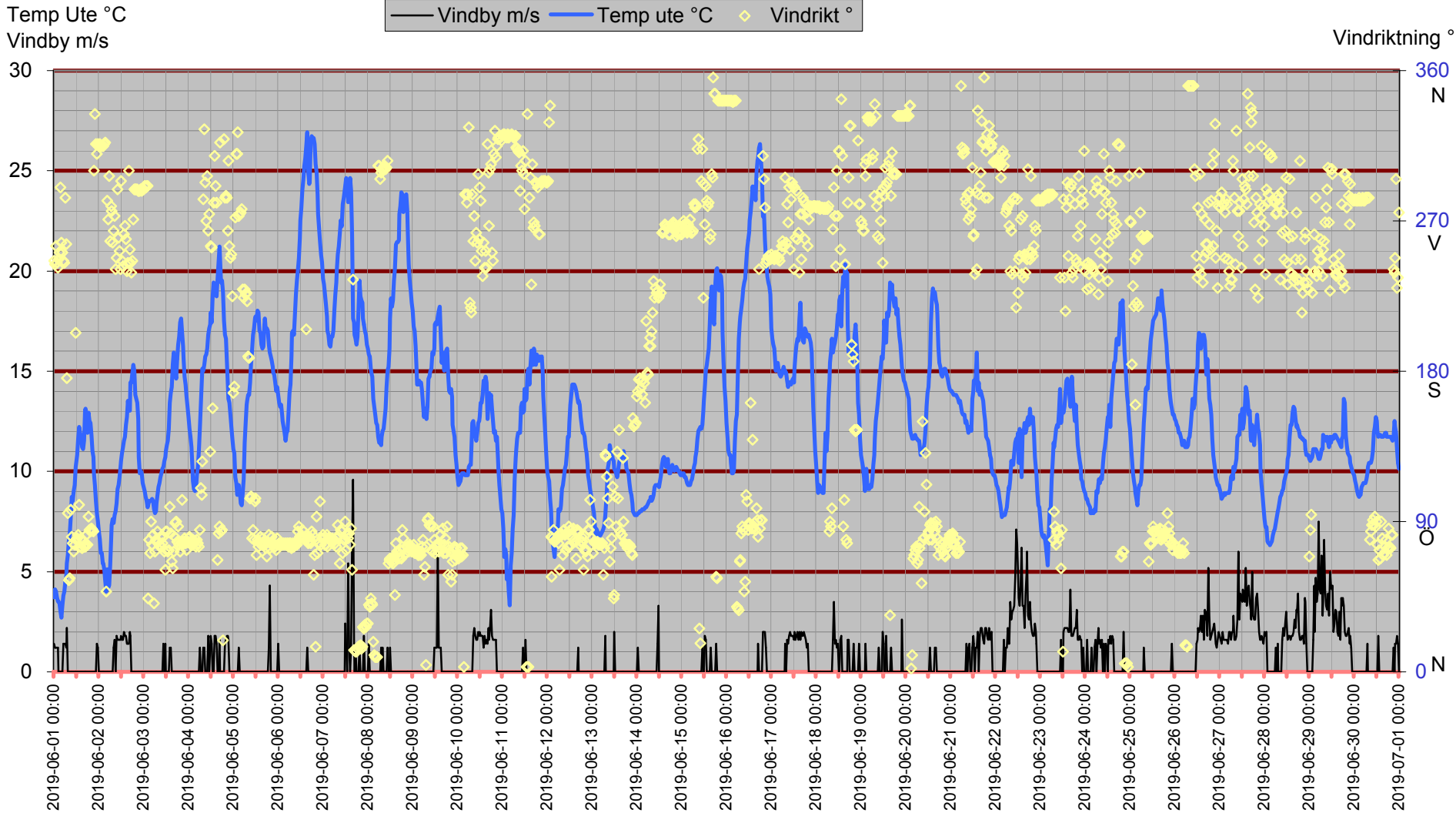

# Inne

Temp inne °C

Vindby m/s

Temp in °C Vindby m/s Temp ute °C Fukt inne Rh%

Rh % inne

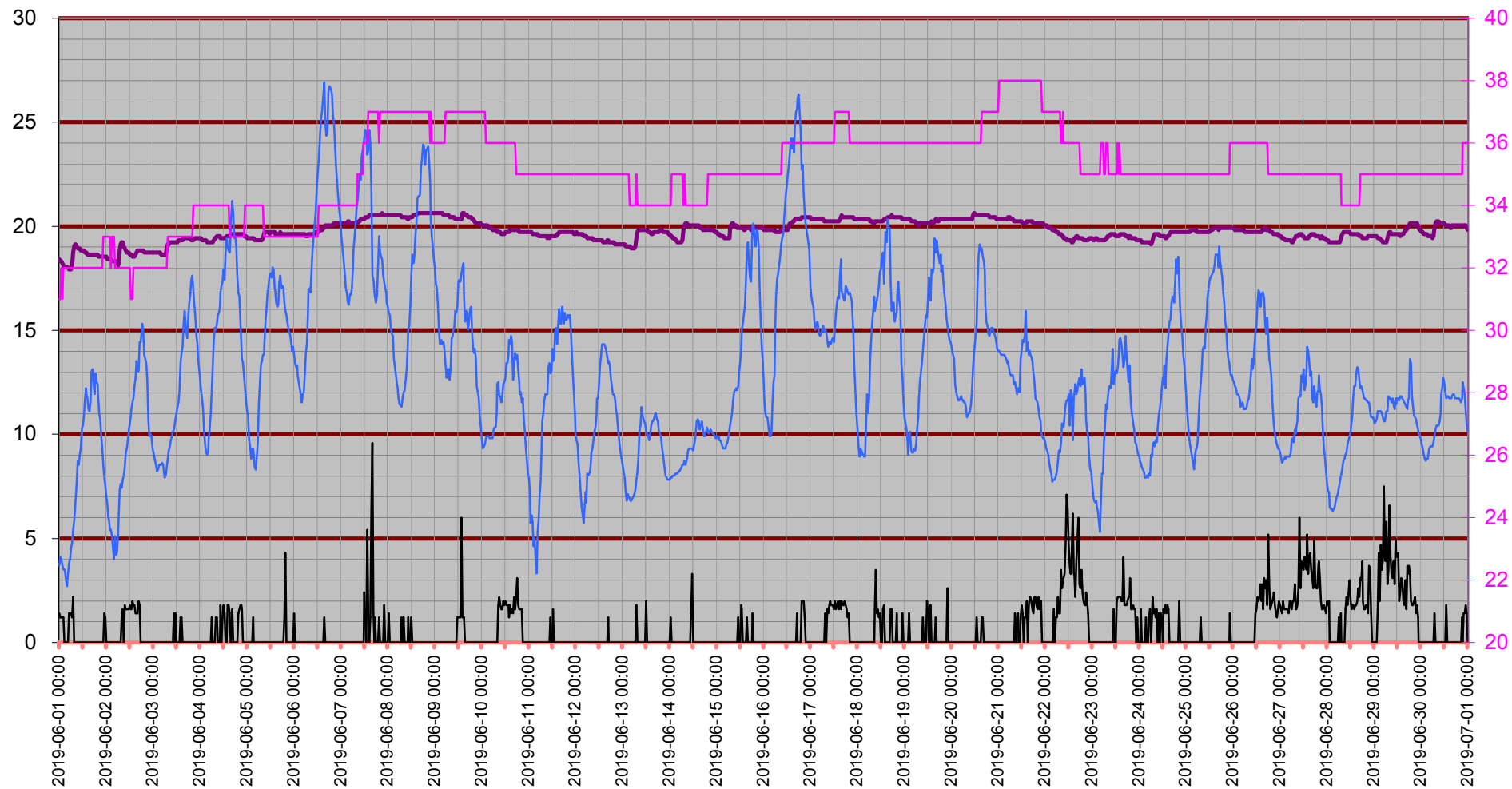

# Temperatur inne

Temp in °C

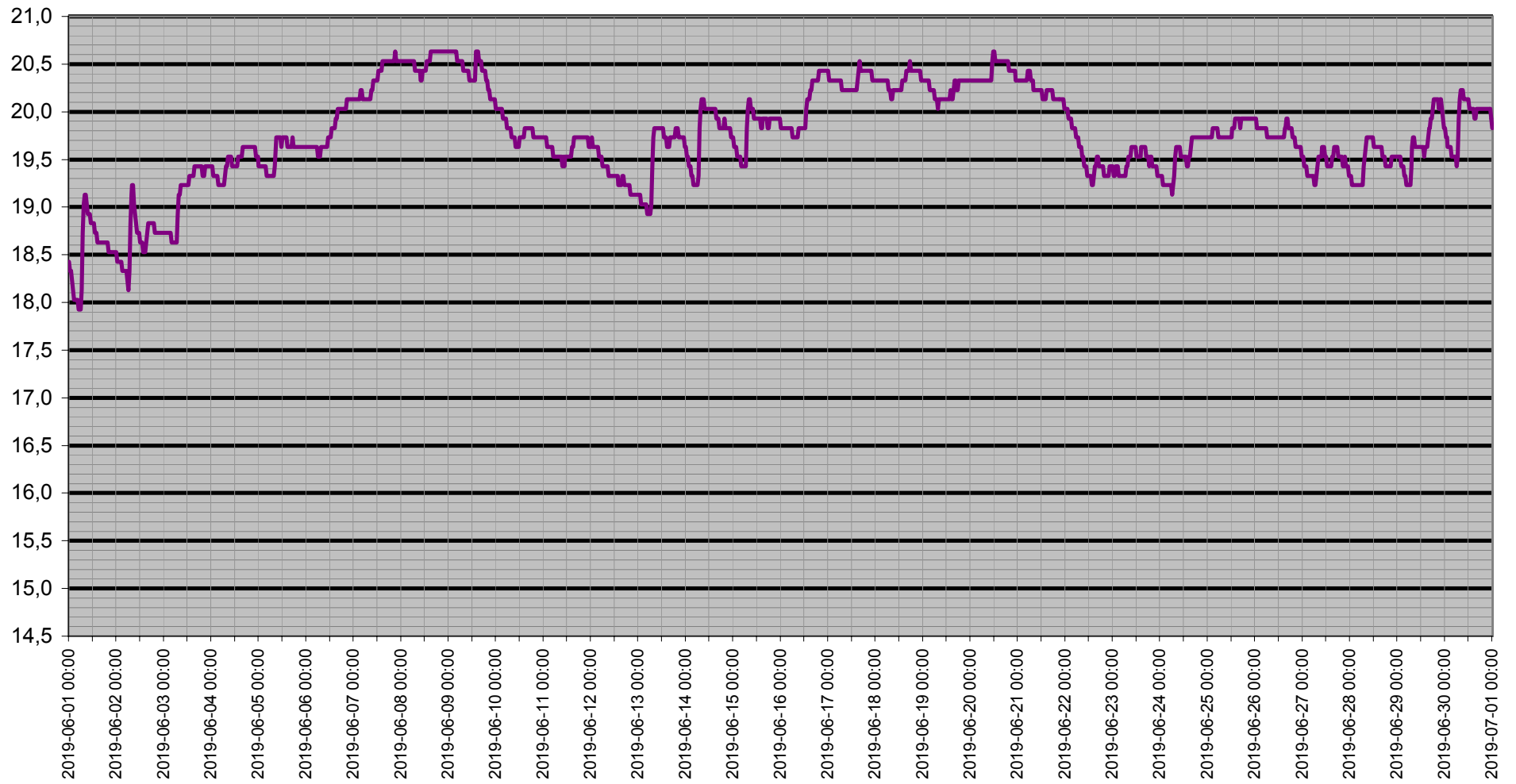

# Dagpunkt/Temperatur

Vindhast m/s    Daggp °C    Temp ute °C    Fukt ute Rh%

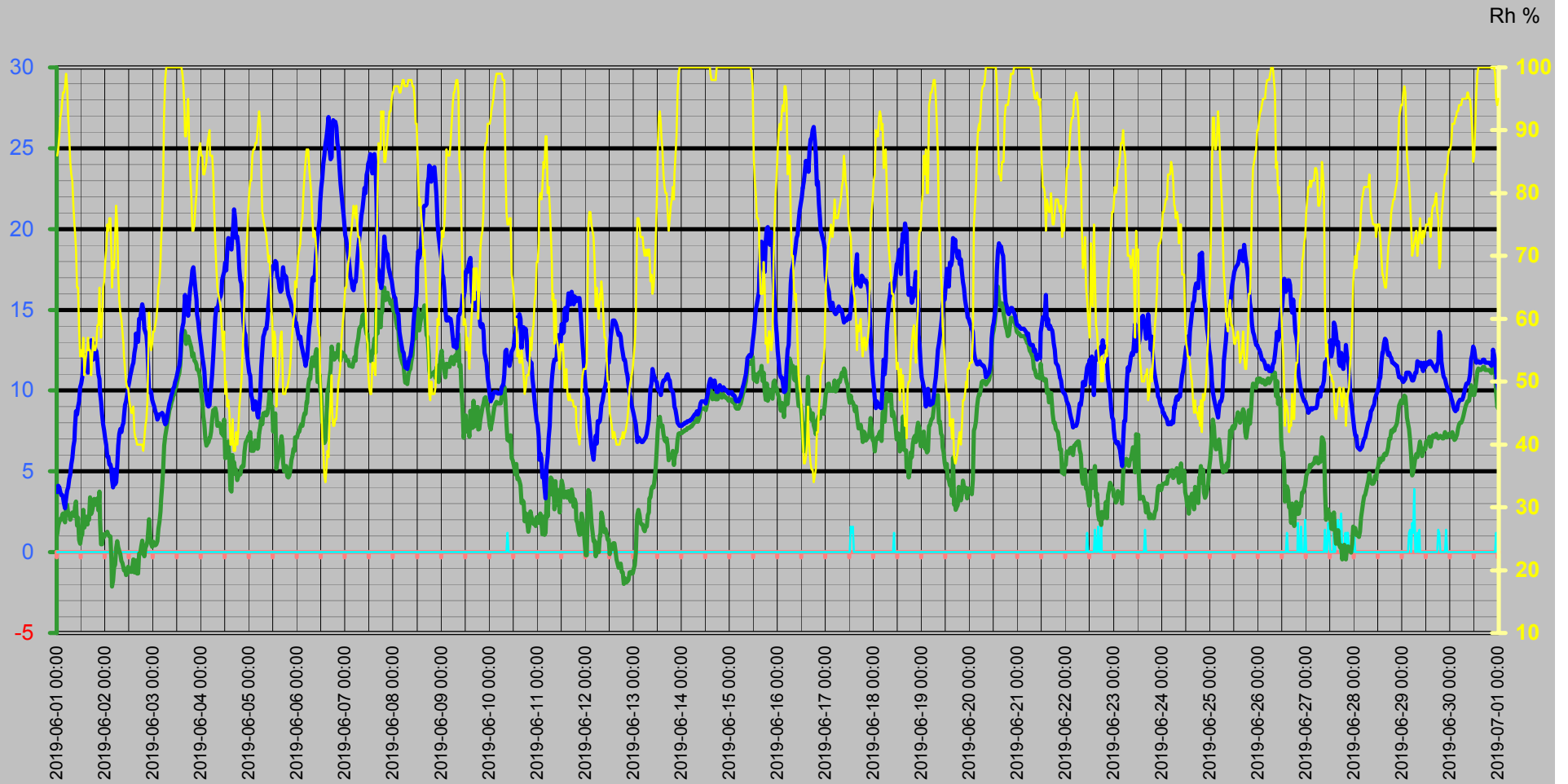

# Vinddata

Vindhastighet m/s  
Vindby m/s

Vindhast m/s — Vindby m/s ◊ Vindrikt ° — Fukt ute Rh%

Vindriktning °  
Rh %

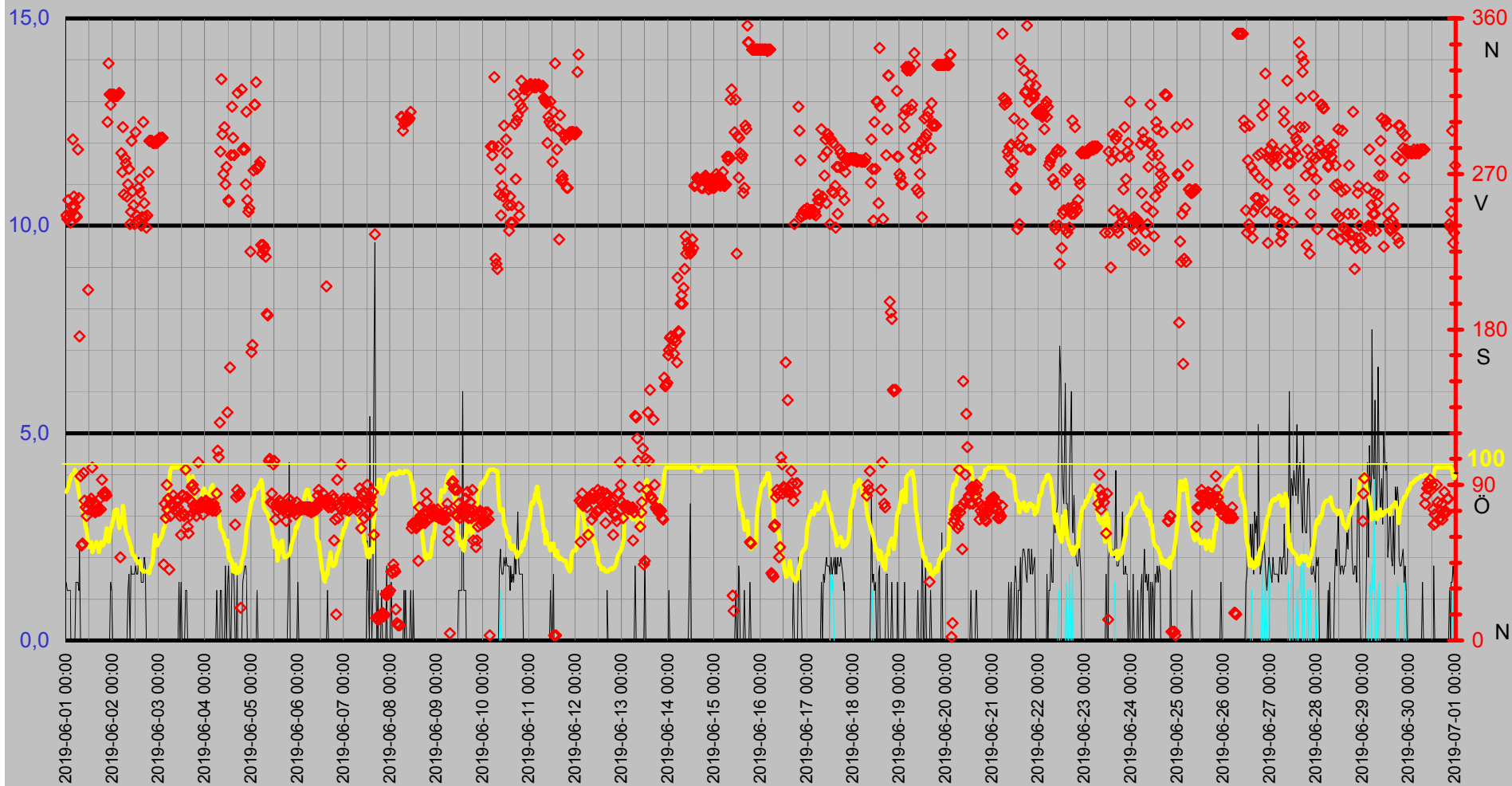

# Luftfukt Kyleffekt Temp Vind Medeltemperatur

Temp °C  
Vind m/s

● Dygns med °C    Vindhast m/s    Kyleffekt °C    Temp ute °C    Fukt ute Rh%

Rh %

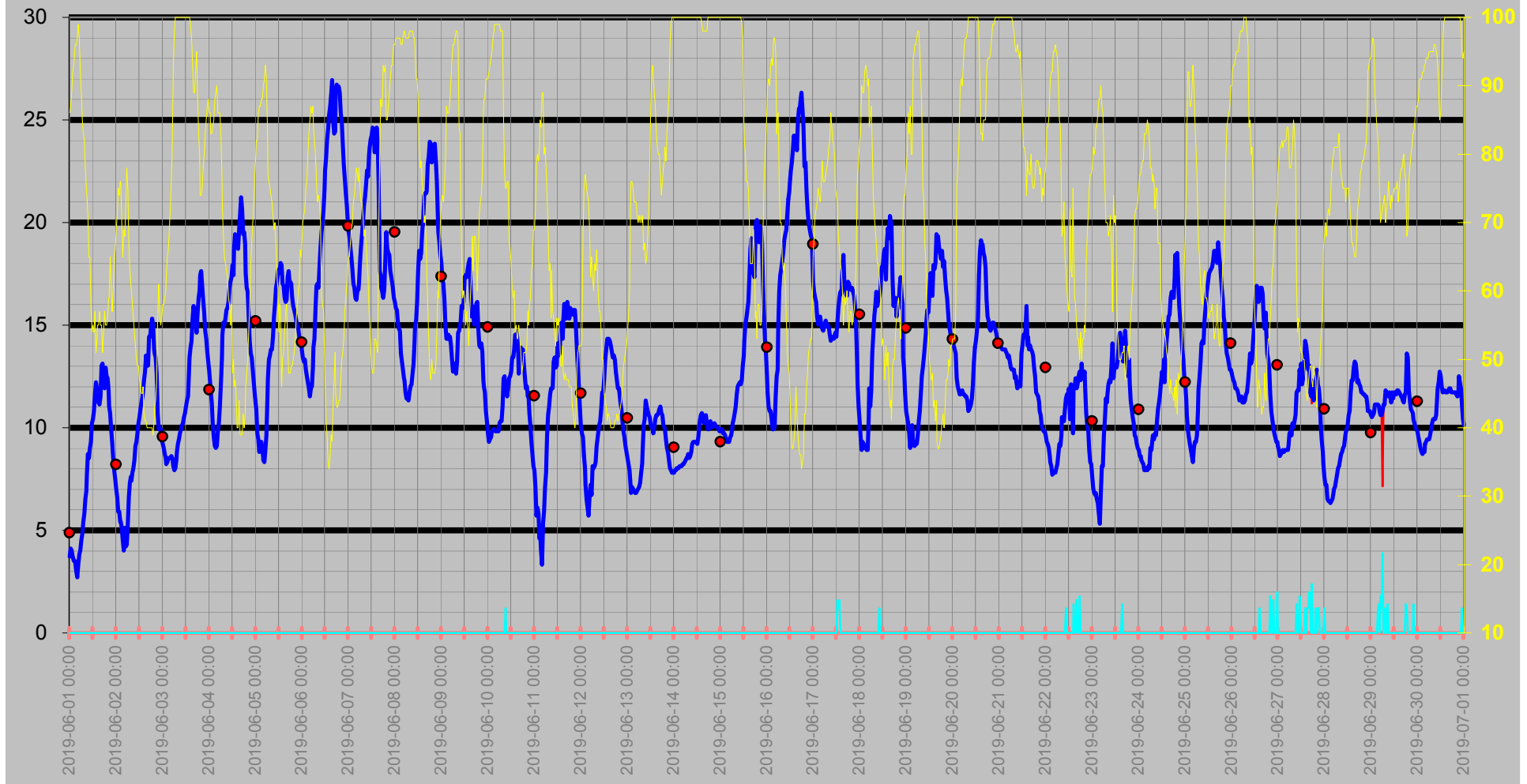



# Nederbörd

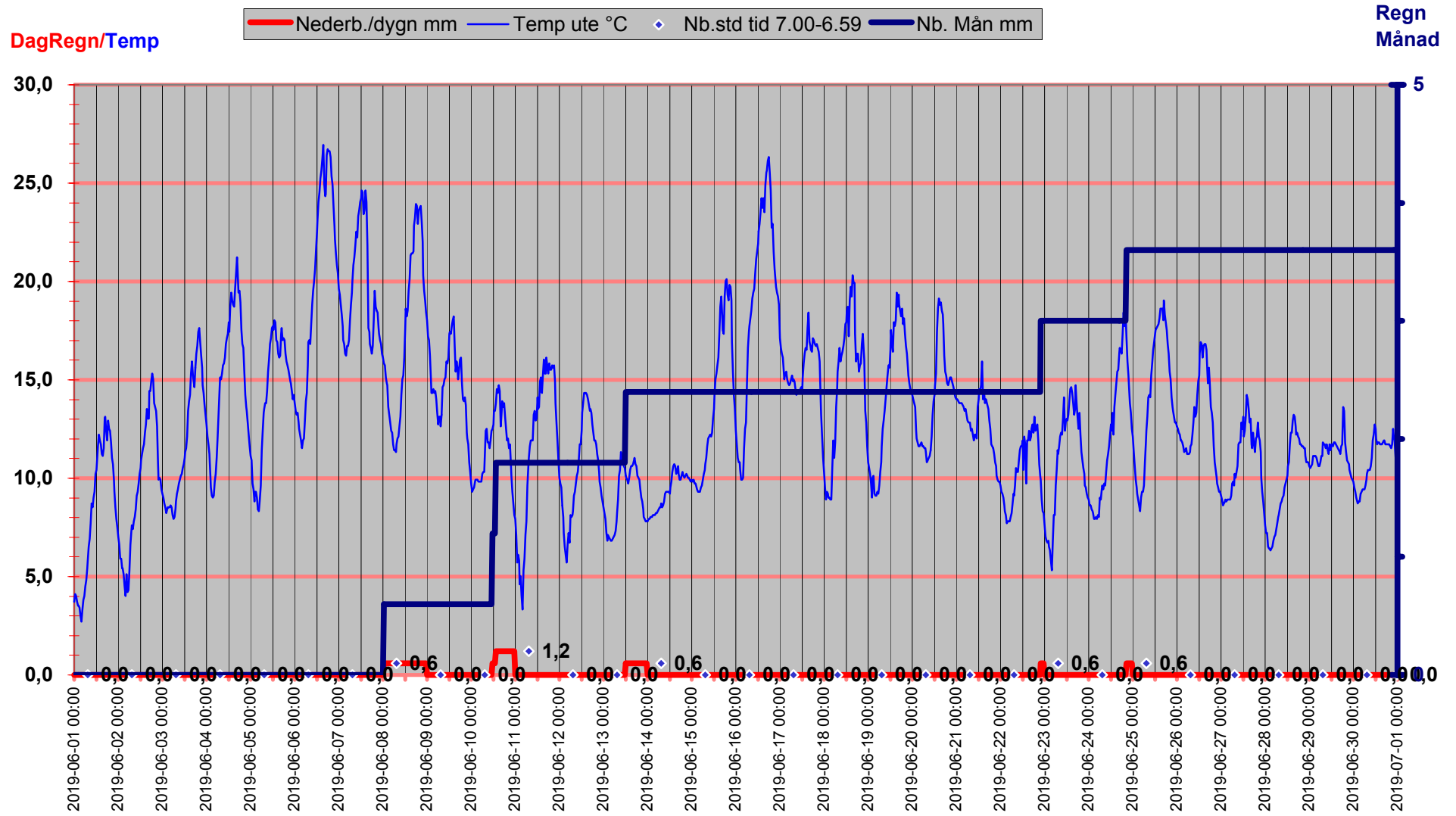

# Luftryck/Nederbörd

◆ Luftryck mbar    ▬ Nederb./dygn mm    △ Nb.std tid 7.00-6.59

Luftryck

Nederbör

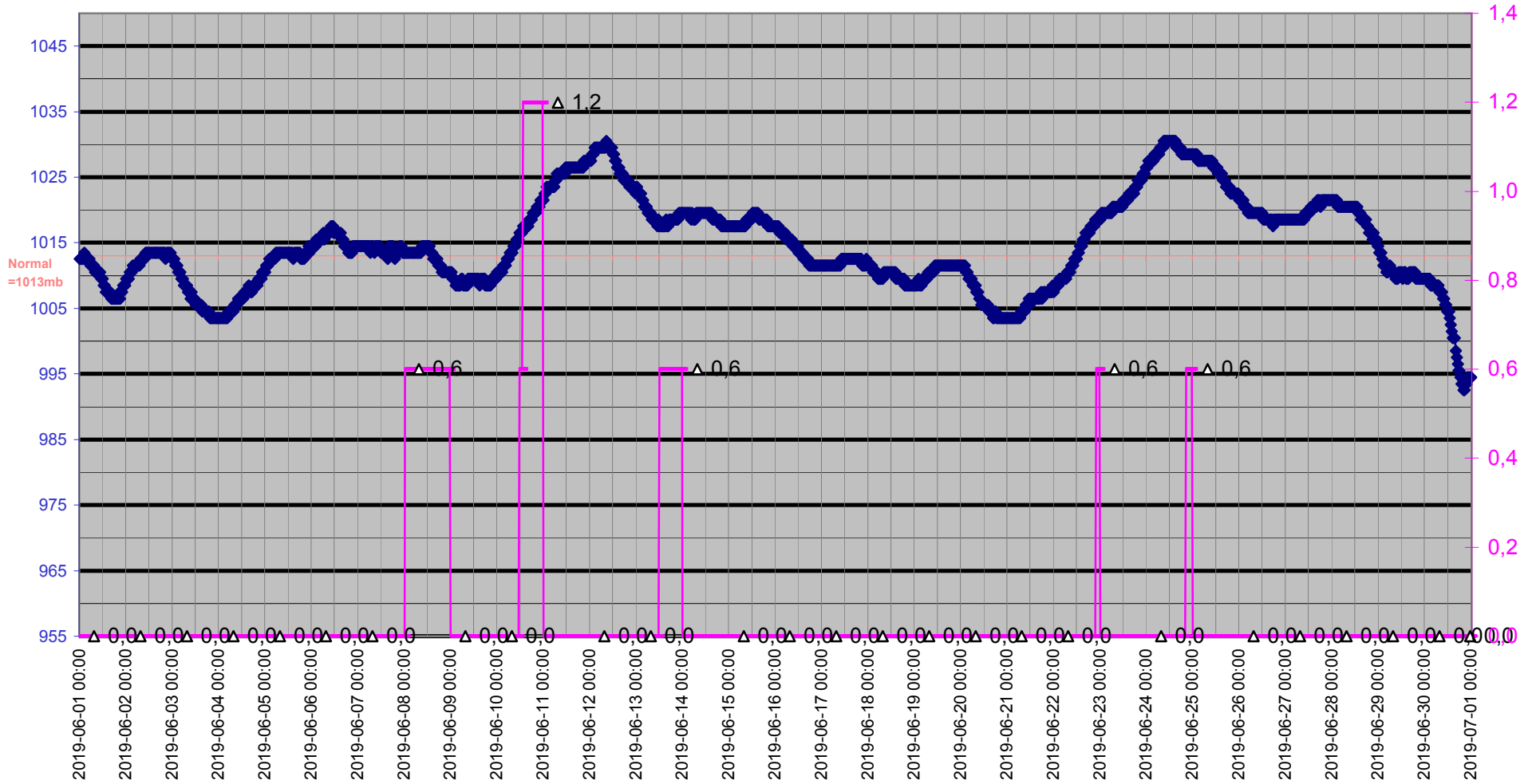

# Grund

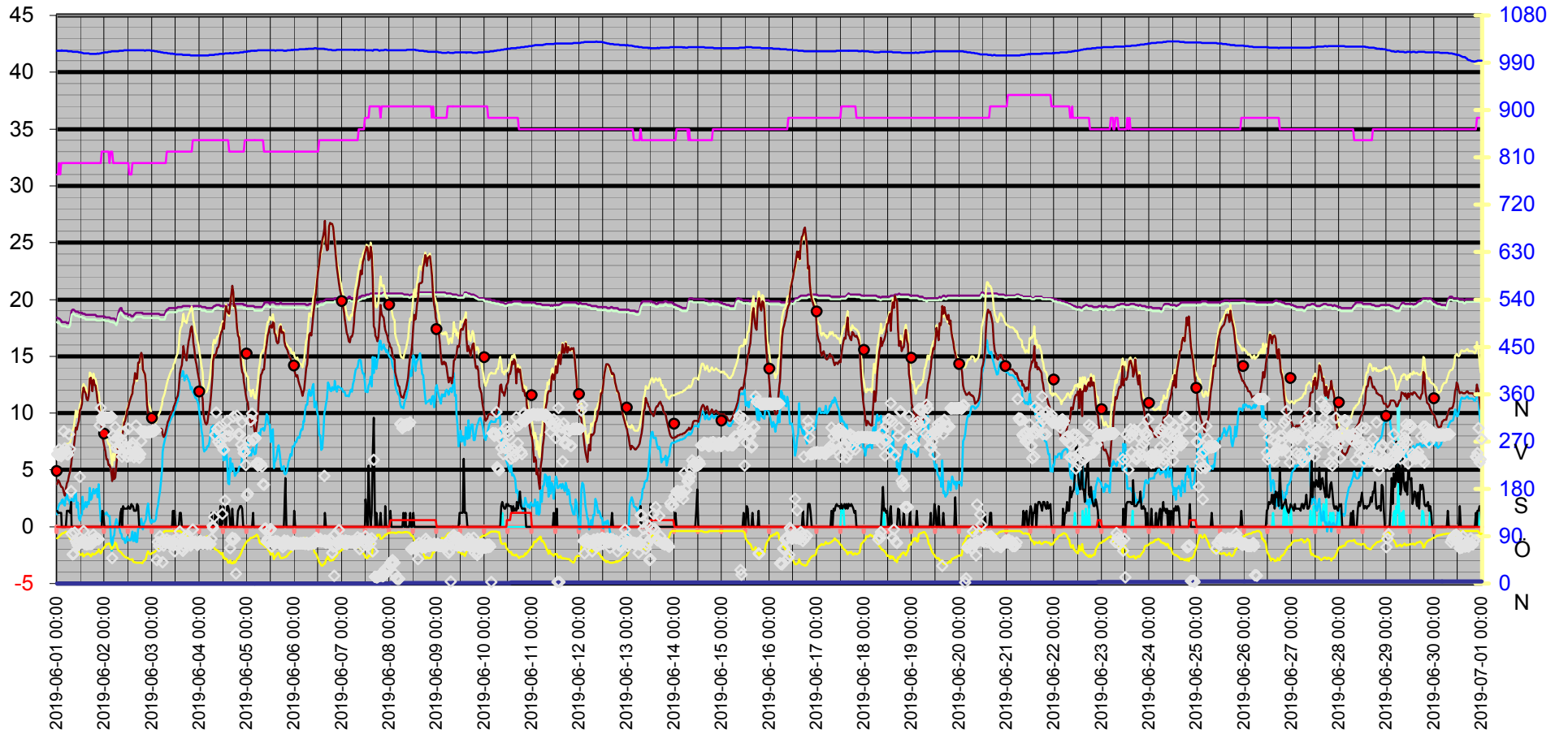
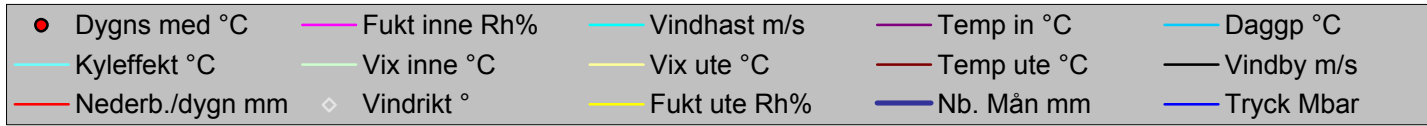

Datum	Vindrikt °	Fukt inne Rh%	Fukt ute Rh%	Vindhast m/s	Temp in °C	Temp ute °C	Nb. Mån mm	Tryck Mbar	Daggp °C	Kyleffekt °C	Vix inne °C	Vix ute °C	Vindby m/s	Korr lufttryck	Nederb./dygn mm
2019-06-01 00:00	246	31	86	0,0	18,43	3,72	0,0	1012,51	1,10	3,72	18,02	6,30	1,4	0,00	0,0
2019-06-01 00:30	244	31	87	0,0	18,33	4,12	0,0	1012,51	1,66	4,12	17,92	6,77	1,2	0,00	0,0
2019-06-01 01:00	255	32	89	0,0	18,33	4,02	0,0	1012,51	1,89	4,02	17,95	6,83	1,2	0,00	0,0
2019-06-01 01:30	245	31	92	0,0	18,23	3,72	0,0	1012,51	2,07	3,72	17,82	6,77	1,2	0,00	0,0
2019-06-01 02:00	242	32	93	0,0	18,13	3,52	0,0	1012,51	2,03	3,52	17,75	6,65	1,2	0,00	0,0
2019-06-01 02:30	247	32	95	0,0	18,03	3,52	0,0	1013,51	2,34	3,52	17,65	6,82	0,0	0,00	0,0
2019-06-01 03:00	251	32	96	0,0	18,03	3,42	0,0	1012,51	2,39	3,42	17,65	6,80	0,0	0,00	0,0
2019-06-01 03:30	290	32	96	0,0	18,03	3,02	0,0	1012,51	2,00	3,02	17,65	6,40	0,0	0,00	0,0
2019-06-01 04:00	257	32	97	0,0	18,03	2,72	0,0	1012,51	1,85	2,72	17,65	6,19	0,0	0,00	0,0
2019-06-01 04:30	251	32	99	0,0	18,03	3,32	0,0	1012,51	2,74	3,32	17,65	6,96	0,0	0,00	0,0
2019-06-01 05:00	246	32	97	0,0	17,93	3,82	0,0	1012,51	2,94	3,82	17,55	7,29	1,4	0,00	0,0
2019-06-01 05:30	245	32	92	0,0	17,93	4,02	0,0	1011,51	2,37	4,02	17,55	7,07	1,4	0,00	0,0
2019-06-01 06:00	284	32	89	0,0	17,93	4,52	0,0	1011,51	2,38	4,52	17,55	7,33	1,4	0,00	0,0
2019-06-01 06:30	256	32	85	0,0	18,13	4,82	0,0	1011,51	2,01	4,82	17,75	7,32	1,2	0,00	0,0
2019-06-01 07:00	176	32	83	0,0	18,73	5,42	0,0	1011,51	2,25	5,42	18,36	7,77	2,2	0,00	0,0
2019-06-01 07:30	95	32	82	0,0	19,03	5,82	0,0	1011,51	2,46	5,82	18,66	8,10	0,0	0,00	0,0
2019-06-01 08:00	55	32	78	0,0	19,13	6,52	0,0	1010,51	2,41	6,52	18,76	8,51	0,0	0,00	0,0
2019-06-01 08:30	56	32	75	0,0	19,13	6,92	0,0	1010,51	2,22	6,92	18,76	8,70	0,0	0,00	0,0
2019-06-01 09:00	97	32	74	0,0	19,03	7,72	0,0	1010,51	2,80	7,72	18,66	9,43	0,0	0,00	0,0
2019-06-01 09:30	81	32	71	0,0	18,93	8,72	0,0	1010,51	3,15	8,72	18,56	10,23	0,0	0,00	0,0
2019-06-01 10:00	77	32	65	0,0	18,93	8,52	0,0	1010,51	1,66	8,52	18,56	9,65	0,0	0,00	0,0
2019-06-01 10:30	72	32	65	0,0	18,93	9,02	0,0	1010,51	2,13	9,02	18,56	10,15	0,0	0,00	0,0
2019-06-01 11:00	76	32	58	0,0	18,83	9,32	0,0	1009,51	0,74	9,32	18,46	10,04	0,0	0,00	0,0
2019-06-01 11:30	203	32	54	0,0	18,83	10,22	0,0	1009,51	0,53	10,22	18,46	10,72	0,0	0,00	0,0
2019-06-01 12:00	79	32	55	0,0	18,83	10,42	0,0	1009,51	0,99	10,42	18,46	10,97	0,0	0,00	0,0
2019-06-01 12:30	80	32	54	0,0	18,83	10,82	0,0	1008,51	1,09	10,82	18,46	11,32	0,0	0,00	0,0
2019-06-01 13:00	82	32	57	0,0	18,73	11,62	0,0	1008,51	2,63	11,62	18,36	12,28	0,0	0,00	0,0
2019-06-01 13:30	100	32	51	0,0	18,73	12,22	0,0	1007,51	1,53	12,22	18,36	12,57	0,0	0,00	0,0
2019-06-01 14:00	75	32	53	0,0	18,73	11,92	0,0	1007,51	1,83	11,92	18,36	12,37	0,0	0,00	0,0
2019-06-01 14:30	80	32	55	0,0	18,63	11,72	0,0	1007,51	2,19	11,72	18,26	12,28	0,0	0,00	0,0
2019-06-01 15:00	74	32	55	0,0	18,63	11,22	0,0	1007,51	1,73	11,22	18,26	11,78	0,0	0,00	0,0
2019-06-01 15:30	78	32	57	0,0	18,63	11,12	0,0	1007,51	2,17	11,12	18,26	11,78	0,0	0,00	0,0
2019-06-01 16:00	75	32	55	0,0	18,63	11,52	0,0	1007,51	2,01	11,52	18,26	12,08	0,0	0,00	0,0
2019-06-01 16:30	76	32	55	0,0	18,63	13,02	0,0	1006,51	3,40	13,02	18,26	13,58	0,0	0,00	0,0
2019-06-01 17:00	75	32	51	0,0	18,63	13,12	0,0	1006,51	2,36	13,12	18,26	13,47	0,0	0,00	0,0
2019-06-01 17:30	82	32	54	0,0	18,63	12,42	0,0	1006,51	2,57	12,42	18,26	12,92	0,0	0,00	0,0
2019-06-01 18:00	76	32	57	0,0	18,63	11,92	0,0	1006,51	2,91	11,92	18,26	12,59	0,0	0,00	0,0
2019-06-01 18:30	93	32	55	0,0	18,63	12,92	0,0	1006,51	3,31	12,92	18,26	13,48	0,0	0,00	0,0
2019-06-01 19:00	85	32	55	0,0	18,63	12,52	0,0	1006,51	2,93	12,52	18,26	13,08	0,0	0,00	0,0
2019-06-01 19:30	84	32	56	0,0	18,63	12,42	0,0	1006,51	3,11	12,42	18,26	13,03	0,0	0,00	0,0
2019-06-01 20:00	86	32	59	0,0	18,53	11,82	0,0	1006,51	3,33	11,82	18,15	12,60	0,0	0,00	0,0
2019-06-01 20:30	85	32	59	0,0	18,53	11,02	0,0	1007,51	2,58	11,02	18,15	11,80	0,0	0,00	0,0
2019-06-01 21:00	84	32	65	0,0	18,53	10,72	0,0	1006,51	3,74	10,72	18,15	11,85	0,0	0,00	0,0
2019-06-01 21:30	300	32	61	0,0	18,53	9,92	0,0	1007,51	2,04	9,92	18,15	10,81	0,0	0,00	0,0
2019-06-01 22:00	334	32	57	0,0	18,53	9,32	0,0	1007,51	0,49	9,32	18,15	9,98	0,0	0,00	0,0
2019-06-01 22:30	316	33	60	0,0	18,53	8,52	0,0	1008,51	0,49	8,52	18,19	9,35	0,0	0,00	0,0

Datum	Vindrikt °	Fukt inne Rh%	Fukt ute Rh%	Vindhast m/s	Temp in °C	Temp ute °C	Nb. Mån mm	Tryck Mbar	Dagpp °C	Kyleffekt °C	Vix inne °C	Vix ute °C	Vindby m/s	Korr lufttryck	Nederb./dygn mm
2019-06-01 23:00	310	33	65	0,0	18,53	7,92	0,0	1008,51	1,09	7,92	18,19	9,05	1,4	0,00	0,0
2019-06-01 23:30	316	33	66	0,0	18,53	7,52	0,0	1008,51	0,93	7,52	18,19	8,71	1,2	0,00	0,0
2019-06-02 00:00	315	33	69	0,0	18,53	7,02	0,0	1009,51	1,10	7,02	18,19	8,40	0,0	0,00	0,0
2019-06-02 00:30	316	33	71	0,0	18,43	6,62	0,0	1009,51	1,14	6,62	18,09	8,13	0,0	0,00	0,0
2019-06-02 01:00	315	33	75	0,0	18,43	5,92	0,0	1009,51	1,26	5,92	18,09	7,70	0,0	0,00	0,0
2019-06-02 01:30	315	33	74	0,0	18,43	5,92	0,0	1009,51	1,06	5,92	18,09	7,63	0,0	0,00	0,0
2019-06-02 02:00	315	33	76	0,0	18,43	5,42	0,0	1010,51	0,97	5,42	18,09	7,27	0,0	0,00	0,0
2019-06-02 02:30	315	32	76	0,0	18,43	5,42	0,0	1010,51	0,97	5,42	18,05	7,27	0,0	0,00	0,0
2019-06-02 03:00	316	33	70	0,0	18,33	5,12	0,0	1010,51	-0,50	5,12	17,99	6,56	0,0	0,00	0,0
2019-06-02 03:30	317	33	65	0,0	18,33	4,52	0,0	1011,51	-2,13	4,52	17,99	5,65	0,0	0,00	0,0
2019-06-02 04:00	48	33	69	0,0	18,33	4,02	0,0	1011,51	-1,76	4,02	17,99	5,40	0,0	0,00	0,0
2019-06-02 04:30	282	32	68	0,0	18,33	5,12	0,0	1011,51	-0,92	5,12	17,95	6,43	0,0	0,00	0,0
2019-06-02 05:00	271	32	73	0,0	18,33	4,22	0,0	1011,51	-0,77	4,22	17,95	5,86	0,0	0,00	0,0
2019-06-02 05:30	297	32	78	0,0	18,23	4,32	0,0	1011,51	0,28	4,32	17,85	6,30	0,0	0,00	0,0
2019-06-02 06:00	258	32	75	0,0	18,13	5,32	0,0	1011,51	0,68	5,32	17,75	7,10	0,0	0,00	0,0
2019-06-02 06:30	279	32	67	0,0	18,33	6,62	0,0	1011,51	0,30	6,62	17,95	7,87	0,0	0,00	0,0
2019-06-02 07:00	276	32	63	0,0	18,83	7,32	0,0	1011,51	0,07	7,32	18,46	8,33	0,0	0,00	0,0
2019-06-02 07:30	257	32	61	0,0	19,13	7,62	0,0	1012,51	-0,12	7,62	18,76	8,51	0,0	0,00	0,0
2019-06-02 08:00	264	32	60	0,0	19,23	7,42	0,0	1012,51	-0,54	7,42	18,86	8,25	1,2	0,00	0,0
2019-06-02 08:30	273	32	58	0,0	19,23	7,82	0,0	1012,51	-0,66	7,82	18,86	8,54	1,6	0,00	0,0
2019-06-02 09:00	241	32	56	0,0	19,03	8,02	0,0	1012,51	-0,98	8,02	18,66	8,63	0,0	0,00	0,0
2019-06-02 09:30	248	32	54	0,0	18,93	8,42	0,0	1012,51	-1,13	8,42	18,56	8,92	1,8	0,00	0,0
2019-06-02 10:00	289	32	52	0,0	18,83	9,12	0,0	1013,51	-1,03	9,12	18,46	9,52	1,6	0,00	0,0
2019-06-02 10:30	260	32	50	0,0	18,73	9,32	0,0	1013,51	-1,42	9,32	18,36	9,61	1,6	0,00	0,0
2019-06-02 11:00	252	32	49	0,0	18,73	9,72	0,0	1013,51	-1,34	9,72	18,36	9,96	1,6	0,00	0,0
2019-06-02 11:30	241	32	49	0,0	18,73	10,22	0,0	1013,51	-0,89	10,22	18,36	10,47	1,6	0,00	0,0
2019-06-02 12:00	294	32	47	0,0	18,63	10,52	0,0	1013,51	-1,22	10,52	18,26	10,67	1,8	0,00	0,0
2019-06-02 12:30	246	31	46	0,0	18,63	10,92	0,0	1013,51	-1,17	10,92	18,22	11,02	1,6	0,00	0,0
2019-06-02 13:00	243	31	45	0,0	18,63	11,22	0,0	1013,51	-1,22	11,22	18,22	11,27	1,6	0,00	0,0
2019-06-02 13:30	262	31	45	0,0	18,53	11,52	0,0	1013,51	-0,95	11,52	18,12	11,58	2,0	0,00	0,0
2019-06-02 14:00	267	32	46	0,0	18,53	11,72	0,0	1013,51	-0,44	11,72	18,15	11,82	1,8	0,00	0,0
2019-06-02 14:30	259	32	42	0,0	18,53	12,32	0,0	1013,51	-1,24	12,32	18,15	12,24	1,8	0,00	0,0
2019-06-02 15:00	240	32	41	0,0	18,63	12,72	0,0	1013,51	-1,24	12,72	18,26	12,60	1,4	0,00	0,0
2019-06-02 15:30	245	32	41	0,0	18,73	13,53	0,0	1013,51	-0,52	13,53	18,36	13,40	1,4	0,00	0,0
2019-06-02 16:00	300	32	40	0,0	18,83	13,02	0,0	1013,51	-1,33	13,02	18,46	12,85	1,4	0,00	0,0
2019-06-02 16:30	253	32	40	0,0	18,83	13,02	0,0	1013,51	-1,33	13,02	18,46	12,85	2,0	0,00	0,0
2019-06-02 17:00	245	32	40	0,0	18,83	14,43	0,0	1013,51	-0,08	14,43	18,46	14,26	1,8	0,00	0,0
2019-06-02 17:30	239	32	40	0,0	18,83	14,43	0,0	1013,51	-0,08	14,43	18,46	14,26	0,0	0,00	0,0
2019-06-02 18:00	246	32	40	0,0	18,83	14,93	0,0	1013,51	0,36	14,93	18,46	14,76	0,0	0,00	0,0
2019-06-02 18:30	271	32	40	0,0	18,83	15,33	0,0	1013,51	0,72	15,33	18,46	15,16	0,0	0,00	0,0
2019-06-02 19:00	289	32	39	0,0	18,83	15,03	0,0	1013,51	0,07	15,03	18,46	14,81	0,0	0,00	0,0
2019-06-02 19:30	289	32	41	0,0	18,73	13,83	0,0	1013,51	-0,25	13,83	18,36	13,70	0,0	0,00	0,0
2019-06-02 20:00	289	32	43	0,0	18,73	13,63	0,0	1013,51	0,28	13,63	18,36	13,59	0,0	0,00	0,0
2019-06-02 20:30	289	32	44	0,0	18,73	13,43	0,0	1012,51	0,44	13,43	18,36	13,43	0,0	0,00	0,0
2019-06-02 21:00	288	32	47	0,0	18,73	12,62	0,0	1013,51	0,69	12,62	18,36	12,77	0,0	0,00	0,0
2019-06-02 21:30	288	32	56	0,0	18,73	10,72	0,0	1013,51	1,53	10,72	18,36	11,33	0,0	0,00	0,0

Datum	Vindrikt °	Fukt inne Rh%	Fukt ute Rh%	Vindhast m/s	Temp in °C	Temp ute °C	Nb. Mån mm	Tryck Mbar	Daggp °C	Kyleffekt °C	Vix inne °C	Vix ute °C	Vindby m/s	Korr lufttryck	Nederb./dygn mm
2019-06-02 22:00	288	32	61	0,0	18,73	9,92	0,0	1013,51	2,04	9,92	18,36	10,81	0,0	0,00	0,0
2019-06-02 22:30	289	32	57	0,0	18,73	10,02	0,0	1013,51	1,14	10,02	18,36	10,68	0,0	0,00	0,0
2019-06-02 23:00	288	32	55	0,0	18,73	9,92	0,0	1013,51	0,52	9,92	18,36	10,47	0,0	0,00	0,0
2019-06-02 23:30	289	32	56	0,0	18,73	9,42	0,0	1012,51	0,32	9,42	18,36	10,03	0,0	0,00	0,0
2019-06-03 00:00	289	32	58	0,0	18,73	9,22	0,0	1012,51	0,65	9,22	18,36	9,94	0,0	0,00	0,0
2019-06-03 00:30	291	32	58	0,0	18,73	9,02	0,0	1012,51	0,46	9,02	18,36	9,74	0,0	0,00	0,0
2019-06-03 01:00	290	32	59	0,0	18,73	8,72	0,0	1012,51	0,43	8,72	18,36	9,49	0,0	0,00	0,0
2019-06-03 01:30	291	32	60	0,0	18,73	8,52	0,0	1011,51	0,49	8,52	18,36	9,35	0,0	0,00	0,0
2019-06-03 02:00	291	32	62	0,0	18,73	8,22	0,0	1011,51	0,68	8,22	18,36	9,17	0,0	0,00	0,0
2019-06-03 02:30	44	32	65	0,0	18,73	8,32	0,0	1011,51	1,47	8,32	18,36	9,45	0,0	0,00	0,0
2019-06-03 03:00	79	32	66	0,0	18,73	8,52	0,0	1010,51	1,88	8,52	18,36	9,71	0,0	0,00	0,0
2019-06-03 03:30	71	32	69	0,0	18,73	8,52	0,0	1010,51	2,53	8,52	18,36	9,90	0,0	0,00	0,0
2019-06-03 04:00	90	32	72	0,0	18,63	8,52	0,0	1010,51	3,16	8,52	18,26	10,10	0,0	0,00	0,0
2019-06-03 04:30	76	32	76	0,0	18,63	8,62	0,0	1009,51	4,06	8,62	18,26	10,47	0,0	0,00	0,0
2019-06-03 05:00	82	32	82	0,0	18,63	8,52	0,0	1009,51	5,09	8,52	18,26	10,80	0,0	0,00	0,0
2019-06-03 05:30	41	32	93	0,0	18,63	8,12	0,0	1009,51	6,58	8,12	18,26	11,26	0,0	0,00	0,0
2019-06-03 06:00	72	32	98	0,0	18,63	7,92	0,0	1008,51	7,17	7,92	18,26	11,48	0,0	0,00	0,0
2019-06-03 06:30	79	32	100	0,0	18,63	8,02	0,0	1008,51	7,57	8,02	18,26	11,75	0,0	0,00	0,0
2019-06-03 07:00	78	32	100	0,0	18,93	8,42	0,0	1008,51	7,97	8,42	18,56	12,15	0,0	0,00	0,0
2019-06-03 07:30	84	33	100	0,0	19,13	8,82	0,0	1008,51	8,37	8,82	18,79	12,55	0,0	0,00	0,0
2019-06-03 08:00	78	33	100	0,0	19,13	9,22	0,0	1007,51	8,77	9,22	18,79	12,95	0,0	0,00	0,0
2019-06-03 08:30	76	33	100	0,0	19,23	9,42	0,0	1007,51	8,97	9,42	18,89	13,15	0,0	0,00	0,0
2019-06-03 09:00	81	33	100	0,0	19,23	9,72	0,0	1007,51	9,27	9,72	18,89	13,45	0,0	0,00	0,0
2019-06-03 09:30	75	33	100	0,0	19,23	9,92	0,0	1006,51	9,47	9,92	18,89	13,65	0,0	0,00	0,0
2019-06-03 10:00	77	33	100	0,0	19,23	10,12	0,0	1007,51	9,67	10,12	18,89	13,85	0,0	0,00	0,0
2019-06-03 10:30	81	33	100	0,0	19,23	10,22	0,0	1006,51	9,77	10,22	18,89	13,95	1,4	0,00	0,0
2019-06-03 11:00	72	33	100	0,0	19,23	10,52	0,0	1006,51	10,07	10,52	18,89	14,25	0,0	0,00	0,0
2019-06-03 11:30	61	33	100	0,0	19,23	10,72	0,0	1006,51	10,27	10,72	18,89	14,45	1,4	0,00	0,0
2019-06-03 12:00	84	33	100	0,0	19,23	11,02	0,0	1005,51	10,57	11,02	18,89	14,75	0,0	0,00	0,0
2019-06-03 12:30	84	33	100	0,0	19,23	11,32	0,0	1005,51	10,87	11,32	18,89	15,05	0,0	0,00	0,0
2019-06-03 13:00	72	33	100	0,0	19,33	11,52	0,0	1005,51	11,07	11,52	18,99	15,25	0,0	0,00	0,0
2019-06-03 13:30	73	33	100	0,0	19,33	12,12	0,0	1005,51	11,66	12,12	18,99	15,85	0,0	0,00	0,0
2019-06-03 14:00	99	33	100	0,0	19,33	13,43	0,0	1005,51	12,96	13,43	18,99	17,15	1,2	0,00	0,0
2019-06-03 14:30	83	33	99	0,0	19,33	13,93	0,0	1005,51	13,30	13,93	18,99	17,57	1,2	0,00	0,0
2019-06-03 15:00	66	33	97	0,0	19,33	14,23	0,0	1005,51	13,28	14,23	18,99	17,70	0,0	0,00	0,0
2019-06-03 15:30	62	33	93	0,0	19,43	15,33	0,0	1004,51	13,70	15,33	19,09	18,46	0,0	0,00	0,0
2019-06-03 16:00	72	33	89	0,0	19,43	15,93	0,0	1004,51	13,59	15,93	19,09	18,74	0,0	0,00	0,0
2019-06-03 16:30	81	33	89	0,0	19,43	15,23	0,0	1004,51	12,90	15,23	19,09	18,04	0,0	0,00	0,0
2019-06-03 17:00	89	33	92	0,0	19,43	15,03	0,0	1004,51	13,23	15,03	19,09	18,08	0,0	0,00	0,0
2019-06-03 17:30	90	33	95	0,0	19,43	14,63	0,0	1004,51	13,34	14,63	19,09	17,93	0,0	0,00	0,0
2019-06-03 18:00	78	33	88	0,0	19,43	15,63	0,0	1004,51	13,12	15,63	19,09	18,36	0,0	0,00	0,0
2019-06-03 18:30	87	33	83	0,0	19,43	16,33	0,0	1004,51	12,87	16,33	19,09	18,68	0,0	0,00	0,0
2019-06-03 19:00	76	33	80	0,0	19,43	16,73	0,0	1004,51	12,68	16,73	19,09	18,86	0,0	0,00	0,0
2019-06-03 19:30	72	33	74	0,0	19,33	17,43	0,0	1003,51	12,12	17,43	18,99	19,14	0,0	0,00	0,0
2019-06-03 20:00	77	33	74	0,0	19,33	17,63	0,0	1003,51	12,31	17,63	18,99	19,34	0,0	0,00	0,0
2019-06-03 20:30	103	34	75	0,0	19,33	16,93	0,0	1003,51	11,85	16,93	19,03	18,71	0,0	0,00	0,0

Datum	Vindrikt °	Fukt inne Rh%	Fukt ute Rh%	Vindhast m/s	Temp in °C	Temp ute °C	Nb. Mån mm	Tryck Mbar	Dagpp °C	Kyleffekt °C	Vix inne °C	Vix ute °C	Vindby m/s	Korr lufttryck	Nederb./dygn mm
2019-06-03 21:00	78	34	78	0,0	19,43	16,23	0,0	1003,51	11,79	16,23	19,13	18,21	0,0	0,00	0,0
2019-06-03 21:30	77	34	80	0,0	19,43	15,63	0,0	1003,51	11,61	15,63	19,13	17,76	0,0	0,00	0,0
2019-06-03 22:00	80	34	83	0,0	19,43	14,73	0,0	1003,51	11,31	14,73	19,13	17,08	0,0	0,00	0,0
2019-06-03 22:30	77	34	85	0,0	19,43	14,33	0,0	1003,51	11,30	14,33	19,13	16,83	0,0	0,00	0,0
2019-06-03 23:00	73	34	87	0,0	19,43	13,73	0,0	1003,51	11,07	13,73	19,13	16,38	0,0	0,00	0,0
2019-06-03 23:30	78	34	88	0,0	19,43	13,23	0,0	1003,51	10,76	13,23	19,13	15,96	0,0	0,00	0,0
2019-06-04 00:00	80	34	86	0,0	19,43	12,72	0,0	1003,51	9,91	12,72	19,13	15,30	0,0	0,00	0,0
2019-06-04 00:30	81	34	86	0,0	19,43	12,12	0,0	1003,51	9,33	12,12	19,13	14,70	0,0	0,00	0,0
2019-06-04 01:00	78	34	83	0,0	19,33	11,72	0,0	1003,51	8,39	11,72	19,03	14,08	0,0	0,00	0,0
2019-06-04 01:30	76	34	83	0,0	19,33	11,22	0,0	1003,51	7,90	11,22	19,03	13,57	0,0	0,00	0,0
2019-06-04 02:00	76	34	84	0,0	19,33	10,12	0,0	1003,51	7,01	10,12	19,03	12,55	0,0	0,00	0,0
2019-06-04 02:30	79	34	85	0,0	19,33	9,52	0,0	1003,51	6,60	9,52	19,03	12,02	0,0	0,00	0,0
2019-06-04 03:00	77	34	88	0,0	19,33	9,12	0,0	1003,51	6,73	9,12	19,03	11,86	0,0	0,00	0,0
2019-06-04 03:30	78	34	89	0,0	19,23	9,02	0,0	1003,51	6,81	9,02	18,93	11,83	0,0	0,00	0,0
2019-06-04 04:00	75	34	90	0,0	19,23	9,12	0,0	1003,51	7,07	9,12	18,93	12,01	0,0	0,00	0,0
2019-06-04 04:30	79	34	86	0,0	19,23	9,82	0,0	1003,51	7,07	9,82	18,93	12,40	0,0	0,00	0,0
2019-06-04 05:00	77	34	86	0,0	19,23	10,22	0,0	1004,51	7,47	10,22	18,93	12,80	0,0	0,00	0,0
2019-06-04 05:30	75	34	86	0,0	19,23	11,02	0,0	1004,51	8,25	11,02	18,93	13,60	0,0	0,00	0,0
2019-06-04 06:00	85	34	83	0,0	19,23	12,12	0,0	1004,51	8,78	12,12	18,93	14,48	1,2	0,00	0,0
2019-06-04 06:30	110	34	77	0,0	19,23	13,33	0,0	1004,51	8,79	13,33	18,93	15,24	0,0	0,00	0,0
2019-06-04 07:00	106	34	72	0,0	19,33	14,53	0,0	1004,51	8,91	14,53	19,03	16,10	0,0	0,00	0,0
2019-06-04 07:30	126	34	68	0,0	19,43	15,13	0,0	1004,51	8,60	15,13	19,13	16,44	0,0	0,00	0,0
2019-06-04 08:00	283	34	65	0,0	19,43	15,03	0,0	1005,51	7,81	15,03	19,13	16,15	1,2	0,00	0,0
2019-06-04 08:30	325	34	64	0,0	19,53	15,33	0,0	1005,51	7,85	15,33	19,23	16,39	1,2	0,00	0,0
2019-06-04 09:00	293	34	63	0,0	19,53	15,73	0,0	1005,51	7,98	15,73	19,23	16,73	0,0	0,00	0,0
2019-06-04 09:30	270	34	62	0,0	19,53	15,83	0,0	1005,51	7,83	15,83	19,23	16,77	0,0	0,00	0,0
2019-06-04 10:00	297	34	59	0,0	19,53	16,13	0,0	1006,51	7,35	16,13	19,23	16,90	0,0	0,00	0,0
2019-06-04 10:30	264	34	58	0,0	19,43	16,83	0,0	1006,51	7,74	16,83	19,13	17,54	1,8	0,00	0,0
2019-06-04 11:00	274	34	55	0,0	19,43	17,13	0,0	1006,51	7,19	17,13	19,13	17,68	0,0	0,00	0,0
2019-06-04 11:30	132	34	58	0,0	19,43	17,33	0,0	1006,51	8,20	17,33	19,13	18,05	1,2	0,00	0,0
2019-06-04 12:00	255	34	48	0,0	19,43	17,93	0,0	1006,51	5,83	17,93	19,13	18,12	1,8	0,00	0,0
2019-06-04 12:30	254	34	50	0,0	19,43	17,43	0,0	1006,51	6,00	17,43	19,13	17,72	1,4	0,00	0,0
2019-06-04 13:00	158	34	46	0,0	19,43	18,73	0,0	1007,51	5,90	18,73	19,13	18,83	0,0	0,00	0,0
2019-06-04 13:30	281	34	47	0,0	19,53	19,43	0,0	1007,51	6,86	19,43	19,23	19,58	0,0	0,00	0,0
2019-06-04 14:00	309	34	45	0,0	19,53	19,03	0,0	1007,51	5,83	19,03	19,23	19,08	1,8	0,00	0,0
2019-06-04 14:30	291	34	40	0,0	19,53	18,83	0,0	1007,51	3,83	18,83	19,23	18,66	1,8	0,00	0,0
2019-06-04 15:00	281	33	40	0,0	19,53	18,73	0,0	1007,51	3,74	18,73	19,20	18,56	1,4	0,00	0,0
2019-06-04 15:30	67	33	44	0,0	19,53	19,63	0,0	1008,51	6,02	19,63	19,20	19,64	0,0	0,00	0,0
2019-06-04 16:00	83	33	39	0,0	19,63	20,43	0,0	1007,51	4,86	20,43	19,30	20,22	0,0	0,00	0,0
2019-06-04 16:30	87	33	39	0,0	19,63	21,23	0,0	1007,51	5,57	21,23	19,30	21,02	1,6	0,00	0,0
2019-06-04 17:00	317	33	39	0,0	19,63	20,63	0,0	1007,51	5,04	20,63	19,30	20,42	0,0	0,00	0,0
2019-06-04 17:30	84	33	42	0,0	19,63	19,43	0,0	1008,51	5,12	19,43	19,30	19,35	0,0	0,00	0,0
2019-06-04 18:00	85	33	40	0,0	19,63	19,53	0,0	1008,51	4,45	19,53	19,30	19,36	0,0	0,00	0,0
2019-06-04 18:30	19	33	42	0,0	19,63	18,93	0,0	1008,51	4,67	18,93	19,30	18,85	0,0	0,00	0,0
2019-06-04 19:00	319	33	46	0,0	19,63	17,53	0,0	1008,51	4,81	17,53	19,30	17,63	0,0	0,00	0,0
2019-06-04 19:30	284	33	48	0,0	19,63	16,83	0,0	1008,51	4,83	16,83	19,30	17,02	1,4	0,00	0,0

Datum	Vindrikt °	Fukt inne Rh%	Fukt ute Rh%	Vindhast m/s	Temp in °C	Temp ute °C	Nb. Mån mm	Tryck Mbar	Daggp °C	Kyleffekt °C	Vix inne °C	Vix ute °C	Vindby m/s	Korr lufttryck	Nederb./dygn mm
2019-06-04 20:00	285	33	50	0,0	19,63	16,63	0,0	1008,51	5,27	16,63	19,30	16,92	1,6	0,00	0,0
2019-06-04 20:30	284	33	54	0,0	19,63	15,43	0,0	1009,51	5,34	15,43	19,30	15,93	1,8	0,00	0,0
2019-06-04 21:00	264	33	58	0,0	19,63	14,23	0,0	1009,51	5,31	14,23	19,30	14,94	1,8	0,00	0,0
2019-06-04 21:30	306	33	64	0,0	19,63	13,63	0,0	1009,51	6,25	13,63	19,30	14,69	1,6	0,00	0,0
2019-06-04 22:00	255	33	67	0,0	19,63	13,43	0,0	1009,51	6,75	13,43	19,30	14,68	0,0	0,00	0,0
2019-06-04 22:30	248	33	70	0,0	19,53	12,82	0,0	1010,51	6,85	12,82	19,20	14,27	0,0	0,00	0,0
2019-06-04 23:00	250	34	73	0,0	19,53	12,22	0,0	1010,51	6,92	12,22	19,23	13,87	0,0	0,00	0,0
2019-06-04 23:30	225	34	77	0,0	19,53	11,62	0,0	1010,51	7,15	11,62	19,23	13,54	0,0	0,00	0,0
2019-06-05 00:00	167	34	80	0,0	19,43	11,12	0,0	1010,51	7,25	11,12	19,13	13,25	0,0	0,00	0,0
2019-06-05 00:30	171	34	82	0,0	19,43	10,92	0,0	1011,51	7,43	10,92	19,13	13,20	0,0	0,00	0,0
2019-06-05 01:00	272	34	82	0,0	19,43	9,72	0,0	1011,51	6,26	9,72	19,13	12,00	0,0	0,00	0,0
2019-06-05 01:30	310	34	86	0,0	19,43	9,42	0,0	1011,51	6,68	9,42	19,13	12,00	0,0	0,00	0,0
2019-06-05 02:00	310	34	87	0,0	19,43	8,82	0,0	1012,51	6,27	8,82	19,13	11,48	0,0	0,00	0,0
2019-06-05 02:30	323	34	87	0,0	19,43	9,32	0,0	1012,51	6,76	9,32	19,13	11,98	0,0	0,00	0,0
2019-06-05 03:00	273	34	88	0,0	19,43	9,32	0,0	1012,51	6,93	9,32	19,13	12,06	1,2	0,00	0,0
2019-06-05 03:30	274	34	88	0,0	19,43	9,02	0,0	1012,51	6,64	9,02	19,13	11,76	0,0	0,00	0,0
2019-06-05 04:00	275	34	90	0,0	19,33	8,42	0,0	1012,51	6,38	8,42	19,03	11,31	0,0	0,00	0,0
2019-06-05 04:30	277	34	91	0,0	19,33	8,32	0,0	1012,51	6,45	8,32	19,03	11,29	0,0	0,00	0,0
2019-06-05 05:00	229	34	93	0,0	19,33	8,92	0,0	1012,51	7,37	8,92	19,03	12,06	0,0	0,00	0,0
2019-06-05 05:30	224	34	91	0,0	19,33	9,62	0,0	1013,51	7,73	9,62	19,03	12,60	0,0	0,00	0,0
2019-06-05 06:00	229	34	84	0,0	19,33	11,42	0,0	1013,51	8,28	11,42	19,03	13,85	0,0	0,00	0,0
2019-06-05 06:30	226	34	77	0,0	19,33	12,42	0,0	1013,51	7,92	12,42	19,03	14,34	0,0	0,00	0,0
2019-06-05 07:00	227	34	76	0,0	19,33	13,33	0,0	1013,51	8,59	13,33	19,03	15,17	0,0	0,00	0,0
2019-06-05 07:30	222	34	75	0,0	19,33	13,53	0,0	1013,51	8,58	13,53	19,03	15,30	0,0	0,00	0,0
2019-06-05 08:00	189	34	74	0,0	19,43	13,83	0,0	1013,51	8,66	13,83	19,13	15,53	0,0	0,00	0,0
2019-06-05 08:30	188	33	73	0,0	19,63	13,83	0,0	1013,51	8,45	13,83	19,30	15,47	0,0	0,00	0,0
2019-06-05 09:00	104	33	71	0,0	19,73	14,43	0,0	1013,51	8,60	14,43	19,40	15,93	0,0	0,00	0,0
2019-06-05 09:30	105	33	69	0,0	19,73	15,43	0,0	1013,51	9,11	15,43	19,40	16,81	0,0	0,00	0,0
2019-06-05 10:00	80	33	70	0,0	19,73	16,03	0,0	1013,51	9,90	16,03	19,40	17,47	0,0	0,00	0,0
2019-06-05 10:30	85	33	66	0,0	19,73	16,83	0,0	1013,51	9,75	16,83	19,40	18,02	0,0	0,00	0,0
2019-06-05 11:00	79	33	62	0,0	19,73	17,13	0,0	1013,51	9,05	17,13	19,40	18,08	0,0	0,00	0,0
2019-06-05 11:30	102	33	60	0,0	19,63	17,63	0,0	1013,51	9,01	17,63	19,30	18,46	0,0	0,00	0,0
2019-06-05 12:00	104	33	54	0,0	19,73	17,73	0,0	1013,51	7,46	17,73	19,40	18,23	0,0	0,00	0,0
2019-06-05 12:30	70	33	58	0,0	19,73	17,53	0,0	1013,51	8,39	17,53	19,40	18,25	0,0	0,00	0,0
2019-06-05 13:00	79	33	57	0,0	19,73	18,03	0,0	1013,51	8,58	18,03	19,40	18,69	0,0	0,00	0,0
2019-06-05 13:30	75	33	46	0,0	19,73	17,93	0,0	1013,51	5,17	17,93	19,40	18,03	0,0	0,00	0,0
2019-06-05 14:00	77	33	50	0,0	19,73	17,03	0,0	1013,51	5,63	17,03	19,40	17,32	0,0	0,00	0,0
2019-06-05 14:30	81	33	51	0,0	19,63	16,93	0,0	1012,51	5,85	16,93	19,30	17,27	0,0	0,00	0,0
2019-06-05 15:00	77	33	54	0,0	19,63	16,33	0,0	1013,51	6,17	16,33	19,30	16,83	0,0	0,00	0,0
2019-06-05 15:30	80	33	57	0,0	19,63	16,13	0,0	1013,51	6,82	16,13	19,30	16,79	0,0	0,00	0,0
2019-06-05 16:00	78	33	58	0,0	19,63	16,23	0,0	1013,51	7,18	16,23	19,30	16,94	0,0	0,00	0,0
2019-06-05 16:30	77	33	52	0,0	19,63	17,33	0,0	1013,51	6,51	17,33	19,30	17,72	0,0	0,00	0,0
2019-06-05 17:00	76	33	48	0,0	19,73	17,63	0,0	1013,51	5,55	17,63	19,40	17,82	0,0	0,00	0,0
2019-06-05 17:30	74	33	48	0,0	19,63	17,03	0,0	1013,51	5,01	17,03	19,30	17,22	0,0	0,00	0,0
2019-06-05 18:00	69	33	48	0,0	19,63	17,13	0,0	1013,51	5,10	17,13	19,30	17,32	0,0	0,00	0,0
2019-06-05 18:30	78	33	49	0,0	19,63	17,03	0,0	1012,51	5,32	17,03	19,30	17,27	0,0	0,00	0,0



Datum	Vindrikt °	Fukt inne Rh%	Fukt ute Rh%	Vindhast m/s	Temp in °C	Temp ute °C	Nb. Mån mm	Tryck Mbar	Daggp °C	Kyleffekt °C	Vix inne °C	Vix ute °C	Vindby m/s	Korr lufttryck	Nederb./dygn mm
2019-06-05 19:00	82	33	49	0,0	19,63	16,33	0,0	1012,51	4,69	16,33	19,30	16,57	1,2	0,00	0,0
2019-06-05 19:30	74	33	50	0,0	19,63	15,93	0,0	1012,51	4,63	15,93	19,30	16,22	4,3	0,00	0,0
2019-06-05 20:00	77	33	51	0,0	19,63	15,73	0,0	1012,51	4,75	15,73	19,30	16,07	0,0	0,00	0,0
2019-06-05 20:30	81	33	53	0,0	19,63	15,53	0,0	1013,51	5,15	15,53	19,30	15,97	0,0	0,00	0,0
2019-06-05 21:00	76	33	56	0,0	19,63	15,23	0,0	1013,51	5,71	15,23	19,30	15,83	0,0	0,00	0,0
2019-06-05 21:30	77	33	58	0,0	19,63	14,93	0,0	1013,51	5,97	14,93	19,30	15,64	0,0	0,00	0,0
2019-06-05 22:00	75	33	60	0,0	19,63	14,83	0,0	1013,51	6,39	14,83	19,30	15,66	0,0	0,00	0,0
2019-06-05 22:30	75	33	61	0,0	19,63	14,43	0,0	1014,51	6,27	14,43	19,30	15,31	0,0	0,00	0,0
2019-06-05 23:00	73	33	66	0,0	19,63	14,03	0,0	1013,51	7,09	14,03	19,30	15,21	0,0	0,00	0,0
2019-06-05 23:30	80	33	65	0,0	19,63	14,23	0,0	1014,51	7,05	14,23	19,30	15,35	0,0	0,00	0,0
2019-06-06 00:00	76	33	67	0,0	19,63	13,83	0,0	1014,51	7,13	13,83	19,30	15,08	1,4	0,00	0,0
2019-06-06 00:30	77	33	70	0,0	19,63	13,43	0,0	1014,51	7,42	13,43	19,30	14,87	0,0	0,00	0,0
2019-06-06 01:00	76	33	71	0,0	19,63	13,23	0,0	1014,51	7,45	13,23	19,30	14,73	0,0	0,00	0,0
2019-06-06 01:30	77	33	72	0,0	19,63	13,33	0,0	1014,51	7,76	13,33	19,30	14,90	0,0	0,00	0,0
2019-06-06 02:00	76	33	75	0,0	19,63	12,82	0,0	1014,51	7,90	12,82	19,30	14,60	0,0	0,00	0,0
2019-06-06 02:30	76	33	76	0,0	19,63	12,52	0,0	1015,51	7,82	12,52	19,30	14,37	0,0	0,00	0,0
2019-06-06 03:00	77	33	80	0,0	19,63	12,22	0,0	1015,51	8,31	12,22	19,30	14,35	0,0	0,00	0,0
2019-06-06 03:30	76	33	83	0,0	19,63	11,92	0,0	1015,51	8,58	11,92	19,30	14,28	0,0	0,00	0,0
2019-06-06 04:00	77	33	85	0,0	19,63	11,52	0,0	1015,51	8,56	11,52	19,30	14,03	0,0	0,00	0,0
2019-06-06 04:30	76	33	87	0,0	19,63	11,92	0,0	1015,51	9,31	11,92	19,30	14,58	0,0	0,00	0,0
2019-06-06 05:00	77	33	86	0,0	19,63	12,02	0,0	1015,51	9,23	12,02	19,30	14,60	0,0	0,00	0,0
2019-06-06 05:30	75	33	87	0,0	19,63	12,92	0,0	1015,51	10,29	12,92	19,30	15,58	0,0	0,00	0,0
2019-06-06 06:00	77	33	84	0,0	19,53	13,93	0,0	1016,51	10,72	13,93	19,20	16,35	0,0	0,00	0,0
2019-06-06 06:30	77	33	82	0,0	19,53	14,33	0,0	1015,51	10,73	14,33	19,20	16,60	0,0	0,00	0,0
2019-06-06 07:00	74	33	80	0,0	19,53	15,73	0,0	1016,51	11,71	15,73	19,20	17,86	0,0	0,00	0,0
2019-06-06 07:30	75	33	76	0,0	19,63	16,93	0,0	1016,51	12,06	16,93	19,30	18,77	0,0	0,00	0,0
2019-06-06 08:00	77	33	73	0,0	19,63	17,03	0,0	1016,51	11,52	17,03	19,30	18,67	0,0	0,00	0,0
2019-06-06 08:30	75	33	74	0,0	19,63	16,83	0,0	1016,51	11,54	16,83	19,30	18,54	0,0	0,00	0,0
2019-06-06 09:00	77	33	73	0,0	19,63	17,83	0,0	1016,51	12,29	17,83	19,30	19,47	0,0	0,00	0,0
2019-06-06 09:30	77	33	70	0,0	19,63	18,83	0,0	1016,51	12,57	18,83	19,30	20,27	0,0	0,00	0,0
2019-06-06 10:00	76	33	59	0,0	19,63	19,53	0,0	1017,52	10,52	19,53	19,30	20,30	0,0	0,00	0,0
2019-06-06 10:30	84	33	58	0,0	19,63	20,03	0,0	1017,52	10,72	20,03	19,30	20,75	0,0	0,00	0,0
2019-06-06 11:00	87	33	57	0,0	19,73	20,63	0,0	1017,52	11,00	20,63	19,40	21,29	0,0	0,00	0,0
2019-06-06 11:30	81	33	51	0,0	19,73	21,63	0,0	1016,51	10,15	21,63	19,40	21,97	0,0	0,00	0,0
2019-06-06 12:00	81	33	47	0,0	19,73	22,53	0,0	1016,51	9,67	22,53	19,40	22,68	0,0	0,00	0,0
2019-06-06 12:30	81	34	41	0,0	19,73	23,13	0,0	1016,51	8,04	23,13	19,44	23,01	0,0	0,00	0,0
2019-06-06 13:00	85	34	39	0,0	19,83	24,03	0,0	1016,51	8,04	24,03	19,54	23,82	0,0	0,00	0,0
2019-06-06 13:30	80	34	35	0,0	19,83	24,53	0,0	1016,51	6,76	24,53	19,54	24,16	0,0	0,00	0,0
2019-06-06 14:00	81	34	34	0,0	19,83	25,23	0,0	1016,51	6,91	25,23	19,54	24,82	0,0	0,00	0,0
2019-06-06 14:30	80	34	36	0,0	19,83	25,63	0,0	1016,51	8,17	25,63	19,54	25,30	0,0	0,00	0,0
2019-06-06 15:00	205	34	39	0,0	19,93	26,24	0,0	1016,51	9,99	26,24	19,64	26,02	0,0	0,00	0,0
2019-06-06 15:30	82	34	38	0,0	19,93	26,94	0,0	1015,51	10,18	26,94	19,64	26,60	1,2	0,00	0,0
2019-06-06 16:00	77	34	44	0,0	20,03	24,93	0,0	1015,51	10,78	24,93	19,74	24,94	0,0	0,00	0,0
2019-06-06 16:30	81	34	47	0,0	20,03	24,33	0,0	1015,51	11,30	24,33	19,74	24,48	0,0	0,00	0,0
2019-06-06 17:00	79	34	51	0,0	20,03	24,43	0,0	1014,51	12,71	24,43	19,74	24,78	0,0	0,00	0,0
2019-06-06 17:30	77	34	45	0,0	20,03	26,44	0,0	1014,51	12,49	26,44	19,74	26,49	0,0	0,00	0,0

Datum	Vindrikt °	Fukt inne Rh%	Fukt ute Rh%	Vindhast m/s	Temp in °C	Temp ute °C	Nb. Mån mm	Tryck Mbar	Daggp °C	Kyleffekt °C	Vix inne °C	Vix ute °C	Vindby m/s	Korr lufttryck	Nederb./dygn mm
2019-06-06 18:00	84	34	43	0,0	20,03	26,74	0,0	1014,51	12,02	26,74	19,74	26,69	0,0	0,00	0,0
2019-06-06 18:30	82	34	43	0,0	20,03	26,64	0,0	1014,51	11,93	26,64	19,74	26,60	0,0	0,00	0,0
2019-06-06 19:00	58	34	44	0,0	20,03	26,64	0,0	1013,51	12,30	26,64	19,74	26,64	0,0	0,00	0,0
2019-06-06 19:30	70	34	44	0,0	20,03	26,34	0,0	1013,51	12,04	26,34	19,74	26,34	0,0	0,00	0,0
2019-06-06 20:00	15	34	47	0,0	20,03	25,33	0,0	1013,51	12,21	25,33	19,74	25,48	0,0	0,00	0,0
2019-06-06 20:30	93	34	50	0,0	20,13	24,93	0,0	1013,51	12,85	24,93	19,84	25,23	0,0	0,00	0,0
2019-06-06 21:00	71	34	51	0,0	20,13	23,83	0,0	1013,51	12,17	23,83	19,84	24,18	0,0	0,00	0,0
2019-06-06 21:30	77	34	53	0,0	20,13	22,83	0,0	1014,51	11,87	22,83	19,84	23,28	0,0	0,00	0,0
2019-06-06 22:00	77	34	57	0,0	20,13	22,13	0,0	1014,51	12,39	22,13	19,84	22,79	0,0	0,00	0,0
2019-06-06 22:30	102	34	59	0,0	20,13	21,43	0,0	1014,51	12,29	21,43	19,84	22,20	0,0	0,00	0,0
2019-06-06 23:00	76	34	61	0,0	20,13	20,83	0,0	1014,51	12,27	20,83	19,84	21,72	0,0	0,00	0,0
2019-06-06 23:30	80	34	62	0,0	20,13	20,43	0,0	1014,51	12,15	20,43	19,84	21,38	0,0	0,00	0,0
2019-06-07 00:00	82	34	65	0,0	20,13	19,63	0,0	1014,51	12,15	19,63	19,84	20,76	0,0	0,00	0,0
2019-06-07 00:30	80	34	65	0,0	20,13	19,33	0,0	1014,51	11,87	19,33	19,84	20,46	0,0	0,00	0,0
2019-06-07 01:00	76	34	67	0,0	20,13	18,83	0,0	1014,51	11,88	18,83	19,84	20,08	0,0	0,00	0,0
2019-06-07 01:30	76	34	69	0,0	20,13	18,33	0,0	1014,51	11,87	18,33	19,84	19,71	0,0	0,00	0,0
2019-06-07 02:00	82	34	70	0,0	20,13	17,73	0,0	1014,51	11,53	17,73	19,84	19,17	0,0	0,00	0,0
2019-06-07 02:30	75	34	73	0,0	20,13	17,03	0,0	1014,51	11,52	17,03	19,84	18,67	0,0	0,00	0,0
2019-06-07 03:00	80	34	74	0,0	20,13	16,83	0,0	1014,51	11,54	16,83	19,84	18,54	0,0	0,00	0,0
2019-06-07 03:30	80	34	76	0,0	20,23	16,33	0,0	1014,51	11,48	16,33	19,94	18,17	0,0	0,00	0,0
2019-06-07 04:00	80	34	78	0,0	20,23	16,23	0,0	1014,51	11,79	16,23	19,94	18,21	0,0	0,00	0,0
2019-06-07 04:30	78	34	77	0,0	20,13	16,73	0,0	1014,51	12,07	16,73	19,84	18,64	0,0	0,00	0,0
2019-06-07 05:00	80	34	76	0,0	20,13	16,73	0,0	1014,51	11,87	16,73	19,84	18,57	0,0	0,00	0,0
2019-06-07 05:30	78	34	78	0,0	20,13	17,03	0,0	1014,51	12,57	17,03	19,84	19,02	0,0	0,00	0,0
2019-06-07 06:00	79	34	75	0,0	20,13	18,03	0,0	1014,51	12,91	18,03	19,84	19,81	0,0	0,00	0,0
2019-06-07 06:30	77	34	73	0,0	20,13	18,83	0,0	1013,51	13,24	18,83	19,84	20,47	0,0	0,00	0,0
2019-06-07 07:00	75	34	73	0,0	20,13	19,43	0,0	1014,51	13,82	19,43	19,84	21,07	0,0	0,00	0,0
2019-06-07 07:30	80	34	71	0,0	20,13	20,03	0,0	1014,51	13,95	20,03	19,84	21,54	0,0	0,00	0,0
2019-06-07 08:00	88	34	68	0,0	20,13	20,83	0,0	1014,51	14,01	20,83	19,84	22,15	0,0	0,00	0,0
2019-06-07 08:30	82	35	69	0,0	20,13	21,23	0,0	1013,51	14,63	21,23	19,88	22,61	0,0	0,00	0,0
2019-06-07 09:00	65	35	67	0,0	20,23	21,83	0,0	1014,51	14,72	21,83	19,98	23,08	0,0	0,00	0,0
2019-06-07 09:30	85	35	64	0,0	20,23	22,53	0,0	1014,51	14,64	22,53	19,98	23,60	0,0	0,00	0,0
2019-06-07 10:00	84	35	62	0,0	20,33	22,23	0,0	1014,51	13,84	22,23	20,08	23,18	0,0	0,00	0,0
2019-06-07 10:30	71	35	57	0,0	20,33	23,33	0,0	1014,51	13,50	23,33	20,08	23,99	0,0	0,00	0,0
2019-06-07 11:00	79	35	56	0,0	20,33	23,63	0,0	1014,51	13,50	23,63	20,08	24,24	0,0	0,00	0,0
2019-06-07 11:30	80	36	52	0,0	20,33	24,03	0,0	1014,51	12,66	24,03	20,12	24,43	0,0	0,00	0,0
2019-06-07 12:00	90	36	49	0,0	20,33	24,23	0,0	1013,51	11,88	24,23	20,12	24,48	2,4	0,00	0,0
2019-06-07 12:30	73	36	48	0,0	20,43	24,63	0,0	1013,51	11,91	24,63	20,22	24,83	1,2	0,00	0,0
2019-06-07 13:00	82	36	48	0,0	20,43	24,53	0,0	1013,51	11,82	24,53	20,22	24,73	0,0	0,00	0,0
2019-06-07 13:30	80	36	53	0,0	20,43	23,43	0,0	1013,51	12,42	23,43	20,22	23,88	5,4	0,00	0,0
2019-06-07 14:00	83	37	53	0,0	20,43	23,63	0,0	1013,51	12,60	23,63	20,26	24,08	1,2	0,00	0,0
2019-06-07 14:30	76	37	52	0,0	20,53	24,63	0,0	1013,51	13,21	24,63	20,36	25,03	0,0	0,00	0,0
2019-06-07 15:00	86	37	51	0,0	20,53	24,03	0,0	1013,51	12,35	24,03	20,36	24,38	1,2	0,00	0,0
2019-06-07 15:30	61	37	68	0,0	20,53	21,83	0,0	1012,51	14,96	21,83	20,36	23,15	6,4	0,00	0,0
2019-06-07 16:00	235	37	80	0,0	20,53	17,63	0,0	1014,51	13,55	17,63	20,36	19,76	9,6	0,00	0,0
2019-06-07 16:30	13	37	88	0,0	20,53	17,43	0,0	1014,51	14,88	17,43	20,36	20,16	1,4	0,00	0,0

Datum	Vindrikt °	Fukt inne Rh%	Fukt ute Rh%	Vindhast m/s	Temp in °C	Temp ute °C	Nb. Mån mm	Tryck Mbar	Daggp °C	Kyleffekt °C	Vix inne °C	Vix ute °C	Vindby m/s	Korr lufttryck	Nederb./dygn mm
2019-06-07 17:00	13	37	87	0,0	20,53	16,83	0,0	1014,51	14,11	16,83	20,36	19,48	0,0	0,00	0,0
2019-06-07 17:30	12	37	87	0,0	20,53	16,63	0,0	1014,51	13,91	16,63	20,36	19,28	1,2	0,00	0,0
2019-06-07 18:00	12	37	93	0,0	20,53	16,33	0,0	1014,51	14,69	16,33	20,36	19,46	0,0	0,00	0,0
2019-06-07 18:30	14	37	92	0,0	20,53	16,73	0,0	1013,51	14,91	16,73	20,36	19,78	0,0	0,00	0,0
2019-06-07 19:00	15	37	93	0,0	20,53	18,03	0,0	1012,51	16,37	18,03	20,36	21,16	0,0	0,00	0,0
2019-06-07 19:30	15	36	85	0,0	20,53	19,53	0,0	1013,51	16,38	19,53	20,32	22,03	1,2	0,00	0,0
2019-06-07 20:00	16	37	85	0,0	20,53	18,73	0,0	1013,51	15,60	18,73	20,36	21,23	0,0	0,00	0,0
2019-06-07 20:30	14	37	87	0,0	20,53	18,53	0,0	1013,51	15,78	18,53	20,36	21,19	0,0	0,00	0,0
2019-06-07 21:00	15	37	89	0,0	20,63	18,43	0,0	1013,51	16,05	18,43	20,46	21,24	0,0	0,00	0,0
2019-06-07 21:30	27	37	91	0,0	20,53	17,63	0,0	1014,51	15,62	17,63	20,36	20,60	0,0	0,00	0,0
2019-06-07 22:00	26	37	93	0,0	20,53	17,33	0,0	1014,51	15,67	17,33	20,36	20,46	1,8	0,00	0,0
2019-06-07 22:30	28	37	93	0,0	20,53	17,03	0,0	1014,51	15,38	17,03	20,36	20,16	0,0	0,00	0,0
2019-06-07 23:00	27	37	95	0,0	20,53	16,83	0,0	1013,51	15,52	16,83	20,36	20,13	0,0	0,00	0,0
2019-06-07 23:30	29	37	96	0,0	20,53	16,33	0,0	1013,51	15,19	16,33	20,36	19,71	0,0	0,00	0,0
2019-06-08 00:00	29	37	96	0,0	20,53	16,13	0,0	1013,51	15,00	16,13	20,36	19,51	0,0	0,00	0,0
2019-06-08 00:30	40	37	97	0,0	20,53	15,83	0,6	1013,51	14,86	15,83	20,36	19,30	1,4	0,60	0,6
2019-06-08 01:00	39	37	97	0,0	20,53	15,73	0,6	1013,51	14,77	15,73	20,36	19,20	0,0	0,60	0,6
2019-06-08 01:30	44	37	97	0,0	20,53	15,13	0,6	1013,51	14,17	15,13	20,36	18,60	0,0	0,00	0,6
2019-06-08 02:00	41	37	97	0,0	20,53	14,83	0,6	1013,51	13,87	14,83	20,36	18,30	0,0	0,00	0,6
2019-06-08 02:30	40	37	97	0,0	20,53	14,73	0,6	1013,51	13,77	14,73	20,36	18,20	0,0	0,00	0,6
2019-06-08 03:00	18	37	96	0,0	20,53	13,63	0,6	1013,51	12,52	13,63	20,36	17,01	0,0	0,00	0,6
2019-06-08 03:30	10	37	96	0,0	20,53	13,23	0,6	1013,51	12,12	13,23	20,36	16,61	0,0	0,00	0,6
2019-06-08 04:00	9	37	97	0,0	20,53	12,82	0,6	1013,51	11,88	12,82	20,36	16,30	0,0	0,00	0,6
2019-06-08 04:30	9	37	98	0,0	20,53	12,42	0,6	1013,51	11,65	12,42	20,36	15,98	0,0	0,00	0,6
2019-06-08 05:00	9	37	98	0,0	20,53	12,32	0,6	1013,51	11,55	12,32	20,36	15,88	0,0	0,00	0,6
2019-06-08 05:30	303	37	97	0,0	20,53	11,72	0,6	1013,51	10,79	11,72	20,36	15,19	0,0	0,00	0,6
2019-06-08 06:00	303	37	97	0,0	20,53	11,42	0,6	1013,51	10,49	11,42	20,36	14,89	0,0	0,00	0,6
2019-06-08 06:30	295	37	97	0,0	20,53	11,42	0,6	1013,51	10,49	11,42	20,36	14,89	0,0	0,00	0,6
2019-06-08 07:00	299	37	97	0,0	20,43	11,32	0,6	1013,51	10,39	11,32	20,26	14,79	1,2	0,00	0,6
2019-06-08 07:30	301	37	98	0,0	20,43	11,72	0,6	1013,51	10,95	11,72	20,26	15,28	0,0	0,00	0,6
2019-06-08 08:00	300	37	98	0,0	20,43	12,02	0,6	1013,51	11,25	12,02	20,26	15,58	1,2	0,00	0,6
2019-06-08 08:30	301	37	98	0,0	20,43	12,12	0,6	1013,51	11,35	12,12	20,26	15,68	0,0	0,00	0,6
2019-06-08 09:00	303	37	98	0,0	20,43	12,62	0,6	1014,51	11,85	12,62	20,26	16,18	0,0	0,00	0,6
2019-06-08 09:30	301	37	97	0,0	20,43	13,12	0,6	1014,51	12,18	13,12	20,26	16,60	0,0	0,00	0,6
2019-06-08 10:00	302	37	97	0,0	20,33	14,23	0,6	1014,51	13,28	14,23	20,16	17,70	0,0	0,00	0,6
2019-06-08 10:30	306	37	95	0,0	20,33	15,03	0,6	1014,51	13,74	15,03	20,16	18,33	1,2	0,00	0,6
2019-06-08 11:00	65	37	91	0,0	20,43	15,23	0,6	1014,51	13,25	15,23	20,26	18,20	0,0	0,00	0,6
2019-06-08 11:30	67	37	91	0,0	20,43	16,13	0,6	1014,51	14,14	16,13	20,26	19,10	0,0	0,00	0,6
2019-06-08 12:00	68	37	88	0,0	20,43	17,63	0,6	1014,51	15,08	17,63	20,26	20,36	1,2	0,00	0,6
2019-06-08 12:30	68	37	82	0,0	20,43	18,63	0,6	1014,51	14,92	18,63	20,26	20,91	0,0	0,00	0,6
2019-06-08 13:00	66	37	78	0,0	20,53	18,23	0,6	1014,51	13,73	18,23	20,36	20,22	0,0	0,00	0,6
2019-06-08 13:30	65	37	79	0,0	20,53	18,53	0,6	1013,51	14,22	18,53	20,36	20,59	0,0	0,00	0,6
2019-06-08 14:00	69	37	76	0,0	20,53	19,53	0,6	1013,51	14,56	19,53	20,36	21,38	0,0	0,00	0,6
2019-06-08 14:30	46	37	74	0,0	20,53	20,13	0,6	1013,51	14,71	20,13	20,36	21,84	0,0	0,00	0,6
2019-06-08 15:00	77	37	70	0,0	20,63	21,33	0,6	1012,51	14,96	21,33	20,46	22,77	0,0	0,00	0,6
2019-06-08 15:30	72	37	71	0,0	20,63	21,43	0,6	1012,51	15,28	21,43	20,46	22,94	0,0	0,00	0,6

Datum	Vindrikt °	Fukt inne Rh%	Fukt ute Rh%	Vindhast m/s	Temp in °C	Temp ute °C	Nb. Mån mm	Tryck Mbar	Daggp °C	Kyleffekt °C	Vix inne °C	Vix ute °C	Vindby m/s	Korr lufttryck	Nederb./dygn mm
2019-06-08 16:00	71	37	67	0,0	20,63	21,43	0,6	1012,51	14,34	21,43	20,46	22,68	0,0	0,00	0,6
2019-06-08 16:30	68	37	63	0,0	20,63	21,53	0,6	1012,51	13,44	21,53	20,46	22,54	0,0	0,00	0,6
2019-06-08 17:00	70	37	58	0,0	20,63	22,83	0,6	1012,51	13,32	22,83	20,46	23,55	0,0	0,00	0,6
2019-06-08 17:30	73	37	53	0,0	20,63	23,23	0,6	1011,51	12,24	23,23	20,46	23,68	0,0	0,00	0,6
2019-06-08 18:00	68	37	48	0,0	20,63	23,93	0,6	1011,51	11,28	23,93	20,46	24,13	0,0	0,00	0,6
2019-06-08 18:30	85	37	47	0,0	20,63	23,83	0,6	1011,51	10,85	23,83	20,46	23,98	0,0	0,00	0,6
2019-06-08 19:00	80	37	50	0,0	20,63	22,93	0,6	1011,51	11,02	22,93	20,46	23,23	0,0	0,00	0,6
2019-06-08 19:30	74	37	48	0,0	20,63	23,63	0,6	1010,51	11,01	23,63	20,46	23,83	0,0	0,00	0,6
2019-06-08 20:00	71	37	48	0,0	20,63	23,73	0,6	1010,51	11,10	23,73	20,46	23,93	0,0	0,00	0,6
2019-06-08 20:30	71	37	48	0,0	20,63	23,83	0,6	1010,51	11,19	23,83	20,46	24,03	0,0	0,00	0,6
2019-06-08 21:00	75	37	49	0,0	20,63	23,03	0,6	1010,51	10,79	23,03	20,46	23,28	0,0	0,00	0,6
2019-06-08 21:30	75	36	54	0,0	20,63	22,03	0,6	1010,51	11,43	22,03	20,42	22,53	0,0	0,00	0,6
2019-06-08 22:00	72	37	60	0,0	20,63	20,33	0,6	1010,51	11,54	20,33	20,46	21,16	0,0	0,00	0,6
2019-06-08 22:30	76	36	59	0,0	20,63	19,53	0,6	1010,51	10,52	19,53	20,42	20,30	0,0	0,00	0,6
2019-06-08 23:00	75	36	64	0,0	20,63	19,03	0,6	1010,51	11,34	19,03	20,42	20,10	0,0	0,00	0,6
2019-06-08 23:30	72	36	70	0,0	20,63	18,43	0,6	1010,51	12,19	18,43	20,42	19,87	0,0	0,00	0,6
2019-06-09 00:00	74	36	73	0,0	20,63	18,03	0,6	1010,51	12,48	18,03	20,42	19,67	0,0	0,00	0,0
2019-06-09 00:30	76	36	74	0,0	20,63	17,23	0,6	1010,51	11,93	17,23	20,42	18,94	0,0	0,00	0,0
2019-06-09 01:00	71	36	73	0,0	20,63	17,03	0,6	1009,51	11,52	17,03	20,42	18,67	0,0	0,00	0,0
2019-06-09 01:30	73	36	75	0,0	20,63	16,23	0,6	1009,51	11,18	16,23	20,42	18,00	0,0	0,00	0,0
2019-06-09 02:00	71	36	79	0,0	20,63	15,03	0,6	1009,51	10,83	15,03	20,42	17,08	0,0	0,00	0,0
2019-06-09 02:30	73	36	87	0,0	20,63	14,33	0,6	1008,51	11,66	14,33	20,42	16,98	0,0	0,00	0,0
2019-06-09 03:00	70	36	86	0,0	20,63	14,33	0,6	1008,51	11,48	14,33	20,42	16,90	0,0	0,00	0,0
2019-06-09 03:30	70	36	86	0,0	20,63	14,53	0,6	1008,51	11,67	14,53	20,42	17,10	0,0	0,00	0,0
2019-06-09 04:00	72	36	86	0,0	20,63	14,33	0,6	1008,51	11,48	14,33	20,42	16,90	0,0	0,00	0,0
2019-06-09 04:30	70	36	88	0,0	20,53	14,43	0,6	1008,51	11,94	14,43	20,32	17,16	0,0	0,00	0,0
2019-06-09 05:00	75	36	91	0,0	20,53	14,03	0,6	1008,51	12,07	14,03	20,32	17,00	0,0	0,00	0,0
2019-06-09 05:30	79	37	94	0,0	20,53	13,33	0,6	1009,51	11,89	13,33	20,36	16,54	0,0	0,00	0,0
2019-06-09 06:00	58	37	96	0,0	20,53	12,72	0,6	1009,51	11,62	12,72	20,36	16,11	0,0	0,00	0,0
2019-06-09 06:30	63	37	96	0,0	20,53	13,12	0,6	1008,51	12,02	13,12	20,36	16,51	0,0	0,00	0,0
2019-06-09 07:00	4	37	97	0,0	20,53	13,12	0,6	1008,51	12,18	13,12	20,36	16,60	0,0	0,00	0,0
2019-06-09 07:30	75	37	98	0,0	20,43	12,62	0,6	1008,51	11,85	12,62	20,26	16,18	0,0	0,00	0,0
2019-06-09 08:00	91	37	98	0,0	20,43	13,23	0,6	1008,51	12,44	13,23	20,26	16,78	0,0	0,00	0,0
2019-06-09 08:30	92	37	96	0,0	20,43	14,63	0,6	1008,51	13,51	14,63	20,26	18,01	0,0	0,00	0,0
2019-06-09 09:00	88	37	84	0,0	20,43	14,73	0,6	1009,51	11,50	14,73	20,26	17,15	0,0	0,00	0,0
2019-06-09 09:30	87	37	83	0,0	20,43	15,03	0,6	1009,51	11,61	15,03	20,26	17,38	0,0	0,00	0,0
2019-06-09 10:00	73	37	74	0,0	20,43	15,13	0,6	1009,51	9,91	15,13	20,26	16,84	0,0	0,00	0,0
2019-06-09 10:30	72	37	66	0,0	20,33	15,93	0,6	1009,51	8,89	15,93	20,16	17,12	0,0	0,00	0,0
2019-06-09 11:00	87	37	59	0,0	20,33	15,83	0,6	1009,51	7,07	15,83	20,16	16,60	0,0	0,00	0,0
2019-06-09 11:30	79	37	60	0,0	20,33	16,13	0,6	1009,51	7,61	16,13	20,16	16,96	1,2	0,00	0,0
2019-06-09 12:00	71	37	59	0,0	20,33	17,33	0,6	1009,51	8,47	17,33	20,16	18,10	1,2	0,00	0,0
2019-06-09 12:30	75	37	55	0,0	20,33	17,43	0,6	1009,51	7,47	17,43	20,16	17,98	1,2	0,00	0,0
2019-06-09 13:00	76	37	57	0,0	20,33	17,33	0,6	1009,51	7,93	17,33	20,16	17,99	1,2	0,00	0,0
2019-06-09 13:30	77	37	55	0,0	20,33	17,73	0,6	1009,51	7,75	17,73	20,16	18,28	6,0	0,00	0,0
2019-06-09 14:00	72	37	52	0,0	20,63	18,03	0,6	1009,51	7,16	18,03	20,46	18,42	1,2	0,00	0,0
2019-06-09 14:30	76	37	57	0,0	20,63	18,23	0,6	1009,51	8,77	18,23	20,46	18,89	1,2	0,00	0,0

Datum	Vindrikt °	Fukt inne Rh%	Fukt ute Rh%	Vindhast m/s	Temp in °C	Temp ute °C	Nb. Mån mm	Tryck Mbar	Dagpp °C	Kyleffekt °C	Vix inne °C	Vix ute °C	Vindby m/s	Korr lufttryck	Nederb./dygn mm
2019-06-09 15:00	82	37	60	0,0	20,63	16,73	0,6	1008,51	8,17	16,73	20,46	17,56	1,2	0,00	0,0
2019-06-09 15:30	73	37	63	0,0	20,53	15,43	0,6	1009,51	7,70	15,43	20,36	16,43	0,0	0,00	0,0
2019-06-09 16:00	86	37	68	0,0	20,53	15,93	0,6	1009,51	9,36	15,93	20,36	17,24	0,0	0,00	0,0
2019-06-09 16:30	71	37	63	0,0	20,53	15,53	0,6	1009,51	7,80	15,53	20,36	16,53	0,0	0,00	0,0
2019-06-09 17:00	76	37	68	0,0	20,43	15,03	0,6	1009,51	8,50	15,03	20,26	16,34	0,0	0,00	0,0
2019-06-09 17:30	80	37	68	0,0	20,43	15,53	0,6	1009,51	8,98	15,53	20,26	16,84	0,0	0,00	0,0
2019-06-09 18:00	71	37	66	0,0	20,43	16,03	0,6	1008,51	8,99	16,03	20,26	17,22	0,0	0,00	0,0
2019-06-09 18:30	87	37	60	0,0	20,43	16,13	0,6	1008,51	7,61	16,13	20,26	16,96	0,0	0,00	0,0
2019-06-09 19:00	58	37	65	0,0	20,33	14,83	0,6	1008,51	7,62	14,83	20,16	15,95	0,0	0,00	0,0
2019-06-09 19:30	75	37	71	0,0	20,33	14,03	0,6	1008,51	8,21	14,03	20,16	15,53	0,0	0,00	0,0
2019-06-09 20:00	72	37	73	0,0	20,23	13,93	0,6	1008,51	8,55	13,93	20,06	15,57	0,0	0,00	0,0
2019-06-09 20:30	54	37	74	0,0	20,23	14,13	0,6	1008,51	8,95	14,13	20,06	15,83	0,0	0,00	0,0
2019-06-09 21:00	58	37	77	0,0	20,13	13,73	0,6	1009,51	9,18	13,73	19,96	15,64	0,0	0,00	0,0
2019-06-09 21:30	66	37	86	0,0	20,13	12,32	0,6	1009,51	9,52	12,32	19,96	14,90	0,0	0,00	0,0
2019-06-09 22:00	74	37	88	0,0	20,13	12,02	0,6	1009,51	9,58	12,02	19,96	14,76	0,0	0,00	0,0
2019-06-09 22:30	75	37	88	0,0	20,13	11,72	0,6	1009,51	9,29	11,72	19,96	14,46	0,0	0,00	0,0
2019-06-09 23:00	67	37	91	0,0	20,13	10,82	0,6	1009,51	8,92	10,82	19,96	13,80	0,0	0,00	0,0
2019-06-09 23:30	74	37	91	0,0	20,13	10,32	0,6	1009,51	8,42	10,32	19,96	13,30	0,0	0,00	0,0
2019-06-10 00:00	69	37	91	0,0	20,03	9,72	0,6	1010,51	7,83	9,72	19,86	12,70	0,0	0,00	0,0
2019-06-10 00:30	68	37	92	0,0	20,03	9,32	0,6	1010,51	7,60	9,32	19,86	12,38	0,0	0,00	0,0
2019-06-10 01:00	69	37	93	0,0	20,03	9,42	0,6	1010,51	7,87	9,42	19,86	12,56	0,0	0,00	0,0
2019-06-10 01:30	74	37	94	0,0	20,03	9,52	0,6	1010,51	8,13	9,52	19,86	12,74	0,0	0,00	0,0
2019-06-10 02:00	69	36	95	0,0	20,03	9,82	0,6	1010,51	8,59	9,82	19,82	13,12	0,0	0,00	0,0
2019-06-10 02:30	74	36	97	0,0	20,03	9,92	0,6	1010,51	9,00	9,92	19,82	13,39	0,0	0,00	0,0
2019-06-10 03:00	70	36	98	0,0	20,03	9,92	0,6	1011,51	9,16	9,92	19,82	13,48	0,0	0,00	0,0
2019-06-10 03:30	3	36	99	0,0	19,93	9,92	0,6	1011,51	9,32	9,92	19,72	13,57	0,0	0,00	0,0
2019-06-10 04:00	286	36	99	0,0	19,93	9,82	0,6	1011,51	9,22	9,82	19,72	13,47	0,0	0,00	0,0
2019-06-10 04:30	286	36	99	0,0	19,93	9,82	0,6	1011,51	9,22	9,82	19,72	13,47	0,0	0,00	0,0
2019-06-10 05:00	281	36	99	0,0	19,93	9,82	0,6	1012,51	9,22	9,82	19,72	13,47	0,0	0,00	0,0
2019-06-10 05:30	286	36	99	0,0	19,83	9,82	0,6	1012,51	9,22	9,82	19,62	13,47	0,0	0,00	0,0
2019-06-10 06:00	326	36	99	0,0	19,83	10,22	0,6	1012,51	9,61	10,22	19,62	13,87	0,0	0,00	0,0
2019-06-10 06:30	221	36	98	0,0	19,83	10,32	0,6	1013,51	9,56	10,32	19,62	13,88	0,0	0,00	0,0
2019-06-10 07:00	218	36	98	0,0	19,83	10,32	0,6	1013,51	9,56	10,32	19,62	13,88	0,0	0,00	0,0
2019-06-10 07:30	215	36	98	0,0	19,83	11,02	0,6	1013,51	10,25	11,02	19,62	14,58	0,0	0,00	0,0
2019-06-10 08:00	286	36	85	0,0	19,73	12,42	0,6	1013,51	9,44	12,42	19,52	14,93	0,0	0,00	0,0
2019-06-10 08:30	258	36	77	0,0	19,73	12,52	0,6	1014,51	8,02	12,52	19,52	14,44	1,8	0,00	0,0
2019-06-10 09:00	273	36	75	1,2	19,73	11,82	0,6	1014,51	6,94	11,82	19,52	13,60	2,2	0,00	0,0
2019-06-10 09:30	246	36	75	0,0	19,73	11,82	0,6	1014,51	6,94	11,82	19,52	13,60	1,8	0,00	0,0
2019-06-10 10:00	263	36	76	0,0	19,63	11,52	0,6	1015,51	6,85	11,52	19,42	13,37	1,6	0,00	0,0
2019-06-10 10:30	257	36	76	0,0	19,63	11,92	0,6	1015,51	7,24	11,92	19,42	13,77	1,6	0,00	0,0
2019-06-10 11:00	298	36	67	0,0	19,63	12,42	0,6	1015,51	5,81	12,42	19,42	13,68	2,0	0,00	0,0
2019-06-10 11:30	259	36	66	0,0	19,63	12,52	1,2	1016,51	5,67	12,52	19,42	13,71	1,8	0,60	0,6
2019-06-10 12:00	290	36	64	0,0	19,73	12,72	1,2	1016,51	5,40	12,72	19,52	13,79	2,0	0,60	0,6
2019-06-10 12:30	282	36	60	0,0	19,73	13,43	1,2	1016,51	5,08	13,43	19,52	14,26	1,8	0,00	0,6
2019-06-10 13:00	252	36	59	0,0	19,73	13,43	1,2	1016,51	4,83	13,43	19,52	14,20	1,8	0,00	0,6
2019-06-10 13:30	237	36	60	0,0	19,73	13,83	1,8	1017,52	5,45	13,83	19,52	14,66	1,8	0,60	1,2

Datum	Vindrikt °	Fukt inne Rh%	Fukt ute Rh%	Vindhast m/s	Temp in °C	Temp ute °C	Nb. Mån mm	Tryck Mbar	Daggp °C	Kyleffekt °C	Vix inne °C	Vix ute °C	Vindby m/s	Korr lufttryck	Nederb./dygn mm
2019-06-10 14:00	257	36	54	0,0	19,73	14,53	1,8	1017,52	4,51	14,53	19,52	15,02	1,2	0,60	1,2
2019-06-10 14:30	242	36	55	0,0	19,83	14,33	1,8	1017,52	4,60	14,33	19,62	14,88	1,8	0,00	1,2
2019-06-10 15:00	252	36	53	0,0	19,83	14,73	1,8	1017,52	4,41	14,73	19,62	15,17	1,4	0,00	1,2
2019-06-10 15:30	242	36	53	0,0	19,83	14,43	1,8	1017,52	4,13	14,43	19,62	14,87	1,6	0,00	1,2
2019-06-10 16:00	316	36	55	0,0	19,83	12,62	1,8	1017,52	3,03	12,62	19,62	13,18	1,4	0,00	1,2
2019-06-10 16:30	299	36	53	0,0	19,83	13,43	1,8	1018,52	3,21	13,43	19,62	13,87	2,2	0,00	1,2
2019-06-10 17:00	267	36	51	0,0	19,83	13,93	1,8	1018,52	3,10	13,93	19,62	14,27	1,6	0,00	1,2
2019-06-10 17:30	301	35	48	0,0	19,83	13,63	1,8	1018,52	1,91	13,63	19,58	13,82	2,2	0,00	1,2
2019-06-10 18:00	304	35	49	0,0	19,83	13,83	1,8	1018,52	2,40	13,83	19,58	14,07	3,1	0,00	1,2
2019-06-10 18:30	251	35	51	0,0	19,83	13,12	1,8	1019,52	2,36	13,12	19,58	13,47	1,8	0,00	1,2
2019-06-10 19:00	246	35	51	0,0	19,73	12,52	1,8	1019,52	1,81	12,52	19,48	12,87	1,6	0,00	1,2
2019-06-10 19:30	310	35	51	0,0	19,73	11,92	1,8	1019,52	1,26	11,92	19,48	12,27	1,6	0,00	1,2
2019-06-10 20:00	324	35	52	0,0	19,73	12,02	1,8	1019,52	1,64	12,02	19,48	12,42	1,6	0,00	1,2
2019-06-10 20:30	308	35	57	0,0	19,73	11,52	1,8	1020,52	2,54	11,52	19,48	12,18	1,6	0,00	1,2
2019-06-10 21:00	315	35	55	0,0	19,73	11,72	1,8	1020,52	2,19	11,72	19,48	12,28	0,0	0,00	1,2
2019-06-10 21:30	319	35	58	0,0	19,73	10,72	1,8	1020,52	2,05	10,72	19,48	11,44	0,0	0,00	1,2
2019-06-10 22:00	320	35	59	0,0	19,73	10,12	1,8	1020,52	1,74	10,12	19,48	10,90	0,0	0,00	1,2
2019-06-10 22:30	320	35	63	0,0	19,73	9,32	1,8	1021,52	1,95	9,32	19,48	10,33	0,0	0,00	1,2
2019-06-10 23:00	320	35	64	0,0	19,73	8,72	1,8	1021,52	1,62	8,72	19,48	9,79	0,0	0,00	1,2
2019-06-10 23:30	318	35	69	0,0	19,73	8,12	1,8	1021,52	2,15	8,12	19,48	9,50	0,0	0,00	1,2
2019-06-11 00:00	321	35	69	0,0	19,73	7,92	1,8	1021,52	1,96	7,92	19,48	9,30	0,0	0,00	0,0
2019-06-11 00:30	322	35	72	0,0	19,73	7,12	1,8	1022,52	1,82	7,12	19,48	8,69	0,0	0,00	0,0
2019-06-11 01:00	322	35	79	0,0	19,73	5,72	1,8	1022,52	1,82	5,72	19,48	7,78	0,0	0,00	0,0
2019-06-11 01:30	321	35	80	0,0	19,73	6,12	1,8	1023,52	2,39	6,12	19,48	8,25	0,0	0,00	0,0
2019-06-11 02:00	321	35	79	0,0	19,63	5,82	1,8	1023,52	1,92	5,82	19,38	7,88	0,0	0,00	0,0
2019-06-11 02:30	320	35	81	0,0	19,63	4,62	1,8	1023,52	1,11	4,62	19,38	6,82	0,0	0,00	0,0
2019-06-11 03:00	322	35	85	0,0	19,63	5,02	1,8	1023,52	2,20	5,02	19,38	7,52	0,0	0,00	0,0
2019-06-11 03:30	320	35	84	0,0	19,63	4,02	1,8	1023,52	1,05	4,02	19,38	6,44	0,0	0,00	0,0
2019-06-11 04:00	321	35	89	0,0	19,63	3,32	1,8	1023,52	1,20	3,32	19,38	6,13	0,0	0,00	0,0
2019-06-11 04:30	321	35	89	0,0	19,63	5,32	1,8	1023,52	3,17	5,32	19,38	8,13	0,0	0,00	0,0
2019-06-11 05:00	322	35	80	0,0	19,53	5,92	1,8	1023,52	2,20	5,92	19,28	8,05	0,0	0,00	0,0
2019-06-11 05:30	321	35	81	0,0	19,53	7,12	1,8	1023,52	3,55	7,12	19,28	9,32	0,0	0,00	0,0
2019-06-11 06:00	320	35	78	0,0	19,53	7,82	1,8	1024,52	3,67	7,82	19,28	9,81	0,0	0,00	0,0
2019-06-11 06:30	320	35	74	0,0	19,53	9,62	1,8	1024,52	4,62	9,62	19,28	11,33	0,0	0,00	0,0
2019-06-11 07:00	321	35	69	0,0	19,53	10,62	1,8	1025,52	4,54	10,62	19,28	12,00	0,0	0,00	0,0
2019-06-11 07:30	314	35	63	0,0	19,53	11,02	1,8	1025,52	3,56	11,02	19,28	12,03	0,0	0,00	0,0
2019-06-11 08:00	313	35	64	0,0	19,53	11,62	1,8	1025,52	4,36	11,62	19,28	12,69	0,0	0,00	0,0
2019-06-11 08:30	312	35	56	0,0	19,53	11,92	1,8	1025,52	2,65	11,92	19,28	12,53	0,0	0,00	0,0
2019-06-11 09:00	311	35	63	0,0	19,53	11,92	1,8	1025,52	4,41	11,92	19,28	12,93	0,0	0,00	0,0
2019-06-11 09:30	288	35	57	0,0	19,43	11,92	1,8	1025,52	2,91	11,92	19,18	12,59	0,0	0,00	0,0
2019-06-11 10:00	303	35	56	0,0	19,53	13,23	1,8	1025,52	3,85	13,23	19,28	13,83	0,0	0,00	0,0
2019-06-11 10:30	300	35	54	0,0	19,43	13,43	1,8	1025,52	3,49	13,43	19,18	13,92	0,0	0,00	0,0
2019-06-11 11:00	312	35	52	0,0	19,53	12,92	1,8	1025,52	2,47	12,92	19,28	13,32	1,2	0,00	0,0
2019-06-11 11:30	298	35	56	0,0	19,53	13,02	1,8	1026,52	3,67	13,02	19,28	13,63	0,0	0,00	0,0
2019-06-11 12:00	277	35	55	0,0	19,53	14,13	1,8	1026,52	4,42	14,13	19,28	14,68	0,0	0,00	0,0
2019-06-11 12:30	306	35	56	0,0	19,53	13,53	1,8	1026,52	4,13	13,53	19,28	14,13	1,6	0,00	0,0

Datum	Vindrikt °	Fukt inne Rh%	Fukt ute Rh%	Vindhast m/s	Temp in °C	Temp ute °C	Nb. Mån mm	Tryck Mbar	Dagpp °C	Kyleffekt °C	Vix inne °C	Vix ute °C	Vindby m/s	Korr lufttryck	Nederb./dygn mm
2019-06-11 13:00	3	35	53	0,0	19,53	13,63	1,8	1026,52	3,40	13,63	19,28	14,07	0,0	0,00	0,0
2019-06-11 13:30	334	35	49	0,0	19,53	14,93	1,8	1026,52	3,41	14,93	19,28	15,17	0,0	0,00	0,0
2019-06-11 14:00	3	35	49	0,0	19,53	15,13	1,8	1026,52	3,59	15,13	19,28	15,37	0,0	0,00	0,0
2019-06-11 14:30	284	35	52	0,0	19,63	14,33	1,8	1026,52	3,76	14,33	19,38	14,72	0,0	0,00	0,0
2019-06-11 15:00	296	35	48	0,0	19,63	15,23	1,8	1026,52	3,37	15,23	19,38	15,42	0,0	0,00	0,0
2019-06-11 15:30	232	35	47	0,0	19,73	16,03	1,8	1026,52	3,78	16,03	19,48	16,17	0,0	0,00	0,0
2019-06-11 16:00	304	35	48	0,0	19,73	15,33	1,8	1026,52	3,46	15,33	19,48	15,52	0,0	0,00	0,0
2019-06-11 16:30	266	35	47	0,0	19,73	15,33	1,8	1026,52	3,14	15,33	19,48	15,47	0,0	0,00	0,0
2019-06-11 17:00	269	35	47	0,0	19,73	16,13	1,8	1026,52	3,87	16,13	19,48	16,27	0,0	0,00	0,0
2019-06-11 17:30	267	35	47	0,0	19,73	15,73	1,8	1026,52	3,51	15,73	19,48	15,87	0,0	0,00	0,0
2019-06-11 18:00	293	35	46	0,0	19,73	15,33	1,8	1026,52	2,82	15,33	19,48	15,42	0,0	0,00	0,0
2019-06-11 18:30	292	35	46	0,0	19,73	15,83	1,8	1026,52	3,27	15,83	19,48	15,93	0,0	0,00	0,0
2019-06-11 19:00	290	35	46	0,0	19,73	15,53	1,8	1026,52	3,00	15,53	19,48	15,63	0,0	0,00	0,0
2019-06-11 19:30	262	35	43	0,0	19,73	15,53	1,8	1026,52	1,98	15,53	19,48	15,49	0,0	0,00	0,0
2019-06-11 20:00	262	35	42	0,0	19,73	15,73	1,8	1026,52	1,81	15,73	19,48	15,64	0,0	0,00	0,0
2019-06-11 20:30	293	35	41	0,0	19,73	15,63	1,8	1026,52	1,36	15,63	19,48	15,50	0,0	0,00	0,0
2019-06-11 21:00	294	35	40	0,0	19,73	15,73	1,8	1027,52	1,07	15,73	19,48	15,56	0,0	0,00	0,0
2019-06-11 21:30	293	35	42	0,0	19,73	14,93	1,8	1027,52	1,09	14,93	19,48	14,84	0,0	0,00	0,0
2019-06-11 22:00	294	35	49	0,0	19,73	13,83	1,8	1027,52	2,40	13,83	19,48	14,07	0,0	0,00	0,0
2019-06-11 22:30	294	35	51	0,0	19,73	12,82	1,8	1027,52	2,09	12,82	19,48	13,17	0,0	0,00	0,0
2019-06-11 23:00	294	35	52	0,0	19,63	11,92	1,8	1027,52	1,55	11,92	19,38	12,32	0,0	0,00	0,0
2019-06-11 23:30	293	35	52	0,0	19,63	10,92	1,8	1027,52	0,63	10,92	19,38	11,32	0,0	0,00	0,0
2019-06-12 00:00	293	35	52	0,0	19,63	10,02	1,8	1027,52	-0,20	10,02	19,38	10,42	0,0	0,00	0,0
2019-06-12 00:30	294	35	53	0,0	19,73	9,72	1,8	1027,52	-0,20	9,72	19,48	10,17	0,0	0,00	0,0
2019-06-12 01:00	329	35	68	0,0	19,63	9,52	1,8	1028,52	3,27	9,52	19,38	10,84	0,0	0,00	0,0
2019-06-12 01:30	339	35	75	0,0	19,63	8,62	1,8	1028,52	3,86	8,62	19,38	10,40	0,0	0,00	0,0
2019-06-12 02:00	81	35	77	0,0	19,63	8,02	1,8	1028,52	3,67	8,02	19,38	9,94	0,0	0,00	0,0
2019-06-12 02:30	57	35	77	0,0	19,63	7,22	1,8	1029,52	2,90	7,22	19,38	9,14	0,0	0,00	0,0
2019-06-12 03:00	80	35	75	0,0	19,63	6,52	1,8	1029,52	1,84	6,52	19,38	8,30	0,0	0,00	0,0
2019-06-12 03:30	85	35	74	0,0	19,63	6,12	1,8	1029,52	1,26	6,12	19,38	7,83	0,0	0,00	0,0
2019-06-12 04:00	78	35	73	0,0	19,53	5,72	1,8	1029,52	0,68	5,72	19,28	7,36	0,0	0,00	0,0
2019-06-12 04:30	79	35	69	0,0	19,53	6,62	1,8	1029,52	0,72	6,62	19,28	8,00	0,0	0,00	0,0
2019-06-12 05:00	80	35	62	0,0	19,53	7,22	1,8	1029,52	-0,26	7,22	19,28	8,17	0,0	0,00	0,0
2019-06-12 05:30	80	35	65	0,0	19,53	6,72	1,8	1029,52	-0,05	6,72	19,28	7,85	0,0	0,00	0,0
2019-06-12 06:00	77	35	62	0,0	19,43	8,12	1,8	1029,52	0,59	8,12	19,18	9,07	0,0	0,00	0,0
2019-06-12 06:30	61	35	60	0,0	19,43	8,02	1,8	1029,52	0,02	8,02	19,18	8,85	0,0	0,00	0,0
2019-06-12 07:00	83	35	64	0,0	19,43	8,12	1,8	1029,52	1,05	8,12	19,18	9,19	0,0	0,00	0,0
2019-06-12 07:30	83	35	63	0,0	19,43	8,32	1,8	1029,52	1,01	8,32	19,18	9,33	0,0	0,00	0,0
2019-06-12 08:00	82	35	66	0,0	19,43	9,12	1,8	1029,52	2,45	9,12	19,18	10,31	0,0	0,00	0,0
2019-06-12 08:30	70	35	64	0,0	19,43	9,32	1,8	1030,52	2,19	9,32	19,18	10,39	0,0	0,00	0,0
2019-06-12 09:00	85	35	60	0,0	19,33	9,72	1,8	1029,52	1,61	9,72	19,08	10,55	0,0	0,00	0,0
2019-06-12 09:30	82	35	57	0,0	19,33	10,12	1,8	1029,52	1,23	10,12	19,08	10,78	0,0	0,00	0,0
2019-06-12 10:00	73	35	57	0,0	19,33	10,32	1,8	1029,52	1,42	10,32	19,08	10,98	0,0	0,00	0,0
2019-06-12 10:30	83	35	54	0,0	19,33	10,92	1,8	1029,52	1,18	10,92	19,08	11,42	0,0	0,00	0,0
2019-06-12 11:00	75	35	50	0,0	19,33	11,72	1,8	1029,52	0,78	11,72	19,08	12,02	0,0	0,00	0,0
2019-06-12 11:30	87	35	50	0,0	19,33	11,72	1,8	1029,52	0,78	11,72	19,08	12,02	0,0	0,00	0,0

Datum	Vindrikt °	Fukt inne Rh%	Fukt ute Rh%	Vindhast m/s	Temp in °C	Temp ute °C	Nb. Mån mm	Tryck Mbar	Dagpp °C	Kyleffekt °C	Vix inne °C	Vix ute °C	Vindby m/s	Korr lufttryck	Nederb./dygn mm
2019-06-12 12:00	75	35	45	0,0	19,33	12,42	1,8	1028,52	-0,13	12,42	19,08	12,48	0,0	0,00	0,0
2019-06-12 12:30	85	35	44	0,0	19,33	13,33	1,8	1028,52	0,35	13,33	19,08	13,33	0,0	0,00	0,0
2019-06-12 13:00	81	35	43	0,0	19,33	13,83	1,8	1027,52	0,46	13,83	19,08	13,79	0,0	0,00	0,0
2019-06-12 13:30	80	35	41	0,0	19,33	14,33	1,8	1027,52	0,20	14,33	19,08	14,20	0,0	0,00	0,0
2019-06-12 14:00	86	35	42	0,0	19,23	14,33	1,8	1026,52	0,55	14,33	18,98	14,24	0,0	0,00	0,0
2019-06-12 14:30	79	35	42	0,0	19,23	14,33	1,8	1026,52	0,55	14,33	18,98	14,24	0,0	0,00	0,0
2019-06-12 15:00	78	35	41	0,0	19,23	14,23	1,8	1026,52	0,11	14,23	18,98	14,10	0,0	0,00	0,0
2019-06-12 15:30	68	35	40	0,0	19,23	14,03	1,8	1025,52	-0,44	14,03	18,98	13,85	0,0	0,00	0,0
2019-06-12 16:00	85	35	40	0,0	19,33	13,73	1,8	1025,52	-0,71	13,73	19,08	13,55	0,0	0,00	0,0
2019-06-12 16:30	83	35	40	0,0	19,33	13,43	1,8	1025,52	-0,97	13,43	19,08	13,25	1,2	0,00	0,0
2019-06-12 17:00	84	35	40	0,0	19,23	13,53	1,8	1025,52	-0,89	13,53	18,98	13,35	0,0	0,00	0,0
2019-06-12 17:30	76	35	41	0,0	19,23	13,33	1,8	1024,52	-0,70	13,33	18,98	13,20	0,0	0,00	0,0
2019-06-12 18:00	78	35	41	0,0	19,23	12,72	1,8	1024,52	-1,24	12,72	18,98	12,60	0,0	0,00	0,0
2019-06-12 18:30	81	35	42	0,0	19,23	12,32	1,8	1024,52	-1,24	12,32	18,98	12,24	0,0	0,00	0,0
2019-06-12 19:00	78	35	41	0,0	19,23	11,92	1,8	1024,52	-1,95	11,92	18,98	11,80	0,0	0,00	0,0
2019-06-12 19:30	61	35	42	0,0	19,23	11,92	1,8	1024,52	-1,60	11,92	18,98	11,84	0,0	0,00	0,0
2019-06-12 20:00	73	35	42	0,0	19,13	11,72	1,8	1024,52	-1,78	11,72	18,88	11,64	0,0	0,00	0,0
2019-06-12 20:30	72	35	43	0,0	19,13	11,22	1,8	1023,52	-1,88	11,22	18,88	11,18	0,0	0,00	0,0
2019-06-12 21:00	73	35	44	0,0	19,13	10,92	1,8	1023,52	-1,82	10,92	18,88	10,93	0,0	0,00	0,0
2019-06-12 21:30	69	35	46	0,0	19,13	10,32	1,8	1023,52	-1,71	10,32	18,88	10,42	0,0	0,00	0,0
2019-06-12 22:00	85	35	49	0,0	19,13	9,82	1,8	1023,52	-1,25	9,82	18,88	10,07	0,0	0,00	0,0
2019-06-12 22:30	85	35	50	0,0	19,13	9,52	1,8	1023,52	-1,23	9,52	18,88	9,81	0,0	0,00	0,0
2019-06-12 23:00	103	35	51	0,0	19,13	9,12	1,8	1023,52	-1,31	9,12	18,88	9,46	0,0	0,00	0,0
2019-06-12 23:30	90	35	52	0,0	19,13	8,82	1,8	1022,52	-1,31	8,82	18,88	9,22	0,0	0,00	0,0
2019-06-13 00:00	80	35	54	0,0	19,13	8,52	1,8	1023,52	-1,04	8,52	18,88	9,02	0,0	0,00	0,0
2019-06-13 00:30	71	35	56	0,0	19,13	8,22	1,8	1023,52	-0,79	8,22	18,88	8,83	0,0	0,00	0,0
2019-06-13 01:00	78	35	60	0,0	19,13	7,92	1,8	1022,52	-0,07	7,92	18,88	8,75	0,0	0,00	0,0
2019-06-13 01:30	77	35	72	0,0	19,03	7,22	1,8	1022,52	1,91	7,22	18,78	8,79	0,0	0,00	0,0
2019-06-13 02:00	77	35	76	0,0	19,03	6,82	1,8	1022,52	2,32	6,82	18,78	8,67	0,0	0,00	0,0
2019-06-13 02:30	77	35	76	0,0	19,03	7,12	1,8	1022,52	2,61	7,12	18,78	8,97	0,0	0,00	0,0
2019-06-13 03:00	78	35	75	0,0	19,03	7,02	1,8	1021,52	2,32	7,02	18,78	8,80	0,0	0,00	0,0
2019-06-13 03:30	76	34	73	0,0	19,03	6,92	1,8	1021,52	1,83	6,92	18,73	8,56	0,0	0,00	0,0
2019-06-13 04:00	77	34	73	0,0	19,03	6,82	1,8	1020,52	1,73	6,82	18,73	8,46	0,0	0,00	0,0
2019-06-13 04:30	76	34	73	0,0	18,93	6,82	1,8	1020,52	1,73	6,82	18,63	8,46	0,0	0,00	0,0
2019-06-13 05:00	76	34	71	0,0	18,93	6,92	1,8	1020,52	1,42	6,92	18,63	8,43	0,0	0,00	0,0
2019-06-13 05:30	77	34	70	0,0	18,93	7,02	1,8	1020,52	1,31	7,02	18,63	8,46	0,0	0,00	0,0
2019-06-13 06:00	58	34	71	0,0	18,93	7,12	1,8	1019,52	1,61	7,12	18,63	8,63	0,0	0,00	0,0
2019-06-13 06:30	74	34	70	0,0	19,03	7,32	1,8	1019,52	1,60	7,32	18,73	8,76	0,0	0,00	0,0
2019-06-13 07:00	130	35	71	0,0	19,43	7,82	1,8	1019,52	2,28	7,82	19,18	9,33	1,8	0,00	0,0
2019-06-13 07:30	129	34	70	0,0	19,73	8,22	1,8	1019,52	2,46	8,22	19,44	9,66	0,0	0,00	0,0
2019-06-13 08:00	117	34	71	0,0	19,83	8,92	1,8	1018,52	3,34	8,92	19,54	10,43	0,0	0,00	0,0
2019-06-13 08:30	104	34	66	0,0	19,83	10,12	1,8	1018,52	3,40	10,12	19,54	11,31	0,0	0,00	0,0
2019-06-13 09:00	89	34	67	0,0	19,83	10,42	1,8	1018,52	3,91	10,42	19,54	11,67	0,0	0,00	0,0
2019-06-13 09:30	66	34	64	0,0	19,83	11,32	1,8	1018,52	4,08	11,32	19,54	12,39	0,0	0,00	0,0
2019-06-13 10:00	74	34	65	0,0	19,83	11,02	1,8	1018,52	4,02	11,02	19,54	12,15	0,0	0,00	0,0
2019-06-13 10:30	80	34	68	0,0	19,83	10,82	1,8	1018,52	4,51	10,82	19,54	12,14	0,0	0,00	0,0



Datum	Vindrikt °	Fukt inne Rh%	Fukt ute Rh%	Vindhast m/s	Temp in °C	Temp ute °C	Nb. Mån mm	Tryck Mbar	Dagpp °C	Kyleffekt °C	Vix inne °C	Vix ute °C	Vindby m/s	Korr lufttryck	Nederb./dygn mm
2019-06-13 11:00	111	34	72	0,0	19,83	10,62	1,8	1017,52	5,17	10,62	19,54	12,20	0,0	0,00	0,0
2019-06-13 11:30	44	34	78	0,0	19,83	10,52	1,8	1018,52	6,28	10,52	19,54	12,51	0,0	0,00	0,0
2019-06-13 12:00	46	34	87	0,0	19,83	10,12	2,4	1017,52	7,54	10,12	19,54	12,78	2,0	0,60	0,6
2019-06-13 12:30	105	34	92	0,0	19,83	10,02	2,4	1017,52	8,29	10,02	19,54	13,08	0,0	0,60	0,6
2019-06-13 13:00	87	34	93	0,0	19,73	9,92	2,4	1017,52	8,36	9,92	19,44	13,06	0,0	0,00	0,6
2019-06-13 13:30	132	34	91	0,0	19,73	9,72	2,4	1017,52	7,83	9,72	19,44	12,70	0,0	0,00	0,6
2019-06-13 14:00	104	34	89	0,0	19,73	10,02	2,4	1017,52	7,79	10,02	19,44	12,84	0,0	0,00	0,6
2019-06-13 14:30	145	34	87	0,0	19,63	10,42	2,4	1017,52	7,84	10,42	19,34	13,08	0,0	0,00	0,6
2019-06-13 15:00	84	34	83	0,0	19,63	10,62	2,4	1017,52	7,32	10,62	19,34	12,97	0,0	0,00	0,6
2019-06-13 15:30	82	34	81	0,0	19,63	10,62	2,4	1018,52	6,95	10,62	19,34	12,83	0,0	0,00	0,6
2019-06-13 16:00	82	34	80	0,0	19,73	10,72	2,4	1017,52	6,86	10,72	19,44	12,85	0,0	0,00	0,6
2019-06-13 16:30	128	34	80	0,0	19,73	10,92	2,4	1017,52	7,05	10,92	19,44	13,05	0,0	0,00	0,6
2019-06-13 17:00	90	34	77	0,0	19,73	11,02	2,4	1018,52	6,57	11,02	19,44	12,94	0,0	0,00	0,6
2019-06-13 17:30	77	34	74	0,0	19,73	10,72	2,4	1018,52	5,68	10,72	19,44	12,43	0,0	0,00	0,6
2019-06-13 18:00	76	34	76	0,0	19,73	10,62	2,4	1018,52	5,99	10,62	19,44	12,47	0,0	0,00	0,6
2019-06-13 18:30	76	34	78	0,0	19,73	10,12	2,4	1018,52	5,89	10,12	19,44	12,11	0,0	0,00	0,6
2019-06-13 19:00	74	34	79	0,0	19,83	10,02	2,4	1018,52	5,99	10,02	19,54	12,08	0,0	0,00	0,6
2019-06-13 19:30	76	34	81	0,0	19,83	9,92	2,4	1018,52	6,27	9,92	19,54	12,13	0,0	0,00	0,6
2019-06-13 20:00	76	34	79	0,0	19,83	9,42	2,4	1018,52	5,41	9,42	19,54	11,48	0,0	0,00	0,6
2019-06-13 20:30	75	34	83	0,0	19,73	9,02	2,4	1018,52	5,76	9,02	19,44	11,37	0,0	0,00	0,6
2019-06-13 21:00	71	34	86	0,0	19,73	8,82	2,4	1018,52	6,09	8,82	19,44	11,40	0,0	0,00	0,6
2019-06-13 21:30	70	34	89	0,0	19,73	8,42	2,4	1018,52	6,22	8,42	19,44	11,23	0,0	0,00	0,6
2019-06-13 22:00	152	34	96	0,0	19,73	8,02	2,4	1019,52	6,96	8,02	19,44	11,41	0,0	0,00	0,6
2019-06-13 22:30	147	34	99	0,0	19,73	7,92	2,4	1019,52	7,32	7,92	19,44	11,56	0,0	0,00	0,6
2019-06-13 23:00	148	34	100	0,0	19,73	7,82	2,4	1019,52	7,38	7,82	19,44	11,55	0,0	0,00	0,6
2019-06-13 23:30	149	34	100	0,0	19,63	7,82	2,4	1019,52	7,38	7,82	19,34	11,55	0,0	0,00	0,6
2019-06-14 00:00	165	34	100	0,0	19,63	7,82	2,4	1019,52	7,38	7,82	19,34	11,55	0,0	0,00	0,0
2019-06-14 00:30	168	34	100	0,0	19,53	7,92	2,4	1019,52	7,47	7,92	19,23	11,65	1,2	0,00	0,0
2019-06-14 01:00	175	35	100	0,0	19,53	7,92	2,4	1019,52	7,47	7,92	19,28	11,65	0,0	0,00	0,0
2019-06-14 01:30	176	35	100	0,0	19,43	8,02	2,4	1019,52	7,57	8,02	19,18	11,75	0,0	0,00	0,0
2019-06-14 02:00	170	35	100	0,0	19,43	8,02	2,4	1019,52	7,57	8,02	19,18	11,75	0,0	0,00	0,0
2019-06-14 02:30	174	35	100	0,0	19,43	8,02	2,4	1019,52	7,57	8,02	19,18	11,75	0,0	0,00	0,0
2019-06-14 03:00	166	35	100	0,0	19,33	8,12	2,4	1019,52	7,67	8,12	19,08	11,85	0,0	0,00	0,0
2019-06-14 03:30	175	35	100	0,0	19,33	8,12	2,4	1019,52	7,67	8,12	19,08	11,85	0,0	0,00	0,0
2019-06-14 04:00	173	35	100	0,0	19,23	8,12	2,4	1019,52	7,67	8,12	18,98	11,85	0,0	0,00	0,0
2019-06-14 04:30	161	35	100	0,0	19,23	8,22	2,4	1018,52	7,77	8,22	18,98	11,95	0,0	0,00	0,0
2019-06-14 05:00	210	35	100	0,0	19,23	8,22	2,4	1019,52	7,77	8,22	18,98	11,95	0,0	0,00	0,0
2019-06-14 05:30	179	35	100	0,0	19,23	8,32	2,4	1018,52	7,87	8,32	18,98	12,05	0,0	0,00	0,0
2019-06-14 06:00	178	35	100	0,0	19,23	8,42	2,4	1018,52	7,97	8,42	18,98	12,15	0,0	0,00	0,0
2019-06-14 06:30	195	35	100	0,0	19,33	8,52	2,4	1018,52	8,07	8,52	19,08	12,25	0,0	0,00	0,0
2019-06-14 07:00	200	34	100	0,0	19,83	8,52	2,4	1019,52	8,07	8,52	19,54	12,25	0,0	0,00	0,0
2019-06-14 07:30	195	35	100	0,0	20,03	8,72	2,4	1019,52	8,27	8,72	19,78	12,45	0,0	0,00	0,0
2019-06-14 08:00	204	34	100	0,0	20,13	8,52	2,4	1019,52	8,07	8,52	19,84	12,25	0,0	0,00	0,0
2019-06-14 08:30	215	34	100	0,0	20,13	8,62	2,4	1019,52	8,17	8,62	19,84	12,35	0,0	0,00	0,0
2019-06-14 09:00	234	34	100	0,0	20,13	8,82	2,4	1019,52	8,37	8,82	19,84	12,55	0,0	0,00	0,0
2019-06-14 09:30	224	34	100	0,0	20,03	9,22	2,4	1019,52	8,77	9,22	19,74	12,95	0,0	0,00	0,0

Datum	Vindrikt °	Fukt inne Rh%	Fukt ute Rh%	Vindhast m/s	Temp in °C	Temp ute °C	Nb. Mån mm	Tryck Mbar	Dagpp °C	Kyleffekt °C	Vix inne °C	Vix ute °C	Vindby m/s	Korr lufttryck	Nederb./dygn mm
2019-06-14 10:00	230	34	100	0,0	20,03	9,32	2,4	1019,52	8,87	9,32	19,74	13,05	0,0	0,00	0,0
2019-06-14 10:30	227	34	100	0,0	20,03	9,32	2,4	1019,52	8,87	9,32	19,74	13,05	0,0	0,00	0,0
2019-06-14 11:00	228	34	100	0,0	20,03	9,32	2,4	1019,52	8,87	9,32	19,74	13,05	1,4	0,00	0,0
2019-06-14 11:30	224	34	100	0,0	20,03	9,32	2,4	1019,52	8,87	9,32	19,74	13,05	3,3	0,00	0,0
2019-06-14 12:00	225	34	100	0,0	20,03	9,22	2,4	1019,52	8,77	9,22	19,74	12,95	0,0	0,00	0,0
2019-06-14 12:30	232	34	100	0,0	20,03	9,52	2,4	1019,52	9,07	9,52	19,74	13,25	0,0	0,00	0,0
2019-06-14 13:00	227	34	100	0,0	20,03	9,82	2,4	1019,52	9,37	9,82	19,74	13,55	0,0	0,00	0,0
2019-06-14 13:30	263	34	100	0,0	20,03	10,32	2,4	1019,52	9,87	10,32	19,74	14,05	0,0	0,00	0,0
2019-06-14 14:00	263	34	100	0,0	20,03	10,62	2,4	1019,52	10,17	10,62	19,74	14,35	0,0	0,00	0,0
2019-06-14 14:30	264	34	99	0,0	20,03	10,72	2,4	1019,52	10,11	10,72	19,74	14,37	0,0	0,00	0,0
2019-06-14 15:00	268	34	98	0,0	20,03	10,62	2,4	1019,52	9,86	10,62	19,74	14,18	0,0	0,00	0,0
2019-06-14 15:30	267	34	98	0,0	19,93	10,22	2,4	1018,52	9,46	10,22	19,64	13,78	0,0	0,00	0,0
2019-06-14 16:00	266	34	98	0,0	19,93	10,42	2,4	1018,52	9,66	10,42	19,64	13,98	0,0	0,00	0,0
2019-06-14 16:30	266	34	98	0,0	19,93	10,62	2,4	1018,52	9,86	10,62	19,64	14,18	0,0	0,00	0,0
2019-06-14 17:00	262	34	98	0,0	19,83	10,22	2,4	1018,52	9,46	10,22	19,54	13,78	0,0	0,00	0,0
2019-06-14 17:30	262	34	100	0,0	19,83	9,92	2,4	1018,52	9,47	9,92	19,54	13,65	0,0	0,00	0,0
2019-06-14 18:00	262	34	100	0,0	19,83	9,92	2,4	1018,52	9,47	9,92	19,54	13,65	0,0	0,00	0,0
2019-06-14 18:30	268	34	100	0,0	19,83	10,12	2,4	1018,52	9,67	10,12	19,54	13,85	0,0	0,00	0,0
2019-06-14 19:00	266	34	100	0,0	19,83	10,32	2,4	1018,52	9,87	10,32	19,54	14,05	0,0	0,00	0,0
2019-06-14 19:30	269	35	100	0,0	19,93	10,12	2,4	1018,52	9,67	10,12	19,68	13,85	0,0	0,00	0,0
2019-06-14 20:00	268	35	100	0,0	19,83	10,02	2,4	1017,52	9,57	10,02	19,58	13,75	0,0	0,00	0,0
2019-06-14 20:30	266	35	100	0,0	19,83	10,12	2,4	1017,52	9,67	10,12	19,58	13,85	0,0	0,00	0,0
2019-06-14 21:00	261	35	100	0,0	19,83	10,22	2,4	1017,52	9,77	10,22	19,58	13,95	0,0	0,00	0,0
2019-06-14 21:30	263	35	100	0,0	19,83	10,12	2,4	1017,52	9,67	10,12	19,58	13,85	0,0	0,00	0,0
2019-06-14 22:00	262	35	100	0,0	19,83	10,02	2,4	1017,52	9,57	10,02	19,58	13,75	0,0	0,00	0,0
2019-06-14 22:30	267	35	100	0,0	19,83	10,02	2,4	1017,52	9,57	10,02	19,58	13,75	0,0	0,00	0,0
2019-06-14 23:00	267	35	100	0,0	19,73	9,92	2,4	1017,52	9,47	9,92	19,48	13,65	0,0	0,00	0,0
2019-06-14 23:30	262	35	100	0,0	19,73	9,82	2,4	1017,52	9,37	9,82	19,48	13,55	0,0	0,00	0,0
2019-06-15 00:00	262	35	100	0,0	19,73	9,92	2,4	1017,52	9,47	9,92	19,48	13,65	0,0	0,00	0,0
2019-06-15 00:30	267	35	100	0,0	19,63	9,82	2,4	1017,52	9,37	9,82	19,38	13,55	0,0	0,00	0,0
2019-06-15 01:00	270	35	100	0,0	19,63	9,92	2,4	1017,52	9,47	9,92	19,38	13,65	0,0	0,00	0,0
2019-06-15 01:30	268	35	100	0,0	19,63	9,72	2,4	1017,52	9,27	9,72	19,38	13,45	0,0	0,00	0,0
2019-06-15 02:00	267	35	100	0,0	19,53	9,72	2,4	1017,52	9,27	9,72	19,28	13,45	0,0	0,00	0,0
2019-06-15 02:30	264	35	100	0,0	19,53	9,62	2,4	1017,52	9,17	9,62	19,28	13,35	0,0	0,00	0,0
2019-06-15 03:00	263	35	100	0,0	19,53	9,42	2,4	1017,52	8,97	9,42	19,28	13,15	0,0	0,00	0,0
2019-06-15 03:30	268	35	100	0,0	19,53	9,32	2,4	1017,52	8,87	9,32	19,28	13,05	0,0	0,00	0,0
2019-06-15 04:00	264	35	100	0,0	19,43	9,32	2,4	1017,52	8,87	9,32	19,18	13,05	0,0	0,00	0,0
2019-06-15 04:30	271	35	100	0,0	19,43	9,32	2,4	1017,52	8,87	9,32	19,18	13,05	0,0	0,00	0,0
2019-06-15 05:00	263	35	100	0,0	19,43	9,52	2,4	1017,52	9,07	9,52	19,18	13,25	0,0	0,00	0,0
2019-06-15 05:30	263	35	100	0,0	19,43	9,62	2,4	1017,52	9,17	9,62	19,18	13,35	0,0	0,00	0,0
2019-06-15 06:00	264	35	100	0,0	19,43	9,92	2,4	1017,52	9,47	9,92	19,18	13,65	0,0	0,00	0,0
2019-06-15 06:30	280	35	100	0,0	19,43	10,22	2,4	1017,52	9,77	10,22	19,18	13,95	0,0	0,00	0,0
2019-06-15 07:00	278	35	100	0,0	19,83	10,42	2,4	1017,52	9,97	10,42	19,58	14,15	0,0	0,00	0,0
2019-06-15 07:30	280	35	100	0,0	20,03	10,72	2,4	1017,52	10,27	10,72	19,78	14,45	0,0	0,00	0,0
2019-06-15 08:00	279	35	100	0,0	20,13	11,02	2,4	1017,52	10,57	11,02	19,88	14,75	0,0	0,00	0,0
2019-06-15 08:30	313	35	100	0,0	20,13	11,62	2,4	1017,52	11,16	11,62	19,88	15,35	0,0	0,00	0,0

Datum	Vindrikt	Fukt inne	Fukt ute	Vindhast	Temp in	Temp ute	Nb. Mån	Tryck	Daggp	Kyleffekt	Vix inne	Vix ute	Vindby	Korr lufttryck	Nederb./dygn
	°	Rh%	Rh%	m/s	°C	°C	mm	Mbar	°C	°C	°C	°C	m/s		mm
2019-06-15 09:00	319	35	100	0,0	20,03	12,02	2,4	1018,52	11,56	12,02	19,78	15,75	0,0	0,00	0,0
2019-06-15 09:30	26	35	100	0,0	20,03	12,12	2,4	1018,52	11,66	12,12	19,78	15,85	0,0	0,00	0,0
2019-06-15 10:00	17	35	100	0,0	20,03	12,22	2,4	1018,52	11,76	12,22	19,78	15,95	0,0	0,00	0,0
2019-06-15 10:30	294	35	100	0,0	19,93	12,12	2,4	1018,52	11,66	12,12	19,68	15,85	0,0	0,00	0,0
2019-06-15 11:00	313	35	99	0,0	19,93	12,32	2,4	1018,52	11,71	12,32	19,68	15,97	1,2	0,00	0,0
2019-06-15 11:30	224	35	97	0,0	19,93	13,02	2,4	1018,52	12,08	13,02	19,68	16,50	0,0	0,00	0,0
2019-06-15 12:00	292	35	86	0,0	19,93	13,53	2,4	1019,52	10,70	13,53	19,68	16,10	0,0	0,00	0,0
2019-06-15 12:30	268	35	82	0,0	19,93	14,23	2,4	1019,52	10,64	14,23	19,68	16,50	1,8	0,00	0,0
2019-06-15 13:00	291	35	80	0,0	19,93	15,03	2,4	1019,52	11,03	15,03	19,68	17,16	1,6	0,00	0,0
2019-06-15 13:30	282	35	76	0,0	19,93	15,33	2,4	1019,52	10,52	15,33	19,68	17,17	0,0	0,00	0,0
2019-06-15 14:00	279	35	76	0,0	19,83	15,73	2,4	1019,52	10,90	15,73	19,58	17,57	0,0	0,00	0,0
2019-06-15 14:30	281	35	75	0,0	19,83	16,13	2,4	1019,52	11,08	16,13	19,58	17,90	0,0	0,00	0,0
2019-06-15 15:00	259	35	70	0,0	19,93	17,33	2,4	1019,52	11,14	17,33	19,68	18,77	0,0	0,00	0,0
2019-06-15 15:30	262	35	64	0,0	19,93	18,73	2,4	1018,52	11,06	18,73	19,68	19,80	1,2	0,00	0,0
2019-06-15 16:00	298	35	64	0,0	19,93	19,23	2,4	1018,52	11,53	19,23	19,68	20,30	0,0	0,00	0,0
2019-06-15 16:30	296	35	64	0,0	19,93	18,23	2,4	1018,52	10,59	18,23	19,68	19,30	0,0	0,00	0,0
2019-06-15 17:00	356	35	69	0,0	19,93	17,53	2,4	1018,52	11,11	17,53	19,68	18,91	0,0	0,00	0,0
2019-06-15 17:30	346	35	65	0,0	19,83	17,33	2,4	1018,52	9,98	17,33	19,58	18,46	0,0	0,00	0,0
2019-06-15 18:00	346	35	56	0,0	19,83	19,23	2,4	1018,52	9,42	19,23	19,58	19,84	0,0	0,00	0,0
2019-06-15 18:30	57	35	57	0,0	19,93	20,03	2,4	1018,52	10,44	20,03	19,68	20,69	1,4	0,00	0,0
2019-06-15 19:00	56	35	53	0,0	19,93	20,13	2,4	1018,52	9,38	20,13	19,68	20,58	0,0	0,00	0,0
2019-06-15 19:30	342	35	58	0,0	19,93	19,33	2,4	1018,52	10,07	19,33	19,68	20,05	0,0	0,00	0,0
2019-06-15 20:00	342	35	58	0,0	19,93	19,03	2,4	1017,52	9,79	19,03	19,68	19,75	0,0	0,00	0,0
2019-06-15 20:30	342	35	55	0,0	19,93	19,83	2,4	1017,52	9,69	19,83	19,68	20,38	0,0	0,00	0,0
2019-06-15 21:00	342	35	55	0,0	19,93	19,73	2,4	1017,52	9,60	19,73	19,68	20,28	0,0	0,00	0,0
2019-06-15 21:30	342	35	57	0,0	19,93	19,03	2,4	1017,52	9,51	19,03	19,68	19,69	0,0	0,00	0,0
2019-06-15 22:00	342	35	69	0,0	19,93	16,93	2,4	1017,52	10,54	16,93	19,68	18,31	0,0	0,00	0,0
2019-06-15 22:30	342	35	76	0,0	19,93	15,43	2,4	1017,52	10,61	15,43	19,68	17,27	0,0	0,00	0,0
2019-06-15 23:00	342	35	80	0,0	19,93	14,23	2,4	1017,52	10,25	14,23	19,68	16,36	0,0	0,00	0,0
2019-06-15 23:30	342	35	83	0,0	19,93	13,53	2,4	1017,52	10,14	13,53	19,68	15,88	0,0	0,00	0,0
2019-06-16 00:00	342	35	87	0,0	19,83	12,42	2,4	1017,52	9,80	12,42	19,58	15,08	0,0	0,00	0,0
2019-06-16 00:30	342	35	90	0,0	19,83	11,72	2,4	1017,52	9,63	11,72	19,58	14,62	0,0	0,00	0,0
2019-06-16 01:00	342	35	91	0,0	19,83	11,02	2,4	1017,52	9,11	11,02	19,58	14,00	0,0	0,00	0,0
2019-06-16 01:30	342	35	90	0,0	19,83	10,82	2,4	1017,52	8,75	10,82	19,58	13,72	0,0	0,00	0,0
2019-06-16 02:00	342	35	93	0,0	19,83	10,82	2,4	1016,51	9,25	10,82	19,58	13,96	0,0	0,00	0,0
2019-06-16 02:30	342	35	94	0,0	19,83	10,42	2,4	1016,51	9,02	10,42	19,58	13,64	0,0	0,00	0,0
2019-06-16 03:00	342	35	93	0,0	19,83	9,92	2,4	1016,51	8,36	9,92	19,58	13,06	0,0	0,00	0,0
2019-06-16 03:30	341	35	97	0,0	19,83	9,92	2,4	1016,51	9,00	9,92	19,58	13,39	0,0	0,00	0,0
2019-06-16 04:00	342	35	97	0,0	19,83	10,02	2,4	1016,51	9,10	10,02	19,58	13,49	0,0	0,00	0,0
2019-06-16 04:30	342	35	95	0,0	19,83	11,52	2,4	1016,51	10,27	11,52	19,58	14,83	0,0	0,00	0,0
2019-06-16 05:00	342	35	83	0,0	19,83	12,52	2,4	1016,51	9,17	12,52	19,58	14,88	0,0	0,00	0,0
2019-06-16 05:30	39	35	86	0,0	19,83	12,82	2,4	1015,51	10,01	12,82	19,58	15,40	0,0	0,00	0,0
2019-06-16 06:00	38	35	86	0,0	19,73	14,83	2,4	1015,51	11,97	14,83	19,48	17,41	0,0	0,00	0,0
2019-06-16 06:30	37	35	76	0,0	19,83	16,63	2,4	1015,51	11,77	16,63	19,48	18,47	0,0	0,00	0,0
2019-06-16 07:00	66	35	70	0,0	19,73	17,43	2,4	1015,51	11,24	17,43	19,48	18,87	0,0	0,00	0,0
2019-06-16 07:30	67	35	70	0,0	19,73	17,73	2,4	1015,51	11,53	17,73	19,48	19,17	0,0	0,00	0,0

Datum	Vindrikt °	Fukt inne Rh%	Fukt ute Rh%	Vindhast m/s	Temp in °C	Temp ute °C	Nb. Mån mm	Tryck Mbar	Daggp °C	Kyleffekt °C	Vix inne °C	Vix ute °C	Vindby m/s	Korr lufttryck	Nederb./dygn mm
2019-06-16 08:00	83	35	65	0,0	19,73	18,13	2,4	1015,51	10,74	18,13	19,48	19,26	0,0	0,00	0,0
2019-06-16 08:30	87	35	63	0,0	19,73	18,53	2,4	1015,51	10,62	18,53	19,48	19,54	0,0	0,00	0,0
2019-06-16 09:00	85	35	64	0,0	19,83	19,13	2,4	1014,51	11,43	19,13	19,58	20,20	0,0	0,00	0,0
2019-06-16 09:30	48	36	61	0,0	19,83	19,43	2,4	1014,51	10,96	19,43	19,62	20,32	0,0	0,00	0,0
2019-06-16 10:00	54	36	56	0,0	19,83	19,63	2,4	1014,51	9,79	19,63	19,62	20,24	0,0	0,00	0,0
2019-06-16 10:30	106	36	51	0,0	19,83	20,43	2,4	1014,51	9,05	20,43	19,62	20,77	0,0	0,00	0,0
2019-06-16 11:00	102	36	49	0,0	19,83	21,13	2,4	1014,51	9,06	21,13	19,62	21,37	0,0	0,00	0,0
2019-06-16 11:30	85	36	48	0,0	19,83	21,53	2,4	1014,51	9,10	21,53	19,62	21,73	0,0	0,00	0,0
2019-06-16 12:00	89	36	45	0,0	19,83	21,93	2,4	1013,51	8,44	21,93	19,62	21,98	0,0	0,00	0,0
2019-06-16 12:30	88	36	41	0,0	19,83	22,53	2,4	1013,51	7,51	22,53	19,62	22,40	0,0	0,00	0,0
2019-06-16 13:00	161	36	37	0,0	20,03	22,93	2,4	1013,51	6,24	22,93	19,82	22,64	0,0	0,00	0,0
2019-06-16 13:30	86	36	37	0,0	20,13	23,53	2,4	1013,51	6,77	23,53	19,92	23,24	0,0	0,00	0,0
2019-06-16 14:00	139	36	38	0,0	20,13	24,23	2,4	1013,51	7,81	24,23	19,92	23,98	0,0	0,00	0,0
2019-06-16 14:30	86	36	40	0,0	20,13	23,73	2,4	1012,51	8,18	23,73	19,92	23,56	0,0	0,00	0,0
2019-06-16 15:00	89	36	46	0,0	20,23	24,23	2,4	1012,51	10,87	24,23	20,02	24,33	0,0	0,00	0,0
2019-06-16 15:30	85	36	42	0,0	20,23	23,53	2,4	1012,51	8,78	23,53	20,02	23,45	0,0	0,00	0,0
2019-06-16 16:00	98	36	39	0,0	20,33	24,93	2,4	1012,51	8,84	24,93	20,12	24,72	0,0	0,00	0,0
2019-06-16 16:30	91	36	37	0,0	20,33	25,53	2,4	1012,51	8,52	25,53	20,12	25,24	0,0	0,00	0,0
2019-06-16 17:00	81	36	36	0,0	20,33	25,63	2,4	1012,51	8,17	25,63	20,12	25,30	1,4	0,00	0,0
2019-06-16 17:30	241	36	36	0,0	20,33	26,14	2,4	1011,51	8,61	26,14	20,12	25,80	0,0	0,00	0,0
2019-06-16 18:00	86	36	34	0,0	20,33	26,34	2,4	1011,51	7,86	26,34	20,12	25,92	0,0	0,00	0,0
2019-06-16 18:30	91	36	35	0,0	20,33	25,53	2,4	1011,51	7,63	25,53	20,12	25,16	0,0	0,00	0,0
2019-06-16 19:00	91	36	36	0,0	20,33	24,63	2,4	1011,51	7,30	24,63	20,12	24,30	0,0	0,00	0,0
2019-06-16 19:30	309	36	42	0,0	20,43	22,73	2,4	1011,51	8,07	22,73	20,22	22,65	2,0	0,00	0,0
2019-06-16 20:00	295	36	42	0,0	20,43	22,93	2,4	1011,51	8,25	22,93	20,22	22,85	2,0	0,00	0,0
2019-06-16 20:30	278	36	46	0,0	20,43	21,53	2,4	1011,51	8,43	21,53	20,22	21,63	2,0	0,00	0,0
2019-06-16 21:00	245	36	48	0,0	20,43	20,63	2,4	1011,51	8,28	20,63	20,22	20,82	1,2	0,00	0,0
2019-06-16 21:30	247	36	51	0,0	20,43	20,03	2,4	1011,51	8,69	20,03	20,22	20,37	0,0	0,00	0,0
2019-06-16 22:00	246	36	52	0,0	20,43	19,73	2,4	1011,51	8,72	19,73	20,22	20,12	0,0	0,00	0,0
2019-06-16 22:30	249	36	53	0,0	20,43	19,43	2,4	1011,51	8,74	19,43	20,22	19,88	0,0	0,00	0,0
2019-06-16 23:00	249	36	53	0,0	20,43	19,23	2,4	1011,51	8,56	19,23	20,22	19,68	0,0	0,00	0,0
2019-06-16 23:30	247	36	56	0,0	20,43	18,83	2,4	1011,51	9,05	18,83	20,22	19,44	0,0	0,00	0,0
2019-06-17 00:00	250	36	65	0,0	20,43	17,13	2,4	1011,51	9,79	17,13	20,22	18,26	0,0	0,00	0,0
2019-06-17 00:30	248	36	68	0,0	20,33	16,63	2,4	1011,51	10,02	16,63	20,12	17,94	0,0	0,00	0,0
2019-06-17 01:00	248	36	71	0,0	20,33	16,33	2,4	1011,51	10,41	16,33	20,12	17,84	0,0	0,00	0,0
2019-06-17 01:30	247	36	72	0,0	20,33	16,13	2,4	1011,51	10,44	16,13	20,12	17,70	0,0	0,00	0,0
2019-06-17 02:00	249	36	73	0,0	20,33	15,43	2,4	1011,51	9,98	15,43	20,12	17,07	0,0	0,00	0,0
2019-06-17 02:30	249	36	75	0,0	20,33	15,03	2,4	1011,51	10,02	15,03	20,12	16,80	0,0	0,00	0,0
2019-06-17 03:00	249	36	74	0,0	20,33	15,33	2,4	1011,51	10,10	15,33	20,12	17,04	0,0	0,00	0,0
2019-06-17 03:30	247	36	73	0,0	20,33	15,43	2,4	1011,51	9,98	15,43	20,12	17,07	0,0	0,00	0,0
2019-06-17 04:00	248	36	75	0,0	20,33	15,03	2,4	1011,51	10,02	15,03	20,12	16,80	0,0	0,00	0,0
2019-06-17 04:30	246	36	79	0,0	20,33	14,83	2,4	1011,51	10,64	14,83	20,12	16,88	0,0	0,00	0,0
2019-06-17 05:00	251	36	76	0,0	20,33	14,73	2,4	1011,51	9,94	14,73	20,12	16,57	0,0	0,00	0,0
2019-06-17 05:30	255	36	76	0,0	20,33	14,83	2,4	1011,51	10,03	14,83	20,12	16,67	0,0	0,00	0,0
2019-06-17 06:00	258	36	76	0,0	20,33	15,03	2,4	1011,51	10,23	15,03	20,12	16,87	0,0	0,00	0,0
2019-06-17 06:30	255	36	77	0,0	20,33	15,23	2,4	1011,51	10,62	15,23	20,12	17,14	0,0	0,00	0,0

Datum	Vindrikt °	Fukt inne Rh%	Fukt ute Rh%	Vindhast m/s	Temp in °C	Temp ute °C	Nb. Mån mm	Tryck Mbar	Dagpp °C	Kyleffekt °C	Vix inne °C	Vix ute °C	Vindby m/s	Korr lufttryck	Nederb./dygn mm
2019-06-17 07:00	255	36	78	0,0	20,23	14,93	2,4	1011,51	10,54	14,93	20,02	16,91	0,0	0,00	0,0
2019-06-17 07:30	296	36	79	0,0	20,23	15,03	2,4	1011,51	10,83	15,03	20,02	17,08	1,4	0,00	0,0
2019-06-17 08:00	257	36	81	0,0	20,23	14,93	2,4	1011,51	11,13	14,93	20,02	17,13	0,0	0,00	0,0
2019-06-17 08:30	280	36	82	0,0	20,23	14,53	2,4	1011,51	10,93	14,53	20,02	16,80	1,6	0,00	0,0
2019-06-17 09:00	269	36	86	0,0	20,23	14,23	2,4	1011,51	11,38	14,23	20,02	16,80	1,4	0,00	0,0
2019-06-17 09:30	290	36	84	0,0	20,23	14,43	2,4	1011,51	11,21	14,43	20,02	16,85	1,8	0,00	0,0
2019-06-17 10:00	253	36	82	0,0	20,23	14,43	2,4	1012,51	10,83	14,43	20,02	16,70	2,0	0,00	0,0
2019-06-17 10:30	283	36	81	0,0	20,23	14,33	2,4	1012,51	10,54	14,33	20,02	16,53	1,8	0,00	0,0
2019-06-17 11:00	293	36	79	0,0	20,23	14,53	2,4	1012,51	10,35	14,53	20,02	16,58	1,8	0,00	0,0
2019-06-17 11:30	291	36	75	0,0	20,23	14,63	2,4	1012,51	9,64	14,63	20,02	16,40	1,8	0,00	0,0
2019-06-17 12:00	241	36	74	0,0	20,23	14,43	2,4	1012,51	9,24	14,43	20,02	16,14	1,6	0,00	0,0
2019-06-17 12:30	290	37	73	1,6	20,23	15,13	2,4	1012,51	9,70	15,13	20,06	16,77	2,0	0,00	0,0
2019-06-17 13:00	260	37	68	1,2	20,23	15,83	2,4	1012,51	9,26	15,83	20,06	17,14	1,6	0,00	0,0
2019-06-17 13:30	288	37	66	1,6	20,23	16,33	2,4	1012,51	9,27	16,33	20,06	17,52	1,8	0,00	0,0
2019-06-17 14:00	259	37	64	0,0	20,23	16,63	2,4	1012,51	9,08	16,63	20,06	17,69	2,0	0,00	0,0
2019-06-17 14:30	263	37	63	0,0	20,23	16,53	2,4	1012,51	8,74	16,53	20,06	17,53	1,6	0,00	0,0
2019-06-17 15:00	239	37	60	0,0	20,33	17,63	2,4	1012,51	9,01	17,63	20,16	18,46	2,0	0,00	0,0
2019-06-17 15:30	274	37	55	0,0	20,43	18,43	2,4	1012,51	8,40	18,43	20,26	18,98	1,6	0,00	0,0
2019-06-17 16:00	247	37	59	0,0	20,53	16,93	2,4	1012,51	8,10	16,93	20,36	17,70	2,0	0,00	0,0
2019-06-17 16:30	274	37	58	0,0	20,43	16,73	2,4	1012,51	7,64	16,73	20,26	17,44	1,8	0,00	0,0
2019-06-17 17:00	284	37	59	0,0	20,43	16,53	2,4	1012,51	7,72	16,53	20,26	17,30	1,8	0,00	0,0
2019-06-17 17:30	282	37	60	0,0	20,43	16,43	2,4	1012,51	7,89	16,43	20,26	17,26	2,0	0,00	0,0
2019-06-17 18:00	259	37	56	0,0	20,43	17,13	2,4	1012,51	7,47	17,13	20,26	17,73	1,8	0,00	0,0
2019-06-17 18:30	280	37	54	0,0	20,43	17,03	2,4	1012,51	6,82	17,03	20,26	17,53	1,6	0,00	0,0
2019-06-17 19:00	275	37	57	0,0	20,43	16,83	2,4	1012,51	7,47	16,83	20,26	17,49	1,2	0,00	0,0
2019-06-17 19:30	255	37	57	0,0	20,43	16,73	2,4	1012,51	7,38	16,73	20,26	17,39	1,4	0,00	0,0
2019-06-17 20:00	271	36	55	0,0	20,43	16,83	2,4	1012,51	6,92	16,83	20,22	17,38	0,0	0,00	0,0
2019-06-17 20:30	278	36	56	0,0	20,43	16,63	2,4	1012,51	7,01	16,63	20,22	17,23	0,0	0,00	0,0
2019-06-17 21:00	279	36	57	0,0	20,43	16,43	2,4	1011,51	7,10	16,43	20,22	17,09	0,0	0,00	0,0
2019-06-17 21:30	278	36	59	0,0	20,43	15,93	2,4	1011,51	7,16	15,93	20,22	16,70	0,0	0,00	0,0
2019-06-17 22:00	278	36	64	0,0	20,43	14,93	2,4	1011,51	7,47	14,93	20,22	15,99	0,0	0,00	0,0
2019-06-17 22:30	279	36	75	0,0	20,33	13,23	2,4	1011,51	8,29	13,23	20,12	15,00	0,0	0,00	0,0
2019-06-17 23:00	279	36	77	0,0	20,33	12,12	2,4	1012,51	7,63	12,12	20,12	14,04	0,0	0,00	0,0
2019-06-17 23:30	279	36	79	0,0	20,33	11,02	2,4	1011,51	6,96	11,02	20,12	13,08	0,0	0,00	0,0
2019-06-18 00:00	278	36	82	0,0	20,33	10,32	2,4	1011,51	6,84	10,32	20,12	12,60	0,0	0,00	0,0
2019-06-18 00:30	279	36	83	0,0	20,33	9,52	2,4	1011,51	6,25	9,52	20,12	11,87	0,0	0,00	0,0
2019-06-18 01:00	278	36	90	0,0	20,33	8,92	2,4	1011,51	6,88	8,92	20,12	11,81	0,0	0,00	0,0
2019-06-18 01:30	279	36	89	0,0	20,33	9,32	2,4	1011,51	7,10	9,32	20,12	12,14	0,0	0,00	0,0
2019-06-18 02:00	277	36	89	0,0	20,33	9,22	2,4	1011,51	7,00	9,22	20,12	12,03	0,0	0,00	0,0
2019-06-18 02:30	278	36	92	0,0	20,33	9,02	2,4	1010,51	7,31	9,02	20,12	12,08	0,0	0,00	0,0
2019-06-18 03:00	278	36	93	0,0	20,33	9,02	2,4	1010,51	7,47	9,02	20,12	12,16	0,0	0,00	0,0
2019-06-18 03:30	278	36	92	0,0	20,33	8,92	2,4	1010,51	7,21	8,92	20,12	11,98	0,0	0,00	0,0
2019-06-18 04:00	277	36	90	0,0	20,33	8,92	2,4	1010,51	6,88	8,92	20,12	11,81	0,0	0,00	0,0
2019-06-18 04:30	278	36	91	0,0	20,33	10,52	2,4	1010,51	8,62	10,52	20,12	13,50	0,0	0,00	0,0
2019-06-18 05:00	277	36	84	0,0	20,33	11,92	2,4	1009,51	8,77	11,92	20,12	14,35	0,0	0,00	0,0
2019-06-18 05:30	278	36	85	0,0	20,33	11,02	2,4	1009,51	8,07	11,02	20,12	13,53	0,0	0,00	0,0

Datum	Vindrikt °	Fukt inne Rh%	Fukt ute Rh%	Vindhast m/s	Temp in °C	Temp ute °C	Nb. Mån mm	Tryck Mbar	Dagpp °C	Kyleffekt °C	Vix inne °C	Vix ute °C	Vindby m/s	Korr lufttryck	Nederb./dygn mm
2019-06-18 06:00	277	36	87	0,0	20,33	11,82	2,4	1009,51	9,21	11,82	20,12	14,48	0,0	0,00	0,0
2019-06-18 06:30	279	36	81	0,0	20,23	13,63	2,4	1009,51	9,86	13,63	20,02	15,83	0,0	0,00	0,0
2019-06-18 07:00	84	36	74	0,0	20,23	14,53	2,4	1009,51	9,33	14,53	20,02	16,24	0,0	0,00	0,0
2019-06-18 07:30	90	36	71	0,0	20,23	15,43	2,4	1009,51	9,55	15,43	20,02	16,94	0,0	0,00	0,0
2019-06-18 08:00	87	36	69	0,0	20,13	15,93	2,4	1010,51	9,58	15,93	19,92	17,31	0,0	0,00	0,0
2019-06-18 08:30	98	36	67	0,0	20,13	16,63	2,4	1010,51	9,79	16,63	19,92	17,88	0,0	0,00	0,0
2019-06-18 09:00	265	36	64	0,0	20,23	15,93	2,4	1010,51	8,42	15,93	20,02	16,99	1,6	0,00	0,0
2019-06-18 09:30	290	36	64	0,0	20,23	16,23	2,4	1010,51	8,70	16,23	20,02	17,29	3,5	0,00	0,0
2019-06-18 10:00	273	36	62	1,2	20,23	16,43	2,4	1010,51	8,40	16,43	20,02	17,37	1,4	0,00	0,0
2019-06-18 10:30	243	36	60	0,0	20,23	16,73	2,4	1010,51	8,17	16,73	20,02	17,56	1,6	0,00	0,0
2019-06-18 11:00	300	36	57	0,0	20,23	17,13	2,4	1010,51	7,75	17,13	20,02	17,79	1,2	0,00	0,0
2019-06-18 11:30	273	36	52	0,0	20,23	17,83	2,4	1010,51	6,97	17,83	20,02	18,22	1,4	0,00	0,0
2019-06-18 12:00	312	36	53	0,0	20,23	17,93	2,4	1010,51	7,36	17,93	20,02	18,37	0,0	0,00	0,0
2019-06-18 12:30	312	36	51	0,0	20,23	18,53	2,4	1010,51	7,31	18,53	20,02	18,87	0,0	0,00	0,0
2019-06-18 13:00	253	36	47	0,0	20,23	18,73	2,4	1010,51	6,23	18,73	20,02	18,88	1,6	0,00	0,0
2019-06-18 13:30	343	36	52	0,0	20,33	17,23	2,4	1010,51	6,42	17,23	20,12	17,62	1,8	0,00	0,0
2019-06-18 14:00	309	36	49	0,0	20,33	19,03	2,4	1010,51	7,15	19,03	20,12	19,27	0,0	0,00	0,0
2019-06-18 14:30	87	36	51	0,0	20,33	19,73	2,4	1009,51	8,41	19,73	20,12	20,07	0,0	0,00	0,0
2019-06-18 15:00	103	36	46	0,0	20,33	19,23	2,4	1009,51	6,35	19,23	20,12	19,33	0,0	0,00	0,0
2019-06-18 15:30	244	36	43	0,0	20,43	20,33	2,4	1009,51	6,29	20,33	20,22	20,29	0,0	0,00	0,0
2019-06-18 16:00	79	36	44	0,0	20,43	19,93	2,4	1009,51	6,29	19,93	20,22	19,94	0,0	0,00	0,0
2019-06-18 16:30	77	36	41	0,0	20,43	19,93	2,4	1009,51	5,19	19,93	20,22	19,80	0,0	0,00	0,0
2019-06-18 17:00	281	36	49	0,0	20,43	17,33	2,4	1009,51	5,60	17,33	20,22	17,57	1,6	0,00	0,0
2019-06-18 17:30	296	36	50	0,0	20,53	15,93	2,4	1009,51	4,63	15,93	20,32	16,22	1,6	0,00	0,0
2019-06-18 18:00	327	36	50	0,0	20,43	16,33	2,4	1009,51	4,99	16,33	20,22	16,62	0,0	0,00	0,0
2019-06-18 18:30	327	36	54	0,0	20,43	16,33	2,4	1009,51	6,17	16,33	20,22	16,83	0,0	0,00	0,0
2019-06-18 19:00	196	36	56	0,0	20,43	15,43	2,4	1008,51	5,90	15,43	20,22	16,03	0,0	0,00	0,0
2019-06-18 19:30	190	36	58	0,0	20,43	15,73	2,4	1008,51	6,71	15,73	20,22	16,44	0,0	0,00	0,0
2019-06-18 20:00	186	36	59	0,0	20,43	15,83	2,4	1008,51	7,07	15,83	20,22	16,60	1,4	0,00	0,0
2019-06-18 20:30	145	36	56	0,0	20,43	16,83	2,4	1008,51	7,19	16,83	20,22	17,43	0,0	0,00	0,0
2019-06-18 21:00	144	36	53	0,0	20,43	17,33	2,4	1008,51	6,81	17,33	20,22	17,77	0,0	0,00	0,0
2019-06-18 21:30	145	36	59	0,0	20,43	16,43	2,4	1008,51	7,63	16,43	20,22	17,20	0,0	0,00	0,0
2019-06-18 22:00	145	36	62	0,0	20,43	16,03	2,4	1008,51	8,02	16,03	20,22	16,97	0,0	0,00	0,0
2019-06-18 22:30	318	36	72	0,0	20,43	13,43	2,4	1008,51	7,85	13,43	20,22	15,00	0,0	0,00	0,0
2019-06-18 23:00	280	36	74	0,0	20,33	12,82	2,4	1008,51	7,70	12,82	20,12	14,53	1,4	0,00	0,0
2019-06-18 23:30	280	36	74	0,0	20,33	11,62	2,4	1008,51	6,55	11,62	20,12	13,33	0,0	0,00	0,0
2019-06-19 00:00	270	36	78	0,0	20,33	10,82	2,4	1008,51	6,57	10,82	20,12	12,81	0,0	0,00	0,0
2019-06-19 00:30	268	36	80	0,0	20,33	10,52	2,4	1008,51	6,66	10,52	20,12	12,65	0,0	0,00	0,0
2019-06-19 01:00	264	36	86	0,0	20,33	10,22	2,4	1008,51	7,47	10,22	20,12	12,80	0,0	0,00	0,0
2019-06-19 01:30	264	36	83	0,0	20,33	9,72	2,4	1008,51	6,44	9,72	20,12	12,07	0,0	0,00	0,0
2019-06-19 02:00	304	36	87	0,0	20,33	9,02	2,4	1009,51	6,46	9,02	20,12	11,68	0,0	0,00	0,0
2019-06-19 02:30	297	36	80	0,0	20,33	10,02	2,4	1008,51	6,18	10,02	20,12	12,15	1,4	0,00	0,0
2019-06-19 03:00	307	36	80	0,0	20,33	10,12	2,4	1008,51	6,27	10,12	20,12	12,25	0,0	0,00	0,0
2019-06-19 03:30	332	36	94	0,0	20,23	9,22	2,4	1008,51	7,83	9,22	20,02	12,44	0,0	0,00	0,0
2019-06-19 04:00	330	36	95	0,0	20,23	9,12	2,4	1009,51	7,89	9,12	20,02	12,42	0,0	0,00	0,0
2019-06-19 04:30	332	36	96	0,0	20,23	9,12	2,4	1009,51	8,05	9,12	20,02	12,51	0,0	0,00	0,0

Datum	Vindrikt °	Fukt inne Rh%	Fukt ute Rh%	Vindhast m/s	Temp in °C	Temp ute °C	Nb. Mån mm	Tryck Mbar	Dagpp °C	Kyleffekt °C	Vix inne °C	Vix ute °C	Vindby m/s	Korr lufttryck	Nederb./dygn mm
2019-06-19 05:00	332	36	96	0,0	20,23	9,32	2,4	1009,51	8,25	9,32	20,02	12,71	0,0	0,00	0,0
2019-06-19 05:30	330	36	97	0,0	20,23	9,22	2,4	1009,51	8,31	9,22	20,02	12,69	0,0	0,00	0,0
2019-06-19 06:00	307	36	98	0,0	20,13	9,62	2,4	1009,51	8,86	9,62	19,92	13,18	0,0	0,00	0,0
2019-06-19 06:30	310	36	98	0,0	20,13	10,32	2,4	1009,51	9,56	10,32	19,92	13,88	0,0	0,00	0,0
2019-06-19 07:00	285	36	95	0,0	20,13	10,82	2,4	1010,51	9,58	10,82	19,92	14,13	0,0	0,00	0,0
2019-06-19 07:30	340	36	91	0,0	20,03	11,62	2,4	1010,51	9,71	11,62	19,82	14,60	0,0	0,00	0,0
2019-06-19 08:00	333	36	86	0,0	20,13	12,52	2,4	1010,51	9,72	12,52	19,92	15,10	0,0	0,00	0,0
2019-06-19 08:30	279	36	75	0,0	20,13	12,92	2,4	1010,51	8,00	12,92	19,92	14,70	0,0	0,00	0,0
2019-06-19 09:00	261	36	73	0,0	20,13	13,43	2,4	1010,51	8,07	13,43	19,92	15,07	0,0	0,00	0,0
2019-06-19 09:30	283	36	67	0,0	20,13	14,03	2,4	1010,51	7,32	14,03	19,92	15,28	1,2	0,00	0,0
2019-06-19 10:00	259	36	64	0,0	20,13	14,63	2,4	1010,51	7,19	14,63	19,92	15,69	0,0	0,00	0,0
2019-06-19 10:30	270	36	59	0,0	20,13	15,23	2,4	1011,51	6,51	15,23	19,92	16,00	0,0	0,00	0,0
2019-06-19 11:00	288	36	56	0,0	20,13	15,73	2,4	1011,51	6,17	15,73	19,92	16,33	0,0	0,00	0,0
2019-06-19 11:30	245	36	54	0,0	20,13	15,63	2,4	1011,51	5,53	15,63	19,92	16,13	2,0	0,00	0,0
2019-06-19 12:00	290	36	50	0,0	20,13	16,53	2,4	1011,51	5,18	16,53	19,92	16,82	1,4	0,00	0,0
2019-06-19 12:30	285	36	48	0,0	20,13	17,53	2,4	1011,51	5,46	17,53	19,92	17,72	0,0	0,00	0,0
2019-06-19 13:00	302	36	47	0,0	20,13	16,93	2,4	1011,51	4,60	16,93	19,92	17,07	0,0	0,00	0,0
2019-06-19 13:30	291	36	48	0,0	20,13	16,43	2,4	1011,51	4,46	16,43	19,92	16,62	1,8	0,00	0,0
2019-06-19 14:00	293	36	43	0,0	20,23	17,93	2,4	1011,51	4,14	17,93	20,02	17,89	0,0	0,00	0,0
2019-06-19 14:30	303	36	44	0,0	20,13	17,73	2,4	1011,51	4,31	17,73	19,92	17,73	0,0	0,00	0,0
2019-06-19 15:00	306	36	41	0,0	20,13	18,03	2,4	1011,51	3,50	18,03	19,92	17,90	0,0	0,00	0,0
2019-06-19 15:30	34	36	44	0,0	20,23	19,43	2,4	1011,51	5,84	19,43	20,02	19,44	0,0	0,00	0,0
2019-06-19 16:00	285	36	38	0,0	20,33	18,73	2,4	1011,51	2,96	18,73	20,12	18,48	1,2	0,00	0,0
2019-06-19 16:30	311	36	37	0,0	20,33	19,33	2,4	1011,51	3,08	19,33	20,12	19,03	0,0	0,00	0,0
2019-06-19 17:00	298	36	37	0,0	20,23	18,83	2,4	1011,51	2,64	18,83	20,02	18,53	0,0	0,00	0,0
2019-06-19 17:30	298	36	38	0,0	20,23	18,53	2,4	1011,51	2,78	18,53	20,02	18,27	0,0	0,00	0,0
2019-06-19 18:00	299	36	39	0,0	20,33	18,23	2,4	1011,51	2,91	18,23	20,12	18,02	0,0	0,00	0,0
2019-06-19 18:30	298	36	41	0,0	20,33	18,63	2,4	1011,51	4,03	18,63	20,12	18,50	0,0	0,00	0,0
2019-06-19 19:00	298	36	42	0,0	20,33	17,83	2,4	1011,51	3,69	17,83	20,12	17,74	0,0	0,00	0,0
2019-06-19 19:30	333	36	40	0,0	20,33	18,13	2,4	1011,51	3,21	18,13	20,12	17,96	0,0	0,00	0,0
2019-06-19 20:00	333	36	43	0,0	20,33	17,33	2,4	1011,51	3,60	17,33	20,12	17,29	0,0	0,00	0,0
2019-06-19 20:30	333	36	47	0,0	20,33	16,73	2,4	1011,51	4,41	16,73	20,12	16,87	0,0	0,00	0,0
2019-06-19 21:00	333	36	47	0,0	20,33	16,33	2,4	1011,51	4,05	16,33	20,12	16,47	0,0	0,00	0,0
2019-06-19 21:30	333	36	48	0,0	20,33	15,63	2,4	1011,51	3,73	15,63	20,12	15,82	0,0	0,00	0,0
2019-06-19 22:00	333	36	50	0,0	20,33	15,23	2,4	1011,51	3,99	15,23	20,12	15,52	2,6	0,00	0,0
2019-06-19 22:30	333	36	49	0,0	20,33	14,83	2,4	1011,51	3,32	14,83	20,12	15,07	0,0	0,00	0,0
2019-06-19 23:00	333	36	52	0,0	20,33	14,53	2,4	1011,51	3,94	14,53	20,12	14,92	0,0	0,00	0,0
2019-06-19 23:30	333	36	52	0,0	20,33	14,43	2,4	1011,51	3,85	14,43	20,12	14,82	0,0	0,00	0,0
2019-06-20 00:00	334	36	53	0,0	20,33	14,23	2,4	1011,51	3,95	14,23	20,12	14,67	0,0	0,00	0,0
2019-06-20 00:30	333	36	53	0,0	20,33	14,03	2,4	1011,51	3,77	14,03	20,12	14,47	0,0	0,00	0,0
2019-06-20 01:00	333	36	53	0,0	20,33	13,83	2,4	1011,51	3,58	13,83	20,12	14,27	0,0	0,00	0,0
2019-06-20 01:30	333	36	57	0,0	20,33	13,63	2,4	1011,51	4,49	13,63	20,12	14,29	0,0	0,00	0,0
2019-06-20 02:00	339	36	75	0,0	20,33	12,42	2,4	1011,51	7,52	12,42	20,12	14,20	0,0	0,00	0,0
2019-06-20 02:30	339	36	78	0,0	20,33	12,02	2,4	1010,51	7,73	12,02	20,12	14,01	0,0	0,00	0,0
2019-06-20 03:00	2	36	81	0,0	20,33	11,82	2,4	1010,51	8,11	11,82	20,12	14,03	0,0	0,00	0,0
2019-06-20 03:30	10	36	87	0,0	20,33	11,62	2,4	1010,51	9,01	11,62	20,12	14,28	0,0	0,00	0,0

Datum	Vindrikt °	Fukt inne Rh%	Fukt ute Rh%	Vindhast m/s	Temp in °C	Temp ute °C	Nb. Mån mm	Tryck Mbar	Dagpp °C	Kyleffekt °C	Vix inne °C	Vix ute °C	Vindby m/s	Korr lufttryck	Nederb./dygn mm
2019-06-20 04:00	68	36	90	0,0	20,33	11,62	2,4	1009,51	9,53	11,62	20,12	14,52	0,0	0,00	0,0
2019-06-20 04:30	70	36	91	0,0	20,33	11,72	2,4	1009,51	9,80	11,72	20,12	14,70	0,0	0,00	0,0
2019-06-20 05:00	73	36	90	0,0	20,33	11,82	2,4	1009,51	9,73	11,82	20,12	14,72	0,0	0,00	0,0
2019-06-20 05:30	75	36	93	0,0	20,33	11,62	2,4	1009,51	10,04	11,62	20,12	14,76	0,0	0,00	0,0
2019-06-20 06:00	65	36	96	0,0	20,33	11,62	2,4	1008,51	10,53	11,62	20,12	15,01	0,0	0,00	0,0
2019-06-20 06:30	67	36	97	0,0	20,33	11,52	2,4	1008,51	10,59	11,52	20,12	14,99	0,0	0,00	0,0
2019-06-20 07:00	99	36	97	0,0	20,33	11,52	2,4	1008,51	10,59	11,52	20,12	14,99	0,0	0,00	0,0
2019-06-20 07:30	74	36	98	0,0	20,33	11,32	2,4	1008,51	10,55	11,32	20,12	14,88	0,0	0,00	0,0
2019-06-20 08:00	77	36	100	0,0	20,33	10,82	2,4	1007,51	10,37	10,82	20,12	14,55	0,0	0,00	0,0
2019-06-20 08:30	53	36	100	0,0	20,33	10,92	2,4	1007,51	10,47	10,92	20,12	14,65	0,0	0,00	0,0
2019-06-20 09:00	150	36	100	0,0	20,33	11,02	2,4	1007,51	10,57	11,02	20,12	14,75	0,0	0,00	0,0
2019-06-20 09:30	80	36	100	0,0	20,33	11,12	2,4	1006,51	10,67	11,12	20,12	14,85	0,0	0,00	0,0
2019-06-20 10:00	96	36	100	0,0	20,33	11,42	2,4	1006,51	10,97	11,42	20,12	15,15	0,0	0,00	0,0
2019-06-20 10:30	131	36	100	0,0	20,33	12,12	2,4	1005,51	11,66	12,12	20,12	15,85	0,0	0,00	0,0
2019-06-20 11:00	112	36	100	0,0	20,53	13,23	2,4	1005,51	12,76	13,23	20,32	16,95	0,0	0,00	0,0
2019-06-20 11:30	82	36	100	0,0	20,63	13,93	2,4	1005,51	13,46	13,93	20,42	17,66	0,0	0,00	0,0
2019-06-20 12:00	84	36	100	0,0	20,63	14,23	2,4	1005,51	13,76	14,23	20,42	17,96	0,0	0,00	0,0
2019-06-20 12:30	79	36	100	0,0	20,53	14,73	2,4	1005,51	14,26	14,73	20,32	18,46	0,0	0,00	0,0
2019-06-20 13:00	88	36	100	0,0	20,53	15,33	2,4	1005,51	14,85	15,33	20,32	19,06	1,2	0,00	0,0
2019-06-20 13:30	89	36	97	0,0	20,53	17,43	2,4	1005,51	16,45	17,43	20,32	20,90	0,0	0,00	0,0
2019-06-20 14:00	79	36	90	0,0	20,53	18,63	2,4	1005,51	16,42	18,63	20,32	21,52	0,0	0,00	0,0
2019-06-20 14:30	87	36	83	0,0	20,53	19,13	2,4	1004,51	15,60	19,13	20,32	21,48	0,0	0,00	0,0
2019-06-20 15:00	89	36	83	0,0	20,53	18,83	2,4	1004,51	15,31	18,83	20,32	21,18	0,0	0,00	0,0
2019-06-20 15:30	84	37	82	0,0	20,53	18,93	2,4	1004,51	15,21	18,93	20,36	21,21	1,2	0,00	0,0
2019-06-20 16:00	90	37	85	0,0	20,53	18,53	2,4	1004,51	15,40	18,53	20,36	21,03	1,2	0,00	0,0
2019-06-20 16:30	87	37	85	0,0	20,53	18,33	2,4	1003,51	15,20	18,33	20,36	20,83	0,0	0,00	0,0
2019-06-20 17:00	80	37	85	0,0	20,53	17,83	2,4	1003,51	14,72	17,83	20,36	20,33	0,0	0,00	0,0
2019-06-20 17:30	70	37	92	0,0	20,53	16,23	2,4	1004,51	14,41	16,23	20,36	19,28	0,0	0,00	0,0
2019-06-20 18:00	75	37	94	0,0	20,53	15,43	2,4	1004,51	13,97	15,43	20,36	18,65	0,0	0,00	0,0
2019-06-20 18:30	78	37	94	0,0	20,53	15,23	2,4	1003,51	13,77	15,23	20,36	18,45	0,0	0,00	0,0
2019-06-20 19:00	73	37	94	0,0	20,53	14,83	2,4	1003,51	13,37	14,83	20,36	18,04	0,0	0,00	0,0
2019-06-20 19:30	76	37	95	0,0	20,43	14,73	2,4	1003,51	13,44	14,73	20,26	18,03	0,0	0,00	0,0
2019-06-20 20:00	72	37	97	0,0	20,43	14,93	2,4	1003,51	13,97	14,93	20,26	18,40	0,0	0,00	0,0
2019-06-20 20:30	70	37	99	0,0	20,43	15,13	2,4	1003,51	14,49	15,13	20,26	18,77	0,0	0,00	0,0
2019-06-20 21:00	69	37	99	0,0	20,43	15,13	2,4	1003,51	14,49	15,13	20,26	18,77	0,0	0,00	0,0
2019-06-20 21:30	74	37	99	0,0	20,43	14,93	2,4	1003,51	14,30	14,93	20,26	18,57	0,0	0,00	0,0
2019-06-20 22:00	74	37	100	0,0	20,43	14,83	2,4	1003,51	14,36	14,83	20,26	18,56	0,0	0,00	0,0
2019-06-20 22:30	77	37	100	0,0	20,43	14,63	2,4	1003,51	14,16	14,63	20,26	18,36	0,0	0,00	0,0
2019-06-20 23:00	80	37	100	0,0	20,33	14,33	2,4	1003,51	13,86	14,33	20,16	18,06	0,0	0,00	0,0
2019-06-20 23:30	82	37	100	0,0	20,33	14,13	2,4	1003,51	13,66	14,13	20,16	17,86	0,0	0,00	0,0
2019-06-21 00:00	80	37	100	0,0	20,33	14,03	2,4	1003,51	13,56	14,03	20,16	17,76	0,0	0,00	0,0
2019-06-21 00:30	82	38	100	0,0	20,33	14,03	2,4	1003,51	13,56	14,03	20,20	17,76	0,0	0,00	0,0
2019-06-21 01:00	83	38	100	0,0	20,33	13,93	2,4	1003,51	13,46	13,93	20,20	17,66	0,0	0,00	0,0
2019-06-21 01:30	77	38	100	0,0	20,33	13,83	2,4	1003,51	13,36	13,83	20,20	17,56	0,0	0,00	0,0
2019-06-21 02:00	77	38	100	0,0	20,33	13,83	2,4	1003,51	13,36	13,83	20,20	17,56	0,0	0,00	0,0
2019-06-21 02:30	80	38	100	0,0	20,33	13,83	2,4	1003,51	13,36	13,83	20,20	17,56	0,0	0,00	0,0



Datum	Vindrikt °	Fukt inne Rh%	Fukt ute Rh%	Vindhast m/s	Temp in °C	Temp ute °C	Nb. Mån mm	Tryck Mbar	Dagpp °C	Kyleffekt °C	Vix inne °C	Vix ute °C	Vindby m/s	Korr lufttryck	Nederb./dygn mm
2019-06-21 03:00	71	38	100	0,0	20,33	13,83	2,4	1003,51	13,36	13,83	20,20	17,56	0,0	0,00	0,0
2019-06-21 03:30	74	38	100	0,0	20,33	13,73	2,4	1003,51	13,26	13,73	20,20	17,46	0,0	0,00	0,0
2019-06-21 04:00	71	38	100	0,0	20,33	13,63	2,4	1003,51	13,16	13,63	20,20	17,36	0,0	0,00	0,0
2019-06-21 04:30	72	38	100	0,0	20,33	13,43	2,4	1003,51	12,96	13,43	20,20	17,15	0,0	0,00	0,0
2019-06-21 05:00	78	38	100	0,0	20,43	13,53	2,4	1003,51	13,06	13,53	20,30	17,26	0,0	0,00	0,0
2019-06-21 05:30	351	38	100	0,0	20,43	13,23	2,4	1003,51	12,76	13,23	20,30	16,95	0,0	0,00	0,0
2019-06-21 06:00	314	38	100	0,0	20,43	12,92	2,4	1003,51	12,46	12,92	20,30	16,65	0,0	0,00	0,0
2019-06-21 06:30	310	38	100	0,0	20,33	12,82	2,4	1003,51	12,36	12,82	20,20	16,55	0,0	0,00	0,0
2019-06-21 07:00	313	38	99	0,0	20,33	12,82	2,4	1004,51	12,20	12,82	20,20	16,47	0,0	0,00	0,0
2019-06-21 07:30	311	38	98	0,0	20,33	12,82	2,4	1004,51	12,04	12,82	20,20	16,38	0,0	0,00	0,0
2019-06-21 08:00	283	38	96	0,0	20,23	12,42	2,4	1004,51	11,33	12,42	20,10	15,81	0,0	0,00	0,0
2019-06-21 08:30	280	38	95	0,0	20,23	12,52	2,4	1004,51	11,26	12,52	20,10	15,83	1,4	0,00	0,0
2019-06-21 09:00	286	38	95	0,0	20,23	12,22	2,4	1004,51	10,96	12,22	20,10	15,53	0,0	0,00	0,0
2019-06-21 09:30	271	38	96	0,0	20,23	11,92	2,4	1005,51	10,83	11,92	20,10	15,31	1,2	0,00	0,0
2019-06-21 10:00	287	38	95	0,0	20,23	12,22	2,4	1005,51	10,96	12,22	20,10	15,53	1,4	0,00	0,0
2019-06-21 10:30	273	38	94	0,0	20,23	12,22	2,4	1005,51	10,80	12,22	20,10	15,44	0,0	0,00	0,0
2019-06-21 11:00	277	38	95	0,0	20,23	12,02	2,4	1006,51	10,77	12,02	20,10	15,33	0,0	0,00	0,0
2019-06-21 11:30	302	38	91	0,0	20,23	13,63	2,4	1005,51	11,68	13,63	20,10	16,60	1,2	0,00	0,0
2019-06-21 12:00	261	38	85	0,0	20,23	14,03	2,4	1006,51	11,00	14,03	20,10	16,53	1,8	0,00	0,0
2019-06-21 12:30	262	38	81	0,0	20,13	14,53	2,4	1006,51	10,74	14,53	20,00	16,73	1,4	0,00	0,0
2019-06-21 13:00	238	38	81	0,0	20,13	14,43	2,4	1006,51	10,64	14,43	20,00	16,63	0,0	0,00	0,0
2019-06-21 13:30	287	38	80	0,0	20,13	14,73	2,4	1006,51	10,74	14,73	20,00	16,86	1,2	0,00	0,0
2019-06-21 14:00	241	38	74	0,0	20,13	15,93	2,4	1006,51	10,68	15,93	20,00	17,64	1,2	0,00	0,0
2019-06-21 14:30	336	38	79	0,0	20,23	14,03	2,4	1006,51	9,86	14,03	20,10	16,08	2,0	0,00	0,0
2019-06-21 15:00	286	38	78	0,0	20,23	14,43	2,4	1006,51	10,05	14,43	20,10	16,41	0,0	0,00	0,0
2019-06-21 15:30	291	38	77	0,0	20,23	13,83	2,4	1006,51	9,27	13,83	20,10	15,74	1,8	0,00	0,0
2019-06-21 16:00	299	38	77	0,0	20,23	14,03	2,4	1006,51	9,47	14,03	20,10	15,94	2,2	0,00	0,0
2019-06-21 16:30	330	38	80	0,0	20,23	13,83	2,4	1006,51	9,86	13,83	20,10	15,96	2,2	0,00	0,0
2019-06-21 17:00	317	38	76	0,0	20,23	13,73	2,4	1006,51	8,97	13,73	20,10	15,57	2,0	0,00	0,0
2019-06-21 17:30	318	38	75	0,0	20,23	13,53	2,4	1007,51	8,58	13,53	20,10	15,30	1,6	0,00	0,0
2019-06-21 18:00	356	38	75	0,0	20,13	12,92	2,4	1006,51	8,00	12,92	20,00	14,70	1,4	0,00	0,0
2019-06-21 18:30	284	38	77	0,0	20,13	12,52	2,4	1007,51	8,02	12,52	20,00	14,44	2,2	0,00	0,0
2019-06-21 19:00	312	38	79	0,0	20,13	11,72	2,4	1007,51	7,64	11,72	20,00	13,78	2,2	0,00	0,0
2019-06-21 19:30	322	38	79	0,0	20,13	11,62	2,4	1007,51	7,54	11,62	20,00	13,68	1,8	0,00	0,0
2019-06-21 20:00	284	38	79	0,0	20,13	11,52	2,4	1007,51	7,44	11,52	20,00	13,58	1,6	0,00	0,0
2019-06-21 20:30	327	38	78	0,0	20,13	11,22	2,4	1007,51	6,96	11,22	20,00	13,21	2,2	0,00	0,0
2019-06-21 21:00	316	38	77	0,0	20,13	10,82	2,4	1007,51	6,38	10,82	20,00	12,74	1,6	0,00	0,0
2019-06-21 21:30	314	38	78	0,0	20,13	10,62	2,4	1007,51	6,38	10,62	20,00	12,61	1,8	0,00	0,0
2019-06-21 22:00	316	38	73	0,0	20,13	10,12	2,4	1007,51	4,90	10,12	20,00	11,76	2,0	0,00	0,0
2019-06-21 22:30	321	37	75	0,0	20,13	9,92	2,4	1007,51	5,11	9,92	19,96	11,70	0,0	0,00	0,0
2019-06-21 23:00	305	37	74	0,0	20,13	9,82	2,4	1007,51	4,82	9,82	19,96	11,53	0,0	0,00	0,0
2019-06-21 23:30	306	37	77	0,0	20,03	9,82	2,4	1008,51	5,41	9,82	19,86	11,74	0,0	0,00	0,0
2019-06-22 00:00	305	37	78	0,0	20,03	9,62	2,4	1007,51	5,41	9,62	19,86	11,61	0,0	0,00	0,0
2019-06-22 00:30	307	37	84	0,0	20,03	9,32	2,4	1008,51	6,23	9,32	19,86	11,75	0,0	0,00	0,0
2019-06-22 01:00	305	37	84	0,0	20,03	9,22	2,4	1008,51	6,13	9,22	19,86	11,65	0,0	0,00	0,0
2019-06-22 01:30	304	37	85	0,0	19,93	9,02	2,4	1008,51	6,11	9,02	19,76	11,52	0,0	0,00	0,0

Datum	Vindrikt	Fukt inne	Fukt ute	Vindhast	Temp in	Temp ute	Nb. Mån	Tryck	Daggp	Kyleffekt	Vix inne	Vix ute	Vindby	Korr lufttryck	Nederb./dygn
	°	Rh%	Rh%	m/s	°C	°C	mm	Mbar	°C	°C	°C	°C	m/s		mm
2019-06-22 02:00	303	37	89	0,0	19,93	8,62	2,4	1008,51	6,41	8,62	19,76	11,43	0,0	0,00	0,0
2019-06-22 02:30	304	37	91	0,0	19,93	8,32	2,4	1008,51	6,45	8,32	19,76	11,29	0,0	0,00	0,0
2019-06-22 03:00	296	37	92	0,0	19,93	8,12	2,4	1009,51	6,42	8,12	19,76	11,18	0,0	0,00	0,0
2019-06-22 03:30	310	37	92	0,0	19,83	7,72	2,4	1009,51	6,02	7,72	19,66	10,77	0,0	0,00	0,0
2019-06-22 04:00	312	37	95	0,0	19,83	7,82	2,4	1009,51	6,60	7,82	19,66	11,12	0,0	0,00	0,0
2019-06-22 04:30	303	37	95	0,0	19,83	7,82	2,4	1009,51	6,60	7,82	19,66	11,12	1,6	0,00	0,0
2019-06-22 05:00	309	37	96	0,0	19,83	7,82	2,4	1009,51	6,76	7,82	19,66	11,21	0,0	0,00	0,0
2019-06-22 05:30	275	37	95	0,0	19,73	8,02	2,4	1009,51	6,80	8,02	19,56	11,32	1,2	0,00	0,0
2019-06-22 06:00	277	37	94	0,0	19,73	8,22	2,4	1009,51	6,84	8,22	19,56	11,44	1,2	0,00	0,0
2019-06-22 06:30	279	37	91	0,0	19,73	8,72	2,4	1009,51	6,85	8,72	19,56	11,69	2,2	0,00	0,0
2019-06-22 07:00	280	37	85	0,0	19,63	9,22	2,4	1010,51	6,31	9,22	19,46	11,72	1,4	0,00	0,0
2019-06-22 07:30	267	37	84	0,0	19,63	9,12	2,4	1010,51	6,03	9,12	19,46	11,55	1,4	0,00	0,0
2019-06-22 08:00	240	36	74	0,0	19,63	9,62	2,4	1010,51	4,62	9,62	19,42	11,33	3,5	0,00	0,0
2019-06-22 08:30	264	36	68	0,0	19,53	10,52	2,4	1010,51	4,22	10,52	19,32	11,84	2,6	0,00	0,0
2019-06-22 09:00	238	37	69	0,0	19,53	10,32	2,4	1011,51	4,25	10,32	19,36	11,70	3,0	0,00	0,0
2019-06-22 09:30	283	36	73	0,0	19,43	10,32	2,4	1011,51	5,09	10,32	19,22	11,96	3,1	0,00	0,0
2019-06-22 10:00	284	36	65	0,0	19,43	10,92	2,4	1011,51	3,93	10,92	19,22	12,05	3,3	0,00	0,0
2019-06-22 10:30	240	36	63	1,2	19,43	11,42	2,4	1012,51	3,93	11,42	19,22	12,43	4,7	0,00	0,0
2019-06-22 11:00	218	36	60	0,0	19,33	11,62	2,4	1012,51	3,39	11,62	19,12	12,45	7,1	0,00	0,0
2019-06-22 11:30	283	36	58	0,0	19,33	11,62	2,4	1012,51	2,89	11,62	19,12	12,34	6,4	0,00	0,0
2019-06-22 12:00	227	36	57	0,0	19,33	11,92	2,4	1012,51	2,91	11,92	19,12	12,59	4,7	0,00	0,0
2019-06-22 12:30	247	36	72	0,0	19,33	10,42	2,4	1013,51	4,98	10,42	19,12	12,00	3,7	0,00	0,0
2019-06-22 13:00	249	36	63	0,0	19,33	12,12	2,4	1013,51	4,59	12,12	19,12	13,13	3,3	0,00	0,0
2019-06-22 13:30	271	36	62	0,0	19,23	11,72	2,4	1014,51	3,98	11,72	19,02	12,67	4,3	0,00	0,0
2019-06-22 14:00	238	36	75	0,0	19,23	9,72	2,4	1014,51	4,92	9,72	19,02	11,50	6,2	0,00	0,0
2019-06-22 14:30	273	36	67	1,4	19,33	11,92	2,4	1014,51	5,33	11,92	19,12	13,18	3,3	0,00	0,0
2019-06-22 15:00	236	36	59	0,0	19,43	11,92	2,4	1015,51	3,42	11,92	19,22	12,70	3,3	0,00	0,0
2019-06-22 15:30	250	36	58	0,0	19,43	12,42	2,4	1015,51	3,64	12,42	19,22	13,14	2,2	0,00	0,0
2019-06-22 16:00	239	36	55	1,6	19,53	11,92	2,4	1015,51	2,38	11,92	19,32	12,48	3,9	0,00	0,0
2019-06-22 16:30	249	36	53	0,0	19,53	12,12	2,4	1016,51	2,01	12,12	19,32	12,57	4,9	0,00	0,0
2019-06-22 17:00	247	36	53	0,0	19,43	12,52	2,4	1016,51	2,38	12,52	19,22	12,97	6,0	0,00	0,0
2019-06-22 17:30	301	36	50	1,8	19,43	12,72	2,4	1016,51	1,70	12,72	19,22	13,02	2,8	0,00	0,0
2019-06-22 18:00	251	35	54	0,0	19,43	12,32	2,4	1016,51	2,48	12,32	19,18	12,82	2,6	0,00	0,0
2019-06-22 18:30	247	35	50	0,0	19,43	13,12	2,4	1016,51	2,07	13,12	19,18	13,42	3,5	0,00	0,0
2019-06-22 19:00	297	35	53	0,0	19,43	12,42	2,4	1017,52	2,29	12,42	19,18	12,87	2,4	0,00	0,0
2019-06-22 19:30	251	35	53	0,0	19,33	12,52	2,4	1017,52	2,38	12,52	19,08	12,97	2,0	0,00	0,0
2019-06-22 20:00	249	35	55	0,0	19,33	12,72	2,4	1017,52	3,12	12,72	19,08	13,28	1,8	0,00	0,0
2019-06-22 20:30	255	35	54	0,0	19,33	11,92	2,4	1017,52	2,11	11,92	19,08	12,42	1,8	0,00	0,0
2019-06-22 21:00	267	35	64	0,0	19,33	10,72	2,4	1017,52	3,51	10,72	19,08	11,79	2,4	0,00	0,0
2019-06-22 21:30	264	35	68	0,0	19,33	10,12	2,4	1018,52	3,84	10,12	19,08	11,44	2,0	0,00	0,0
2019-06-22 22:00	282	35	71	0,0	19,33	9,92	3,0	1018,52	4,29	9,92	19,08	11,43	1,4	0,60	0,6
2019-06-22 22:30	282	35	75	0,0	19,43	8,92	3,0	1018,52	4,15	8,92	19,18	10,70	0,0	0,60	0,6
2019-06-22 23:00	283	35	77	0,0	19,43	8,32	3,0	1018,52	3,96	8,32	19,18	10,24	0,0	0,00	0,6
2019-06-22 23:30	282	35	77	0,0	19,43	8,22	3,0	1018,52	3,86	8,22	19,18	10,14	0,0	0,00	0,6
2019-06-23 00:00	282	35	78	0,0	19,43	7,62	3,0	1018,52	3,47	7,62	19,18	9,61	0,0	0,00	0,0
2019-06-23 00:30	282	35	81	0,0	19,33	7,02	3,0	1019,52	3,45	7,02	19,08	9,22	0,0	0,00	0,0

Datum	Vindrikt	Fukt inne	Fukt ute	Vindhast	Temp in	Temp ute	Nb. Mån	Tryck	Dagpp	Kyleffekt	Vix inne	Vix ute	Vindby	Korr lufttryck	Nederb./dygn
	°	Rh%	Rh%	m/s	°C	°C	mm	Mbar	°C	°C	°C	°C	m/s		mm
2019-06-23 01:00	283	35	80	0,0	19,33	6,82	3,0	1019,52	3,07	6,82	19,08	8,95	0,0	0,00	0,0
2019-06-23 01:30	282	35	81	0,0	19,43	6,72	3,0	1019,52	3,16	6,72	19,18	8,92	0,0	0,00	0,0
2019-06-23 02:00	284	35	84	0,0	19,43	6,82	3,0	1019,52	3,79	6,82	19,18	9,25	0,0	0,00	0,0
2019-06-23 02:30	285	35	84	0,0	19,43	6,52	3,0	1019,52	3,50	6,52	19,18	8,95	0,0	0,00	0,0
2019-06-23 03:00	284	35	86	0,0	19,33	6,32	3,0	1019,52	3,65	6,32	19,08	8,90	0,0	0,00	0,0
2019-06-23 03:30	284	35	88	0,0	19,33	5,82	3,0	1019,52	3,49	5,82	19,08	8,55	0,0	0,00	0,0
2019-06-23 04:00	286	35	88	0,0	19,33	5,32	3,0	1019,52	3,00	5,32	19,08	8,05	0,0	0,00	0,0
2019-06-23 04:30	284	36	90	0,0	19,33	6,82	3,0	1019,52	4,81	6,82	19,12	9,71	0,0	0,00	0,0
2019-06-23 05:00	286	36	87	0,0	19,33	8,12	3,0	1019,52	5,58	8,12	19,12	10,78	0,0	0,00	0,0
2019-06-23 05:30	286	36	86	0,0	19,33	8,12	3,0	1019,52	5,41	8,12	19,12	10,70	0,0	0,00	0,0
2019-06-23 06:00	285	35	80	0,0	19,33	9,62	3,0	1019,52	5,79	9,62	19,08	11,75	0,0	0,00	0,0
2019-06-23 06:30	286	35	75	0,0	19,33	10,42	3,0	1020,52	5,59	10,42	19,08	12,20	0,0	0,00	0,0
2019-06-23 07:00	79	36	70	0,0	19,43	11,42	3,0	1020,52	5,51	11,42	19,22	12,87	0,0	0,00	0,0
2019-06-23 07:30	96	36	70	0,0	19,43	11,22	3,0	1020,52	5,32	11,22	19,22	12,67	0,0	0,00	0,0
2019-06-23 08:00	87	36	70	0,0	19,53	11,62	3,0	1020,52	5,71	11,62	19,32	13,07	0,0	0,00	0,0
2019-06-23 08:30	76	35	68	0,0	19,53	12,12	3,0	1020,52	5,74	12,12	19,28	13,44	0,0	0,00	0,0
2019-06-23 09:00	84	35	69	0,0	19,53	12,32	3,0	1020,52	6,16	12,32	19,28	13,70	0,0	0,00	0,0
2019-06-23 09:30	83	35	71	0,0	19,63	12,22	3,0	1020,52	6,49	12,22	19,38	13,73	0,0	0,00	0,0
2019-06-23 10:00	80	35	66	0,0	19,63	13,02	3,0	1020,52	6,15	13,02	19,38	14,21	0,0	0,00	0,0
2019-06-23 10:30	236	35	57	0,0	19,63	14,13	3,0	1020,52	4,96	14,13	19,38	14,79	0,0	0,00	0,0
2019-06-23 11:00	62	35	74	0,0	19,63	12,42	3,0	1020,52	7,31	12,42	19,38	14,13	1,6	0,00	0,0
2019-06-23 11:30	85	35	70	0,0	19,63	12,92	3,0	1020,52	6,95	12,92	19,38	14,37	0,0	0,00	0,0
2019-06-23 12:00	12	35	71	0,0	19,53	13,02	3,0	1021,52	7,26	13,02	19,28	14,53	0,0	0,00	0,0
2019-06-23 12:30	283	35	61	0,0	19,53	12,92	3,0	1021,52	4,86	12,92	19,28	13,81	2,0	0,00	0,0
2019-06-23 13:00	236	36	54	0,0	19,53	13,23	3,0	1021,52	3,31	13,23	19,32	13,72	2,2	0,00	0,0
2019-06-23 13:30	216	35	52	0,0	19,53	13,93	3,0	1021,52	3,39	13,93	19,28	14,32	2,2	0,00	0,0
2019-06-23 14:00	278	36	50	0,0	19,53	14,53	3,0	1021,52	3,35	14,53	19,32	14,82	2,2	0,00	0,0
2019-06-23 14:30	293	35	50	0,0	19,63	14,63	3,0	1021,52	3,44	14,63	19,38	14,92	2,2	0,00	0,0
2019-06-23 15:00	249	35	50	0,0	19,63	14,33	3,0	1022,52	3,16	14,33	19,38	14,62	2,0	0,00	0,0
2019-06-23 15:30	283	35	51	1,4	19,63	13,83	3,0	1022,52	3,00	13,83	19,38	14,17	2,0	0,00	0,0
2019-06-23 16:00	290	35	51	0,0	19,63	13,23	3,0	1022,52	2,45	13,23	19,38	13,57	4,1	0,00	0,0
2019-06-23 16:30	292	35	52	0,0	19,63	13,53	3,0	1022,52	3,02	13,53	19,38	13,92	1,8	0,00	0,0
2019-06-23 17:00	239	35	47	0,0	19,53	14,73	3,0	1022,52	2,60	14,73	19,28	14,87	1,8	0,00	0,0
2019-06-23 17:30	236	35	48	0,0	19,53	13,83	3,0	1022,52	2,10	13,83	19,28	14,02	1,8	0,00	0,0
2019-06-23 18:00	241	35	51	0,0	19,53	13,12	3,0	1023,52	2,36	13,12	19,28	13,47	2,0	0,00	0,0
2019-06-23 18:30	280	35	52	0,0	19,43	12,52	3,0	1023,52	2,10	12,52	19,18	12,92	2,2	0,00	0,0
2019-06-23 19:00	247	35	50	0,0	19,53	13,33	3,0	1023,52	2,25	13,33	19,28	13,62	2,2	0,00	0,0
2019-06-23 19:30	245	35	53	0,0	19,53	12,22	3,0	1024,52	2,11	12,22	19,28	12,67	3,1	0,00	0,0
2019-06-23 20:00	261	35	56	0,0	19,43	11,32	3,0	1024,52	2,09	11,32	19,18	11,93	1,6	0,00	0,0
2019-06-23 20:30	297	35	59	0,0	19,43	10,92	3,0	1024,52	2,49	10,92	19,18	11,70	1,6	0,00	0,0
2019-06-23 21:00	243	35	61	0,0	19,43	10,52	3,0	1024,52	2,61	10,52	19,18	11,41	1,8	0,00	0,0
2019-06-23 21:30	267	35	65	0,0	19,43	10,22	3,0	1024,52	3,27	10,22	19,18	11,35	1,6	0,00	0,0
2019-06-23 22:00	283	35	71	0,0	19,43	9,62	3,0	1025,52	4,01	9,62	19,18	11,13	1,6	0,00	0,0
2019-06-23 22:30	288	35	72	0,0	19,33	9,52	3,0	1025,52	4,12	9,52	19,08	11,10	0,0	0,00	0,0
2019-06-23 23:00	280	35	72	0,0	19,33	9,22	3,0	1025,52	3,83	9,22	19,08	10,80	1,2	0,00	0,0
2019-06-23 23:30	312	35	73	0,0	19,33	9,02	3,0	1026,52	3,84	9,02	19,08	10,66	0,0	0,00	0,0

Datum	Vindrikt °	Fukt inne Rh%	Fukt ute Rh%	Vindhast m/s	Temp in °C	Temp ute °C	Nb. Mån mm	Tryck Mbar	Daggp °C	Kyleffekt °C	Vix inne °C	Vix ute °C	Vindby m/s	Korr lufttryck	Nederb./dygn mm
2019-06-24 00:00	240	35	75	0,0	19,33	8,92	3,0	1026,52	4,15	8,92	19,08	10,70	0,0	0,00	0,0
2019-06-24 00:30	244	35	77	0,0	19,33	8,62	3,0	1026,52	4,25	8,62	19,08	10,54	0,0	0,00	0,0
2019-06-24 01:00	229	35	77	0,0	19,33	8,62	3,0	1027,52	4,25	8,62	19,08	10,54	1,6	0,00	0,0
2019-06-24 01:30	245	35	78	0,0	19,23	8,42	3,0	1027,52	4,25	8,42	18,98	10,41	0,0	0,00	0,0
2019-06-24 02:00	238	35	79	0,0	19,23	8,32	3,0	1027,52	4,34	8,32	18,98	10,38	0,0	0,00	0,0
2019-06-24 02:30	230	35	79	0,0	19,23	8,22	3,0	1027,52	4,24	8,22	18,98	10,28	0,0	0,00	0,0
2019-06-24 03:00	244	35	83	0,0	19,23	7,92	3,0	1027,52	4,69	7,92	18,98	10,27	0,0	0,00	0,0
2019-06-24 03:30	243	35	83	0,0	19,23	7,92	3,0	1027,52	4,69	7,92	18,98	10,27	1,2	0,00	0,0
2019-06-24 04:00	241	35	83	0,0	19,23	8,02	3,0	1028,52	4,78	8,02	18,98	10,37	0,0	0,00	0,0
2019-06-24 04:30	240	35	85	0,0	19,23	7,92	3,0	1028,52	5,04	7,92	18,98	10,42	0,0	0,00	0,0
2019-06-24 05:00	287	35	84	0,0	19,23	8,12	3,0	1028,52	5,06	8,12	18,98	10,55	1,2	0,00	0,0
2019-06-24 05:30	259	35	82	0,0	19,23	8,02	3,0	1028,52	4,60	8,02	18,98	10,30	1,6	0,00	0,0
2019-06-24 06:00	294	35	78	0,0	19,13	9,02	3,0	1028,52	4,83	9,02	18,88	11,01	0,0	0,00	0,0
2019-06-24 06:30	290	35	78	0,0	19,23	8,92	3,0	1028,52	4,73	8,92	18,98	10,91	1,4	0,00	0,0
2019-06-24 07:00	226	35	76	0,0	19,33	9,42	3,0	1029,52	4,83	9,42	19,08	11,27	2,2	0,00	0,0
2019-06-24 07:30	236	35	77	0,0	19,53	9,62	3,0	1029,52	5,22	9,62	19,28	11,54	1,4	0,00	0,0
2019-06-24 08:00	251	35	76	0,0	19,63	9,42	3,0	1029,52	4,83	9,42	19,38	11,27	1,6	0,00	0,0
2019-06-24 08:30	241	35	72	0,0	19,63	9,72	3,0	1029,52	4,31	9,72	19,38	11,30	1,2	0,00	0,0
2019-06-24 09:00	274	35	75	0,0	19,63	9,62	3,0	1030,52	4,82	9,62	19,38	11,40	1,6	0,00	0,0
2019-06-24 09:30	288	35	75	0,0	19,63	10,32	3,0	1030,52	5,50	10,32	19,38	12,10	0,0	0,00	0,0
2019-06-24 10:00	310	35	67	0,0	19,63	10,92	3,0	1030,52	4,38	10,92	19,38	12,17	1,4	0,00	0,0
2019-06-24 10:30	287	35	67	0,0	19,53	11,22	3,0	1030,52	4,67	11,22	19,28	12,47	0,0	0,00	0,0
2019-06-24 11:00	281	35	67	0,0	19,53	11,62	3,0	1030,52	5,05	11,62	19,28	12,88	1,4	0,00	0,0
2019-06-24 11:30	248	35	59	0,0	19,53	12,22	3,0	1030,52	3,70	12,22	19,28	13,00	1,2	0,00	0,0
2019-06-24 12:00	234	35	56	0,0	19,53	12,72	3,0	1030,52	3,39	12,72	19,28	13,33	0,0	0,00	0,0
2019-06-24 12:30	257	35	55	0,0	19,53	12,42	3,0	1030,52	2,84	12,42	19,28	12,98	1,6	0,00	0,0
2019-06-24 13:00	300	35	54	0,0	19,53	13,33	3,0	1030,52	3,40	13,33	19,28	13,82	1,4	0,00	0,0
2019-06-24 13:30	296	35	54	0,0	19,43	12,22	3,0	1030,52	2,38	12,22	19,18	12,72	1,8	0,00	0,0
2019-06-24 14:00	281	35	53	0,0	19,43	13,63	3,0	1030,52	3,40	13,63	19,18	14,07	1,4	0,00	0,0
2019-06-24 14:30	262	35	51	0,0	19,53	14,23	3,0	1030,52	3,37	14,23	19,28	14,57	1,8	0,00	0,0
2019-06-24 15:00	274	35	50	0,0	19,53	14,83	3,0	1030,52	3,62	14,83	19,28	15,12	1,6	0,00	0,0
2019-06-24 15:30	270	35	47	0,0	19,63	15,43	3,0	1029,52	3,23	15,43	19,38	15,57	0,0	0,00	0,0
2019-06-24 16:00	263	35	45	0,0	19,73	15,53	3,0	1029,52	2,67	15,53	19,48	15,58	0,0	0,00	0,0
2019-06-24 16:30	294	35	47	0,0	19,73	16,33	3,0	1029,52	4,05	16,33	19,48	16,47	0,0	0,00	0,0
2019-06-24 17:00	268	35	45	0,0	19,73	16,63	3,0	1029,52	3,66	16,63	19,48	16,68	0,0	0,00	0,0
2019-06-24 17:30	316	35	45	0,0	19,73	16,53	3,0	1029,52	3,57	16,53	19,48	16,58	0,0	0,00	0,0
2019-06-24 18:00	316	35	44	0,0	19,73	16,33	3,0	1028,52	3,05	16,33	19,48	16,33	0,0	0,00	0,0
2019-06-24 18:30	315	35	46	0,0	19,73	17,33	3,0	1028,52	4,63	17,33	19,48	17,43	0,0	0,00	0,0
2019-06-24 19:00	69	35	43	0,0	19,73	18,43	3,0	1028,52	4,59	18,43	19,48	18,39	0,0	0,00	0,0
2019-06-24 19:30	69	35	47	0,0	19,73	17,73	3,0	1028,52	5,32	17,73	19,48	17,87	0,0	0,00	0,0
2019-06-24 20:00	72	35	42	0,0	19,73	18,53	3,0	1028,52	4,31	18,53	19,48	18,45	0,0	0,00	0,0
2019-06-24 20:30	72	35	48	0,0	19,73	17,13	3,6	1028,52	5,10	17,13	19,48	17,32	2,0	0,60	0,6
2019-06-24 21:00	5	35	47	0,0	19,73	15,93	3,6	1028,52	3,69	15,93	19,48	16,07	0,0	0,60	0,6
2019-06-24 21:30	5	35	48	0,0	19,73	15,23	3,6	1028,52	3,37	15,23	19,48	15,42	0,0	0,00	0,6
2019-06-24 22:00	5	35	50	0,0	19,73	14,73	3,6	1028,52	3,53	14,73	19,48	15,02	0,0	0,00	0,6
2019-06-24 22:30	5	35	54	0,0	19,73	13,83	3,6	1028,52	3,86	13,83	19,48	14,32	0,0	0,00	0,6

Datum	Vindrikt °	Fukt inne Rh%	Fukt ute Rh%	Vindhast m/s	Temp in °C	Temp ute °C	Nb. Mån mm	Tryck Mbar	Daggp °C	Kyleffekt °C	Vix inne °C	Vix ute °C	Vindby m/s	Korr lufttryck	Nederb./dygn mm
2019-06-24 23:00	3	35	57	0,0	19,73	13,33	3,6	1028,52	4,21	13,33	19,48	13,99	0,0	0,00	0,6
2019-06-24 23:30	297	35	64	0,0	19,73	12,52	3,6	1028,52	5,21	12,52	19,48	13,59	0,0	0,00	0,6
2019-06-25 00:00	270	35	68	0,0	19,73	12,12	3,6	1028,52	5,74	12,12	19,48	13,44	0,0	0,00	0,0
2019-06-25 00:30	269	35	76	0,0	19,73	11,32	3,6	1028,52	6,66	11,32	19,48	13,17	0,0	0,00	0,0
2019-06-25 01:00	184	35	83	0,0	19,73	10,62	3,6	1028,52	7,32	10,62	19,48	12,97	0,0	0,00	0,0
2019-06-25 01:30	231	35	92	0,0	19,73	9,92	3,6	1028,52	8,20	9,92	19,48	12,98	0,0	0,00	0,0
2019-06-25 02:00	219	35	92	0,0	19,73	9,52	3,6	1028,52	7,80	9,52	19,48	12,58	0,0	0,00	0,0
2019-06-25 02:30	247	35	87	0,0	19,83	9,22	3,6	1027,52	6,66	9,22	19,58	11,88	0,0	0,00	0,0
2019-06-25 03:00	160	35	87	0,0	19,83	8,92	3,6	1027,52	6,37	8,92	19,58	11,58	0,0	0,00	0,0
2019-06-25 03:30	221	35	89	0,0	19,83	8,62	3,6	1027,52	6,41	8,62	19,58	11,43	0,0	0,00	0,0
2019-06-25 04:00	250	35	93	0,0	19,83	8,32	3,6	1027,52	6,78	8,32	19,58	11,46	0,0	0,00	0,0
2019-06-25 04:30	219	35	90	0,0	19,83	9,02	3,6	1027,52	6,98	9,02	19,58	11,91	0,0	0,00	0,0
2019-06-25 05:00	299	35	85	0,0	19,83	9,32	3,6	1027,52	6,41	9,32	19,58	11,82	0,0	0,00	0,0
2019-06-25 05:30	275	35	81	0,0	19,73	9,32	3,6	1027,52	5,68	9,32	19,48	11,53	0,0	0,00	0,0
2019-06-25 06:00	261	35	77	0,0	19,73	9,62	3,6	1027,52	5,22	9,62	19,48	11,54	0,0	0,00	0,0
2019-06-25 06:30	261	35	70	0,0	19,73	10,82	3,6	1027,52	4,94	10,82	19,48	12,27	0,0	0,00	0,0
2019-06-25 07:00	259	35	67	0,0	19,73	11,82	3,6	1027,52	5,24	11,82	19,48	13,08	0,0	0,00	0,0
2019-06-25 07:30	259	35	65	0,0	19,73	12,42	3,6	1027,52	5,35	12,42	19,48	13,55	1,2	0,00	0,0
2019-06-25 08:00	260	35	61	0,0	19,73	13,12	3,6	1027,52	5,05	13,12	19,48	14,01	0,0	0,00	0,0
2019-06-25 08:30	260	35	59	0,0	19,73	14,13	3,6	1027,52	5,48	14,13	19,48	14,90	0,0	0,00	0,0
2019-06-25 09:00	261	35	58	0,0	19,73	14,23	3,6	1027,52	5,31	14,23	19,48	14,94	0,0	0,00	0,0
2019-06-25 09:30	261	35	62	0,0	19,73	14,13	3,6	1027,52	6,23	14,13	19,48	15,07	0,0	0,00	0,0
2019-06-25 10:00	66	35	63	0,0	19,73	15,23	3,6	1027,52	7,51	15,23	19,48	16,23	0,0	0,00	0,0
2019-06-25 10:30	77	35	59	0,0	19,73	15,83	3,6	1026,52	7,07	15,83	19,48	16,60	0,0	0,00	0,0
2019-06-25 11:00	76	35	59	0,0	19,73	16,53	3,6	1026,52	7,72	16,53	19,48	17,30	0,0	0,00	0,0
2019-06-25 11:30	77	35	58	0,0	19,73	16,93	3,6	1026,52	7,83	16,93	19,48	17,64	0,0	0,00	0,0
2019-06-25 12:00	84	35	56	0,0	19,73	17,33	3,6	1026,52	7,66	17,33	19,48	17,93	0,0	0,00	0,0
2019-06-25 12:30	87	35	56	0,0	19,83	17,53	3,6	1026,52	7,84	17,53	19,58	18,13	0,0	0,00	0,0
2019-06-25 13:00	84	35	57	0,0	19,83	17,63	3,6	1025,52	8,21	17,63	19,58	18,29	0,0	0,00	0,0
2019-06-25 13:30	84	35	57	0,0	19,83	17,73	3,6	1025,52	8,30	17,73	19,58	18,39	0,0	0,00	0,0
2019-06-25 14:00	84	35	58	0,0	19,93	17,83	3,6	1025,52	8,67	17,83	19,68	18,55	0,0	0,00	0,0
2019-06-25 14:30	80	35	56	0,0	19,93	18,13	3,6	1025,52	8,40	18,13	19,68	18,74	0,0	0,00	0,0
2019-06-25 15:00	81	35	53	0,0	19,93	18,63	3,6	1025,52	8,00	18,63	19,68	19,08	0,0	0,00	0,0
2019-06-25 15:30	84	35	54	0,0	19,93	18,63	3,6	1024,52	8,30	18,63	19,68	19,13	0,0	0,00	0,0
2019-06-25 16:00	86	35	55	0,0	19,93	18,63	3,6	1024,52	8,58	18,63	19,68	19,18	0,0	0,00	0,0
2019-06-25 16:30	79	35	58	0,0	19,83	18,03	3,6	1024,52	8,85	18,03	19,58	18,75	0,0	0,00	0,0
2019-06-25 17:00	85	35	54	0,0	19,93	19,03	3,6	1023,52	8,66	19,03	19,68	19,53	0,0	0,00	0,0
2019-06-25 17:30	80	35	52	0,0	19,93	18,33	3,6	1023,52	7,43	18,33	19,68	18,72	0,0	0,00	0,0
2019-06-25 18:00	81	35	52	0,0	19,93	17,93	3,6	1023,52	7,06	17,93	19,68	18,32	0,0	0,00	0,0
2019-06-25 18:30	82	35	55	0,0	19,93	17,53	3,6	1023,52	7,56	17,53	19,68	18,08	0,0	0,00	0,0
2019-06-25 19:00	84	35	59	0,0	19,93	16,83	3,6	1023,52	8,00	16,83	19,68	17,60	0,0	0,00	0,0
2019-06-25 19:30	79	35	64	0,0	19,93	16,33	3,6	1022,52	8,79	16,33	19,68	17,39	0,0	0,00	0,0
2019-06-25 20:00	95	35	64	0,0	19,93	15,43	3,6	1022,52	7,95	15,43	19,68	16,49	0,0	0,00	0,0
2019-06-25 20:30	87	35	69	0,0	19,93	15,03	3,6	1022,52	8,73	15,03	19,68	16,40	0,0	0,00	0,0
2019-06-25 21:00	83	35	79	0,0	19,93	14,13	3,6	1022,52	9,96	14,13	19,68	16,18	0,0	0,00	0,0
2019-06-25 21:30	79	35	84	0,0	19,93	13,63	3,6	1022,52	10,43	13,63	19,68	16,05	0,0	0,00	0,0

Datum	Vindrikt °	Fukt inne Rh%	Fukt ute Rh%	Vindhast m/s	Temp in °C	Temp ute °C	Nb. Mån mm	Tryck Mbar	Dagpp °C	Kyleffekt °C	Vix inne °C	Vix ute °C	Vindby m/s	Korr lufttryck	Nederb./dygn mm
2019-06-25 22:00	76	35	85	0,0	19,93	13,43	3,6	1022,52	10,42	13,43	19,68	15,93	0,0	0,00	0,0
2019-06-25 22:30	77	36	86	0,0	19,93	13,12	3,6	1022,52	10,30	13,12	19,72	15,70	1,4	0,00	0,0
2019-06-25 23:00	73	36	87	0,0	19,93	12,82	3,6	1022,52	10,19	12,82	19,72	15,48	0,0	0,00	0,0
2019-06-25 23:30	76	36	90	0,0	19,93	12,82	3,6	1022,52	10,72	12,82	19,72	15,72	0,0	0,00	0,0
2019-06-26 00:00	76	36	90	0,0	19,93	12,62	3,6	1021,52	10,52	12,62	19,72	15,52	0,0	0,00	0,0
2019-06-26 00:30	75	36	92	0,0	19,93	12,52	3,6	1021,52	10,76	12,52	19,72	15,58	0,0	0,00	0,0
2019-06-26 01:00	75	36	93	0,0	19,83	12,32	3,6	1021,52	10,73	12,32	19,62	15,46	0,0	0,00	0,0
2019-06-26 01:30	71	36	93	0,0	19,83	12,22	3,6	1021,52	10,63	12,22	19,62	15,36	0,0	0,00	0,0
2019-06-26 02:00	73	36	94	0,0	19,83	11,92	3,6	1021,52	10,50	11,92	19,62	15,14	0,0	0,00	0,0
2019-06-26 02:30	71	36	95	0,0	19,83	11,92	3,6	1020,52	10,67	11,92	19,62	15,23	0,0	0,00	0,0
2019-06-26 03:00	73	36	95	0,0	19,83	11,82	3,6	1020,52	10,57	11,82	19,62	15,13	0,0	0,00	0,0
2019-06-26 03:30	71	36	95	0,0	19,83	11,62	3,6	1020,52	10,37	11,62	19,62	14,93	0,0	0,00	0,0
2019-06-26 04:00	73	36	97	0,0	19,83	11,32	3,6	1020,52	10,39	11,32	19,62	14,79	0,0	0,00	0,0
2019-06-26 04:30	77	36	98	0,0	19,83	11,42	3,6	1019,52	10,65	11,42	19,62	14,98	0,0	0,00	0,0
2019-06-26 05:00	71	36	98	0,0	19,83	11,52	3,6	1019,52	10,75	11,52	19,62	15,08	0,0	0,00	0,0
2019-06-26 05:30	16	36	98	0,0	19,83	11,22	3,6	1019,52	10,45	11,22	19,62	14,78	0,0	0,00	0,0
2019-06-26 06:00	16	36	99	0,0	19,73	11,22	3,6	1019,52	10,61	11,22	19,52	14,87	0,0	0,00	0,0
2019-06-26 06:30	15	36	100	0,0	19,73	11,22	3,6	1019,52	10,77	11,22	19,52	14,95	0,0	0,00	0,0
2019-06-26 07:00	351	36	100	0,0	19,73	11,32	3,6	1019,52	10,87	11,32	19,52	15,05	0,0	0,00	0,0
2019-06-26 07:30	351	36	100	0,0	19,73	11,62	3,6	1019,52	11,16	11,62	19,52	15,35	0,0	0,00	0,0
2019-06-26 08:00	351	36	98	0,0	19,73	11,72	3,6	1019,52	10,95	11,72	19,52	15,28	0,0	0,00	0,0
2019-06-26 08:30	351	36	96	0,0	19,73	12,22	3,6	1019,52	11,13	12,22	19,52	15,61	0,0	0,00	0,0
2019-06-26 09:00	351	36	84	0,0	19,73	12,82	3,6	1019,52	9,65	12,82	19,52	15,25	0,0	0,00	0,0
2019-06-26 09:30	351	36	85	0,0	19,73	13,63	3,6	1019,52	10,61	13,63	19,52	16,13	0,0	0,00	0,0
2019-06-26 10:00	351	36	80	0,0	19,73	13,12	3,6	1019,52	9,19	13,12	19,52	15,26	0,0	0,00	0,0
2019-06-26 10:30	301	36	81	0,0	19,73	13,33	3,6	1019,52	9,57	13,33	19,52	15,53	0,0	0,00	0,0
2019-06-26 11:00	297	36	76	0,0	19,73	14,23	3,6	1019,52	9,46	14,23	19,52	16,07	0,0	0,00	0,0
2019-06-26 11:30	249	36	62	0,0	19,73	14,93	3,6	1019,52	6,99	14,93	19,52	15,87	1,4	0,00	0,0
2019-06-26 12:00	236	36	57	0,0	19,73	15,23	3,6	1019,52	5,98	15,23	19,52	15,89	1,6	0,00	0,0
2019-06-26 12:30	278	36	54	0,0	19,73	16,33	3,6	1018,52	6,17	16,33	19,52	16,83	2,2	0,00	0,0
2019-06-26 13:00	241	36	48	0,0	19,73	16,93	3,6	1018,52	4,92	16,93	19,52	17,12	2,0	0,00	0,0
2019-06-26 13:30	298	36	43	0,0	19,73	16,83	3,6	1018,52	3,15	16,83	19,52	16,79	2,2	0,00	0,0
2019-06-26 14:00	238	36	47	0,0	19,73	16,13	3,6	1018,52	3,87	16,13	19,52	16,27	2,8	0,00	0,0
2019-06-26 14:30	274	36	46	1,2	19,73	16,73	3,6	1018,52	4,09	16,73	19,52	16,83	2,0	0,00	0,0
2019-06-26 15:00	233	36	45	0,0	19,83	16,83	3,6	1018,52	3,84	16,83	19,62	16,88	2,8	0,00	0,0
2019-06-26 15:30	248	36	42	0,0	19,83	16,83	3,6	1018,52	2,79	16,83	19,62	16,74	1,6	0,00	0,0
2019-06-26 16:00	271	36	43	0,0	19,93	16,53	3,6	1018,52	2,88	16,53	19,72	16,49	3,1	0,00	0,0
2019-06-26 16:30	256	36	43	0,0	19,93	15,33	3,6	1018,52	1,80	15,33	19,72	15,29	2,6	0,00	0,0
2019-06-26 17:00	251	36	48	0,0	19,83	14,83	3,6	1018,52	3,01	14,83	19,62	15,02	3,0	0,00	0,0
2019-06-26 17:30	256	36	44	0,0	19,83	15,63	3,6	1017,52	2,42	15,63	19,62	15,63	1,8	0,00	0,0
2019-06-26 18:00	281	35	44	0,0	19,83	14,73	3,6	1018,52	1,61	14,73	19,58	14,73	5,2	0,00	0,0
2019-06-26 18:30	268	35	51	0,0	19,83	13,63	3,6	1018,52	2,82	13,63	19,58	13,97	2,8	0,00	0,0
2019-06-26 19:00	253	35	53	0,0	19,73	13,33	3,6	1018,52	3,12	13,33	19,48	13,77	1,6	0,00	0,0
2019-06-26 19:30	282	35	53	0,0	19,73	12,82	3,6	1018,52	2,66	12,82	19,48	13,27	1,8	0,00	0,0
2019-06-26 20:00	304	35	56	1,8	19,73	11,62	3,6	1018,52	2,37	11,62	19,48	12,23	2,0	0,00	0,0
2019-06-26 20:30	255	35	59	0,0	19,63	10,82	3,6	1018,52	2,40	10,82	19,38	11,60	2,2	0,00	0,0

Datum	Vindrikt	Fukt inne	Fukt ute	Vindhast	Temp in	Temp ute	Nb. Mån	Tryck	Daggp	Kyleffekt	Vix inne	Vix ute	Vindby	Korr lufttryck	Nederb./dygn
	°	Rh%	Rh%	m/s	°C	°C	mm	Mbar	°C	°C	°C	°C	m/s		mm
2019-06-26 21:00	310	35	63	0,0	19,63	10,42	3,6	1018,52	2,99	10,42	19,38	11,43	2,4	0,00	0,0
2019-06-26 21:30	328	35	64	1,6	19,63	10,02	3,6	1018,52	2,85	10,02	19,38	11,09	1,8	0,00	0,0
2019-06-26 22:00	248	35	69	0,0	19,63	9,72	3,6	1018,52	3,68	9,72	19,38	11,10	1,4	0,00	0,0
2019-06-26 22:30	264	35	70	0,0	19,63	9,52	3,6	1018,52	3,70	9,52	19,38	10,97	1,2	0,00	0,0
2019-06-26 23:00	230	35	72	0,0	19,63	9,32	3,6	1018,52	3,93	9,32	19,38	10,90	1,6	0,00	0,0
2019-06-26 23:30	279	35	73	2,0	19,53	9,32	3,6	1018,52	4,13	9,32	19,28	10,96	2,0	0,00	0,0
2019-06-27 00:00	284	35	77	0,0	19,53	9,12	3,6	1018,52	4,73	9,12	19,28	11,04	1,8	0,00	0,0
2019-06-27 00:30	278	35	79	0,0	19,53	8,92	3,6	1018,52	4,92	8,92	19,28	10,98	1,6	0,00	0,0
2019-06-27 01:00	287	35	81	0,0	19,43	8,62	3,6	1018,52	5,00	8,62	19,18	10,82	1,4	0,00	0,0
2019-06-27 01:30	280	35	81	0,0	19,43	8,72	3,6	1018,52	5,10	8,72	19,18	10,92	2,0	0,00	0,0
2019-06-27 02:00	280	35	82	0,0	19,43	8,82	3,6	1018,52	5,38	8,82	19,18	11,10	1,6	0,00	0,0
2019-06-27 02:30	248	35	81	0,0	19,33	8,92	3,6	1018,52	5,30	8,92	19,08	11,12	1,6	0,00	0,0
2019-06-27 03:00	275	35	82	0,0	19,33	8,82	3,6	1018,52	5,38	8,82	19,08	11,10	1,6	0,00	0,0
2019-06-27 03:30	283	35	82	0,0	19,33	8,92	3,6	1018,52	5,48	8,92	19,08	11,20	1,6	0,00	0,0
2019-06-27 04:00	280	35	82	0,0	19,33	8,92	3,6	1018,52	5,48	8,92	19,08	11,20	1,6	0,00	0,0
2019-06-27 04:30	247	35	84	0,0	19,33	8,92	3,6	1018,52	5,84	8,92	19,08	11,35	1,4	0,00	0,0
2019-06-27 05:00	240	35	84	0,0	19,33	8,92	3,6	1018,52	5,84	8,92	19,08	11,35	2,0	0,00	0,0
2019-06-27 05:30	231	35	83	0,0	19,33	9,12	3,6	1018,52	5,86	9,12	19,08	11,47	2,0	0,00	0,0
2019-06-27 06:00	235	35	78	0,0	19,23	9,72	3,6	1018,52	5,51	9,72	18,98	11,71	1,6	0,00	0,0
2019-06-27 06:30	235	35	78	0,0	19,23	9,82	3,6	1018,52	5,60	9,82	18,98	11,81	2,0	0,00	0,0
2019-06-27 07:00	306	35	79	0,0	19,33	9,62	3,6	1018,52	5,60	9,62	19,08	11,68	2,0	0,00	0,0
2019-06-27 07:30	300	35	81	0,0	19,43	10,22	3,6	1018,52	6,56	10,22	19,18	12,43	2,8	0,00	0,0
2019-06-27 08:00	284	35	85	0,0	19,53	10,02	3,6	1018,52	7,09	10,02	19,28	12,52	1,6	0,00	0,0
2019-06-27 08:30	244	35	83	0,0	19,53	10,32	3,6	1018,52	7,03	10,32	19,28	12,67	1,6	0,00	0,0
2019-06-27 09:00	324	35	80	0,0	19,53	10,62	3,6	1018,52	6,76	10,62	19,28	12,75	1,8	0,00	0,0
2019-06-27 09:30	276	35	61	1,4	19,53	11,72	3,6	1018,52	3,73	11,72	19,28	12,61	2,6	0,00	0,0
2019-06-27 10:00	261	35	54	0,0	19,63	11,82	3,6	1019,52	2,01	11,82	19,38	12,32	6,0	0,00	0,0
2019-06-27 10:30	276	35	56	0,0	19,63	11,82	3,6	1019,52	2,55	11,82	19,38	12,43	2,6	0,00	0,0
2019-06-27 11:00	281	35	53	1,8	19,63	12,82	3,6	1019,52	2,66	12,82	19,38	13,27	3,9	0,00	0,0
2019-06-27 11:30	242	35	52	1,2	19,53	12,52	3,6	1019,52	2,10	12,52	19,28	12,92	3,7	0,00	0,0
2019-06-27 12:00	295	35	51	0,0	19,53	13,12	3,6	1019,52	2,36	13,12	19,28	13,47	3,5	0,00	0,0
2019-06-27 12:30	255	35	51	0,0	19,43	12,12	3,6	1019,52	1,44	12,12	19,18	12,47	4,1	0,00	0,0
2019-06-27 13:00	283	35	50	0,0	19,43	12,42	3,6	1020,52	1,42	12,42	19,18	12,72	3,7	0,00	0,0
2019-06-27 13:30	291	35	50	0,0	19,43	13,12	3,6	1020,52	2,07	13,12	19,18	13,42	3,5	0,00	0,0
2019-06-27 14:00	289	35	48	1,2	19,43	14,23	3,6	1020,52	2,46	14,23	19,18	14,42	5,2	0,00	0,0
2019-06-27 14:30	280	35	45	0,0	19,43	14,03	3,6	1020,52	1,31	14,03	19,18	14,08	3,3	0,00	0,0
2019-06-27 15:00	346	35	44	1,2	19,53	13,53	3,6	1020,52	0,53	13,53	19,28	13,53	4,1	0,00	0,0
2019-06-27 15:30	297	35	46	1,2	19,53	12,82	3,6	1020,52	0,55	12,82	19,28	12,92	4,3	0,00	0,0
2019-06-27 16:00	314	35	48	2,0	19,63	13,02	3,6	1020,52	1,37	13,02	19,38	13,22	3,5	0,00	0,0
2019-06-27 16:30	338	35	49	1,2	19,63	11,72	3,6	1021,52	0,49	11,72	19,38	11,97	3,1	0,00	0,0
2019-06-27 17:00	329	35	49	0,0	19,63	11,52	3,6	1021,52	0,30	11,52	19,38	11,77	2,6	0,00	0,0
2019-06-27 17:30	335	35	47	2,4	19,63	12,32	3,6	1021,52	0,42	11,19	19,38	12,47	5,0	0,00	0,0
2019-06-27 18:00	297	35	46	0,0	19,53	11,72	3,6	1020,52	-0,44	11,72	19,28	11,82	2,8	0,00	0,0
2019-06-27 18:30	269	35	49	0,0	19,53	11,32	3,6	1021,52	0,12	11,32	19,28	11,57	2,6	0,00	0,0
2019-06-27 19:00	229	35	48	0,0	19,53	12,02	3,6	1021,52	0,46	12,02	19,28	12,22	2,6	0,00	0,0
2019-06-27 19:30	284	35	47	1,2	19,53	12,12	3,6	1021,52	0,24	12,12	19,28	12,27	3,7	0,00	0,0

Datum	Vindrikt °	Fukt inne Rh%	Fukt ute Rh%	Vindhast m/s	Temp in °C	Temp ute °C	Nb. Mån mm	Tryck Mbar	Dagpp °C	Kyleffekt °C	Vix inne °C	Vix ute °C	Vindby m/s	Korr lufttryck	Nederb./dygn mm
2019-06-27 20:00	275	35	43	0,0	19,53	12,82	3,6	1021,52	-0,44	12,82	19,28	12,79	3,9	0,00	0,0
2019-06-27 20:30	224	35	47	1,2	19,43	12,12	3,6	1021,52	0,24	12,12	19,18	12,27	3,1	0,00	0,0
2019-06-27 21:00	247	35	48	1,2	19,43	11,92	3,6	1021,52	0,36	11,92	19,18	12,12	2,0	0,00	0,0
2019-06-27 21:30	280	35	49	0,0	19,53	11,32	3,6	1021,52	0,12	11,32	19,28	11,57	1,6	0,00	0,0
2019-06-27 22:00	272	35	53	0,0	19,43	10,02	3,6	1021,52	0,08	10,02	19,18	10,47	1,6	0,00	0,0
2019-06-27 22:30	315	35	55	0,0	19,43	9,32	3,6	1021,52	-0,03	9,32	19,18	9,87	1,8	0,00	0,0
2019-06-27 23:00	258	35	59	0,0	19,43	8,82	3,6	1021,52	0,53	8,82	19,18	9,59	1,6	0,00	0,0
2019-06-27 23:30	279	35	66	0,0	19,33	8,22	3,6	1021,52	1,60	8,22	19,08	9,41	1,4	0,00	0,0
2019-06-28 00:00	267	35	68	1,2	19,33	7,62	3,6	1021,52	1,46	7,62	19,08	8,94	2,0	0,00	0,0
2019-06-28 00:30	238	35	70	0,0	19,33	7,22	3,6	1021,52	1,50	7,22	19,08	8,66	1,8	0,00	0,0
2019-06-28 01:00	289	35	68	0,0	19,23	7,22	3,6	1021,52	1,08	7,22	18,98	8,53	2,0	0,00	0,0
2019-06-28 01:30	281	35	71	0,0	19,23	6,52	3,6	1021,52	1,04	6,52	18,98	8,03	0,0	0,00	0,0
2019-06-28 02:00	286	35	72	0,0	19,23	6,42	3,6	1021,52	1,15	6,42	18,98	7,99	0,0	0,00	0,0
2019-06-28 02:30	310	35	71	0,0	19,23	6,42	3,6	1021,52	0,94	6,42	18,98	7,93	0,0	0,00	0,0
2019-06-28 03:00	310	35	73	0,0	19,23	6,32	3,6	1020,52	1,25	6,32	18,98	7,96	0,0	0,00	0,0
2019-06-28 03:30	308	35	77	0,0	19,23	6,42	3,6	1020,52	2,12	6,42	18,98	8,34	0,0	0,00	0,0
2019-06-28 04:00	308	35	79	0,0	19,23	6,52	3,6	1020,52	2,60	6,52	18,98	8,58	0,0	0,00	0,0
2019-06-28 04:30	282	35	80	0,0	19,23	6,82	3,6	1020,52	3,07	6,82	18,98	8,95	0,0	0,00	0,0
2019-06-28 05:00	282	35	81	0,0	19,23	7,02	3,6	1020,52	3,45	7,02	18,98	9,22	0,0	0,00	0,0
2019-06-28 05:30	281	35	81	0,0	19,23	7,12	3,6	1020,52	3,55	7,12	18,98	9,32	0,0	0,00	0,0
2019-06-28 06:00	274	35	81	0,0	19,23	7,42	3,6	1020,52	3,84	7,42	18,98	9,62	1,2	0,00	0,0
2019-06-28 06:30	275	35	81	0,0	19,23	7,72	3,6	1020,52	4,13	7,72	18,98	9,92	0,0	0,00	0,0
2019-06-28 07:00	285	35	81	0,0	19,43	8,02	3,6	1020,52	4,42	8,02	19,18	10,22	1,4	0,00	0,0
2019-06-28 07:30	283	34	83	0,0	19,53	8,12	3,6	1020,52	4,88	8,12	19,23	10,47	0,0	0,00	0,0
2019-06-28 08:00	280	34	79	0,0	19,63	8,42	3,6	1020,52	4,44	8,42	19,34	10,48	0,0	0,00	0,0
2019-06-28 08:30	235	34	77	0,0	19,73	8,72	3,6	1020,52	4,35	8,72	19,44	10,64	0,0	0,00	0,0
2019-06-28 09:00	287	34	76	0,0	19,73	8,82	3,6	1020,52	4,25	8,82	19,44	10,67	0,0	0,00	0,0
2019-06-28 09:30	263	34	75	0,0	19,73	9,02	3,6	1020,52	4,25	9,02	19,44	10,80	1,6	0,00	0,0
2019-06-28 10:00	275	34	75	0,0	19,73	9,12	3,6	1020,52	4,34	9,12	19,44	10,90	2,2	0,00	0,0
2019-06-28 10:30	247	34	75	0,0	19,73	9,52	3,6	1020,52	4,73	9,52	19,44	11,30	1,8	0,00	0,0
2019-06-28 11:00	264	34	73	0,0	19,73	9,72	3,6	1020,52	4,52	9,72	19,44	11,36	2,4	0,00	0,0
2019-06-28 11:30	296	34	75	0,0	19,73	9,92	3,6	1020,52	5,11	9,92	19,44	11,70	3,0	0,00	0,0
2019-06-28 12:00	245	34	75	0,0	19,63	10,12	3,6	1020,52	5,30	10,12	19,34	11,90	2,0	0,00	0,0
2019-06-28 12:30	232	34	75	0,0	19,63	10,62	3,6	1020,52	5,79	10,62	19,34	12,40	1,6	0,00	0,0
2019-06-28 13:00	260	34	73	0,0	19,63	10,82	3,6	1020,52	5,57	10,82	19,34	12,46	1,8	0,00	0,0
2019-06-28 13:30	295	34	70	0,0	19,63	11,72	3,6	1019,52	5,80	11,72	19,34	13,17	1,8	0,00	0,0
2019-06-28 14:00	239	34	67	0,0	19,63	12,32	3,6	1019,52	5,71	12,32	19,34	13,58	1,6	0,00	0,0
2019-06-28 14:30	238	34	67	0,0	19,63	12,32	3,6	1019,52	5,71	12,32	19,34	13,58	1,8	0,00	0,0
2019-06-28 15:00	261	34	66	0,0	19,63	12,92	3,6	1018,52	6,05	12,92	19,34	14,11	1,8	0,00	0,0
2019-06-28 15:30	234	34	65	0,0	19,63	13,23	3,6	1018,52	6,10	13,23	19,34	14,35	2,0	0,00	0,0
2019-06-28 16:00	237	34	65	0,0	19,63	13,12	3,6	1018,52	6,01	13,12	19,34	14,25	2,6	0,00	0,0
2019-06-28 16:30	247	34	68	0,0	19,53	12,62	3,6	1018,52	6,22	12,62	19,23	13,94	2,2	0,00	0,0
2019-06-28 17:00	275	35	71	0,0	19,53	12,22	3,6	1018,52	6,49	12,22	19,28	13,73	3,1	0,00	0,0
2019-06-28 17:30	235	35	73	0,0	19,53	12,32	3,6	1018,52	7,01	12,32	19,28	13,97	3,0	0,00	0,0
2019-06-28 18:00	235	35	74	0,0	19,43	12,12	3,6	1017,52	7,03	12,12	19,18	13,83	3,9	0,00	0,0
2019-06-28 18:30	231	35	77	0,0	19,43	12,02	3,6	1017,52	7,53	12,02	19,18	13,94	2,0	0,00	0,0



Datum	Vindrikt °	Fukt inne Rh%	Fukt ute Rh%	Vindhast m/s	Temp in °C	Temp ute °C	Nb. Mån mm	Tryck Mbar	Daggp °C	Kyleffekt °C	Vix inne °C	Vix ute °C	Vindby m/s	Korr lufttryck	Nederb./dygn mm
2019-06-28 19:00	306	35	78	0,0	19,43	11,72	3,6	1016,51	7,44	11,72	19,18	13,71	1,6	0,00	0,0
2019-06-28 19:30	247	35	79	0,0	19,43	11,72	3,6	1016,51	7,64	11,72	19,18	13,78	1,6	0,00	0,0
2019-06-28 20:00	215	35	79	0,0	19,43	11,62	3,6	1016,51	7,54	11,62	19,18	13,68	1,8	0,00	0,0
2019-06-28 20:30	227	35	80	0,0	19,43	11,62	3,6	1016,51	7,73	11,62	19,18	13,75	1,8	0,00	0,0
2019-06-28 21:00	233	35	81	0,0	19,53	11,52	3,6	1015,51	7,82	11,52	19,28	13,73	1,4	0,00	0,0
2019-06-28 21:30	259	35	82	0,0	19,53	11,52	3,6	1016,51	8,01	11,52	19,28	13,80	3,7	0,00	0,0
2019-06-28 22:00	263	35	87	0,0	19,53	11,12	3,6	1015,51	8,52	11,12	19,28	13,78	3,5	0,00	0,0
2019-06-28 22:30	240	35	92	0,0	19,53	10,82	3,6	1015,51	9,08	10,82	19,28	13,88	1,4	0,00	0,0
2019-06-28 23:00	233	35	93	0,0	19,53	10,82	3,6	1015,51	9,25	10,82	19,28	13,96	0,0	0,00	0,0
2019-06-28 23:30	229	35	94	0,0	19,53	10,82	3,6	1014,51	9,41	10,82	19,28	14,04	0,0	0,00	0,0
2019-06-29 00:00	69	35	94	0,0	19,53	10,62	3,6	1014,51	9,22	10,62	19,28	13,84	0,0	0,00	0,0
2019-06-29 00:30	85	35	96	0,0	19,53	10,52	3,6	1013,51	9,44	10,52	19,28	13,91	0,0	0,00	0,0
2019-06-29 01:00	94	35	97	0,0	19,53	10,62	3,6	1013,51	9,70	10,62	19,28	14,09	0,0	0,00	0,0
2019-06-29 01:30	227	35	96	0,0	19,53	10,72	3,6	1013,51	9,64	10,72	19,28	14,11	0,0	0,00	0,0
2019-06-29 02:00	239	35	89	0,0	19,43	11,12	3,6	1012,51	8,87	11,12	19,18	13,94	1,6	0,00	0,0
2019-06-29 02:30	262	35	86	0,0	19,43	11,12	3,6	1011,51	8,35	11,12	19,18	13,70	4,3	0,00	0,0
2019-06-29 03:00	240	35	84	0,0	19,43	11,12	3,6	1011,51	7,99	11,12	19,18	13,55	2,0	0,00	0,0
2019-06-29 03:30	284	35	82	1,2	19,33	11,12	3,6	1011,51	7,62	11,12	19,08	13,40	4,7	0,00	0,0
2019-06-29 04:00	237	35	79	1,4	19,33	11,02	3,6	1010,51	6,96	11,02	19,08	13,08	3,5	0,00	0,0
2019-06-29 04:30	252	35	75	0,0	19,23	10,82	3,6	1010,51	5,98	10,82	18,98	12,60	3,9	0,00	0,0
2019-06-29 05:00	240	35	70	1,8	19,23	10,62	3,6	1010,51	4,75	10,62	18,98	12,07	7,5	0,00	0,0
2019-06-29 05:30	247	35	71	1,2	19,23	10,62	3,6	1011,51	4,96	10,62	18,98	12,13	4,1	0,00	0,0
2019-06-29 06:00	259	35	72	3,9	19,23	10,82	3,6	1011,51	5,36	7,13	18,98	12,40	3,9	0,00	0,0
2019-06-29 06:30	247	35	73	0,0	19,23	11,12	3,6	1010,51	5,86	11,12	18,98	12,76	5,8	0,00	0,0
2019-06-29 07:00	237	35	74	0,0	19,43	11,12	3,6	1010,51	6,07	11,12	19,18	12,83	2,8	0,00	0,0
2019-06-29 07:30	253	35	70	1,2	19,63	11,82	3,6	1010,51	5,90	11,82	19,38	13,27	3,5	0,00	0,0
2019-06-29 08:00	258	35	72	0,0	19,73	11,72	3,6	1010,51	6,23	11,72	19,48	13,30	6,6	0,00	0,0
2019-06-29 08:30	269	35	74	1,4	19,73	11,72	3,6	1010,51	6,64	11,72	19,48	13,43	4,1	0,00	0,0
2019-06-29 09:00	278	35	76	0,0	19,63	11,52	3,6	1009,51	6,85	11,52	19,38	13,37	3,3	0,00	0,0
2019-06-29 09:30	289	35	73	0,0	19,63	11,72	3,6	1009,51	6,44	11,72	19,38	13,37	3,1	0,00	0,0
2019-06-29 10:00	302	35	72	0,0	19,63	11,42	3,6	1009,51	5,94	11,42	19,38	13,00	3,9	0,00	0,0
2019-06-29 10:30	269	35	74	0,0	19,63	11,22	3,6	1010,51	6,16	11,22	19,38	12,93	2,8	0,00	0,0
2019-06-29 11:00	228	35	73	0,0	19,63	11,72	3,6	1010,51	6,44	11,72	19,38	13,37	5,0	0,00	0,0
2019-06-29 11:30	301	35	74	0,0	19,63	11,42	3,6	1010,51	6,35	11,42	19,38	13,13	4,3	0,00	0,0
2019-06-29 12:00	301	35	75	0,0	19,63	11,72	3,6	1010,51	6,85	11,72	19,38	13,50	4,1	0,00	0,0
2019-06-29 12:30	298	35	75	0,0	19,63	11,72	3,6	1009,51	6,85	11,72	19,38	13,50	4,3	0,00	0,0
2019-06-29 13:00	247	35	75	0,0	19,63	11,62	3,6	1010,51	6,75	11,62	19,38	13,40	2,0	0,00	0,0
2019-06-29 13:30	242	35	76	0,0	19,53	11,82	3,6	1010,51	7,14	11,82	19,28	13,67	2,4	0,00	0,0
2019-06-29 14:00	238	35	73	0,0	19,63	11,82	3,6	1010,51	6,53	11,82	19,38	13,47	3,1	0,00	0,0
2019-06-29 14:30	237	35	75	0,0	19,63	11,72	3,6	1009,51	6,85	11,72	19,38	13,50	3,0	0,00	0,0
2019-06-29 15:00	238	35	77	0,0	19,63	11,62	3,6	1009,51	7,15	11,62	19,38	13,54	2,0	0,00	0,0
2019-06-29 15:30	243	35	78	0,0	19,73	11,52	3,6	1009,51	7,25	11,52	19,48	13,51	1,8	0,00	0,0
2019-06-29 16:00	250	35	78	0,0	19,83	11,42	3,6	1010,51	7,15	11,42	19,58	13,41	3,0	0,00	0,0
2019-06-29 16:30	239	35	79	0,0	19,83	11,32	3,6	1010,51	7,25	11,32	19,58	13,38	1,6	0,00	0,0
2019-06-29 17:00	240	35	80	0,0	19,93	11,22	3,6	1010,51	7,34	11,22	19,68	13,35	3,7	0,00	0,0
2019-06-29 17:30	280	35	77	0,0	19,93	11,62	3,6	1010,51	7,15	11,62	19,68	13,54	3,3	0,00	0,0

Datum	Vindrikt °	Fukt inne Rh%	Fukt ute Rh%	Vindhast m/s	Temp in °C	Temp ute °C	Nb. Mån mm	Tryck Mbar	Daggp °C	Kyleffekt °C	Vix inne °C	Vix ute °C	Vindby m/s	Korr lufttryck	Nederb./dygn mm
2019-06-29 18:00	233	35	76	1,4	20,03	11,72	3,6	1010,51	7,05	11,72	19,78	13,57	3,7	0,00	0,0
2019-06-29 18:30	298	35	68	1,2	20,13	13,63	3,6	1010,51	7,17	13,63	19,88	14,94	3,3	0,00	0,0
2019-06-29 19:00	230	35	69	0,0	20,13	13,43	3,6	1010,51	7,20	13,43	19,88	14,80	2,0	0,00	0,0
2019-06-29 19:30	298	35	76	0,0	20,13	11,82	3,6	1009,51	7,14	11,82	19,88	13,67	1,8	0,00	0,0
2019-06-29 20:00	278	35	78	0,0	20,13	11,32	3,6	1009,51	7,05	11,32	19,88	13,31	1,8	0,00	0,0
2019-06-29 20:30	294	35	80	0,0	20,13	10,92	3,6	1009,51	7,05	10,92	19,88	13,05	2,0	0,00	0,0
2019-06-29 21:00	285	35	81	0,0	20,03	10,82	3,6	1009,51	7,14	10,82	19,78	13,03	2,2	0,00	0,0
2019-06-29 21:30	268	35	83	0,0	20,13	10,72	3,6	1009,51	7,42	10,72	19,88	13,07	1,4	0,00	0,0
2019-06-29 22:00	292	35	83	1,4	20,13	10,42	3,6	1009,51	7,12	10,42	19,88	12,77	1,8	0,00	0,0
2019-06-29 22:30	284	35	84	0,0	20,03	10,22	3,6	1009,51	7,11	10,22	19,78	12,65	1,2	0,00	0,0
2019-06-29 23:00	283	35	86	0,0	19,93	10,02	3,6	1009,51	7,27	10,02	19,68	12,60	0,0	0,00	0,0
2019-06-29 23:30	282	35	87	0,0	19,83	9,92	3,6	1009,51	7,35	9,92	19,58	12,58	0,0	0,00	0,0
2019-06-30 00:00	282	35	87	0,0	19,83	9,82	3,6	1009,51	7,25	9,82	19,58	12,48	0,0	0,00	0,0
2019-06-30 00:30	283	35	88	0,0	19,73	9,52	3,6	1009,51	7,13	9,52	19,48	12,26	0,0	0,00	0,0
2019-06-30 01:00	282	35	91	0,0	19,73	9,32	3,6	1009,51	7,44	9,32	19,48	12,29	0,0	0,00	0,0
2019-06-30 01:30	282	35	91	0,0	19,63	9,02	3,6	1009,51	7,14	9,02	19,38	11,99	0,0	0,00	0,0
2019-06-30 02:00	282	35	91	0,0	19,63	8,82	3,6	1009,51	6,94	8,82	19,38	11,79	0,0	0,00	0,0
2019-06-30 02:30	284	35	92	0,0	19,63	8,72	3,6	1009,51	7,01	8,72	19,38	11,78	0,0	0,00	0,0
2019-06-30 03:00	282	35	92	0,0	19,63	8,82	3,6	1008,51	7,11	8,82	19,38	11,88	0,0	0,00	0,0
2019-06-30 03:30	282	35	93	0,0	19,53	8,82	3,6	1008,51	7,27	8,82	19,28	11,96	0,0	0,00	0,0
2019-06-30 04:00	282	35	93	0,0	19,53	9,22	3,6	1008,51	7,67	9,22	19,28	12,36	0,0	0,00	0,0
2019-06-30 04:30	284	35	94	0,0	19,53	9,32	3,6	1008,51	7,93	9,32	19,28	12,54	0,0	0,00	0,0
2019-06-30 05:00	282	35	94	0,0	19,53	9,42	3,6	1008,51	8,03	9,42	19,28	12,64	0,0	0,00	0,0
2019-06-30 05:30	282	35	94	0,0	19,53	9,42	3,6	1008,51	8,03	9,42	19,28	12,64	0,0	0,00	0,0
2019-06-30 06:00	284	35	95	0,0	19,43	9,42	3,6	1008,51	8,19	9,42	19,18	12,72	0,0	0,00	0,0
2019-06-30 06:30	284	35	95	0,0	19,53	9,62	3,6	1008,51	8,39	9,62	19,28	12,92	0,0	0,00	0,0
2019-06-30 07:00	284	35	95	0,0	19,93	9,92	3,6	1008,51	8,68	9,92	19,68	13,22	1,4	0,00	0,0
2019-06-30 07:30	284	35	95	0,0	20,13	10,22	3,6	1007,51	8,98	10,22	19,88	13,52	0,0	0,00	0,0
2019-06-30 08:00	284	35	95	0,0	20,23	10,42	3,6	1007,51	9,18	10,42	19,98	13,72	0,0	0,00	0,0
2019-06-30 08:30	79	35	96	0,0	20,23	10,42	3,6	1007,51	9,34	10,42	19,98	13,81	0,0	0,00	0,0
2019-06-30 09:00	84	35	96	0,0	20,23	10,42	3,6	1007,51	9,34	10,42	19,98	13,81	0,0	0,00	0,0
2019-06-30 09:30	88	35	95	0,0	20,13	10,62	3,6	1006,51	9,38	10,62	19,88	13,92	0,0	0,00	0,0
2019-06-30 10:00	91	35	95	0,0	20,13	11,02	3,6	1006,51	9,77	11,02	19,88	14,33	0,0	0,00	0,0
2019-06-30 10:30	88	35	93	0,0	20,13	11,92	3,6	1005,51	10,34	11,92	19,88	15,06	0,0	0,00	0,0
2019-06-30 11:00	93	35	90	0,0	20,13	12,22	3,6	1005,51	10,13	12,22	19,88	15,12	0,0	0,00	0,0
2019-06-30 11:30	87	35	85	0,0	20,13	12,72	3,6	1004,51	9,73	12,72	19,88	15,23	0,0	0,00	0,0
2019-06-30 12:00	90	35	86	0,0	20,13	12,52	3,6	1004,51	9,72	12,52	19,88	15,10	0,0	0,00	0,0
2019-06-30 12:30	76	35	91	0,0	20,03	12,02	3,6	1004,51	10,10	12,02	19,78	15,00	0,0	0,00	0,0
2019-06-30 13:00	67	35	96	0,0	20,03	11,72	3,6	1003,51	10,63	11,72	19,78	15,11	1,8	0,00	0,0
2019-06-30 13:30	73	35	99	0,0	20,03	11,82	3,6	1002,51	11,21	11,82	19,78	15,47	0,0	0,00	0,0
2019-06-30 14:00	68	35	100	0,0	20,03	11,82	3,6	1001,51	11,36	11,82	19,78	15,55	0,0	0,00	0,0
2019-06-30 14:30	90	35	100	0,0	20,03	11,72	3,6	1000,51	11,26	11,72	19,78	15,45	0,0	0,00	0,0
2019-06-30 15:00	80	35	100	0,0	19,93	11,72	3,6	1000,51	11,26	11,72	19,68	15,45	0,0	0,00	0,0
2019-06-30 15:30	70	35	100	0,0	19,93	11,72	3,6	1000,51	11,26	11,72	19,68	15,45	0,0	0,00	0,0
2019-06-30 16:00	71	35	100	0,0	20,03	11,82	3,6	998,51	11,36	11,82	19,78	15,55	0,0	0,00	0,0
2019-06-30 16:30	75	35	100	0,0	20,03	11,92	3,6	997,50	11,46	11,92	19,78	15,65	0,0	0,00	0,0

Datum	Vindrikt °	Fukt inne Rh%	Fukt ute Rh%	Vindhast m/s	Temp in °C	Temp ute °C	Nb. Mån mm	Tryck Mbar	Daggp °C	Kyleffekt °C	Vix inne °C	Vix ute °C	Vindby m/s	Korr lufttryck	Nederb./dygn mm
2019-06-30 17:00	79	35	100	0,0	20,03	11,92	3,6	996,50	11,46	11,92	19,78	15,65	0,0	0,00	0,0
2019-06-30 17:30	70	35	100	0,0	20,03	11,72	3,6	995,50	11,26	11,72	19,78	15,45	0,0	0,00	0,0
2019-06-30 18:00	74	35	100	0,0	20,03	11,72	3,6	995,50	11,26	11,72	19,78	15,45	0,0	0,00	0,0
2019-06-30 18:30	86	35	100	0,0	20,03	11,72	3,6	994,50	11,26	11,72	19,78	15,45	0,0	0,00	0,0
2019-06-30 19:00	75	35	100	0,0	20,03	11,72	3,6	993,50	11,26	11,72	19,78	15,45	0,0	0,00	0,0
2019-06-30 19:30	74	35	100	0,0	20,03	11,72	3,6	993,50	11,26	11,72	19,78	15,45	0,0	0,00	0,0
2019-06-30 20:00	82	35	100	0,0	20,03	11,62	3,6	992,50	11,16	11,62	19,78	15,35	0,0	0,00	0,0
2019-06-30 20:30	82	35	100	0,0	20,03	11,52	3,6	992,50	11,07	11,52	19,78	15,25	0,0	0,00	0,0
2019-06-30 21:00	241	35	100	0,0	20,03	11,72	3,6	993,50	11,26	11,72	19,78	15,45	1,2	0,00	0,0
2019-06-30 21:30	239	36	100	0,0	20,03	12,52	3,6	993,50	12,06	12,52	19,82	16,25	0,0	0,00	0,0
2019-06-30 22:00	248	36	100	0,0	20,03	12,22	3,6	994,50	11,76	12,22	19,82	15,95	1,4	0,00	0,0
2019-06-30 22:30	295	36	99	0,0	20,03	11,92	3,6	994,50	11,31	11,92	19,82	15,57	1,4	0,00	0,0
2019-06-30 23:00	230	36	95	1,2	20,03	11,12	3,6	994,50	9,87	11,12	19,82	14,43	1,8	0,00	0,0
2019-06-30 23:30	236	36	94	0,0	19,93	10,42	3,6	994,50	9,02	10,42	19,72	13,64	1,4	0,00	0,0
2019-07-01 00:00	275	36	95	0,0	19,83	10,12	3,6	994,50	8,88	10,12	19,62	13,42	0,0	0,00	0,0
<b>Medelvärde Månad</b>	<b>193</b>	<b>35</b>	<b>72</b>	<b>0,0</b>	<b>19,76</b>	<b>13,01</b>		<b>1014,82</b>	<b>6,96</b>	<b>13,01</b>	<b>19,50</b>	<b>14,74</b>	<b>0,6</b>		<b>0,0</b>
Min	2	31	34	0,0	17,93	2,72		992,50	-2,13	2,72	17,55	5,40	0,0		0,0
Max	356	38	100	3,9	20,63	26,94	3,6	1030,52	16,45	26,94	20,46	26,69	9,6		