

Medeltemperaturer / Max / Min

● Vindkyl medel °C
 ● Dygns medel °C
 ▲ Temp Max
 ● Temp Min
 — Temperatur

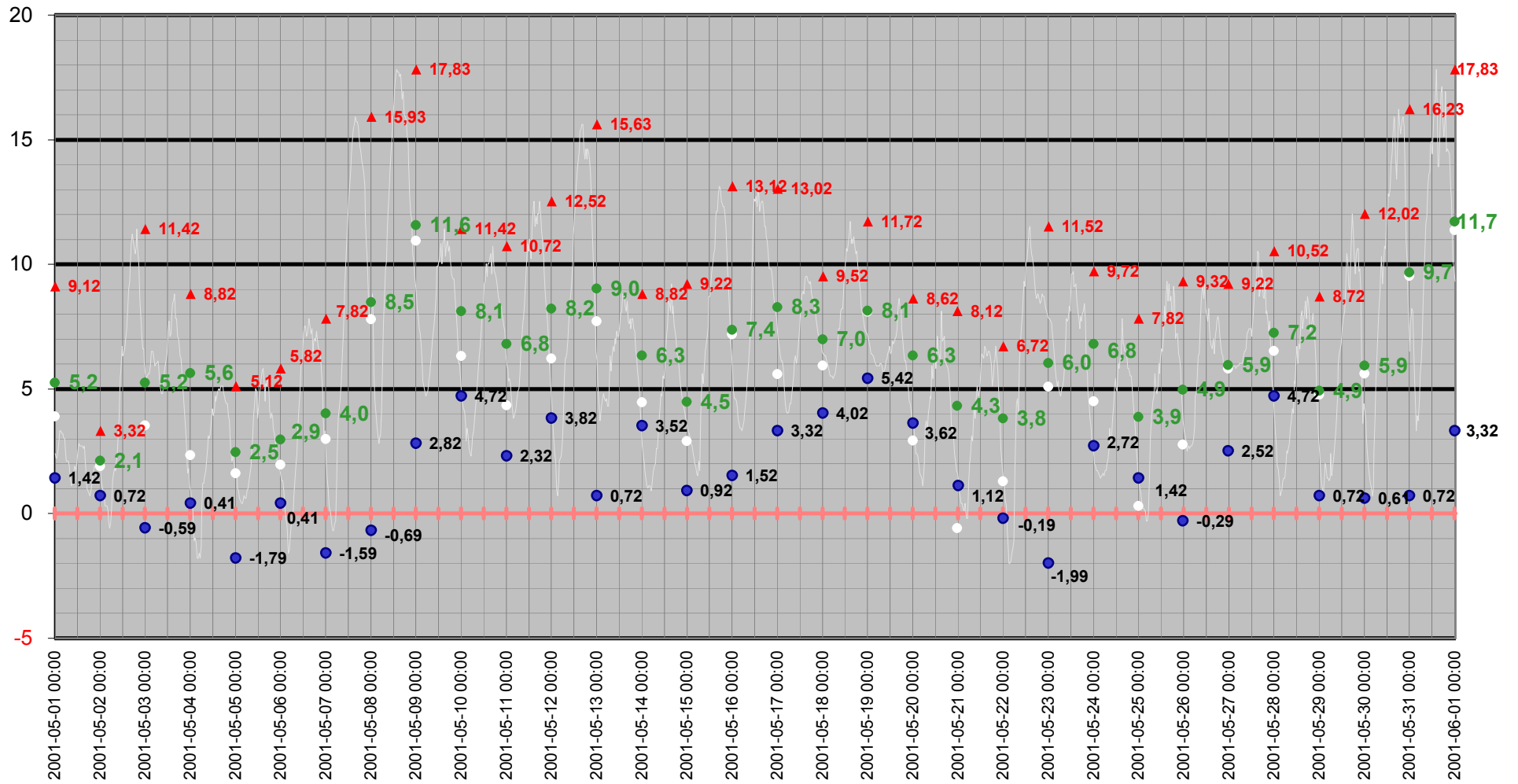

Medeltemperatur

□ Vindkyl medel °C ● Dygns medel °C — Temperatur °C — Kyleffekt °C

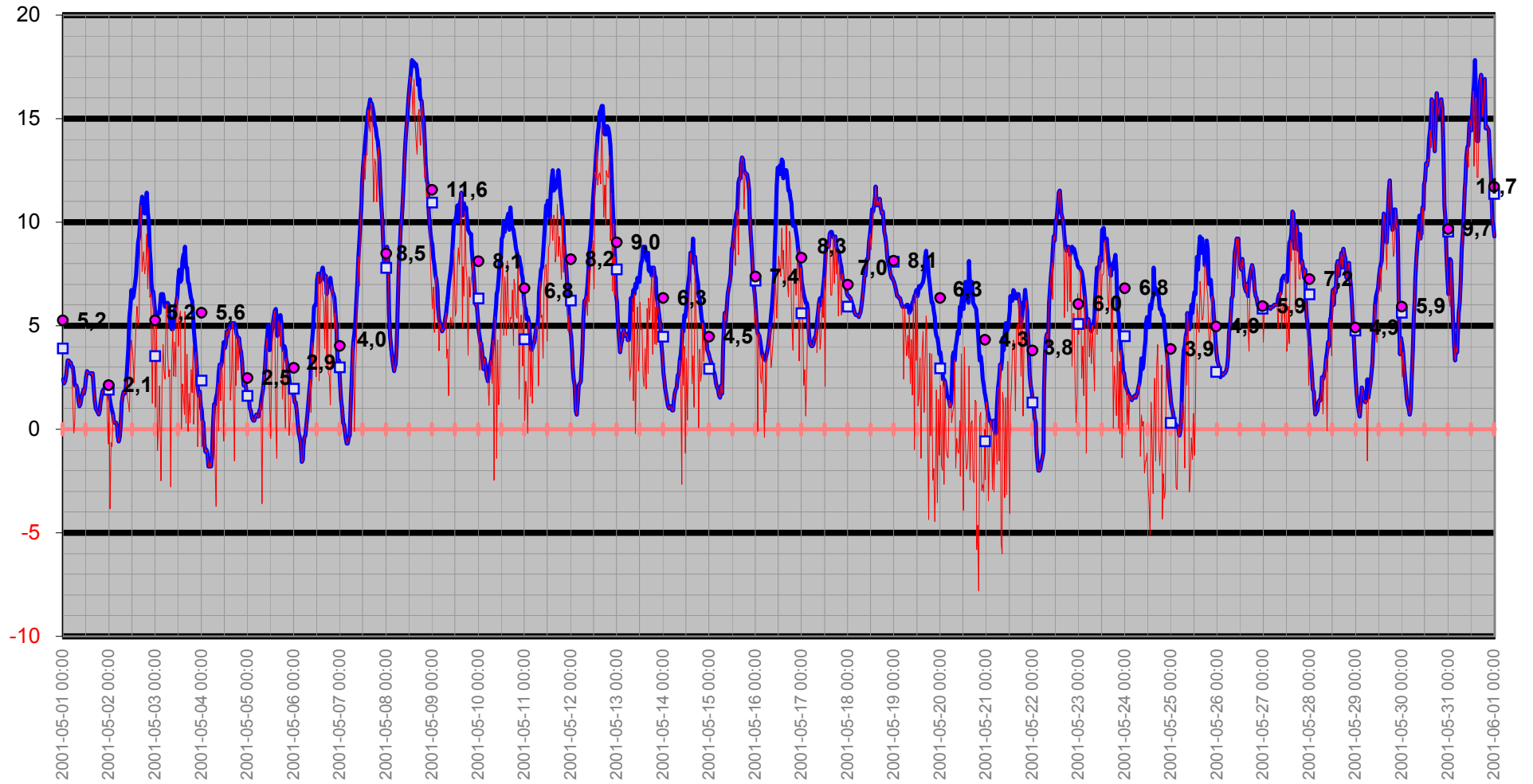

Temperatur/Vindby

Temp Ute °C
Vindby m/s

— Vindby m/s — Temp ute °C ◊ Vindriktning °

Vindriktning °

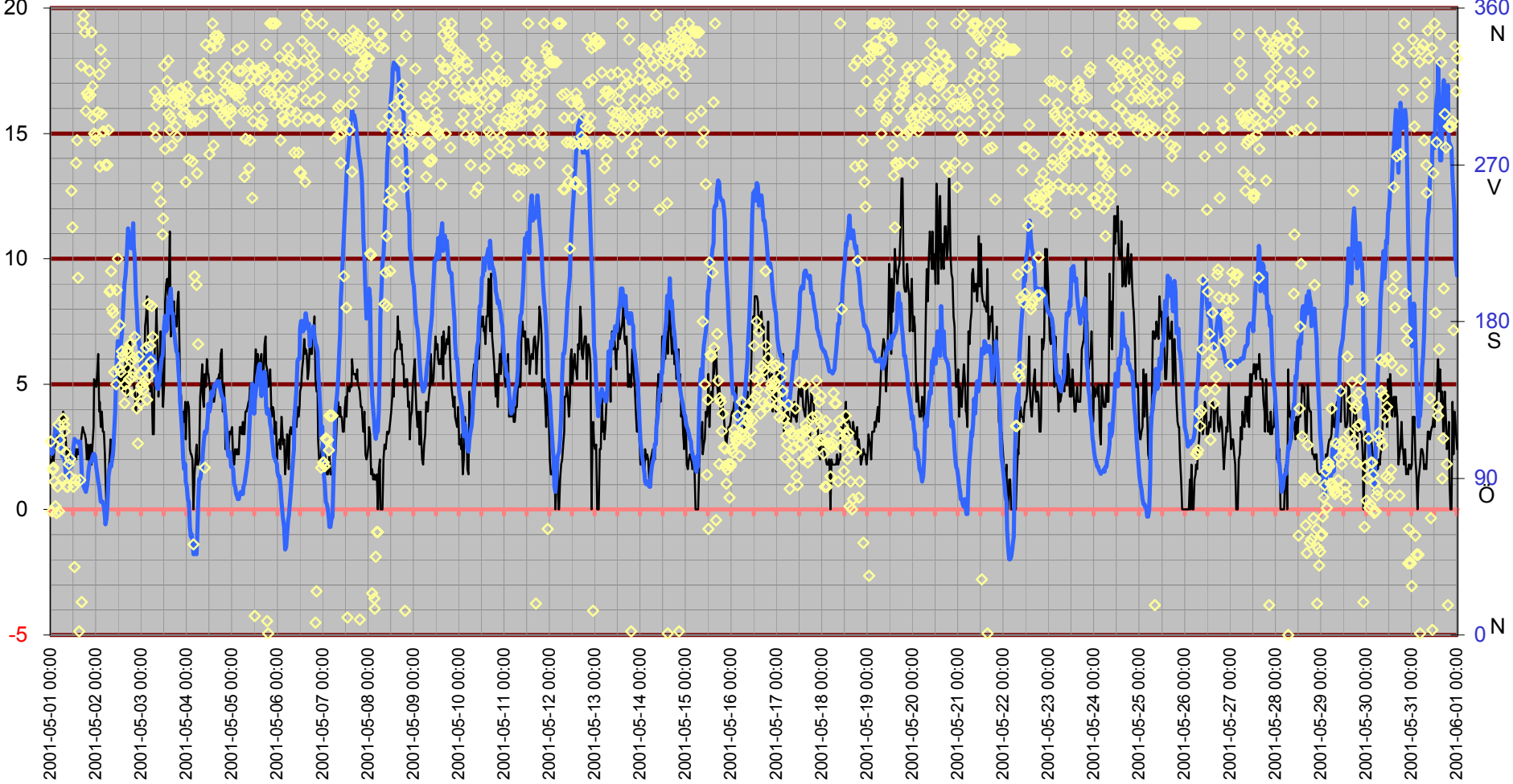

Inne

Temp inne °C

Vindby m/s

Temp ute °C

Luffukt inne Rh%

Rh % inne

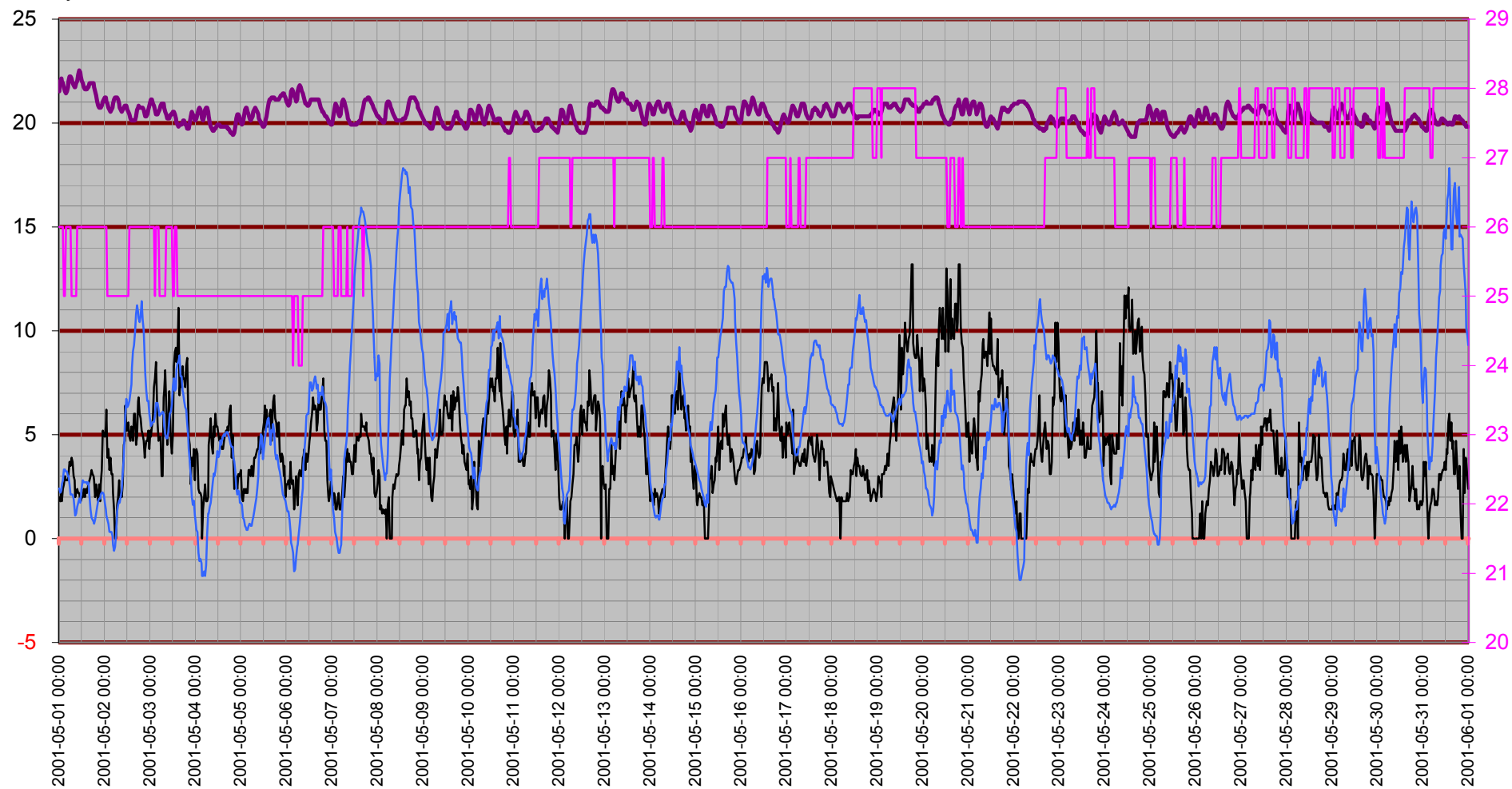

Temperatur inne

Temp inne °C

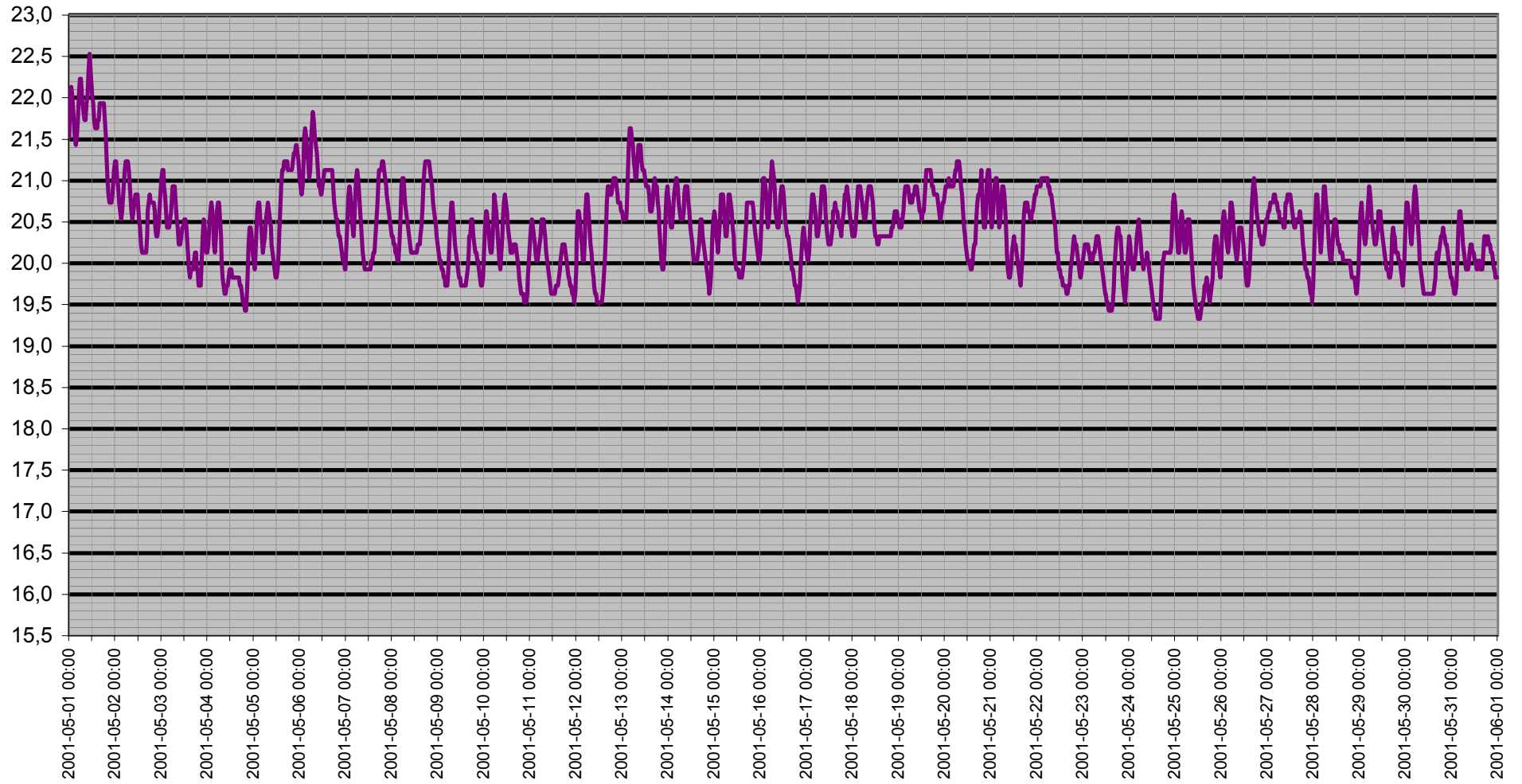

Dagpunkt/Temperatur

Vindhastighet m/s Daggpunkt °C Temp ute °C Luftfukt ute Rh%

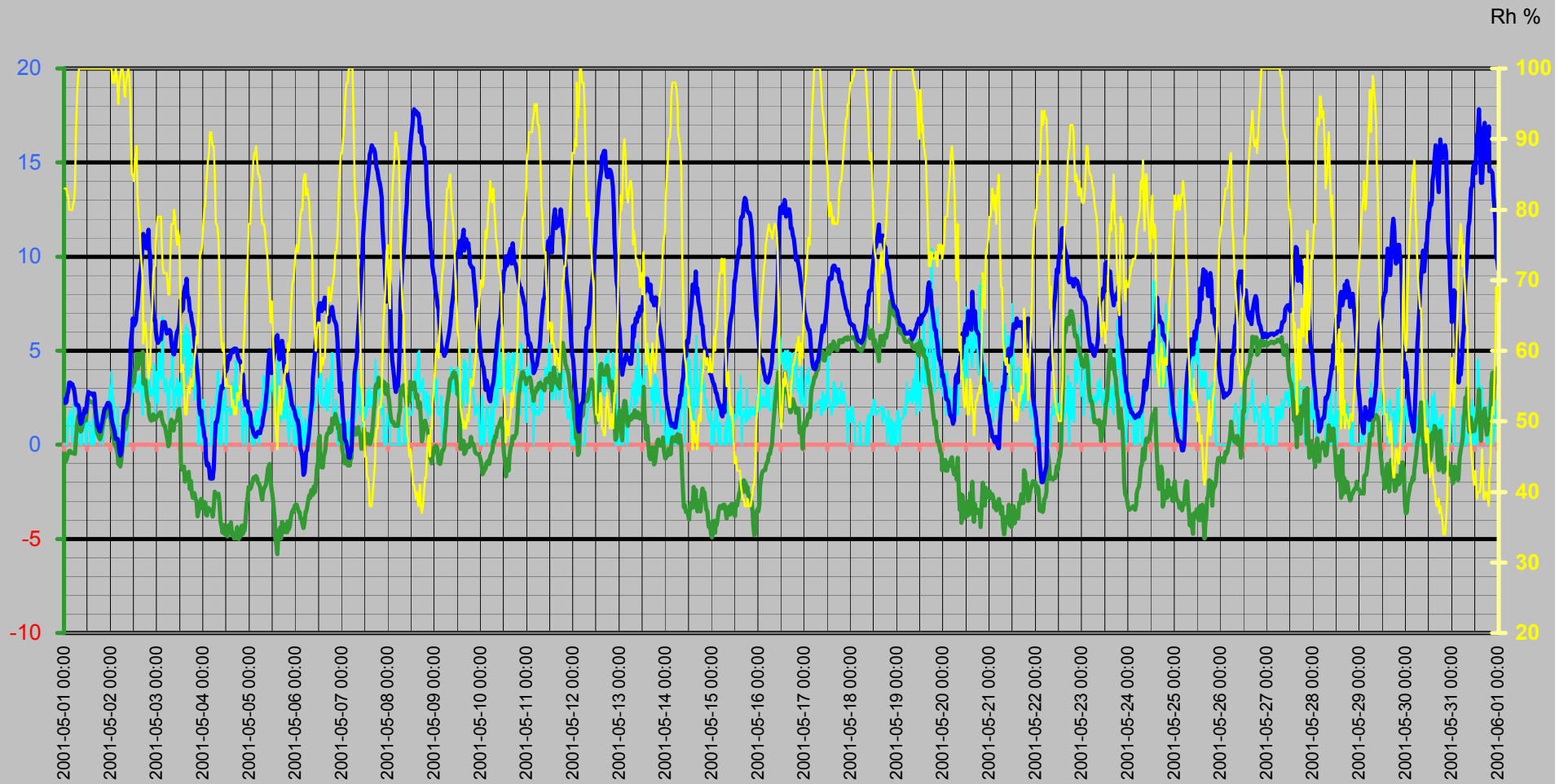

Vinddata

Vindhastighet m/s
Vindby m/s

Vindhastighet m/s — Vindby m/s ◆ Vindriktning ° — Luffukt ute Rh%

Vindriktning °
Rh %

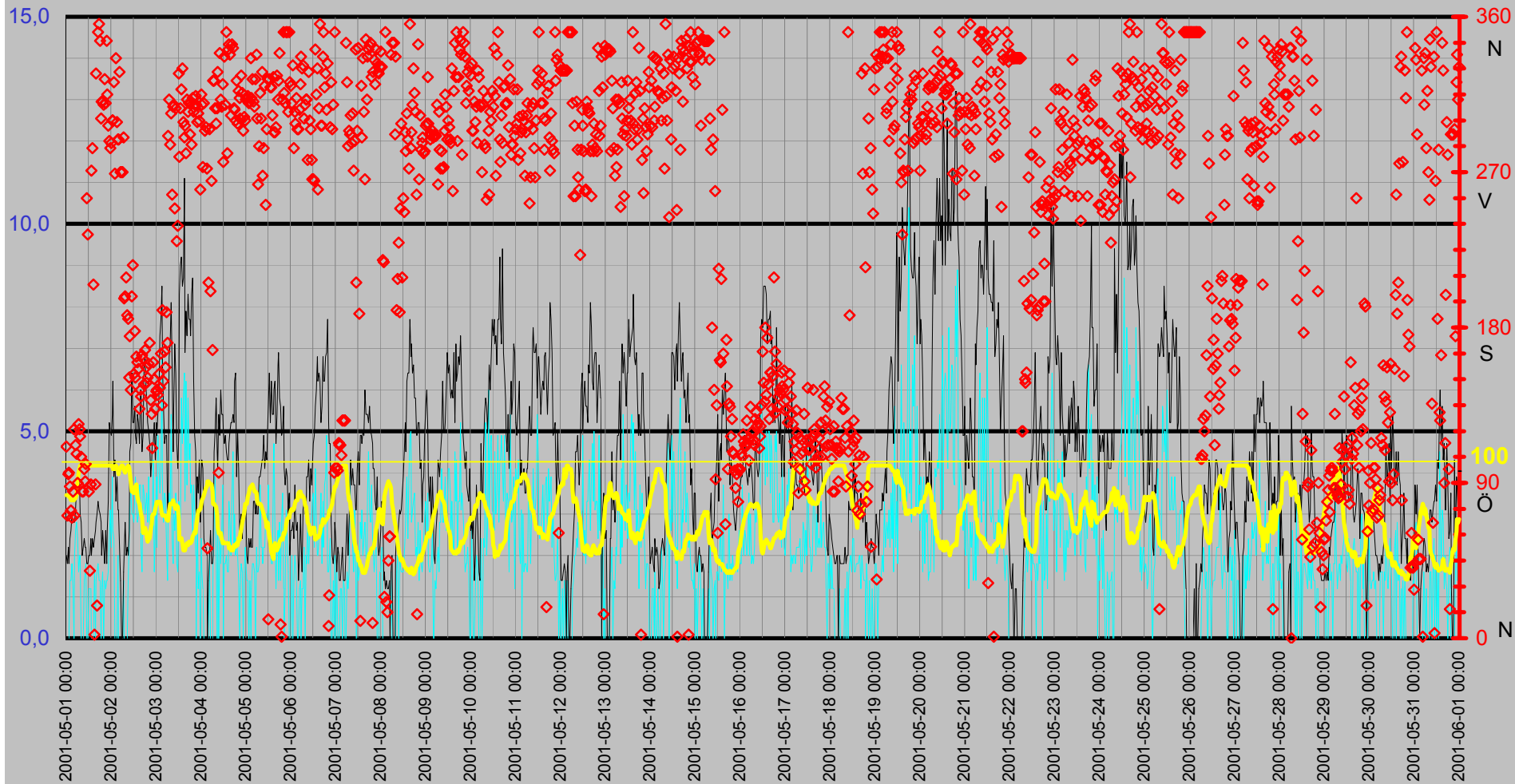

Luffukt Kyleffekt Temp Vind Medeltemperatur

Temp °C
Vind m/s

● Dygns medel °C Vindhastighet m/s Kyleffekt °C Temp ute °C Luffukt ute Rh%

Rh %

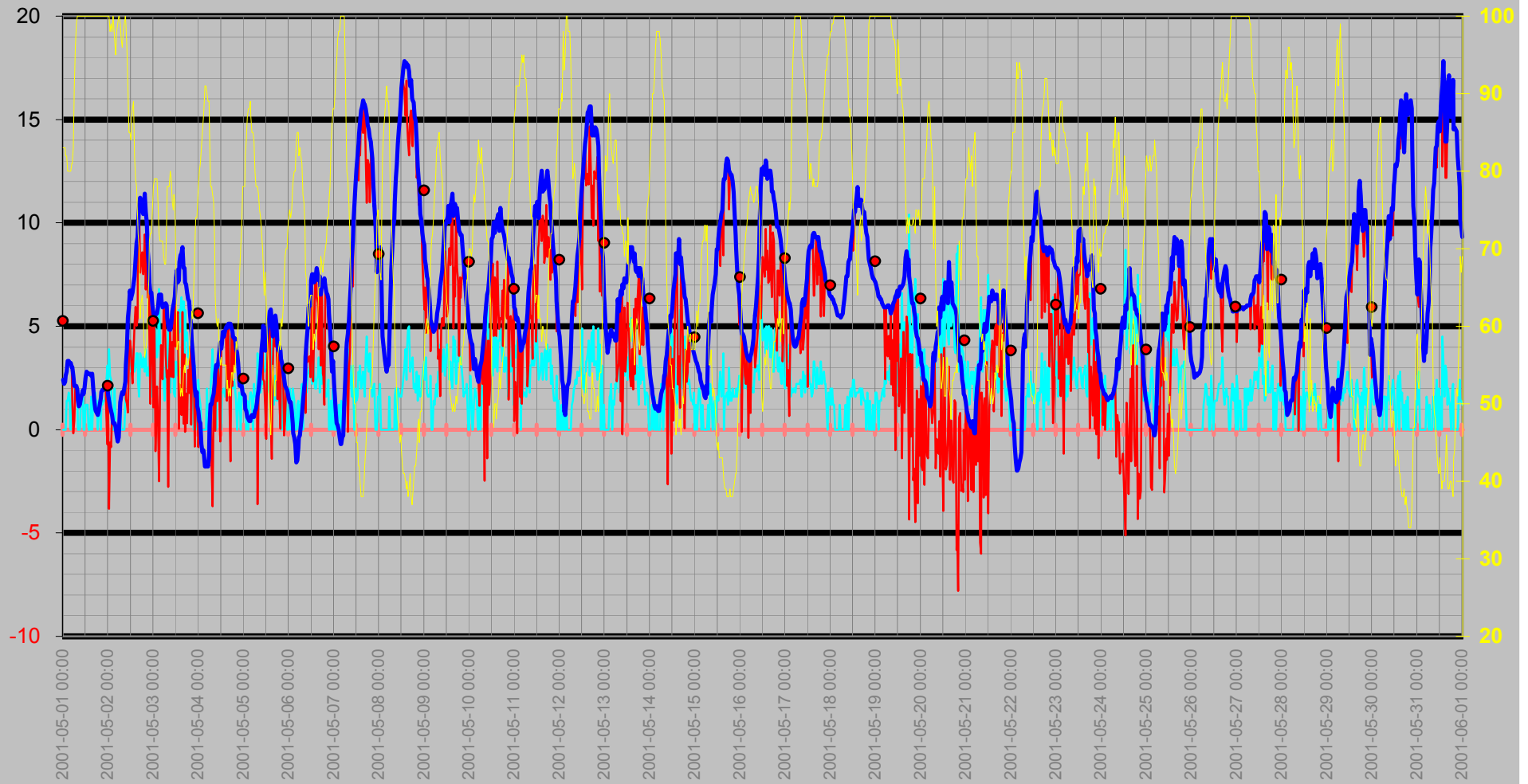

Nederbörd

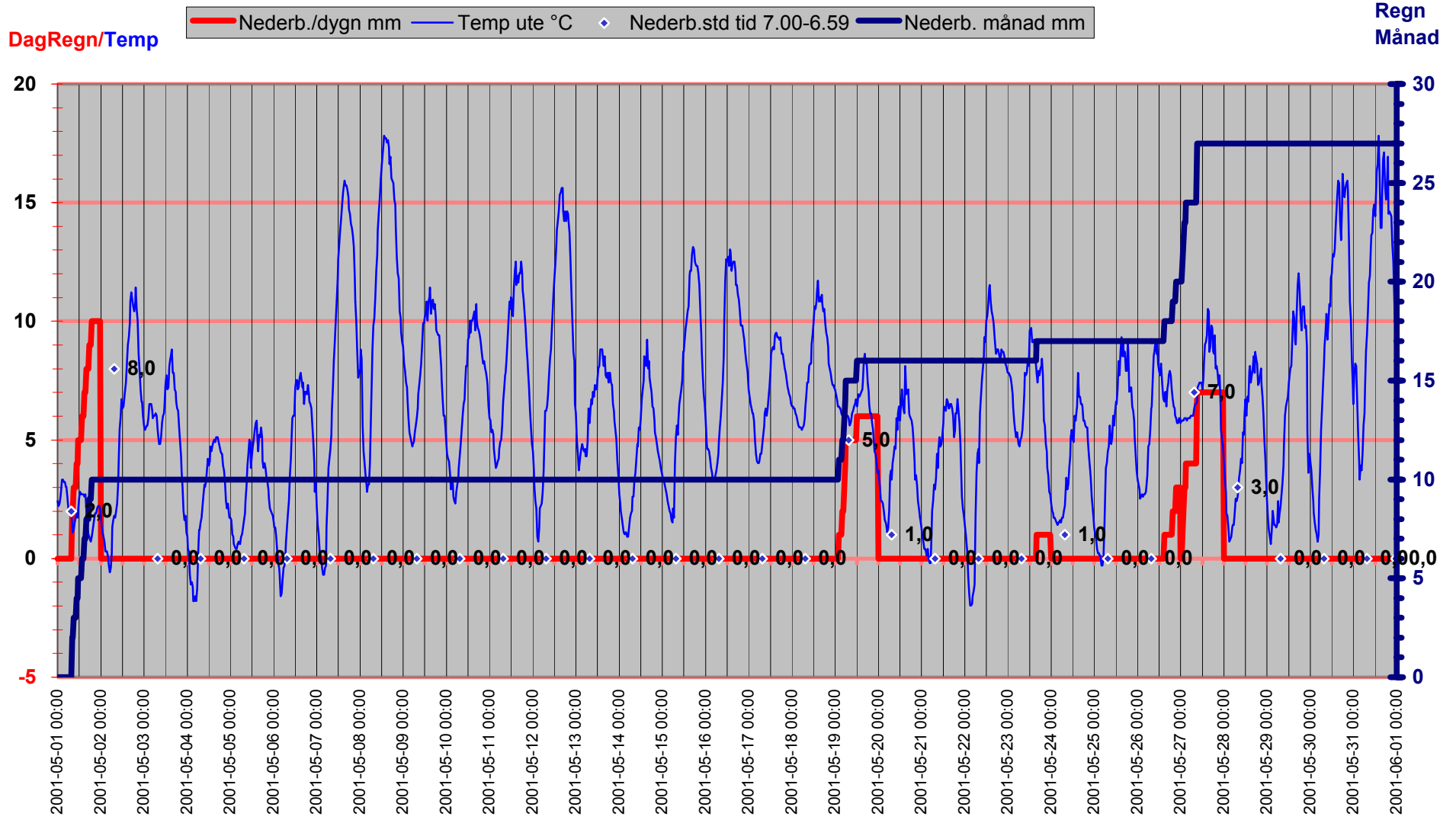

Luftryck/Nederbörd

◆ Luftryck mbar
 — Nederb./dygn mm
 △ Nederb.std tid 7.00-6.59

Luftryck

Nederbörd

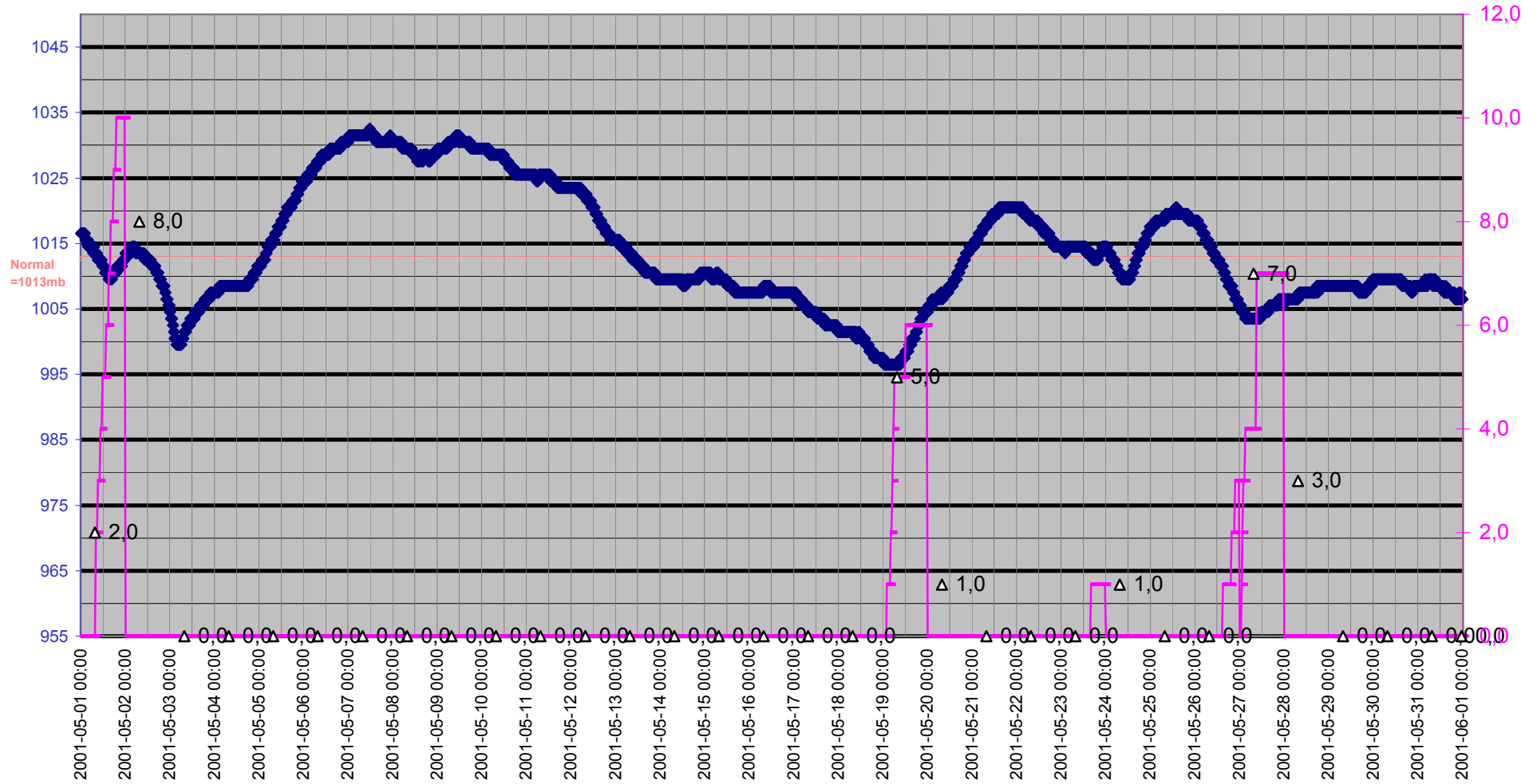

Grund

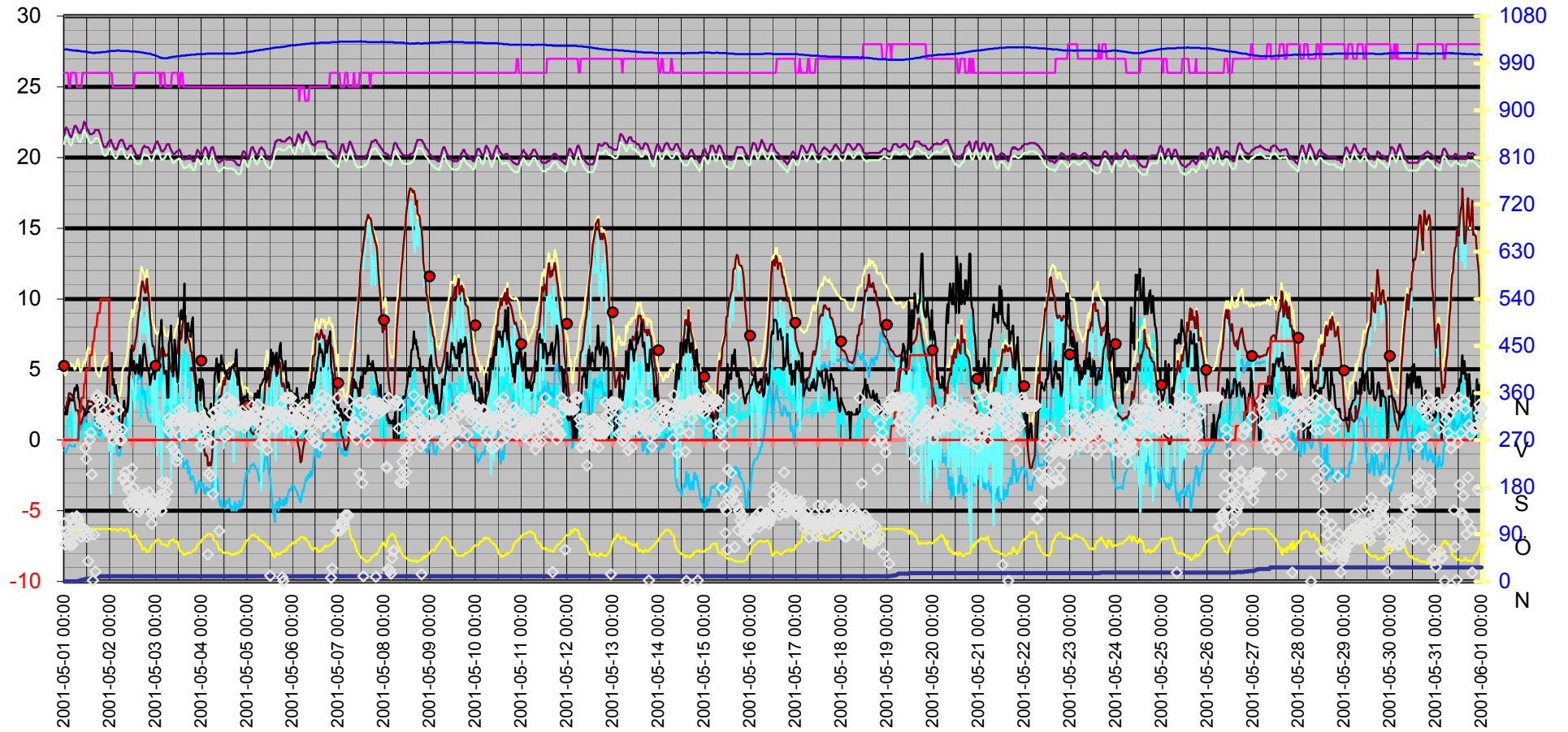
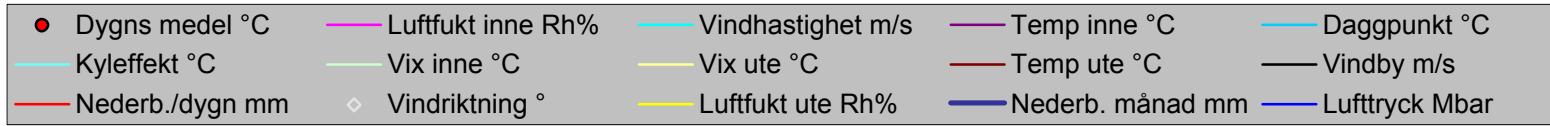

Datum	Vindriktning	Luftfukt inne	Luftfukt ute	Vindhastighet	Temp inne	Temp ute	Nederb. månad	Luftryck	Daggpunkt	Kyleffekt	Vix inne	Vix ute	Vindby	Korr luftryck	Nederb./dygn
	°	Rh%	Rh%	m/s	°C	°C	mm	Mbar	°C	°C	°C	°C	m/s		mm
2001-05-01 00:00	111	26	83	0,0	21,53	2,42	0,0	1016,51	-0,68	2,42	20,94	4,77	2,0	0	0,0
2001-05-01 00:30	71	26	83	0,0	22,03	2,22	0,0	1016,51	-0,88	2,22	21,44	4,57	1,8	0	0,0
2001-05-01 01:00	95	26	83	0,0	22,13	2,32	0,0	1016,51	-0,78	2,32	21,54	4,67	2,2	0	0,0
2001-05-01 01:30	96	26	82	0,0	22,03	2,62	0,0	1016,51	-0,66	2,62	21,44	4,89	1,8	0	0,0
2001-05-01 02:00	88	26	82	1,4	21,93	2,82	0,0	1016,51	-0,46	2,82	21,34	5,09	2,4	0	0,0
2001-05-01 02:30	74	25	80	1,4	21,73	3,32	0,0	1015,51	-0,33	3,32	21,10	5,45	2,6	0	0,0
2001-05-01 03:00	70	25	80	1,8	21,53	3,32	0,0	1015,51	-0,33	3,32	20,90	5,45	3,0	0	0,0
2001-05-01 03:30	85	26	80	1,2	21,43	3,22	0,0	1015,51	-0,43	3,22	20,84	5,35	2,8	0	0,0
2001-05-01 04:00	121	26	80	0,0	21,53	3,22	0,0	1014,51	-0,43	3,22	20,94	5,35	2,8	0	0,0
2001-05-01 04:30	71	26	81	2,0	21,73	3,02	0,0	1014,51	-0,44	3,02	21,14	5,22	2,8	0	0,0
2001-05-01 05:00	112	26	81	2,6	22,03	3,02	0,0	1014,51	-0,44	1,37	21,44	5,22	3,1	0	0,0
2001-05-01 05:30	107	26	83	2,8	22,23	2,62	0,0	1014,51	-0,49	-0,18	21,64	4,97	3,7	0	0,0
2001-05-01 06:00	90	26	91	2,4	22,23	2,12	0,0	1014,51	0,34	0,42	21,64	5,09	3,5	0	0,0
2001-05-01 06:30	124	25	96	1,6	22,13	2,12	0,0	1013,51	1,10	2,12	21,50	5,50	3,9	0	0,0
2001-05-01 07:00	121	25	99	2,0	21,93	2,12	0,0	1014,51	1,55	2,12	21,30	5,76	3,7	0	0,0
2001-05-01 07:30	117	25	100	2,0	21,83	1,92	0,0	1013,51	1,49	1,92	21,20	5,65	3,0	0	0,0
2001-05-01 08:00	105	25	100	0,0	21,73	1,42	2,0	1013,51	0,99	1,42	21,10	5,15	2,8	2	2,0
2001-05-01 08:30	85	25	100	0,0	21,73	1,12	2,0	1013,51	0,69	1,12	21,10	4,85	2,0	2	2,0
2001-05-01 09:00	85	25	100	0,0	21,93	1,22	3,0	1012,51	0,79	1,22	21,30	4,95	2,2	1	3,0
2001-05-01 09:30	98	26	100	1,4	22,03	1,52	3,0	1012,51	1,09	1,52	21,44	5,25	2,4	1	3,0
2001-05-01 10:00	91	26	100	1,6	22,33	1,72	3,0	1012,51	1,29	1,72	21,74	5,45	2,2	0	3,0
2001-05-01 10:30	101	26	100	1,8	22,53	1,92	4,0	1012,51	1,49	1,92	21,94	5,65	2,2	1	4,0
2001-05-01 11:00	255	26	100	0,0	22,43	1,72	4,0	1012,51	1,29	1,72	21,84	5,45	1,8	1	4,0
2001-05-01 11:30	234	26	100	0,0	22,23	2,02	5,0	1011,51	1,59	2,02	21,64	5,75	1,8	1	5,0
2001-05-01 12:00	85	26	100	1,2	22,03	2,52	5,0	1011,51	2,09	2,52	21,44	6,25	2,0	1	5,0
2001-05-01 12:30	39	26	100	1,2	21,93	2,82	5,0	1011,51	2,39	2,82	21,34	6,55	2,0	0	5,0
2001-05-01 13:00	89	26	100	1,2	21,73	2,72	5,0	1010,51	2,29	2,72	21,14	6,45	2,4	0	5,0
2001-05-01 13:30	271	26	100	0,0	21,63	2,72	6,0	1010,51	2,29	2,72	21,04	6,45	2,0	1	6,0
2001-05-01 14:00	284	26	100	0,0	21,63	2,72	6,0	1010,51	2,29	2,72	21,04	6,45	2,4	1	6,0
2001-05-01 14:30	205	26	100	0,0	21,63	2,72	6,0	1010,51	2,29	2,72	21,04	6,45	2,2	0	6,0
2001-05-01 15:00	2	26	100	1,6	21,73	2,62	7,0	1009,51	2,19	2,62	21,14	6,35	2,4	1	7,0
2001-05-01 15:30	89	26	100	0,0	21,73	2,72	7,0	1009,51	2,29	2,72	21,14	6,45	2,6	1	7,0
2001-05-01 16:00	327	26	100	1,4	21,93	2,02	8,0	1010,51	1,59	2,02	21,34	5,75	2,8	1	8,0
2001-05-01 16:30	19	26	100	1,6	21,93	1,42	8,0	1009,51	0,99	1,42	21,34	5,15	3,0	1	8,0
2001-05-01 17:00	351	26	100	1,8	21,93	1,02	8,0	1010,51	0,59	1,02	21,34	4,75	3,3	0	8,0
2001-05-01 17:30	356	26	100	1,4	21,93	0,92	9,0	1010,51	0,49	0,92	21,34	4,64	3,1	1	9,0
2001-05-01 18:00	346	26	100	1,4	21,93	0,82	9,0	1010,51	0,39	0,82	21,34	4,54	3,0	1	9,0
2001-05-01 18:30	301	26	100	0,0	21,73	0,72	9,0	1010,51	0,29	0,72	21,14	4,44	2,8	0	9,0
2001-05-01 19:00	311	26	100	1,2	21,53	0,92	10,0	1010,51	0,49	0,92	20,94	4,64	2,0	1	10,0
2001-05-01 19:30	311	26	100	1,6	21,33	1,22	10,0	1011,51	0,79	1,22	20,74	4,95	2,6	1	10,0
2001-05-01 20:00	309	26	100	0,0	21,03	1,52	10,0	1011,51	1,09	1,52	20,44	5,25	2,2	0	10,0
2001-05-01 20:30	324	26	100	1,4	20,83	1,82	10,0	1011,51	1,39	1,82	20,24	5,55	1,8	0	10,0
2001-05-01 21:00	310	26	100	1,2	20,73	1,92	10,0	1011,51	1,49	1,92	20,14	5,65	2,6	0	10,0
2001-05-01 21:30	346	26	100	1,4	20,73	1,92	10,0	1011,51	1,49	1,92	20,14	5,65	1,8	0	10,0
2001-05-01 22:00	315	26	100	1,4	20,73	2,12	10,0	1011,51	1,69	2,12	20,14	5,85	2,6	0	10,0
2001-05-01 22:30	297	26	100	1,6	20,83	2,22	10,0	1012,51	1,79	2,22	20,24	5,95	3,3	0	10,0

Datum	Vindriktning	Luftfukt inne	Luftfukt ute	Vindhastighet	Temp inne	Temp ute	Nederb. månad	Luftryck	Daggpunkt	Kyleffekt	Vix inne	Vix ute	Vindby	Korr luftryck	Nederb./dygn
	°	Rh%	Rh%	m/s	°C	°C	mm	Mbar	°C	°C	°C	°C	m/s		mm
2001-05-01 23:00	288	26	100	2,4	21,03	2,22	10,0	1012,51	1,79	0,53	20,44	5,95	5,2	0	10,0
2001-05-01 23:30	284	26	100	3,1	21,13	2,12	10,0	1012,51	1,69	-0,72	20,54	5,85	5,0	0	10,0
2001-05-02 00:00	287	26	100	2,2	21,23	1,72	10,0	1013,51	1,29	1,72	20,64	5,45	4,9	0	0,0
2001-05-02 00:30	300	26	100	3,9	21,23	1,42	10,0	1013,51	0,99	-3,84	20,64	5,15	5,4	0	0,0
2001-05-02 01:00	300	26	98	2,6	21,03	1,12	10,0	1013,51	0,40	-0,63	20,44	4,67	6,2	0	0,0
2001-05-02 01:30	322	25	99	2,4	20,93	0,92	10,0	1013,51	0,35	-0,84	20,30	4,56	3,9	0	0,0
2001-05-02 02:00	269	25	98	0,0	20,73	0,72	10,0	1013,51	0,01	0,72	20,10	4,27	4,3	0	0,0
2001-05-02 02:30	336	25	100	0,0	20,63	0,31	10,0	1013,51	-0,11	0,31	20,00	4,04	3,3	0	0,0
2001-05-02 03:00	299	25	99	0,0	20,53	0,31	10,0	1013,51	-0,25	0,31	19,90	3,96	3,9	0	0,0
2001-05-02 03:30	289	25	97	2,0	20,63	0,31	10,0	1014,51	-0,54	0,31	20,00	3,79	3,1	0	0,0
2001-05-02 04:00	289	25	95	0,0	20,73	0,11	10,0	1014,51	-1,03	0,11	20,10	3,42	3,1	0	0,0
2001-05-02 04:30	328	25	98	0,0	20,93	-0,29	10,0	1014,51	-0,99	-0,29	20,30	3,27	2,2	0	0,0
2001-05-02 05:00	270	25	99	0,0	21,13	-0,59	10,0	1014,51	-1,15	-0,59	20,50	3,06	1,4	0	0,0
2001-05-02 05:30	270	25	100	0,0	21,23	-0,39	10,0	1013,51	-0,80	-0,39	20,60	3,34	0,0	0	0,0
2001-05-02 06:00	270	25	100	0,0	21,23	0,21	10,0	1013,51	-0,21	0,21	20,60	3,94	0,0	0	0,0
2001-05-02 06:30	290	25	99	1,4	21,23	1,32	10,0	1013,51	0,75	1,32	20,60	4,96	1,6	0	0,0
2001-05-02 07:00	197	25	97	0,0	21,13	1,62	10,0	1013,51	0,76	1,62	20,50	5,09	2,0	0	0,0
2001-05-02 07:30	198	25	96	0,0	20,93	1,82	10,0	1013,51	0,81	1,82	20,30	5,20	2,8	0	0,0
2001-05-02 08:00	209	25	98	0,0	20,73	1,72	10,0	1013,51	1,00	1,72	20,10	5,27	2,0	0	0,0
2001-05-02 08:30	187	25	99	0,0	20,63	2,02	10,0	1013,51	1,45	2,02	20,00	5,66	2,2	0	0,0
2001-05-02 09:00	185	25	100	1,4	20,53	2,32	10,0	1013,51	1,89	2,32	19,90	6,05	2,0	0	0,0
2001-05-02 09:30	151	25	99	2,4	20,63	3,12	10,0	1013,51	2,54	1,48	20,00	6,76	2,6	0	0,0
2001-05-02 10:00	175	25	96	3,1	20,73	3,92	10,0	1013,51	2,89	1,24	20,10	7,30	4,5	0	0,0
2001-05-02 10:30	144	25	91	3,7	20,83	5,42	10,0	1012,51	3,59	0,83	20,20	8,39	4,7	0	0,0
2001-05-02 11:00	198	25	85	3,0	20,83	5,92	10,0	1012,51	3,08	3,43	20,20	8,42	6,4	0	0,0
2001-05-02 11:30	216	25	85	3,0	20,83	6,72	10,0	1012,51	3,87	4,30	20,20	9,22	5,2	0	0,0
2001-05-02 12:00	153	25	84	2,8	20,63	6,32	10,0	1012,51	3,30	3,87	20,00	8,75	5,2	0	0,0
2001-05-02 12:30	178	25	87	3,5	20,53	6,42	10,0	1012,51	3,91	2,99	19,90	9,08	5,6	0	0,0
2001-05-02 13:00	151	26	88	3,9	20,43	6,62	10,0	1012,51	4,28	2,23	19,84	9,35	4,9	0	0,0
2001-05-02 13:30	163	26	89	3,3	20,23	7,02	10,0	1012,51	4,84	3,67	19,64	9,83	4,7	0	0,0
2001-05-02 14:00	160	26	82	2,8	20,13	7,42	10,0	1011,51	4,02	5,07	19,54	9,70	5,4	0	0,0
2001-05-02 14:30	156	26	79	3,0	20,13	8,22	10,0	1011,51	4,24	5,94	19,54	10,28	5,2	0	0,0
2001-05-02 15:00	133	26	78	3,7	20,13	9,02	10,0	1011,51	4,83	5,03	19,54	11,01	4,7	0	0,0
2001-05-02 15:30	144	26	74	3,7	20,13	9,32	10,0	1011,51	4,33	5,38	19,54	11,03	6,0	0	0,0
2001-05-02 16:00	140	26	72	2,2	20,13	9,92	10,0	1011,51	4,50	9,92	19,54	11,50	6,0	0	0,0
2001-05-02 16:30	164	26	70	1,6	20,33	10,82	10,0	1010,51	4,94	10,82	19,74	12,27	4,5	0	0,0
2001-05-02 17:00	162	26	61	3,7	20,63	11,22	10,0	1010,51	3,27	7,60	20,04	12,11	4,9	0	0,0
2001-05-02 17:30	147	26	63	3,5	20,73	10,92	10,0	1010,51	3,46	8,07	20,14	11,93	6,6	0	0,0
2001-05-02 18:00	167	26	64	3,0	20,83	10,62	10,0	1009,51	3,41	8,57	20,24	11,69	6,8	0	0,0
2001-05-02 18:30	157	26	62	3,3	20,73	10,42	10,0	1009,51	2,75	7,51	20,14	11,37	6,0	0	0,0
2001-05-02 19:00	148	26	59	3,5	20,73	10,72	10,0	1009,51	2,30	7,85	20,14	11,50	5,8	0	0,0
2001-05-02 19:30	151	26	56	2,8	20,73	11,42	10,0	1008,51	2,18	9,44	20,14	12,03	5,2	0	0,0
2001-05-02 20:00	159	26	57	3,9	20,73	10,52	10,0	1008,51	1,61	6,78	20,14	11,18	5,0	0	0,0
2001-05-02 20:30	171	26	58	2,6	20,63	10,02	10,0	1008,51	1,40	8,76	20,04	10,74	4,7	0	0,0
2001-05-02 21:00	138	26	63	3,0	20,43	8,62	10,0	1008,51	1,29	6,38	19,84	9,63	3,9	0	0,0
2001-05-02 21:30	130	26	66	2,6	20,33	7,92	10,0	1007,51	1,31	6,55	19,74	9,11	4,3	0	0,0

Datum	Vindriktning °	Luftfukt inne Rh%	Luftfukt ute Rh%	Vindhastighet m/s	Temp inne °C	Temp ute °C	Nederb. månad mm	Luftryck Mbar	Daggpunkt °C	Kyleffekt °C	Vix inne °C	Vix ute °C	Vindby m/s	Korr luftryck	Nederb./dygn mm
2001-05-02 22:00	110	26	71	2,8	20,33	7,12	10,0	1006,51	1,61	4,74	19,74	8,63	4,7	0	0,0
2001-05-02 22:30	160	26	72	4,3	20,43	6,62	10,0	1006,51	1,34	1,25	19,84	8,19	4,7	0	0,0
2001-05-02 23:00	150	26	72	1,6	20,63	6,62	10,0	1005,51	1,34	6,62	20,04	8,19	5,2	0	0,0
2001-05-02 23:30	133	26	75	2,6	20,83	6,02	10,0	1005,51	1,36	4,54	20,24	7,80	4,3	0	0,0
2001-05-03 00:00	143	26	78	3,9	21,03	5,62	10,0	1004,51	1,54	1,07	20,44	7,61	5,2	0	0,0
2001-05-03 00:30	144	26	79	2,2	21,13	5,42	10,0	1003,51	1,53	5,42	20,54	7,48	4,9	0	0,0
2001-05-03 01:00	141	26	79	4,9	21,13	5,52	10,0	1003,51	1,63	-1,04	20,54	7,58	5,4	0	0,0
2001-05-03 01:30	153	26	79	4,3	20,93	5,62	10,0	1002,51	1,72	0,05	20,34	7,68	5,8	0	0,0
2001-05-03 02:00	145	26	79	3,5	20,83	5,62	10,0	1001,51	1,72	2,08	20,24	7,68	7,3	0	0,0
2001-05-03 02:30	165	25	76	4,1	20,63	5,92	10,0	1000,51	1,45	0,41	20,00	7,77	7,7	0	0,0
2001-05-03 03:00	135	26	72	6,8	20,43	6,52	10,0	1000,51	1,24	-2,49	19,84	8,09	8,5	0	0,0
2001-05-03 03:30	190	26	71	3,7	20,43	6,52	10,0	999,51	1,04	2,12	19,84	8,03	6,6	0	0,0
2001-05-03 04:00	149	26	71	2,8	20,43	6,52	10,0	999,51	1,04	4,09	19,84	8,03	5,6	0	0,0
2001-05-03 04:30	166	26	71	3,5	20,53	6,22	10,0	999,51	0,75	2,76	19,94	7,73	4,7	0	0,0
2001-05-03 05:00	157	25	71	3,3	20,63	5,92	10,0	999,51	0,47	2,42	20,00	7,43	4,9	0	0,0
2001-05-03 05:30	189	25	69	2,2	20,83	6,02	10,0	999,51	0,15	6,02	20,20	7,40	4,9	0	0,0
2001-05-03 06:00	171	25	68	1,4	20,93	6,02	10,0	999,51	-0,06	6,02	20,30	7,33	3,0	0	0,0
2001-05-03 06:30	291	25	68	3,0	20,93	6,12	10,0	1000,51	0,03	3,65	20,30	7,43	3,0	0	0,0
2001-05-03 07:00	312	25	74	3,5	20,93	6,02	10,0	1000,51	1,16	2,54	20,30	7,73	6,8	0	0,0
2001-05-03 07:30	286	25	78	3,0	20,73	5,42	10,0	1001,51	1,34	2,88	20,10	7,41	7,1	0	0,0
2001-05-03 08:00	304	25	78	5,4	20,53	5,02	10,0	1001,51	0,96	-2,78	19,90	7,01	8,1	0	0,0
2001-05-03 08:30	257	26	78	2,4	20,43	4,82	10,0	1001,51	0,76	3,27	19,84	6,81	6,4	0	0,0
2001-05-03 09:00	308	26	80	1,8	20,23	4,82	10,0	1002,51	1,13	4,82	19,64	6,95	4,5	0	0,0
2001-05-03 09:30	309	26	79	3,0	20,23	5,12	10,0	1002,51	1,24	2,56	19,64	7,18	5,6	0	0,0
2001-05-03 10:00	249	26	76	2,6	20,23	5,72	10,0	1002,51	1,26	4,22	19,64	7,57	7,1	0	0,0
2001-05-03 10:30	307	26	75	3,5	20,33	6,02	10,0	1002,51	1,36	2,54	19,74	7,80	6,4	0	0,0
2001-05-03 11:00	230	26	77	1,8	20,43	6,12	10,0	1003,51	1,83	6,12	19,84	8,04	4,7	0	0,0
2001-05-03 11:30	239	26	76	1,6	20,43	6,42	10,0	1003,51	1,93	6,42	19,84	8,27	4,1	0	0,0
2001-05-03 12:00	327	25	68	3,3	20,53	7,32	10,0	1003,51	1,18	4,00	19,90	8,63	5,0	0	0,0
2001-05-03 12:30	279	25	57	3,1	20,53	7,72	10,0	1003,51	-1,00	5,40	19,90	8,38	8,3	0	0,0
2001-05-03 13:00	307	26	58	2,6	20,43	7,12	10,0	1003,51	-1,31	5,70	19,84	7,84	9,0	0	0,0
2001-05-03 13:30	318	26	58	5,8	20,23	7,22	10,0	1004,51	-1,22	0,03	19,64	7,94	9,2	0	0,0
2001-05-03 14:00	330	26	55	4,7	20,03	8,12	10,0	1004,51	-1,15	2,18	19,44	8,67	8,5	0	0,0
2001-05-03 14:30	299	25	51	5,8	19,93	8,42	10,0	1004,51	-1,96	1,57	19,30	8,76	8,7	0	0,0
2001-05-03 15:00	290	25	52	6,4	19,83	8,52	10,0	1004,51	-1,59	0,72	19,20	8,92	11,1	0	0,0
2001-05-03 15:30	297	25	51	3,3	19,93	8,82	10,0	1004,51	-1,59	5,70	19,30	9,16	6,9	0	0,0
2001-05-03 16:00	281	25	54	6,2	19,93	7,82	10,0	1005,51	-1,69	0,30	19,30	8,32	7,9	0	0,0
2001-05-03 16:30	312	25	55	3,7	19,93	7,82	10,0	1005,51	-1,42	3,63	19,30	8,37	7,3	0	0,0
2001-05-03 17:00	305	25	54	5,8	20,03	7,12	10,0	1005,51	-2,34	-0,10	19,40	7,62	8,3	0	0,0
2001-05-03 17:30	310	25	56	4,3	20,13	7,02	10,0	1005,51	-1,91	1,73	19,50	7,63	7,7	0	0,0
2001-05-03 18:00	292	25	55	4,7	20,13	6,62	10,0	1005,51	-2,54	0,32	19,50	7,17	7,7	0	0,0
2001-05-03 18:30	310	25	55	3,5	19,93	6,32	10,0	1006,51	-2,82	2,87	19,30	6,87	7,3	0	0,0
2001-05-03 19:00	286	25	56	3,7	19,93	6,22	10,0	1006,51	-2,65	1,77	19,30	6,83	8,3	0	0,0
2001-05-03 19:30	313	25	59	2,4	19,73	5,52	10,0	1006,51	-2,56	4,01	19,10	6,29	8,7	0	0,0
2001-05-03 20:00	305	25	60	3,7	19,73	4,92	10,0	1006,51	-2,89	0,25	19,10	5,75	6,2	0	0,0
2001-05-03 20:30	309	25	62	3,1	19,73	4,32	10,0	1006,51	-2,99	1,68	19,10	5,26	4,9	0	0,0

Datum	Vindriktning °	Luftfukt inne Rh%	Luftfukt ute Rh%	Vindhastighet m/s	Temp inne °C	Temp ute °C	Nederb. månad mm	Luftryck Mbar	Daggpunkt °C	Kyleffekt °C	Vix inne °C	Vix ute °C	Vindby m/s	Korr luftryck	Nederb./dygn mm
2001-05-03 21:00	314	25	61	2,0	20,03	3,72	10,0	1006,51	-3,78	3,72	19,40	4,61	4,5	0	0,0
2001-05-03 21:30	309	25	65	0,0	20,33	3,02	10,0	1007,51	-3,55	3,02	19,70	4,14	2,6	0	0,0
2001-05-03 22:00	299	25	70	3,1	20,53	2,02	10,0	1007,51	-3,47	-0,83	19,90	3,46	3,9	0	0,0
2001-05-03 22:30	304	25	74	1,2	20,43	1,62	10,0	1007,51	-3,07	1,62	19,80	3,32	3,5	0	0,0
2001-05-03 23:00	300	25	74	1,6	20,33	1,82	10,0	1007,51	-2,88	1,82	19,70	3,52	4,3	0	0,0
2001-05-03 23:30	260	25	75	0,0	20,13	1,12	10,0	1007,51	-3,37	1,12	19,50	2,89	2,8	0	0,0
2001-05-04 00:00	315	25	78	2,4	20,13	0,92	10,0	1007,51	-3,01	-0,84	19,50	2,90	4,1	0	0,0
2001-05-04 00:30	309	25	80	1,6	20,23	0,41	10,0	1007,51	-3,15	0,41	19,60	2,55	4,3	0	0,0
2001-05-04 01:00	273	25	81	1,2	20,43	0,31	10,0	1007,51	-3,07	0,31	19,80	2,52	4,1	0	0,0
2001-05-04 01:30	310	25	83	0,0	20,63	-0,69	10,0	1007,51	-3,71	-0,69	20,00	1,67	2,4	0	0,0
2001-05-04 02:00	294	25	85	0,0	20,73	-1,09	10,0	1007,51	-3,77	-1,09	20,10	1,42	2,2	0	0,0
2001-05-04 02:30	296	25	87	0,0	20,63	-0,99	10,0	1008,51	-3,35	-0,99	20,00	1,67	2,2	0	0,0
2001-05-04 03:00	272	25	88	0,0	20,43	-1,19	10,0	1008,51	-3,38	-1,19	19,80	1,55	2,0	0	0,0
2001-05-04 03:30	52	25	91	0,0	20,23	-1,79	10,0	1008,51	-3,51	-1,79	19,60	1,19	0,0	0	0,0
2001-05-04 04:00	206	25	91	0,0	20,13	-1,79	10,0	1008,51	-3,51	-1,79	19,50	1,19	1,4	0	0,0
2001-05-04 04:30	295	25	90	2,0	20,33	-1,59	10,0	1008,51	-3,47	-1,59	19,70	1,31	2,0	0	0,0
2001-05-04 05:00	201	25	89	0,0	20,63	-1,79	10,0	1008,51	-3,82	-1,79	20,00	1,03	2,6	0	0,0
2001-05-04 05:30	265	25	89	0,0	20,73	-1,29	10,0	1008,51	-3,33	-1,29	20,10	1,53	1,8	0	0,0
2001-05-04 06:00	167	25	85	0,0	20,73	0,21	10,0	1008,51	-2,49	0,21	20,10	2,72	1,8	0	0,0
2001-05-04 06:30	323	25	78	2,0	20,53	1,22	10,0	1008,51	-2,72	1,22	19,90	3,20	2,0	0	0,0
2001-05-04 07:00	323	25	78	2,8	20,33	1,22	10,0	1008,51	-2,72	-1,71	19,70	3,20	4,5	0	0,0
2001-05-04 07:30	307	25	77	3,9	20,03	1,52	10,0	1008,51	-2,61	-3,72	19,40	3,43	5,0	0	0,0
2001-05-04 08:00	298	25	76	2,0	19,83	1,72	10,0	1008,51	-2,60	1,72	19,20	3,56	5,8	0	0,0
2001-05-04 08:30	307	25	71	0,0	19,73	2,22	10,0	1008,51	-3,08	2,22	19,10	3,72	4,5	0	0,0
2001-05-04 09:00	328	25	64	2,8	19,63	2,72	10,0	1008,51	-4,05	-0,07	19,00	3,78	4,1	0	0,0
2001-05-04 09:30	96	25	61	0,0	19,63	3,12	10,0	1008,51	-4,35	3,12	19,00	4,01	5,4	0	0,0
2001-05-04 10:00	339	25	60	2,4	19,73	3,02	10,0	1008,51	-4,67	1,37	19,10	3,85	4,9	0	0,0
2001-05-04 10:30	312	25	61	1,8	19,73	3,22	10,0	1008,51	-4,25	3,22	19,10	4,11	6,0	0	0,0
2001-05-04 11:00	308	25	57	2,6	19,83	3,72	10,0	1008,51	-4,73	2,11	19,20	4,38	5,4	0	0,0
2001-05-04 11:30	321	25	55	3,7	19,93	4,22	10,0	1008,51	-4,77	-0,57	19,30	4,77	5,4	0	0,0
2001-05-04 12:00	276	25	56	0,0	19,93	3,92	10,0	1008,51	-4,79	3,92	19,30	4,52	5,0	0	0,0
2001-05-04 12:30	337	25	55	1,8	19,93	4,12	10,0	1008,51	-4,86	4,12	19,30	4,67	4,7	0	0,0
2001-05-04 13:00	309	25	55	1,8	19,83	4,72	10,0	1008,51	-4,30	4,72	19,20	5,27	4,9	0	0,0
2001-05-04 13:30	351	25	55	2,0	19,83	4,52	10,0	1008,51	-4,49	4,52	19,20	5,07	4,5	0	0,0
2001-05-04 14:00	281	25	55	1,6	19,83	4,72	10,0	1008,51	-4,30	4,72	19,20	5,27	4,3	0	0,0
2001-05-04 14:30	341	25	55	1,6	19,83	4,92	10,0	1008,51	-4,12	4,92	19,20	5,47	4,3	0	0,0
2001-05-04 15:00	344	25	52	3,3	19,83	5,02	10,0	1008,51	-4,81	1,41	19,20	5,41	4,7	0	0,0
2001-05-04 15:30	338	25	53	2,8	19,83	4,92	10,0	1008,51	-4,64	2,34	19,20	5,36	5,0	0	0,0
2001-05-04 16:00	303	25	51	2,0	19,83	5,12	10,0	1008,51	-4,99	5,12	19,20	5,46	5,2	0	0,0
2001-05-04 16:30	344	25	52	3,5	19,83	5,12	10,0	1008,51	-4,72	1,52	19,20	5,51	5,2	0	0,0
2001-05-04 17:00	342	25	51	4,5	19,73	5,12	10,0	1008,51	-4,99	-1,54	19,10	5,46	5,4	0	0,0
2001-05-04 17:30	307	25	54	2,2	19,73	4,92	10,0	1008,51	-4,37	4,92	19,10	5,42	5,2	0	0,0
2001-05-04 18:00	306	25	54	3,0	19,63	4,72	10,0	1008,51	-4,56	2,12	19,00	5,22	6,2	0	0,0
2001-05-04 18:30	300	25	53	2,0	19,53	4,52	10,0	1009,51	-5,01	4,52	18,90	4,96	6,4	0	0,0
2001-05-04 19:00	323	25	55	2,4	19,53	4,42	10,0	1009,51	-4,58	2,85	18,90	4,97	3,9	0	0,0
2001-05-04 19:30	298	25	54	2,0	19,43	4,42	10,0	1009,51	-4,84	4,42	18,80	4,92	5,0	0	0,0

Datum	Vindriktning	Luftfukt inne	Luftfukt ute	Vindhastighet	Temp inne	Temp ute	Nederb. månad	Luftryck	Daggpunkt	Kyleffekt	Vix inne	Vix ute	Vindby	Korr luftryck	Nederb./dygn
	°	Rh%	Rh%	m/s	°C	°C	mm	Mbar	°C	°C	°C	°C	m/s		mm
2001-05-04 20:00	317	25	58	1,4	19,43	3,92	10,0	1009,51	-4,30	3,92	18,80	4,63	4,1	0	0,0
2001-05-04 20:30	313	25	57	0,0	19,53	3,72	10,0	1009,51	-4,73	3,72	18,90	4,38	2,4	0	0,0
2001-05-04 21:00	301	25	60	1,2	19,83	3,22	10,0	1010,51	-4,48	3,22	19,20	4,05	2,8	0	0,0
2001-05-04 21:30	326	25	63	1,8	20,23	2,42	10,0	1010,51	-4,56	2,42	19,60	3,42	3,0	0	0,0
2001-05-04 22:00	316	25	67	1,6	20,43	2,12	10,0	1010,51	-3,98	2,12	19,80	3,37	2,4	0	0,0
2001-05-04 22:30	294	25	70	0,0	20,43	2,32	10,0	1010,51	-3,18	2,32	19,80	3,76	3,1	0	0,0
2001-05-04 23:00	302	25	73	1,6	20,33	2,12	10,0	1011,51	-2,78	2,12	19,70	3,76	3,0	0	0,0
2001-05-04 23:30	300	25	78	2,2	20,13	1,72	10,0	1011,51	-2,24	1,72	19,50	3,70	3,1	0	0,0
2001-05-05 00:00	312	25	78	1,8	20,03	1,72	10,0	1011,51	-2,24	1,72	19,40	3,70	3,3	0	0,0
2001-05-05 00:30	313	25	78	1,4	19,93	1,62	10,0	1011,51	-2,34	1,62	19,30	3,60	2,0	0	0,0
2001-05-05 01:00	314	25	82	1,4	20,03	1,02	10,0	1011,51	-2,22	1,02	19,40	3,29	1,8	0	0,0
2001-05-05 01:30	310	25	84	0,0	20,33	0,92	10,0	1012,51	-1,98	0,92	19,70	3,34	2,4	0	0,0
2001-05-05 02:00	311	25	87	1,4	20,63	0,61	10,0	1012,51	-1,78	0,61	20,00	3,27	2,2	0	0,0
2001-05-05 02:30	336	25	88	0,0	20,73	0,51	10,0	1012,51	-1,71	0,51	20,10	3,25	2,4	0	0,0
2001-05-05 03:00	313	25	88	1,2	20,73	0,41	10,0	1012,51	-1,81	0,41	20,10	3,15	2,2	0	0,0
2001-05-05 03:30	324	25	89	1,8	20,53	0,41	10,0	1013,51	-1,65	0,41	19,90	3,23	2,2	0	0,0
2001-05-05 04:00	311	25	87	1,8	20,43	0,61	10,0	1013,51	-1,78	0,61	19,80	3,27	3,3	0	0,0
2001-05-05 04:30	308	25	85	1,6	20,23	0,72	10,0	1014,51	-2,00	0,72	19,60	3,22	3,3	0	0,0
2001-05-05 05:00	324	25	85	0,0	20,13	0,61	10,0	1014,51	-2,10	0,61	19,50	3,12	3,0	0	0,0
2001-05-05 05:30	338	25	84	2,2	20,23	0,61	10,0	1014,51	-2,27	0,61	19,60	3,04	3,5	0	0,0
2001-05-05 06:00	301	25	80	1,6	20,33	0,92	10,0	1014,51	-2,66	0,92	19,70	3,05	3,0	0	0,0
2001-05-05 06:30	263	25	78	1,6	20,53	1,02	10,0	1015,51	-2,92	1,02	19,90	3,00	3,0	0	0,0
2001-05-05 07:00	285	25	78	1,8	20,63	1,32	10,0	1015,51	-2,63	1,32	20,00	3,30	3,9	0	0,0
2001-05-05 07:30	316	25	78	3,7	20,73	1,62	10,0	1015,51	-2,34	-3,60	20,10	3,60	3,9	0	0,0
2001-05-05 08:00	301	25	77	2,2	20,63	1,92	10,0	1015,51	-2,23	1,92	20,00	3,83	4,1	0	0,0
2001-05-05 08:30	328	25	75	2,2	20,53	2,42	10,0	1016,51	-2,11	2,42	19,90	4,19	4,3	0	0,0
2001-05-05 09:00	268	25	74	1,8	20,43	3,02	10,0	1016,51	-1,73	3,02	19,80	4,73	4,3	0	0,0
2001-05-05 09:30	284	25	72	2,2	20,23	3,92	10,0	1016,51	-1,25	3,92	19,60	5,49	4,9	0	0,0
2001-05-05 10:00	320	25	70	2,2	20,13	4,42	10,0	1017,52	-1,17	4,42	19,50	5,86	4,1	0	0,0
2001-05-05 10:30	251	25	68	3,0	20,03	5,02	10,0	1017,52	-1,01	2,45	19,40	6,33	4,5	0	0,0
2001-05-05 11:00	295	25	64	2,8	19,93	4,92	10,0	1017,52	-1,97	2,34	19,30	5,98	4,3	0	0,0
2001-05-05 11:30	324	25	67	3,1	19,83	3,82	10,0	1017,52	-2,37	1,13	19,20	5,07	5,2	0	0,0
2001-05-05 12:00	11	25	63	3,7	19,83	4,32	10,0	1018,52	-2,76	-0,45	19,20	5,32	5,6	0	0,0
2001-05-05 12:30	324	25	59	2,6	19,93	4,72	10,0	1018,52	-3,31	3,17	19,30	5,49	6,4	0	0,0
2001-05-05 13:00	319	25	55	2,2	20,13	5,02	10,0	1018,52	-4,02	5,02	19,50	5,57	5,2	0	0,0
2001-05-05 13:30	319	25	50	1,8	20,33	5,42	10,0	1019,52	-5,00	5,42	19,70	5,71	6,2	0	0,0
2001-05-05 14:00	303	25	48	1,8	20,63	5,72	10,0	1019,52	-5,29	5,72	20,00	5,91	5,4	0	0,0
2001-05-05 14:30	325	25	46	4,1	20,93	5,82	10,0	1019,52	-5,80	0,29	20,30	5,92	5,4	0	0,0
2001-05-05 15:00	293	25	52	4,7	21,13	5,22	10,0	1020,52	-4,63	-1,41	20,50	5,61	6,0	0	0,0
2001-05-05 15:30	293	25	55	2,6	21,13	4,52	10,0	1020,52	-4,49	2,96	20,50	5,07	6,2	0	0,0
2001-05-05 16:00	296	25	53	1,2	21,23	5,22	10,0	1020,52	-4,36	5,22	20,60	5,66	4,7	0	0,0
2001-05-05 16:30	326	25	51	2,2	21,23	5,12	10,0	1020,52	-4,99	5,12	20,60	5,46	5,4	0	0,0
2001-05-05 17:00	312	25	53	2,6	21,23	5,52	10,0	1020,52	-4,08	4,01	20,60	5,96	6,6	0	0,0
2001-05-05 17:30	323	25	53	1,4	21,23	5,12	10,0	1020,52	-4,45	5,12	20,60	5,56	6,9	0	0,0
2001-05-05 18:00	339	25	56	2,8	21,13	4,12	10,0	1021,52	-4,61	1,46	20,50	4,72	5,8	0	0,0
2001-05-05 18:30	8	25	57	1,4	21,13	3,82	10,0	1021,52	-4,64	3,82	20,50	4,48	5,6	0	0,0

Datum	Vindriktning °	Luftfukt inne Rh%	Luftfukt ute Rh%	Vindhastighet m/s	Temp inne °C	Temp ute °C	Nederb. månad mm	Luftryck Mbar	Daggpunkt °C	Kyleffekt °C	Vix inne °C	Vix ute °C	Vindby m/s	Korr luftryck	Nederb./dygn mm
2001-05-05 19:00	1	25	58	2,8	21,13	4,02	10,0	1021,52	-4,21	1,35	20,50	4,73	4,9	0	0,0
2001-05-05 19:30	312	25	57	3,5	21,13	3,82	10,0	1021,52	-4,64	0,05	20,50	4,48	5,0	0	0,0
2001-05-05 20:00	351	25	61	1,2	21,13	3,42	10,0	1022,52	-4,07	3,42	20,50	4,31	5,6	0	0,0
2001-05-05 20:30	316	25	60	0,0	21,23	3,22	10,0	1022,52	-4,48	3,22	20,60	4,05	4,1	0	0,0
2001-05-05 21:00	310	25	62	1,2	21,33	2,92	10,0	1022,52	-4,31	2,92	20,70	3,86	3,7	0	0,0
2001-05-05 21:30	351	25	66	3,1	21,33	2,52	10,0	1023,52	-3,81	-0,29	20,70	3,71	4,1	0	0,0
2001-05-05 22:00	351	25	69	2,4	21,43	2,12	10,0	1023,52	-3,57	0,42	20,80	3,49	3,9	0	0,0
2001-05-05 22:30	305	25	70	1,6	21,43	2,02	10,0	1023,52	-3,47	2,02	20,80	3,46	3,0	0	0,0
2001-05-05 23:00	351	25	70	0,0	21,33	1,92	10,0	1024,52	-3,56	1,92	20,70	3,36	3,5	0	0,0
2001-05-05 23:30	322	25	72	0,0	21,23	1,82	10,0	1024,52	-3,27	1,82	20,60	3,39	2,0	0	0,0
2001-05-06 00:00	320	25	74	0,0	21,03	1,52	10,0	1024,52	-3,17	1,52	20,40	3,22	2,6	0	0,0
2001-05-06 00:30	310	25	75	2,0	20,93	1,32	10,0	1024,52	-3,18	1,32	20,30	3,09	2,6	0	0,0
2001-05-06 01:00	332	25	74	0,0	20,83	1,32	10,0	1024,52	-3,36	1,32	20,20	3,02	2,8	0	0,0
2001-05-06 01:30	284	25	75	1,4	20,93	0,92	10,0	1024,52	-3,56	0,92	20,30	2,69	2,4	0	0,0
2001-05-06 02:00	305	25	78	2,0	21,23	0,31	10,0	1025,52	-3,60	0,31	20,60	2,30	3,7	0	0,0
2001-05-06 02:30	298	25	79	1,8	21,53	-0,19	10,0	1025,52	-3,90	-0,19	20,90	1,87	3,0	0	0,0
2001-05-06 03:00	313	25	80	1,4	21,63	-0,39	10,0	1025,52	-3,92	-0,39	21,00	1,74	2,6	0	0,0
2001-05-06 03:30	295	24	80	0,0	21,53	-0,69	10,0	1025,52	-4,21	-0,69	20,87	1,44	2,8	0	0,0
2001-05-06 04:00	295	25	84	0,0	21,33	-1,59	10,0	1025,52	-4,42	-1,59	20,70	0,84	1,4	0	0,0
2001-05-06 04:30	306	25	85	1,2	21,23	-1,49	10,0	1026,52	-4,16	-1,49	20,60	1,02	2,0	0	0,0
2001-05-06 05:00	321	25	85	1,4	21,03	-0,89	10,0	1026,52	-3,57	-0,89	20,40	1,62	3,0	0	0,0
2001-05-06 05:30	337	25	82	0,0	21,13	-0,39	10,0	1026,52	-3,58	-0,39	20,50	1,89	2,4	0	0,0
2001-05-06 06:00	330	25	83	1,2	21,53	-0,29	10,0	1026,52	-3,31	-0,29	20,90	2,07	1,6	0	0,0
2001-05-06 06:30	332	24	82	1,2	21,73	0,21	10,0	1026,52	-3,00	0,21	21,07	2,49	3,1	0	0,0
2001-05-06 07:00	301	24	81	2,2	21,83	0,72	10,0	1027,52	-2,68	0,72	21,17	2,92	3,3	0	0,0
2001-05-06 07:30	309	24	77	0,0	21,73	1,32	10,0	1027,52	-2,81	1,32	21,07	3,23	3,0	0	0,0
2001-05-06 08:00	312	24	76	2,0	21,53	1,92	10,0	1027,52	-2,41	1,92	20,87	3,76	3,0	0	0,0
2001-05-06 08:30	312	25	73	1,8	21,43	2,42	10,0	1027,52	-2,50	2,42	20,80	4,06	3,9	0	0,0
2001-05-06 09:00	277	25	67	2,8	21,33	3,52	10,0	1027,52	-2,65	0,81	20,70	4,77	3,9	0	0,0
2001-05-06 09:30	328	25	66	1,8	21,13	4,22	10,0	1028,52	-2,20	4,22	20,50	5,41	4,3	0	0,0
2001-05-06 10:00	300	25	62	2,6	20,93	4,82	10,0	1028,52	-2,52	3,27	20,30	5,77	3,3	0	0,0
2001-05-06 10:30	295	25	60	2,8	20,93	5,92	10,0	1028,52	-1,95	3,43	20,30	6,75	4,1	0	0,0
2001-05-06 11:00	277	25	63	3,0	20,83	6,02	10,0	1028,52	-1,16	3,54	20,20	7,03	3,7	0	0,0
2001-05-06 11:30	266	25	64	3,3	20,83	6,02	10,0	1028,52	-0,93	2,54	20,20	7,09	4,1	0	0,0
2001-05-06 12:00	266	25	64	3,5	20,93	7,22	10,0	1028,52	0,20	3,89	20,30	8,29	4,7	0	0,0
2001-05-06 12:30	265	25	64	2,2	21,03	7,52	10,0	1028,52	0,49	7,52	20,40	8,59	4,9	0	0,0
2001-05-06 13:00	341	25	57	4,1	21,13	7,52	10,0	1028,52	-1,19	2,34	20,50	8,18	5,6	0	0,0
2001-05-06 13:30	315	25	59	2,8	21,13	7,12	10,0	1028,52	-1,07	4,74	20,50	7,89	6,0	0	0,0
2001-05-06 14:00	330	25	58	2,0	21,13	7,22	10,0	1029,52	-1,22	7,22	20,50	7,94	6,8	0	0,0
2001-05-06 14:30	260	25	59	2,0	21,13	7,62	10,0	1029,52	-0,60	7,62	20,50	8,39	6,2	0	0,0
2001-05-06 15:00	307	25	59	2,4	21,13	7,82	10,0	1029,52	-0,41	6,44	20,50	8,59	6,4	0	0,0
2001-05-06 15:30	356	25	61	2,6	21,13	7,52	10,0	1029,52	-0,21	6,12	20,50	8,41	6,2	0	0,0
2001-05-06 16:00	297	25	65	3,5	21,13	7,22	10,0	1029,52	0,43	3,89	20,50	8,35	5,2	0	0,0
2001-05-06 16:30	297	25	65	1,8	21,13	7,42	10,0	1029,52	0,62	7,42	20,50	8,55	5,6	0	0,0
2001-05-06 17:00	337	25	69	3,3	21,13	6,52	10,0	1029,52	0,63	3,10	20,50	7,90	6,8	0	0,0
2001-05-06 17:30	351	25	68	2,2	20,93	7,02	10,0	1029,52	0,89	7,02	20,30	8,33	6,2	0	0,0

Datum	Vindriktning	Luftfukt inne	Luftfukt ute	Vindhastighet	Temp inne	Temp ute	Nederb. månad	Luftryck	Daggpunkt	Kyleffekt	Vix inne	Vix ute	Vindby	Korr luftryck	Nederb./dygn
	°	Rh%	Rh%	m/s	°C	°C	mm	Mbar	°C	°C	°C	°C	m/s		mm
2001-05-06 18:00	319	25	67	3,7	20,73	7,02	10,0	1029,52	0,68	2,70	20,10	8,27	6,2	0	0,0
2001-05-06 18:30	327	25	68	3,9	20,63	6,92	10,0	1029,52	0,80	2,58	20,00	8,23	6,8	0	0,0
2001-05-06 19:00	306	25	69	4,9	20,53	7,32	10,0	1029,52	1,39	1,19	19,90	8,70	6,9	0	0,0
2001-05-06 19:30	333	26	70	1,6	20,53	6,92	10,0	1029,52	1,22	6,92	19,94	8,36	7,7	0	0,0
2001-05-06 20:00	7	26	71	1,6	20,43	6,62	10,0	1030,52	1,14	6,62	19,84	8,13	5,2	0	0,0
2001-05-06 20:30	25	26	74	1,8	20,33	6,52	10,0	1030,52	1,64	6,52	19,74	8,23	4,7	0	0,0
2001-05-06 21:00	296	26	74	2,4	20,33	6,32	10,0	1030,52	1,45	4,86	19,74	8,03	4,7	0	0,0
2001-05-06 21:30	322	26	76	0,0	20,23	5,62	10,0	1030,52	1,16	5,62	19,64	7,47	2,8	0	0,0
2001-05-06 22:00	295	26	78	0,0	20,13	4,92	10,0	1030,52	0,86	4,92	19,54	6,91	2,0	0	0,0
2001-05-06 22:30	309	26	83	1,4	20,03	4,02	10,0	1030,52	0,88	4,02	19,44	6,37	1,8	0	0,0
2001-05-06 23:00	96	26	86	0,0	20,03	2,82	10,0	1030,52	0,22	2,82	19,44	5,40	2,2	0	0,0
2001-05-06 23:30	351	26	88	2,0	19,93	3,32	10,0	1030,52	1,04	3,32	19,34	6,05	2,8	0	0,0
2001-05-07 00:00	99	26	88	0,0	19,93	2,22	10,0	1030,52	-0,04	2,22	19,34	4,95	2,4	0	0,0
2001-05-07 00:30	99	26	90	1,6	20,23	1,42	10,0	1031,52	-0,51	1,42	19,64	4,31	1,6	0	0,0
2001-05-07 01:00	97	25	92	0,0	20,53	1,02	10,0	1031,52	-0,59	1,02	19,90	4,07	2,2	0	0,0
2001-05-07 01:30	113	25	94	0,0	20,83	0,31	10,0	1031,52	-0,98	0,31	20,20	3,53	2,0	0	0,0
2001-05-07 02:00	112	25	97	0,0	20,93	0,21	10,0	1031,52	-0,64	0,21	20,30	3,69	1,4	0	0,0
2001-05-07 02:30	112	25	98	1,2	20,83	0,01	10,0	1031,52	-0,69	0,01	20,20	3,57	1,4	0	0,0
2001-05-07 03:00	106	25	98	1,2	20,63	-0,39	10,0	1031,52	-1,09	-0,39	20,00	3,17	1,8	0	0,0
2001-05-07 03:30	126	26	100	0,0	20,43	-0,69	10,0	1031,52	-1,10	-0,69	19,84	3,04	2,2	0	0,0
2001-05-07 04:00	126	26	100	1,4	20,33	-0,69	10,0	1031,52	-1,10	-0,69	19,74	3,04	1,4	0	0,0
2001-05-07 04:30	126	26	100	1,2	20,43	-0,39	10,0	1031,52	-0,80	-0,39	19,84	3,34	1,4	0	0,0
2001-05-07 05:00	126	25	100	0,0	20,73	-0,29	10,0	1031,52	-0,70	-0,29	20,10	3,44	1,4	0	0,0
2001-05-07 05:30	345	25	100	0,0	21,03	1,32	10,0	1031,52	0,89	1,32	20,40	5,05	2,2	0	0,0
2001-05-07 06:00	322	25	93	1,6	21,13	2,42	10,0	1031,52	0,95	2,42	20,50	5,55	3,0	0	0,0
2001-05-07 06:30	285	25	84	1,2	21,03	3,82	10,0	1031,52	0,86	3,82	20,40	6,24	2,0	0	0,0
2001-05-07 07:00	294	25	80	1,6	20,83	4,22	10,0	1031,52	0,55	4,22	20,20	6,35	2,8	0	0,0
2001-05-07 07:30	292	25	79	3,9	20,63	4,62	10,0	1031,52	0,75	-0,10	20,00	6,68	3,9	0	0,0
2001-05-07 08:00	303	26	76	3,0	20,43	5,22	10,0	1031,52	0,78	2,66	19,84	7,07	4,3	0	0,0
2001-05-07 08:30	287	25	72	3,1	20,23	6,22	10,0	1031,52	0,96	3,76	19,60	7,79	3,7	0	0,0
2001-05-07 09:00	304	25	66	2,2	20,13	7,12	10,0	1031,52	0,55	7,12	19,50	8,31	4,1	0	0,0
2001-05-07 09:30	271	25	61	1,6	20,03	8,32	10,0	1031,52	0,54	8,32	19,40	9,21	3,7	0	0,0
2001-05-07 10:00	288	25	55	3,1	19,93	9,12	10,0	1031,52	-0,22	6,93	19,30	9,67	3,7	0	0,0
2001-05-07 10:30	341	25	53	1,6	19,93	10,02	10,0	1031,52	0,08	10,02	19,30	10,47	3,1	0	0,0
2001-05-07 11:00	206	26	50	0,0	19,93	10,92	10,0	1031,52	0,05	10,92	19,34	11,22	3,1	0	0,0
2001-05-07 11:30	294	26	50	2,0	19,93	11,82	10,0	1032,52	0,88	11,82	19,34	12,12	4,1	0	0,0
2001-05-07 12:00	342	26	45	1,4	19,93	12,62	10,0	1031,52	0,05	12,62	19,34	12,68	4,5	0	0,0
2001-05-07 12:30	188	26	45	1,6	19,93	13,23	10,0	1031,52	0,59	13,23	19,34	13,28	3,7	0	0,0
2001-05-07 13:00	10	26	42	2,8	19,93	13,83	10,0	1031,52	0,11	12,06	19,34	13,74	4,9	0	0,0
2001-05-07 13:30	320	26	42	2,4	20,03	14,33	10,0	1031,52	0,55	13,30	19,44	14,24	4,9	0	0,0
2001-05-07 14:00	290	26	40	3,1	20,03	14,93	10,0	1031,52	0,36	13,26	19,44	14,76	4,7	0	0,0
2001-05-07 14:30	336	26	38	2,0	20,13	15,43	10,0	1031,52	0,04	15,43	19,54	15,17	5,0	0	0,0
2001-05-07 15:00	305	26	38	2,4	20,13	15,63	10,0	1030,52	0,22	14,67	19,54	15,37	4,9	0	0,0
2001-05-07 15:30	266	26	38	2,8	20,33	15,93	10,0	1030,52	0,48	14,36	19,74	15,67	6,0	0	0,0
2001-05-07 16:00	347	26	40	2,0	20,53	15,73	10,0	1030,52	1,07	15,73	19,94	15,56	5,4	0	0,0
2001-05-07 16:30	312	25	42	1,6	20,73	15,73	10,0	1030,52	1,81	15,73	20,10	15,64	5,4	0	0,0

Datum	Vindriktning °	Luftfukt inne Rh%	Luftfukt ute Rh%	Vindhastighet m/s	Temp inne °C	Temp ute °C	Nederb. månad mm	Luftryck Mbar	Daggpunkt °C	Kyleffekt °C	Vix inne °C	Vix ute °C	Vindby m/s	Korr luftryck	Nederb./dygn mm
2001-05-07 17:00	337	26	44	3,5	21,03	15,53	10,0	1030,52	2,33	13,27	20,44	15,53	5,4	0	0,0
2001-05-07 17:30	341	26	47	4,5	21,13	15,23	10,0	1030,52	3,05	10,98	20,54	15,37	5,2	0	0,0
2001-05-07 18:00	343	26	49	3,1	21,13	14,73	10,0	1030,52	3,23	13,05	20,54	14,97	5,6	0	0,0
2001-05-07 18:30	345	26	49	2,8	21,13	14,53	10,0	1030,52	3,04	12,83	20,54	14,77	5,0	0	0,0
2001-05-07 19:00	325	26	52	3,7	21,23	14,13	10,0	1030,52	3,57	10,99	20,64	14,52	4,9	0	0,0
2001-05-07 19:30	9	26	52	2,4	21,23	13,93	10,0	1030,52	3,39	12,88	20,64	14,32	4,7	0	0,0
2001-05-07 20:00	328	26	52	2,2	21,13	13,63	10,0	1030,52	3,11	13,63	20,54	14,02	4,1	0	0,0
2001-05-07 20:30	335	26	54	1,6	21,03	13,12	10,0	1030,52	3,22	13,12	20,44	13,62	4,1	0	0,0
2001-05-07 21:00	321	26	58	2,0	20,93	11,82	10,0	1030,52	3,08	11,82	20,34	12,54	3,3	0	0,0
2001-05-07 21:30	341	26	63	2,2	20,83	10,82	10,0	1030,52	3,37	10,82	20,24	11,83	3,1	0	0,0
2001-05-07 22:00	333	26	66	0,0	20,73	10,02	10,0	1030,52	3,30	10,02	20,14	11,21	3,9	0	0,0
2001-05-07 22:30	328	26	69	0,0	20,63	8,72	10,0	1031,52	2,72	8,72	20,04	10,10	2,2	0	0,0
2001-05-07 23:00	327	26	74	0,0	20,53	7,62	10,0	1030,52	2,70	7,62	19,94	9,33	2,0	0	0,0
2001-05-07 23:30	331	26	75	1,6	20,43	7,92	10,0	1030,52	3,19	7,92	19,84	9,70	2,2	0	0,0
2001-05-08 00:00	340	26	73	1,6	20,33	7,82	10,0	1030,52	2,69	7,82	19,74	9,46	2,6	0	0,0
2001-05-08 00:30	331	26	67	2,2	20,33	8,82	10,0	1030,52	2,39	8,82	19,74	10,07	3,3	0	0,0
2001-05-08 01:00	219	26	66	0,0	20,23	8,42	10,0	1030,52	1,79	8,42	19,64	9,61	3,0	0	0,0
2001-05-08 01:30	218	26	77	0,0	20,23	5,62	10,0	1030,52	1,35	5,62	19,64	7,54	1,4	0	0,0
2001-05-08 02:00	24	26	82	0,0	20,13	4,52	10,0	1030,52	1,19	4,52	19,54	6,80	1,6	0	0,0
2001-05-08 02:30	351	26	85	0,0	20,13	4,02	10,0	1030,52	1,22	4,02	19,54	6,52	1,2	0	0,0
2001-05-08 03:00	21	26	87	0,0	20,03	3,52	10,0	1030,52	1,07	3,52	19,44	6,17	1,4	0	0,0
2001-05-08 03:30	15	26	89	0,0	20,03	3,12	10,0	1030,52	1,00	3,12	19,44	5,93	1,2	0	0,0
2001-05-08 04:00	45	26	91	0,0	20,23	2,82	10,0	1030,52	1,03	2,82	19,64	5,79	1,2	0	0,0
2001-05-08 04:30	59	26	89	0,0	20,53	3,12	10,0	1030,52	1,00	3,12	19,94	5,93	1,4	0	0,0
2001-05-08 05:00	59	26	89	0,0	20,93	3,12	10,0	1029,52	1,00	3,12	20,34	5,93	0,0	0	0,0
2001-05-08 05:30	338	26	87	1,6	21,03	4,02	10,0	1029,52	1,56	4,02	20,44	6,67	1,6	0	0,0
2001-05-08 06:00	345	26	78	0,0	21,03	5,92	10,0	1029,52	1,83	5,92	20,44	7,91	2,0	0	0,0
2001-05-08 06:30	345	26	75	0,0	20,93	7,72	10,0	1029,52	2,99	7,72	20,34	9,50	0,0	0	0,0
2001-05-08 07:00	345	26	70	0,0	20,73	8,72	10,0	1029,52	2,94	8,72	20,14	10,16	0,0	0	0,0
2001-05-08 07:30	292	26	66	0,0	20,63	9,82	10,0	1029,52	3,11	9,82	20,04	11,01	0,0	0	0,0
2001-05-08 08:00	337	26	65	0,0	20,53	10,12	10,0	1029,52	3,17	10,12	19,94	11,25	2,0	0	0,0
2001-05-08 08:30	190	26	59	1,6	20,43	11,02	10,0	1029,52	2,58	11,02	19,84	11,80	2,6	0	0,0
2001-05-08 09:00	208	26	55	2,0	20,33	12,12	10,0	1029,52	2,56	12,12	19,74	12,68	2,4	0	0,0
2001-05-08 09:30	229	26	51	0,0	20,23	12,82	10,0	1029,52	2,09	12,82	19,64	13,17	2,8	0	0,0
2001-05-08 10:00	189	26	48	2,0	20,13	13,83	10,0	1029,52	2,10	13,83	19,54	14,02	3,1	0	0,0
2001-05-08 10:30	249	26	47	1,8	20,13	14,53	10,0	1028,52	2,42	14,53	19,54	14,67	3,0	0	0,0
2001-05-08 11:00	298	26	45	1,6	20,13	15,13	10,0	1028,52	2,31	15,13	19,54	15,18	3,1	0	0,0
2001-05-08 11:30	209	26	46	1,6	20,13	15,93	10,0	1028,52	3,36	15,93	19,54	16,03	3,5	0	0,0
2001-05-08 12:00	255	26	44	1,6	20,13	16,53	10,0	1028,52	3,23	16,53	19,54	16,53	3,9	0	0,0
2001-05-08 12:30	247	26	42	2,0	20,13	17,03	10,0	1028,52	2,97	17,03	19,54	16,94	4,5	0	0,0
2001-05-08 13:00	293	26	41	2,6	20,13	17,53	10,0	1027,52	3,05	16,68	19,54	17,40	5,2	0	0,0
2001-05-08 13:30	282	26	41	3,1	20,23	17,83	10,0	1027,52	3,32	16,43	19,64	17,70	4,5	0	0,0
2001-05-08 14:00	304	26	40	3,9	20,23	17,73	10,0	1027,52	2,85	15,19	19,64	17,56	6,2	0	0,0
2001-05-08 14:30	289	26	39	2,4	20,23	17,73	10,0	1027,52	2,47	16,89	19,64	17,52	6,4	0	0,0
2001-05-08 15:00	272	26	40	3,9	20,33	17,53	10,0	1028,52	2,68	14,95	19,74	17,36	6,4	0	0,0
2001-05-08 15:30	356	26	38	4,9	20,43	17,63	10,0	1027,52	1,98	13,96	19,84	17,37	7,7	0	0,0

Datum	Vindriktning °	Luftfukt inne Rh%	Luftfukt ute Rh%	Vindhastighet m/s	Temp inne °C	Temp ute °C	Nederb. månad mm	Luftryck Mbar	Daggpunkt °C	Kyleffekt °C	Vix inne °C	Vix ute °C	Vindby m/s	Korr luftryck	Nederb./dygn mm
2001-05-08 16:00	284	26	39	5,0	20,63	17,33	10,0	1027,52	2,11	13,27	20,04	17,12	6,8	0	0,0
2001-05-08 16:30	293	26	41	2,8	20,93	16,63	10,0	1028,52	2,25	15,12	20,34	16,50	7,1	0	0,0
2001-05-08 17:00	309	26	38	3,1	21,13	16,93	10,0	1028,52	1,37	15,45	20,54	16,67	6,4	0	0,0
2001-05-08 17:30	330	26	37	3,3	21,23	16,03	10,0	1028,52	0,17	13,83	20,64	15,73	6,6	0	0,0
2001-05-08 18:00	316	26	38	3,5	21,23	15,93	10,0	1028,52	0,48	13,72	20,64	15,67	5,8	0	0,0
2001-05-08 18:30	305	26	40	2,0	21,23	15,83	10,0	1028,52	1,16	15,83	20,64	15,66	5,8	0	0,0
2001-05-08 19:00	257	26	42	2,2	21,23	15,13	10,0	1027,52	1,27	15,13	20,64	15,04	4,9	0	0,0
2001-05-08 19:30	14	26	42	1,8	21,23	14,93	10,0	1027,52	1,09	14,93	20,64	14,84	4,9	0	0,0
2001-05-08 20:00	344	26	44	2,8	21,13	13,93	10,0	1027,52	0,89	12,17	20,54	13,93	5,2	0	0,0
2001-05-08 20:30	266	26	47	1,4	21,03	12,72	10,0	1028,52	0,78	12,72	20,44	12,87	5,2	0	0,0
2001-05-08 21:00	303	26	48	2,6	20,93	12,02	10,0	1028,52	0,46	10,87	20,34	12,22	4,1	0	0,0
2001-05-08 21:30	283	26	45	1,8	20,73	11,82	10,0	1028,52	-0,68	11,82	20,14	11,88	4,3	0	0,0
2001-05-08 22:00	287	26	49	1,6	20,63	10,42	10,0	1028,52	-0,70	10,42	20,04	10,67	2,8	0	0,0
2001-05-08 22:30	290	26	49	1,8	20,53	10,12	10,0	1028,52	-0,98	10,12	19,94	10,37	3,7	0	0,0
2001-05-08 23:00	281	26	52	2,4	20,43	9,52	10,0	1028,52	-0,66	8,24	19,84	9,92	3,9	0	0,0
2001-05-08 23:30	282	26	54	3,0	20,33	9,12	10,0	1028,52	-0,49	6,93	19,74	9,62	5,0	0	0,0
2001-05-09 00:00	297	26	56	3,3	20,23	8,92	10,0	1029,52	-0,14	5,81	19,64	9,53	5,6	0	0,0
2001-05-09 00:30	298	26	59	2,4	20,13	8,22	10,0	1029,52	-0,04	6,86	19,54	8,99	6,0	0	0,0
2001-05-09 01:00	325	26	60	3,5	20,03	7,92	10,0	1029,52	-0,07	4,68	19,44	8,75	5,0	0	0,0
2001-05-09 01:30	298	26	61	1,8	20,03	7,42	10,0	1029,52	-0,30	7,42	19,44	8,31	3,9	0	0,0
2001-05-09 02:00	292	26	59	1,6	19,93	7,22	10,0	1029,52	-0,97	7,22	19,34	7,99	3,3	0	0,0
2001-05-09 02:30	289	26	61	1,6	19,93	6,72	10,0	1029,52	-0,96	6,72	19,34	7,61	3,9	0	0,0
2001-05-09 03:00	292	26	64	1,8	19,83	5,92	10,0	1029,52	-1,03	5,92	19,24	6,99	2,6	0	0,0
2001-05-09 03:30	294	26	68	2,6	19,83	5,32	10,0	1029,52	-0,73	3,80	19,24	6,63	3,9	0	0,0
2001-05-09 04:00	290	26	71	0,0	19,73	5,12	10,0	1029,52	-0,30	5,12	19,14	6,63	3,0	0	0,0
2001-05-09 04:30	291	26	72	0,0	19,73	4,92	10,0	1029,52	-0,29	4,92	19,14	6,49	2,0	0	0,0
2001-05-09 05:00	292	26	74	1,4	19,73	4,72	10,0	1029,52	-0,09	4,72	19,14	6,43	1,8	0	0,0
2001-05-09 05:30	291	26	77	1,2	19,93	4,82	10,0	1030,52	0,58	4,82	19,34	6,73	2,6	0	0,0
2001-05-09 06:00	309	26	79	1,8	20,23	4,92	10,0	1030,52	1,04	4,92	19,64	6,98	3,0	0	0,0
2001-05-09 06:30	263	26	83	2,2	20,53	5,32	10,0	1030,52	2,15	5,32	19,94	7,67	4,3	0	0,0
2001-05-09 07:00	305	26	83	1,6	20,73	5,62	10,0	1030,52	2,44	5,62	20,14	7,97	4,1	0	0,0
2001-05-09 07:30	283	26	84	2,8	20,73	5,92	10,0	1030,52	2,91	3,43	20,14	8,35	3,9	0	0,0
2001-05-09 08:00	272	26	85	2,8	20,63	6,32	10,0	1030,52	3,47	3,87	20,04	8,82	4,5	0	0,0
2001-05-09 08:30	282	26	82	4,1	20,43	6,92	10,0	1030,52	3,53	1,61	19,84	9,20	4,9	0	0,0
2001-05-09 09:00	272	26	80	2,8	20,23	7,32	10,0	1030,52	3,56	4,96	19,64	9,45	6,2	0	0,0
2001-05-09 09:30	273	26	79	2,8	20,13	7,72	10,0	1030,52	3,76	5,40	19,54	9,78	5,0	0	0,0
2001-05-09 10:00	294	26	77	3,5	20,03	8,22	10,0	1031,52	3,86	5,02	19,44	10,14	5,0	0	0,0
2001-05-09 10:30	315	26	73	3,9	19,93	9,02	10,0	1031,52	3,84	5,03	19,34	10,66	5,2	0	0,0
2001-05-09 11:00	308	26	68	2,6	19,83	9,92	10,0	1030,52	3,65	8,66	19,24	11,24	6,0	0	0,0
2001-05-09 11:30	289	26	66	3,1	19,83	9,92	10,0	1031,52	3,21	7,80	19,24	11,11	6,9	0	0,0
2001-05-09 12:00	300	26	63	4,1	19,73	10,12	10,0	1030,52	2,71	5,47	19,14	11,13	6,4	0	0,0
2001-05-09 12:30	296	26	62	4,1	19,73	10,32	10,0	1030,52	2,66	5,71	19,14	11,27	6,6	0	0,0
2001-05-09 13:00	289	26	59	3,5	19,73	10,82	10,0	1030,52	2,40	7,96	19,14	11,60	6,0	0	0,0
2001-05-09 13:30	287	26	52	2,4	19,73	10,02	10,0	1030,52	-0,20	8,76	19,14	10,42	5,8	0	0,0
2001-05-09 14:00	330	26	51	3,3	19,73	10,82	10,0	1030,52	0,25	7,96	19,14	11,17	6,0	0	0,0
2001-05-09 14:30	259	26	50	2,4	19,73	11,02	10,0	1030,52	0,14	9,82	19,14	11,32	5,8	0	0,0

Datum	Vindriktning °	Luftfukt inne Rh%	Luftfukt ute Rh%	Vindhastighet m/s	Temp inne °C	Temp ute °C	Nederb. månad mm	Luftryck Mbar	Daggpunkt °C	Kyleffekt °C	Vix inne °C	Vix ute °C	Vindby m/s	Korr luftryck	Nederb./dygn mm
2001-05-09 15:00	317	26	49	2,0	19,83	11,42	10,0	1030,52	0,21	11,42	19,24	11,67	6,9	0	0,0
2001-05-09 15:30	345	26	50	4,5	19,93	10,32	10,0	1030,52	-0,50	4,91	19,34	10,62	5,2	0	0,0
2001-05-09 16:00	325	26	49	3,3	20,13	10,72	10,0	1030,52	-0,43	7,85	19,54	10,97	7,1	0	0,0
2001-05-09 16:30	351	26	49	4,3	20,33	10,92	10,0	1030,52	-0,25	6,43	19,74	11,17	6,2	0	0,0
2001-05-09 17:00	288	26	51	2,2	20,33	10,52	10,0	1030,52	-0,03	10,52	19,74	10,87	6,4	0	0,0
2001-05-09 17:30	325	26	50	3,3	20,53	10,72	10,0	1030,52	-0,13	7,85	19,94	11,02	6,8	0	0,0
2001-05-09 18:00	341	26	52	3,3	20,53	10,12	10,0	1029,52	-0,11	7,17	19,94	10,52	6,6	0	0,0
2001-05-09 18:30	346	26	54	5,2	20,33	9,62	10,0	1029,52	-0,02	3,57	19,74	10,12	7,3	0	0,0
2001-05-09 19:00	338	26	56	3,1	20,23	9,52	10,0	1029,52	0,42	7,36	19,64	10,13	6,8	0	0,0
2001-05-09 19:30	280	26	55	3,5	20,13	9,42	10,0	1029,52	0,06	6,38	19,54	9,97	5,6	0	0,0
2001-05-09 20:00	351	26	55	3,0	20,13	9,42	10,0	1029,52	0,06	7,25	19,54	9,97	4,9	0	0,0
2001-05-09 20:30	345	26	57	2,4	20,03	8,72	10,0	1029,52	-0,07	7,39	19,44	9,38	4,5	0	0,0
2001-05-09 21:00	337	26	58	1,6	20,03	8,12	10,0	1029,52	-0,38	8,12	19,44	8,84	4,1	0	0,0
2001-05-09 21:30	310	26	60	1,8	19,93	7,52	10,0	1029,52	-0,45	7,52	19,34	8,35	4,5	0	0,0
2001-05-09 22:00	320	26	63	1,8	19,83	6,72	10,0	1029,52	-0,50	6,72	19,24	7,73	3,7	0	0,0
2001-05-09 22:30	328	26	66	2,2	19,73	6,02	10,0	1029,52	-0,49	6,02	19,14	7,21	3,5	0	0,0
2001-05-09 23:00	317	26	66	1,6	19,73	6,02	10,0	1029,52	-0,49	6,02	19,14	7,21	3,3	0	0,0
2001-05-09 23:30	331	26	68	0,0	19,83	5,42	10,0	1029,52	-0,63	5,42	19,24	6,73	4,1	0	0,0
2001-05-10 00:00	326	26	70	0,0	20,13	4,72	10,0	1029,52	-0,89	4,72	19,54	6,16	2,6	0	0,0
2001-05-10 00:30	333	26	70	2,6	20,43	4,42	10,0	1029,52	-1,17	2,85	19,84	5,86	2,8	0	0,0
2001-05-10 01:00	294	26	69	1,8	20,63	4,22	10,0	1029,52	-1,57	4,22	20,04	5,60	2,4	0	0,0
2001-05-10 01:30	294	26	70	0,0	20,63	4,12	10,0	1029,52	-1,46	4,12	20,04	5,56	3,0	0	0,0
2001-05-10 02:00	311	26	73	0,0	20,53	3,62	10,0	1029,52	-1,34	3,62	19,94	5,26	1,4	0	0,0
2001-05-10 02:30	299	26	77	1,2	20,43	2,92	10,0	1029,52	-1,26	2,92	19,84	4,83	2,0	0	0,0
2001-05-10 03:00	308	26	76	2,0	20,23	3,42	10,0	1029,52	-0,96	3,42	19,64	5,26	3,7	0	0,0
2001-05-10 03:30	287	26	78	1,8	20,13	3,12	10,0	1029,52	-0,88	3,12	19,54	5,10	3,0	0	0,0
2001-05-10 04:00	329	26	81	1,4	20,13	2,62	10,0	1028,52	-0,83	2,62	19,54	4,82	2,6	0	0,0
2001-05-10 04:30	325	26	81	0,0	20,33	2,42	10,0	1028,52	-1,03	2,42	19,74	4,62	1,6	0	0,0
2001-05-10 05:00	309	26	84	0,0	20,63	2,32	10,0	1028,52	-0,61	2,32	20,04	4,74	1,4	0	0,0
2001-05-10 05:30	308	26	82	2,4	20,83	2,82	10,0	1028,52	-0,46	1,16	20,24	5,09	4,7	0	0,0
2001-05-10 06:00	270	26	81	0,0	20,73	3,12	10,0	1028,52	-0,35	3,12	20,14	5,32	3,5	0	0,0
2001-05-10 06:30	309	26	83	1,4	20,63	3,32	10,0	1028,52	0,20	3,32	20,04	5,67	3,5	0	0,0
2001-05-10 07:00	317	26	80	2,4	20,43	3,82	10,0	1028,52	0,16	2,22	19,84	5,95	4,5	0	0,0
2001-05-10 07:30	286	26	79	2,2	20,23	4,32	10,0	1028,52	0,46	4,32	19,64	6,38	5,4	0	0,0
2001-05-10 08:00	284	26	76	5,2	20,03	4,82	10,0	1028,52	0,39	-2,47	19,44	6,66	5,8	0	0,0
2001-05-10 08:30	254	26	75	2,0	19,93	5,42	10,0	1028,52	0,78	5,42	19,34	7,20	5,6	0	0,0
2001-05-10 09:00	313	26	73	2,8	20,13	6,02	10,0	1028,52	0,96	3,54	19,54	7,66	5,0	0	0,0
2001-05-10 09:30	294	26	71	6,0	20,33	6,52	10,0	1028,52	1,04	-1,39	19,74	8,03	6,0	0	0,0
2001-05-10 10:00	257	26	71	3,1	20,53	6,72	10,0	1028,52	1,23	4,30	19,94	8,23	6,6	0	0,0
2001-05-10 10:30	305	26	69	4,5	20,73	7,32	10,0	1028,52	1,39	1,19	20,14	8,70	6,0	0	0,0
2001-05-10 11:00	300	26	64	4,9	20,83	8,12	10,0	1028,52	1,05	2,18	20,24	9,19	6,8	0	0,0
2001-05-10 11:30	317	26	63	3,1	20,73	8,12	10,0	1028,52	0,82	5,83	20,14	9,13	7,7	0	0,0
2001-05-10 12:00	308	26	54	3,0	20,63	9,22	10,0	1027,52	-0,39	7,04	20,04	9,72	7,3	0	0,0
2001-05-10 12:30	342	26	52	2,6	20,43	9,32	10,0	1027,52	-0,85	8,02	19,84	9,72	7,7	0	0,0
2001-05-10 13:00	314	26	47	4,5	20,33	10,02	10,0	1027,52	-1,67	4,54	19,74	10,17	7,1	0	0,0
2001-05-10 13:30	268	26	50	3,0	20,23	9,52	10,0	1027,52	-1,23	7,36	19,64	9,81	7,3	0	0,0

Datum	Vindriktning °	Luftfukt inne Rh%	Luftfukt ute Rh%	Vindhastighet m/s	Temp inne °C	Temp ute °C	Nederb. månad mm	Luftryck Mbar	Daggpunkt °C	Kyleffekt °C	Vix inne °C	Vix ute °C	Vindby m/s	Korr luftryck	Nederb./dygn mm
2001-05-10 14:00	338	26	50	3,5	20,13	10,02	10,0	1027,52	-0,78	7,06	19,54	10,31	6,6	0	0,0
2001-05-10 14:30	351	26	48	4,9	20,13	10,02	10,0	1026,52	-1,37	4,54	19,54	10,22	7,7	0	0,0
2001-05-10 15:00	322	26	50	2,8	20,13	10,22	10,0	1026,52	-0,59	8,13	19,54	10,52	7,7	0	0,0
2001-05-10 15:30	289	26	51	4,3	20,23	10,42	10,0	1026,52	-0,12	5,83	19,64	10,77	9,2	0	0,0
2001-05-10 16:00	276	26	54	4,3	20,23	9,62	10,0	1026,52	-0,02	4,87	19,64	10,12	7,7	0	0,0
2001-05-10 16:30	303	26	52	4,9	20,23	10,72	10,0	1026,52	0,44	5,41	19,64	11,12	7,1	0	0,0
2001-05-10 17:00	287	26	54	4,1	20,13	10,02	10,0	1026,52	0,35	5,35	19,54	10,52	9,4	0	0,0
2001-05-10 17:30	319	26	55	3,3	20,03	9,72	10,0	1025,52	0,34	6,72	19,44	10,27	6,9	0	0,0
2001-05-10 18:00	320	26	56	4,9	19,93	9,62	10,0	1025,52	0,51	4,04	19,34	10,23	6,4	0	0,0
2001-05-10 18:30	309	26	57	2,8	19,83	9,42	10,0	1025,52	0,58	7,25	19,24	10,08	5,8	0	0,0
2001-05-10 19:00	310	26	61	2,8	19,73	9,12	10,0	1025,52	1,29	6,93	19,14	10,01	5,0	0	0,0
2001-05-10 19:30	310	26	68	3,5	19,63	8,72	10,0	1025,52	2,51	5,59	19,04	10,04	4,5	0	0,0
2001-05-10 20:00	332	26	71	3,3	19,63	8,52	10,0	1025,52	2,95	5,36	19,04	10,03	5,4	0	0,0
2001-05-10 20:30	296	26	74	1,6	19,63	8,22	10,0	1025,52	3,28	8,22	19,04	9,93	4,1	0	0,0
2001-05-10 21:00	324	26	75	5,4	19,53	8,32	10,0	1025,52	3,57	1,44	18,94	10,10	5,4	0	0,0
2001-05-10 21:30	280	27	78	3,5	19,53	8,02	10,0	1025,52	3,86	4,80	18,97	10,01	6,2	0	0,0
2001-05-10 22:00	286	27	79	2,8	19,53	7,82	10,0	1025,52	3,86	5,51	18,97	9,88	5,4	0	0,0
2001-05-10 22:30	286	26	79	3,0	19,63	7,52	10,0	1025,52	3,57	5,18	19,04	9,58	5,8	0	0,0
2001-05-10 23:00	318	26	80	3,9	19,83	7,32	10,0	1025,52	3,56	3,05	19,24	9,45	7,1	0	0,0
2001-05-10 23:30	291	26	83	1,2	20,03	6,42	10,0	1025,52	3,22	6,42	19,44	8,77	6,9	0	0,0
2001-05-11 00:00	295	26	87	4,1	20,23	5,92	10,0	1025,52	3,42	0,41	19,64	8,58	5,2	0	0,0
2001-05-11 00:30	298	26	88	3,5	20,43	5,82	10,0	1025,52	3,49	2,31	19,84	8,55	4,9	0	0,0
2001-05-11 01:00	318	26	91	3,5	20,53	5,32	10,0	1025,52	3,49	1,75	19,94	8,29	5,2	0	0,0
2001-05-11 01:30	277	26	91	4,3	20,43	5,42	10,0	1025,52	3,59	-0,19	19,84	8,39	5,6	0	0,0
2001-05-11 02:00	302	26	91	2,2	20,33	5,22	10,0	1025,52	3,39	5,22	19,74	8,19	6,2	0	0,0
2001-05-11 02:30	281	26	91	1,8	20,23	4,62	10,0	1025,52	2,80	4,62	19,64	7,59	3,7	0	0,0
2001-05-11 03:00	293	26	93	3,1	20,13	4,22	10,0	1025,52	2,72	1,57	19,54	7,35	4,3	0	0,0
2001-05-11 03:30	295	26	93	0,0	20,03	3,82	10,0	1025,52	2,33	3,82	19,44	6,95	3,7	0	0,0
2001-05-11 04:00	303	26	95	3,0	20,03	3,92	10,0	1025,52	2,74	1,24	19,44	7,22	3,9	0	0,0
2001-05-11 04:30	300	26	94	1,6	20,13	4,12	10,0	1025,52	2,78	4,12	19,54	7,34	4,1	0	0,0
2001-05-11 05:00	268	26	95	1,8	20,23	4,22	10,0	1025,52	3,03	4,22	19,64	7,52	3,5	0	0,0
2001-05-11 05:30	293	26	92	1,8	20,33	4,62	10,0	1024,52	2,96	4,62	19,74	7,67	3,5	0	0,0
2001-05-11 06:00	303	26	92	1,6	20,53	4,92	10,0	1024,52	3,26	4,92	19,94	7,97	4,1	0	0,0
2001-05-11 06:30	310	26	91	1,6	20,53	5,02	10,0	1025,52	3,20	5,02	19,94	7,99	4,1	0	0,0
2001-05-11 07:00	297	26	88	3,5	20,53	5,62	10,0	1025,52	3,30	2,08	19,94	8,35	5,0	0	0,0
2001-05-11 07:30	252	26	81	3,3	20,43	6,62	10,0	1025,52	3,06	3,21	19,84	8,82	5,6	0	0,0
2001-05-11 08:00	267	26	79	1,8	20,33	7,12	10,0	1025,52	3,18	7,12	19,74	9,18	4,9	0	0,0
2001-05-11 08:30	308	26	75	3,1	20,13	7,72	10,0	1025,52	2,99	5,40	19,54	9,50	4,9	0	0,0
2001-05-11 09:00	295	26	74	3,1	20,03	7,82	10,0	1025,52	2,89	5,51	19,44	9,53	7,1	0	0,0
2001-05-11 09:30	310	26	74	4,1	19,93	8,42	10,0	1025,52	3,47	3,42	19,34	10,13	7,5	0	0,0
2001-05-11 10:00	284	26	70	3,1	19,83	9,22	10,0	1025,52	3,41	7,04	19,24	10,66	6,9	0	0,0
2001-05-11 10:30	267	26	67	3,1	19,73	10,02	10,0	1025,52	3,53	7,91	19,14	11,27	6,9	0	0,0
2001-05-11 11:00	300	26	63	3,5	19,63	10,82	10,0	1025,52	3,37	7,96	19,04	11,83	7,1	0	0,0
2001-05-11 11:30	321	26	64	5,4	19,63	10,52	10,0	1025,52	3,32	4,26	19,04	11,59	5,8	0	0,0
2001-05-11 12:00	329	26	64	4,3	19,63	11,02	10,0	1025,52	3,79	6,55	19,04	12,09	6,8	0	0,0
2001-05-11 12:30	351	26	61	3,0	19,63	10,82	10,0	1025,52	2,89	8,78	19,04	11,71	6,8	0	0,0

Datum	Vindriktning °	Luftfukt inne Rh%	Luftfukt ute Rh%	Vindhastighet m/s	Temp inne °C	Temp ute °C	Nederb. månad mm	Luftryck Mbar	Daggpunkt °C	Kyleffekt °C	Vix inne °C	Vix ute °C	Vindby m/s	Korr luftryck	Nederb./dygn mm
2001-05-11 13:00	323	26	64	2,4	19,63	10,22	10,0	1024,52	3,04	8,97	19,04	11,29	6,2	0	0,0
2001-05-11 13:30	310	27	61	2,6	19,73	11,42	10,0	1024,52	3,45	10,24	19,17	12,31	5,4	0	0,0
2001-05-11 14:00	327	27	61	3,0	19,73	12,12	10,0	1024,52	4,11	10,20	19,17	13,01	6,0	0	0,0
2001-05-11 14:30	310	27	58	3,7	19,73	12,52	10,0	1024,52	3,73	9,12	19,17	13,24	6,2	0	0,0
2001-05-11 15:00	301	27	60	2,4	19,83	11,52	10,0	1024,52	3,30	10,35	19,27	12,35	6,0	0	0,0
2001-05-11 15:30	283	27	59	3,0	19,93	11,92	10,0	1024,52	3,42	9,99	19,37	12,70	6,8	0	0,0
2001-05-11 16:00	300	27	59	3,7	20,03	11,62	10,0	1024,52	3,14	8,07	19,47	12,40	6,9	0	0,0
2001-05-11 16:30	18	27	58	3,9	20,13	12,02	10,0	1023,52	3,26	8,53	19,57	12,74	6,2	0	0,0
2001-05-11 17:00	316	27	57	2,4	20,23	12,02	10,0	1023,52	3,00	10,87	19,67	12,69	5,4	0	0,0
2001-05-11 17:30	320	27	62	4,1	20,23	12,52	10,0	1023,52	4,73	8,36	19,67	13,47	6,4	0	0,0
2001-05-11 18:00	290	27	66	3,3	20,23	12,02	10,0	1023,52	5,20	9,31	19,67	13,21	6,8	0	0,0
2001-05-11 18:30	271	27	70	3,5	20,13	11,32	10,0	1023,52	5,42	8,52	19,57	12,77	8,1	0	0,0
2001-05-11 19:00	304	27	70	3,9	20,03	10,92	10,0	1023,52	5,04	7,25	19,47	12,37	7,7	0	0,0
2001-05-11 19:30	288	27	72	2,2	19,93	10,32	10,0	1023,52	4,89	10,32	19,37	11,90	6,9	0	0,0
2001-05-11 20:00	283	27	72	3,1	19,83	9,72	10,0	1023,52	4,31	7,58	19,27	11,30	4,9	0	0,0
2001-05-11 20:30	281	27	75	2,0	19,83	8,92	10,0	1023,52	4,15	8,92	19,27	10,70	5,0	0	0,0
2001-05-11 21:00	351	27	77	1,4	19,73	8,32	10,0	1023,52	3,96	8,32	19,17	10,24	5,2	0	0,0
2001-05-11 21:30	323	27	78	1,4	19,73	7,92	10,0	1023,52	3,76	7,92	19,17	9,91	4,3	0	0,0
2001-05-11 22:00	335	27	79	1,6	19,63	7,22	10,0	1023,52	3,27	7,22	19,07	9,28	3,3	0	0,0
2001-05-11 22:30	338	27	82	2,6	19,63	6,22	10,0	1023,52	2,85	4,75	19,07	8,50	5,0	0	0,0
2001-05-11 23:00	61	27	84	0,0	19,53	5,52	10,0	1023,52	2,52	5,52	18,97	7,95	3,9	0	0,0
2001-05-11 23:30	332	27	88	1,4	19,63	4,82	10,0	1023,52	2,51	4,82	19,07	7,55	3,7	0	0,0
2001-05-12 00:00	329	27	88	0,0	19,93	4,52	10,0	1023,52	2,22	4,52	19,37	7,25	2,0	0	0,0
2001-05-12 00:30	329	27	88	0,0	20,33	3,72	10,0	1023,52	1,43	3,72	19,77	6,45	1,4	0	0,0
2001-05-12 01:00	329	27	90	1,2	20,63	3,02	10,0	1023,52	1,07	3,02	20,07	5,91	1,4	0	0,0
2001-05-12 01:30	329	27	89	0,0	20,63	2,42	10,0	1023,52	0,32	2,42	20,07	5,23	1,6	0	0,0
2001-05-12 02:00	329	27	98	1,4	20,53	2,12	10,0	1023,52	1,40	2,12	19,97	5,67	1,8	0	0,0
2001-05-12 02:30	329	27	93	0,0	20,33	0,92	10,0	1023,52	-0,54	0,92	19,77	4,05	1,6	0	0,0
2001-05-12 03:00	329	27	95	0,0	20,23	0,72	10,0	1023,52	-0,44	0,72	19,67	4,02	0,0	0	0,0
2001-05-12 03:30	329	27	100	1,4	20,03	1,32	10,0	1023,52	0,89	1,32	19,47	5,05	1,4	0	0,0
2001-05-12 04:00	351	27	100	0,0	20,03	2,12	10,0	1023,52	1,69	2,12	19,47	5,85	2,0	0	0,0
2001-05-12 04:30	351	27	98	0,0	20,33	2,22	10,0	1023,52	1,50	2,22	19,77	5,77	0,0	0	0,0
2001-05-12 05:00	351	27	98	0,0	20,63	2,32	10,0	1023,52	1,60	2,32	20,07	5,87	0,0	0	0,0
2001-05-12 05:30	351	27	98	0,0	20,83	2,82	10,0	1022,52	2,10	2,82	20,27	6,37	1,2	0	0,0
2001-05-12 06:00	351	26	94	0,0	20,83	3,72	10,0	1022,52	2,39	3,72	20,24	6,94	1,8	0	0,0
2001-05-12 06:30	310	26	86	1,2	20,63	5,32	10,0	1022,52	2,67	5,32	20,04	7,90	2,0	0	0,0
2001-05-12 07:00	256	27	79	1,4	20,43	6,22	10,0	1022,52	2,31	6,22	19,87	8,28	2,6	0	0,0
2001-05-12 07:30	297	27	80	2,0	20,23	6,22	10,0	1022,52	2,49	6,22	19,67	8,35	3,1	0	0,0
2001-05-12 08:00	256	27	81	2,0	20,13	6,42	10,0	1022,52	2,86	6,42	19,57	8,62	4,5	0	0,0
2001-05-12 08:30	311	27	79	2,4	19,93	6,92	10,0	1021,52	2,98	5,49	19,37	8,98	4,5	0	0,0
2001-05-12 09:00	283	27	75	2,2	19,83	7,72	10,0	1021,52	2,99	7,72	19,27	9,50	4,9	0	0,0
2001-05-12 09:30	267	27	74	2,8	19,73	8,42	10,0	1021,52	3,47	6,16	19,17	10,13	4,5	0	0,0
2001-05-12 10:00	260	27	71	2,6	19,63	8,82	10,0	1021,52	3,24	7,50	19,07	10,33	3,7	0	0,0
2001-05-12 10:30	222	27	69	2,6	19,63	9,32	10,0	1021,52	3,30	8,02	19,07	10,70	4,3	0	0,0
2001-05-12 11:00	283	27	60	3,0	19,53	10,22	10,0	1020,52	2,08	8,13	18,97	11,05	6,0	0	0,0
2001-05-12 11:30	306	27	55	3,1	19,53	11,12	10,0	1020,52	1,64	9,11	18,97	11,68	6,4	0	0,0

Datum	Vindriktning °	Luftfukt inne Rh%	Luftfukt ute Rh%	Vindhastighet m/s	Temp inne °C	Temp ute °C	Nederb. månad mm	Luftryck Mbar	Daggpunkt °C	Kyleffekt °C	Vix inne °C	Vix ute °C	Vindby m/s	Korr luftryck	Nederb./dygn mm
2001-05-12 12:00	297	27	51	4,9	19,53	11,82	10,0	1020,52	1,17	6,77	18,97	12,17	5,0	0	0,0
2001-05-12 12:30	282	27	51	2,0	19,53	12,42	10,0	1020,52	1,72	12,42	18,97	12,77	5,8	0	0,0
2001-05-12 13:00	259	27	50	2,6	19,53	13,23	10,0	1019,52	2,16	12,14	18,97	13,52	6,2	0	0,0
2001-05-12 13:30	260	27	51	1,8	19,53	13,83	10,0	1019,52	3,00	13,83	18,97	14,17	5,6	0	0,0
2001-05-12 14:00	311	27	54	3,3	19,63	14,23	10,0	1019,52	4,23	11,80	19,07	14,72	5,6	0	0,0
2001-05-12 14:30	307	27	53	3,3	19,83	14,63	10,0	1018,52	4,32	12,25	19,27	15,07	5,2	0	0,0
2001-05-12 15:00	305	27	49	3,7	20,03	15,33	10,0	1018,52	3,77	12,39	19,47	15,57	6,6	0	0,0
2001-05-12 15:30	304	27	49	4,3	20,33	15,43	10,0	1018,52	3,86	11,85	19,77	15,67	6,4	0	0,0
2001-05-12 16:00	282	27	48	2,6	20,73	15,63	10,0	1018,52	3,73	14,67	20,17	15,82	8,1	0	0,0
2001-05-12 16:30	256	27	48	3,9	20,93	15,63	10,0	1017,52	3,73	12,74	20,37	15,82	7,5	0	0,0
2001-05-12 17:00	286	27	52	4,7	20,93	14,63	10,0	1017,52	4,03	10,24	20,37	15,02	6,2	0	0,0
2001-05-12 17:30	282	27	54	3,3	20,83	14,23	10,0	1017,52	4,23	11,80	20,27	14,72	6,0	0	0,0
2001-05-12 18:00	298	27	52	5,0	20,83	14,63	10,0	1017,52	4,03	9,87	20,27	15,02	6,6	0	0,0
2001-05-12 18:30	284	27	52	3,1	20,83	14,23	10,0	1016,51	3,66	12,50	20,27	14,62	6,9	0	0,0
2001-05-12 19:00	292	27	49	3,3	20,93	14,63	10,0	1016,51	3,13	12,25	20,37	14,87	6,9	0	0,0
2001-05-12 19:30	282	27	49	3,3	21,03	14,53	10,0	1016,51	3,04	12,14	20,47	14,77	5,2	0	0,0
2001-05-12 20:00	342	27	51	2,4	21,03	14,23	10,0	1016,51	3,37	13,20	20,47	14,57	6,0	0	0,0
2001-05-12 20:30	317	27	49	4,9	21,03	13,73	10,0	1016,51	2,31	9,12	20,47	13,97	6,6	0	0,0
2001-05-12 21:00	291	27	52	2,6	20,93	12,52	10,0	1015,51	2,10	11,40	20,37	12,92	6,4	0	0,0
2001-05-12 21:30	297	27	54	4,1	20,83	11,12	10,0	1015,51	1,37	6,67	20,27	11,62	5,8	0	0,0
2001-05-12 22:00	337	27	54	0,0	20,73	9,92	10,0	1015,51	0,26	9,92	20,17	10,42	0,0	0	0,0
2001-05-12 22:30	319	27	59	3,1	20,73	8,72	10,0	1015,51	0,43	6,49	20,17	9,49	3,1	0	0,0
2001-05-12 23:00	14	27	64	0,0	20,73	8,32	10,0	1015,51	1,24	8,32	20,17	9,39	3,5	0	0,0
2001-05-12 23:30	343	27	73	1,2	20,63	6,52	10,0	1015,51	1,44	6,52	20,07	8,16	2,6	0	0,0
2001-05-13 00:00	338	27	77	0,0	20,63	6,12	10,0	1015,51	1,83	6,12	20,07	8,04	2,4	0	0,0
2001-05-13 00:30	341	27	82	0,0	20,53	5,02	10,0	1015,51	1,68	5,02	19,97	7,30	2,6	0	0,0
2001-05-13 01:00	341	27	80	0,0	20,53	4,42	10,0	1015,51	0,74	4,42	19,97	6,55	0,0	0	0,0
2001-05-13 01:30	341	27	81	0,0	20,53	3,72	10,0	1015,51	0,24	3,72	19,97	5,92	0,0	0	0,0
2001-05-13 02:00	341	27	88	0,0	20,53	4,12	10,0	1015,51	1,82	4,12	19,97	6,85	0,0	0	0,0
2001-05-13 02:30	340	27	90	1,6	20,63	4,32	10,0	1014,51	2,35	4,32	20,07	7,21	2,4	0	0,0
2001-05-13 03:00	282	27	88	1,6	21,03	4,62	10,0	1014,51	2,32	4,62	20,47	7,35	2,4	0	0,0
2001-05-13 03:30	323	27	83	2,2	21,43	4,82	10,0	1014,51	1,66	4,82	20,87	7,17	4,5	0	0,0
2001-05-13 04:00	307	27	82	0,0	21,63	4,62	10,0	1014,51	1,29	4,62	21,07	6,90	3,1	0	0,0
2001-05-13 04:30	284	27	81	1,4	21,63	4,52	10,0	1014,51	1,02	4,52	21,07	6,72	3,5	0	0,0
2001-05-13 05:00	268	26	83	1,2	21,53	4,62	10,0	1014,51	1,47	4,62	20,94	6,97	2,8	0	0,0
2001-05-13 05:30	312	27	84	2,2	21,43	4,32	10,0	1014,51	1,35	4,32	20,87	6,74	3,3	0	0,0
2001-05-13 06:00	273	27	84	2,0	21,23	4,32	10,0	1013,51	1,35	4,32	20,67	6,74	4,3	0	0,0
2001-05-13 06:30	283	27	82	3,0	21,13	4,92	10,0	1013,51	1,58	2,34	20,57	7,20	4,9	0	0,0
2001-05-13 07:00	312	27	75	3,3	21,03	6,32	10,0	1013,51	1,64	2,87	20,47	8,10	4,9	0	0,0
2001-05-13 07:30	310	27	77	3,0	21,03	5,72	10,0	1013,51	1,45	3,21	20,47	7,64	6,2	0	0,0
2001-05-13 08:00	250	27	76	1,8	21,23	6,32	10,0	1013,51	1,84	6,32	20,67	8,17	4,3	0	0,0
2001-05-13 08:30	322	27	73	4,1	21,43	6,72	10,0	1013,51	1,64	1,37	20,87	8,36	6,6	0	0,0
2001-05-13 09:00	301	27	73	2,2	21,43	6,52	10,0	1012,51	1,44	6,52	20,87	8,16	7,1	0	0,0
2001-05-13 09:30	292	27	72	5,4	21,43	7,02	10,0	1012,51	1,72	-0,22	20,87	8,59	6,4	0	0,0
2001-05-13 10:00	256	27	72	3,3	21,23	6,82	10,0	1012,51	1,53	3,44	20,67	8,39	6,9	0	0,0
2001-05-13 10:30	295	27	69	2,6	21,13	7,32	10,0	1012,51	1,39	5,91	20,57	8,70	6,4	0	0,0

Datum	Vindriktning °	Luftfukt inne Rh%	Luftfukt ute Rh%	Vindhastighet m/s	Temp inne °C	Temp ute °C	Nederb. månad mm	Luftryck Mbar	Daggpunkt °C	Kyleffekt °C	Vix inne °C	Vix ute °C	Vindby m/s	Korr luftryck	Nederb./dygn mm
2001-05-13 11:00	291	27	71	3,7	21,13	7,12	10,0	1012,51	1,61	2,82	20,57	8,63	5,6	0	0,0
2001-05-13 11:30	300	27	71	3,3	21,13	7,12	10,0	1012,51	1,61	3,78	20,57	8,63	6,4	0	0,0
2001-05-13 12:00	323	27	68	2,4	21,03	7,52	10,0	1012,51	1,37	6,12	20,47	8,83	6,4	0	0,0
2001-05-13 12:30	307	27	74	3,5	20,93	8,02	10,0	1011,51	3,08	4,80	20,37	9,73	7,7	0	0,0
2001-05-13 13:00	312	27	66	3,3	20,93	8,12	10,0	1011,51	1,50	4,91	20,37	9,31	6,8	0	0,0
2001-05-13 13:30	300	27	60	5,0	20,93	8,82	10,0	1011,51	0,77	2,57	20,37	9,65	7,1	0	0,0
2001-05-13 14:00	286	27	58	5,4	20,83	8,82	10,0	1011,51	0,28	2,08	20,27	9,54	7,3	0	0,0
2001-05-13 14:30	351	27	61	4,3	20,63	8,82	10,0	1011,51	1,01	3,90	20,07	9,71	7,5	0	0,0
2001-05-13 15:00	298	27	59	5,2	20,63	8,32	10,0	1011,51	0,06	1,94	20,07	9,09	8,3	0	0,0
2001-05-13 15:30	295	27	57	3,1	20,63	8,12	10,0	1010,51	-0,63	5,83	20,07	8,78	6,8	0	0,0
2001-05-13 16:00	316	27	55	4,5	20,73	8,52	10,0	1010,51	-0,78	2,68	20,17	9,07	6,6	0	0,0
2001-05-13 16:30	322	27	59	2,4	20,93	7,72	10,0	1010,51	-0,51	6,34	20,37	8,49	6,9	0	0,0
2001-05-13 17:00	289	27	61	3,1	21,03	7,62	10,0	1010,51	-0,12	5,29	20,47	8,51	5,8	0	0,0
2001-05-13 17:30	295	27	60	2,4	20,93	7,82	10,0	1010,51	-0,17	6,44	20,37	8,65	4,9	0	0,0
2001-05-13 18:00	342	27	58	1,2	20,93	7,42	10,0	1010,51	-1,03	7,42	20,37	8,14	5,4	0	0,0
2001-05-13 18:30	317	27	57	3,7	20,73	7,82	10,0	1010,51	-0,91	3,63	20,17	8,48	4,9	0	0,0
2001-05-13 19:00	2	27	59	2,2	20,63	7,82	10,0	1010,51	-0,41	7,82	20,07	8,59	4,9	0	0,0
2001-05-13 19:30	277	27	63	3,5	20,43	7,42	10,0	1010,51	0,16	4,12	19,87	8,43	6,4	0	0,0
2001-05-13 20:00	301	27	64	2,4	20,23	7,32	10,0	1010,51	0,30	5,91	19,67	8,39	6,4	0	0,0
2001-05-13 20:30	258	27	66	3,0	20,03	6,52	10,0	1010,51	-0,02	4,09	19,47	7,71	5,4	0	0,0
2001-05-13 21:00	307	27	68	2,2	19,93	6,22	10,0	1010,51	0,13	6,22	19,37	7,53	4,9	0	0,0
2001-05-13 21:30	296	27	69	1,2	19,93	5,82	10,0	1009,51	-0,04	5,82	19,37	7,20	3,9	0	0,0
2001-05-13 22:00	282	27	71	1,8	20,13	5,42	10,0	1009,51	-0,01	5,42	19,57	6,93	3,1	0	0,0
2001-05-13 22:30	292	27	75	1,8	20,53	5,02	10,0	1009,51	0,39	5,02	19,97	6,80	3,1	0	0,0
2001-05-13 23:00	328	27	76	1,6	20,83	4,12	10,0	1009,51	-0,29	4,12	20,27	5,96	3,9	0	0,0
2001-05-13 23:30	319	27	77	0,0	20,93	3,52	10,0	1009,51	-0,68	3,52	20,37	5,43	2,8	0	0,0
2001-05-14 00:00	297	26	81	0,0	20,83	2,72	10,0	1009,51	-0,73	2,72	20,24	4,92	1,8	0	0,0
2001-05-14 00:30	323	26	84	0,0	20,73	2,32	10,0	1009,51	-0,61	2,32	20,14	4,74	2,0	0	0,0
2001-05-14 01:00	296	26	86	1,2	20,53	2,02	10,0	1009,51	-0,57	2,02	19,94	4,59	2,2	0	0,0
2001-05-14 01:30	337	27	90	1,2	20,43	1,72	10,0	1009,51	-0,22	1,72	19,87	4,61	1,8	0	0,0
2001-05-14 02:00	300	27	90	0,0	20,43	1,42	10,0	1009,51	-0,51	1,42	19,87	4,31	1,6	0	0,0
2001-05-14 02:30	308	26	92	1,6	20,63	1,12	10,0	1009,51	-0,49	1,12	20,04	4,17	2,4	0	0,0
2001-05-14 03:00	336	26	96	0,0	20,83	1,02	10,0	1009,51	0,01	1,02	20,24	4,40	2,0	0	0,0
2001-05-14 03:30	335	26	98	0,0	20,93	1,12	10,0	1009,51	0,40	1,12	20,34	4,67	2,2	0	0,0
2001-05-14 04:00	317	26	98	1,2	21,03	1,12	10,0	1009,51	0,40	1,12	20,44	4,67	2,0	0	0,0
2001-05-14 04:30	316	26	98	0,0	21,03	0,92	10,0	1009,51	0,21	0,92	20,44	4,47	1,2	0	0,0
2001-05-14 05:00	316	26	98	0,0	20,93	0,92	10,0	1009,51	0,21	0,92	20,34	4,47	1,4	0	0,0
2001-05-14 05:30	330	26	97	0,0	20,73	1,32	10,0	1009,51	0,46	1,32	20,14	4,79	2,0	0	0,0
2001-05-14 06:00	300	26	95	2,2	20,63	1,72	10,0	1009,51	0,56	1,72	20,04	5,02	2,2	0	0,0
2001-05-14 06:30	313	27	91	1,4	20,53	1,92	10,0	1009,51	0,14	1,92	19,97	4,89	2,4	0	0,0
2001-05-14 07:00	327	27	90	0,0	20,53	2,02	10,0	1009,51	0,08	2,02	19,97	4,91	2,2	0	0,0
2001-05-14 07:30	272	26	89	1,4	20,53	2,62	10,0	1009,51	0,51	2,62	19,94	5,43	2,0	0	0,0
2001-05-14 08:00	356	26	86	1,8	20,63	2,62	10,0	1009,51	0,02	2,62	20,04	5,20	3,3	0	0,0
2001-05-14 08:30	314	26	73	2,2	20,83	3,32	10,0	1009,51	-1,63	3,32	20,24	4,96	3,7	0	0,0
2001-05-14 09:00	300	26	66	2,4	20,93	3,62	10,0	1009,51	-2,77	2,01	20,34	4,81	4,7	0	0,0
2001-05-14 09:30	338	26	61	4,7	20,93	4,22	10,0	1009,51	-3,31	-2,65	20,34	5,11	5,4	0	0,0

Datum	Vindriktning	Luftfukt inne	Luftfukt ute	Vindhastighet	Temp inne	Temp ute	Nederb. månad	Luftryck	Daggpunkt	Kyleffekt	Vix inne	Vix ute	Vindby	Korr luftryck	Nederb./dygn
	°	Rh%	Rh%	m/s	°C	°C	mm	Mbar	°C	°C	°C	°C	m/s		mm
2001-05-14 10:00	244	26	59	0,0	20,93	4,82	10,0	1009,51	-3,22	4,82	20,34	5,59	4,7	0	0,0
2001-05-14 10:30	335	26	58	3,1	20,73	4,72	10,0	1009,51	-3,55	2,12	20,14	5,43	4,3	0	0,0
2001-05-14 11:00	289	26	55	2,6	20,63	5,52	10,0	1009,51	-3,56	4,01	20,04	6,07	5,0	0	0,0
2001-05-14 11:30	319	26	55	4,9	20,43	5,42	10,0	1009,51	-3,65	-1,16	19,84	5,97	6,9	0	0,0
2001-05-14 12:00	330	26	52	2,8	20,33	5,92	10,0	1008,51	-3,98	3,43	19,74	6,31	6,9	0	0,0
2001-05-14 12:30	337	26	52	4,5	20,23	6,72	10,0	1009,51	-3,24	0,45	19,64	7,11	6,8	0	0,0
2001-05-14 13:00	332	26	51	3,5	20,13	7,12	10,0	1008,51	-3,15	3,78	19,54	7,46	6,0	0	0,0
2001-05-14 13:30	317	26	50	1,8	20,03	7,52	10,0	1008,51	-3,07	7,52	19,44	7,81	6,9	0	0,0
2001-05-14 14:00	248	26	46	2,2	20,03	8,52	10,0	1009,51	-3,35	8,52	19,44	8,62	7,1	0	0,0
2001-05-14 14:30	1	26	50	1,2	20,03	8,42	10,0	1009,51	-2,24	8,42	19,44	8,71	6,2	0	0,0
2001-05-14 15:00	336	26	48	4,5	20,03	8,12	10,0	1009,51	-3,10	2,18	19,44	8,31	7,3	0	0,0
2001-05-14 15:30	327	26	47	4,9	20,13	9,22	10,0	1009,51	-2,40	3,55	19,54	9,37	8,1	0	0,0
2001-05-14 16:00	283	26	48	5,8	20,23	8,02	10,0	1009,51	-3,19	1,06	19,64	8,21	7,1	0	0,0
2001-05-14 16:30	346	26	46	2,0	20,43	8,32	10,0	1009,51	-3,53	8,32	19,84	8,42	6,2	0	0,0
2001-05-14 17:00	342	26	50	3,1	20,53	7,62	10,0	1009,51	-2,98	5,29	19,94	7,91	6,8	0	0,0
2001-05-14 17:30	311	26	51	2,8	20,53	7,32	10,0	1009,51	-2,97	4,96	19,94	7,66	6,9	0	0,0
2001-05-14 18:00	340	26	50	3,7	20,33	7,02	10,0	1009,51	-3,53	2,70	19,74	7,31	5,8	0	0,0
2001-05-14 18:30	336	26	55	4,5	20,23	6,42	10,0	1009,51	-2,72	0,08	19,64	6,97	6,0	0	0,0
2001-05-14 19:00	347	26	57	2,8	20,13	6,32	10,0	1009,51	-2,31	3,87	19,54	6,98	5,2	0	0,0
2001-05-14 19:30	330	26	57	3,5	20,03	5,82	10,0	1009,51	-2,77	2,31	19,44	6,48	5,8	0	0,0
2001-05-14 20:00	343	26	60	3,1	19,93	5,32	10,0	1009,51	-2,51	2,77	19,34	6,15	6,4	0	0,0
2001-05-14 20:30	2	26	59	2,2	19,83	5,12	10,0	1009,51	-2,94	5,12	19,24	5,89	5,2	0	0,0
2001-05-14 21:00	334	26	58	2,4	19,73	4,82	10,0	1009,51	-3,46	3,27	19,14	5,54	5,4	0	0,0
2001-05-14 21:30	351	26	59	1,8	19,63	4,52	10,0	1010,51	-3,50	4,52	19,04	5,29	3,7	0	0,0
2001-05-14 22:00	334	26	57	1,4	19,73	4,32	10,0	1010,51	-4,17	4,32	19,14	4,98	4,1	0	0,0
2001-05-14 22:30	325	26	57	1,4	19,93	4,12	10,0	1010,51	-4,36	4,12	19,34	4,78	3,0	0	0,0
2001-05-14 23:00	343	26	59	1,2	20,33	3,82	10,0	1010,51	-4,16	3,82	19,74	4,59	2,4	0	0,0
2001-05-14 23:30	339	26	57	1,8	20,53	3,72	10,0	1010,51	-4,73	3,72	19,94	4,38	3,5	0	0,0
2001-05-15 00:00	321	26	57	0,0	20,63	3,52	10,0	1010,51	-4,92	3,52	20,04	4,18	3,5	0	0,0
2001-05-15 00:30	345	26	59	1,2	20,53	3,32	10,0	1010,51	-4,63	3,32	19,94	4,09	1,8	0	0,0
2001-05-15 01:00	345	26	62	0,0	20,33	3,22	10,0	1010,51	-4,03	3,22	19,74	4,16	1,6	0	0,0
2001-05-15 01:30	351	26	60	1,2	20,23	3,02	10,0	1010,51	-4,67	3,02	19,64	3,85	2,0	0	0,0
2001-05-15 02:00	338	26	63	2,0	20,13	2,82	10,0	1010,51	-4,18	2,82	19,54	3,82	2,2	0	0,0
2001-05-15 02:30	339	26	63	1,8	20,33	2,72	10,0	1010,51	-4,27	2,72	19,74	3,72	2,0	0	0,0
2001-05-15 03:00	297	26	66	1,2	20,53	2,42	10,0	1010,51	-3,91	2,42	19,94	3,61	2,0	0	0,0
2001-05-15 03:30	335	26	69	0,0	20,83	2,22	10,0	1009,51	-3,48	2,22	20,24	3,59	1,6	0	0,0
2001-05-15 04:00	347	26	71	1,2	20,83	2,02	10,0	1009,51	-3,27	2,02	20,24	3,52	1,8	0	0,0
2001-05-15 04:30	346	26	71	0,0	20,83	1,92	10,0	1009,51	-3,36	1,92	20,24	3,42	1,6	0	0,0
2001-05-15 05:00	346	26	73	0,0	20,63	1,62	10,0	1009,51	-3,26	1,62	20,04	3,26	0,0	0	0,0
2001-05-15 05:30	346	26	73	0,0	20,43	1,52	10,0	1009,51	-3,36	1,52	19,84	3,16	0,0	0	0,0
2001-05-15 06:00	346	26	71	0,0	20,33	2,12	10,0	1010,51	-3,17	2,12	19,74	3,62	0,0	0	0,0
2001-05-15 06:30	346	26	73	0,0	20,33	1,72	10,0	1010,51	-3,17	1,72	19,74	3,36	0,0	0	0,0
2001-05-15 07:00	346	26	61	1,2	20,53	4,02	10,0	1010,51	-3,50	4,02	19,94	4,91	1,6	0	0,0
2001-05-15 07:30	335	26	55	0,0	20,83	5,12	10,0	1009,51	-3,93	5,12	20,24	5,67	2,8	0	0,0
2001-05-15 08:00	301	26	55	2,2	20,83	5,62	10,0	1009,51	-3,47	5,62	20,24	6,17	3,0	0	0,0
2001-05-15 08:30	283	26	57	1,6	20,73	5,22	10,0	1009,51	-3,33	5,22	20,14	5,88	3,5	0	0,0

Datum	Vindriktning °	Luftfukt inne Rh%	Luftfukt ute Rh%	Vindhastighet m/s	Temp inne °C	Temp ute °C	Nederb. månad mm	Luftryck Mbar	Daggpunkt °C	Kyleffekt °C	Vix inne °C	Vix ute °C	Vindby m/s	Korr luftryck	Nederb./dygn mm
2001-05-15 09:00	180	26	55	1,4	20,63	5,82	10,0	1009,51	-3,28	5,82	20,04	6,37	2,2	0	0,0
2001-05-15 09:30	289	26	51	0,0	20,43	6,52	10,0	1009,51	-3,70	6,52	19,84	6,86	2,6	0	0,0
2001-05-15 10:00	144	26	52	1,2	20,33	6,82	10,0	1009,51	-3,15	6,82	19,74	7,21	2,8	0	0,0
2001-05-15 10:30	259	26	51	1,4	20,13	7,12	10,0	1009,51	-3,15	7,12	19,54	7,46	3,9	0	0,0
2001-05-15 11:00	92	26	48	0,0	20,03	7,52	10,0	1009,51	-3,65	7,52	19,44	7,71	3,7	0	0,0
2001-05-15 11:30	135	26	45	1,6	19,93	8,72	10,0	1009,51	-3,48	8,72	19,34	8,77	4,3	0	0,0
2001-05-15 12:00	61	26	44	1,6	19,93	8,72	10,0	1008,51	-3,80	8,72	19,34	8,73	5,4	0	0,0
2001-05-15 12:30	214	26	45	1,4	19,93	9,22	10,0	1008,51	-3,03	9,22	19,34	9,27	3,3	0	0,0
2001-05-15 13:00	161	26	43	2,2	19,83	9,72	10,0	1008,51	-3,23	9,72	19,24	9,68	4,5	0	0,0
2001-05-15 13:30	160	26	43	2,8	19,83	10,02	10,0	1008,51	-2,96	7,91	19,24	9,98	4,7	0	0,0
2001-05-15 14:00	208	26	43	1,6	19,83	10,42	10,0	1008,51	-2,60	10,42	19,24	10,38	4,3	0	0,0
2001-05-15 14:30	306	26	43	1,8	19,83	10,62	10,0	1008,51	-2,42	10,62	19,24	10,58	6,0	0	0,0
2001-05-15 15:00	165	26	41	3,7	19,93	11,92	10,0	1008,51	-1,95	8,42	19,34	11,80	5,4	0	0,0
2001-05-15 15:30	351	26	40	0,0	20,03	12,12	10,0	1008,51	-2,13	12,12	19,44	11,95	6,0	0	0,0
2001-05-15 16:00	66	26	39	1,6	20,23	12,12	10,0	1007,51	-2,50	12,12	19,64	11,91	6,4	0	0,0
2001-05-15 16:30	173	26	39	1,6	20,43	12,82	10,0	1007,51	-1,88	12,82	19,84	12,61	5,0	0	0,0
2001-05-15 17:00	146	26	38	1,8	20,73	13,12	10,0	1007,51	-2,00	13,12	20,14	12,87	4,5	0	0,0
2001-05-15 17:30	98	26	38	1,2	20,73	13,02	10,0	1007,51	-2,09	13,02	20,14	12,77	5,0	0	0,0
2001-05-15 18:00	136	26	38	3,0	20,73	12,52	10,0	1007,51	-2,53	10,64	20,14	12,27	4,7	0	0,0
2001-05-15 18:30	134	26	39	1,4	20,73	12,42	10,0	1007,51	-2,24	12,42	20,14	12,21	3,7	0	0,0
2001-05-15 19:00	117	26	38	1,8	20,73	12,32	10,0	1007,51	-2,71	12,32	20,14	12,07	4,3	0	0,0
2001-05-15 19:30	127	26	38	1,4	20,73	12,32	10,0	1007,51	-2,71	12,32	20,14	12,07	4,1	0	0,0
2001-05-15 20:00	108	26	38	2,0	20,73	12,02	10,0	1007,51	-2,97	12,02	20,14	11,77	3,7	0	0,0
2001-05-15 20:30	107	26	39	1,6	20,63	11,52	10,0	1007,51	-3,04	11,52	20,04	11,31	3,1	0	0,0
2001-05-15 21:00	97	26	40	1,6	20,43	10,42	10,0	1007,51	-3,65	10,42	19,84	10,25	2,8	0	0,0
2001-05-15 21:30	87	26	41	1,6	20,33	9,42	10,0	1007,51	-4,19	9,42	19,74	9,29	2,6	0	0,0
2001-05-15 22:00	95	26	41	2,0	20,23	8,72	10,0	1007,51	-4,81	8,72	19,64	8,59	3,0	0	0,0
2001-05-15 22:30	98	26	44	1,6	20,13	7,72	10,0	1007,51	-4,71	7,72	19,54	7,73	3,3	0	0,0
2001-05-15 23:00	79	26	50	2,0	20,03	6,92	10,0	1007,51	-3,62	6,92	19,44	7,21	3,3	0	0,0
2001-05-15 23:30	97	26	52	2,6	20,03	6,52	10,0	1007,51	-3,43	5,07	19,44	6,91	3,5	0	0,0
2001-05-16 00:00	98	26	54	1,8	20,13	5,82	10,0	1007,51	-3,54	5,82	19,54	6,32	3,7	0	0,0
2001-05-16 00:30	107	26	59	1,8	20,43	4,92	10,0	1007,51	-3,13	4,92	19,84	5,69	3,9	0	0,0
2001-05-16 01:00	105	26	64	3,7	20,73	4,62	10,0	1007,51	-2,26	-0,10	20,14	5,68	3,9	0	0,0
2001-05-16 01:30	118	26	66	2,2	21,03	4,62	10,0	1007,51	-1,82	4,62	20,44	5,81	4,3	0	0,0
2001-05-16 02:00	114	26	68	2,0	21,03	4,52	10,0	1007,51	-1,49	4,52	20,44	5,83	4,3	0	0,0
2001-05-16 02:30	112	26	70	2,6	20,93	4,22	10,0	1007,51	-1,36	2,64	20,34	5,66	4,9	0	0,0
2001-05-16 03:00	111	26	72	2,4	20,83	3,82	10,0	1007,51	-1,35	2,22	20,24	5,39	4,1	0	0,0
2001-05-16 03:30	126	26	73	2,0	20,63	3,62	10,0	1007,51	-1,34	3,62	20,04	5,26	3,9	0	0,0
2001-05-16 04:00	113	26	75	2,4	20,43	3,42	10,0	1007,51	-1,15	1,80	19,84	5,19	3,7	0	0,0
2001-05-16 04:30	103	26	76	3,5	20,53	3,42	10,0	1007,51	-0,96	-0,40	19,94	5,26	4,1	0	0,0
2001-05-16 05:00	116	26	77	2,0	20,73	3,32	10,0	1007,51	-0,87	3,32	20,14	5,23	3,9	0	0,0
2001-05-16 05:30	134	26	78	3,0	21,03	3,52	10,0	1007,51	-0,50	0,81	20,44	5,50	4,3	0	0,0
2001-05-16 06:00	119	26	77	1,8	21,23	3,72	10,0	1007,51	-0,49	3,72	20,64	5,63	4,1	0	0,0
2001-05-16 06:30	120	26	77	2,0	21,13	4,02	10,0	1007,51	-0,20	4,02	20,54	5,93	3,7	0	0,0
2001-05-16 07:00	115	26	76	1,8	21,03	4,42	10,0	1007,51	0,00	4,42	20,44	6,26	3,1	0	0,0
2001-05-16 07:30	112	26	76	2,2	20,83	4,92	10,0	1008,51	0,49	4,92	20,24	6,76	3,3	0	0,0

Datum	Vindriktning °	Luftfukt inne Rh%	Luftfukt ute Rh%	Vindhastighet m/s	Temp inne °C	Temp ute °C	Nederb. månad mm	Luftryck Mbar	Daggpunkt °C	Kyleffekt °C	Vix inne °C	Vix ute °C	Vindby m/s	Korr luftryck	Nederb./dygn mm
2001-05-16 08:00	127	26	77	3,1	20,63	5,52	10,0	1008,51	1,25	2,99	20,04	7,44	4,5	0	0,0
2001-05-16 08:30	131	26	78	2,8	20,53	6,02	10,0	1008,51	1,93	3,54	19,94	8,01	4,7	0	0,0
2001-05-16 09:00	123	26	78	3,1	20,43	6,72	10,0	1008,51	2,60	4,30	19,84	8,71	4,1	0	0,0
2001-05-16 09:30	125	26	77	3,1	20,43	7,42	10,0	1008,51	3,09	5,07	19,84	9,34	3,9	0	0,0
2001-05-16 10:00	110	26	74	2,4	20,63	8,52	10,0	1008,51	3,57	7,18	20,04	10,23	4,1	0	0,0
2001-05-16 10:30	117	26	69	3,3	20,83	9,92	10,0	1008,51	3,87	6,94	20,24	11,30	5,6	0	0,0
2001-05-16 11:00	123	26	58	6,0	20,93	11,72	10,0	1008,51	2,98	5,36	20,34	12,44	7,3	0	0,0
2001-05-16 11:30	135	26	51	5,6	20,93	12,62	10,0	1007,51	1,90	6,94	20,34	12,97	7,7	0	0,0
2001-05-16 12:00	166	26	49	4,3	20,83	12,52	10,0	1007,51	1,22	8,36	20,24	12,77	7,5	0	0,0
2001-05-16 12:30	148	26	52	4,5	20,73	12,72	10,0	1007,51	2,28	7,88	20,14	13,12	8,5	0	0,0
2001-05-16 13:00	137	26	56	4,9	20,53	12,32	10,0	1007,51	3,02	7,39	19,94	12,93	8,5	0	0,0
2001-05-16 13:30	180	26	55	3,7	20,43	13,02	10,0	1007,51	3,40	9,70	19,84	13,58	8,5	0	0,0
2001-05-16 14:00	141	27	57	5,0	20,33	12,92	10,0	1007,51	3,84	7,73	19,77	13,59	8,3	0	0,0
2001-05-16 14:30	174	27	56	3,9	20,33	12,12	10,0	1007,51	2,83	8,65	19,77	12,73	7,1	0	0,0
2001-05-16 15:00	147	27	55	5,0	20,23	12,42	10,0	1007,51	2,84	7,10	19,67	12,98	7,7	0	0,0
2001-05-16 15:30	127	27	54	5,0	20,13	12,52	10,0	1007,51	2,66	7,23	19,57	13,02	7,7	0	0,0
2001-05-16 16:00	154	27	52	3,5	20,03	12,52	10,0	1007,51	2,10	9,88	19,47	12,92	7,9	0	0,0
2001-05-16 16:30	154	27	52	4,9	19,93	12,12	10,0	1007,51	1,73	7,14	19,37	12,52	7,1	0	0,0
2001-05-16 17:00	133	27	54	4,5	19,93	11,52	10,0	1007,51	1,74	6,40	19,37	12,02	7,3	0	0,0
2001-05-16 17:30	152	27	56	2,8	19,83	11,52	10,0	1007,51	2,28	9,55	19,27	12,13	5,2	0	0,0
2001-05-16 18:00	209	27	58	2,8	19,73	11,12	10,0	1007,51	2,42	9,11	19,17	11,84	5,8	0	0,0
2001-05-16 18:30	166	27	58	4,9	19,73	10,92	10,0	1007,51	2,24	5,65	19,17	11,64	5,2	0	0,0
2001-05-16 19:00	131	27	59	4,5	19,63	10,42	10,0	1007,51	2,02	5,03	19,07	11,20	6,0	0	0,0
2001-05-16 19:30	159	27	60	5,0	19,53	9,82	10,0	1007,51	1,71	3,82	18,97	10,65	7,5	0	0,0
2001-05-16 20:00	134	27	61	3,0	19,63	9,82	10,0	1007,51	1,95	7,69	19,07	10,71	5,4	0	0,0
2001-05-16 20:30	140	27	60	2,8	19,73	9,82	10,0	1007,51	1,71	7,69	19,17	10,65	5,2	0	0,0
2001-05-16 21:00	144	27	62	3,5	19,93	9,52	10,0	1007,51	1,91	6,49	19,37	10,47	4,7	0	0,0
2001-05-16 21:30	142	27	58	2,6	20,13	9,22	10,0	1007,51	0,65	7,92	19,57	9,94	5,4	0	0,0
2001-05-16 22:00	154	27	61	2,2	20,33	8,72	10,0	1007,51	0,92	8,72	19,77	9,61	3,9	0	0,0
2001-05-16 22:30	146	27	61	4,1	20,43	8,32	10,0	1007,51	0,54	3,30	19,87	9,21	4,9	0	0,0
2001-05-16 23:00	144	27	59	3,3	20,33	8,02	10,0	1007,51	-0,22	4,80	19,77	8,79	4,9	0	0,0
2001-05-16 23:30	155	27	63	2,2	20,23	7,82	10,0	1007,51	0,54	7,82	19,67	8,83	3,9	0	0,0
2001-05-17 00:00	132	26	69	2,0	20,13	7,12	10,0	1007,51	1,20	7,12	19,54	8,50	5,6	0	0,0
2001-05-17 00:30	138	26	70	2,6	20,03	6,82	10,0	1007,51	1,12	5,39	19,44	8,26	5,0	0	0,0
2001-05-17 01:00	133	26	71	3,7	20,03	6,52	10,0	1007,51	1,04	2,12	19,44	8,03	5,4	0	0,0
2001-05-17 01:30	125	26	74	3,3	20,13	6,32	10,0	1006,51	1,45	2,87	19,54	8,03	5,6	0	0,0
2001-05-17 02:00	148	27	76	4,1	20,43	6,12	10,0	1006,51	1,64	0,65	19,87	7,97	5,0	0	0,0
2001-05-17 02:30	153	26	75	3,3	20,63	6,12	10,0	1006,51	1,45	2,65	20,04	7,90	4,7	0	0,0
2001-05-17 03:00	140	26	77	1,6	20,83	5,82	10,0	1006,51	1,54	5,82	20,24	7,74	4,1	0	0,0
2001-05-17 03:30	130	26	88	2,0	20,83	5,02	10,0	1006,51	2,71	5,02	20,24	7,75	6,2	0	0,0
2001-05-17 04:00	124	26	94	1,8	20,73	4,42	10,0	1006,51	3,08	4,42	20,14	7,64	3,1	0	0,0
2001-05-17 04:30	102	26	97	2,0	20,63	4,12	10,0	1005,51	3,24	4,12	20,04	7,59	3,5	0	0,0
2001-05-17 05:00	114	26	100	2,0	20,43	4,02	10,0	1005,51	3,59	4,02	19,84	7,75	3,7	0	0,0
2001-05-17 05:30	109	26	100	1,8	20,33	4,02	10,0	1005,51	3,59	4,02	19,74	7,75	4,3	0	0,0
2001-05-17 06:00	132	26	100	2,2	20,33	4,12	10,0	1005,51	3,68	4,12	19,74	7,85	3,7	0	0,0
2001-05-17 06:30	119	27	100	2,2	20,43	4,42	10,0	1005,51	3,98	4,42	19,87	8,15	3,7	0	0,0

Datum	Vindriktning	Luftfukt inne	Luftfukt ute	Vindhastighet	Temp inne	Temp ute	Nederb. månad	Luftryck	Daggpunkt	Kyleffekt	Vix inne	Vix ute	Vindby	Korr luftryck	Nederb./dygn
	°	Rh%	Rh%	m/s	°C	°C	mm	Mbar	°C	°C	°C	°C	m/s		mm
2001-05-17 07:00	84	27	100	2,2	20,53	4,42	10,0	1005,51	3,98	4,42	19,97	8,15	3,5	0	0,0
2001-05-17 07:30	116	26	100	2,2	20,73	4,82	10,0	1004,51	4,38	4,82	20,14	8,55	3,5	0	0,0
2001-05-17 08:00	98	26	100	2,4	20,93	5,22	10,0	1004,51	4,78	3,70	20,34	8,95	3,9	0	0,0
2001-05-17 08:30	107	26	98	1,6	20,93	5,62	10,0	1004,51	4,88	5,62	20,34	9,18	4,1	0	0,0
2001-05-17 09:00	115	26	95	1,6	20,93	6,12	10,0	1004,51	4,92	6,12	20,34	9,42	3,7	0	0,0
2001-05-17 09:30	108	26	94	2,8	20,83	6,32	10,0	1004,51	4,96	3,87	20,24	9,54	4,3	0	0,0
2001-05-17 10:00	130	26	93	2,6	20,63	6,02	10,0	1004,51	4,50	4,54	20,04	9,16	3,7	0	0,0
2001-05-17 10:30	91	27	91	1,8	20,43	6,32	10,0	1004,51	4,48	6,32	19,87	9,29	3,5	0	0,0
2001-05-17 11:00	86	27	90	2,6	20,33	6,82	10,0	1004,51	4,81	5,39	19,77	9,71	3,9	0	0,0
2001-05-17 11:30	115	27	87	2,0	20,23	7,32	10,0	1004,51	4,80	7,32	19,67	9,98	4,7	0	0,0
2001-05-17 12:00	145	27	85	4,7	20,23	8,02	10,0	1004,51	5,14	2,06	19,67	10,52	4,9	0	0,0
2001-05-17 12:30	109	27	81	2,8	20,23	8,62	10,0	1003,51	5,00	6,38	19,67	10,82	4,7	0	0,0
2001-05-17 13:00	110	27	79	2,2	20,33	8,82	10,0	1003,51	4,83	8,82	19,77	10,88	4,5	0	0,0
2001-05-17 13:30	115	27	81	2,2	20,43	8,92	10,0	1003,51	5,30	8,92	19,87	11,12	4,9	0	0,0
2001-05-17 14:00	101	27	80	1,6	20,63	8,82	10,0	1003,51	5,01	8,82	20,07	10,95	4,1	0	0,0
2001-05-17 14:30	117	27	78	1,8	20,63	9,42	10,0	1003,51	5,22	9,42	20,07	11,41	3,9	0	0,0
2001-05-17 15:00	144	27	79	3,3	20,73	9,52	10,0	1003,51	5,50	6,49	20,17	11,58	3,7	0	0,0
2001-05-17 15:30	121	27	78	3,3	20,63	9,52	10,0	1003,51	5,31	6,49	20,07	11,51	4,1	0	0,0
2001-05-17 16:00	118	27	78	2,6	20,63	9,32	10,0	1003,51	5,12	8,02	20,07	11,31	5,0	0	0,0
2001-05-17 16:30	99	27	78	2,0	20,53	9,32	10,0	1002,51	5,12	9,32	19,97	11,31	4,5	0	0,0
2001-05-17 17:00	103	27	78	3,0	20,43	9,22	10,0	1002,51	5,02	7,04	19,87	11,21	4,1	0	0,0
2001-05-17 17:30	105	27	79	2,2	20,43	9,32	10,0	1002,51	5,31	9,32	19,87	11,38	2,8	0	0,0
2001-05-17 18:00	116	27	83	2,4	20,33	8,82	10,0	1002,51	5,56	7,50	19,77	11,17	4,1	0	0,0
2001-05-17 18:30	110	27	84	2,2	20,43	8,62	10,0	1002,51	5,55	8,62	19,87	11,05	4,7	0	0,0
2001-05-17 19:00	125	27	84	3,3	20,53	8,62	10,0	1002,51	5,55	5,47	19,97	11,05	4,3	0	0,0
2001-05-17 19:30	105	27	85	2,2	20,63	8,32	10,0	1002,51	5,43	8,32	20,07	10,82	4,3	0	0,0
2001-05-17 20:00	120	27	87	2,6	20,83	8,02	10,0	1002,51	5,48	6,65	20,27	10,68	3,5	0	0,0
2001-05-17 20:30	140	27	89	2,8	20,83	7,82	10,0	1002,51	5,63	5,51	20,27	10,63	3,7	0	0,0
2001-05-17 21:00	146	27	91	2,2	20,93	7,52	10,0	1002,51	5,66	7,52	20,37	10,49	3,7	0	0,0
2001-05-17 21:30	126	27	93	2,2	20,83	7,22	10,0	1002,51	5,69	7,22	20,27	10,36	3,7	0	0,0
2001-05-17 22:00	111	27	93	1,2	20,73	7,12	10,0	1002,51	5,59	7,12	20,17	10,26	3,0	0	0,0
2001-05-17 22:30	134	27	95	0,0	20,63	6,92	10,0	1002,51	5,71	6,92	20,07	10,22	2,2	0	0,0
2001-05-17 23:00	112	27	95	1,8	20,53	6,82	10,0	1002,51	5,61	6,82	19,97	10,12	2,0	0	0,0
2001-05-17 23:30	137	27	97	1,2	20,43	6,52	10,0	1001,51	5,62	6,52	19,87	9,99	3,0	0	0,0
2001-05-18 00:00	121	27	98	2,0	20,33	6,42	10,0	1001,51	5,68	6,42	19,77	9,98	2,8	0	0,0
2001-05-18 00:30	112	27	98	1,2	20,33	6,42	10,0	1001,51	5,68	6,42	19,77	9,98	2,6	0	0,0
2001-05-18 01:00	104	27	99	2,0	20,33	6,32	10,0	1001,51	5,73	6,32	19,77	9,96	2,4	0	0,0
2001-05-18 01:30	85	27	99	1,2	20,43	6,32	10,0	1001,51	5,73	6,32	19,87	9,96	2,2	0	0,0
2001-05-18 02:00	123	27	100	1,2	20,63	6,12	10,0	1001,51	5,68	6,12	20,07	9,85	2,0	0	0,0
2001-05-18 02:30	85	27	100	0,0	20,83	6,02	10,0	1001,51	5,58	6,02	20,27	9,75	1,8	0	0,0
2001-05-18 03:00	114	27	100	0,0	20,93	5,82	10,0	1001,51	5,38	5,82	20,37	9,55	1,8	0	0,0
2001-05-18 03:30	110	27	100	0,0	20,93	5,62	10,0	1001,51	5,18	5,62	20,37	9,35	2,0	0	0,0
2001-05-18 04:00	109	27	100	0,0	20,93	5,52	10,0	1001,51	5,08	5,52	20,37	9,25	2,0	0	0,0
2001-05-18 04:30	91	27	100	0,0	20,83	5,52	10,0	1001,51	5,08	5,52	20,27	9,25	0,0	0	0,0
2001-05-18 05:00	108	27	100	1,2	20,73	5,52	10,0	1001,51	5,08	5,52	20,17	9,25	2,0	0	0,0
2001-05-18 05:30	110	27	100	0,0	20,63	5,42	10,0	1001,51	4,98	5,42	20,07	9,15	1,8	0	0,0

Datum	Vindriktning °	Luftfukt inne Rh%	Luftfukt ute Rh%	Vindhastighet m/s	Temp inne °C	Temp ute °C	Nederb. månad mm	Luftryck Mbar	Daggpunkt °C	Kyleffekt °C	Vix inne °C	Vix ute °C	Vindby m/s	Korr luftryck	Nederb./dygn mm
2001-05-18 06:00	139	27	100	0,0	20,53	5,52	10,0	1001,51	5,08	5,52	19,97	9,25	1,8	0	0,0
2001-05-18 06:30	133	27	100	0,0	20,53	5,62	10,0	1001,51	5,18	5,62	19,97	9,35	1,8	0	0,0
2001-05-18 07:00	133	27	100	0,0	20,63	5,92	10,0	1001,51	5,48	5,92	20,07	9,65	1,8	0	0,0
2001-05-18 07:30	133	27	100	0,0	20,73	6,32	10,0	1001,51	5,88	6,32	20,17	10,05	1,8	0	0,0
2001-05-18 08:00	116	27	98	1,2	20,83	6,82	10,0	1001,51	6,08	6,82	20,27	10,38	2,2	0	0,0
2001-05-18 08:30	88	27	96	0,0	20,93	7,42	10,0	1001,51	6,36	7,42	20,37	10,81	1,8	0	0,0
2001-05-18 09:00	123	27	94	1,6	20,93	7,42	10,0	1001,51	6,05	7,42	20,37	10,64	2,0	0	0,0
2001-05-18 09:30	351	27	89	0,0	20,93	8,12	10,0	1000,51	5,92	8,12	20,37	10,93	2,0	0	0,0
2001-05-18 10:00	108	27	87	1,4	20,83	8,22	10,0	1000,51	5,68	8,22	20,27	10,88	3,3	0	0,0
2001-05-18 10:30	187	27	88	1,8	20,73	8,22	10,0	1001,51	5,85	8,22	20,17	10,96	3,1	0	0,0
2001-05-18 11:00	120	27	85	2,0	20,53	9,02	10,0	1001,51	6,11	9,02	19,97	11,52	3,1	0	0,0
2001-05-18 11:30	94	28	82	1,6	20,43	9,42	10,0	1000,51	5,97	9,42	19,91	11,70	3,5	0	0,0
2001-05-18 12:00	111	28	76	2,4	20,33	9,92	10,0	1000,51	5,31	8,66	19,81	11,77	3,7	0	0,0
2001-05-18 12:30	126	28	74	2,4	20,33	10,62	10,0	1000,51	5,58	9,40	19,81	12,33	4,3	0	0,0
2001-05-18 13:00	114	28	73	1,6	20,23	10,52	10,0	1000,51	5,28	10,52	19,71	12,16	3,0	0	0,0
2001-05-18 13:30	101	28	70	1,6	20,23	10,82	10,0	1000,51	4,94	10,82	19,71	12,27	3,9	0	0,0
2001-05-18 14:00	116	28	68	1,8	20,33	11,22	10,0	1000,51	4,89	11,22	19,81	12,54	3,5	0	0,0
2001-05-18 14:30	74	28	64	1,8	20,33	11,72	10,0	999,51	4,45	11,72	19,81	12,79	3,5	0	0,0
2001-05-18 15:00	88	28	71	1,8	20,33	10,82	10,0	999,51	5,15	10,82	19,81	12,33	3,1	0	0,0
2001-05-18 15:30	106	28	73	2,0	20,33	11,02	10,0	999,51	5,76	11,02	19,81	12,66	3,0	0	0,0
2001-05-18 16:00	72	28	74	2,0	20,33	10,82	10,0	999,51	5,78	10,82	19,81	12,53	3,0	0	0,0
2001-05-18 16:30	78	28	71	1,2	20,33	11,12	10,0	998,51	5,44	11,12	19,81	12,63	3,5	0	0,0
2001-05-18 17:00	327	28	72	2,0	20,33	10,72	10,0	998,51	5,27	10,72	19,81	12,30	3,1	0	0,0
2001-05-18 17:30	269	28	76	1,6	20,33	10,42	10,0	998,51	5,79	10,42	19,81	12,27	2,8	0	0,0
2001-05-18 18:00	105	28	76	1,4	20,33	10,52	10,0	998,51	5,89	10,52	19,81	12,37	3,1	0	0,0
2001-05-18 18:30	330	28	78	1,4	20,33	9,92	10,0	998,51	5,70	9,92	19,81	11,91	3,3	0	0,0
2001-05-18 19:00	215	28	82	0,0	20,33	9,52	10,0	997,50	6,06	9,52	19,81	11,80	2,2	0	0,0
2001-05-18 19:30	79	28	84	1,8	20,33	9,32	10,0	997,50	6,23	9,32	19,81	11,75	2,8	0	0,0
2001-05-18 20:00	88	28	90	1,2	20,33	8,92	10,0	997,50	6,88	8,92	19,81	11,81	2,4	0	0,0
2001-05-18 20:30	301	28	99	0,0	20,43	8,22	10,0	997,50	7,62	8,22	19,91	11,86	1,8	0	0,0
2001-05-18 21:00	270	28	100	1,4	20,43	8,02	10,0	997,50	7,57	8,02	19,91	11,75	2,0	0	0,0
2001-05-18 21:30	284	27	100	0,0	20,53	7,82	10,0	997,50	7,38	7,82	19,97	11,55	2,2	0	0,0
2001-05-18 22:00	53	27	100	0,0	20,63	7,52	10,0	997,50	7,08	7,52	20,07	11,25	2,4	0	0,0
2001-05-18 22:30	260	27	100	1,2	20,63	7,32	10,0	997,50	6,88	7,32	20,07	11,05	2,2	0	0,0
2001-05-18 23:00	246	27	100	0,0	20,63	7,32	10,0	997,50	6,88	7,32	20,07	11,05	2,2	0	0,0
2001-05-18 23:30	318	27	100	0,0	20,53	7,22	10,0	997,50	6,78	7,22	19,97	10,95	1,8	0	0,0
2001-05-19 00:00	330	28	100	1,8	20,53	7,12	10,0	997,50	6,68	7,12	20,01	10,85	2,2	0	0,0
2001-05-19 00:30	338	28	100	1,8	20,43	6,92	10,0	996,50	6,48	6,92	19,91	10,65	3,0	0	0,0
2001-05-19 01:00	34	28	100	1,4	20,43	6,72	10,0	996,50	6,28	6,72	19,91	10,45	2,8	0	0,0
2001-05-19 01:30	331	28	100	0,0	20,43	6,42	10,0	996,50	5,98	6,42	19,91	10,15	2,6	0	0,0
2001-05-19 02:00	336	27	100	1,4	20,53	6,42	11,0	996,50	5,98	6,42	19,97	10,15	2,0	1	1,0
2001-05-19 02:30	351	28	100	1,4	20,63	6,32	11,0	996,50	5,88	6,32	20,11	10,05	3,1	1	1,0
2001-05-19 03:00	335	28	100	1,4	20,83	6,32	11,0	996,50	5,88	6,32	20,31	10,05	3,1	0	1,0
2001-05-19 03:30	351	28	100	1,8	20,93	6,12	11,0	996,50	5,68	6,12	20,41	9,85	3,1	0	1,0
2001-05-19 04:00	337	28	100	2,0	20,93	6,02	12,0	996,50	5,58	6,02	20,41	9,75	3,5	1	2,0
2001-05-19 04:30	341	28	100	1,6	20,93	5,92	12,0	996,50	5,48	5,92	20,41	9,65	3,3	1	2,0

Datum	Vindriktning	Luftfukt inne	Luftfukt ute	Vindhastighet	Temp inne	Temp ute	Nederb. månad	Lufttryck	Daggpunkt	Kyleffekt	Vix inne	Vix ute	Vindby	Korr lufttryck	Nederb./dygn
	°	Rh%	Rh%	m/s	°C	°C	mm	Mbar	°C	°C	°C	°C	m/s		mm
2001-05-19 05:00	351	28	100	3,3	20,93	5,92	13,0	996,50	5,48	2,42	20,41	9,65	3,7	1	3,0
2001-05-19 05:30	336	28	100	2,2	20,83	5,92	14,0	996,50	5,48	5,92	20,31	9,65	4,1	2	4,0
2001-05-19 06:00	304	28	100	2,6	20,73	5,92	15,0	996,50	5,48	4,44	20,21	9,65	3,5	2	5,0
2001-05-19 06:30	307	28	100	2,8	20,73	6,02	15,0	996,50	5,58	3,54	20,21	9,75	4,5	1	5,0
2001-05-19 07:00	336	28	100	2,4	20,73	6,02	15,0	996,50	5,58	4,54	20,21	9,75	5,0	0	5,0
2001-05-19 07:30	288	28	100	3,1	20,83	5,92	15,0	996,50	5,48	3,43	20,31	9,65	6,0	0	5,0
2001-05-19 08:00	319	28	100	2,2	20,83	5,62	15,0	996,50	5,18	5,62	20,31	9,35	6,4	0	5,0
2001-05-19 08:30	344	28	99	3,5	20,93	5,72	15,0	996,50	5,13	2,20	20,41	9,36	6,8	0	5,0
2001-05-19 09:00	351	28	98	2,4	20,93	5,82	15,0	996,50	5,08	4,33	20,41	9,38	6,6	0	5,0
2001-05-19 09:30	311	28	97	3,9	20,93	6,12	15,0	997,50	5,23	1,65	20,41	9,59	5,6	0	5,0
2001-05-19 10:00	295	28	97	1,6	20,83	6,22	15,0	997,50	5,33	6,22	20,31	9,69	4,7	0	5,0
2001-05-19 10:30	297	28	96	5,6	20,73	6,42	15,0	997,50	5,37	-0,99	20,21	9,81	5,8	0	5,0
2001-05-19 11:00	330	28	92	2,2	20,63	6,52	15,0	997,50	4,84	6,52	20,11	9,57	7,3	0	5,0
2001-05-19 11:30	351	28	90	3,3	20,63	6,72	15,0	997,50	4,71	3,33	20,11	9,61	9,8	0	5,0
2001-05-19 12:00	324	28	97	1,8	20,53	6,42	16,0	998,51	5,53	6,42	20,01	9,89	8,3	1	6,0
2001-05-19 12:30	343	28	95	4,1	20,63	6,52	16,0	998,51	5,31	1,13	20,11	9,82	6,2	1	6,0
2001-05-19 13:00	341	28	91	4,1	20,63	6,92	16,0	998,51	5,07	1,61	20,11	9,89	9,2	0	6,0
2001-05-19 13:30	281	28	92	3,3	20,73	6,82	16,0	998,51	5,13	3,44	20,21	9,87	7,9	0	6,0
2001-05-19 14:00	264	28	89	6,6	20,93	6,92	16,0	999,51	4,74	-1,40	20,41	9,73	8,7	0	6,0
2001-05-19 14:30	234	28	88	3,5	21,13	7,02	16,0	999,51	4,67	3,67	20,61	9,75	10,4	0	6,0
2001-05-19 15:00	271	28	87	3,1	21,13	7,12	16,0	999,51	4,60	4,74	20,61	9,78	9,6	0	6,0
2001-05-19 15:30	270	28	82	5,2	21,13	7,42	16,0	1000,51	4,02	0,80	20,61	9,70	9,4	0	6,0
2001-05-19 16:00	289	28	77	4,1	21,13	8,32	16,0	1000,51	3,96	3,30	20,61	10,24	9,0	0	6,0
2001-05-19 16:30	302	28	72	3,5	21,13	8,62	16,0	1000,51	3,26	5,47	20,61	10,20	9,6	0	6,0
2001-05-19 17:00	307	28	74	3,3	21,03	8,22	16,0	1000,51	3,28	5,02	20,51	9,93	9,8	0	6,0
2001-05-19 17:30	271	28	72	7,3	20,93	8,22	16,0	1001,51	2,87	-0,66	20,41	9,80	11,1	0	6,0
2001-05-19 18:00	311	28	74	10,4	20,93	7,42	16,0	1001,51	2,51	-4,36	20,41	9,13	13,2	0	6,0
2001-05-19 18:30	311	28	73	3,5	20,83	7,02	16,0	1002,51	1,92	3,67	20,31	8,66	13,2	0	6,0
2001-05-19 19:00	315	28	73	5,0	20,83	6,52	16,0	1002,51	1,44	-0,33	20,31	8,16	9,4	0	6,0
2001-05-19 19:30	312	28	73	2,8	20,83	6,12	16,0	1002,51	1,06	3,65	20,31	7,76	8,9	0	6,0
2001-05-19 20:00	319	28	74	6,6	20,83	6,12	16,0	1003,51	1,26	-2,45	20,31	7,83	8,7	0	6,0
2001-05-19 20:30	287	27	73	5,6	20,73	5,72	16,0	1003,51	0,68	-1,89	20,17	7,36	8,7	0	6,0
2001-05-19 21:00	326	27	72	7,3	20,63	5,42	16,0	1003,51	0,19	-4,47	20,07	6,99	9,8	0	6,0
2001-05-19 21:30	289	27	75	5,6	20,53	4,82	16,0	1004,51	0,20	-3,04	19,97	6,60	8,9	0	6,0
2001-05-19 22:00	323	27	75	3,0	20,53	4,52	16,0	1004,51	-0,09	1,90	19,97	6,30	8,5	0	6,0
2001-05-19 22:30	290	27	74	5,6	20,63	4,42	16,0	1004,51	-0,38	-3,55	20,07	6,13	7,1	0	6,0
2001-05-19 23:00	298	27	75	3,1	20,73	4,12	16,0	1004,51	-0,48	1,46	20,17	5,90	8,3	0	6,0
2001-05-19 23:30	296	27	73	3,7	20,73	3,62	16,0	1004,51	-1,34	-1,27	20,17	5,26	9,2	0	6,0
2001-05-20 00:00	271	27	74	2,6	20,83	3,72	16,0	1004,51	-1,05	2,11	20,27	5,43	7,1	0	0,0
2001-05-20 00:30	291	27	75	3,9	20,93	3,22	16,0	1005,51	-1,34	-1,74	20,37	4,99	7,7	0	0,0
2001-05-20 01:00	302	27	79	3,7	20,93	3,02	16,0	1005,51	-0,80	-1,97	20,37	5,08	7,3	0	0,0
2001-05-20 01:30	327	27	79	1,6	20,93	2,42	16,0	1005,51	-1,38	2,42	20,37	4,47	6,2	0	0,0
2001-05-20 02:00	302	27	79	3,9	21,03	2,42	16,0	1005,51	-1,38	-2,67	20,47	4,47	4,3	0	0,0
2001-05-20 02:30	298	27	82	1,8	20,93	2,32	16,0	1006,51	-0,95	2,32	20,37	4,59	5,0	0	0,0
2001-05-20 03:00	289	27	83	3,1	20,93	2,02	16,0	1006,51	-1,07	-0,83	20,37	4,37	4,3	0	0,0
2001-05-20 03:30	292	27	85	2,8	20,93	1,62	16,0	1006,51	-1,12	-1,27	20,37	4,12	3,7	0	0,0

Datum	Vindriktning	Luftfukt inne	Luftfukt ute	Vindhastighet	Temp inne	Temp ute	Nederb. månad	Luftryck	Daggpunkt	Kyleffekt	Vix inne	Vix ute	Vindby	Korr luftryck	Nederb./dygn
	°	Rh%	Rh%	m/s	°C	°C	mm	Mbar	°C	°C	°C	°C	m/s		mm
2001-05-20 04:00	308	27	88	3,0	20,93	1,52	16,0	1006,51	-0,73	-1,38	20,37	4,25	3,9	0	0,0
2001-05-20 04:30	318	27	89	1,4	20,93	1,42	16,0	1006,51	-0,67	1,42	20,37	4,23	3,7	0	0,0
2001-05-20 05:00	320	27	87	1,6	21,03	1,12	16,0	1006,51	-1,29	1,12	20,47	3,77	4,5	0	0,0
2001-05-20 05:30	319	27	84	1,6	21,13	1,32	16,0	1006,51	-1,58	1,32	20,57	3,74	4,1	0	0,0
2001-05-20 06:00	298	27	82	2,4	21,13	2,02	16,0	1006,51	-1,24	0,32	20,57	4,29	3,5	0	0,0
2001-05-20 06:30	303	27	74	3,0	21,23	3,52	16,0	1006,51	-1,25	0,81	20,67	5,23	6,2	0	0,0
2001-05-20 07:00	319	27	70	3,0	21,23	3,72	16,0	1007,51	-1,84	1,03	20,67	5,16	8,7	0	0,0
2001-05-20 07:30	329	27	78	1,6	21,23	3,32	16,0	1007,51	-0,69	3,32	20,67	5,30	9,6	0	0,0
2001-05-20 08:00	299	27	66	4,1	21,13	4,02	16,0	1006,51	-2,39	-1,88	20,57	5,21	8,3	0	0,0
2001-05-20 08:30	322	27	60	3,9	20,93	4,32	16,0	1007,51	-3,45	-0,45	20,37	5,15	10,0	0	0,0
2001-05-20 09:00	296	27	62	4,1	20,83	4,72	16,0	1007,51	-2,61	-1,04	20,27	5,67	11,1	0	0,0
2001-05-20 09:30	340	27	56	4,3	20,63	4,62	16,0	1007,51	-4,14	-1,16	20,07	5,22	10,4	0	0,0
2001-05-20 10:00	324	27	57	4,1	20,43	5,92	16,0	1007,51	-2,68	0,41	19,87	6,58	9,6	0	0,0
2001-05-20 10:30	351	27	54	5,4	20,33	5,42	16,0	1007,51	-3,91	-2,27	19,77	5,92	11,1	0	0,0
2001-05-20 11:00	326	27	52	3,0	20,23	6,12	16,0	1007,51	-3,80	3,65	19,67	6,51	9,6	0	0,0
2001-05-20 11:30	307	27	53	5,6	20,13	6,42	16,0	1008,51	-3,25	-0,99	19,57	6,87	10,2	0	0,0
2001-05-20 12:00	333	27	56	7,3	20,03	5,82	16,0	1008,51	-3,03	-3,92	19,47	6,43	9,0	0	0,0
2001-05-20 12:30	334	27	51	3,1	20,03	6,42	16,0	1008,51	-3,80	3,98	19,47	6,76	13,0	0	0,0
2001-05-20 13:00	315	26	51	6,0	20,03	7,12	16,0	1008,51	-3,15	-0,61	19,44	7,46	11,9	0	0,0
2001-05-20 13:30	318	26	51	6,4	19,93	6,52	16,0	1008,51	-3,70	-1,92	19,34	6,86	9,0	0	0,0
2001-05-20 14:00	315	26	56	6,0	19,93	6,32	16,0	1009,51	-2,56	-1,65	19,34	6,93	10,8	0	0,0
2001-05-20 14:30	298	27	55	4,5	20,03	6,12	16,0	1009,51	-3,00	-0,30	19,47	6,67	12,5	0	0,0
2001-05-20 15:00	319	27	52	4,1	20,13	8,12	16,0	1009,51	-1,95	3,06	19,57	8,51	9,6	0	0,0
2001-05-20 15:30	318	27	51	7,5	20,23	6,92	16,0	1009,51	-3,34	-2,43	19,67	7,26	10,6	0	0,0
2001-05-20 16:00	324	27	48	5,0	20,23	7,02	16,0	1010,51	-4,11	0,30	19,67	7,21	9,8	0	0,0
2001-05-20 16:30	333	27	51	5,2	20,53	7,12	16,0	1010,51	-3,15	0,42	19,97	7,46	9,6	0	0,0
2001-05-20 17:00	332	26	53	6,6	20,73	6,12	16,0	1010,51	-3,53	-2,45	20,14	6,57	11,3	0	0,0
2001-05-20 17:30	269	26	53	6,4	20,83	6,02	16,0	1011,51	-3,62	-2,58	20,24	6,47	11,3	0	0,0
2001-05-20 18:00	310	26	54	3,9	20,83	5,92	16,0	1011,51	-3,45	1,42	20,24	6,42	10,0	0	0,0
2001-05-20 18:30	293	26	54	3,7	20,93	5,82	16,0	1011,51	-3,54	1,30	20,34	6,32	10,4	0	0,0
2001-05-20 19:00	327	27	55	8,5	21,13	5,52	16,0	1012,51	-3,56	-5,82	20,57	6,07	13,2	0	0,0
2001-05-20 19:30	266	27	54	6,8	20,93	4,92	16,0	1012,51	-4,37	-4,64	20,37	5,42	13,2	0	0,0
2001-05-20 20:00	327	26	62	8,9	20,63	4,12	16,0	1012,51	-3,18	-7,80	20,04	5,06	10,2	0	0,0
2001-05-20 20:30	303	26	71	2,8	20,43	3,32	16,0	1013,51	-2,02	0,59	19,84	4,83	9,4	0	0,0
2001-05-20 21:00	313	27	67	3,1	20,43	3,52	16,0	1013,51	-2,65	0,81	19,87	4,77	9,2	0	0,0
2001-05-20 21:30	305	26	66	4,3	20,63	3,12	16,0	1013,51	-3,24	-2,96	20,04	4,31	7,7	0	0,0
2001-05-20 22:00	304	26	74	3,9	21,03	2,42	16,0	1013,51	-2,30	-2,67	20,44	4,13	7,3	0	0,0
2001-05-20 22:30	271	26	74	3,7	21,13	2,12	16,0	1014,51	-2,59	-3,02	20,54	3,83	6,2	0	0,0
2001-05-20 23:00	351	26	75	2,6	21,13	1,72	16,0	1014,51	-2,79	0,00	20,54	3,49	4,9	0	0,0
2001-05-20 23:30	257	26	76	3,3	20,93	1,62	16,0	1014,51	-2,70	-2,44	20,34	3,46	4,9	0	0,0
2001-05-21 00:00	305	26	79	2,2	20,63	1,32	16,0	1014,51	-2,45	1,32	20,04	3,37	5,6	0	0,0
2001-05-21 00:30	295	26	79	2,0	20,43	0,92	16,0	1014,51	-2,84	0,92	19,84	2,97	3,7	0	0,0
2001-05-21 01:00	313	26	81	3,3	20,53	0,72	16,0	1014,51	-2,68	-3,45	19,94	2,92	4,9	0	0,0
2001-05-21 01:30	286	26	83	2,4	20,73	0,41	16,0	1015,51	-2,63	-1,37	20,14	2,77	4,5	0	0,0
2001-05-21 02:00	304	26	82	1,2	20,93	0,41	16,0	1015,51	-2,80	0,41	20,34	2,69	4,1	0	0,0
2001-05-21 02:30	284	26	80	2,2	21,03	0,21	16,0	1015,51	-3,34	0,21	20,44	2,35	5,0	0	0,0

Datum	Vindriktning	Luftfukt inne	Luftfukt ute	Vindhastighet	Temp inne	Temp ute	Nederb. månad	Luftryck	Daggpunkt	Kyleffekt	Vix inne	Vix ute	Vindby	Korr luftryck	Nederb./dygn
	°	Rh%	Rh%	m/s	°C	°C	mm	Mbar	°C	°C	°C	°C	m/s		mm
2001-05-21 03:00	356	26	82	2,8	21,03	0,11	16,0	1015,51	-3,09	-2,91	20,44	2,39	5,8	0	0,0
2001-05-21 03:30	303	26	78	2,2	20,83	0,41	16,0	1016,51	-3,50	0,41	20,24	2,40	5,2	0	0,0
2001-05-21 04:00	308	26	83	2,8	20,63	0,01	16,0	1016,51	-3,02	-3,02	20,04	2,37	3,9	0	0,0
2001-05-21 04:30	306	26	84	1,4	20,43	-0,19	16,0	1016,51	-3,05	-0,19	19,84	2,24	3,9	0	0,0
2001-05-21 05:00	268	26	85	1,6	20,53	-0,19	16,0	1016,51	-2,89	-0,19	19,94	2,32	3,3	0	0,0
2001-05-21 05:30	304	26	75	3,0	20,73	1,22	16,0	1017,52	-3,27	-1,71	20,14	2,99	7,1	0	0,0
2001-05-21 06:00	295	26	69	1,4	20,93	2,02	16,0	1017,52	-3,67	2,02	20,34	3,39	6,6	0	0,0
2001-05-21 06:30	318	26	69	3,3	20,93	2,42	16,0	1017,52	-3,29	-1,53	20,34	3,79	7,5	0	0,0
2001-05-21 07:00	334	26	61	2,0	20,83	3,12	16,0	1017,52	-4,35	3,12	20,24	4,01	7,9	0	0,0
2001-05-21 07:30	347	26	60	5,4	20,63	2,92	16,0	1017,52	-4,77	-5,47	20,04	3,75	9,4	0	0,0
2001-05-21 08:00	351	26	59	6,4	20,33	3,42	16,0	1018,52	-4,53	-6,01	19,74	4,19	9,6	0	0,0
2001-05-21 08:30	322	26	58	3,0	20,13	4,42	16,0	1018,52	-3,84	1,79	19,54	5,13	8,7	0	0,0
2001-05-21 09:00	351	26	59	2,8	19,93	3,82	16,0	1018,52	-4,16	1,13	19,34	4,59	9,0	0	0,0
2001-05-21 09:30	345	26	57	5,8	19,83	4,62	16,0	1018,52	-3,89	-3,29	19,24	5,28	9,0	0	0,0
2001-05-21 10:00	351	26	58	3,3	19,83	5,12	16,0	1018,52	-3,18	1,52	19,24	5,84	8,3	0	0,0
2001-05-21 10:30	311	26	55	5,8	19,93	4,72	16,0	1019,52	-4,30	-3,17	19,34	5,27	9,4	0	0,0
2001-05-21 11:00	343	26	55	2,4	20,13	4,82	16,0	1019,52	-4,21	3,27	19,54	5,37	10,9	0	0,0
2001-05-21 11:30	320	26	53	4,5	20,23	5,22	16,0	1019,52	-4,36	-1,41	19,64	5,66	8,9	0	0,0
2001-05-21 12:00	341	26	53	7,5	20,33	5,72	16,0	1019,52	-3,90	-4,06	19,74	6,16	10,6	0	0,0
2001-05-21 12:30	32	26	53	4,3	20,23	6,42	16,0	1019,52	-3,25	1,01	19,64	6,87	8,7	0	0,0
2001-05-21 13:00	304	26	50	3,7	20,23	6,32	16,0	1019,52	-4,17	1,88	19,64	6,61	8,3	0	0,0
2001-05-21 13:30	299	26	52	3,0	20,13	6,22	16,0	1019,52	-3,71	3,76	19,54	6,61	8,3	0	0,0
2001-05-21 14:00	328	26	51	2,8	20,03	6,72	16,0	1019,52	-3,52	4,30	19,44	7,06	8,1	0	0,0
2001-05-21 14:30	289	26	50	3,0	19,93	6,62	16,0	1020,52	-3,89	4,19	19,34	6,91	8,1	0	0,0
2001-05-21 15:00	347	26	51	4,1	19,83	6,32	16,0	1020,52	-3,89	0,89	19,24	6,66	7,9	0	0,0
2001-05-21 15:30	1	26	54	2,4	19,73	6,32	16,0	1020,52	-3,08	4,86	19,14	6,82	9,6	0	0,0
2001-05-21 16:00	279	26	53	2,4	19,93	6,52	16,0	1020,52	-3,16	5,07	19,34	6,97	6,8	0	0,0
2001-05-21 16:30	292	26	55	2,8	20,13	6,52	16,0	1020,52	-2,63	4,09	19,54	7,07	7,1	0	0,0
2001-05-21 17:00	351	26	54	1,8	20,43	6,32	16,0	1020,52	-3,08	6,32	19,84	6,82	7,7	0	0,0
2001-05-21 17:30	328	26	55	2,0	20,63	6,02	16,0	1020,52	-3,10	6,02	20,04	6,57	7,5	0	0,0
2001-05-21 18:00	280	26	66	3,1	20,73	5,12	16,0	1020,52	-1,35	2,56	20,14	6,31	8,1	0	0,0
2001-05-21 18:30	313	26	64	2,2	20,63	5,42	16,0	1020,52	-1,50	5,42	20,04	6,49	6,6	0	0,0
2001-05-21 19:00	321	26	57	4,3	20,73	6,12	16,0	1020,52	-2,49	0,65	20,14	6,78	5,0	0	0,0
2001-05-21 19:30	250	26	59	2,4	20,63	6,12	16,0	1020,52	-2,00	4,65	20,04	6,89	5,8	0	0,0
2001-05-21 20:00	338	26	53	3,1	20,63	6,72	16,0	1020,52	-2,97	4,30	20,04	7,17	6,4	0	0,0
2001-05-21 20:30	335	26	55	2,2	20,53	6,22	16,0	1020,52	-2,91	6,22	19,94	6,77	7,3	0	0,0
2001-05-21 21:00	305	26	58	2,0	20,53	5,72	16,0	1020,52	-2,62	5,72	19,94	6,44	5,4	0	0,0
2001-05-21 21:30	298	26	63	1,4	20,63	4,82	16,0	1020,52	-2,29	4,82	20,04	5,82	3,5	0	0,0
2001-05-21 22:00	336	26	67	2,0	20,63	4,02	16,0	1020,52	-2,18	4,02	20,04	5,27	3,3	0	0,0
2001-05-21 22:30	351	26	75	2,0	20,73	2,62	16,0	1020,52	-1,92	2,62	20,14	4,39	2,8	0	0,0
2001-05-21 23:00	344	26	77	1,4	20,83	2,12	16,0	1020,52	-2,03	2,12	20,24	4,03	3,1	0	0,0
2001-05-21 23:30	334	26	79	0,0	20,83	1,82	16,0	1020,52	-1,96	1,82	20,24	3,87	2,6	0	0,0
2001-05-22 00:00	338	26	80	0,0	20,93	1,42	16,0	1020,52	-2,17	1,42	20,34	3,55	2,0	0	0,0
2001-05-22 00:30	338	26	80	0,0	20,93	1,02	16,0	1020,52	-2,56	1,02	20,34	3,15	1,4	0	0,0
2001-05-22 01:00	338	26	85	0,0	20,93	0,51	16,0	1020,52	-2,20	0,51	20,34	3,02	1,2	0	0,0
2001-05-22 01:30	336	26	85	0,0	20,93	0,31	16,0	1020,52	-2,40	0,31	20,34	2,82	1,8	0	0,0

Datum	Vindriktning	Luftfukt inne	Luftfukt ute	Vindhastighet	Temp inne	Temp ute	Nederb. månad	Luftryck	Daggpunkt	Kyleffekt	Vix inne	Vix ute	Vindby	Korr luftryck	Nederb./dygn
	°	Rh%	Rh%	m/s	°C	°C	mm	Mbar	°C	°C	°C	°C	m/s		mm
2001-05-22 02:00	336	26	85	0,0	20,93	-0,79	16,0	1020,52	-3,47	-0,79	20,34	1,72	0,0	0	0,0
2001-05-22 02:30	336	26	89	0,0	21,03	-1,49	16,0	1020,52	-3,52	-1,49	20,44	1,33	0,0	0	0,0
2001-05-22 03:00	336	26	94	0,0	21,03	-1,99	16,0	1020,52	-3,26	-1,99	20,44	1,23	1,2	0	0,0
2001-05-22 03:30	336	26	92	0,0	21,03	-1,99	16,0	1019,52	-3,56	-1,99	20,44	1,07	1,2	0	0,0
2001-05-22 04:00	336	26	92	0,0	21,03	-1,89	16,0	1019,52	-3,46	-1,89	20,44	1,17	0,0	0	0,0
2001-05-22 04:30	336	26	94	0,0	21,03	-1,59	16,0	1019,52	-2,86	-1,59	20,44	1,63	0,0	0	0,0
2001-05-22 05:00	336	26	93	0,0	21,03	-1,39	16,0	1019,52	-2,81	-1,39	20,44	1,75	0,0	0	0,0
2001-05-22 05:30	336	26	93	0,0	21,03	-1,09	16,0	1019,52	-2,52	-1,09	20,44	2,05	0,0	0	0,0
2001-05-22 06:00	336	26	89	0,0	20,93	1,82	16,0	1019,52	-0,28	1,82	20,34	4,63	0,0	0	0,0
2001-05-22 06:30	120	26	76	0,0	20,93	3,62	16,0	1019,52	-0,77	3,62	20,34	5,46	0,0	0	0,0
2001-05-22 07:00	120	26	71	0,0	20,83	4,42	16,0	1018,52	-0,97	4,42	20,24	5,93	1,4	0	0,0
2001-05-22 07:30	207	26	66	0,0	20,83	4,62	16,0	1018,52	-1,82	4,62	20,24	5,81	2,4	0	0,0
2001-05-22 08:00	150	26	69	1,6	20,73	4,02	16,0	1018,52	-1,76	4,02	20,14	5,40	2,2	0	0,0
2001-05-22 08:30	148	26	60	1,6	20,63	6,12	16,0	1018,52	-1,76	6,12	20,04	6,95	3,5	0	0,0
2001-05-22 09:00	154	26	57	2,2	20,53	6,82	16,0	1018,52	-1,84	6,82	19,94	7,48	4,1	0	0,0
2001-05-22 09:30	194	26	55	1,6	20,43	7,52	16,0	1018,52	-1,70	7,52	19,84	8,07	3,7	0	0,0
2001-05-22 10:00	267	26	53	2,2	20,23	8,02	16,0	1018,52	-1,77	8,02	19,64	8,47	3,7	0	0,0
2001-05-22 10:30	191	26	52	2,8	20,13	8,52	16,0	1018,52	-1,59	6,27	19,54	8,92	3,5	0	0,0
2001-05-22 11:00	280	26	51	2,0	20,13	9,32	16,0	1018,52	-1,13	9,32	19,54	9,66	3,9	0	0,0
2001-05-22 11:30	196	26	51	1,4	19,93	9,12	16,0	1017,52	-1,31	9,12	19,34	9,46	4,3	0	0,0
2001-05-22 12:00	280	26	50	2,2	19,93	10,02	16,0	1017,52	-0,78	10,02	19,34	10,31	4,3	0	0,0
2001-05-22 12:30	211	26	50	1,8	19,83	10,22	16,0	1017,52	-0,59	10,22	19,24	10,52	4,7	0	0,0
2001-05-22 13:00	235	26	50	1,8	19,83	10,72	16,0	1017,52	-0,13	10,72	19,24	11,02	5,6	0	0,0
2001-05-22 13:30	293	26	53	1,6	19,73	11,42	16,0	1017,52	1,37	11,42	19,14	11,87	6,9	0	0,0
2001-05-22 14:00	250	26	56	0,0	19,73	11,52	16,0	1017,52	2,28	11,52	19,14	12,13	4,9	0	0,0
2001-05-22 14:30	187	26	71	1,8	19,73	10,82	16,0	1016,51	5,15	10,82	19,14	12,33	4,1	0	0,0
2001-05-22 15:00	190	26	78	1,4	19,73	10,42	16,0	1016,51	6,18	10,42	19,14	12,41	3,7	0	0,0
2001-05-22 15:30	192	26	78	2,0	19,63	10,22	16,0	1016,51	5,99	10,22	19,04	12,21	4,5	0	0,0
2001-05-22 16:00	276	26	83	1,8	19,63	9,92	16,0	1016,51	6,64	9,92	19,04	12,27	5,2	0	0,0
2001-05-22 16:30	247	27	87	3,7	19,73	9,32	16,0	1016,51	6,76	5,38	19,17	11,98	5,6	0	0,0
2001-05-22 17:00	251	27	88	1,8	19,73	8,82	16,0	1016,51	6,44	8,82	19,17	11,56	4,7	0	0,0
2001-05-22 17:30	253	27	89	0,0	19,93	8,62	16,0	1016,51	6,41	8,62	19,37	11,43	4,3	0	0,0
2001-05-22 18:00	195	27	92	3,3	20,03	8,82	16,0	1015,51	7,11	5,70	19,47	11,88	4,7	0	0,0
2001-05-22 18:30	217	27	92	1,4	20,13	8,82	16,0	1015,51	7,11	8,82	19,57	11,88	4,5	0	0,0
2001-05-22 19:00	195	27	92	1,6	20,23	8,62	16,0	1015,51	6,91	8,62	19,67	11,68	3,1	0	0,0
2001-05-22 19:30	261	27	91	3,0	20,33	8,42	16,0	1015,51	6,55	6,16	19,77	11,39	3,1	0	0,0
2001-05-22 20:00	251	27	88	1,2	20,23	8,52	16,0	1014,51	6,15	8,52	19,67	11,26	3,7	0	0,0
2001-05-22 20:30	245	27	84	4,5	20,23	8,82	16,0	1014,51	5,74	3,05	19,67	11,25	6,8	0	0,0
2001-05-22 21:00	265	27	85	3,3	20,13	8,72	16,0	1014,51	5,82	5,59	19,57	11,22	6,4	0	0,0
2001-05-22 21:30	254	27	84	3,3	20,03	8,72	16,0	1014,51	5,64	5,59	19,47	11,15	6,8	0	0,0
2001-05-22 22:00	307	27	82	5,0	19,93	8,52	16,0	1014,51	5,09	2,19	19,37	10,80	10,4	0	0,0
2001-05-22 22:30	250	27	84	6,4	19,83	8,22	16,0	1014,51	5,16	0,32	19,27	10,65	8,5	0	0,0
2001-05-22 23:00	243	28	82	5,0	19,83	8,12	16,0	1014,51	4,70	1,68	19,31	10,40	10,4	0	0,0
2001-05-22 23:30	259	28	83	2,6	19,93	7,92	16,0	1014,51	4,69	6,55	19,41	10,27	9,4	0	0,0
2001-05-23 00:00	255	28	81	3,3	20,03	7,82	16,0	1014,51	4,23	4,57	19,51	10,02	8,3	0	0,0
2001-05-23 00:30	318	28	81	3,0	20,13	7,82	16,0	1014,51	4,23	5,51	19,61	10,02	6,8	0	0,0

Datum	Vindriktning	Luftfukt inne	Luftfukt ute	Vindhastighet	Temp inne	Temp ute	Nederb. månad	Lufftryck	Daggpunkt	Kyleffekt	Vix inne	Vix ute	Vindby	Korr lufftryck	Nederb./dygn
	°	Rh%	Rh%	m/s	°C	°C	mm	Mbar	°C	°C	°C	°C	m/s		mm
2001-05-23 01:00	257	28	81	1,6	20,23	7,72	16,0	1014,51	4,13	7,72	19,71	9,92	6,6	0	0,0
2001-05-23 01:30	270	28	83	4,3	20,23	7,62	16,0	1014,51	4,39	2,46	19,71	9,97	7,3	0	0,0
2001-05-23 02:00	273	28	87	3,5	20,23	7,32	16,0	1013,51	4,80	4,00	19,71	9,98	6,8	0	0,0
2001-05-23 02:30	318	28	89	4,1	20,23	6,92	16,0	1014,51	4,74	1,61	19,71	9,73	6,4	0	0,0
2001-05-23 03:00	300	28	89	2,2	20,13	6,42	16,0	1014,51	4,25	6,42	19,61	9,23	4,9	0	0,0
2001-05-23 03:30	298	28	86	3,3	20,13	5,82	16,0	1014,51	3,16	2,31	19,61	8,40	6,9	0	0,0
2001-05-23 04:00	283	27	85	4,5	20,03	5,42	16,0	1014,51	2,59	-1,16	19,47	7,92	5,4	0	0,0
2001-05-23 04:30	305	27	85	2,2	20,03	5,12	16,0	1014,51	2,30	5,12	19,47	7,62	4,9	0	0,0
2001-05-23 05:00	259	27	84	1,4	20,03	5,32	16,0	1014,51	2,32	5,32	19,47	7,75	3,9	0	0,0
2001-05-23 05:30	268	27	83	2,6	20,13	5,02	16,0	1014,51	1,86	3,49	19,57	7,37	4,9	0	0,0
2001-05-23 06:00	295	27	83	1,6	20,13	4,82	16,0	1014,51	1,66	4,82	19,57	7,17	4,3	0	0,0
2001-05-23 06:30	315	27	81	2,6	20,23	4,72	16,0	1014,51	1,21	3,17	19,67	6,92	4,5	0	0,0
2001-05-23 07:00	270	27	80	2,2	20,33	5,02	16,0	1014,51	1,32	5,02	19,77	7,15	4,9	0	0,0
2001-05-23 07:30	287	27	79	2,4	20,33	5,12	16,0	1014,51	1,24	3,59	19,77	7,18	5,6	0	0,0
2001-05-23 08:00	276	27	77	3,3	20,33	5,42	16,0	1014,51	1,16	1,86	19,77	7,34	4,7	0	0,0
2001-05-23 08:30	274	27	73	2,4	20,23	6,12	16,0	1014,51	1,06	4,65	19,67	7,76	5,4	0	0,0
2001-05-23 09:00	256	27	70	2,6	20,13	7,02	16,0	1014,51	1,31	5,60	19,57	8,46	5,8	0	0,0
2001-05-23 09:30	335	27	65	3,5	20,03	7,82	16,0	1014,51	0,99	4,57	19,47	8,95	5,0	0	0,0
2001-05-23 10:00	300	27	62	2,8	19,93	7,72	16,0	1014,51	0,21	5,40	19,37	8,67	6,2	0	0,0
2001-05-23 10:30	291	27	63	2,2	19,83	7,82	16,0	1014,51	0,54	7,82	19,27	8,83	5,8	0	0,0
2001-05-23 11:00	280	27	64	2,0	19,73	8,32	16,0	1014,51	1,24	8,32	19,17	9,39	4,5	0	0,0
2001-05-23 11:30	296	27	64	2,8	19,63	8,12	16,0	1014,51	1,05	5,83	19,07	9,19	5,2	0	0,0
2001-05-23 12:00	286	27	61	2,8	19,63	9,62	16,0	1014,51	1,76	7,47	19,07	10,51	4,5	0	0,0
2001-05-23 12:30	256	27	63	3,0	19,53	9,62	16,0	1014,51	2,24	7,47	18,97	10,63	5,6	0	0,0
2001-05-23 13:00	288	27	63	3,0	19,53	9,72	16,0	1014,51	2,33	7,58	18,97	10,73	4,9	0	0,0
2001-05-23 13:30	314	27	70	2,2	19,43	9,12	16,0	1013,51	3,32	9,12	18,87	10,56	3,9	0	0,0
2001-05-23 14:00	242	27	75	2,0	19,43	9,12	16,0	1013,51	4,34	9,12	18,87	10,90	3,9	0	0,0
2001-05-23 14:30	277	27	78	2,6	19,43	9,22	16,0	1013,51	5,02	7,92	18,87	11,21	4,3	0	0,0
2001-05-23 15:00	308	28	77	2,8	19,43	8,52	16,0	1013,51	4,15	6,27	18,91	10,44	4,9	0	0,0
2001-05-23 15:30	318	27	81	3,1	19,53	8,12	16,0	1013,51	4,52	5,83	18,97	10,32	4,3	0	0,0
2001-05-23 16:00	316	27	80	1,8	19,73	7,82	17,0	1013,51	4,04	7,82	19,17	9,95	4,3	1	1,0
2001-05-23 16:30	313	27	85	1,6	19,93	7,42	17,0	1013,51	4,55	7,42	19,37	9,92	4,3	1	1,0
2001-05-23 17:00	288	28	78	3,9	20,13	7,92	17,0	1012,51	3,76	3,75	19,61	9,91	5,4	0	1,0
2001-05-23 17:30	256	28	78	2,4	20,33	7,72	17,0	1012,51	3,57	6,34	19,81	9,71	6,4	0	1,0
2001-05-23 18:00	300	28	72	6,6	20,43	8,02	17,0	1012,51	2,68	0,06	19,91	9,60	6,6	0	1,0
2001-05-23 18:30	308	28	70	4,1	20,43	8,12	17,0	1012,51	2,36	3,06	19,91	9,56	6,8	0	1,0
2001-05-23 19:00	284	27	66	5,0	20,33	8,42	17,0	1012,51	1,79	2,06	19,77	9,61	7,9	0	1,0
2001-05-23 19:30	278	27	65	5,4	20,33	7,72	17,0	1012,51	0,90	0,67	19,77	8,85	10,0	0	1,0
2001-05-23 20:00	309	27	79	2,6	20,13	5,82	17,0	1013,51	1,92	4,33	19,57	7,88	7,5	0	1,0
2001-05-23 20:30	278	27	77	4,3	19,93	5,62	17,0	1013,51	1,35	0,05	19,37	7,54	7,5	0	1,0
2001-05-23 21:00	286	27	78	2,4	19,73	4,82	17,0	1013,51	0,76	3,27	19,17	6,81	5,6	0	1,0
2001-05-23 21:30	323	27	72	3,7	19,63	4,52	17,0	1013,51	-0,68	-0,22	19,07	6,09	6,0	0	1,0
2001-05-23 22:00	326	27	69	2,0	19,53	3,82	17,0	1014,51	-1,95	3,82	18,97	5,20	6,0	0	1,0
2001-05-23 22:30	282	27	67	3,9	19,73	3,52	17,0	1014,51	-2,65	-1,39	19,17	4,77	7,1	0	1,0
2001-05-23 23:00	287	27	70	0,0	19,93	2,82	17,0	1014,51	-2,70	2,82	19,37	4,26	5,6	0	1,0
2001-05-23 23:30	251	27	69	2,0	20,13	2,72	17,0	1014,51	-3,00	2,72	19,57	4,10	3,5	0	1,0

Datum	Vindriktning °	Luftfukt inne Rh%	Luftfukt ute Rh%	Vindhastighet m/s	Temp inne °C	Temp ute °C	Nederb. månad mm	Luftryck Mbar	Daggpunkt °C	Kyleffekt °C	Vix inne °C	Vix ute °C	Vindby m/s	Korr luftryck	Nederb./dygn mm
2001-05-24 00:00	298	27	69	1,4	20,33	2,32	17,0	1014,51	-3,38	2,32	19,77	3,69	4,9	0	0,0
2001-05-24 00:30	251	27	70	1,8	20,23	2,02	17,0	1014,51	-3,47	2,02	19,67	3,46	4,5	0	0,0
2001-05-24 01:00	298	27	71	2,4	20,13	1,92	17,0	1013,51	-3,36	0,21	19,57	3,42	4,7	0	0,0
2001-05-24 01:30	247	27	72	1,2	20,03	1,72	17,0	1013,51	-3,36	1,72	19,47	3,29	4,9	0	0,0
2001-05-24 02:00	279	27	72	2,6	19,93	1,72	17,0	1013,51	-3,36	0,00	19,37	3,29	4,5	0	0,0
2001-05-24 02:30	278	27	73	1,4	19,93	1,62	17,0	1013,51	-3,26	1,62	19,37	3,26	5,0	0	0,0
2001-05-24 03:00	257	27	73	0,0	20,03	1,52	17,0	1012,51	-3,36	1,52	19,47	3,16	3,1	0	0,0
2001-05-24 03:30	271	27	73	0,0	20,13	1,42	17,0	1012,51	-3,46	1,42	19,57	3,06	2,6	0	0,0
2001-05-24 04:00	270	27	74	1,6	20,33	1,52	17,0	1012,51	-3,17	1,52	19,77	3,22	5,0	0	0,0
2001-05-24 04:30	294	27	77	1,2	20,43	1,52	17,0	1012,51	-2,61	1,52	19,87	3,43	4,5	0	0,0
2001-05-24 05:00	245	27	78	0,0	20,53	1,62	17,0	1011,51	-2,34	1,62	19,97	3,60	4,1	0	0,0
2001-05-24 05:30	274	26	79	1,4	20,43	1,52	17,0	1011,51	-2,25	1,52	19,84	3,57	4,1	0	0,0
2001-05-24 06:00	229	26	80	1,4	20,33	1,72	17,0	1011,51	-1,88	1,72	19,74	3,85	4,1	0	0,0
2001-05-24 06:30	256	26	84	1,6	20,13	1,72	17,0	1010,51	-1,19	1,72	19,54	4,14	5,0	0	0,0
2001-05-24 07:00	264	26	83	0,0	20,03	2,02	17,0	1010,51	-1,07	2,02	19,44	4,37	4,3	0	0,0
2001-05-24 07:30	249	26	87	0,0	19,93	2,22	17,0	1010,51	-0,21	2,22	19,34	4,87	4,3	0	0,0
2001-05-24 08:00	266	26	81	3,3	20,03	2,62	17,0	1010,51	-0,83	-1,31	19,44	4,82	9,4	0	0,0
2001-05-24 08:30	285	26	77	3,0	20,03	3,42	17,0	1009,51	-0,78	0,70	19,44	5,33	6,9	0	0,0
2001-05-24 09:00	253	26	85	3,1	20,03	2,92	17,0	1009,51	0,15	0,15	19,44	5,42	8,3	0	0,0
2001-05-24 09:30	330	26	85	2,8	20,13	3,12	17,0	1009,51	0,34	0,37	19,54	5,62	6,4	0	0,0
2001-05-24 10:00	314	26	80	4,1	20,03	3,82	17,0	1009,51	0,16	-2,12	19,44	5,95	8,9	0	0,0
2001-05-24 10:30	286	26	78	4,3	19,93	4,32	17,0	1009,51	0,28	-1,52	19,34	6,30	11,7	0	0,0
2001-05-24 11:00	291	26	75	4,5	19,83	5,12	17,0	1009,51	0,49	-1,54	19,24	6,90	10,6	0	0,0
2001-05-24 11:30	328	26	74	4,7	19,73	5,42	17,0	1009,51	0,58	-1,16	19,14	7,13	11,7	0	0,0
2001-05-24 12:00	304	26	79	5,6	19,63	5,02	17,0	1009,51	1,14	-2,78	19,04	7,08	11,1	0	0,0
2001-05-24 12:30	283	26	82	6,2	19,53	4,92	17,0	1009,51	1,58	-3,47	18,94	7,20	12,1	0	0,0
2001-05-24 13:00	315	27	76	8,7	19,43	6,02	17,0	1009,51	1,55	-5,12	18,87	7,87	10,2	0	0,0
2001-05-24 13:30	325	27	78	3,9	19,43	5,82	17,0	1010,51	1,73	1,30	18,87	7,81	10,0	0	0,0
2001-05-24 14:00	321	27	77	5,2	19,33	6,22	17,0	1010,51	1,93	-0,71	18,77	8,14	10,2	0	0,0
2001-05-24 14:30	302	27	69	7,5	19,33	6,42	17,0	1010,51	0,53	-3,11	18,77	7,80	11,5	0	0,0
2001-05-24 15:00	327	27	58	6,2	19,33	7,82	17,0	1011,51	-0,66	0,30	18,77	8,54	8,9	0	0,0
2001-05-24 15:30	351	27	57	3,7	19,33	6,82	17,0	1011,51	-1,84	2,47	18,77	7,48	9,0	0	0,0
2001-05-24 16:00	356	27	55	6,6	19,33	6,82	17,0	1012,51	-2,35	-1,53	18,77	7,37	10,0	0	0,0
2001-05-24 16:30	267	27	59	3,3	19,53	6,52	17,0	1012,51	-1,63	3,10	18,97	7,29	8,9	0	0,0
2001-05-24 17:00	298	27	61	3,1	19,83	6,52	17,0	1013,51	-1,15	4,09	19,27	7,41	9,4	0	0,0
2001-05-24 17:30	325	27	60	5,0	20,03	6,42	17,0	1013,51	-1,48	-0,46	19,47	7,25	10,4	0	0,0
2001-05-24 18:00	334	27	55	5,8	20,03	5,82	17,0	1013,51	-3,28	-1,76	19,47	6,37	10,6	0	0,0
2001-05-24 18:30	323	27	56	4,5	20,13	5,82	17,0	1014,51	-3,03	-0,67	19,57	6,43	9,0	0	0,0
2001-05-24 19:00	294	27	59	3,1	20,13	5,62	17,0	1014,51	-2,47	3,10	19,57	6,39	9,4	0	0,0
2001-05-24 19:30	308	27	58	7,5	20,13	5,52	17,0	1014,51	-2,81	-4,33	19,57	6,24	10,2	0	0,0
2001-05-24 20:00	351	27	58	5,4	20,13	5,52	17,0	1014,51	-2,81	-2,14	19,57	6,24	8,9	0	0,0
2001-05-24 20:30	296	27	64	6,2	20,13	5,02	17,0	1015,51	-1,88	-3,34	19,57	6,08	8,1	0	0,0
2001-05-24 21:00	319	27	63	5,0	20,13	4,42	17,0	1015,51	-2,67	-2,98	19,57	5,42	7,9	0	0,0
2001-05-24 21:30	295	27	67	1,6	20,13	3,92	17,0	1015,51	-2,27	3,92	19,57	5,17	6,8	0	0,0
2001-05-24 22:00	312	27	69	2,2	20,23	3,42	17,0	1016,51	-2,33	3,42	19,67	4,80	4,9	0	0,0
2001-05-24 22:30	324	27	71	1,4	20,43	2,62	17,0	1016,51	-2,69	2,62	19,87	4,12	4,9	0	0,0

Datum	Vindriktning	Luftfukt inne	Luftfukt ute	Vindhastighet	Temp inne	Temp ute	Nederb. månad	Luftryck	Daggpunkt	Kyleffekt	Vix inne	Vix ute	Vindby	Korr luftryck	Nederb./dygn
	°	Rh%	Rh%	m/s	°C	°C	mm	Mbar	°C	°C	°C	°C	m/s		mm
2001-05-24 23:00	289	27	72	2,0	20,73	2,12	17,0	1016,51	-2,98	2,12	20,17	3,69	5,0	0	0,0
2001-05-24 23:30	308	27	78	2,2	20,83	1,62	17,0	1017,52	-2,34	1,62	20,27	3,60	3,5	0	0,0
2001-05-25 00:00	330	27	82	1,6	20,73	1,32	17,0	1017,52	-1,92	1,32	20,17	3,59	3,1	0	0,0
2001-05-25 00:30	294	26	81	1,8	20,53	1,02	17,0	1017,52	-2,39	1,02	19,94	3,22	2,8	0	0,0
2001-05-25 01:00	298	27	80	1,6	20,33	0,82	17,0	1017,52	-2,76	0,82	19,77	2,95	3,1	0	0,0
2001-05-25 01:30	309	27	81	1,2	20,13	0,41	17,0	1017,52	-2,97	0,41	19,57	2,62	3,3	0	0,0
2001-05-25 02:00	293	27	82	1,4	20,13	0,21	17,0	1017,52	-3,00	0,21	19,57	2,49	5,6	0	0,0
2001-05-25 02:30	317	27	80	2,8	20,33	0,21	17,0	1018,52	-3,34	-2,80	19,77	2,35	3,7	0	0,0
2001-05-25 03:00	311	26	81	3,0	20,53	0,11	17,0	1018,52	-3,26	-2,91	19,94	2,32	4,3	0	0,0
2001-05-25 03:30	287	26	82	2,2	20,63	0,11	17,0	1018,52	-3,09	0,11	20,04	2,39	5,4	0	0,0
2001-05-25 04:00	319	26	82	0,0	20,53	-0,29	17,0	1018,52	-3,48	-0,29	19,94	1,99	3,9	0	0,0
2001-05-25 04:30	329	26	84	0,0	20,33	-0,29	17,0	1018,52	-3,15	-0,29	19,74	2,14	2,2	0	0,0
2001-05-25 05:00	293	26	82	1,6	20,13	0,01	17,0	1018,52	-3,19	0,01	19,54	2,29	2,0	0	0,0
2001-05-25 05:30	314	26	80	1,8	20,13	1,32	17,0	1018,52	-2,27	1,32	19,54	3,45	3,7	0	0,0
2001-05-25 06:00	289	26	73	3,0	20,23	3,02	17,0	1018,52	-1,92	0,26	19,64	4,66	3,5	0	0,0
2001-05-25 06:30	306	26	69	3,1	20,53	3,82	17,0	1018,52	-1,95	1,13	19,94	5,20	4,1	0	0,0
2001-05-25 07:00	325	26	64	4,1	20,53	4,02	17,0	1018,52	-2,82	-1,88	19,94	5,08	7,1	0	0,0
2001-05-25 07:30	291	26	59	2,2	20,53	4,52	17,0	1018,52	-3,50	4,52	19,94	5,29	7,1	0	0,0
2001-05-25 08:00	17	26	55	3,1	20,33	4,72	17,0	1019,52	-4,30	2,12	19,74	5,27	6,8	0	0,0
2001-05-25 08:30	311	26	54	2,0	20,13	5,62	17,0	1019,52	-3,73	5,62	19,54	6,12	6,9	0	0,0
2001-05-25 09:00	356	26	54	2,2	19,93	5,02	17,0	1019,52	-4,28	5,02	19,34	5,52	7,5	0	0,0
2001-05-25 09:30	339	26	53	5,6	19,73	4,82	17,0	1019,52	-4,73	-3,04	19,14	5,26	7,1	0	0,0
2001-05-25 10:00	339	26	56	5,2	19,63	5,12	17,0	1019,52	-3,68	-2,09	19,04	5,72	6,8	0	0,0
2001-05-25 10:30	307	26	53	4,5	19,53	6,02	17,0	1019,52	-3,62	-0,42	18,94	6,47	8,5	0	0,0
2001-05-25 11:00	334	27	54	5,0	19,43	5,62	17,0	1019,52	-3,73	-1,47	18,87	6,12	7,7	0	0,0
2001-05-25 11:30	321	27	53	4,3	19,43	6,22	17,0	1019,52	-3,44	0,77	18,87	6,67	7,9	0	0,0
2001-05-25 12:00	333	27	50	6,0	19,33	6,62	17,0	1019,52	-3,89	-1,26	18,77	6,91	7,3	0	0,0
2001-05-25 12:30	286	27	51	4,3	19,33	6,52	17,0	1019,52	-3,70	1,13	18,77	6,86	6,4	0	0,0
2001-05-25 13:00	351	27	48	3,5	19,33	7,12	17,0	1019,52	-4,02	3,78	18,77	7,31	6,9	0	0,0
2001-05-25 13:30	334	27	47	3,1	19,43	8,32	17,0	1020,52	-3,22	6,05	18,87	8,47	5,2	0	0,0
2001-05-25 14:00	290	27	48	3,1	19,53	7,72	17,0	1020,52	-3,47	5,40	18,97	7,91	5,2	0	0,0
2001-05-25 14:30	311	26	46	3,9	19,53	8,72	17,0	1019,52	-3,17	4,68	18,94	8,82	6,4	0	0,0
2001-05-25 15:00	257	26	42	3,1	19,63	9,32	17,0	1019,52	-3,93	7,14	19,04	9,24	7,7	0	0,0
2001-05-25 15:30	298	26	41	3,1	19,73	8,52	17,0	1019,52	-4,99	6,27	19,14	8,39	7,1	0	0,0
2001-05-25 16:00	329	26	42	3,9	19,73	9,22	17,0	1019,52	-4,02	5,27	19,14	9,14	6,8	0	0,0
2001-05-25 16:30	281	26	44	3,3	19,83	8,52	17,0	1019,52	-3,98	5,36	19,24	8,53	6,9	0	0,0
2001-05-25 17:00	275	26	47	3,0	19,73	8,72	17,0	1019,52	-2,86	6,49	19,14	8,87	7,5	0	0,0
2001-05-25 17:30	303	26	50	1,8	19,63	7,92	17,0	1019,52	-2,70	7,92	19,04	8,21	5,0	0	0,0
2001-05-25 18:00	255	27	53	1,8	19,53	7,92	17,0	1019,52	-1,86	7,92	18,97	8,37	5,2	0	0,0
2001-05-25 18:30	296	26	48	3,0	19,63	9,12	17,0	1019,52	-2,19	6,93	19,04	9,32	6,8	0	0,0
2001-05-25 19:00	280	26	50	3,1	19,73	8,72	17,0	1019,52	-1,97	6,49	19,14	9,01	5,8	0	0,0
2001-05-25 19:30	335	26	51	3,0	19,83	7,02	17,0	1019,52	-3,24	4,63	19,24	7,36	4,3	0	0,0
2001-05-25 20:00	317	26	53	3,3	20,03	7,22	17,0	1019,52	-2,51	3,89	19,44	7,67	3,5	0	0,0
2001-05-25 20:30	320	26	54	2,8	20,23	7,22	17,0	1018,52	-2,24	4,85	19,64	7,72	3,3	0	0,0
2001-05-25 21:00	351	26	57	1,6	20,33	6,42	17,0	1018,52	-2,21	6,42	19,74	7,08	3,3	0	0,0
2001-05-25 21:30	351	26	59	0,0	20,33	6,22	17,0	1018,52	-1,91	6,22	19,74	6,99	2,0	0	0,0

Datum	Vindriktning	Luftfukt inne	Luftfukt ute	Vindhastighet	Temp inne	Temp ute	Nederb. månad	Luftryck	Daggpunkt	Kyleffekt	Vix inne	Vix ute	Vindby	Korr luftryck	Nederb./dygn
	°	Rh%	Rh%	m/s	°C	°C	mm	Mbar	°C	°C	°C	°C	m/s		mm
2001-05-25 22:00	351	26	64	0,0	20,23	5,82	17,0	1018,52	-1,12	5,82	19,64	6,89	1,2	0	0,0
2001-05-25 22:30	351	26	69	0,0	20,03	5,12	17,0	1018,52	-0,71	5,12	19,44	6,50	0,0	0	0,0
2001-05-25 23:00	351	26	72	0,0	19,93	4,42	17,0	1018,52	-0,77	4,42	19,34	5,99	0,0	0	0,0
2001-05-25 23:30	351	26	76	0,0	19,83	3,72	17,0	1018,52	-0,67	3,72	19,24	5,56	0,0	0	0,0
2001-05-26 00:00	351	26	77	0,0	20,03	3,32	17,0	1018,52	-0,87	3,32	19,44	5,23	0,0	0	0,0
2001-05-26 00:30	351	26	78	0,0	20,33	3,12	17,0	1018,52	-0,88	3,12	19,74	5,10	0,0	0	0,0
2001-05-26 01:00	351	26	80	0,0	20,53	2,92	17,0	1018,52	-0,72	2,92	19,94	5,05	0,0	0	0,0
2001-05-26 01:30	351	26	81	0,0	20,63	2,52	17,0	1018,52	-0,93	2,52	20,04	4,72	0,0	0	0,0
2001-05-26 02:00	351	26	82	0,0	20,53	2,62	17,0	1017,52	-0,66	2,62	19,94	4,89	0,0	0	0,0
2001-05-26 02:30	351	26	83	0,0	20,33	2,72	17,0	1017,52	-0,39	2,72	19,74	5,07	1,2	0	0,0
2001-05-26 03:00	351	26	83	0,0	20,23	2,62	17,0	1017,52	-0,49	2,62	19,64	4,97	0,0	0	0,0
2001-05-26 03:30	351	26	83	0,0	20,13	2,72	17,0	1017,52	-0,39	2,72	19,54	5,07	1,8	0	0,0
2001-05-26 04:00	351	26	85	0,0	20,23	2,72	17,0	1016,51	-0,05	2,72	19,64	5,22	0,0	0	0,0
2001-05-26 04:30	351	26	86	0,0	20,43	2,82	17,0	1016,51	0,22	2,82	19,84	5,40	0,0	0	0,0
2001-05-26 05:00	351	26	88	0,0	20,73	3,02	17,0	1016,51	0,74	3,02	20,14	5,75	1,2	0	0,0
2001-05-26 05:30	351	26	88	0,0	20,73	3,52	17,0	1015,51	1,23	3,52	20,14	6,25	1,4	0	0,0
2001-05-26 06:00	104	26	78	0,0	20,63	4,72	17,0	1015,51	0,67	4,72	20,04	6,71	1,8	0	0,0
2001-05-26 06:30	104	26	76	1,2	20,43	4,82	17,0	1015,51	0,39	4,82	19,84	6,66	1,6	0	0,0
2001-05-26 07:00	106	26	72	1,6	20,23	5,42	17,0	1015,51	0,19	5,42	19,64	6,99	2,4	0	0,0
2001-05-26 07:30	127	26	69	2,2	20,13	6,32	17,0	1014,51	0,44	6,32	19,54	7,70	2,8	0	0,0
2001-05-26 08:00	120	26	67	2,0	20,03	6,42	17,0	1014,51	0,11	6,42	19,44	7,67	3,7	0	0,0
2001-05-26 08:30	129	26	64	1,2	20,13	7,52	17,0	1014,51	0,49	7,52	19,54	8,59	3,5	0	0,0
2001-05-26 09:00	164	27	58	1,6	20,23	8,52	17,0	1014,51	-0,00	8,52	19,67	9,24	3,5	0	0,0
2001-05-26 09:30	204	27	58	0,0	20,43	8,82	17,0	1013,51	0,28	8,82	19,87	9,54	3,0	0	0,0
2001-05-26 10:00	291	27	56	0,0	20,43	9,22	17,0	1013,51	0,14	9,22	19,87	9,83	3,3	0	0,0
2001-05-26 10:30	275	27	55	2,6	20,43	8,62	17,0	1013,51	-0,68	7,29	19,87	9,17	4,3	0	0,0
2001-05-26 11:00	140	26	56	1,6	20,33	9,22	17,0	1012,51	0,14	9,22	19,74	9,83	4,1	0	0,0
2001-05-26 11:30	244	26	67	0,0	20,23	8,22	17,0	1012,51	1,82	8,22	19,64	9,47	3,0	0	0,0
2001-05-26 12:00	197	26	68	1,2	20,03	7,92	17,0	1012,51	1,75	7,92	19,44	9,24	3,0	0	0,0
2001-05-26 12:30	156	26	76	1,4	19,93	7,72	17,0	1012,51	3,19	7,72	19,34	9,57	3,1	0	0,0
2001-05-26 13:00	173	26	77	1,4	19,83	8,22	17,0	1012,51	3,86	8,22	19,24	10,14	3,5	0	0,0
2001-05-26 13:30	112	27	80	1,4	19,73	7,52	17,0	1011,51	3,75	7,52	19,17	9,65	3,3	0	0,0
2001-05-26 14:00	158	27	85	1,8	19,73	6,92	17,0	1011,51	4,06	6,92	19,17	9,42	4,3	0	0,0
2001-05-26 14:30	185	27	87	2,2	19,83	6,72	17,0	1011,51	4,21	6,72	19,27	9,38	4,3	0	0,0
2001-05-26 15:00	165	27	89	2,2	20,03	6,62	18,0	1011,51	4,45	6,62	19,47	9,43	4,1	1	1,0
2001-05-26 15:30	133	27	90	2,2	20,33	7,02	18,0	1010,51	5,01	7,02	19,77	9,91	3,1	1	1,0
2001-05-26 16:00	141	27	92	2,4	20,73	6,42	18,0	1010,51	4,74	4,96	20,17	9,47	3,9	0	1,0
2001-05-26 16:30	148	27	94	3,5	20,93	7,12	18,0	1009,51	5,75	3,78	20,37	10,34	3,9	0	1,0
2001-05-26 17:00	207	27	90	1,8	21,03	7,42	18,0	1009,51	5,40	7,42	20,47	10,31	4,1	0	1,0
2001-05-26 17:30	210	27	89	1,2	20,93	7,72	18,0	1009,51	5,53	7,72	20,37	10,53	3,3	0	1,0
2001-05-26 18:00	194	27	89	1,8	20,83	7,92	18,0	1008,51	5,72	7,92	20,27	10,73	3,1	0	1,0
2001-05-26 18:30	251	27	90	2,0	20,63	7,72	18,0	1008,51	5,70	7,72	20,07	10,61	3,3	0	1,0
2001-05-26 19:00	280	27	88	1,6	20,53	7,12	18,0	1008,51	4,77	7,12	19,97	9,85	3,7	0	1,0
2001-05-26 19:30	295	27	91	1,6	20,43	6,72	19,0	1008,51	4,87	6,72	19,87	9,69	3,5	1	2,0
2001-05-26 20:00	291	27	94	0,0	20,33	6,42	19,0	1008,51	5,06	6,42	19,77	9,64	2,6	1	2,0
2001-05-26 20:30	291	27	97	0,0	20,33	6,32	19,0	1007,51	5,43	6,32	19,77	9,79	1,6	0	2,0

Datum	Vindriktning °	Luftfukt inne Rh%	Luftfukt ute Rh%	Vindhastighet m/s	Temp inne °C	Temp ute °C	Nederb. månad mm	Lufttryck Mbar	Daggpunkt °C	Kyleffekt °C	Vix inne °C	Vix ute °C	Vindby m/s	Korr lufttryck	Nederb./dygn mm
2001-05-26 21:00	169	27	100	1,4	20,23	6,02	19,0	1007,51	5,58	6,02	19,67	9,75	2,4	0	2,0
2001-05-26 21:30	184	27	100	2,2	20,23	5,92	20,0	1006,51	5,48	5,92	19,67	9,65	2,6	1	3,0
2001-05-26 22:00	193	27	100	2,2	20,23	5,72	20,0	1006,51	5,28	5,72	19,67	9,45	3,3	1	3,0
2001-05-26 22:30	185	27	100	1,4	20,33	5,72	20,0	1006,51	5,28	5,72	19,77	9,45	3,1	0	3,0
2001-05-26 23:00	182	28	100	2,0	20,43	5,92	20,0	1006,51	5,48	5,92	19,91	9,65	5,0	0	3,0
2001-05-26 23:30	314	28	100	0,0	20,53	5,92	20,0	1005,51	5,48	5,92	20,01	9,65	3,7	0	3,0
2001-05-27 00:00	155	27	100	2,6	20,53	5,72	20,0	1005,51	5,28	4,22	19,97	9,45	3,0	1	0,0
2001-05-27 00:30	174	27	100	1,8	20,63	5,82	20,0	1005,51	5,38	5,82	20,07	9,55	2,4	1	0,0
2001-05-27 01:00	208	27	100	0,0	20,63	5,82	21,0	1004,51	5,38	5,82	20,07	9,55	2,8	1	1,0
2001-05-27 01:30	193	27	100	1,4	20,73	5,82	22,0	1004,51	5,38	5,82	20,17	9,55	2,8	2	2,0
2001-05-27 02:00	203	27	100	1,4	20,73	5,92	23,0	1004,51	5,48	5,92	20,17	9,65	2,2	2	3,0
2001-05-27 02:30	207	27	100	0,0	20,73	5,92	23,0	1004,51	5,48	5,92	20,17	9,65	1,8	1	3,0
2001-05-27 03:00	207	27	100	0,0	20,73	5,92	24,0	1003,51	5,48	5,92	20,17	9,65	0,0	1	4,0
2001-05-27 03:30	207	27	100	0,0	20,83	5,82	24,0	1003,51	5,38	5,82	20,27	9,55	0,0	1	4,0
2001-05-27 04:00	207	27	100	0,0	20,83	5,92	24,0	1003,51	5,48	5,92	20,27	9,65	0,0	0	4,0
2001-05-27 04:30	345	27	100	2,0	20,73	5,92	24,0	1003,51	5,48	5,92	20,17	9,65	2,0	0	4,0
2001-05-27 05:00	329	27	100	0,0	20,73	5,92	24,0	1003,51	5,48	5,92	20,17	9,65	2,2	0	4,0
2001-05-27 05:30	299	27	100	2,0	20,63	6,02	24,0	1003,51	5,58	6,02	20,07	9,75	3,3	0	4,0
2001-05-27 06:00	322	27	100	1,2	20,63	6,02	24,0	1003,51	5,58	6,02	20,07	9,75	2,8	0	4,0
2001-05-27 06:30	297	27	100	2,0	20,53	6,02	24,0	1003,51	5,58	6,02	19,97	9,75	3,9	0	4,0
2001-05-27 07:00	266	27	99	1,4	20,53	6,02	24,0	1003,51	5,43	6,02	19,97	9,66	3,5	0	4,0
2001-05-27 07:30	294	28	99	2,4	20,53	6,32	24,0	1003,51	5,73	4,86	20,01	9,96	3,3	0	4,0
2001-05-27 08:00	255	28	96	1,4	20,53	6,52	24,0	1003,51	5,47	6,52	20,01	9,91	4,5	0	4,0
2001-05-27 08:30	282	28	92	1,8	20,43	6,52	24,0	1003,51	4,84	6,52	19,91	9,57	4,1	0	4,0
2001-05-27 09:00	298	28	91	2,2	20,43	6,62	27,0	1003,51	4,78	6,62	19,91	9,59	3,5	0	7,0
2001-05-27 09:30	284	27	90	2,8	20,73	7,22	27,0	1003,51	5,20	4,85	20,17	10,11	4,5	0	7,0
2001-05-27 10:00	293	27	90	2,4	20,73	7,32	27,0	1003,51	5,30	5,91	20,17	10,21	3,3	0	7,0
2001-05-27 10:30	262	27	86	2,6	20,83	7,42	27,0	1003,51	4,72	6,02	20,27	10,00	5,4	0	7,0
2001-05-27 11:00	299	27	84	2,8	20,83	7,42	27,0	1003,51	4,37	5,07	20,27	9,85	4,5	0	7,0
2001-05-27 11:30	285	27	80	2,0	20,83	7,42	27,0	1004,51	3,65	7,42	20,27	9,55	5,4	0	7,0
2001-05-27 12:00	253	27	80	3,5	20,83	7,12	27,0	1004,51	3,36	3,78	20,27	9,25	5,4	0	7,0
2001-05-27 12:30	251	27	77	3,3	20,73	7,62	27,0	1004,51	3,28	4,34	20,17	9,54	5,8	0	7,0
2001-05-27 13:00	253	27	72	3,0	20,63	8,22	27,0	1004,51	2,87	5,94	20,07	9,80	5,8	0	7,0
2001-05-27 13:30	297	27	65	4,3	20,53	9,02	27,0	1004,51	2,13	4,14	19,97	10,15	5,2	0	7,0
2001-05-27 14:00	287	28	61	2,2	20,43	9,12	27,0	1004,51	1,29	9,12	19,91	10,01	5,8	0	7,0
2001-05-27 14:30	291	28	64	2,6	20,43	9,42	27,0	1004,51	2,28	8,13	19,91	10,49	5,6	0	7,0
2001-05-27 15:00	205	28	56	1,4	20,53	10,52	27,0	1004,51	1,35	10,52	20,01	11,13	5,8	0	7,0
2001-05-27 15:30	279	28	51	1,6	20,53	10,42	27,0	1004,51	-0,12	10,42	20,01	10,77	6,2	0	7,0
2001-05-27 16:00	346	28	63	2,2	20,53	8,72	27,0	1005,51	1,39	8,72	20,01	9,73	5,2	0	7,0
2001-05-27 16:30	310	27	63	3,3	20,53	8,92	27,0	1005,51	1,58	5,81	19,97	9,93	5,2	0	7,0
2001-05-27 17:00	305	27	57	1,8	20,63	9,82	27,0	1005,51	0,95	9,82	20,07	10,48	5,2	0	7,0
2001-05-27 17:30	293	27	56	2,0	20,53	9,72	27,0	1005,51	0,60	9,72	19,97	10,33	4,3	0	7,0
2001-05-27 18:00	308	28	66	1,8	20,43	8,72	27,0	1005,51	2,07	8,72	19,91	9,91	3,9	0	7,0
2001-05-27 18:30	342	28	64	2,6	20,23	8,62	27,0	1005,51	1,53	7,29	19,71	9,69	3,1	0	7,0
2001-05-27 19:00	261	28	62	3,1	20,13	9,42	27,0	1005,51	1,81	7,25	19,61	10,37	5,2	0	7,0
2001-05-27 19:30	303	28	73	0,0	20,03	8,02	27,0	1005,51	2,88	8,02	19,51	9,66	3,9	0	7,0

Datum	Vindriktning	Luftfukt inne	Luftfukt ute	Vindhastighet	Temp inne	Temp ute	Nederb. månad	Lufttryck	Daggpunkt	Kyleffekt	Vix inne	Vix ute	Vindby	Korr lufttryck	Nederb./dygn
	°	Rh%	Rh%	m/s	°C	°C	mm	Mbar	°C	°C	°C	°C	m/s		mm
2001-05-27 20:00	337	28	70	1,2	19,93	8,12	27,0	1005,51	2,36	8,12	19,41	9,56	3,1	0	7,0
2001-05-27 20:30	17	28	61	1,8	19,93	7,82	27,0	1005,51	0,07	7,82	19,41	8,71	3,5	0	7,0
2001-05-27 21:00	321	28	77	0,0	19,83	7,32	27,0	1006,51	2,99	7,32	19,31	9,24	3,0	0	7,0
2001-05-27 21:30	315	28	63	1,6	19,83	7,72	27,0	1006,51	0,45	7,72	19,31	8,73	3,9	0	7,0
2001-05-27 22:00	295	28	63	2,2	19,73	6,52	27,0	1006,51	-0,69	6,52	19,21	7,53	3,0	0	7,0
2001-05-27 22:30	334	28	70	2,2	19,63	5,42	27,0	1006,51	-0,22	5,42	19,11	6,86	3,3	0	7,0
2001-05-27 23:00	337	28	74	1,4	19,63	5,02	27,0	1006,51	0,20	5,02	19,11	6,73	3,3	0	7,0
2001-05-27 23:30	341	28	73	3,1	19,53	4,72	27,0	1005,51	-0,29	2,12	19,01	6,36	4,9	0	7,0
2001-05-28 00:00	332	28	75	1,4	19,73	4,02	27,0	1006,51	-0,57	4,02	19,21	5,80	3,9	0	0,0
2001-05-28 00:30	326	28	78	1,8	20,13	3,32	27,0	1006,51	-0,69	3,32	19,61	5,30	2,0	0	0,0
2001-05-28 01:00	344	27	78	1,2	20,53	2,82	27,0	1006,51	-1,17	2,82	19,97	4,80	3,3	0	0,0
2001-05-28 01:30	340	27	90	1,4	20,83	1,92	27,0	1006,51	-0,02	1,92	20,27	4,81	2,0	0	0,0
2001-05-28 02:00	300	27	93	0,0	20,83	1,82	27,0	1006,51	0,35	1,82	20,27	4,95	2,4	0	0,0
2001-05-28 02:30	315	27	93	0,0	20,63	1,32	27,0	1006,51	-0,14	1,32	20,07	4,45	0,0	0	0,0
2001-05-28 03:00	315	28	92	0,0	20,43	0,72	27,0	1006,51	-0,89	0,72	19,91	3,77	0,0	0	0,0
2001-05-28 03:30	315	28	96	0,0	20,23	0,82	27,0	1006,51	-0,19	0,82	19,71	4,20	0,0	0	0,0
2001-05-28 04:00	315	28	96	0,0	20,13	0,92	27,0	1006,51	-0,09	0,92	19,61	4,30	0,0	0	0,0
2001-05-28 04:30	315	28	93	0,0	20,33	1,32	27,0	1006,51	-0,14	1,32	19,81	4,45	0,0	0	0,0
2001-05-28 05:00	308	27	94	0,0	20,63	1,42	27,0	1006,51	0,11	1,42	20,07	4,63	1,6	0	0,0
2001-05-28 05:30	342	27	92	0,0	20,93	1,42	27,0	1006,51	-0,20	1,42	20,37	4,47	1,8	0	0,0
2001-05-28 06:00	342	27	88	0,0	20,93	1,92	27,0	1006,51	-0,34	1,92	20,37	4,65	0,0	0	0,0
2001-05-28 06:30	0	27	83	1,2	20,73	2,52	27,0	1006,51	-0,58	2,52	20,17	4,87	5,6	0	0,0
2001-05-28 07:00	337	27	84	2,6	20,63	2,42	27,0	1006,51	-0,51	0,74	20,07	4,84	4,3	0	0,0
2001-05-28 07:30	337	27	87	2,0	20,43	2,62	27,0	1006,51	0,19	2,62	19,87	5,27	3,7	0	0,0
2001-05-28 08:00	323	27	91	1,2	20,23	2,82	27,0	1007,51	1,03	2,82	19,67	5,79	3,9	0	0,0
2001-05-28 08:30	289	27	86	0,0	20,13	3,42	27,0	1007,51	0,81	3,42	19,57	6,00	2,8	0	0,0
2001-05-28 09:00	351	27	81	3,3	20,03	3,72	27,0	1007,51	0,24	-0,06	19,47	5,92	3,3	0	0,0
2001-05-28 09:30	196	28	79	0,0	20,03	4,22	27,0	1007,51	0,37	4,22	19,51	6,28	3,5	0	0,0
2001-05-28 10:00	230	28	82	1,6	20,23	4,02	27,0	1007,51	0,71	4,02	19,71	6,29	3,5	0	0,0
2001-05-28 10:30	317	28	76	1,2	20,43	5,32	27,0	1007,51	0,87	5,32	19,91	7,17	2,8	0	0,0
2001-05-28 11:00	290	27	72	0,0	20,53	5,22	27,0	1007,51	-0,00	5,22	19,97	6,79	3,7	0	0,0
2001-05-28 11:30	346	27	65	2,8	20,53	6,02	27,0	1007,51	-0,71	3,54	19,97	7,15	3,0	0	0,0
2001-05-28 12:00	57	28	58	0,0	20,43	6,72	27,0	1007,51	-1,69	6,72	19,91	7,44	3,7	0	0,0
2001-05-28 12:30	130	28	60	1,2	20,33	6,02	27,0	1007,51	-1,86	6,02	19,81	6,85	3,7	0	0,0
2001-05-28 13:00	177	28	57	1,8	20,23	6,82	27,0	1007,51	-1,84	6,82	19,71	7,48	3,7	0	0,0
2001-05-28 13:30	213	28	63	1,8	20,23	6,62	27,0	1007,51	-0,59	6,62	19,71	7,63	4,1	0	0,0
2001-05-28 14:00	114	28	53	1,6	20,13	7,92	27,0	1007,51	-1,86	7,92	19,61	8,37	5,0	0	0,0
2001-05-28 14:30	335	28	49	1,4	20,13	8,12	27,0	1007,51	-2,81	8,12	19,61	8,36	4,7	0	0,0
2001-05-28 15:00	88	28	61	1,2	20,13	7,42	27,0	1007,51	-0,30	7,42	19,61	8,31	4,9	0	0,0
2001-05-28 15:30	90	28	51	2,2	20,03	7,72	27,0	1007,51	-2,60	7,72	19,51	8,06	3,5	0	0,0
2001-05-28 16:00	63	28	53	1,4	20,03	8,02	27,0	1007,51	-1,77	8,02	19,51	8,47	2,8	0	0,0
2001-05-28 16:30	47	28	49	1,8	20,03	8,52	27,0	1007,51	-2,44	8,52	19,51	8,76	3,1	0	0,0
2001-05-28 17:00	109	28	51	1,2	20,03	7,82	27,0	1007,51	-2,51	7,82	19,51	8,16	5,0	0	0,0
2001-05-28 17:30	323	28	50	2,2	20,03	8,72	27,0	1008,51	-1,97	8,72	19,51	9,01	4,1	0	0,0
2001-05-28 18:00	53	28	50	1,6	20,03	8,42	27,0	1007,51	-2,24	8,42	19,51	8,71	3,9	0	0,0
2001-05-28 18:30	291	28	49	1,4	20,03	8,22	27,0	1008,51	-2,72	8,22	19,51	8,46	3,9	0	0,0

Datum	Vindriktning °	Luftfukt inne Rh%	Luftfukt ute Rh%	Vindhastighet m/s	Temp inne °C	Temp ute °C	Nederb. månad mm	Luftryck Mbar	Daggpunkt °C	Kyleffekt °C	Vix inne °C	Vix ute °C	Vindby m/s	Korr luftryck	Nederb./dygn mm
2001-05-28 19:00	55	28	51	1,4	20,03	7,32	27,0	1008,51	-2,97	7,32	19,51	7,66	2,8	0	0,0
2001-05-28 19:30	306	28	51	0,0	19,93	7,42	27,0	1008,51	-2,88	7,42	19,41	7,76	2,2	0	0,0
2001-05-28 20:00	67	28	51	1,2	19,83	7,72	27,0	1008,51	-2,60	7,72	19,31	8,06	2,2	0	0,0
2001-05-28 20:30	201	28	50	1,2	19,83	8,02	27,0	1008,51	-2,61	8,02	19,31	8,31	2,0	0	0,0
2001-05-28 21:00	90	28	53	0,0	19,83	7,32	27,0	1008,51	-2,42	7,32	19,31	7,77	2,2	0	0,0
2001-05-28 21:30	61	28	55	0,0	19,83	6,82	27,0	1008,51	-2,35	6,82	19,31	7,37	2,2	0	0,0
2001-05-28 22:00	18	28	58	0,0	19,73	6,02	27,0	1008,51	-2,34	6,02	19,21	6,74	1,6	0	0,0
2001-05-28 22:30	50	28	64	0,0	19,63	4,92	27,0	1008,51	-1,97	4,92	19,11	5,98	1,4	0	0,0
2001-05-28 23:00	40	28	66	0,0	19,73	4,12	27,0	1008,51	-2,29	4,12	19,21	5,31	1,4	0	0,0
2001-05-28 23:30	48	28	71	0,0	19,93	3,02	27,0	1008,51	-2,31	3,02	19,41	4,53	1,4	0	0,0
2001-05-29 00:00	57	28	73	0,0	20,33	2,52	27,0	1008,51	-2,40	2,52	19,81	4,16	1,4	0	0,0
2001-05-29 00:30	58	27	76	0,0	20,63	1,72	27,0	1008,51	-2,60	1,72	20,07	3,56	1,6	0	0,0
2001-05-29 01:00	68	27	79	1,2	20,73	1,22	27,0	1008,51	-2,54	1,22	20,17	3,27	1,4	0	0,0
2001-05-29 01:30	79	27	81	0,0	20,63	0,92	27,0	1008,51	-2,49	0,92	20,07	3,12	1,6	0	0,0
2001-05-29 02:00	86	28	82	0,0	20,43	0,61	27,0	1008,51	-2,61	0,61	19,91	2,89	1,4	0	0,0
2001-05-29 02:30	94	28	84	1,6	20,33	1,22	27,0	1008,51	-1,68	1,22	19,81	3,64	2,2	0	0,0
2001-05-29 03:00	73	28	80	1,8	20,23	2,02	27,0	1008,51	-1,59	2,02	19,71	4,15	2,0	0	0,0
2001-05-29 03:30	97	28	81	1,4	20,33	1,82	27,0	1008,51	-1,61	1,82	19,81	4,02	2,4	0	0,0
2001-05-29 04:00	99	28	86	1,6	20,53	1,42	27,0	1008,51	-1,15	1,42	20,01	3,99	2,6	0	0,0
2001-05-29 04:30	97	27	90	0,0	20,73	1,42	27,0	1008,51	-0,51	1,42	20,17	4,31	2,8	0	0,0
2001-05-29 05:00	87	27	94	1,8	20,93	1,32	27,0	1008,51	0,01	1,32	20,37	4,53	2,8	0	0,0
2001-05-29 05:30	130	27	97	1,8	20,83	1,42	27,0	1008,51	0,56	1,42	20,27	4,89	3,0	0	0,0
2001-05-29 06:00	87	27	91	3,3	20,73	2,42	27,0	1008,51	0,63	-1,53	20,17	5,39	4,1	0	0,0
2001-05-29 06:30	85	27	96	2,0	20,53	1,52	27,0	1008,51	0,51	1,52	19,97	4,90	3,5	0	0,0
2001-05-29 07:00	83	28	99	1,2	20,43	1,92	27,0	1008,51	1,35	1,92	19,91	5,56	3,3	0	0,0
2001-05-29 07:30	81	28	97	1,6	20,33	2,22	27,0	1008,51	1,35	2,22	19,81	5,69	3,3	0	0,0
2001-05-29 08:00	110	28	95	1,8	20,23	2,72	27,0	1008,51	1,55	2,72	19,71	6,02	4,1	0	0,0
2001-05-29 08:30	82	28	92	1,4	20,23	3,22	27,0	1008,51	1,58	3,22	19,71	6,27	4,3	0	0,0
2001-05-29 09:00	89	28	87	2,0	20,33	3,92	27,0	1008,51	1,46	3,92	19,81	6,57	3,3	0	0,0
2001-05-29 09:30	102	28	82	1,8	20,43	4,82	27,0	1008,51	1,49	4,82	19,91	7,10	5,0	0	0,0
2001-05-29 10:00	109	27	74	2,2	20,63	6,02	27,0	1008,51	1,16	6,02	20,07	7,73	4,5	0	0,0
2001-05-29 10:30	140	27	67	2,4	20,63	6,42	27,0	1008,51	0,11	4,96	20,07	7,67	3,5	0	0,0
2001-05-29 11:00	98	27	63	2,8	20,63	6,62	27,0	1008,51	-0,59	4,19	20,07	7,63	4,7	0	0,0
2001-05-29 11:30	111	28	60	2,0	20,43	6,82	27,0	1008,51	-1,11	6,82	19,91	7,65	4,7	0	0,0
2001-05-29 12:00	106	28	56	1,8	20,33	7,42	27,0	1008,51	-1,54	7,42	19,81	8,03	4,9	0	0,0
2001-05-29 12:30	82	28	54	1,6	20,23	7,82	27,0	1008,51	-1,69	7,82	19,71	8,32	3,7	0	0,0
2001-05-29 13:00	86	28	51	2,4	20,13	8,02	27,0	1008,51	-2,33	6,65	19,61	8,36	3,3	0	0,0
2001-05-29 13:30	78	28	51	1,8	20,03	8,12	27,0	1008,51	-2,23	8,12	19,51	8,46	3,3	0	0,0
2001-05-29 14:00	160	28	51	1,4	19,93	9,22	27,0	1008,51	-1,22	9,22	19,41	9,56	3,5	0	0,0
2001-05-29 14:30	104	28	48	0,0	19,93	10,42	27,0	1008,51	-1,00	10,42	19,41	10,62	5,0	0	0,0
2001-05-29 15:00	116	28	48	0,0	19,93	10,12	27,0	1008,51	-1,28	10,12	19,41	10,32	4,7	0	0,0
2001-05-29 15:30	107	28	47	2,2	19,83	9,12	27,0	1008,51	-2,49	9,12	19,31	9,27	3,0	0	0,0
2001-05-29 16:00	135	28	50	2,4	19,83	9,02	27,0	1007,51	-1,69	7,71	19,31	9,31	2,8	0	0,0
2001-05-29 16:30	145	28	49	1,8	19,93	10,32	27,0	1007,51	-0,80	10,32	19,41	10,57	3,0	0	0,0
2001-05-29 17:00	255	28	44	1,6	20,33	11,52	27,0	1007,51	-1,28	11,52	19,81	11,53	3,3	0	0,0
2001-05-29 17:30	112	28	42	1,6	20,43	12,02	27,0	1007,51	-1,51	12,02	19,91	11,94	3,9	0	0,0

Datum	Vindriktning °	Luftfukt inne Rh%	Luftfukt ute Rh%	Vindhastighet m/s	Temp inne °C	Temp ute °C	Nederb. månad mm	Luftryck Mbar	Daggpunkt °C	Kyleffekt °C	Vix inne °C	Vix ute °C	Vindby m/s	Korr luftryck	Nederb./dygn mm
2001-05-29 18:00	130	28	42	0,0	20,33	11,32	27,0	1007,51	-2,14	11,32	19,81	11,24	4,1	0	0,0
2001-05-29 18:30	99	28	44	1,8	20,33	10,22	27,0	1007,51	-2,45	10,22	19,81	10,23	3,7	0	0,0
2001-05-29 19:00	132	28	46	0,0	20,13	9,62	27,0	1007,51	-2,35	9,62	19,61	9,72	2,4	0	0,0
2001-05-29 19:30	120	28	46	2,8	20,13	10,42	27,0	1007,51	-1,62	8,35	19,61	10,52	3,5	0	0,0
2001-05-29 20:00	139	28	44	3,0	20,13	10,62	27,0	1007,51	-2,09	8,57	19,61	10,63	3,5	0	0,0
2001-05-29 20:30	121	28	44	1,2	20,03	10,62	27,0	1008,51	-2,09	10,62	19,51	10,63	3,1	0	0,0
2001-05-29 21:00	147	28	47	2,0	20,03	9,72	27,0	1008,51	-1,95	9,72	19,51	9,87	3,1	0	0,0
2001-05-29 21:30	194	28	50	0,0	19,93	9,82	27,0	1008,51	-0,96	9,82	19,41	10,11	3,0	0	0,0
2001-05-29 22:00	192	28	52	0,0	19,83	8,92	27,0	1008,51	-1,22	8,92	19,31	9,32	2,0	0	0,0
2001-05-29 22:30	19	28	67	0,0	19,73	5,32	27,0	1008,51	-0,94	5,32	19,21	6,57	0,0	0	0,0
2001-05-29 23:00	62	28	73	0,0	19,83	3,62	27,0	1008,51	-1,34	3,62	19,31	5,26	1,4	0	0,0
2001-05-29 23:30	97	28	61	2,0	20,03	4,42	27,0	1009,51	-3,12	4,42	19,51	5,31	3,1	0	0,0
2001-05-30 00:00	77	28	60	2,4	20,43	4,12	27,0	1009,51	-3,64	2,54	19,91	4,95	3,1	0	0,0
2001-05-30 00:30	90	27	62	1,4	20,73	3,72	27,0	1009,51	-3,55	3,72	20,17	4,66	3,1	0	0,0
2001-05-30 01:00	113	27	67	1,2	20,73	3,02	27,0	1009,51	-3,13	3,02	20,17	4,27	3,0	0	0,0
2001-05-30 01:30	73	27	72	1,4	20,63	2,42	27,0	1009,51	-2,69	2,42	20,07	3,99	3,0	0	0,0
2001-05-30 02:00	75	28	76	1,4	20,53	1,92	27,0	1009,51	-2,41	1,92	20,01	3,76	2,8	0	0,0
2001-05-30 02:30	99	28	80	1,6	20,33	1,52	27,0	1009,51	-2,08	1,52	19,81	3,65	2,8	0	0,0
2001-05-30 03:00	99	27	82	1,2	20,23	1,22	27,0	1009,51	-2,02	1,22	19,67	3,49	2,4	0	0,0
2001-05-30 03:30	92	28	85	1,4	20,33	1,02	27,0	1009,51	-1,71	1,02	19,81	3,52	2,0	0	0,0
2001-05-30 04:00	70	27	86	0,0	20,53	0,72	27,0	1009,51	-1,84	0,72	19,97	3,29	2,0	0	0,0
2001-05-30 04:30	87	27	87	0,0	20,83	1,02	27,0	1009,51	-1,38	1,02	20,27	3,67	1,8	0	0,0
2001-05-30 05:00	71	27	81	0,0	20,93	2,52	27,0	1009,51	-0,93	2,52	20,37	4,72	1,4	0	0,0
2001-05-30 05:30	80	27	77	0,0	20,83	3,72	27,0	1009,51	-0,49	3,72	20,27	5,63	1,8	0	0,0
2001-05-30 06:00	83	27	72	1,6	20,63	5,42	27,0	1009,51	0,19	5,42	20,07	6,99	1,6	0	0,0
2001-05-30 06:30	116	27	69	1,6	20,43	6,32	27,0	1009,51	0,44	6,32	19,87	7,70	2,0	0	0,0
2001-05-30 07:00	112	27	67	1,6	20,23	7,32	27,0	1009,51	0,96	7,32	19,67	8,57	1,8	0	0,0
2001-05-30 07:30	158	27	66	0,0	20,03	8,22	27,0	1009,51	1,60	8,22	19,47	9,41	2,2	0	0,0
2001-05-30 08:00	140	27	66	1,6	19,93	8,92	27,0	1009,51	2,26	8,92	19,37	10,11	2,4	0	0,0
2001-05-30 08:30	109	27	58	1,4	19,83	9,52	27,0	1009,51	0,93	9,52	19,27	10,24	3,3	0	0,0
2001-05-30 09:00	137	27	53	2,6	19,73	10,32	27,0	1009,51	0,35	9,08	19,17	10,77	4,7	0	0,0
2001-05-30 09:30	157	27	53	1,6	19,63	9,22	27,0	1009,51	-0,66	9,22	19,07	9,67	3,7	0	0,0
2001-05-30 10:00	125	27	48	1,2	19,63	9,92	27,0	1009,51	-1,46	9,92	19,07	10,12	4,1	0	0,0
2001-05-30 10:30	91	27	47	1,8	19,63	10,72	27,0	1009,51	-1,04	10,72	19,07	10,87	4,7	0	0,0
2001-05-30 11:00	131	27	49	2,4	19,63	10,62	27,0	1009,51	-0,52	9,40	19,07	10,87	3,3	0	0,0
2001-05-30 11:30	159	27	49	1,8	19,63	11,82	27,0	1009,51	0,58	11,82	19,07	12,07	5,2	0	0,0
2001-05-30 12:00	90	27	45	1,4	19,63	12,02	27,0	1009,51	-0,50	12,02	19,07	12,08	4,1	0	0,0
2001-05-30 12:30	80	27	42	0,0	19,63	12,82	27,0	1009,51	-0,79	12,82	19,07	12,74	5,4	0	0,0
2001-05-30 13:00	95	27	43	0,0	19,63	12,72	27,0	1009,51	-0,53	12,72	19,07	12,68	4,7	0	0,0
2001-05-30 13:30	156	27	44	2,2	19,63	13,02	27,0	1009,51	0,08	13,02	19,07	13,03	3,7	0	0,0
2001-05-30 14:00	199	27	43	2,6	19,63	14,03	27,0	1009,51	0,64	12,99	19,07	13,99	4,1	0	0,0
2001-05-30 14:30	257	28	41	0,0	19,63	14,43	27,0	1009,51	0,28	14,43	19,11	14,30	4,5	0	0,0
2001-05-30 15:00	188	28	41	2,8	19,73	15,23	27,0	1009,51	1,00	13,59	19,21	15,10	3,7	0	0,0
2001-05-30 15:30	206	28	39	1,4	19,83	15,93	27,0	1008,51	0,87	15,93	19,31	15,71	4,5	0	0,0
2001-05-30 16:00	275	28	38	1,8	20,03	15,83	27,0	1008,51	0,39	15,83	19,51	15,57	3,9	0	0,0
2001-05-30 16:30	331	28	38	0,0	20,13	14,23	27,0	1008,51	-1,02	14,23	19,61	13,97	3,7	0	0,0

Datum	Vindriktning	Luftfukt inne	Luftfukt ute	Vindhastighet	Temp inne	Temp ute	Nederb. månad	Luftryck	Daggpunkt	Kyleffekt	Vix inne	Vix ute	Vindby	Korr luftryck	Nederb./dygn
	°	Rh%	Rh%	m/s	°C	°C	mm	Mbar	°C	°C	°C	°C	m/s		mm
2001-05-30 17:00	337	28	39	1,2	20,03	13,43	27,0	1008,51	-1,35	13,43	19,51	13,21	1,8	0	0,0
2001-05-30 17:30	80	28	37	0,0	20,13	14,83	27,0	1008,51	-0,89	14,83	19,61	14,53	2,2	0	0,0
2001-05-30 18:00	276	28	38	1,4	20,23	16,23	27,0	1008,51	0,75	16,23	19,71	15,97	2,6	0	0,0
2001-05-30 18:30	152	28	37	0,0	20,33	15,63	27,0	1008,51	-0,18	15,63	19,81	15,33	3,5	0	0,0
2001-05-30 19:00	329	28	36	1,6	20,33	15,23	27,0	1008,51	-0,95	15,23	19,81	14,89	2,4	0	0,0
2001-05-30 19:30	313	28	34	0,0	20,43	15,63	27,0	1008,51	-1,45	15,63	19,91	15,21	2,4	0	0,0
2001-05-30 20:00	351	28	34	0,0	20,33	15,83	27,0	1008,51	-1,27	15,83	19,81	15,41	1,8	0	0,0
2001-05-30 20:30	196	28	34	0,0	20,33	15,93	27,0	1007,51	-1,19	15,93	19,81	15,51	2,4	0	0,0
2001-05-30 21:00	176	28	36	0,0	20,23	15,53	27,0	1007,51	-0,68	15,53	19,71	15,19	1,4	0	0,0
2001-05-30 21:30	169	28	39	0,0	20,23	13,53	27,0	1008,51	-1,26	13,53	19,71	13,31	1,6	0	0,0
2001-05-30 22:00	41	28	47	0,0	20,13	10,82	27,0	1008,51	-0,95	10,82	19,61	10,97	1,4	0	0,0
2001-05-30 22:30	61	28	47	0,0	20,03	10,12	27,0	1008,51	-1,58	10,12	19,51	10,27	1,8	0	0,0
2001-05-30 23:00	42	28	53	0,0	19,93	8,42	27,0	1008,51	-1,40	8,42	19,41	8,87	1,8	0	0,0
2001-05-30 23:30	41	28	58	1,4	19,83	7,32	27,0	1008,51	-1,13	7,32	19,31	8,04	1,6	0	0,0
2001-05-31 00:00	28	28	59	1,2	19,83	6,52	27,0	1008,51	-1,63	6,52	19,31	7,29	1,8	0	0,0
2001-05-31 00:30	342	28	53	2,6	19,73	7,72	27,0	1008,51	-2,05	6,34	19,21	8,17	3,7	0	0,0
2001-05-31 01:00	335	28	52	2,8	19,73	8,22	27,0	1008,51	-1,86	5,94	19,21	8,62	3,0	0	0,0
2001-05-31 01:30	292	28	55	0,0	19,63	8,12	27,0	1008,51	-1,15	8,12	19,11	8,67	3,7	0	0,0
2001-05-31 02:00	57	28	58	0,0	19,63	6,62	27,0	1008,51	-1,78	6,62	19,11	7,34	2,0	0	0,0
2001-05-31 02:30	46	28	64	0,0	19,73	5,22	27,0	1008,51	-1,69	5,22	19,21	6,29	1,4	0	0,0
2001-05-31 03:00	46	28	68	0,0	20,03	4,12	27,0	1008,51	-1,87	4,12	19,51	5,43	0,0	0	0,0
2001-05-31 03:30	46	28	73	0,0	20,43	3,32	27,0	1008,51	-1,63	3,32	19,91	4,96	1,2	0	0,0
2001-05-31 04:00	329	27	75	0,0	20,63	3,92	27,0	1009,51	-0,67	3,92	20,07	5,70	1,6	0	0,0
2001-05-31 04:30	1	27	78	0,0	20,63	3,72	27,0	1008,51	-0,30	3,72	20,07	5,70	1,8	0	0,0
2001-05-31 05:00	336	27	76	1,6	20,53	4,42	27,0	1008,51	0,00	4,42	19,97	6,26	2,4	0	0,0
2001-05-31 05:30	309	28	72	1,2	20,43	5,62	27,0	1009,51	0,38	5,62	19,91	7,19	2,4	0	0,0
2001-05-31 06:00	339	28	75	0,0	20,23	6,12	27,0	1009,51	1,45	6,12	19,71	7,90	2,2	0	0,0
2001-05-31 06:30	284	28	71	1,2	20,13	7,12	27,0	1009,51	1,61	7,12	19,61	8,63	1,6	0	0,0
2001-05-31 07:00	317	28	68	0,0	20,03	8,72	27,0	1009,51	2,51	8,72	19,51	10,04	1,8	0	0,0
2001-05-31 07:30	270	28	64	0,0	19,93	9,42	27,0	1009,51	2,28	9,42	19,41	10,49	1,6	0	0,0
2001-05-31 08:00	254	28	63	0,0	19,93	10,42	27,0	1008,51	2,99	10,42	19,41	11,43	2,0	0	0,0
2001-05-31 08:30	347	28	52	1,6	19,93	11,62	27,0	1009,51	1,27	11,62	19,41	12,02	3,1	0	0,0
2001-05-31 09:00	331	28	49	1,6	20,03	11,92	27,0	1009,51	0,67	11,92	19,51	12,17	3,1	0	0,0
2001-05-31 09:30	136	28	48	0,0	20,13	13,12	27,0	1008,51	1,46	13,12	19,61	13,32	2,8	0	0,0
2001-05-31 10:00	67	28	46	1,6	20,23	13,63	27,0	1008,51	1,28	13,63	19,71	13,72	3,1	0	0,0
2001-05-31 10:30	337	28	44	2,4	20,23	13,73	27,0	1008,51	0,71	12,67	19,71	13,73	3,3	0	0,0
2001-05-31 11:00	3	28	42	0,0	20,13	14,73	27,0	1008,51	0,91	14,73	19,61	14,64	3,3	0	0,0
2001-05-31 11:30	265	28	41	2,0	20,13	14,93	27,0	1008,51	0,73	14,93	19,61	14,80	3,7	0	0,0
2001-05-31 12:00	351	28	43	0,0	20,03	14,43	27,0	1008,51	1,00	14,43	19,51	14,39	3,3	0	0,0
2001-05-31 12:30	185	28	41	1,6	20,03	15,63	27,0	1008,51	1,36	15,63	19,51	15,50	4,3	0	0,0
2001-05-31 13:00	283	28	39	0,0	19,93	16,33	27,0	1008,51	1,23	16,33	19,41	16,11	4,1	0	0,0
2001-05-31 13:30	131	28	40	4,5	19,93	16,63	27,0	1008,51	1,88	12,72	19,41	16,46	5,6	0	0,0
2001-05-31 14:00	126	28	40	3,3	20,03	17,83	27,0	1007,51	2,94	15,87	19,51	17,66	6,0	0	0,0
2001-05-31 14:30	164	28	40	1,6	20,03	16,03	27,0	1007,51	1,34	16,03	19,51	15,86	4,7	0	0,0
2001-05-31 15:00	345	28	42	3,1	19,93	13,93	27,0	1008,51	0,20	12,17	19,41	13,84	5,6	0	0,0
2001-05-31 15:30	329	28	46	2,8	19,93	13,93	27,0	1007,51	1,55	12,17	19,41	14,02	4,3	0	0,0

Datum	Vindriktning °	Luftfukt inne Rh%	Luftfukt ute Rh%	Vindhastighet m/s	Temp inne °C	Temp ute °C	Nederb. månad mm	Lufttryck Mbar	Daggpunkt °C	Kyleffekt °C	Vix inne °C	Vix ute °C	Vindby m/s	Korr lufttryck	Nederb./dygn mm
2001-05-31 16:00	90	28	42	1,2	19,93	15,23	27,0	1007,51	1,36	15,23	19,41	15,14	4,7	0	0,0
2001-05-31 16:30	113	28	39	2,0	20,13	16,83	27,0	1007,51	1,67	16,83	19,61	16,61	3,1	0	0,0
2001-05-31 17:00	199	28	39	1,4	20,33	17,13	27,0	1007,51	1,94	17,13	19,81	16,92	3,1	0	0,0
2001-05-31 17:30	299	28	40	1,2	20,33	15,73	27,0	1007,51	1,07	15,73	19,81	15,56	4,7	0	0,0
2001-05-31 18:00	280	28	40	0,0	20,23	15,13	27,0	1007,51	0,54	15,13	19,71	14,96	3,7	0	0,0
2001-05-31 18:30	98	28	39	1,8	20,23	15,83	27,0	1007,51	0,78	15,83	19,71	15,61	2,4	0	0,0
2001-05-31 19:00	17	28	38	2,2	20,33	16,93	27,0	1007,51	1,37	16,93	19,81	16,67	2,6	0	0,0
2001-05-31 19:30	292	28	43	0,0	20,23	14,53	27,0	1007,51	1,09	14,53	19,71	14,49	3,5	0	0,0
2001-05-31 20:00	292	28	44	0,0	20,23	14,63	27,0	1006,51	1,52	14,63	19,71	14,63	1,2	0	0,0
2001-05-31 20:30	292	28	50	0,0	20,13	14,53	27,0	1006,51	3,35	14,53	19,61	14,82	0,0	0	0,0
2001-05-31 21:00	292	28	52	0,0	20,13	14,43	27,0	1006,51	3,85	14,43	19,61	14,82	0,0	0	0,0
2001-05-31 21:30	295	28	51	0,0	20,03	13,23	27,0	1006,51	2,45	13,23	19,51	13,57	4,3	0	0,0
2001-05-31 22:00	175	28	57	1,6	19,93	12,52	27,0	1007,51	3,47	12,52	19,41	13,19	2,2	0	0,0
2001-05-31 22:30	322	28	62	2,4	19,93	11,72	27,0	1006,51	3,98	10,56	19,41	12,67	3,9	0	0,0
2001-05-31 23:00	338	28	69	1,4	19,83	10,12	27,0	1007,51	4,06	10,12	19,31	11,50	3,7	0	0,0
2001-05-31 23:30	312	28	67	1,4	19,83	9,82	27,0	1006,51	3,34	9,82	19,31	11,07	3,0	0	0,0
2001-06-01 00:00	331	28	69	1,2	19,83	9,32	27,0	1006,51	3,30	9,32	19,31	10,70	2,4	0	0,0
Medelvärde Månad	249	26	71	2,2	20,42	6,38		1013,81	0,37	4,89	19,84	7,99	4,5		0,0
Min	0	24	34	0,0	19,33	-1,99		996,50	-5,80	-7,80	18,77	0,84	0,0		0,0
Max	356	28	100	10,4	22,53	17,83	27,0	1032,52	7,62	17,13	21,94	17,70	13,2		