

Medeltemperaturer / Max / Min

● Vindkyl medel °C
 ● Dygns medel °C
 ▲ Temp Max
 ● Temp Min
 — Temperatur

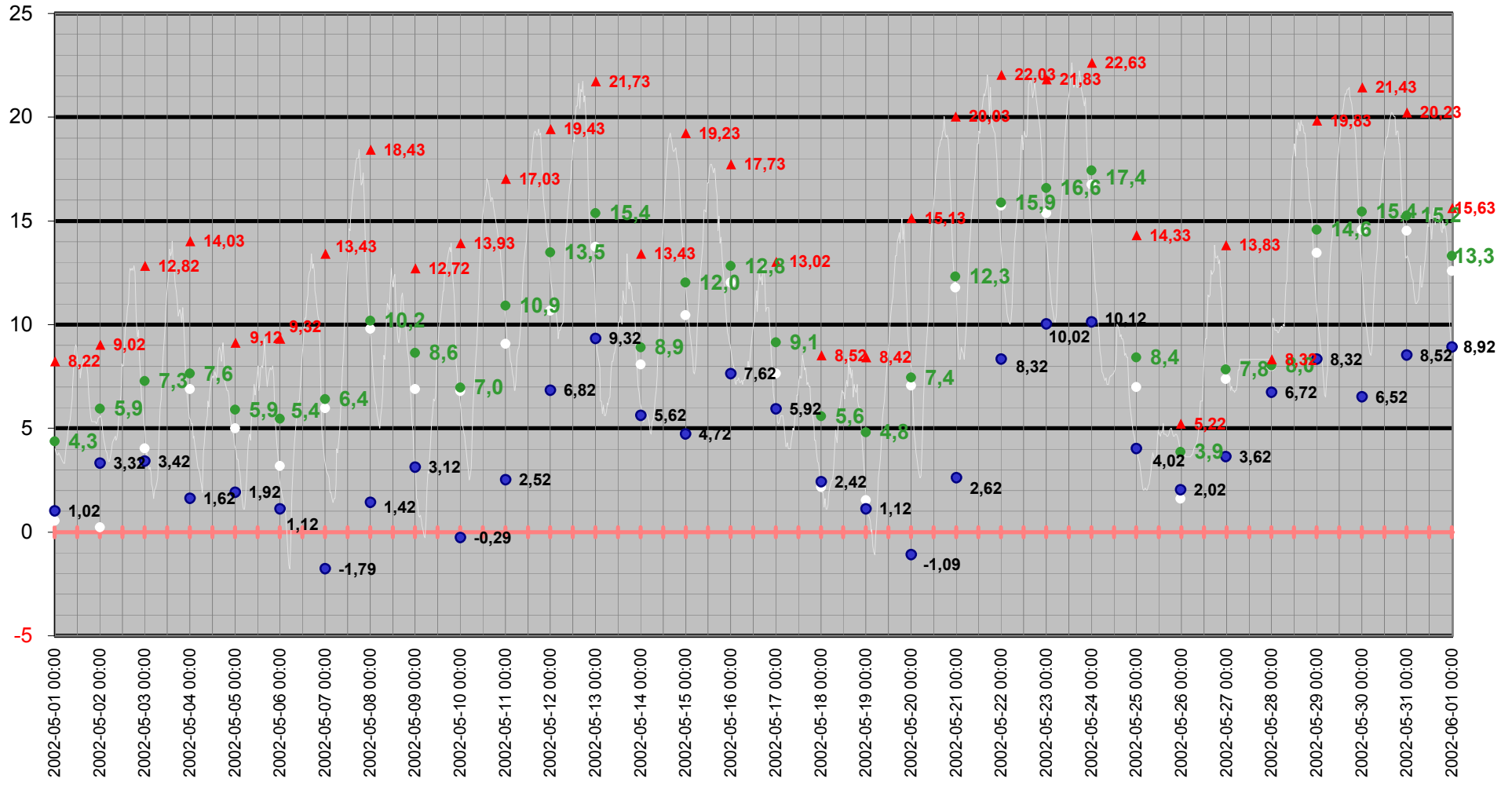

Medeltemperatur

□ Vindkyl medel °C ● Dygns medel °C — Temperatur °C — Kyleffekt °C

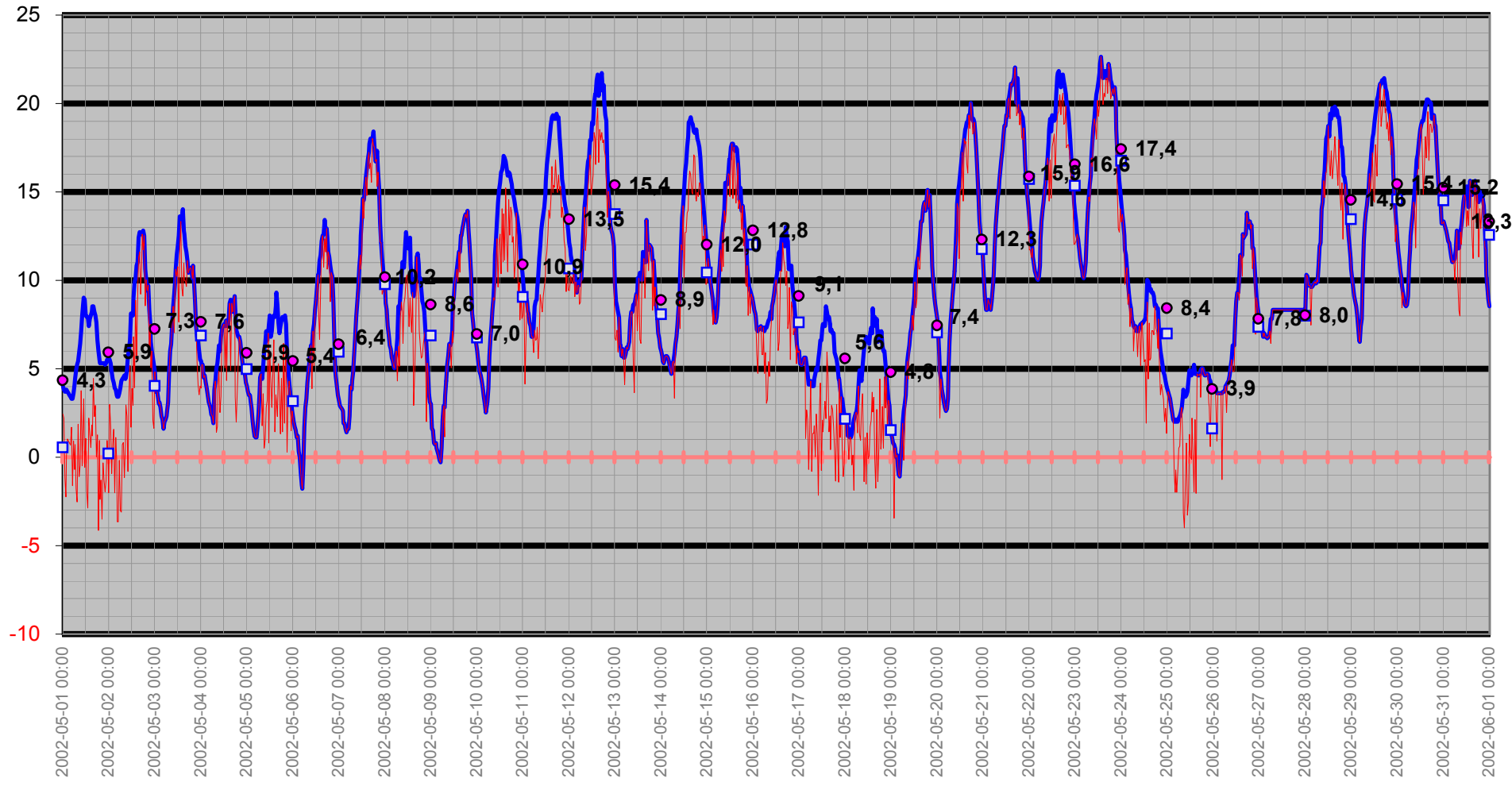

Temperatur/Vindby

Temp Ute °C
Vindby m/s

— Vindby m/s — Temp ute °C ◊ Vindriktning °

Vindriktning °

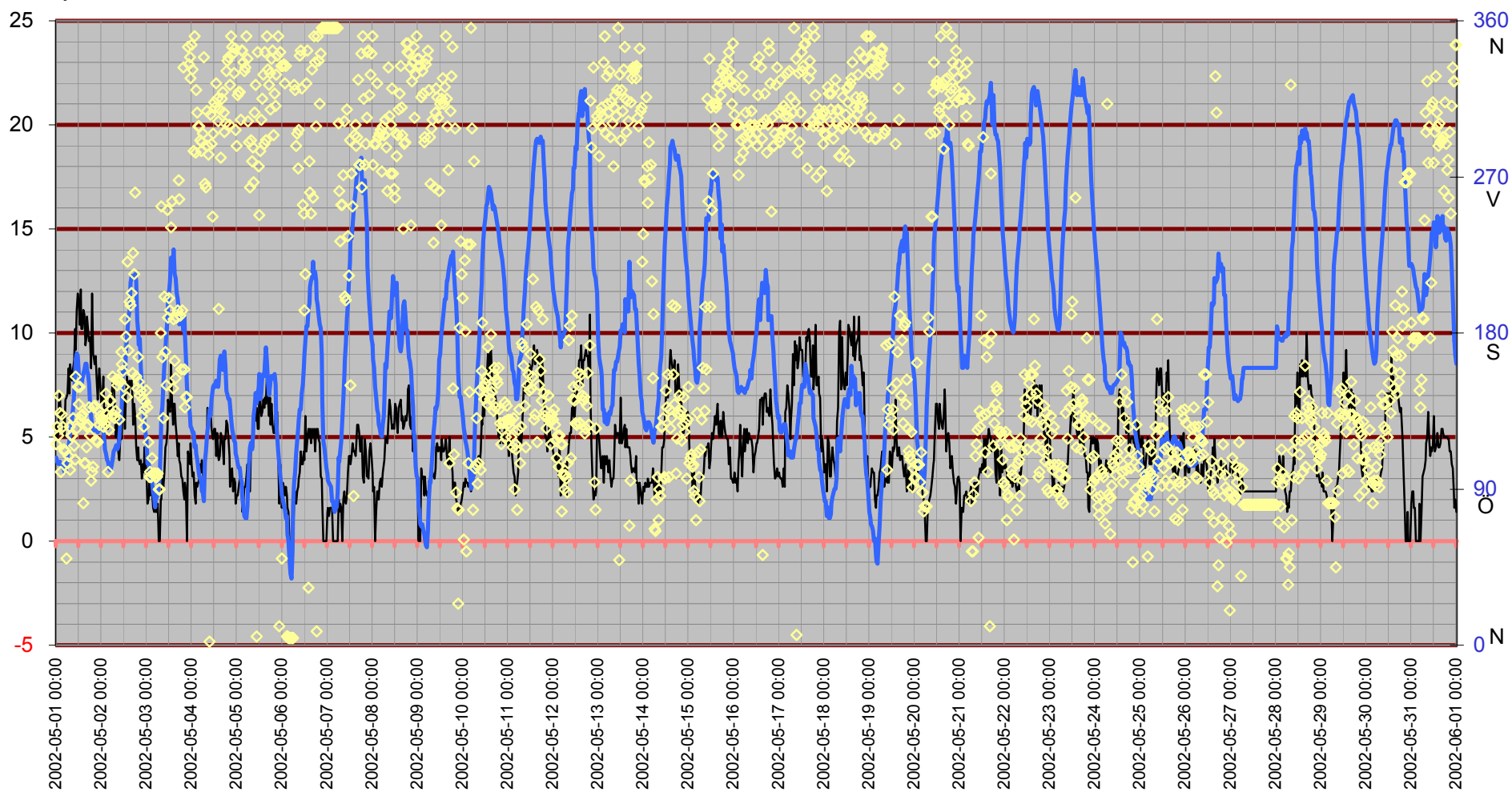

Inne

Temp inne °C

Vindby m/s

25

Temp inne °C — Vindby m/s — Temp ute °C — Luftfukt inne Rh%

Rh % inne

34

20

15

10

5

0

-5

2002-05-01 00:00

2002-05-02 00:00

2002-05-03 00:00

2002-05-04 00:00

2002-05-05 00:00

2002-05-06 00:00

2002-05-07 00:00

2002-05-08 00:00

2002-05-09 00:00

2002-05-10 00:00

2002-05-11 00:00

2002-05-12 00:00

2002-05-13 00:00

2002-05-14 00:00

2002-05-15 00:00

2002-05-16 00:00

2002-05-17 00:00

2002-05-18 00:00

2002-05-19 00:00

2002-05-20 00:00

2002-05-21 00:00

2002-05-22 00:00

2002-05-23 00:00

2002-05-24 00:00

2002-05-25 00:00

2002-05-26 00:00

2002-05-27 00:00

2002-05-28 00:00

2002-05-29 00:00

2002-05-30 00:00

2002-05-31 00:00

2002-06-01 00:00

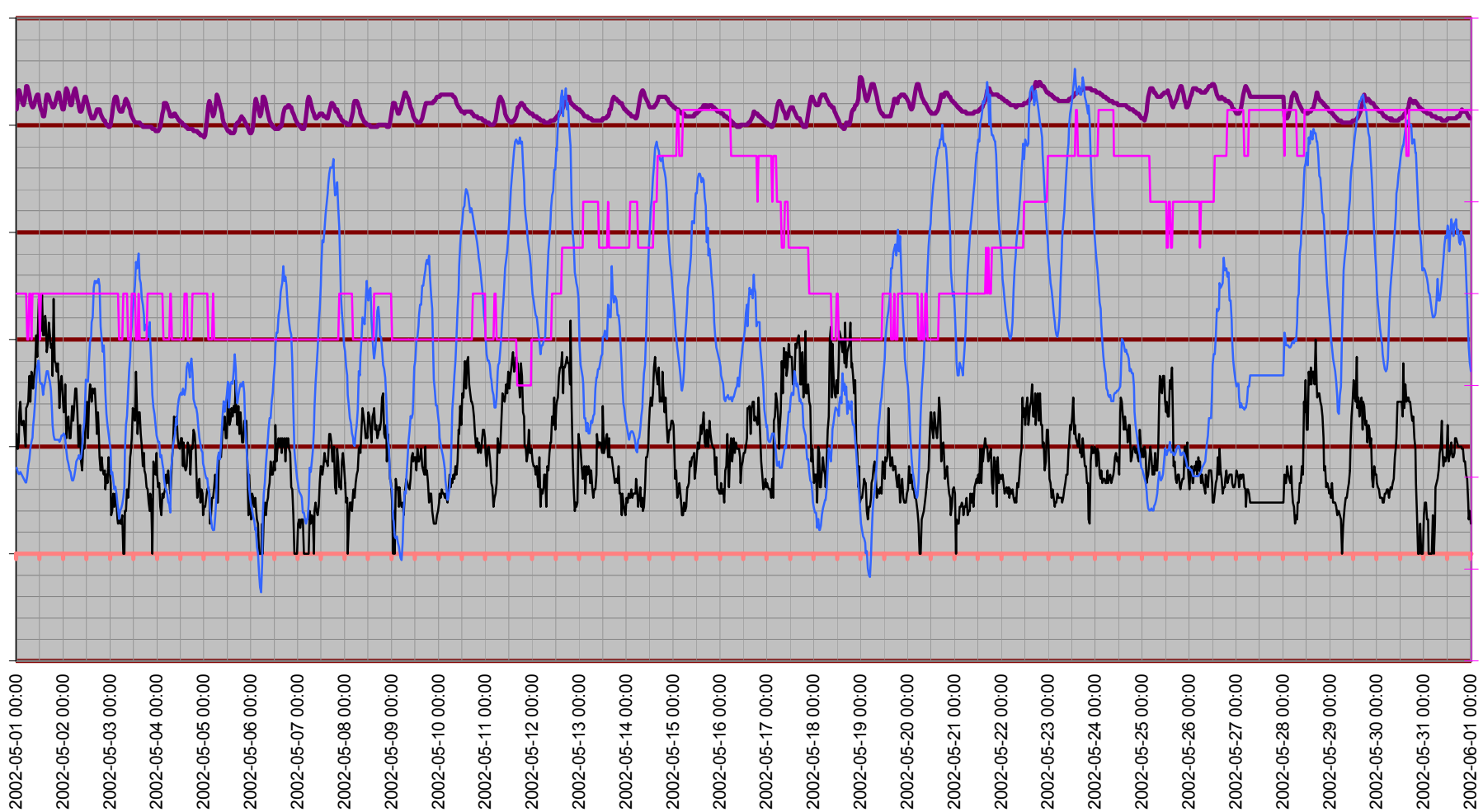

Temperatur inne

Temp inne °C

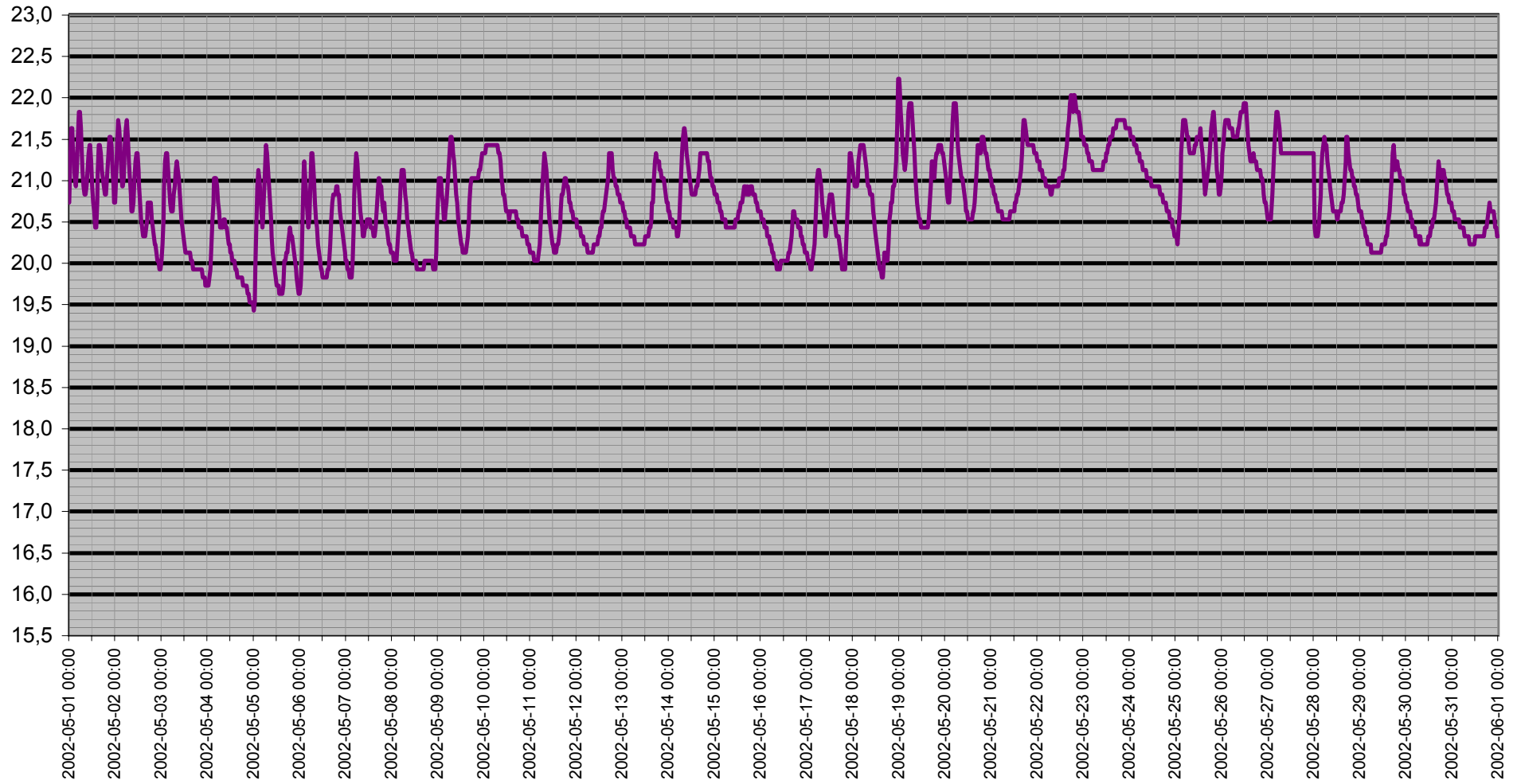

Dagpunkt/Temperatur

Vindhastighet m/s Daggpunkt °C Temp ute °C Luftfukt ute Rh%

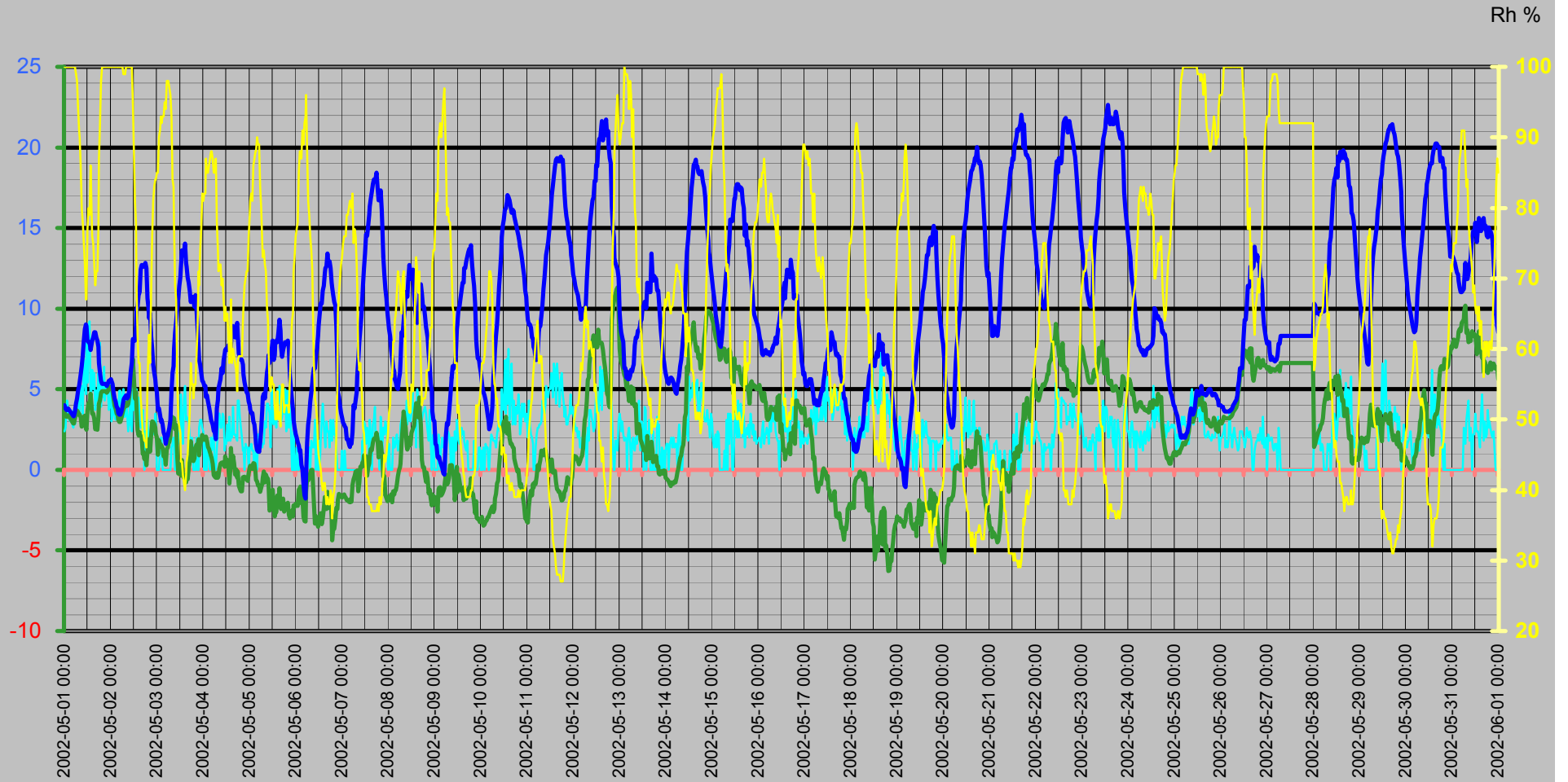

Vinddata

Vindhastighet m/s
Vindby m/s

Vindhastighet m/s — Vindby m/s ◊ Vindriktning ° — Luffukt ute Rh%

Vindriktning °
Rh %

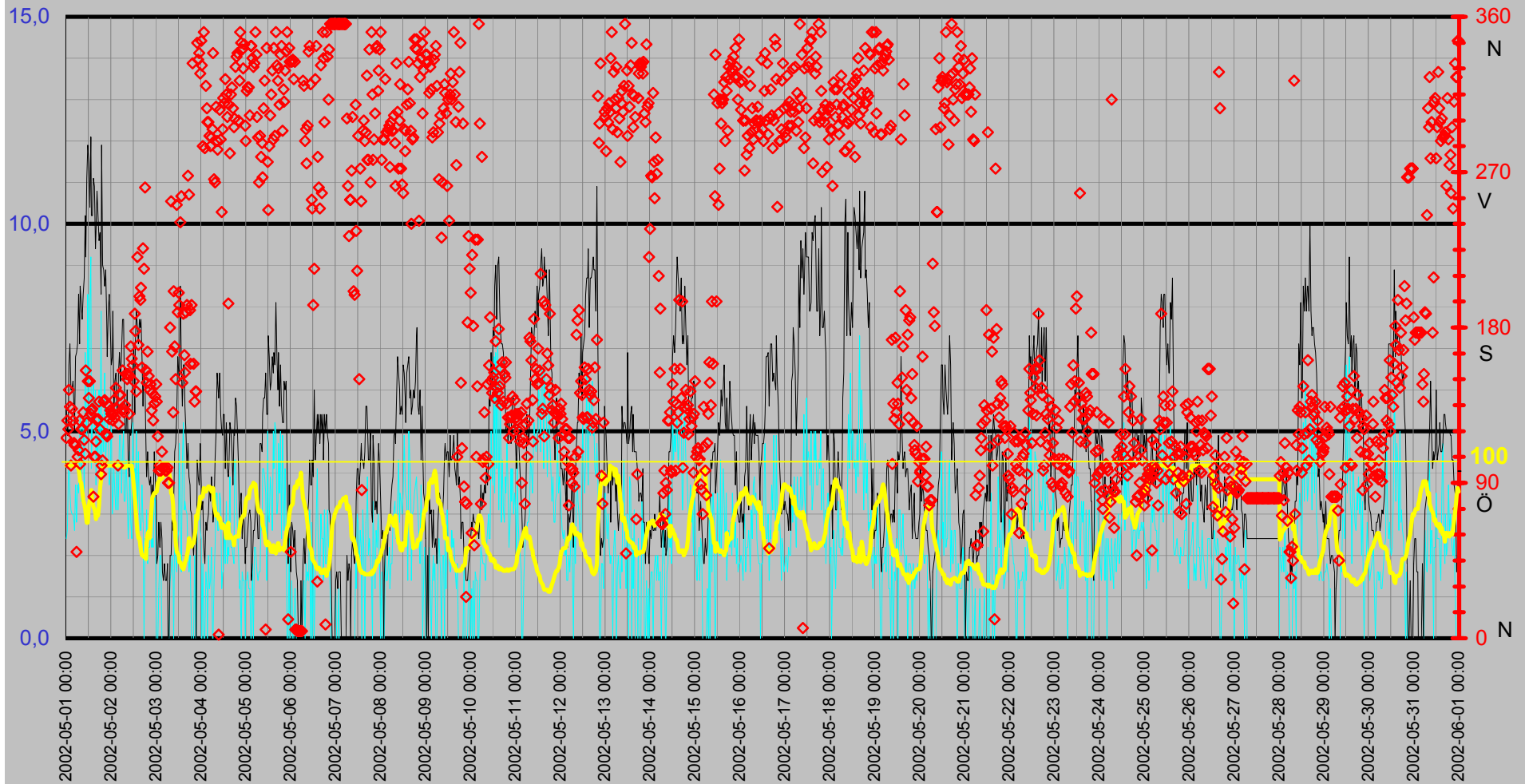

Luftfukt Kyleffekt Temp Vind Medeltemperatur

Temp °C
Vind m/s

● Dygns medel °C Vindhastighet m/s Kyleffekt °C Temp ute °C Luftfukt ute Rh%

Rh %

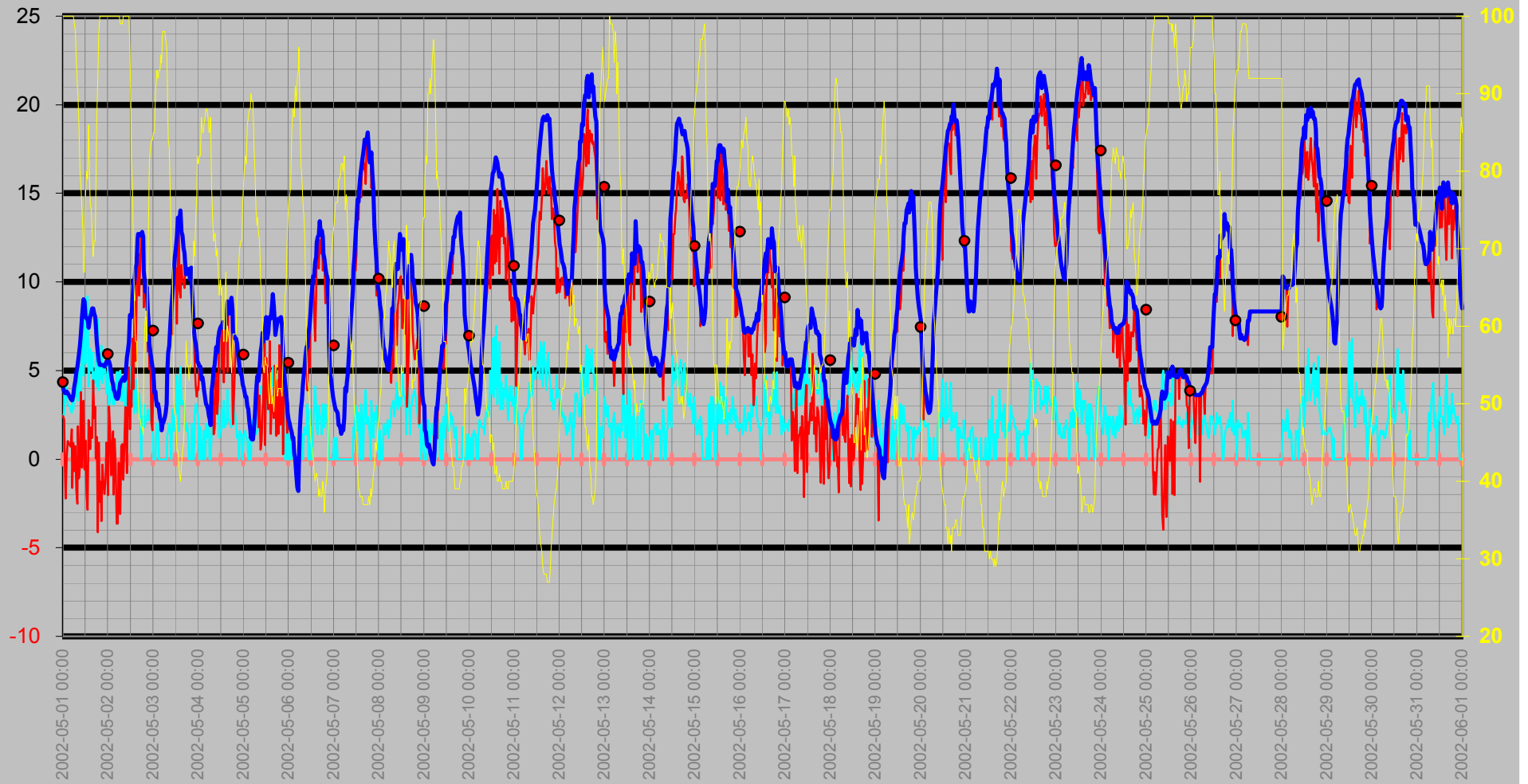

Nederbörd

DagRegn/Temp

— Nederb./dygn mm — Temp ute °C ◆ Nederb.std tid 7.00-6.59 — Nederb. månad mm

Regn
Månad

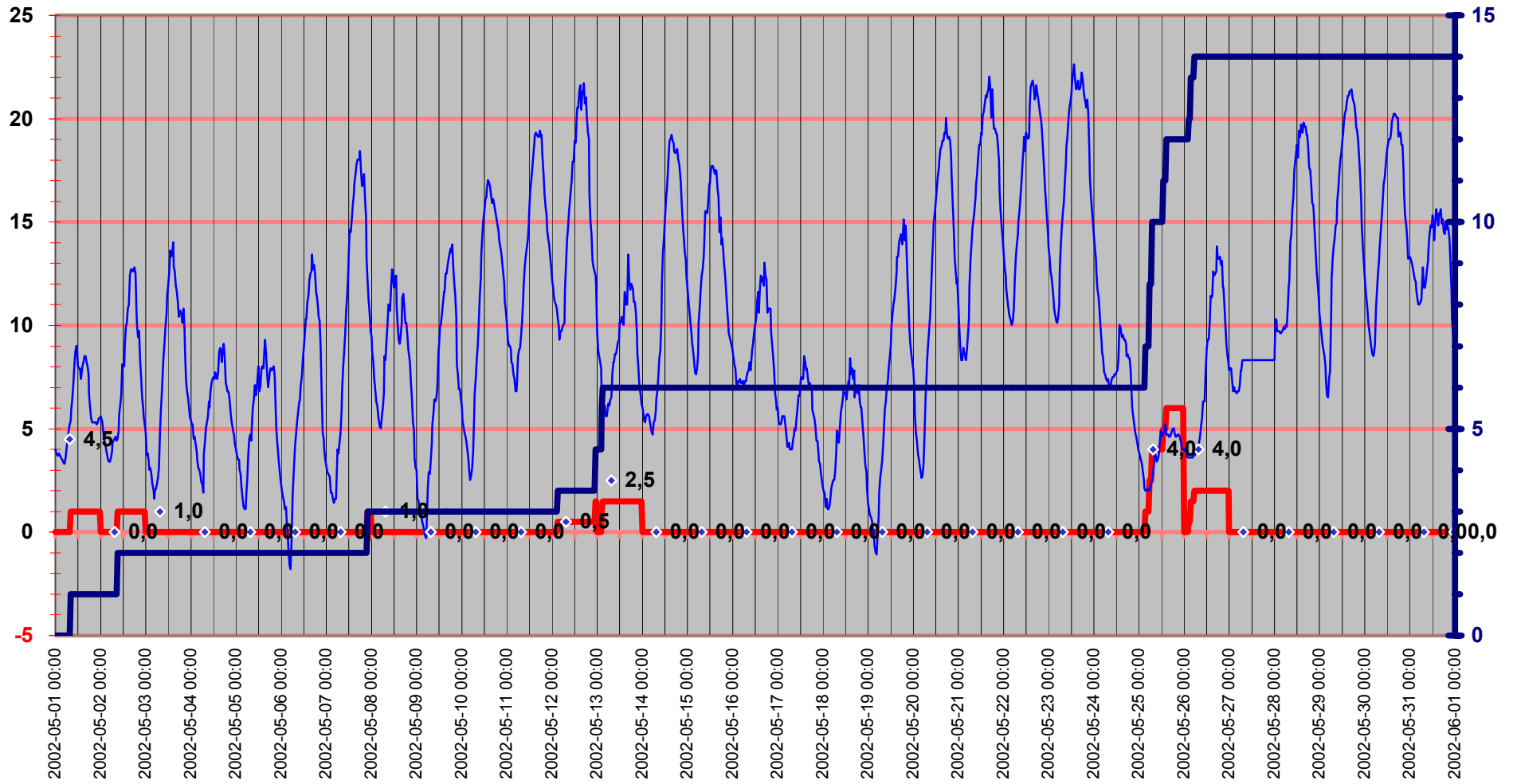

Luftryck/Nederbörd

◆ Luftryck mbar ▬ Nederb./dygn mm △ Nederb.std tid 7.00-6.59

Luftryck

Nederbör

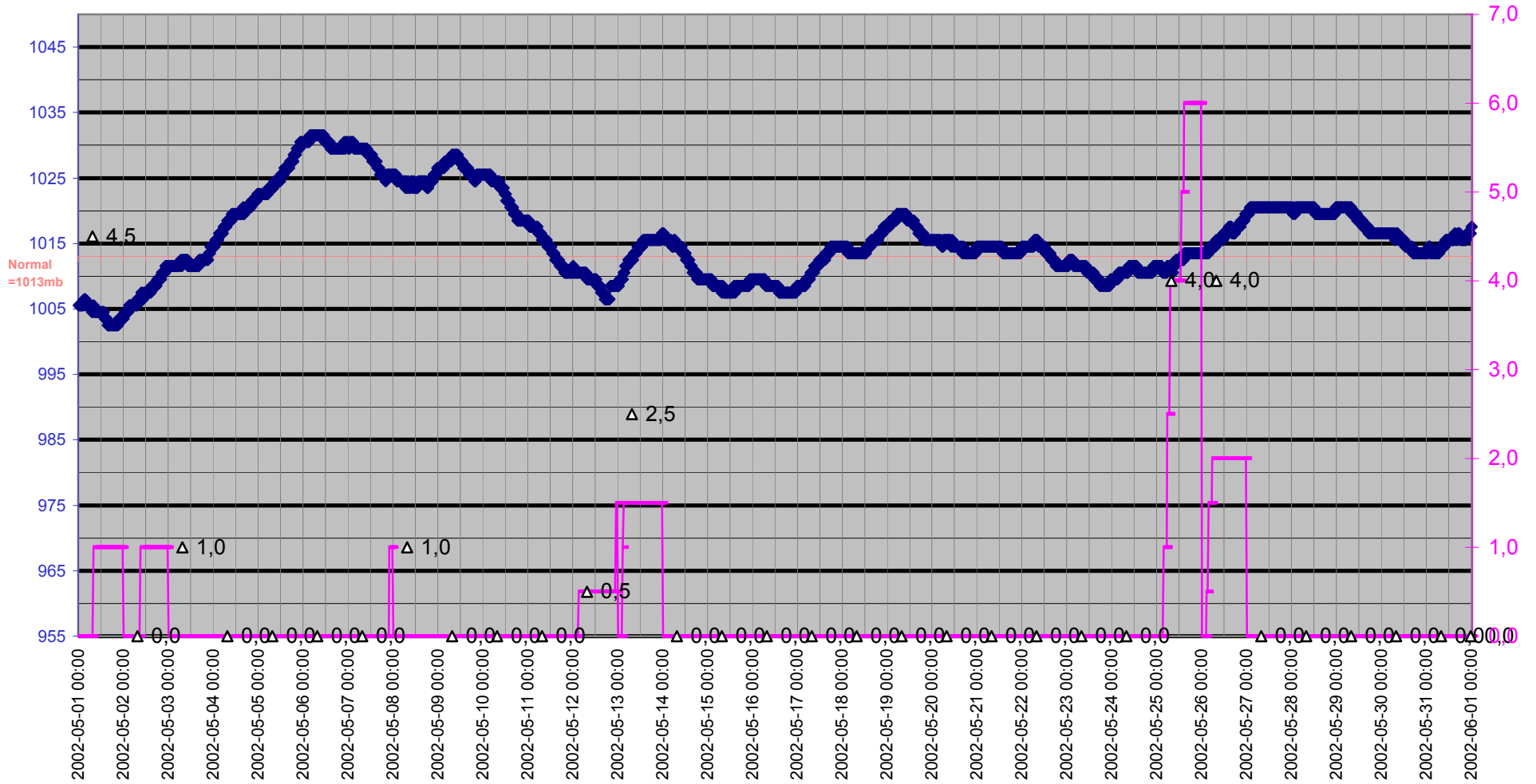

Grund

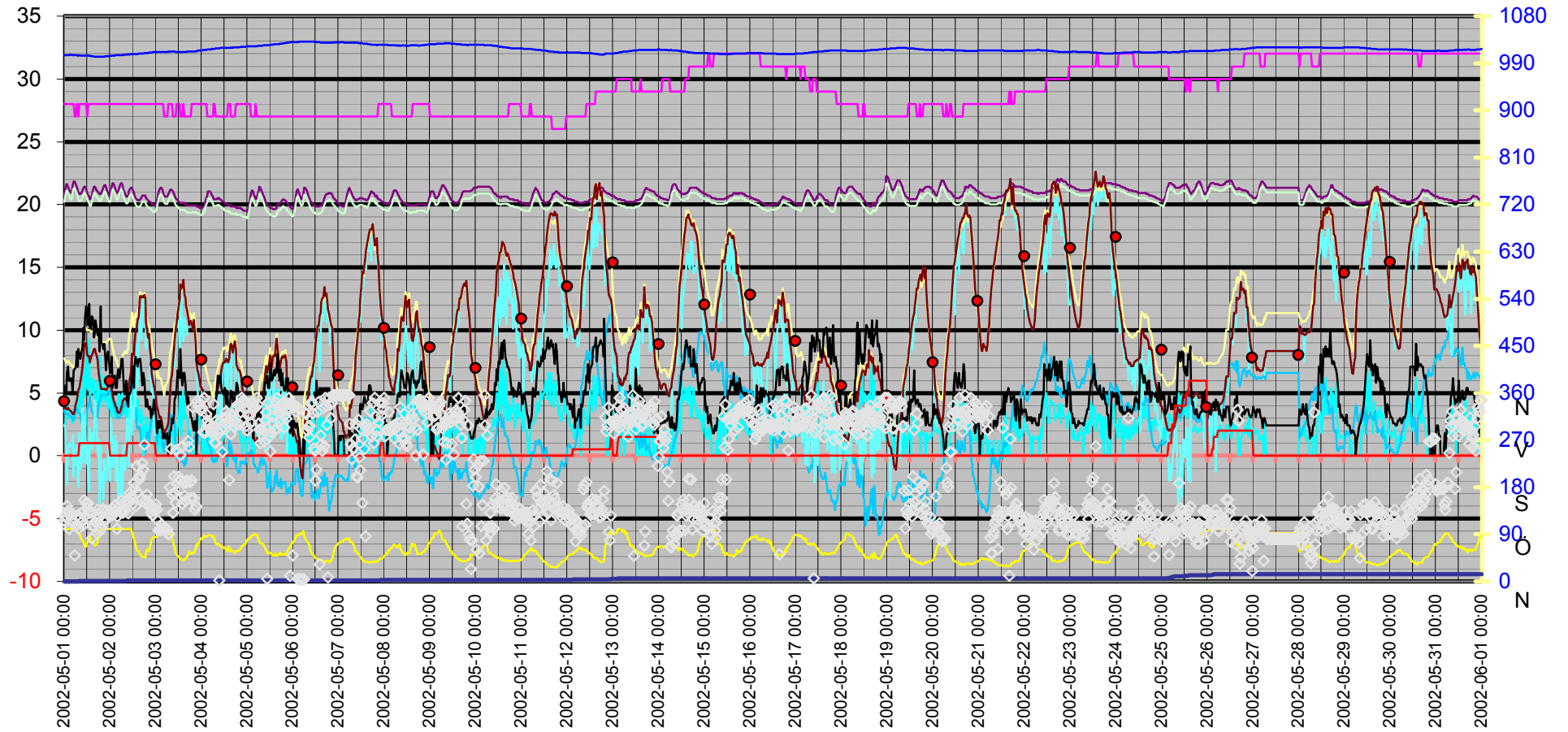
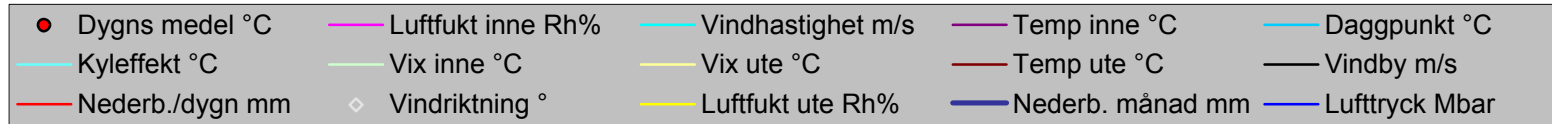

Datum	Vindriktning	Luftfukt inne	Luftfukt ute	Vindhastighet	Temp inne	Temp ute	Nederb. månad	Luftryck	Daggpunkt	Kyleffekt	Vix inne	Vix ute	Vindby	Korr luftryck	Nederb./dygn
	°	Rh%	Rh%	m/s	°C	°C	mm	Mbar	°C	°C	°C	°C	m/s		mm
2002-05-01 00:00	116	28	100	2,4	20,73	4,02	0,0	1005,51	3,59	2,43	20,21	7,75	5,6	0,00	0,0
2002-05-01 00:30	126	28	100	2,6	21,23	3,82	0,0	1005,51	3,39	2,22	20,71	7,55	4,9	0,00	0,0
2002-05-01 01:00	121	28	100	3,9	21,63	3,72	0,0	1005,51	3,29	-1,15	21,11	7,45	5,2	0,00	0,0
2002-05-01 01:30	144	28	100	4,3	21,63	3,72	0,0	1005,51	3,29	-2,24	21,11	7,45	6,6	0,00	0,0
2002-05-01 02:00	134	28	100	3,5	21,43	3,82	0,0	1005,51	3,39	0,05	20,91	7,55	7,1	0,00	0,0
2002-05-01 02:30	100	28	100	3,1	21,23	3,72	0,0	1005,51	3,29	1,03	20,71	7,45	6,0	0,00	0,0
2002-05-01 03:00	133	28	100	3,0	21,03	3,62	0,0	1006,51	3,19	0,92	20,51	7,35	6,0	0,00	0,0
2002-05-01 03:30	126	28	100	3,0	20,93	3,52	0,0	1006,51	3,09	0,81	20,41	7,25	6,2	0,00	0,0
2002-05-01 04:00	113	28	100	2,8	21,13	3,42	0,0	1005,51	2,99	0,70	20,61	7,15	5,6	0,00	0,0
2002-05-01 04:30	112	28	100	2,6	21,53	3,32	0,0	1005,51	2,89	1,69	21,01	7,05	5,0	0,00	0,0
2002-05-01 05:00	112	28	100	3,7	21,83	3,32	0,0	1005,51	2,89	-1,62	21,31	7,05	6,8	0,00	0,0
2002-05-01 05:30	50	27	100	2,8	21,83	3,62	0,0	1005,51	3,19	0,92	21,27	7,35	6,9	0,00	0,0
2002-05-01 06:00	105	27	99	3,7	21,63	4,12	0,0	1005,51	3,54	-0,68	21,07	7,76	7,1	0,00	0,0
2002-05-01 06:30	109	28	98	3,5	21,43	4,42	0,0	1005,51	3,69	0,73	20,91	7,97	8,3	0,00	0,0
2002-05-01 07:00	126	28	94	4,7	21,13	4,92	0,0	1004,51	3,57	-1,78	20,61	8,14	7,1	0,00	0,0
2002-05-01 07:30	101	27	91	5,4	20,93	5,22	0,0	1004,51	3,39	-2,53	20,37	8,19	8,5	0,00	0,0
2002-05-01 08:00	121	28	90	3,3	20,83	5,42	1,0	1005,51	3,43	1,86	20,31	8,31	8,1	1,00	1,0
2002-05-01 08:30	121	28	86	5,2	20,83	5,92	1,0	1004,51	3,25	-1,09	20,31	8,50	7,7	1,00	1,0
2002-05-01 09:00	131	28	80	5,2	20,93	6,42	1,0	1004,51	2,68	-0,46	20,41	8,55	8,3	0,00	1,0
2002-05-01 09:30	115	28	78	3,5	21,13	7,12	1,0	1004,51	2,99	3,78	20,61	9,11	8,7	0,00	1,0
2002-05-01 10:00	107	28	75	6,9	21,33	8,02	1,0	1004,51	3,28	-0,48	20,81	9,80	10,2	0,00	1,0
2002-05-01 10:30	155	28	72	5,6	21,43	8,72	1,0	1004,51	3,35	1,95	20,91	10,30	9,2	0,00	1,0
2002-05-01 11:00	125	28	67	4,7	21,43	9,02	1,0	1004,51	2,58	3,30	20,91	10,27	11,1	0,00	1,0
2002-05-01 11:30	149	28	67	8,3	21,23	8,92	1,0	1004,51	2,48	-0,58	20,71	10,17	11,9	0,00	1,0
2002-05-01 12:00	139	27	77	5,4	20,93	8,02	1,0	1004,51	3,67	1,06	20,37	9,94	11,5	0,00	1,0
2002-05-01 12:30	149	28	80	8,1	20,73	7,92	1,0	1004,51	4,14	-1,98	20,21	10,05	10,4	0,00	1,0
2002-05-01 13:00	130	28	79	9,2	20,63	7,92	1,0	1004,51	3,95	-2,87	20,11	9,98	12,1	0,00	1,0
2002-05-01 13:30	132	28	86	4,1	20,43	7,42	1,0	1004,51	4,72	2,22	19,91	10,00	10,2	0,00	1,0
2002-05-01 14:00	133	28	79	5,2	20,43	7,82	1,0	1003,51	3,86	1,31	19,91	9,88	10,2	0,00	1,0
2002-05-01 14:30	82	28	76	6,2	20,73	8,02	1,0	1003,51	3,48	0,56	20,21	9,87	11,1	0,00	1,0
2002-05-01 15:00	105	28	75	5,0	21,13	8,22	1,0	1003,51	3,48	1,81	20,61	10,00	10,9	0,00	1,0
2002-05-01 15:30	105	28	72	6,0	21,43	8,52	1,0	1002,51	3,16	1,21	20,91	10,10	9,4	0,00	1,0
2002-05-01 16:00	114	28	69	3,7	21,43	8,52	1,0	1002,51	2,53	4,45	20,91	9,90	9,8	0,00	1,0
2002-05-01 16:30	126	28	71	4,9	21,33	8,22	1,0	1002,51	2,67	2,31	20,81	9,73	10,8	0,00	1,0
2002-05-01 17:00	127	28	71	4,3	21,13	8,02	1,0	1002,51	2,48	2,94	20,61	9,53	10,2	0,00	1,0
2002-05-01 17:30	137	28	77	6,0	21,03	7,62	1,0	1002,51	3,28	0,04	20,51	9,54	9,6	0,00	1,0
2002-05-01 18:00	121	28	87	4,1	20,93	6,62	1,0	1002,51	4,11	1,25	20,41	9,28	9,8	0,00	1,0
2002-05-01 18:30	95	28	92	7,9	20,83	6,02	1,0	1002,51	4,35	-4,14	20,31	9,07	8,3	0,00	1,0
2002-05-01 19:00	100	28	98	3,9	20,83	5,52	1,0	1002,51	4,78	0,95	20,31	9,08	11,9	0,00	1,0
2002-05-01 19:30	103	28	100	5,4	20,93	5,32	1,0	1002,51	4,88	-2,40	20,41	9,05	9,0	0,00	1,0
2002-05-01 20:00	137	28	100	4,5	21,13	5,32	1,0	1002,51	4,88	-1,29	20,61	9,05	8,9	0,00	1,0
2002-05-01 20:30	138	28	100	6,4	21,33	5,32	1,0	1002,51	4,88	-3,51	20,81	9,05	8,5	0,00	1,0
2002-05-01 21:00	118	28	100	4,3	21,53	5,32	1,0	1002,51	4,88	-0,31	21,01	9,05	8,9	0,00	1,0
2002-05-01 21:30	118	28	100	4,9	21,53	5,32	1,0	1003,51	4,88	-1,29	21,01	9,05	7,7	0,00	1,0
2002-05-01 22:00	117	28	100	5,2	21,43	5,22	1,0	1003,51	4,78	-1,97	20,91	8,95	6,8	0,00	1,0
2002-05-01 22:30	135	28	100	4,9	21,13	5,32	1,0	1003,51	4,88	-1,29	20,61	9,05	7,9	0,00	1,0

Datum	Vindriktning °	Luftfukt inne Rh%	Luftfukt ute Rh%	Vindhastighet m/s	Temp inne °C	Temp ute °C	Nederb. månad mm	Luftryck Mbar	Daggpunkt °C	Kyleffekt °C	Vix inne °C	Vix ute °C	Vindby m/s	Korr luftryck	Nederb./dygn mm
2002-05-01 23:00	127	28	100	3,7	20,93	5,52	1,0	1003,51	5,08	0,95	20,41	9,25	8,3	0,00	1,0
2002-05-01 23:30	132	28	100	4,1	20,73	5,52	1,0	1003,51	5,08	-0,07	20,21	9,25	7,5	0,00	1,0
2002-05-02 00:00	130	28	100	5,4	20,73	5,62	1,0	1003,51	5,18	-2,01	20,21	9,35	6,6	0,00	0,0
2002-05-02 00:30	129	28	100	3,0	21,03	5,52	1,0	1004,51	5,08	2,99	20,51	9,25	6,8	0,00	0,0
2002-05-02 01:00	126	28	100	3,3	21,43	5,32	1,0	1004,51	4,88	1,75	20,91	9,05	7,9	0,00	0,0
2002-05-02 01:30	138	28	100	4,1	21,73	4,82	1,0	1004,51	4,38	-0,92	21,21	8,55	5,4	0,00	0,0
2002-05-02 02:00	128	28	100	3,5	21,63	4,42	1,0	1004,51	3,98	0,73	21,11	8,15	6,2	0,00	0,0
2002-05-02 02:30	145	28	100	3,1	21,43	4,22	1,0	1004,51	3,78	1,57	20,91	7,95	6,4	0,00	0,0
2002-05-02 03:00	133	28	100	4,3	21,13	3,92	1,0	1005,51	3,49	-2,00	20,61	7,65	5,4	0,00	0,0
2002-05-02 03:30	100	28	100	3,1	20,93	3,82	1,0	1005,51	3,39	1,13	20,41	7,55	5,4	0,00	0,0
2002-05-02 04:00	124	28	100	3,5	20,93	3,52	1,0	1005,51	3,09	-0,29	20,41	7,25	6,4	0,00	0,0
2002-05-02 04:30	141	28	100	4,9	21,03	3,42	1,0	1005,51	2,99	-3,64	20,51	7,15	6,9	0,00	0,0
2002-05-02 05:00	141	28	100	4,9	21,43	3,42	1,0	1005,51	2,99	-3,64	20,91	7,15	6,2	0,00	0,0
2002-05-02 05:30	132	28	100	3,5	21,63	3,62	1,0	1005,51	3,19	-0,18	21,11	7,35	6,9	0,00	0,0
2002-05-02 06:00	155	28	100	4,5	21,73	3,92	1,0	1005,51	3,49	-3,02	21,21	7,65	7,7	0,00	0,0
2002-05-02 06:30	133	28	99	5,0	21,53	4,32	1,0	1005,51	3,74	-3,10	21,01	7,96	7,7	0,00	0,0
2002-05-02 07:00	131	28	99	3,3	21,23	4,42	1,0	1005,51	3,84	0,73	20,71	8,06	6,6	0,00	0,0
2002-05-02 07:30	135	28	99	3,3	21,03	4,52	1,0	1006,51	3,94	0,84	20,51	8,16	5,0	0,00	0,0
2002-05-02 08:00	153	28	100	4,3	20,83	4,62	1,0	1006,51	4,18	-1,16	20,31	8,35	5,0	0,00	0,0
2002-05-02 08:30	150	28	100	3,5	20,63	4,42	1,0	1006,51	3,98	0,73	20,11	8,15	6,0	0,00	0,0
2002-05-02 09:00	153	28	100	2,4	20,63	4,52	2,0	1006,51	4,08	2,96	20,11	8,25	4,3	1,00	1,0
2002-05-02 09:30	130	28	100	3,1	20,73	4,92	2,0	1007,51	4,48	2,34	20,21	8,65	3,9	1,00	1,0
2002-05-02 10:00	152	28	100	4,5	21,03	5,72	2,0	1006,51	5,28	-0,79	20,51	9,45	5,0	0,00	1,0
2002-05-02 10:30	169	28	100	2,8	21,23	6,12	2,0	1006,51	5,68	3,65	20,71	9,85	4,9	0,00	1,0
2002-05-02 11:00	162	28	100	2,4	21,33	6,62	2,0	1007,51	6,18	5,17	20,81	10,35	5,2	0,00	1,0
2002-05-02 11:30	158	28	95	5,2	21,33	8,12	2,0	1007,51	6,90	1,68	20,81	11,42	6,4	0,00	1,0
2002-05-02 12:00	149	28	88	3,7	21,13	8,02	2,0	1007,51	5,65	3,87	20,61	10,76	7,1	0,00	1,0
2002-05-02 12:30	188	28	81	4,1	20,93	8,02	2,0	1007,51	4,42	2,94	20,41	10,22	5,4	0,00	1,0
2002-05-02 13:00	178	28	78	3,1	20,73	9,02	2,0	1007,51	4,83	6,82	20,21	11,01	7,1	0,00	1,0
2002-05-02 13:30	143	28	69	5,0	20,53	9,92	2,0	1007,51	3,87	3,95	20,01	11,30	7,9	0,00	1,0
2002-05-02 14:00	221	28	62	2,6	20,43	10,12	2,0	1007,51	2,47	8,87	19,91	11,07	7,5	0,00	1,0
2002-05-02 14:30	170	28	58	4,5	20,33	10,82	2,0	1007,51	2,14	5,53	19,81	11,54	7,1	0,00	1,0
2002-05-02 15:00	198	28	58	3,0	20,33	11,02	2,0	1008,51	2,33	9,00	19,81	11,74	7,7	0,00	1,0
2002-05-02 15:30	196	28	53	2,6	20,33	12,42	2,0	1008,51	2,29	11,30	19,81	12,87	7,5	0,00	1,0
2002-05-02 16:00	203	28	51	2,6	20,43	12,72	2,0	1008,51	1,99	11,61	19,91	13,07	7,7	0,00	1,0
2002-05-02 16:30	157	28	48	3,7	20,53	12,62	2,0	1008,51	1,00	9,24	20,01	12,82	6,8	0,00	1,0
2002-05-02 17:00	226	28	48	2,8	20,73	12,72	2,0	1008,51	1,09	10,86	20,21	12,92	5,6	0,00	1,0
2002-05-02 17:30	214	28	47	0,0	20,73	12,62	2,0	1008,51	0,69	12,62	20,21	12,77	6,6	0,00	1,0
2002-05-02 18:00	261	28	47	2,4	20,73	12,82	2,0	1009,51	0,87	11,72	20,21	12,97	6,0	0,00	1,0
2002-05-02 18:30	155	28	46	2,0	20,73	12,52	2,0	1009,51	0,28	12,52	20,21	12,62	4,5	0,00	1,0
2002-05-02 19:00	148	28	55	3,1	20,53	10,62	2,0	1009,51	1,17	8,57	20,01	11,17	3,9	0,00	1,0
2002-05-02 19:30	166	28	60	1,8	20,43	10,02	2,0	1009,51	1,90	10,02	19,91	10,85	4,5	0,00	1,0
2002-05-02 20:00	152	28	62	2,2	20,33	9,42	2,0	1009,51	1,81	9,42	19,81	10,37	3,9	0,00	1,0
2002-05-02 20:30	144	28	58	2,2	20,23	9,72	2,0	1010,51	1,12	9,72	19,71	10,44	3,7	0,00	1,0
2002-05-02 21:00	147	28	68	2,8	20,23	8,32	2,0	1010,51	2,13	6,05	19,71	9,64	3,9	0,00	1,0
2002-05-02 21:30	132	28	76	2,2	20,13	7,52	2,0	1010,51	3,00	7,52	19,61	9,37	3,0	0,00	1,0

Datum	Vindriktning °	Luftfukt inne Rh%	Luftfukt ute Rh%	Vindhastighet m/s	Temp inne °C	Temp ute °C	Nederb. månad mm	Lufttryck Mbar	Daggpunkt °C	Kyleffekt °C	Vix inne °C	Vix ute °C	Vindby m/s	Korr lufttryck	Nederb./dygn mm
2002-05-02 22:00	142	28	81	2,4	20,03	6,52	2,0	1010,51	2,96	5,07	19,51	8,72	3,7	0,00	1,0
2002-05-02 22:30	126	28	83	2,2	20,03	6,02	2,0	1011,51	2,83	6,02	19,51	8,37	3,3	0,00	1,0
2002-05-02 23:00	136	28	84	3,5	19,93	5,62	2,0	1011,51	2,62	2,08	19,41	8,05	4,5	0,00	1,0
2002-05-02 23:30	140	28	84	3,3	19,93	5,22	2,0	1011,51	2,23	1,63	19,41	7,65	3,9	0,00	1,0
2002-05-03 00:00	147	28	85	0,0	20,03	4,82	2,0	1011,51	2,01	4,82	19,51	7,32	3,3	0,00	0,0
2002-05-03 00:30	137	28	85	0,0	20,23	3,72	2,0	1011,51	0,93	3,72	19,71	6,22	1,8	0,00	0,0
2002-05-03 01:00	117	28	90	0,0	20,53	3,82	2,0	1011,51	1,85	3,82	20,01	6,71	2,0	0,00	0,0
2002-05-03 01:30	97	28	91	1,2	20,93	3,42	2,0	1011,51	1,62	3,42	20,41	6,39	2,8	0,00	0,0
2002-05-03 02:00	100	28	93	2,0	21,23	3,02	2,0	1011,51	1,54	3,02	20,71	6,15	2,2	0,00	0,0
2002-05-03 02:30	97	28	92	2,0	21,33	3,12	2,0	1011,51	1,48	3,12	20,81	6,17	2,8	0,00	0,0
2002-05-03 03:00	108	28	93	0,0	21,33	2,82	2,0	1011,51	1,34	2,82	20,81	5,95	2,4	0,00	0,0
2002-05-03 03:30	99	28	93	0,0	21,13	2,32	2,0	1011,51	0,85	2,32	20,61	5,45	1,6	0,00	0,0
2002-05-03 04:00	99	28	95	0,0	20,93	2,12	2,0	1011,51	0,95	2,12	20,41	5,42	1,4	0,00	0,0
2002-05-03 04:30	99	27	94	0,0	20,73	1,62	2,0	1011,51	0,31	1,62	20,17	4,83	1,8	0,00	0,0
2002-05-03 05:00	97	27	98	0,0	20,63	2,02	2,0	1011,51	1,30	2,02	20,07	5,57	1,4	0,00	0,0
2002-05-03 05:30	97	27	98	0,0	20,63	2,12	2,0	1011,51	1,40	2,12	20,07	5,67	1,4	0,00	0,0
2002-05-03 06:00	99	27	98	0,0	20,63	2,32	2,0	1011,51	1,60	2,32	20,07	5,87	1,8	0,00	0,0
2002-05-03 06:30	90	28	97	0,0	20,83	2,62	2,0	1012,51	1,75	2,62	20,31	6,09	0,0	0,00	0,0
2002-05-03 07:00	90	28	96	0,0	20,93	3,12	2,0	1011,51	2,10	3,12	20,41	6,50	0,0	0,00	0,0
2002-05-03 07:30	180	28	93	1,4	21,13	4,82	2,0	1012,51	3,32	4,82	20,61	7,95	2,0	0,00	0,0
2002-05-03 08:00	253	28	84	1,6	21,23	6,02	2,0	1012,51	3,01	6,02	20,71	8,45	2,0	0,00	0,0
2002-05-03 08:30	166	28	83	2,0	21,13	6,42	2,0	1012,51	3,22	6,42	20,61	8,77	3,0	0,00	0,0
2002-05-03 09:00	131	27	77	1,4	21,03	7,52	2,0	1012,51	3,19	7,52	20,47	9,44	2,6	0,00	0,0
2002-05-03 09:30	201	27	69	0,0	20,83	8,52	2,0	1012,51	2,53	8,52	20,27	9,90	3,3	0,00	0,0
2002-05-03 10:00	169	27	67	2,8	20,73	9,22	2,0	1012,51	2,77	7,04	20,17	10,47	4,5	0,00	0,0
2002-05-03 10:30	150	27	56	2,0	20,53	10,02	2,0	1011,51	0,88	10,02	19,97	10,63	4,7	0,00	0,0
2002-05-03 11:00	251	28	50	1,6	20,43	10,62	2,0	1011,51	-0,23	10,62	19,91	10,92	5,4	0,00	0,0
2002-05-03 11:30	189	28	49	2,4	20,33	11,42	2,0	1011,51	0,21	10,24	19,81	11,67	6,8	0,00	0,0
2002-05-03 12:00	200	28	48	2,6	20,23	11,92	2,0	1011,51	0,36	10,77	19,71	12,12	6,4	0,00	0,0
2002-05-03 12:30	193	28	44	4,7	20,13	12,52	2,0	1011,51	-0,37	7,64	19,61	12,53	6,2	0,00	0,0
2002-05-03 13:00	241	27	44	3,0	20,13	13,63	2,0	1011,51	0,62	11,84	19,57	13,63	8,5	0,00	0,0
2002-05-03 13:30	256	27	42	1,6	20,13	13,33	2,0	1011,51	-0,34	13,33	19,57	13,24	6,6	0,00	0,0
2002-05-03 14:00	148	27	41	4,3	20,13	13,53	2,0	1011,51	-0,52	9,56	19,57	13,40	5,6	0,00	0,0
2002-05-03 14:30	188	28	40	5,2	20,13	14,03	2,0	1011,51	-0,44	9,11	19,61	13,85	6,6	0,00	0,0
2002-05-03 15:00	164	27	42	3,1	20,13	12,82	2,0	1011,51	-0,79	10,97	19,57	12,74	6,6	0,00	0,0
2002-05-03 15:30	154	27	44	3,3	20,03	12,62	2,0	1011,51	-0,28	9,99	19,47	12,63	5,6	0,00	0,0
2002-05-03 16:00	189	27	45	3,1	20,03	11,92	2,0	1011,51	-0,59	9,99	19,47	11,98	5,0	0,00	0,0
2002-05-03 16:30	193	27	48	3,0	19,93	11,62	2,0	1012,51	0,09	9,66	19,37	11,82	4,1	0,00	0,0
2002-05-03 17:00	268	27	51	2,0	19,93	11,12	2,0	1012,51	0,52	11,12	19,37	11,47	4,7	0,00	0,0
2002-05-03 17:30	257	27	58	1,6	19,93	10,42	2,0	1012,51	1,77	10,42	19,37	11,14	3,9	0,00	0,0
2002-05-03 18:00	190	27	55	2,0	19,93	10,62	2,0	1012,51	1,17	10,62	19,37	11,17	3,7	0,00	0,0
2002-05-03 18:30	159	27	55	1,4	19,93	10,72	2,0	1012,51	1,27	10,72	19,37	11,28	3,1	0,00	0,0
2002-05-03 19:00	193	28	53	0,0	19,93	10,52	2,0	1012,51	0,54	10,52	19,41	10,97	3,0	0,00	0,0
2002-05-03 19:30	333	28	55	0,0	19,93	10,12	2,0	1012,51	0,71	10,12	19,41	10,67	2,4	0,00	0,0
2002-05-03 20:00	159	28	55	0,0	19,93	10,82	2,0	1012,51	1,36	10,82	19,41	11,38	2,0	0,00	0,0
2002-05-03 20:30	137	28	59	2,0	19,93	9,92	2,0	1012,51	1,55	9,92	19,41	10,70	2,8	0,00	0,0

Datum	Vindriktning °	Luftfukt inne Rh%	Luftfukt ute Rh%	Vindhastighet m/s	Temp inne °C	Temp ute °C	Nederb. månad mm	Luftryck Mbar	Daggpunkt °C	Kyleffekt °C	Vix inne °C	Vix ute °C	Vindby m/s	Korr luftryck	Nederb./dygn mm
2002-05-03 21:00	143	28	63	0,0	19,93	8,82	2,0	1012,51	1,48	8,82	19,41	9,83	2,4	0,00	0,0
2002-05-03 21:30	143	28	71	0,0	19,83	7,42	2,0	1013,51	1,90	7,42	19,31	8,93	0,0	0,00	0,0
2002-05-03 22:00	345	28	69	2,6	19,83	6,82	2,0	1013,51	0,91	5,39	19,31	8,20	4,3	0,00	0,0
2002-05-03 22:30	335	28	74	3,1	19,83	6,52	2,0	1014,51	1,64	4,09	19,31	8,23	3,9	0,00	0,0
2002-05-03 23:00	339	28	77	3,1	19,73	6,02	2,0	1014,51	1,74	3,54	19,21	7,94	3,7	0,00	0,0
2002-05-03 23:30	327	28	82	2,6	19,73	5,52	2,0	1014,51	2,17	4,01	19,21	7,80	4,7	0,00	0,0
2002-05-04 00:00	346	28	81	2,4	19,73	5,42	2,0	1014,51	1,89	3,91	19,21	7,62	3,7	0,00	0,0
2002-05-04 00:30	332	28	82	0,0	19,73	5,22	2,0	1014,51	1,88	5,22	19,21	7,50	3,1	0,00	0,0
2002-05-04 01:00	285	28	82	1,8	19,83	5,22	2,0	1015,51	1,88	5,22	19,31	7,50	3,3	0,00	0,0
2002-05-04 01:30	351	28	87	0,0	19,93	4,52	2,0	1015,51	2,05	4,52	19,41	7,17	2,2	0,00	0,0
2002-05-04 02:00	284	28	85	0,0	20,23	4,62	2,0	1015,51	1,81	4,62	19,71	7,12	1,8	0,00	0,0
2002-05-04 02:30	320	28	85	1,6	20,53	4,22	2,0	1015,51	1,42	4,22	20,01	6,72	2,8	0,00	0,0
2002-05-04 03:00	307	27	86	1,2	20,73	3,92	2,0	1016,51	1,30	3,92	20,17	6,50	2,6	0,00	0,0
2002-05-04 03:30	299	27	87	0,0	21,03	3,52	2,0	1016,51	1,07	3,52	20,47	6,17	2,8	0,00	0,0
2002-05-04 04:00	299	27	88	2,0	21,03	3,12	2,0	1016,51	0,84	3,12	20,47	5,85	3,0	0,00	0,0
2002-05-04 04:30	291	27	88	1,2	21,03	3,02	2,0	1016,51	0,74	3,02	20,47	5,75	3,7	0,00	0,0
2002-05-04 05:00	285	27	87	1,4	20,93	2,82	2,0	1016,51	0,38	2,82	20,37	5,47	3,3	0,00	0,0
2002-05-04 05:30	290	27	85	2,2	20,73	2,42	2,0	1017,52	-0,34	2,42	20,17	4,92	3,9	0,00	0,0
2002-05-04 06:00	295	27	85	0,0	20,63	2,32	2,0	1017,52	-0,44	2,32	20,07	4,82	3,3	0,00	0,0
2002-05-04 06:30	339	28	87	0,0	20,43	1,92	2,0	1017,52	-0,50	1,92	19,91	4,57	2,8	0,00	0,0
2002-05-04 07:00	266	28	78	1,4	20,43	3,82	2,0	1017,52	-0,21	3,82	19,91	5,80	3,1	0,00	0,0
2002-05-04 07:30	264	27	74	2,2	20,43	4,32	2,0	1018,52	-0,48	4,32	19,87	6,03	4,3	0,00	0,0
2002-05-04 08:00	308	27	71	3,5	20,43	5,02	2,0	1018,52	-0,40	1,41	19,87	6,53	5,0	0,00	0,0
2002-05-04 08:30	288	27	72	3,5	20,53	5,32	2,0	1018,52	0,09	1,75	19,97	6,89	6,4	0,00	0,0
2002-05-04 09:00	283	27	72	2,6	20,53	5,62	2,0	1018,52	0,38	4,12	19,97	7,19	6,2	0,00	0,0
2002-05-04 09:30	2	27	69	2,6	20,43	6,32	2,0	1018,52	0,44	4,86	19,87	7,70	5,8	0,00	0,0
2002-05-04 10:00	306	27	70	3,5	20,43	6,02	2,0	1019,52	0,36	2,54	19,87	7,46	6,4	0,00	0,0
2002-05-04 10:30	289	27	67	3,3	20,33	6,82	2,0	1019,52	0,49	3,44	19,77	8,07	5,4	0,00	0,0
2002-05-04 11:00	247	27	64	1,2	20,23	7,22	2,0	1019,52	0,20	7,22	19,67	8,29	5,0	0,00	0,0
2002-05-04 11:30	295	27	66	1,6	20,23	7,42	2,0	1019,52	0,84	7,42	19,67	8,61	4,9	0,00	0,0
2002-05-04 12:00	313	27	64	1,6	20,13	7,52	2,0	1019,52	0,49	7,52	19,57	8,59	5,4	0,00	0,0
2002-05-04 12:30	310	27	65	2,8	20,13	7,42	2,0	1019,52	0,62	5,07	19,57	8,55	5,4	0,00	0,0
2002-05-04 13:00	324	27	62	1,8	20,03	7,72	2,0	1019,52	0,21	7,72	19,47	8,67	4,1	0,00	0,0
2002-05-04 13:30	315	27	58	3,3	20,03	7,62	2,0	1019,52	-0,85	4,34	19,47	8,34	5,2	0,00	0,0
2002-05-04 14:00	302	28	63	1,8	20,03	7,42	2,0	1019,52	0,16	7,42	19,51	8,43	4,1	0,00	0,0
2002-05-04 14:30	194	28	67	2,2	19,93	7,72	2,0	1019,52	1,34	7,72	19,41	8,97	3,9	0,00	0,0
2002-05-04 15:00	309	28	58	2,0	19,93	8,72	2,0	1019,52	0,18	8,72	19,41	9,44	4,1	0,00	0,0
2002-05-04 15:30	281	27	60	3,9	19,83	8,92	2,0	1019,52	0,86	4,92	19,27	9,75	5,2	0,00	0,0
2002-05-04 16:00	315	27	59	2,2	19,83	8,72	2,0	1020,52	0,43	8,72	19,27	9,49	5,0	0,00	0,0
2002-05-04 16:30	319	27	58	2,2	19,83	8,22	2,0	1019,52	-0,29	8,22	19,27	8,94	4,5	0,00	0,0
2002-05-04 17:00	307	27	57	2,0	19,83	8,82	2,0	1020,52	0,02	8,82	19,27	9,48	3,7	0,00	0,0
2002-05-04 17:30	296	27	54	1,8	19,83	9,12	2,0	1020,52	-0,49	9,12	19,27	9,62	5,0	0,00	0,0
2002-05-04 18:00	301	28	58	4,3	19,83	8,42	2,0	1020,52	-0,10	3,42	19,31	9,14	4,9	0,00	0,0
2002-05-04 18:30	331	28	59	4,3	19,73	7,22	2,0	1020,52	-0,97	1,98	19,21	7,99	5,8	0,00	0,0
2002-05-04 19:00	337	28	59	3,3	19,73	7,02	2,0	1020,52	-1,16	3,67	19,21	7,79	5,6	0,00	0,0
2002-05-04 19:30	339	28	59	2,6	19,73	6,82	2,0	1020,52	-1,35	5,39	19,21	7,59	4,9	0,00	0,0

Datum	Vindriktning °	Luftfukt inne Rh%	Luftfukt ute Rh%	Vindhastighet m/s	Temp inne °C	Temp ute °C	Nederb. månad mm	Lufftryck Mbar	Daggpunkt °C	Kyleffekt °C	Vix inne °C	Vix ute °C	Vindby m/s	Korr lufftryck	Nederb./dygn mm
2002-05-04 20:00	300	28	59	2,0	19,73	6,82	2,0	1020,52	-1,35	6,82	19,21	7,59	4,1	0,00	0,0
2002-05-04 20:30	323	28	64	1,2	19,73	6,52	2,0	1021,52	-0,46	6,52	19,21	7,59	2,6	0,00	0,0
2002-05-04 21:00	351	28	66	1,4	19,63	5,92	2,0	1021,52	-0,59	5,92	19,11	7,11	3,1	0,00	0,0
2002-05-04 21:30	345	28	69	0,0	19,63	5,42	2,0	1021,52	-0,42	5,42	19,11	6,80	3,5	0,00	0,0
2002-05-04 22:00	341	28	70	1,6	19,53	5,12	2,0	1021,52	-0,50	5,12	19,01	6,56	2,4	0,00	0,0
2002-05-04 22:30	330	28	71	1,4	19,53	4,82	2,0	1021,52	-0,59	4,82	19,01	6,33	3,0	0,00	0,0
2002-05-04 23:00	344	28	71	1,4	19,53	4,72	2,0	1021,52	-0,68	4,72	19,01	6,23	2,8	0,00	0,0
2002-05-04 23:30	297	28	76	0,0	19,53	4,22	2,0	1022,52	-0,19	4,22	19,01	6,06	1,8	0,00	0,0
2002-05-05 00:00	288	28	79	1,4	19,43	4,02	2,0	1022,52	0,17	4,02	18,91	6,08	2,2	0,00	0,0
2002-05-05 00:30	317	28	81	1,4	19,53	3,72	2,0	1022,52	0,24	3,72	19,01	5,92	2,2	0,00	0,0
2002-05-05 01:00	319	28	82	1,6	19,93	3,52	2,0	1022,52	0,22	3,52	19,41	5,79	2,6	0,00	0,0
2002-05-05 01:30	319	28	81	1,2	20,43	3,52	2,0	1022,52	0,04	3,52	19,91	5,72	3,0	0,00	0,0
2002-05-05 02:00	303	27	86	1,2	20,93	3,02	2,0	1022,52	0,41	3,02	20,37	5,60	3,1	0,00	0,0
2002-05-05 02:30	343	27	87	0,0	21,13	2,82	2,0	1022,52	0,38	2,82	20,57	5,47	2,8	0,00	0,0
2002-05-05 03:00	343	27	88	0,0	21,03	2,12	2,0	1022,52	-0,14	2,12	20,47	4,85	1,4	0,00	0,0
2002-05-05 03:30	336	27	88	1,8	20,83	1,62	2,0	1022,52	-0,63	1,62	20,27	4,35	1,8	0,00	0,0
2002-05-05 04:00	331	27	90	0,0	20,63	1,22	2,0	1022,52	-0,71	1,22	20,07	4,11	2,6	0,00	0,0
2002-05-05 04:30	333	28	89	2,2	20,43	1,12	2,0	1022,52	-0,96	1,12	19,91	3,93	2,6	0,00	0,0
2002-05-05 05:00	351	27	89	2,2	20,53	1,12	2,0	1022,52	-0,96	1,12	19,97	3,93	3,1	0,00	0,0
2002-05-05 05:30	338	27	83	1,8	20,83	1,72	2,0	1023,52	-1,36	1,72	20,27	4,07	3,7	0,00	0,0
2002-05-05 06:00	302	27	80	1,6	21,13	2,52	2,0	1023,52	-1,11	2,52	20,57	4,65	3,1	0,00	0,0
2002-05-05 06:30	290	27	75	1,4	21,43	3,72	2,0	1023,52	-0,86	3,72	20,87	5,49	2,4	0,00	0,0
2002-05-05 07:00	264	27	73	1,6	21,33	4,52	2,0	1023,52	-0,48	4,52	20,77	6,16	2,4	0,00	0,0
2002-05-05 07:30	291	27	74	1,6	21,13	4,72	2,0	1023,52	-0,09	4,72	20,57	6,43	4,7	0,00	0,0
2002-05-05 08:00	279	27	72	3,0	20,93	4,42	2,0	1023,52	-0,77	1,79	20,37	5,99	4,7	0,00	0,0
2002-05-05 08:30	287	27	71	2,6	20,73	5,12	2,0	1024,52	-0,30	3,59	20,17	6,63	4,5	0,00	0,0
2002-05-05 09:00	267	27	66	4,1	20,53	6,02	2,0	1024,52	-0,49	0,53	19,97	7,21	5,4	0,00	0,0
2002-05-05 09:30	307	27	64	4,1	20,33	6,42	2,0	1024,52	-0,55	1,01	19,77	7,49	5,8	0,00	0,0
2002-05-05 10:00	323	27	60	3,9	20,13	7,12	2,0	1024,52	-0,82	2,82	19,57	7,95	5,8	0,00	0,0
2002-05-05 10:30	5	27	55	3,5	20,03	6,62	2,0	1024,52	-2,54	3,21	19,47	7,17	6,4	0,00	0,0
2002-05-05 11:00	342	27	54	1,4	19,93	7,02	2,0	1024,52	-2,43	7,02	19,37	7,52	5,4	0,00	0,0
2002-05-05 11:30	276	27	56	5,0	19,83	7,42	2,0	1024,52	-1,54	0,80	19,27	8,03	5,4	0,00	0,0
2002-05-05 12:00	248	27	55	3,0	19,73	8,02	2,0	1025,52	-1,24	5,72	19,17	8,57	7,3	0,00	0,0
2002-05-05 12:30	285	27	55	2,8	19,73	6,82	2,0	1025,52	-2,35	4,41	19,17	7,37	6,8	0,00	0,0
2002-05-05 13:00	303	27	52	3,9	19,73	7,12	2,0	1025,52	-2,88	2,82	19,17	7,51	6,0	0,00	0,0
2002-05-05 13:30	315	27	50	3,5	19,63	7,92	2,0	1025,52	-2,70	4,68	19,07	8,21	6,2	0,00	0,0
2002-05-05 14:00	329	27	50	2,6	19,63	8,02	2,0	1026,52	-2,61	6,65	19,07	8,31	6,8	0,00	0,0
2002-05-05 14:30	289	27	54	5,0	19,63	7,92	2,0	1026,52	-1,60	1,43	19,07	8,42	6,4	0,00	0,0
2002-05-05 15:00	342	27	50	4,1	19,63	8,52	2,0	1026,52	-2,15	3,54	19,07	8,81	6,9	0,00	0,0
2002-05-05 15:30	291	27	51	5,2	19,73	9,32	2,0	1026,52	-1,13	3,20	19,17	9,66	6,6	0,00	0,0
2002-05-05 16:00	351	27	49	5,0	20,03	8,62	2,0	1026,52	-2,35	2,31	19,47	8,86	8,1	0,00	0,0
2002-05-05 16:30	332	27	52	3,0	20,03	7,62	2,0	1026,52	-2,42	5,29	19,47	8,01	6,8	0,00	0,0
2002-05-05 17:00	323	27	55	3,3	20,13	7,02	2,0	1027,52	-2,17	3,67	19,57	7,57	6,0	0,00	0,0
2002-05-05 17:30	330	27	55	4,7	20,13	7,42	2,0	1027,52	-1,80	1,32	19,57	7,97	6,9	0,00	0,0
2002-05-05 18:00	309	27	51	3,5	20,23	7,72	2,0	1027,52	-2,60	4,46	19,67	8,06	5,6	0,00	0,0
2002-05-05 18:30	338	27	52	5,0	20,33	7,92	2,0	1027,52	-2,14	1,43	19,77	8,31	6,6	0,00	0,0

Datum	Vindriktning	Luftfukt inne	Luftfukt ute	Vindhastighet	Temp inne	Temp ute	Nederb. månad	Lufftryck	Daggpunkt	Kyleffekt	Vix inne	Vix ute	Vindby	Korr lufftryck	Nederb./dygn
	°	Rh%	Rh%	m/s	°C	°C	mm	Mbar	°C	°C	°C	°C	m/s		mm
2002-05-05 19:00	343	27	52	2,4	20,43	7,82	2,0	1028,52	-2,23	6,44	19,87	8,21	5,6	0,00	0,0
2002-05-05 19:30	294	27	52	4,9	20,33	7,92	2,0	1028,52	-2,14	1,94	19,77	8,31	5,2	0,00	0,0
2002-05-05 20:00	318	27	52	3,3	20,33	8,02	2,0	1028,52	-2,05	4,80	19,77	8,41	5,2	0,00	0,0
2002-05-05 20:30	311	27	51	2,6	20,23	7,52	2,0	1029,52	-2,79	6,12	19,67	7,86	6,2	0,00	0,0
2002-05-05 21:00	329	27	56	4,1	20,13	5,82	2,0	1029,52	-3,03	0,29	19,57	6,43	6,0	0,00	0,0
2002-05-05 21:30	340	27	60	2,6	20,03	5,02	2,0	1029,52	-2,79	3,49	19,47	5,85	6,2	0,00	0,0
2002-05-05 22:00	351	27	64	0,0	19,93	4,32	2,0	1029,52	-2,54	4,32	19,37	5,38	4,1	0,00	0,0
2002-05-05 22:30	11	27	65	0,0	19,83	3,72	2,0	1030,52	-2,89	3,72	19,27	4,84	1,8	0,00	0,0
2002-05-05 23:00	342	27	71	2,4	19,73	3,12	2,0	1030,52	-2,22	1,48	19,17	4,63	3,7	0,00	0,0
2002-05-05 23:30	334	27	73	0,0	19,63	2,62	2,0	1030,52	-2,30	2,62	19,07	4,26	2,8	0,00	0,0
2002-05-06 00:00	50	27	76	0,0	19,63	2,22	2,0	1030,52	-2,12	2,22	19,07	4,06	1,6	0,00	0,0
2002-05-06 00:30	334	27	77	1,4	19,73	2,02	2,0	1030,52	-2,13	2,02	19,17	3,93	2,8	0,00	0,0
2002-05-06 01:00	335	27	78	0,0	20,03	1,72	2,0	1030,52	-2,24	1,72	19,47	3,70	2,6	0,00	0,0
2002-05-06 01:30	324	27	85	0,0	20,63	1,52	2,0	1030,52	-1,22	1,52	20,07	4,02	2,2	0,00	0,0
2002-05-06 02:00	334	27	88	1,2	21,13	1,12	2,0	1030,52	-1,12	1,12	20,57	3,85	2,6	0,00	0,0
2002-05-06 02:30	5	27	88	1,2	21,23	1,22	2,0	1030,52	-1,03	1,22	20,67	3,95	2,2	0,00	0,0
2002-05-06 03:00	5	27	87	0,0	21,03	0,31	2,0	1030,52	-2,07	0,31	20,47	2,97	1,6	0,00	0,0
2002-05-06 03:30	4	27	91	0,0	20,83	0,01	2,0	1031,52	-1,73	0,01	20,27	2,99	1,4	0,00	0,0
2002-05-06 04:00	4	27	89	0,0	20,63	-0,89	2,0	1031,52	-2,93	-0,89	20,07	1,93	0,0	0,00	0,0
2002-05-06 04:30	4	27	92	0,0	20,43	-1,59	2,0	1031,52	-3,16	-1,59	19,87	1,47	0,0	0,00	0,0
2002-05-06 05:00	4	27	93	0,0	20,53	-1,79	2,0	1031,52	-3,21	-1,79	19,97	1,35	0,0	0,00	0,0
2002-05-06 05:30	4	27	96	0,0	20,93	-0,39	2,0	1031,52	-1,38	-0,39	20,37	3,00	1,4	0,00	0,0
2002-05-06 06:00	4	27	88	0,0	21,33	1,72	2,0	1031,52	-0,53	1,72	20,77	4,45	0,0	0,00	0,0
2002-05-06 06:30	323	27	81	1,2	21,33	2,82	2,0	1031,52	-0,64	2,82	20,77	5,02	1,8	0,00	0,0
2002-05-06 07:00	320	27	79	1,4	21,23	3,32	2,0	1031,52	-0,51	3,32	20,67	5,38	2,4	0,00	0,0
2002-05-06 07:30	288	27	76	0,0	21,03	4,22	2,0	1031,52	-0,19	4,22	20,47	6,06	1,8	0,00	0,0
2002-05-06 08:00	295	27	74	1,8	20,73	4,82	2,0	1031,52	0,01	4,82	20,17	6,53	2,4	0,00	0,0
2002-05-06 08:30	275	27	71	1,4	20,53	5,42	2,0	1031,52	-0,01	5,42	19,97	6,93	2,6	0,00	0,0
2002-05-06 09:00	297	27	66	1,6	20,43	5,82	2,0	1031,52	-0,68	5,82	19,87	7,01	3,0	0,00	0,0
2002-05-06 09:30	340	27	58	1,4	20,23	6,32	2,0	1031,52	-2,06	6,32	19,67	7,04	3,3	0,00	0,0
2002-05-06 10:00	343	27	53	3,1	20,13	6,32	2,0	1031,52	-3,34	3,87	19,57	6,77	4,3	0,00	0,0
2002-05-06 10:30	321	27	52	0,0	20,03	7,12	2,0	1031,52	-2,88	7,12	19,47	7,51	3,7	0,00	0,0
2002-05-06 11:00	254	27	50	2,8	19,93	7,52	2,0	1031,52	-3,07	5,18	19,37	7,81	3,7	0,00	0,0
2002-05-06 11:30	249	27	46	0,0	19,93	8,32	2,0	1030,52	-3,53	8,32	19,37	8,42	4,3	0,00	0,0
2002-05-06 12:00	193	27	45	1,8	19,83	8,92	2,0	1030,52	-3,30	8,92	19,27	8,97	3,9	0,00	0,0
2002-05-06 12:30	214	27	44	0,0	19,83	9,62	2,0	1030,52	-2,99	9,62	19,27	9,63	6,0	0,00	0,0
2002-05-06 13:00	324	27	43	1,8	19,83	10,32	2,0	1030,52	-2,69	10,32	19,27	10,28	4,3	0,00	0,0
2002-05-06 13:30	343	27	41	3,0	19,83	10,32	2,0	1030,52	-3,38	8,24	19,27	10,19	4,9	0,00	0,0
2002-05-06 14:00	33	27	40	4,1	19,83	11,12	2,0	1030,52	-3,02	6,67	19,27	10,95	5,4	0,00	0,0
2002-05-06 14:30	279	27	41	2,8	19,93	11,42	2,0	1029,52	-2,40	9,44	19,37	11,30	5,0	0,00	0,0
2002-05-06 15:00	261	27	41	1,8	19,93	12,22	2,0	1029,52	-1,68	12,22	19,37	12,10	5,4	0,00	0,0
2002-05-06 15:30	249	27	40	1,4	20,03	12,52	2,0	1029,52	-1,78	12,52	19,47	12,35	4,7	0,00	0,0
2002-05-06 16:00	332	27	38	3,0	20,23	12,62	2,0	1029,52	-2,44	10,75	19,67	12,37	5,4	0,00	0,0
2002-05-06 16:30	258	27	39	2,4	20,53	13,43	2,0	1029,52	-1,35	12,35	19,97	13,21	5,0	0,00	0,0
2002-05-06 17:00	351	27	38	2,4	20,73	12,72	2,0	1029,52	-2,35	11,61	20,17	12,47	5,4	0,00	0,0
2002-05-06 17:30	336	27	38	1,4	20,83	12,92	2,0	1029,52	-2,17	12,92	20,27	12,67	4,3	0,00	0,0

Datum	Vindriktning °	Luftfukt inne Rh%	Luftfukt ute Rh%	Vindhastighet m/s	Temp inne °C	Temp ute °C	Nederb. månad mm	Lufttryck Mbar	Daggpunkt °C	Kyleffekt °C	Vix inne °C	Vix ute °C	Vindby m/s	Korr lufttryck	Nederb./dygn mm
2002-05-06 18:00	299	27	40	3,1	20,83	12,52	2,0	1029,52	-1,78	10,64	20,27	12,35	5,4	0,00	0,0
2002-05-06 18:30	8	27	39	1,8	20,83	11,62	2,0	1029,52	-2,95	11,62	20,27	11,41	5,0	0,00	0,0
2002-05-06 19:00	351	27	36	1,8	20,93	11,32	2,0	1029,52	-4,38	11,32	20,37	10,99	5,4	0,00	0,0
2002-05-06 19:30	337	27	39	3,1	20,93	10,82	2,0	1029,52	-3,66	8,78	20,37	10,61	4,9	0,00	0,0
2002-05-06 20:00	312	27	40	2,2	20,83	10,42	2,0	1029,52	-3,65	10,42	20,27	10,25	4,7	0,00	0,0
2002-05-06 20:30	341	27	42	2,2	20,83	10,22	2,0	1029,52	-3,12	10,22	20,27	10,14	3,1	0,00	0,0
2002-05-06 21:00	356	27	48	1,2	20,63	8,92	2,0	1029,52	-2,37	8,92	20,07	9,12	3,0	0,00	0,0
2002-05-06 21:30	356	27	55	0,0	20,53	6,72	2,0	1029,52	-2,45	6,72	19,97	7,27	1,8	0,00	0,0
2002-05-06 22:00	356	27	65	0,0	20,43	4,82	2,0	1030,52	-1,85	4,82	19,87	5,95	0,0	0,00	0,0
2002-05-06 22:30	356	27	68	0,0	20,33	4,52	2,0	1029,52	-1,49	4,52	19,77	5,83	0,0	0,00	0,0
2002-05-06 23:00	356	27	70	0,0	20,23	4,02	2,0	1030,52	-1,56	4,02	19,67	5,46	0,0	0,00	0,0
2002-05-06 23:30	356	27	72	0,0	20,13	3,52	2,0	1030,52	-1,63	3,52	19,57	5,09	0,0	0,00	0,0
2002-05-07 00:00	356	27	73	1,2	20,03	3,22	2,0	1029,52	-1,73	3,22	19,47	4,86	1,4	0,00	0,0
2002-05-07 00:30	356	27	75	0,0	20,03	2,92	2,0	1029,52	-1,63	2,92	19,47	4,69	1,6	0,00	0,0
2002-05-07 01:00	356	27	76	0,0	19,93	2,82	2,0	1030,52	-1,54	2,82	19,37	4,66	1,2	0,00	0,0
2002-05-07 01:30	356	27	76	1,2	19,93	2,72	2,0	1030,52	-1,64	2,72	19,37	4,56	1,6	0,00	0,0
2002-05-07 02:00	356	27	76	0,0	19,83	2,62	2,0	1030,52	-1,73	2,62	19,27	4,46	1,6	0,00	0,0
2002-05-07 02:30	356	27	79	0,0	19,83	1,92	2,0	1030,52	-1,87	1,92	19,27	3,97	1,6	0,00	0,0
2002-05-07 03:00	356	27	79	0,0	19,83	1,92	2,0	1029,52	-1,87	1,92	19,27	3,97	0,0	0,00	0,0
2002-05-07 03:30	356	27	80	0,0	20,03	1,62	2,0	1029,52	-1,98	1,62	19,47	3,75	0,0	0,00	0,0
2002-05-07 04:00	356	27	81	0,0	20,43	1,42	2,0	1029,52	-2,00	1,42	19,87	3,62	0,0	0,00	0,0
2002-05-07 04:30	356	27	81	0,0	20,83	1,62	2,0	1029,52	-1,80	1,62	20,27	3,82	0,0	0,00	0,0
2002-05-07 05:00	356	27	80	0,0	21,13	1,62	2,0	1029,52	-1,98	1,62	20,57	3,75	0,0	0,00	0,0
2002-05-07 05:30	356	27	82	0,0	21,33	2,32	2,0	1029,52	-0,95	2,32	20,77	4,59	0,0	0,00	0,0
2002-05-07 06:00	301	27	75	0,0	21,23	4,02	2,0	1029,52	-0,57	4,02	20,67	5,80	2,0	0,00	0,0
2002-05-07 06:30	262	27	77	0,0	21,03	3,82	2,0	1029,52	-0,39	3,82	20,47	5,73	1,4	0,00	0,0
2002-05-07 07:00	233	27	76	0,0	20,83	4,32	2,0	1029,52	-0,09	4,32	20,27	6,16	1,8	0,00	0,0
2002-05-07 07:30	254	27	72	0,0	20,63	4,82	2,0	1029,52	-0,39	4,82	20,07	6,39	1,6	0,00	0,0
2002-05-07 08:00	254	27	69	0,0	20,53	5,82	2,0	1029,52	-0,04	5,82	19,97	7,20	0,0	0,00	0,0
2002-05-07 08:30	271	27	59	0,0	20,43	6,82	2,0	1029,52	-1,35	6,82	19,87	7,59	2,0	0,00	0,0
2002-05-07 09:00	302	27	57	0,0	20,33	7,92	2,0	1029,52	-0,82	7,92	19,77	8,58	2,4	0,00	0,0
2002-05-07 09:30	201	27	58	0,0	20,33	8,72	2,0	1029,52	0,18	8,72	19,77	9,44	2,0	0,00	0,0
2002-05-07 10:00	199	27	55	0,0	20,43	9,52	2,0	1029,52	0,15	9,52	19,87	10,07	1,8	0,00	0,0
2002-05-07 10:30	309	27	52	1,8	20,43	10,72	2,0	1028,52	0,44	10,72	19,87	11,12	2,2	0,00	0,0
2002-05-07 11:00	236	27	49	1,2	20,53	11,42	2,0	1028,52	0,21	11,42	19,97	11,67	3,3	0,00	0,0
2002-05-07 11:30	213	27	48	3,0	20,53	12,52	2,0	1028,52	0,91	10,64	19,97	12,72	4,1	0,00	0,0
2002-05-07 12:00	291	27	45	2,8	20,53	13,43	2,0	1028,52	0,77	11,62	19,97	13,48	4,1	0,00	0,0
2002-05-07 12:30	150	27	42	1,6	20,53	14,63	2,0	1028,52	0,82	14,63	19,97	14,54	3,7	0,00	0,0
2002-05-07 13:00	272	27	39	2,6	20,43	14,53	2,0	1027,52	-0,37	13,51	19,87	14,31	4,1	0,00	0,0
2002-05-07 13:30	253	27	39	2,2	20,43	15,13	2,0	1027,52	0,16	15,13	19,87	14,91	4,7	0,00	0,0
2002-05-07 14:00	86	27	38	0,0	20,43	15,83	2,0	1027,52	0,39	15,83	19,87	15,57	4,3	0,00	0,0
2002-05-07 14:30	294	27	38	3,1	20,33	16,33	2,0	1027,52	0,84	14,79	19,77	16,07	4,3	0,00	0,0
2002-05-07 15:00	300	27	38	2,2	20,33	16,83	2,0	1027,52	1,28	16,83	19,77	16,57	4,1	0,00	0,0
2002-05-07 15:30	288	27	37	0,0	20,43	17,23	2,0	1026,52	1,23	17,23	19,87	16,93	4,5	0,00	0,0
2002-05-07 16:00	293	27	37	2,8	20,63	17,73	2,0	1026,52	1,67	16,32	20,07	17,43	5,6	0,00	0,0
2002-05-07 16:30	326	27	37	3,1	20,83	18,03	2,0	1026,52	1,93	16,65	20,27	17,73	5,6	0,00	0,0

Datum	Vindriktning °	Luftfukt inne Rh%	Luftfukt ute Rh%	Vindhastighet m/s	Temp inne °C	Temp ute °C	Nederb. månad mm	Luftryck Mbar	Daggpunkt °C	Kyleffekt °C	Vix inne °C	Vix ute °C	Vindby m/s	Korr luftryck	Nederb./dygn mm
2002-05-07 17:00	277	27	37	3,9	21,03	18,03	2,0	1025,52	1,93	15,54	20,47	17,73	5,2	0,00	0,0
2002-05-07 17:30	277	27	37	2,0	21,03	18,03	2,0	1025,52	1,93	18,03	20,47	17,73	4,3	0,00	0,0
2002-05-07 18:00	341	27	37	2,4	20,93	18,43	2,0	1025,52	2,28	17,63	20,37	18,13	4,3	0,00	0,0
2002-05-07 18:30	264	27	38	2,0	20,93	17,53	2,0	1025,52	1,90	17,53	20,37	17,27	5,0	0,00	0,0
2002-05-07 19:00	351	27	37	1,4	20,73	16,73	2,0	1025,52	0,79	16,73	20,17	16,43	3,1	0,00	0,0
2002-05-07 19:30	315	27	39	0,0	20,63	16,83	2,0	1025,52	1,67	16,83	20,07	16,61	2,8	0,00	0,0
2002-05-07 20:00	277	27	38	3,3	20,73	17,33	2,0	1024,52	1,72	15,30	20,17	17,07	4,9	0,00	0,0
2002-05-07 20:30	289	27	39	2,2	20,53	16,13	2,0	1025,52	1,05	16,13	19,97	15,91	4,3	0,00	0,0
2002-05-07 21:00	304	28	41	1,2	20,43	15,23	2,0	1025,52	1,00	15,23	19,91	15,10	3,1	0,00	0,0
2002-05-07 21:30	342	28	42	2,6	20,43	13,23	2,0	1025,52	-0,43	12,14	19,91	13,14	3,3	0,00	0,0
2002-05-07 22:00	343	28	45	2,2	20,33	12,12	3,0	1025,52	-0,41	12,12	19,81	12,18	3,0	1,00	1,0
2002-05-07 22:30	317	28	44	3,0	20,23	11,22	3,0	1025,52	-1,55	9,22	19,71	11,23	4,3	1,00	1,0
2002-05-07 23:00	329	28	45	2,6	20,23	10,62	3,0	1025,52	-1,76	9,40	19,71	10,67	4,7	0,00	1,0
2002-05-07 23:30	341	28	47	1,6	20,13	9,72	3,0	1025,52	-1,95	9,72	19,61	9,87	4,1	0,00	1,0
2002-05-08 00:00	351	28	48	0,0	20,13	9,42	3,0	1025,52	-1,92	9,42	19,61	9,62	3,3	0,00	0,0
2002-05-08 00:30	277	28	51	1,6	20,13	8,72	3,0	1025,52	-1,68	8,72	19,61	9,06	2,4	0,00	0,0
2002-05-08 01:00	289	28	52	0,0	20,03	8,32	3,0	1025,52	-1,77	8,32	19,51	8,72	2,6	0,00	0,0
2002-05-08 01:30	289	28	56	0,0	20,03	7,42	3,0	1025,52	-1,54	7,42	19,51	8,03	0,0	0,00	0,0
2002-05-08 02:00	289	28	56	0,0	20,03	6,92	3,0	1024,52	-2,00	6,92	19,51	7,53	1,4	0,00	0,0
2002-05-08 02:30	324	28	61	2,0	20,03	6,32	3,0	1024,52	-1,34	6,32	19,51	7,21	2,4	0,00	0,0
2002-05-08 03:00	293	28	61	1,4	20,23	6,12	3,0	1024,52	-1,53	6,12	19,71	7,01	2,4	0,00	0,0
2002-05-08 03:30	293	28	64	1,4	20,43	5,62	3,0	1024,52	-1,31	5,62	19,91	6,69	2,0	0,00	0,0
2002-05-08 04:00	295	27	65	1,8	20,63	5,42	3,0	1024,52	-1,28	5,42	20,07	6,55	2,8	0,00	0,0
2002-05-08 04:30	297	27	68	2,2	20,93	5,12	3,0	1024,52	-0,92	5,12	20,37	6,43	3,0	0,00	0,0
2002-05-08 05:00	273	27	71	1,2	21,13	5,02	3,0	1024,52	-0,40	5,02	20,57	6,53	2,6	0,00	0,0
2002-05-08 05:30	299	27	70	1,8	21,13	5,62	3,0	1024,52	-0,03	5,62	20,57	7,06	3,3	0,00	0,0
2002-05-08 06:00	294	27	69	1,8	21,13	6,02	3,0	1024,52	0,15	6,02	20,57	7,40	3,7	0,00	0,0
2002-05-08 06:30	294	27	67	2,8	21,03	6,72	3,0	1023,52	0,39	4,30	20,47	7,97	3,9	0,00	0,0
2002-05-08 07:00	303	27	65	3,1	20,83	8,52	3,0	1024,52	1,66	6,27	20,27	9,65	4,9	0,00	0,0
2002-05-08 07:30	287	27	70	3,3	20,73	8,32	3,0	1023,52	2,55	5,13	20,17	9,76	5,0	0,00	0,0
2002-05-08 08:00	262	27	71	2,4	20,53	9,22	3,0	1024,52	3,62	7,92	19,97	10,73	4,7	0,00	0,0
2002-05-08 08:30	333	27	65	2,6	20,43	10,02	3,0	1023,52	3,08	8,76	19,87	11,15	5,8	0,00	0,0
2002-05-08 09:00	305	27	59	3,3	20,33	11,02	3,0	1023,52	2,58	8,19	19,77	11,80	6,8	0,00	0,0
2002-05-08 09:30	272	27	55	4,3	20,23	10,92	3,0	1024,52	1,45	6,43	19,67	11,48	6,4	0,00	0,0
2002-05-08 10:00	300	27	55	2,8	20,13	10,72	3,0	1024,52	1,27	8,67	19,57	11,28	6,0	0,00	0,0
2002-05-08 10:30	321	27	52	3,5	20,13	11,82	3,0	1023,52	1,45	9,09	19,57	12,22	5,4	0,00	0,0
2002-05-08 11:00	272	27	51	3,3	20,03	12,72	3,0	1024,52	1,99	10,11	19,47	13,07	5,6	0,00	0,0
2002-05-08 11:30	263	27	51	3,0	20,03	12,22	3,0	1023,52	1,53	10,31	19,47	12,57	5,4	0,00	0,0
2002-05-08 12:00	258	27	55	3,5	20,03	11,82	3,0	1023,52	2,29	9,09	19,47	12,38	6,6	0,00	0,0
2002-05-08 12:30	295	27	54	4,9	20,03	12,32	3,0	1023,52	2,48	7,39	19,47	12,82	6,4	0,00	0,0
2002-05-08 13:00	282	27	54	3,7	19,93	12,42	3,0	1023,52	2,57	9,00	19,37	12,92	5,8	0,00	0,0
2002-05-08 13:30	294	27	60	3,5	19,93	10,92	3,0	1024,52	2,74	8,07	19,37	11,75	5,2	0,00	0,0
2002-05-08 14:00	309	27	67	3,3	19,93	10,02	3,0	1024,52	3,53	7,06	19,37	11,27	6,4	0,00	0,0
2002-05-08 14:30	318	27	73	1,4	19,93	9,32	3,0	1024,52	4,13	9,32	19,37	10,96	6,6	0,00	0,0
2002-05-08 15:00	334	28	71	5,0	19,93	9,12	3,0	1024,52	3,53	2,94	19,41	10,63	6,8	0,00	0,0
2002-05-08 15:30	310	28	68	4,3	19,93	9,52	3,0	1024,52	3,27	4,74	19,41	10,84	5,8	0,00	0,0

Datum	Vindriktning °	Luftfukt inne Rh%	Luftfukt ute Rh%	Vindhastighet m/s	Temp inne °C	Temp ute °C	Nederb. månad mm	Luftryck Mbar	Daggpunkt °C	Kyleffekt °C	Vix inne °C	Vix ute °C	Vindby m/s	Korr luftryck	Nederb./dygn mm
2002-05-08 16:00	294	28	71	3,3	19,93	10,12	3,0	1024,52	4,49	7,17	19,41	11,63	6,0	0,00	0,0
2002-05-08 16:30	240	28	62	1,4	19,93	11,32	3,0	1024,52	3,60	11,32	19,41	12,27	5,4	0,00	0,0
2002-05-08 17:00	289	28	58	3,0	20,03	11,52	3,0	1024,52	2,80	9,55	19,51	12,24	5,6	0,00	0,0
2002-05-08 17:30	290	28	52	3,1	20,03	10,92	3,0	1024,52	0,63	8,89	19,51	11,32	6,0	0,00	0,0
2002-05-08 18:00	347	28	53	3,5	20,03	10,12	3,0	1023,52	0,17	7,17	19,51	10,57	5,8	0,00	0,0
2002-05-08 18:30	342	28	53	3,7	20,03	10,12	3,0	1023,52	0,17	6,32	19,51	10,57	6,2	0,00	0,0
2002-05-08 19:00	347	28	53	3,9	20,03	9,52	3,0	1024,52	-0,39	5,62	19,51	9,97	7,3	0,00	0,0
2002-05-08 19:30	341	28	54	3,5	20,03	8,82	3,0	1024,52	-0,76	5,70	19,51	9,32	7,5	0,00	0,0
2002-05-08 20:00	333	28	57	3,0	20,03	8,62	3,0	1024,52	-0,16	6,38	19,51	9,28	5,6	0,00	0,0
2002-05-08 20:30	242	28	57	2,4	20,03	8,22	3,0	1024,52	-0,54	6,86	19,51	8,88	5,4	0,00	0,0
2002-05-08 21:00	325	28	57	1,8	20,03	7,22	3,0	1024,52	-1,47	7,22	19,51	7,88	6,0	0,00	0,0
2002-05-08 21:30	336	28	61	3,7	19,93	6,42	3,0	1025,52	-1,24	2,00	19,41	7,31	4,3	0,00	0,0
2002-05-08 22:00	345	28	63	1,8	19,93	5,32	3,0	1025,52	-1,82	5,32	19,41	6,32	5,6	0,00	0,0
2002-05-08 22:30	304	28	63	0,0	19,93	4,92	3,0	1025,52	-2,20	4,92	19,41	5,92	4,7	0,00	0,0
2002-05-08 23:00	329	28	72	1,4	20,13	3,62	3,0	1025,52	-1,54	3,62	19,61	5,19	3,5	0,00	0,0
2002-05-08 23:30	351	28	74	2,2	20,43	3,12	3,0	1026,52	-1,63	3,12	19,91	4,83	3,3	0,00	0,0
2002-05-09 00:00	338	27	74	0,0	20,73	3,02	3,0	1026,52	-1,73	3,02	20,17	4,73	2,4	0,00	0,0
2002-05-09 00:30	338	27	79	0,0	21,03	1,62	3,0	1026,52	-2,16	1,62	20,47	3,67	0,0	0,00	0,0
2002-05-09 01:00	334	27	82	0,0	21,03	1,52	3,0	1026,52	-1,73	1,52	20,47	3,79	2,0	0,00	0,0
2002-05-09 01:30	334	27	81	0,0	21,03	0,82	3,0	1026,52	-2,58	0,82	20,47	3,02	0,0	0,00	0,0
2002-05-09 02:00	316	27	90	2,2	20,83	0,72	3,0	1026,52	-1,20	0,72	20,27	3,61	3,5	0,00	0,0
2002-05-09 02:30	331	27	90	1,4	20,73	0,82	3,0	1026,52	-1,10	0,82	20,17	3,71	3,0	0,00	0,0
2002-05-09 03:00	318	27	92	0,0	20,53	0,51	3,0	1026,52	-1,09	0,51	19,97	3,57	3,1	0,00	0,0
2002-05-09 03:30	290	27	90	1,4	20,53	0,31	3,0	1027,52	-1,59	0,31	19,97	3,21	2,2	0,00	0,0
2002-05-09 04:00	293	27	92	2,0	20,63	0,11	3,0	1027,52	-1,48	0,11	20,07	3,17	3,1	0,00	0,0
2002-05-09 04:30	335	27	95	1,4	20,73	-0,19	3,0	1027,52	-1,33	-0,19	20,17	3,12	2,4	0,00	0,0
2002-05-09 05:00	338	27	97	1,8	20,93	-0,29	3,0	1027,52	-1,13	-0,29	20,37	3,19	2,2	0,00	0,0
2002-05-09 05:30	343	27	94	0,0	21,13	0,51	3,0	1027,52	-0,78	0,51	20,57	3,73	2,4	0,00	0,0
2002-05-09 06:00	320	27	87	0,0	21,33	2,12	3,0	1027,52	-0,30	2,12	20,77	4,77	1,8	0,00	0,0
2002-05-09 06:30	293	27	79	1,8	21,53	2,92	3,0	1027,52	-0,90	2,92	20,97	4,98	2,8	0,00	0,0
2002-05-09 07:00	266	27	80	2,4	21,53	2,82	3,0	1027,52	-0,81	1,16	20,97	4,95	3,3	0,00	0,0
2002-05-09 07:30	298	27	78	2,2	21,43	3,52	3,0	1028,52	-0,50	3,52	20,87	5,50	3,5	0,00	0,0
2002-05-09 08:00	303	27	78	1,6	21,33	4,32	3,0	1028,52	0,28	4,32	20,77	6,30	3,3	0,00	0,0
2002-05-09 08:30	232	27	73	0,0	21,23	5,22	3,0	1028,52	0,20	5,22	20,67	6,86	3,1	0,00	0,0
2002-05-09 09:00	264	27	71	2,0	21,03	5,72	3,0	1028,52	0,27	5,72	20,47	7,23	3,0	0,00	0,0
2002-05-09 09:30	307	27	66	2,0	20,83	6,42	3,0	1028,52	-0,11	6,42	20,27	7,61	3,5	0,00	0,0
2002-05-09 10:00	321	27	65	0,0	20,73	6,32	3,0	1028,52	-0,43	6,32	20,17	7,45	4,5	0,00	0,0
2002-05-09 10:30	316	27	58	2,4	20,53	6,52	3,0	1028,52	-1,87	5,07	19,97	7,24	4,7	0,00	0,0
2002-05-09 11:00	304	27	58	1,2	20,43	7,12	3,0	1027,52	-1,31	7,12	19,87	7,84	4,3	0,00	0,0
2002-05-09 11:30	262	27	58	3,1	20,33	8,72	3,0	1027,52	0,18	6,49	19,77	9,44	4,5	0,00	0,0
2002-05-09 12:00	312	27	51	2,4	20,23	9,02	3,0	1027,52	-1,41	7,71	19,67	9,36	4,5	0,00	0,0
2002-05-09 12:30	242	27	52	1,8	20,23	9,92	3,0	1027,52	-0,30	9,92	19,67	10,32	3,9	0,00	0,0
2002-05-09 13:00	315	27	50	1,6	20,13	10,12	3,0	1027,52	-0,68	10,12	19,57	10,41	4,9	0,00	0,0
2002-05-09 13:30	327	27	47	1,6	20,13	10,62	3,0	1026,52	-1,13	10,62	19,57	10,77	4,3	0,00	0,0
2002-05-09 14:00	312	27	45	2,6	20,13	11,12	3,0	1026,52	-1,31	9,92	19,57	11,17	4,3	0,00	0,0
2002-05-09 14:30	322	27	44	2,2	20,13	11,62	3,0	1026,52	-1,19	11,62	19,57	11,63	4,5	0,00	0,0

Datum	Vindriktning °	Luftfukt inne Rh%	Luftfukt ute Rh%	Vindhastighet m/s	Temp inne °C	Temp ute °C	Nederb. månad mm	Lufftryck Mbar	Daggpunkt °C	Kyleffekt °C	Vix inne °C	Vix ute °C	Vindby m/s	Korr lufftryck	Nederb./dygn mm
2002-05-09 15:00	351	27	42	2,4	20,23	11,62	3,0	1026,52	-1,87	10,45	19,67	11,54	4,9	0,00	0,0
2002-05-09 15:30	315	27	42	1,8	20,33	12,52	3,0	1026,52	-1,06	12,52	19,77	12,44	4,1	0,00	0,0
2002-05-09 16:00	299	27	40	1,4	20,53	12,52	3,0	1026,52	-1,78	12,52	19,97	12,35	3,9	0,00	0,0
2002-05-09 16:30	274	27	39	1,2	20,73	12,92	3,0	1025,52	-1,79	12,92	20,17	12,71	3,7	0,00	0,0
2002-05-09 17:00	105	27	39	1,8	20,93	13,23	3,0	1025,52	-1,53	13,23	20,37	13,01	5,0	0,00	0,0
2002-05-09 17:30	308	27	39	0,0	21,03	13,53	3,0	1025,52	-1,26	13,53	20,47	13,31	3,7	0,00	0,0
2002-05-09 18:00	328	27	39	0,0	21,03	13,73	3,0	1025,52	-1,08	13,73	20,47	13,51	3,9	0,00	0,0
2002-05-09 18:30	345	27	39	0,0	21,03	13,53	3,0	1025,52	-1,26	13,53	20,47	13,31	3,3	0,00	0,0
2002-05-09 19:00	148	27	40	0,0	21,03	13,93	3,0	1025,52	-0,53	13,93	20,47	13,75	2,4	0,00	0,0
2002-05-09 19:30	110	27	40	0,0	21,03	12,82	3,0	1024,52	-1,51	12,82	20,47	12,65	2,8	0,00	0,0
2002-05-09 20:00	298	27	42	0,0	21,03	12,02	3,0	1024,52	-1,51	12,02	20,47	11,94	2,8	0,00	0,0
2002-05-09 20:30	88	27	42	1,8	21,03	11,42	3,0	1025,52	-2,05	11,42	20,47	11,34	2,0	0,00	0,0
2002-05-09 21:00	79	27	43	0,0	21,03	10,32	3,0	1025,52	-2,69	10,32	20,47	10,28	1,8	0,00	0,0
2002-05-09 21:30	24	27	52	0,0	21,13	8,12	3,0	1025,52	-1,95	8,12	20,57	8,51	1,4	0,00	0,0
2002-05-09 22:00	78	27	50	0,0	21,13	7,62	3,0	1025,52	-2,98	7,62	20,57	7,91	1,4	0,00	0,0
2002-05-09 22:30	183	27	52	0,0	21,23	6,92	3,0	1025,52	-3,06	6,92	20,67	7,31	1,4	0,00	0,0
2002-05-09 23:00	233	27	52	1,4	21,33	6,92	3,0	1025,52	-3,06	6,92	20,77	7,31	1,8	0,00	0,0
2002-05-09 23:30	214	27	53	1,4	21,33	6,42	3,0	1025,52	-3,25	6,42	20,77	6,87	2,0	0,00	0,0
2002-05-10 00:00	200	27	55	0,0	21,33	6,02	3,0	1025,52	-3,10	6,02	20,77	6,57	2,4	0,00	0,0
2002-05-10 00:30	61	27	58	1,2	21,33	5,42	3,0	1025,52	-2,90	5,42	20,77	6,14	2,8	0,00	0,0
2002-05-10 01:00	222	27	58	0,0	21,43	5,12	3,0	1025,52	-3,18	5,12	20,87	5,84	2,6	0,00	0,0
2002-05-10 01:30	181	27	58	1,4	21,43	4,82	3,0	1025,52	-3,46	4,82	20,87	5,54	3,0	0,00	0,0
2002-05-10 02:00	54	27	59	0,0	21,43	4,62	3,0	1025,52	-3,41	4,62	20,87	5,39	2,8	0,00	0,0
2002-05-10 02:30	231	27	61	1,6	21,43	4,32	3,0	1025,52	-3,22	4,32	20,87	5,21	2,8	0,00	0,0
2002-05-10 03:00	105	27	63	1,4	21,43	3,92	3,0	1025,52	-3,14	3,92	20,87	4,92	2,6	0,00	0,0
2002-05-10 03:30	146	27	66	1,4	21,43	3,42	3,0	1025,52	-2,96	3,42	20,87	4,61	2,8	0,00	0,0
2002-05-10 04:00	231	27	68	0,0	21,43	3,02	3,0	1025,52	-2,92	3,02	20,87	4,33	2,6	0,00	0,0
2002-05-10 04:30	356	27	71	0,0	21,43	2,52	3,0	1024,52	-2,79	2,52	20,87	4,02	2,4	0,00	0,0
2002-05-10 05:00	298	27	71	1,4	21,43	2,72	3,0	1024,52	-2,60	2,72	20,87	4,23	3,0	0,00	0,0
2002-05-10 05:30	78	27	70	2,2	21,43	3,12	3,0	1024,52	-2,42	3,12	20,87	4,56	3,7	0,00	0,0
2002-05-10 06:00	279	27	67	2,0	21,43	3,92	3,0	1024,52	-2,27	3,92	20,87	5,17	3,1	0,00	0,0
2002-05-10 06:30	102	27	58	1,8	21,43	5,72	3,0	1024,52	-2,62	5,72	20,87	6,44	3,5	0,00	0,0
2002-05-10 07:00	104	27	55	1,8	21,43	6,72	3,0	1024,52	-2,45	6,72	20,87	7,27	3,3	0,00	0,0
2002-05-10 07:30	131	27	55	1,8	21,33	7,42	3,0	1024,52	-1,80	7,42	20,77	7,97	3,7	0,00	0,0
2002-05-10 08:00	93	27	53	1,4	21,33	8,32	3,0	1024,52	-1,50	8,32	20,77	8,77	3,5	0,00	0,0
2002-05-10 08:30	105	27	53	2,2	21,23	9,02	3,0	1024,52	-0,85	9,02	20,67	9,47	4,1	0,00	0,0
2002-05-10 09:00	147	27	50	2,6	21,03	10,12	3,0	1023,52	-0,68	8,87	20,47	10,41	3,7	0,00	0,0
2002-05-10 09:30	101	27	49	3,0	20,93	11,42	3,0	1023,52	0,21	9,44	20,37	11,67	4,3	0,00	0,0
2002-05-10 10:00	158	27	49	2,4	20,83	12,32	3,0	1023,52	1,03	11,19	20,27	12,57	5,8	0,00	0,0
2002-05-10 10:30	186	27	48	2,4	20,83	13,43	3,0	1023,52	1,73	12,35	20,27	13,62	5,6	0,00	0,0
2002-05-10 11:00	149	27	45	5,0	20,73	14,43	3,0	1023,52	1,67	9,62	20,17	14,48	6,9	0,00	0,0
2002-05-10 11:30	142	27	46	3,9	20,63	15,13	3,0	1022,52	2,64	12,15	20,07	15,22	6,0	0,00	0,0
2002-05-10 12:00	151	27	46	3,7	20,63	15,53	3,0	1022,52	3,00	12,62	20,07	15,63	7,5	0,00	0,0
2002-05-10 12:30	154	27	44	6,8	20,63	16,13	3,0	1021,52	2,87	10,38	20,07	16,13	7,3	0,00	0,0
2002-05-10 13:00	139	27	45	3,5	20,53	16,23	3,0	1021,52	3,30	14,06	19,97	16,28	8,5	0,00	0,0
2002-05-10 13:30	172	27	41	6,9	20,63	16,63	3,0	1021,52	2,25	11,05	20,07	16,50	9,0	0,00	0,0

Datum	Vindriktning °	Luftfukt inne Rh%	Luftfukt ute Rh%	Vindhastighet m/s	Temp inne °C	Temp ute °C	Nederb. månad mm	Luftryck Mbar	Daggpunkt °C	Kyleffekt °C	Vix inne °C	Vix ute °C	Vindby m/s	Korr luftryck	Nederb./dygn mm
2002-05-10 14:00	145	27	41	4,1	20,63	17,03	3,0	1021,52	2,61	13,78	20,07	16,90	7,7	0,00	0,0
2002-05-10 14:30	142	27	42	7,5	20,63	16,93	3,0	1020,52	2,88	11,16	20,07	16,84	9,0	0,00	0,0
2002-05-10 15:00	179	27	40	3,1	20,63	16,73	3,0	1020,52	1,96	15,23	20,07	16,56	9,2	0,00	0,0
2002-05-10 15:30	146	27	40	4,9	20,63	16,33	3,0	1020,52	1,61	12,35	20,07	16,16	7,9	0,00	0,0
2002-05-10 16:00	156	27	41	6,6	20,63	15,93	3,0	1020,52	1,62	10,48	20,07	15,80	7,5	0,00	0,0
2002-05-10 16:30	135	27	40	2,8	20,63	16,13	3,0	1019,52	1,43	14,57	20,07	15,96	7,1	0,00	0,0
2002-05-10 17:00	160	27	40	4,3	20,53	16,03	3,0	1019,52	1,34	12,57	19,97	15,86	7,1	0,00	0,0
2002-05-10 17:30	137	28	39	3,1	20,53	15,73	3,0	1019,52	0,69	14,14	20,01	15,51	6,9	0,00	0,0
2002-05-10 18:00	153	28	39	2,8	20,43	15,43	3,0	1019,52	0,43	13,81	19,91	15,21	6,4	0,00	0,0
2002-05-10 18:30	151	28	39	3,9	20,43	15,13	3,0	1018,52	0,16	12,15	19,91	14,91	5,6	0,00	0,0
2002-05-10 19:00	160	28	39	3,5	20,43	14,83	3,0	1018,52	-0,11	12,48	19,91	14,61	5,0	0,00	0,0
2002-05-10 19:30	136	28	40	4,7	20,43	14,53	3,0	1018,52	0,01	10,11	19,91	14,36	5,4	0,00	0,0
2002-05-10 20:00	128	28	39	3,7	20,33	14,13	3,0	1018,52	-0,73	10,99	19,81	13,91	4,7	0,00	0,0
2002-05-10 20:30	116	28	39	2,2	20,33	13,83	3,0	1018,52	-0,99	13,83	19,81	13,61	5,2	0,00	0,0
2002-05-10 21:00	124	28	40	2,8	20,33	13,53	3,0	1018,52	-0,89	11,73	19,81	13,35	5,0	0,00	0,0
2002-05-10 21:30	128	28	40	4,1	20,33	13,02	3,0	1018,52	-1,33	8,96	19,81	12,85	4,7	0,00	0,0
2002-05-10 22:00	129	28	40	3,3	20,33	12,52	3,0	1018,52	-1,78	9,88	19,81	12,35	5,2	0,00	0,0
2002-05-10 22:30	140	28	40	4,1	20,23	12,02	3,0	1018,52	-2,22	7,76	19,71	11,85	5,8	0,00	0,0
2002-05-10 23:00	120	28	40	3,0	20,23	11,12	3,0	1018,52	-3,02	9,11	19,71	10,95	5,8	0,00	0,0
2002-05-10 23:30	138	28	41	3,5	20,23	10,72	3,0	1018,52	-3,02	7,85	19,71	10,60	5,4	0,00	0,0
2002-05-11 00:00	130	27	42	3,1	20,13	10,12	3,0	1018,52	-3,21	8,02	19,57	10,04	4,7	0,00	0,0
2002-05-11 00:30	128	27	44	2,0	20,13	9,32	3,0	1018,52	-3,26	9,32	19,57	9,33	4,1	0,00	0,0
2002-05-11 01:00	126	27	48	4,3	20,13	9,02	3,0	1017,52	-2,28	4,14	19,57	9,22	4,9	0,00	0,0
2002-05-11 01:30	130	27	50	2,8	20,13	9,02	3,0	1017,52	-1,69	6,82	19,57	9,31	5,0	0,00	0,0
2002-05-11 02:00	120	27	52	2,2	20,03	8,82	3,0	1017,52	-1,31	8,82	19,47	9,22	4,5	0,00	0,0
2002-05-11 02:30	114	27	53	2,0	20,03	8,22	3,0	1017,52	-1,59	8,22	19,47	8,67	3,9	0,00	0,0
2002-05-11 03:00	131	27	56	1,6	20,03	8,12	3,0	1017,52	-0,89	8,12	19,47	8,73	3,3	0,00	0,0
2002-05-11 03:30	90	27	57	0,0	20,03	7,62	3,0	1017,52	-1,10	7,62	19,47	8,28	3,1	0,00	0,0
2002-05-11 04:00	116	27	59	0,0	20,03	7,42	3,0	1017,52	-0,79	7,42	19,47	8,19	2,2	0,00	0,0
2002-05-11 04:30	113	28	61	1,4	20,13	6,82	3,0	1017,52	-0,87	6,82	19,61	7,71	2,6	0,00	0,0
2002-05-11 05:00	78	28	63	2,2	20,23	6,82	3,0	1017,52	-0,40	6,82	19,71	7,83	2,8	0,00	0,0
2002-05-11 05:30	124	27	64	2,6	20,53	7,32	3,0	1016,51	0,30	5,91	19,97	8,39	3,3	0,00	0,0
2002-05-11 06:00	136	27	58	2,6	20,83	8,52	3,0	1016,51	-0,00	7,18	20,27	9,24	5,4	0,00	0,0
2002-05-11 06:30	105	27	58	2,8	21,03	8,82	3,0	1016,51	0,28	6,60	20,47	9,54	5,2	0,00	0,0
2002-05-11 07:00	126	27	59	2,8	21,23	8,92	3,0	1016,51	0,62	6,71	20,67	9,69	4,7	0,00	0,0
2002-05-11 07:30	174	27	59	3,0	21,33	9,52	3,0	1015,51	1,18	7,36	20,77	10,30	5,0	0,00	0,0
2002-05-11 08:00	172	27	56	4,3	21,23	10,22	3,0	1015,51	1,07	5,59	20,67	10,83	6,2	0,00	0,0
2002-05-11 08:30	161	27	52	4,1	21,13	11,22	3,0	1015,51	0,90	6,79	20,57	11,62	7,5	0,00	0,0
2002-05-11 09:00	138	27	51	3,5	20,93	11,92	3,0	1015,51	1,26	9,20	20,37	12,27	7,3	0,00	0,0
2002-05-11 09:30	114	27	48	4,1	20,73	12,82	3,0	1015,51	1,18	8,72	20,17	13,02	7,1	0,00	0,0
2002-05-11 10:00	185	27	46	5,2	20,53	13,33	3,0	1015,51	1,01	8,23	19,97	13,42	7,3	0,00	0,0
2002-05-11 10:30	150	27	44	4,7	20,43	13,73	3,0	1014,51	0,71	9,12	19,87	13,73	7,9	0,00	0,0
2002-05-11 11:00	156	27	42	4,5	20,33	14,13	3,0	1014,51	0,38	9,62	19,77	14,04	7,5	0,00	0,0
2002-05-11 11:30	147	27	39	5,0	20,23	14,83	3,0	1014,51	-0,11	10,12	19,67	14,61	8,5	0,00	0,0
2002-05-11 12:00	168	27	38	5,0	20,23	15,63	3,0	1014,51	0,22	11,13	19,67	15,37	7,7	0,00	0,0
2002-05-11 12:30	148	27	37	6,0	20,13	16,53	3,0	1014,51	0,61	11,60	19,57	16,23	8,3	0,00	0,0

Datum	Vindriktning °	Luftfukt inne Rh%	Luftfukt ute Rh%	Vindhastighet m/s	Temp inne °C	Temp ute °C	Nederb. månad mm	Luftryck Mbar	Daggpunkt °C	Kyleffekt °C	Vix inne °C	Vix ute °C	Vindby m/s	Korr luftryck	Nederb./dygn mm
2002-05-11 13:00	155	27	36	5,8	20,13	17,03	3,0	1013,51	0,64	12,57	19,57	16,69	8,5	0,00	0,0
2002-05-11 13:30	211	27	33	4,5	20,13	17,63	3,0	1013,51	-0,16	13,96	19,57	17,18	9,0	0,00	0,0
2002-05-11 14:00	130	27	32	6,6	20,23	18,23	3,0	1013,51	-0,10	13,51	19,67	17,74	9,4	0,00	0,0
2002-05-11 14:30	133	27	31	6,2	20,23	18,83	3,0	1012,51	-0,07	14,59	19,67	18,31	8,5	0,00	0,0
2002-05-11 15:00	195	27	29	4,1	20,33	19,23	3,0	1012,51	-0,74	16,42	19,77	18,64	8,7	0,00	0,0
2002-05-11 15:30	117	27	28	6,6	20,43	19,33	3,0	1012,51	-1,19	14,96	19,87	18,70	9,2	0,00	0,0
2002-05-11 16:00	193	26	28	5,6	20,63	19,23	3,0	1012,51	-1,28	15,39	20,04	18,60	8,7	0,00	0,0
2002-05-11 16:30	150	26	28	5,4	20,83	19,13	3,0	1012,51	-1,36	15,26	20,24	18,50	8,9	0,00	0,0
2002-05-11 17:00	165	26	28	3,9	20,83	19,13	3,0	1011,51	-1,36	16,82	20,24	18,50	8,1	0,00	0,0
2002-05-11 17:30	158	26	27	5,6	20,93	19,43	3,0	1011,51	-1,67	15,64	20,34	18,77	7,3	0,00	0,0
2002-05-11 18:00	141	26	27	6,0	21,03	19,13	3,0	1011,51	-1,92	14,98	20,44	18,47	8,9	0,00	0,0
2002-05-11 18:30	188	26	27	4,7	21,03	19,23	3,0	1011,51	-1,83	15,94	20,44	18,57	8,3	0,00	0,0
2002-05-11 19:00	145	26	29	4,1	20,93	18,13	3,0	1011,51	-1,68	15,10	20,34	17,54	6,6	0,00	0,0
2002-05-11 19:30	132	26	31	3,3	20,93	17,33	3,0	1010,51	-1,36	15,30	20,34	16,80	6,4	0,00	0,0
2002-05-11 20:00	135	26	33	3,9	20,83	16,33	3,0	1010,51	-1,29	13,55	20,24	15,88	5,0	0,00	0,0
2002-05-11 20:30	125	26	35	2,8	20,73	15,73	3,0	1010,51	-0,93	14,14	20,14	15,35	5,0	0,00	0,0
2002-05-11 21:00	131	26	37	2,8	20,73	15,33	3,0	1010,51	-0,45	13,70	20,14	15,03	4,3	0,00	0,0
2002-05-11 21:30	144	26	38	3,3	20,63	14,63	3,0	1010,51	-0,67	12,25	20,04	14,37	4,7	0,00	0,0
2002-05-11 22:00	130	26	39	3,5	20,63	14,23	3,0	1010,51	-0,64	11,80	20,04	14,01	5,8	0,00	0,0
2002-05-11 22:30	129	26	39	4,7	20,53	13,93	3,0	1010,51	-0,90	9,37	19,94	13,71	4,7	0,00	0,0
2002-05-11 23:00	116	26	41	3,5	20,53	13,33	3,0	1010,51	-0,70	10,78	19,94	13,20	4,7	0,00	0,0
2002-05-11 23:30	133	27	43	3,9	20,53	12,82	3,0	1010,51	-0,44	9,47	19,97	12,79	4,9	0,00	0,0
2002-05-12 00:00	130	27	48	3,5	20,53	12,12	3,0	1011,51	0,55	9,43	19,97	12,32	4,3	0,00	0,0
2002-05-12 00:30	136	27	50	3,1	20,43	11,82	3,0	1010,51	0,88	9,88	19,87	12,12	4,1	0,00	0,0
2002-05-12 01:00	127	27	51	2,6	20,43	11,42	3,0	1010,51	0,80	10,24	19,87	11,77	4,1	0,00	0,0
2002-05-12 01:30	118	27	52	2,4	20,43	11,12	3,0	1010,51	0,81	9,92	19,87	11,52	3,7	0,00	0,0
2002-05-12 02:00	108	27	52	2,6	20,43	11,02	3,0	1010,51	0,72	9,82	19,87	11,42	4,1	0,00	0,0
2002-05-12 02:30	121	27	52	2,0	20,33	10,82	3,0	1010,51	0,53	10,82	19,77	11,22	3,7	0,00	0,0
2002-05-12 03:00	103	27	53	2,4	20,33	10,32	3,5	1010,51	0,35	9,08	19,77	10,77	3,1	0,50	0,5
2002-05-12 03:30	121	27	55	1,4	20,33	9,92	3,5	1010,51	0,52	9,92	19,77	10,47	4,5	0,50	0,5
2002-05-12 04:00	116	27	58	1,4	20,23	9,32	3,5	1010,51	0,74	9,32	19,67	10,04	2,2	0,00	0,5
2002-05-12 04:30	77	27	57	2,0	20,23	9,72	3,5	1010,51	0,86	9,72	19,67	10,38	3,0	0,00	0,5
2002-05-12 05:00	116	27	59	1,6	20,23	9,72	3,5	1010,51	1,37	9,72	19,67	10,50	2,8	0,00	0,5
2002-05-12 05:30	98	27	61	2,4	20,23	9,92	3,5	1010,51	2,04	8,66	19,67	10,81	3,1	0,00	0,5
2002-05-12 06:00	90	27	65	2,6	20,13	10,02	3,5	1010,51	3,08	8,76	19,57	11,15	3,7	0,00	0,5
2002-05-12 06:30	98	27	66	1,8	20,13	10,12	3,5	1010,51	3,40	10,12	19,57	11,31	3,7	0,00	0,5
2002-05-12 07:00	96	27	63	0,0	20,13	11,72	3,5	1010,51	4,22	11,72	19,57	12,73	2,2	0,00	0,5
2002-05-12 07:30	88	27	64	2,6	20,13	12,92	3,5	1009,51	5,59	11,82	19,57	13,99	4,1	0,00	0,5
2002-05-12 08:00	105	27	60	1,8	20,13	14,13	3,5	1009,51	5,74	14,13	19,57	14,96	3,9	0,00	0,5
2002-05-12 08:30	176	27	61	3,7	20,13	14,73	3,5	1009,51	6,55	11,69	19,57	15,61	4,7	0,00	0,5
2002-05-12 09:00	184	27	61	3,7	20,23	15,53	3,5	1009,51	7,30	12,62	19,67	16,42	5,2	0,00	0,5
2002-05-12 09:30	108	27	60	3,3	20,23	16,13	3,5	1009,51	7,61	13,95	19,67	16,96	5,2	0,00	0,5
2002-05-12 10:00	190	28	59	3,0	20,23	16,73	3,5	1009,51	7,91	15,23	19,71	17,50	6,4	0,00	0,5
2002-05-12 10:30	142	28	60	2,4	20,23	16,93	3,5	1009,51	8,36	16,05	19,71	17,76	6,0	0,00	0,5
2002-05-12 11:00	149	28	54	2,6	20,23	17,93	3,5	1009,51	7,65	17,10	19,71	18,43	7,3	0,00	0,5
2002-05-12 11:30	141	28	55	4,1	20,33	17,93	3,5	1009,51	7,93	14,86	19,81	18,48	5,8	0,00	0,5

Datum	Vindriktning °	Luftfukt inne Rh%	Luftfukt ute Rh%	Vindhastighet m/s	Temp inne °C	Temp ute °C	Nederb. månad mm	Luftryck Mbar	Daggpunkt °C	Kyleffekt °C	Vix inne °C	Vix ute °C	Vindby m/s	Korr luftryck	Nederb./dygn mm
2002-05-12 12:00	128	28	53	5,2	20,33	18,93	3,5	1009,51	8,28	15,28	19,81	19,38	6,9	0,00	0,5
2002-05-12 12:30	127	28	51	4,3	20,43	18,83	3,5	1009,51	7,59	15,94	19,91	19,17	7,1	0,00	0,5
2002-05-12 13:00	157	28	51	3,5	20,43	20,03	3,5	1008,51	8,69	18,35	19,91	20,37	7,3	0,00	0,5
2002-05-12 13:30	150	28	47	4,3	20,53	20,53	3,5	1008,51	7,86	17,99	20,01	20,68	8,3	0,00	0,5
2002-05-12 14:00	128	28	47	6,4	20,63	20,53	3,5	1008,51	7,86	16,55	20,11	20,68	8,7	0,00	0,5
2002-05-12 14:30	128	28	45	4,3	20,63	21,33	3,5	1008,51	7,90	18,95	20,11	21,38	8,7	0,00	0,5
2002-05-12 15:00	156	29	44	3,7	20,73	21,63	3,5	1007,51	7,82	19,74	20,24	21,64	9,4	0,00	0,5
2002-05-12 15:30	144	29	46	6,2	20,83	20,43	3,5	1007,51	7,43	16,67	20,34	20,53	7,5	0,00	0,5
2002-05-12 16:00	141	29	42	4,9	20,93	21,33	3,5	1007,51	6,82	18,54	20,44	21,25	8,7	0,00	0,5
2002-05-12 16:30	143	29	41	5,6	21,03	21,23	3,5	1007,51	6,35	17,94	20,54	21,10	8,7	0,00	0,5
2002-05-12 17:00	122	29	38	6,2	21,33	21,73	3,5	1006,51	5,60	18,36	20,84	21,48	8,9	0,00	0,5
2002-05-12 17:30	125	29	38	4,9	21,33	20,73	3,5	1006,51	4,72	17,80	20,84	20,48	9,2	0,00	0,5
2002-05-12 18:00	138	29	37	5,2	21,33	21,03	3,5	1006,51	4,57	17,93	20,84	20,74	8,9	0,00	0,5
2002-05-12 18:30	157	29	38	4,1	21,33	20,03	3,5	1006,51	4,10	17,39	20,84	19,78	8,9	0,00	0,5
2002-05-12 19:00	127	29	39	3,9	21,13	19,33	3,5	1006,51	3,89	17,05	20,64	19,12	7,9	0,00	0,5
2002-05-12 19:30	173	29	43	4,7	21,03	19,03	3,5	1006,51	5,12	15,69	20,54	18,99	10,9	0,00	0,5
2002-05-12 20:00	314	29	66	3,7	21,03	16,33	3,5	1008,51	9,27	13,55	20,54	17,52	6,9	0,00	0,5
2002-05-12 20:30	287	29	75	1,6	20,93	15,03	3,5	1008,51	10,02	15,03	20,44	16,80	4,5	0,00	0,5
2002-05-12 21:00	298	29	80	0,0	20,93	14,43	3,5	1008,51	10,45	14,43	20,44	16,56	3,0	0,00	0,5
2002-05-12 21:30	333	29	88	0,0	20,83	13,12	3,5	1008,51	10,66	13,12	20,34	15,86	2,0	0,00	0,5
2002-05-12 22:00	94	29	91	1,8	20,83	12,82	3,5	1008,51	10,89	12,82	20,34	15,80	2,4	0,00	0,5
2002-05-12 22:30	78	29	94	1,8	20,83	12,62	3,5	1008,51	11,20	12,62	20,34	15,84	2,2	0,00	0,5
2002-05-12 23:00	125	29	96	1,2	20,73	12,42	4,5	1008,51	11,33	12,42	20,24	15,81	2,4	1,00	1,5
2002-05-12 23:30	305	29	91	3,0	20,73	11,92	4,5	1008,51	10,00	9,99	20,24	14,90	5,6	1,00	1,5
2002-05-13 00:00	302	29	89	3,5	20,73	9,72	4,5	1008,51	7,49	6,72	20,24	12,54	5,2	0,00	0,0
2002-05-13 00:30	282	29	90	3,0	20,63	8,82	4,5	1008,51	6,78	6,60	20,14	11,71	4,9	0,00	0,0
2002-05-13 01:00	307	29	91	2,4	20,63	8,52	4,5	1009,51	6,65	7,18	20,14	11,49	4,1	0,00	0,0
2002-05-13 01:30	299	29	92	3,0	20,53	8,22	4,5	1009,51	6,52	5,94	20,04	11,28	3,5	0,00	0,0
2002-05-13 02:00	310	30	92	2,2	20,53	7,92	4,5	1009,51	6,22	7,92	20,08	10,97	3,9	0,00	0,0
2002-05-13 02:30	305	30	100	1,8	20,43	6,32	5,5	1009,51	5,88	6,32	19,98	10,05	4,1	1,00	1,0
2002-05-13 03:00	336	30	99	2,0	20,43	6,32	6,0	1010,51	5,73	6,32	19,98	9,96	2,8	1,50	1,5
2002-05-13 03:30	351	30	99	1,8	20,43	5,72	6,0	1010,51	5,13	5,72	19,98	9,36	4,1	0,50	1,5
2002-05-13 04:00	295	30	99	0,0	20,43	6,12	6,0	1011,51	5,53	6,12	19,98	9,76	3,7	0,00	1,5
2002-05-13 04:30	328	30	98	2,2	20,33	5,62	6,0	1011,51	4,88	5,62	19,88	9,18	4,1	0,00	1,5
2002-05-13 05:00	312	30	94	2,6	20,33	5,62	6,0	1011,51	4,27	4,12	19,88	8,84	3,9	0,00	1,5
2002-05-13 05:30	307	30	98	1,8	20,33	5,82	6,0	1012,51	5,08	5,82	19,88	9,38	3,3	0,00	1,5
2002-05-13 06:00	331	30	96	0,0	20,33	6,22	6,0	1012,51	5,17	6,22	19,88	9,61	3,9	0,00	1,5
2002-05-13 06:30	293	30	90	1,6	20,23	6,12	6,0	1012,51	4,12	6,12	19,78	9,01	3,1	0,00	1,5
2002-05-13 07:00	313	30	94	2,0	20,23	6,42	6,0	1012,51	5,06	6,42	19,78	9,64	2,6	0,00	1,5
2002-05-13 07:30	301	30	88	1,4	20,23	6,52	6,0	1012,51	4,18	6,52	19,78	9,25	3,0	0,00	1,5
2002-05-13 08:00	276	30	80	1,2	20,23	7,72	6,0	1012,51	3,95	7,72	19,78	9,85	3,0	0,00	1,5
2002-05-13 08:30	310	30	78	2,0	20,23	8,22	6,0	1013,51	4,06	8,22	19,78	10,21	3,7	0,00	1,5
2002-05-13 09:00	317	30	69	1,6	20,23	8,22	6,0	1013,51	2,25	8,22	19,78	9,60	5,6	0,00	1,5
2002-05-13 09:30	305	30	68	3,5	20,23	8,62	6,0	1013,51	2,41	5,47	19,78	9,94	5,0	0,00	1,5
2002-05-13 10:00	320	29	70	4,3	20,23	8,62	6,0	1013,51	2,84	3,66	19,74	10,06	5,2	0,00	1,5
2002-05-13 10:30	356	29	67	2,2	20,23	8,92	6,0	1014,51	2,48	8,92	19,74	10,17	5,2	0,00	1,5

Datum	Vindriktning °	Luftfukt inne Rh%	Luftfukt ute Rh%	Vindhastighet m/s	Temp inne °C	Temp ute °C	Nederb. månad mm	Luftryck Mbar	Daggpunkt °C	Kyleffekt °C	Vix inne °C	Vix ute °C	Vindby m/s	Korr luftryck	Nederb./dygn mm
2002-05-13 11:00	49	29	63	1,2	20,23	9,22	6,0	1014,51	1,86	9,22	19,74	10,23	5,0	0,00	1,5
2002-05-13 11:30	329	29	62	3,0	20,23	9,32	6,0	1014,51	1,72	7,14	19,74	10,27	4,7	0,00	1,5
2002-05-13 12:00	291	29	58	2,8	20,33	10,12	6,0	1014,51	1,49	8,02	19,84	10,84	6,9	0,00	1,5
2002-05-13 12:30	320	29	57	0,0	20,33	10,12	6,0	1014,51	1,23	10,12	19,84	10,78	4,7	0,00	1,5
2002-05-13 13:00	308	29	56	3,9	20,33	10,42	6,0	1014,51	1,25	6,67	19,84	11,03	4,9	0,00	1,5
2002-05-13 13:30	332	29	56	3,7	20,33	10,22	6,0	1015,51	1,07	6,43	19,84	10,83	5,4	0,00	1,5
2002-05-13 14:00	345	29	55	0,0	20,43	10,02	6,0	1015,51	0,62	10,02	19,94	10,57	5,6	0,00	1,5
2002-05-13 14:30	315	30	55	2,4	20,43	11,62	6,0	1015,51	2,10	10,45	19,98	12,18	4,5	0,00	1,5
2002-05-13 15:00	296	29	53	1,2	20,53	11,22	6,0	1015,51	1,18	11,22	20,04	11,67	5,4	0,00	1,5
2002-05-13 15:30	314	29	52	3,1	20,73	11,02	6,0	1015,51	0,72	9,00	20,24	11,42	4,5	0,00	1,5
2002-05-13 16:00	302	29	53	0,0	20,73	11,02	6,0	1015,51	1,00	11,02	20,24	11,47	4,5	0,00	1,5
2002-05-13 16:30	69	29	48	0,0	21,03	13,43	6,0	1015,51	1,73	13,43	20,54	13,62	4,5	0,00	1,5
2002-05-13 17:00	95	29	50	0,0	21,23	12,12	6,0	1015,51	1,15	12,12	20,74	12,42	4,1	0,00	1,5
2002-05-13 17:30	313	29	49	2,4	21,33	11,72	6,0	1015,51	0,49	10,56	20,84	11,97	3,7	0,00	1,5
2002-05-13 18:00	327	29	49	0,0	21,23	12,02	6,0	1015,51	0,76	12,02	20,74	12,27	3,3	0,00	1,5
2002-05-13 18:30	333	29	49	0,0	21,23	11,92	6,0	1015,51	0,67	11,92	20,74	12,17	3,5	0,00	1,5
2002-05-13 19:00	331	29	50	0,0	21,23	11,82	6,0	1015,51	0,88	11,82	20,74	12,12	3,5	0,00	1,5
2002-05-13 19:30	333	29	50	3,3	21,13	11,12	6,0	1015,51	0,23	8,30	20,64	11,42	3,3	0,00	1,5
2002-05-13 20:00	327	29	50	2,2	21,13	11,12	6,0	1015,51	0,23	11,12	20,64	11,42	4,1	0,00	1,5
2002-05-13 20:30	334	29	50	2,8	21,03	10,62	6,0	1015,51	-0,23	8,57	20,54	10,92	2,8	0,00	1,5
2002-05-13 21:00	304	29	53	0,0	21,03	9,62	6,0	1015,51	-0,29	9,62	20,54	10,07	2,8	0,00	1,5
2002-05-13 21:30	299	29	57	0,0	21,03	8,62	6,0	1015,51	-0,16	8,62	20,54	9,28	1,8	0,00	1,5
2002-05-13 22:00	344	29	60	1,4	20,93	7,92	6,0	1015,51	-0,07	7,92	20,44	8,75	2,8	0,00	1,5
2002-05-13 22:30	308	29	63	0,0	20,83	7,02	6,0	1015,51	-0,22	7,02	20,34	8,03	2,4	0,00	1,5
2002-05-13 23:00	310	29	65	1,2	20,73	6,72	6,0	1015,51	-0,05	6,72	20,24	7,85	2,0	0,00	1,5
2002-05-13 23:30	221	29	67	0,0	20,73	6,22	6,0	1016,51	-0,08	6,22	20,24	7,47	1,8	0,00	1,5
2002-05-14 00:00	237	29	66	1,2	20,63	6,02	6,0	1016,51	-0,49	6,02	20,14	7,21	2,6	0,00	0,0
2002-05-14 00:30	268	29	67	1,6	20,63	5,72	6,0	1016,51	-0,56	5,72	20,14	6,97	2,4	0,00	0,0
2002-05-14 01:00	267	29	68	1,6	20,53	5,42	6,0	1015,51	-0,63	5,42	20,04	6,73	2,8	0,00	0,0
2002-05-14 01:30	316	29	68	0,0	20,53	5,32	6,0	1015,51	-0,73	5,32	20,04	6,63	2,6	0,00	0,0
2002-05-14 02:00	276	30	66	1,6	20,53	5,62	6,0	1015,51	-0,87	5,62	20,08	6,81	2,6	0,00	0,0
2002-05-14 02:30	255	30	65	1,8	20,43	5,72	6,0	1015,51	-0,99	5,72	19,98	6,85	3,0	0,00	0,0
2002-05-14 03:00	290	30	66	2,0	20,43	5,72	6,0	1015,51	-0,78	5,72	19,98	6,91	2,6	0,00	0,0
2002-05-14 03:30	269	30	66	1,4	20,43	5,62	6,0	1015,51	-0,87	5,62	19,98	6,81	2,8	0,00	0,0
2002-05-14 04:00	277	30	67	2,0	20,43	5,42	6,0	1015,51	-0,85	5,42	19,98	6,67	2,8	0,00	0,0
2002-05-14 04:30	210	30	69	1,4	20,33	5,12	6,0	1015,51	-0,71	5,12	19,88	6,50	2,8	0,00	0,0
2002-05-14 05:00	154	30	70	1,6	20,33	4,82	6,0	1014,51	-0,79	4,82	19,88	6,26	3,5	0,00	0,0
2002-05-14 05:30	191	30	72	1,6	20,43	4,72	6,0	1014,51	-0,48	4,72	19,98	6,29	3,0	0,00	0,0
2002-05-14 06:00	67	29	71	0,0	20,73	5,32	6,0	1015,51	-0,11	5,32	20,24	6,83	2,2	0,00	0,0
2002-05-14 06:30	66	29	71	1,8	21,03	5,42	6,0	1015,51	-0,01	5,42	20,54	6,93	2,6	0,00	0,0
2002-05-14 07:00	84	29	71	2,8	21,33	5,82	6,0	1014,51	0,37	3,32	20,84	7,33	3,1	0,00	0,0
2002-05-14 07:30	97	29	70	1,8	21,53	6,42	6,0	1014,51	0,74	6,42	21,04	7,86	2,2	0,00	0,0
2002-05-14 08:00	72	29	69	0,0	21,63	6,82	6,0	1014,51	0,91	6,82	21,14	8,20	2,6	0,00	0,0
2002-05-14 08:30	90	29	68	0,0	21,63	7,52	6,0	1014,51	1,37	7,52	21,14	8,83	2,0	0,00	0,0
2002-05-14 09:00	86	29	65	1,6	21,53	8,42	6,0	1014,51	1,56	8,42	21,04	9,55	2,2	0,00	0,0
2002-05-14 09:30	126	29	65	1,8	21,33	8,82	6,0	1014,51	1,94	8,82	20,84	9,95	3,1	0,00	0,0

Datum	Vindriktning °	Luftfukt inne Rh%	Luftfukt ute Rh%	Vindhastighet m/s	Temp inne °C	Temp ute °C	Nederb. månad mm	Lufttryck Mbar	Daggpunkt °C	Kyleffekt °C	Vix inne °C	Vix ute °C	Vindby m/s	Korr lufttryck	Nederb./dygn mm
2002-05-14 10:00	126	29	65	3,5	21,23	10,22	6,0	1014,51	3,27	7,28	20,74	11,35	4,5	0,00	0,0
2002-05-14 10:30	131	29	59	2,2	21,13	12,02	6,0	1013,51	3,52	12,02	20,64	12,80	4,5	0,00	0,0
2002-05-14 11:00	97	29	65	3,1	21,03	13,53	6,0	1013,51	6,39	11,73	20,54	14,65	4,9	0,00	0,0
2002-05-14 11:30	96	29	61	1,8	20,93	14,23	6,0	1013,51	6,08	14,23	20,44	15,11	5,8	0,00	0,0
2002-05-14 12:00	147	29	63	5,8	20,83	15,13	6,0	1013,51	7,42	10,14	20,34	16,13	6,8	0,00	0,0
2002-05-14 12:30	137	29	61	4,3	20,83	16,13	6,0	1012,51	7,86	12,69	20,34	17,02	7,3	0,00	0,0
2002-05-14 13:00	156	29	60	4,9	20,83	16,63	6,0	1012,51	8,08	12,72	20,34	17,46	6,9	0,00	0,0
2002-05-14 13:30	97	29	57	4,5	20,83	17,53	6,0	1012,51	8,12	13,83	20,34	18,19	7,5	0,00	0,0
2002-05-14 14:00	136	30	57	5,4	20,83	18,13	6,0	1012,51	8,68	13,98	20,38	18,79	8,7	0,00	0,0
2002-05-14 14:30	125	30	56	5,2	20,93	18,93	6,0	1011,51	9,14	15,28	20,48	19,54	9,2	0,00	0,0
2002-05-14 15:00	131	30	52	4,1	20,93	19,03	6,0	1011,51	8,07	16,18	20,48	19,42	8,7	0,00	0,0
2002-05-14 15:30	196	30	50	4,9	21,03	19,23	6,0	1011,51	7,65	15,94	20,58	19,52	8,3	0,00	0,0
2002-05-14 16:00	156	31	50	5,4	21,13	18,93	6,0	1010,51	7,37	15,00	20,72	19,22	7,9	0,00	0,0
2002-05-14 16:30	139	31	51	5,6	21,33	18,83	6,0	1010,51	7,59	14,87	20,92	19,17	8,7	0,00	0,0
2002-05-14 17:00	195	31	50	3,1	21,33	18,43	6,0	1010,51	6,91	17,09	20,92	18,72	7,1	0,00	0,0
2002-05-14 17:30	99	31	51	3,1	21,33	18,33	6,0	1010,51	7,13	16,98	20,92	18,67	7,3	0,00	0,0
2002-05-14 18:00	119	31	48	5,0	21,33	18,43	6,0	1010,51	6,28	14,66	20,92	18,62	7,1	0,00	0,0
2002-05-14 18:30	134	31	49	5,4	21,33	18,53	6,0	1009,51	6,69	14,49	20,92	18,77	8,5	0,00	0,0
2002-05-14 19:00	144	31	51	4,3	21,33	18,03	6,0	1009,51	6,86	14,98	20,92	18,37	7,5	0,00	0,0
2002-05-14 19:30	133	31	52	4,1	21,33	17,83	6,0	1009,51	6,97	14,74	20,92	18,22	6,6	0,00	0,0
2002-05-14 20:00	135	31	57	3,3	21,33	17,53	6,0	1009,51	8,12	15,53	20,92	18,19	7,3	0,00	0,0
2002-05-14 20:30	118	31	61	3,0	21,23	16,93	6,0	1009,51	8,61	15,45	20,82	17,82	6,0	0,00	0,0
2002-05-14 21:00	127	31	69	3,0	21,23	15,83	6,0	1009,51	9,49	14,25	20,82	17,21	5,2	0,00	0,0
2002-05-14 21:30	143	31	74	3,7	21,13	14,93	6,0	1009,51	9,72	11,92	20,72	16,64	5,2	0,00	0,0
2002-05-14 22:00	123	31	78	2,8	21,03	14,23	6,0	1009,51	9,86	12,50	20,62	16,21	5,8	0,00	0,0
2002-05-14 22:30	128	31	81	3,1	21,03	13,53	6,0	1009,51	9,77	11,73	20,62	15,73	5,8	0,00	0,0
2002-05-14 23:00	96	31	83	2,0	20,93	13,12	6,0	1009,51	9,75	13,12	20,52	15,48	6,2	0,00	0,0
2002-05-14 23:30	130	31	86	3,5	20,93	12,42	6,0	1009,51	9,62	9,77	20,52	15,00	6,2	0,00	0,0
2002-05-15 00:00	149	31	88	3,1	20,83	11,82	6,0	1009,51	9,39	9,88	20,42	14,56	6,0	0,00	0,0
2002-05-15 00:30	105	31	90	1,8	20,83	11,22	6,0	1009,51	9,14	11,22	20,42	14,12	4,5	0,00	0,0
2002-05-15 01:00	108	31	91	1,4	20,83	10,72	6,0	1009,51	8,82	10,72	20,42	13,70	3,5	0,00	0,0
2002-05-15 01:30	110	31	92	2,0	20,73	10,12	6,0	1009,51	8,39	10,12	20,32	13,18	3,9	0,00	0,0
2002-05-15 02:00	103	32	94	2,2	20,73	9,62	6,0	1009,51	8,23	9,62	20,36	12,84	2,6	0,00	0,0
2002-05-15 02:30	104	32	95	1,4	20,73	9,22	6,0	1008,51	7,99	9,22	20,36	12,52	2,8	0,00	0,0
2002-05-15 03:00	89	31	97	2,4	20,63	8,82	6,0	1008,51	7,91	7,50	20,22	12,29	3,3	0,00	0,0
2002-05-15 03:30	86	31	97	2,2	20,63	8,32	6,0	1008,51	7,41	8,32	20,22	11,79	2,8	0,00	0,0
2002-05-15 04:00	72	31	97	0,0	20,53	7,72	6,0	1008,51	6,82	7,72	20,12	11,19	2,2	0,00	0,0
2002-05-15 04:30	134	31	98	0,0	20,53	7,62	6,0	1008,51	6,87	7,62	20,12	11,18	1,8	0,00	0,0
2002-05-15 05:00	111	32	99	0,0	20,53	7,92	6,0	1008,51	7,32	7,92	20,16	11,56	1,8	0,00	0,0
2002-05-15 05:30	97	32	95	0,0	20,53	8,62	6,0	1008,51	7,40	8,62	20,16	11,92	2,4	0,00	0,0
2002-05-15 06:00	83	32	87	0,0	20,43	10,12	6,0	1008,51	7,54	10,12	20,06	12,78	2,0	0,00	0,0
2002-05-15 06:30	113	32	83	1,2	20,43	10,82	6,0	1008,51	7,51	10,82	20,06	13,17	2,2	0,00	0,0
2002-05-15 07:00	130	32	75	0,0	20,43	11,72	6,0	1008,51	6,85	11,72	20,06	13,50	3,1	0,00	0,0
2002-05-15 07:30	160	32	71	3,1	20,43	12,42	6,0	1007,51	6,68	10,53	20,06	13,93	3,1	0,00	0,0
2002-05-15 08:00	148	32	72	0,0	20,43	12,72	6,0	1008,51	7,18	12,72	20,06	14,30	3,3	0,00	0,0
2002-05-15 08:30	135	32	70	3,5	20,43	13,33	6,0	1007,51	7,33	10,78	20,06	14,77	4,3	0,00	0,0

Datum	Vindriktning °	Luftfukt inne Rh%	Luftfukt ute Rh%	Vindhastighet m/s	Temp inne °C	Temp ute °C	Nederb. månad mm	Luftryck Mbar	Daggpunkt °C	Kyleffekt °C	Vix inne °C	Vix ute °C	Vindby m/s	Korr luftryck	Nederb./dygn mm
2002-05-15 09:00	195	32	68	1,6	20,43	13,93	6,0	1007,51	7,46	13,93	20,06	15,24	4,1	0,00	0,0
2002-05-15 09:30	159	32	61	3,5	20,43	15,53	6,0	1007,51	7,30	13,27	20,06	16,42	4,5	0,00	0,0
2002-05-15 10:00	315	32	55	3,0	20,43	15,53	6,0	1007,51	5,71	13,92	20,06	16,08	4,5	0,00	0,0
2002-05-15 10:30	256	32	55	0,0	20,43	15,43	6,0	1007,51	5,62	15,43	20,06	15,98	4,7	0,00	0,0
2002-05-15 11:00	338	32	50	0,0	20,53	16,03	6,0	1007,51	4,72	16,03	20,16	16,32	3,5	0,00	0,0
2002-05-15 11:30	195	32	55	2,4	20,53	16,83	6,0	1007,51	6,92	15,94	20,16	17,38	3,9	0,00	0,0
2002-05-15 12:00	310	32	53	3,5	20,53	16,83	6,0	1007,51	6,35	14,74	20,16	17,27	4,5	0,00	0,0
2002-05-15 12:30	251	32	51	2,6	20,63	17,53	6,0	1007,51	6,40	16,68	20,26	17,87	5,2	0,00	0,0
2002-05-15 13:00	272	32	50	2,0	20,63	17,73	6,0	1007,51	6,27	17,73	20,26	18,02	4,9	0,00	0,0
2002-05-15 13:30	312	32	50	4,3	20,73	17,73	6,0	1007,51	6,27	14,62	20,36	18,02	5,4	0,00	0,0
2002-05-15 14:00	298	32	51	2,0	20,73	17,53	6,0	1008,51	6,40	17,53	20,36	17,87	6,0	0,00	0,0
2002-05-15 14:30	310	32	50	2,8	20,73	17,33	6,0	1007,51	5,91	15,89	20,36	17,62	5,6	0,00	0,0
2002-05-15 15:00	312	32	49	4,1	20,83	17,53	6,0	1008,51	5,78	14,38	20,46	17,77	6,0	0,00	0,0
2002-05-15 15:30	322	32	48	3,3	20,93	17,43	6,0	1008,51	5,37	15,42	20,56	17,62	6,6	0,00	0,0
2002-05-15 16:00	288	32	50	2,0	20,93	16,63	6,0	1008,51	5,27	16,63	20,56	16,92	5,2	0,00	0,0
2002-05-15 16:30	325	32	51	3,5	20,83	16,23	6,0	1008,51	5,21	14,06	20,46	16,57	5,0	0,00	0,0
2002-05-15 17:00	317	32	61	1,4	20,93	14,53	6,0	1008,51	6,36	14,53	20,56	15,41	5,8	0,00	0,0
2002-05-15 17:30	294	32	55	2,4	20,83	15,23	6,0	1008,51	5,44	14,25	20,46	15,78	5,0	0,00	0,0
2002-05-15 18:00	331	32	58	2,6	20,83	13,93	6,0	1008,51	5,03	12,88	20,46	14,64	5,0	0,00	0,0
2002-05-15 18:30	324	32	57	2,2	20,93	14,23	6,0	1008,51	5,05	14,23	20,56	14,89	6,2	0,00	0,0
2002-05-15 19:00	334	32	58	2,8	20,93	13,73	6,0	1008,51	4,85	11,95	20,56	14,44	5,6	0,00	0,0
2002-05-15 19:30	328	32	58	2,0	20,93	12,92	6,0	1008,51	4,10	12,92	20,56	13,64	5,2	0,00	0,0
2002-05-15 20:00	330	32	65	3,5	20,83	12,42	6,0	1008,51	5,35	9,77	20,46	13,55	5,0	0,00	0,0
2002-05-15 20:30	337	32	69	2,8	20,83	11,62	6,0	1008,51	5,49	9,66	20,46	13,00	4,9	0,00	0,0
2002-05-15 21:00	325	32	71	2,2	20,83	10,82	6,0	1008,51	5,15	10,82	20,46	12,33	4,9	0,00	0,0
2002-05-15 21:30	342	32	75	2,8	20,73	10,12	6,0	1008,51	5,30	8,02	20,36	11,90	3,7	0,00	0,0
2002-05-15 22:00	331	32	77	1,8	20,73	9,62	6,0	1008,51	5,22	9,62	20,36	11,54	4,5	0,00	0,0
2002-05-15 22:30	325	32	78	2,4	20,63	9,42	6,0	1009,51	5,22	8,13	20,26	11,41	3,0	0,00	0,0
2002-05-15 23:00	312	32	78	1,6	20,63	9,22	6,0	1009,51	5,02	9,22	20,26	11,21	3,0	0,00	0,0
2002-05-15 23:30	347	32	79	1,8	20,63	9,02	6,0	1009,51	5,02	9,02	20,26	11,08	2,8	0,00	0,0
2002-05-16 00:00	322	32	81	1,8	20,63	8,72	6,0	1009,51	5,10	8,72	20,26	10,92	2,8	0,00	0,0
2002-05-16 00:30	306	32	84	2,0	20,53	8,32	6,0	1009,51	5,25	8,32	20,16	10,75	3,3	0,00	0,0
2002-05-16 01:00	323	32	84	1,8	20,53	8,12	6,0	1009,51	5,06	8,12	20,16	10,55	2,8	0,00	0,0
2002-05-16 01:30	300	32	83	1,4	20,53	7,92	6,0	1009,51	4,69	7,92	20,16	10,27	3,0	0,00	0,0
2002-05-16 02:00	300	32	85	2,4	20,43	7,22	6,0	1009,51	4,35	5,81	20,06	9,72	2,4	0,00	0,0
2002-05-16 02:30	271	32	85	3,0	20,43	7,12	6,0	1009,51	4,26	4,74	20,06	9,62	3,9	0,00	0,0
2002-05-16 03:00	300	32	87	1,6	20,43	7,32	6,0	1009,51	4,80	7,32	20,06	9,98	4,1	0,00	0,0
2002-05-16 03:30	280	32	84	2,2	20,33	7,32	6,0	1009,51	4,28	7,32	19,96	9,75	5,6	0,00	0,0
2002-05-16 04:00	291	32	83	2,2	20,33	7,42	6,0	1009,51	4,20	7,42	19,96	9,77	4,3	0,00	0,0
2002-05-16 04:30	328	32	79	2,6	20,33	7,22	6,0	1009,51	3,27	5,81	19,96	9,28	3,1	0,00	0,0
2002-05-16 05:00	284	32	78	2,4	20,23	7,22	6,0	1009,51	3,09	5,81	19,86	9,21	4,7	0,00	0,0
2002-05-16 05:30	320	31	78	1,6	20,23	7,32	6,0	1009,51	3,18	7,32	19,82	9,31	5,4	0,00	0,0
2002-05-16 06:00	293	31	81	3,1	20,13	7,12	6,0	1009,51	3,55	4,74	19,72	9,32	4,3	0,00	0,0
2002-05-16 06:30	307	31	82	2,4	20,13	7,32	6,0	1009,51	3,92	5,91	19,72	9,60	4,9	0,00	0,0
2002-05-16 07:00	289	31	81	3,7	20,03	7,32	6,0	1008,51	3,74	3,05	19,62	9,52	5,4	0,00	0,0
2002-05-16 07:30	298	31	80	3,9	20,03	7,52	6,0	1008,51	3,75	3,28	19,62	9,65	4,7	0,00	0,0

Datum	Vindriktning °	Luftfukt inne Rh%	Luftfukt ute Rh%	Vindhastighet m/s	Temp inne °C	Temp ute °C	Nederb. månad mm	Luftryck Mbar	Daggpunkt °C	Kyleffekt °C	Vix inne °C	Vix ute °C	Vindby m/s	Korr luftryck	Nederb./dygn mm
2002-05-16 08:00	295	31	79	3,0	20,03	7,72	6,0	1008,51	3,76	5,40	19,62	9,78	5,2	0,00	0,0
2002-05-16 08:30	300	31	78	3,5	19,93	7,82	6,0	1008,51	3,67	4,57	19,52	9,81	4,9	0,00	0,0
2002-05-16 09:00	300	31	77	2,4	19,93	8,22	6,0	1008,51	3,86	6,86	19,52	10,14	4,9	0,00	0,0
2002-05-16 09:30	308	31	75	2,0	19,93	7,82	6,0	1008,51	3,09	7,82	19,52	9,60	4,9	0,00	0,0
2002-05-16 10:00	299	31	79	1,8	19,93	8,52	6,0	1008,51	4,53	8,52	19,52	10,58	4,5	0,00	0,0
2002-05-16 10:30	292	31	73	1,8	20,03	8,82	6,0	1008,51	3,65	8,82	19,62	10,46	3,3	0,00	0,0
2002-05-16 11:00	300	31	76	0,0	20,03	9,22	6,0	1008,51	4,64	9,22	19,62	11,07	4,1	0,00	0,0
2002-05-16 11:30	335	31	63	1,8	20,03	9,72	6,0	1008,51	2,33	9,72	19,62	10,73	4,3	0,00	0,0
2002-05-16 12:00	295	31	64	1,8	20,03	10,02	6,0	1008,51	2,85	10,02	19,62	11,09	4,7	0,00	0,0
2002-05-16 12:30	288	31	59	2,4	20,03	10,42	6,0	1008,51	2,02	9,19	19,62	11,20	4,7	0,00	0,0
2002-05-16 13:00	317	31	53	4,5	20,03	11,22	6,0	1008,51	1,18	6,02	19,62	11,67	5,0	0,00	0,0
2002-05-16 13:30	339	31	52	4,7	20,03	11,62	6,0	1008,51	1,27	6,52	19,62	12,02	5,4	0,00	0,0
2002-05-16 14:00	300	31	53	2,4	20,03	10,62	6,0	1007,51	0,63	9,40	19,62	11,07	6,8	0,00	0,0
2002-05-16 14:30	333	31	51	2,4	20,13	11,72	6,0	1007,51	1,08	10,56	19,72	12,07	6,8	0,00	0,0
2002-05-16 15:00	292	31	49	3,0	20,13	12,42	6,0	1007,51	1,13	10,53	19,72	12,67	6,9	0,00	0,0
2002-05-16 15:30	52	31	50	1,4	20,23	12,12	6,0	1007,51	1,15	12,12	19,82	12,42	5,6	0,00	0,0
2002-05-16 16:00	301	31	51	2,6	20,33	12,32	6,0	1007,51	1,63	11,19	19,92	12,67	6,8	0,00	0,0
2002-05-16 16:30	318	31	50	2,4	20,43	11,92	6,0	1007,51	0,97	10,77	20,02	12,22	7,1	0,00	0,0
2002-05-16 17:00	303	31	51	3,7	20,63	13,02	6,0	1007,51	2,27	9,70	20,22	13,37	7,1	0,00	0,0
2002-05-16 17:30	284	31	53	3,1	20,63	12,42	6,0	1007,51	2,29	10,53	20,22	12,87	6,2	0,00	0,0
2002-05-16 18:00	300	31	52	4,9	20,53	12,22	6,0	1007,51	1,82	7,26	20,12	12,62	6,4	0,00	0,0
2002-05-16 18:30	347	31	61	3,3	20,53	10,62	6,0	1007,51	2,70	7,73	20,12	11,51	6,2	0,00	0,0
2002-05-16 19:00	343	30	56	2,6	20,53	10,82	6,0	1007,51	1,62	9,61	20,08	11,43	6,0	0,00	0,0
2002-05-16 19:30	324	31	67	4,9	20,43	10,82	6,0	1007,51	4,29	5,53	20,02	12,07	7,3	0,00	0,0
2002-05-16 20:00	250	31	67	2,8	20,43	10,82	6,0	1007,51	4,29	8,78	20,02	12,07	6,2	0,00	0,0
2002-05-16 20:30	304	31	71	2,6	20,43	9,72	6,0	1007,51	4,10	8,45	20,02	11,23	5,6	0,00	0,0
2002-05-16 21:00	288	31	73	3,0	20,33	9,12	6,0	1007,51	3,94	6,93	19,92	10,76	4,3	0,00	0,0
2002-05-16 21:30	288	31	76	2,4	20,33	8,52	6,0	1007,51	3,96	7,18	19,92	10,37	3,7	0,00	0,0
2002-05-16 22:00	295	31	78	1,4	20,23	7,82	6,0	1007,51	3,67	7,82	19,82	9,81	3,0	0,00	0,0
2002-05-16 22:30	323	31	83	2,4	20,23	6,72	6,0	1007,51	3,52	5,28	19,82	9,07	3,1	0,00	0,0
2002-05-16 23:00	333	31	87	2,2	20,13	6,32	6,0	1007,51	3,82	6,32	19,72	8,98	3,5	0,00	0,0
2002-05-16 23:30	307	31	89	1,6	20,13	5,92	6,0	1008,51	3,76	5,92	19,72	8,73	3,1	0,00	0,0
2002-05-17 00:00	293	31	89	1,8	20,13	6,02	6,0	1008,51	3,86	6,02	19,72	8,83	3,3	0,00	0,0
2002-05-17 00:30	290	31	88	2,0	20,03	5,32	6,0	1008,51	3,00	5,32	19,62	8,05	3,1	0,00	0,0
2002-05-17 01:00	326	31	87	1,8	20,03	5,22	6,0	1008,51	2,74	5,22	19,62	7,87	3,0	0,00	0,0
2002-05-17 01:30	308	31	88	1,6	20,03	5,22	6,0	1008,51	2,90	5,22	19,62	7,95	3,0	0,00	0,0
2002-05-17 02:00	297	31	86	2,2	19,93	5,42	6,0	1008,51	2,76	5,42	19,52	8,00	2,6	0,00	0,0
2002-05-17 02:30	311	30	87	2,0	19,93	5,62	6,0	1008,51	3,13	5,62	19,48	8,28	3,5	0,00	0,0
2002-05-17 03:00	305	31	86	2,0	20,03	5,62	6,0	1008,51	2,96	5,62	19,62	8,20	2,6	0,00	0,0
2002-05-17 03:30	297	31	82	3,7	20,13	5,62	6,0	1008,51	2,27	1,07	19,72	7,90	6,2	0,00	0,0
2002-05-17 04:00	309	31	82	2,8	20,23	5,22	6,0	1008,51	1,88	2,66	19,82	7,50	6,4	0,00	0,0
2002-05-17 04:30	330	31	78	3,1	20,53	4,72	6,0	1009,51	0,67	2,12	20,12	6,71	7,5	0,00	0,0
2002-05-17 05:00	305	30	82	3,9	20,83	4,12	6,0	1009,51	0,80	-0,68	20,38	6,39	7,1	0,00	0,0
2002-05-17 05:30	331	30	76	3,0	21,03	4,12	6,0	1009,51	-0,29	1,46	20,58	5,96	6,4	0,00	0,0
2002-05-17 06:00	294	30	74	2,2	21,13	4,32	6,0	1009,51	-0,48	4,32	20,68	6,03	4,9	0,00	0,0
2002-05-17 06:30	316	30	72	3,9	21,13	4,02	6,0	1009,51	-1,15	-0,80	20,68	5,59	5,8	0,00	0,0

Datum	Vindriktning	Luftfukt inne	Luftfukt ute	Vindhastighet	Temp inne	Temp ute	Nederb. månad	Luftryck	Daggpunkt	Kyleffekt	Vix inne	Vix ute	Vindby	Korr luftryck	Nederb./dygn
	°	Rh%	Rh%	m/s	°C	°C	mm	Mbar	°C	°C	°C	°C	m/s		mm
2002-05-17 07:00	299	30	71	3,0	21,03	4,02	6,0	1010,51	-1,35	1,35	20,58	5,53	6,6	0,00	0,0
2002-05-17 07:30	307	29	73	3,1	20,93	4,02	6,0	1010,51	-0,96	1,35	20,44	5,66	9,0	0,00	0,0
2002-05-17 08:00	356	29	72	3,1	20,73	4,42	6,0	1010,51	-0,77	1,79	20,24	5,99	7,5	0,00	0,0
2002-05-17 08:30	313	29	70	3,9	20,63	4,72	6,0	1010,51	-0,89	0,02	20,14	6,16	9,6	0,00	0,0
2002-05-17 09:00	338	30	71	3,1	20,53	5,02	6,0	1011,51	-0,40	2,45	20,08	6,53	8,7	0,00	0,0
2002-05-17 09:30	6	30	73	3,3	20,33	4,92	6,0	1011,51	-0,09	1,29	19,88	6,56	9,4	0,00	0,0
2002-05-17 10:00	284	30	71	5,4	20,33	5,52	6,0	1011,51	0,08	-2,14	19,88	7,03	8,3	0,00	0,0
2002-05-17 10:30	330	30	68	3,5	20,43	6,02	6,0	1011,51	-0,06	2,54	19,98	7,33	8,7	0,00	0,0
2002-05-17 11:00	290	29	65	3,0	20,63	6,62	6,0	1011,51	-0,14	4,19	20,14	7,75	9,8	0,00	0,0
2002-05-17 11:30	307	29	63	5,8	20,73	6,62	6,0	1012,51	-0,59	-0,73	20,24	7,63	9,2	0,00	0,0
2002-05-17 12:00	342	29	61	4,3	20,83	7,32	6,0	1012,51	-0,40	2,10	20,34	8,21	9,2	0,00	0,0
2002-05-17 12:30	331	29	57	4,5	20,83	7,52	6,0	1012,51	-1,19	1,44	20,34	8,18	9,2	0,00	0,0
2002-05-17 13:00	334	29	57	4,1	20,83	7,42	6,0	1012,51	-1,28	2,22	20,34	8,08	7,9	0,00	0,0
2002-05-17 13:30	346	29	55	3,7	20,73	7,42	6,0	1012,51	-1,80	3,17	20,24	7,97	7,9	0,00	0,0
2002-05-17 14:00	347	29	51	5,0	20,63	8,52	6,0	1012,51	-1,87	2,19	20,14	8,86	8,1	0,00	0,0
2002-05-17 14:30	351	29	52	3,1	20,53	8,22	6,0	1012,51	-1,86	5,94	20,04	8,62	9,8	0,00	0,0
2002-05-17 15:00	275	29	54	3,5	20,43	7,82	6,0	1013,51	-1,69	4,57	19,94	8,32	9,6	0,00	0,0
2002-05-17 15:30	300	29	55	5,0	20,33	7,92	6,0	1013,51	-1,33	1,43	19,84	8,47	10,0	0,00	0,0
2002-05-17 16:00	327	29	54	4,3	20,33	7,52	6,0	1013,51	-1,97	2,34	19,84	8,02	10,2	0,00	0,0
2002-05-17 16:30	337	29	52	5,0	20,33	7,12	6,0	1013,51	-2,88	0,42	19,84	7,51	9,6	0,00	0,0
2002-05-17 17:00	331	29	52	3,7	20,23	7,22	6,0	1013,51	-2,78	2,93	19,74	7,61	7,9	0,00	0,0
2002-05-17 17:30	302	29	52	3,7	20,13	7,02	6,0	1014,51	-2,97	2,70	19,64	7,41	7,9	0,00	0,0
2002-05-17 18:00	356	29	53	4,3	20,03	7,02	6,0	1014,51	-2,70	1,73	19,54	7,47	9,4	0,00	0,0
2002-05-17 18:30	299	29	55	4,1	19,93	5,92	6,0	1014,51	-3,19	0,41	19,44	6,47	7,3	0,00	0,0
2002-05-17 19:00	351	29	54	5,0	19,93	5,72	6,0	1014,51	-3,63	-1,34	19,44	6,22	8,1	0,00	0,0
2002-05-17 19:30	317	29	55	3,1	19,93	5,52	6,0	1014,51	-3,56	2,99	19,44	6,07	10,4	0,00	0,0
2002-05-17 20:00	270	29	55	3,7	19,93	5,12	6,0	1014,51	-3,93	0,48	19,44	5,67	7,5	0,00	0,0
2002-05-17 20:30	306	29	56	4,1	20,23	4,42	6,0	1014,51	-4,33	-1,40	19,74	5,02	7,5	0,00	0,0
2002-05-17 21:00	299	29	59	2,2	20,53	4,42	6,0	1014,51	-3,59	4,42	20,04	5,19	7,9	0,00	0,0
2002-05-17 21:30	309	28	61	3,1	20,83	3,82	6,0	1014,51	-3,69	1,13	20,31	4,71	7,1	0,00	0,0
2002-05-17 22:00	303	28	65	1,8	21,13	3,42	6,0	1014,51	-3,17	3,42	20,61	4,54	6,9	0,00	0,0
2002-05-17 22:30	273	28	69	3,1	21,33	3,32	6,0	1014,51	-2,43	0,59	20,81	4,70	4,3	0,00	0,0
2002-05-17 23:00	306	28	72	3,5	21,33	2,82	6,0	1014,51	-2,31	-1,08	20,81	4,39	4,9	0,00	0,0
2002-05-17 23:30	289	28	75	3,0	21,23	2,42	6,0	1014,51	-2,11	-0,40	20,71	4,19	4,3	0,00	0,0
2002-05-18 00:00	308	28	75	1,8	21,13	2,12	6,0	1014,51	-2,40	2,12	20,61	3,89	3,3	0,00	0,0
2002-05-18 00:30	295	28	77	2,2	21,03	1,92	6,0	1014,51	-2,23	1,92	20,51	3,83	3,7	0,00	0,0
2002-05-18 01:00	294	28	78	0,0	20,93	1,92	6,0	1014,51	-2,05	1,92	20,41	3,90	3,7	0,00	0,0
2002-05-18 01:30	262	28	80	1,4	20,93	1,22	6,0	1014,51	-2,37	1,22	20,41	3,35	2,4	0,00	0,0
2002-05-18 02:00	322	28	86	2,6	20,93	1,62	6,0	1014,51	-0,96	-0,10	20,41	4,19	5,0	0,00	0,0
2002-05-18 02:30	318	28	91	2,0	21,03	1,12	6,0	1014,51	-0,65	1,12	20,51	4,09	4,7	0,00	0,0
2002-05-18 03:00	302	28	92	1,2	21,23	1,12	6,0	1013,51	-0,49	1,12	20,71	4,17	3,1	0,00	0,0
2002-05-18 03:30	309	28	91	2,4	21,33	1,32	6,0	1013,51	-0,45	-0,42	20,81	4,29	3,1	0,00	0,0
2002-05-18 04:00	318	28	88	2,6	21,43	1,82	6,0	1013,51	-0,44	0,11	20,91	4,55	3,9	0,00	0,0
2002-05-18 04:30	297	28	88	3,3	21,43	2,12	6,0	1013,51	-0,14	-1,87	20,91	4,85	4,5	0,00	0,0
2002-05-18 05:00	292	28	87	2,2	21,43	2,32	6,0	1013,51	-0,11	2,32	20,91	4,97	3,9	0,00	0,0
2002-05-18 05:30	321	28	85	2,2	21,43	2,52	6,0	1013,51	-0,24	2,52	20,91	5,02	3,7	0,00	0,0

Datum	Vindriktning	Luftfukt inne	Luftfukt ute	Vindhastighet	Temp inne	Temp ute	Nederb. månad	Lufttryck	Daggpunkt	Kyleffekt	Vix inne	Vix ute	Vindby	Korr lufttryck	Nederb./dygn
	°	Rh%	Rh%	m/s	°C	°C	mm	Mbar	°C	°C	°C	°C	m/s		mm
2002-05-18 06:00	326	28	85	2,0	21,33	2,52	6,0	1013,51	-0,24	2,52	20,81	5,02	3,1	0,00	0,0
2002-05-18 06:30	302	28	80	2,4	21,23	3,02	6,0	1013,51	-0,62	1,37	20,71	5,15	4,3	0,00	0,0
2002-05-18 07:00	308	28	77	2,0	21,13	4,02	6,0	1013,51	-0,20	4,02	20,61	5,93	5,8	0,00	0,0
2002-05-18 07:30	309	28	71	3,3	21,03	4,92	6,0	1013,51	-0,49	1,29	20,51	6,43	6,4	0,00	0,0
2002-05-18 08:00	282	28	66	3,3	20,93	4,62	6,0	1013,51	-1,82	0,95	20,41	5,81	10,0	0,00	0,0
2002-05-18 08:30	282	28	65	2,4	20,93	4,32	6,0	1013,51	-2,32	2,75	20,41	5,45	10,6	0,00	0,0
2002-05-18 09:00	299	27	67	2,4	20,83	5,12	6,0	1013,51	-1,13	3,59	20,27	6,37	7,3	0,00	0,0
2002-05-18 09:30	298	27	58	4,3	20,83	5,82	6,0	1013,51	-2,53	0,29	20,27	6,54	9,8	0,00	0,0
2002-05-18 10:00	316	27	62	5,4	20,83	6,12	6,0	1013,51	-1,29	-1,37	20,27	7,07	8,3	0,00	0,0
2002-05-18 10:30	285	27	61	4,1	20,63	6,52	6,0	1013,51	-1,15	1,13	20,07	7,41	7,5	0,00	0,0
2002-05-18 11:00	300	27	55	6,4	20,53	6,82	6,0	1013,51	-2,35	-1,53	19,97	7,37	7,3	0,00	0,0
2002-05-18 11:30	306	28	52	4,3	20,43	6,72	6,0	1013,51	-3,24	1,37	19,91	7,11	8,1	0,00	0,0
2002-05-18 12:00	321	28	51	5,0	20,33	6,72	6,0	1013,51	-3,52	-0,08	19,81	7,06	7,5	0,00	0,0
2002-05-18 12:30	313	27	45	4,9	20,23	6,42	6,0	1013,51	-5,57	0,08	19,67	6,47	9,0	0,00	0,0
2002-05-18 13:00	322	27	45	4,1	20,13	7,02	6,0	1014,51	-5,02	1,73	19,57	7,07	10,4	0,00	0,0
2002-05-18 13:30	279	27	47	4,3	20,03	7,32	6,0	1014,51	-4,13	2,10	19,47	7,47	10,2	0,00	0,0
2002-05-18 14:00	324	27	45	3,5	19,93	7,02	6,0	1014,51	-5,02	3,67	19,37	7,07	9,8	0,00	0,0
2002-05-18 14:30	327	27	44	4,9	19,93	8,42	6,0	1014,51	-4,07	2,55	19,37	8,43	9,4	0,00	0,0
2002-05-18 15:00	336	27	46	3,9	19,83	7,62	6,0	1014,51	-4,17	3,40	19,27	7,72	10,0	0,00	0,0
2002-05-18 15:30	303	27	49	6,4	19,83	7,92	6,0	1015,51	-2,99	-0,08	19,27	8,16	8,9	0,00	0,0
2002-05-18 16:00	310	27	52	7,3	19,93	7,42	6,0	1015,51	-2,60	-1,75	19,37	7,81	10,8	0,00	0,0
2002-05-18 16:30	298	27	44	4,3	20,13	7,82	6,0	1015,51	-4,62	2,70	19,57	7,83	8,7	0,00	0,0
2002-05-18 17:00	316	27	56	6,0	20,03	6,52	6,0	1015,51	-2,37	-1,39	19,47	7,13	9,4	0,00	0,0
2002-05-18 17:30	306	27	53	5,0	20,13	7,12	6,0	1015,51	-2,60	0,42	19,57	7,57	9,6	0,00	0,0
2002-05-18 18:00	329	27	46	3,1	20,03	6,82	6,0	1015,51	-4,89	4,41	19,47	6,92	9,8	0,00	0,0
2002-05-18 18:30	310	27	47	4,5	20,23	6,72	6,0	1015,51	-4,68	0,45	19,67	6,87	10,8	0,00	0,0
2002-05-18 19:00	342	27	44	4,7	20,53	7,12	6,0	1015,51	-5,25	0,94	19,97	7,13	8,7	0,00	0,0
2002-05-18 19:30	310	27	43	3,5	20,63	6,32	6,0	1016,51	-6,30	2,87	20,07	6,28	8,9	0,00	0,0
2002-05-18 20:00	316	27	44	4,3	20,73	6,02	6,0	1016,51	-6,24	0,53	20,17	6,02	8,3	0,00	0,0
2002-05-18 20:30	314	27	46	2,6	20,73	6,02	6,0	1016,51	-5,62	4,54	20,17	6,12	7,5	0,00	0,0
2002-05-18 21:00	339	27	48	2,8	20,93	5,32	6,0	1016,51	-5,66	2,77	20,37	5,51	8,1	0,00	0,0
2002-05-18 21:30	338	27	52	2,0	20,93	4,72	6,0	1016,51	-5,09	4,72	20,37	5,11	5,2	0,00	0,0
2002-05-18 22:00	296	27	57	3,1	21,03	3,92	6,0	1017,52	-4,55	1,24	20,47	4,58	4,7	0,00	0,0
2002-05-18 22:30	351	27	63	1,8	21,23	3,22	6,0	1017,52	-3,80	3,22	20,67	4,22	3,1	0,00	0,0
2002-05-18 23:00	351	27	66	1,2	21,63	2,92	6,0	1017,52	-3,43	2,92	21,07	4,11	4,1	0,00	0,0
2002-05-18 23:30	293	27	70	2,2	22,23	2,22	6,0	1017,52	-3,28	2,22	21,67	3,66	2,4	0,00	0,0
2002-05-19 00:00	330	27	76	1,8	22,23	1,42	6,0	1017,52	-2,89	1,42	21,67	3,26	2,6	0,00	0,0
2002-05-19 00:30	351	27	77	2,0	22,13	1,12	6,0	1017,52	-3,00	1,12	21,57	3,03	2,6	0,00	0,0
2002-05-19 01:00	304	27	78	1,8	21,83	0,82	6,0	1017,52	-3,11	0,82	21,27	2,80	3,0	0,00	0,0
2002-05-19 01:30	332	27	79	3,3	21,63	0,72	6,0	1018,52	-3,03	-3,45	21,07	2,77	3,5	0,00	0,0
2002-05-19 02:00	341	27	79	2,2	21,33	0,51	6,0	1018,52	-3,22	0,51	20,77	2,57	3,3	0,00	0,0
2002-05-19 02:30	342	27	82	1,6	21,23	0,01	6,0	1018,52	-3,19	0,01	20,67	2,29	3,3	0,00	0,0
2002-05-19 03:00	292	27	81	0,0	21,13	0,11	6,0	1018,52	-3,26	0,11	20,57	2,32	2,0	0,00	0,0
2002-05-19 03:30	292	27	84	0,0	21,23	-0,69	6,0	1018,52	-3,54	-0,69	20,67	1,74	1,6	0,00	0,0
2002-05-19 04:00	333	27	87	1,4	21,43	-0,99	6,0	1018,52	-3,35	-0,99	20,87	1,67	2,2	0,00	0,0
2002-05-19 04:30	329	27	89	1,8	21,63	-1,09	6,0	1018,52	-3,13	-1,09	21,07	1,73	2,2	0,00	0,0

Datum	Vindriktning	Luftfukt inne	Luftfukt ute	Vindhastighet	Temp inne	Temp ute	Nederb. månad	Lufftryck	Daggpunkt	Kyleffekt	Vix inne	Vix ute	Vindby	Korr lufftryck	Nederb./dygn
	°	Rh%	Rh%	m/s	°C	°C	mm	Mbar	°C	°C	°C	°C	m/s		mm
2002-05-19 05:00	336	27	87	1,8	21,83	-0,09	6,0	1019,52	-2,46	-0,09	21,27	2,57	2,6	0,00	0,0
2002-05-19 05:30	338	27	82	2,2	21,93	0,72	6,0	1019,52	-2,51	0,72	21,37	2,99	3,3	0,00	0,0
2002-05-19 06:00	340	27	77	1,6	21,93	1,92	6,0	1019,52	-2,23	1,92	21,37	3,83	3,5	0,00	0,0
2002-05-19 06:30	343	27	74	3,0	21,93	2,62	6,0	1019,52	-2,11	-0,18	21,37	4,33	4,1	0,00	0,0
2002-05-19 07:00	344	27	71	2,4	21,73	3,02	6,0	1019,52	-2,31	1,37	21,17	4,53	4,3	0,00	0,0
2002-05-19 07:30	335	27	64	1,2	21,53	3,52	6,0	1019,52	-3,30	3,52	20,97	4,58	3,7	0,00	0,0
2002-05-19 08:00	295	27	60	1,2	21,33	4,32	6,0	1019,52	-3,45	4,32	20,77	5,15	2,6	0,00	0,0
2002-05-19 08:30	297	27	55	0,0	21,03	5,42	6,0	1019,52	-3,65	5,42	20,47	5,97	3,0	0,00	0,0
2002-05-19 09:00	173	27	54	2,4	20,93	5,92	6,0	1019,52	-3,45	4,44	20,37	6,42	3,0	0,00	0,0
2002-05-19 09:30	101	27	53	1,2	20,73	6,32	6,0	1019,52	-3,34	6,32	20,17	6,77	2,8	0,00	0,0
2002-05-19 10:00	136	27	48	0,0	20,63	7,02	6,0	1019,52	-4,11	7,02	20,07	7,21	3,1	0,00	0,0
2002-05-19 10:30	127	27	51	1,6	20,53	7,32	6,0	1018,52	-2,97	7,32	19,97	7,66	2,8	0,00	0,0
2002-05-19 11:00	174	28	48	1,4	20,53	8,02	6,0	1018,52	-3,19	8,02	20,01	8,21	4,3	0,00	0,0
2002-05-19 11:30	131	28	51	2,4	20,43	8,52	6,0	1018,52	-1,87	7,18	19,91	8,86	4,1	0,00	0,0
2002-05-19 12:00	148	28	46	2,0	20,43	9,12	6,0	1018,52	-2,80	9,12	19,91	9,22	3,5	0,00	0,0
2002-05-19 12:30	136	28	42	0,0	20,43	9,92	6,0	1018,52	-3,39	9,92	19,91	9,84	4,5	0,00	0,0
2002-05-19 13:00	124	28	42	3,1	20,43	10,52	6,0	1018,52	-2,85	8,46	19,91	10,44	4,3	0,00	0,0
2002-05-19 13:30	201	28	43	3,1	20,43	11,02	6,0	1018,52	-2,06	9,00	19,91	10,98	4,5	0,00	0,0
2002-05-19 14:00	289	28	41	2,0	20,43	11,32	6,0	1018,52	-2,49	11,32	19,91	11,20	6,8	0,00	0,0
2002-05-19 14:30	151	28	40	2,4	20,43	11,82	6,0	1017,52	-2,40	10,66	19,91	11,65	4,9	0,00	0,0
2002-05-19 15:00	169	28	38	3,0	20,43	12,52	6,0	1017,52	-2,53	10,64	19,91	12,27	4,1	0,00	0,0
2002-05-19 15:30	321	27	37	2,2	20,53	13,33	6,0	1017,52	-2,21	13,33	19,97	13,03	4,3	0,00	0,0
2002-05-19 16:00	303	27	37	2,0	20,73	13,33	6,0	1017,52	-2,21	13,33	20,17	13,03	4,5	0,00	0,0
2002-05-19 16:30	190	27	36	1,6	20,93	14,03	6,0	1016,51	-2,00	14,03	20,37	13,69	3,9	0,00	0,0
2002-05-19 17:00	144	28	34	2,0	21,23	14,23	6,0	1016,51	-2,67	14,23	20,71	13,81	4,1	0,00	0,0
2002-05-19 17:30	176	27	37	0,0	21,23	14,43	6,0	1016,51	-1,24	14,43	20,67	14,13	4,1	0,00	0,0
2002-05-19 18:00	128	27	32	1,8	21,13	13,93	6,0	1016,51	-3,82	13,93	20,57	13,44	3,5	0,00	0,0
2002-05-19 18:30	184	27	33	1,8	21,03	14,63	6,0	1016,51	-2,76	14,63	20,47	14,18	3,1	0,00	0,0
2002-05-19 19:00	186	28	35	1,8	21,23	15,13	6,0	1016,51	-1,45	15,13	20,71	14,75	3,5	0,00	0,0
2002-05-19 19:30	139	28	36	1,6	21,33	14,13	6,0	1015,51	-1,91	14,13	20,81	13,79	3,7	0,00	0,0
2002-05-19 20:00	153	28	35	0,0	21,33	14,83	6,0	1015,51	-1,72	14,83	20,81	14,45	2,4	0,00	0,0
2002-05-19 20:30	125	28	36	1,8	21,43	13,43	6,0	1015,51	-2,53	13,43	20,91	13,09	3,0	0,00	0,0
2002-05-19 21:00	112	28	38	1,4	21,43	11,92	6,0	1015,51	-3,06	11,92	20,91	11,67	3,5	0,00	0,0
2002-05-19 21:30	109	28	38	1,2	21,43	10,82	6,0	1015,51	-4,03	10,82	20,91	10,57	2,6	0,00	0,0
2002-05-19 22:00	107	28	39	1,6	21,43	9,92	6,0	1015,51	-4,46	9,92	20,91	9,71	2,4	0,00	0,0
2002-05-19 22:30	123	28	40	1,4	21,33	9,12	6,0	1015,51	-4,81	9,12	20,81	8,95	2,4	0,00	0,0
2002-05-19 23:00	91	28	40	1,8	21,33	8,62	6,0	1015,51	-5,26	8,62	20,81	8,45	2,4	0,00	0,0
2002-05-19 23:30	102	28	40	1,6	21,23	8,22	6,0	1015,51	-5,61	8,22	20,71	8,05	2,8	0,00	0,0
2002-05-20 00:00	96	28	41	1,8	21,13	7,82	6,0	1015,51	-5,62	7,82	20,61	7,69	3,0	0,00	0,0
2002-05-20 00:30	97	28	43	2,2	21,03	6,92	6,0	1015,51	-5,75	6,92	20,51	6,88	4,1	0,00	0,0
2002-05-20 01:00	104	28	51	2,4	20,83	5,72	6,0	1015,51	-4,44	4,22	20,31	6,06	3,3	0,00	0,0
2002-05-20 01:30	163	28	59	2,8	20,73	4,82	6,0	1015,51	-3,22	2,23	20,21	5,59	3,7	0,00	0,0
2002-05-20 02:00	104	28	65	2,0	20,73	4,42	6,0	1015,51	-2,23	4,42	20,21	5,55	3,5	0,00	0,0
2002-05-20 02:30	104	28	68	1,8	20,83	3,82	6,0	1015,51	-2,16	3,82	20,31	5,13	3,0	0,00	0,0
2002-05-20 03:00	94	28	71	2,0	21,13	3,52	6,0	1015,51	-1,83	3,52	20,61	5,03	3,0	0,00	0,0
2002-05-20 03:30	111	28	73	2,0	21,43	3,12	6,0	1015,51	-1,82	3,12	20,91	4,76	2,6	0,00	0,0

Datum	Vindriktning °	Luftfukt inne Rh%	Luftfukt ute Rh%	Vindhastighet m/s	Temp inne °C	Temp ute °C	Nederb. månad mm	Lufttryck Mbar	Daggpunkt °C	Kyleffekt °C	Vix inne °C	Vix ute °C	Vindby m/s	Korr lufttryck	Nederb./dygn mm
2002-05-20 04:00	88	28	74	2,0	21,73	2,82	6,0	1015,51	-1,92	2,82	21,21	4,53	2,6	0,00	0,0
2002-05-20 04:30	88	28	76	0,0	21,93	2,62	6,0	1015,51	-1,73	2,62	21,41	4,46	2,2	0,00	0,0
2002-05-20 05:00	77	28	76	1,2	21,93	2,72	6,0	1014,51	-1,64	2,72	21,41	4,56	2,0	0,00	0,0
2002-05-20 05:30	80	27	76	0,0	21,93	3,32	6,0	1014,51	-1,06	3,32	21,37	5,16	1,4	0,00	0,0
2002-05-20 06:00	80	27	74	0,0	21,73	4,82	6,0	1015,51	0,01	4,82	21,17	6,53	0,0	0,00	0,0
2002-05-20 06:30	80	27	67	0,0	21,53	6,52	6,0	1015,51	0,20	6,52	20,97	7,77	0,0	0,00	0,0
2002-05-20 07:00	217	28	62	1,2	21,33	7,62	6,0	1015,51	0,12	7,62	20,81	8,57	1,6	0,00	0,0
2002-05-20 07:30	189	27	60	0,0	21,23	8,32	6,0	1015,51	0,30	8,32	20,67	9,15	1,8	0,00	0,0
2002-05-20 08:00	181	27	56	0,0	21,13	9,12	6,0	1015,51	0,04	9,12	20,57	9,73	2,0	0,00	0,0
2002-05-20 08:30	295	27	54	0,0	21,03	9,82	6,0	1015,51	0,16	9,82	20,47	10,32	2,2	0,00	0,0
2002-05-20 09:00	247	28	51	1,8	21,03	10,52	6,0	1015,51	-0,03	10,52	20,51	10,87	2,6	0,00	0,0
2002-05-20 09:30	247	28	50	2,2	20,93	11,82	6,0	1015,51	0,88	11,82	20,41	12,12	3,1	0,00	0,0
2002-05-20 10:00	319	27	45	2,6	20,83	13,23	6,0	1014,51	0,59	12,14	20,27	13,28	3,7	0,00	0,0
2002-05-20 10:30	336	27	41	1,8	20,73	14,33	6,0	1015,51	0,20	14,33	20,17	14,20	3,9	0,00	0,0
2002-05-20 11:00	296	27	40	2,6	20,63	15,03	6,0	1014,51	0,45	14,04	20,07	14,86	5,4	0,00	0,0
2002-05-20 11:30	323	27	39	4,5	20,63	15,43	6,0	1014,51	0,43	11,23	20,07	15,21	6,6	0,00	0,0
2002-05-20 12:00	325	27	38	2,4	20,53	16,03	6,0	1014,51	0,57	15,10	19,97	15,77	6,6	0,00	0,0
2002-05-20 12:30	323	27	37	2,8	20,53	16,63	6,0	1014,51	0,70	15,12	19,97	16,33	5,8	0,00	0,0
2002-05-20 13:00	307	27	37	2,0	20,53	17,23	6,0	1014,51	1,23	17,23	19,97	16,93	5,4	0,00	0,0
2002-05-20 13:30	310	27	34	4,3	20,53	17,63	6,0	1014,51	0,30	14,50	19,97	17,22	6,6	0,00	0,0
2002-05-20 14:00	351	27	34	2,2	20,53	18,03	6,0	1014,51	0,64	18,03	19,97	17,62	6,0	0,00	0,0
2002-05-20 14:30	322	27	32	2,4	20,63	18,53	6,0	1014,51	0,16	17,74	20,07	18,04	5,6	0,00	0,0
2002-05-20 15:00	324	27	34	2,4	20,63	18,63	6,0	1014,51	1,17	17,84	20,07	18,22	5,4	0,00	0,0
2002-05-20 15:30	286	27	32	3,9	20,73	18,93	6,0	1014,51	0,50	16,59	20,17	18,44	6,0	0,00	0,0
2002-05-20 16:00	303	28	33	4,3	20,93	18,93	6,0	1013,51	0,97	16,06	20,41	18,48	7,3	0,00	0,0
2002-05-20 16:30	326	28	31	1,6	21,13	19,33	6,0	1014,51	0,36	19,33	20,61	18,81	6,6	0,00	0,0
2002-05-20 17:00	356	28	34	2,6	21,43	19,33	6,0	1013,51	1,78	18,58	20,91	18,92	4,3	0,00	0,0
2002-05-20 17:30	327	28	34	1,8	21,43	20,03	6,0	1013,51	2,39	20,03	20,91	19,62	5,0	0,00	0,0
2002-05-20 18:00	312	28	34	1,8	21,33	19,23	6,0	1013,51	1,69	19,23	20,81	18,82	5,2	0,00	0,0
2002-05-20 18:30	300	28	35	2,6	21,33	19,03	6,0	1013,51	1,96	18,26	20,81	18,66	4,7	0,00	0,0
2002-05-20 19:00	318	28	35	2,6	21,53	19,13	6,0	1013,51	2,05	18,37	21,01	18,76	3,5	0,00	0,0
2002-05-20 19:30	321	28	34	1,2	21,53	18,93	6,0	1013,51	1,43	18,93	21,01	18,52	3,7	0,00	0,0
2002-05-20 20:00	351	28	33	0,0	21,53	18,23	6,0	1013,51	0,37	18,23	21,01	17,78	4,1	0,00	0,0
2002-05-20 20:30	336	28	33	1,8	21,43	17,23	6,0	1013,51	-0,50	17,23	20,91	16,78	3,3	0,00	0,0
2002-05-20 21:00	331	28	33	1,6	21,33	16,03	6,0	1013,51	-1,55	16,03	20,81	15,58	2,8	0,00	0,0
2002-05-20 21:30	321	28	35	1,2	21,33	14,83	6,0	1013,51	-1,72	14,83	20,81	14,45	2,6	0,00	0,0
2002-05-20 22:00	343	28	37	1,2	21,23	13,33	6,0	1013,51	-2,21	13,33	20,71	13,03	1,8	0,00	0,0
2002-05-20 22:30	313	28	38	1,2	21,13	12,62	6,0	1013,51	-2,44	12,62	20,61	12,37	2,2	0,00	0,0
2002-05-20 23:00	327	28	38	2,2	21,13	12,02	6,0	1013,51	-2,97	12,02	20,61	11,77	3,0	0,00	0,0
2002-05-20 23:30	335	28	38	1,6	21,03	12,22	6,0	1014,51	-2,79	12,22	20,51	11,97	3,1	0,00	0,0
2002-05-21 00:00	315	28	39	0,0	21,03	11,12	6,0	1014,51	-3,39	11,12	20,51	10,91	2,8	0,00	0,0
2002-05-21 00:30	315	28	41	0,0	20,93	9,92	6,0	1014,51	-3,74	9,92	20,41	9,79	0,0	0,00	0,0
2002-05-21 01:00	315	28	44	1,2	20,93	8,92	6,0	1014,51	-3,62	8,92	20,41	8,93	1,6	0,00	0,0
2002-05-21 01:30	315	28	44	0,0	20,83	8,32	6,0	1014,51	-4,17	8,32	20,31	8,33	1,4	0,00	0,0
2002-05-21 02:00	315	28	45	0,0	20,83	8,32	6,0	1014,51	-3,84	8,32	20,31	8,37	1,4	0,00	0,0
2002-05-21 02:30	319	28	43	1,6	20,73	8,92	6,0	1014,51	-3,95	8,92	20,21	8,88	2,2	0,00	0,0

Datum	Vindriktning	Luftfukt inne	Luftfukt ute	Vindhastighet	Temp inne	Temp ute	Nederb. månad	Lufttryck	Daggpunkt	Kyleffekt	Vix inne	Vix ute	Vindby	Korr lufttryck	Nederb./dygn
	°	Rh%	Rh%	m/s	°C	°C	mm	Mbar	°C	°C	°C	°C	m/s		mm
2002-05-21 03:00	330	28	43	1,6	20,73	8,72	6,0	1014,51	-4,13	8,72	20,21	8,68	2,2	0,00	0,0
2002-05-21 03:30	305	28	43	1,8	20,63	8,62	6,0	1014,51	-4,22	8,62	20,11	8,58	2,4	0,00	0,0
2002-05-21 04:00	336	28	43	1,2	20,63	8,32	6,0	1014,51	-4,49	8,32	20,11	8,28	2,2	0,00	0,0
2002-05-21 04:30	289	28	42	0,0	20,63	8,82	6,0	1014,51	-4,38	8,82	20,11	8,74	1,8	0,00	0,0
2002-05-21 05:00	288	28	41	0,0	20,63	9,52	6,0	1014,51	-4,10	9,52	20,11	9,39	2,2	0,00	0,0
2002-05-21 05:30	315	28	41	1,2	20,63	10,32	6,0	1014,51	-3,38	10,32	20,11	10,19	2,2	0,00	0,0
2002-05-21 06:00	83	28	40	0,0	20,53	11,92	6,0	1014,51	-2,31	11,92	20,01	11,75	2,6	0,00	0,0
2002-05-21 06:30	54	28	42	0,0	20,53	13,12	6,0	1014,51	-0,52	13,12	20,01	13,04	1,8	0,00	0,0
2002-05-21 07:00	54	28	43	0,0	20,53	13,93	6,0	1014,51	0,55	13,93	20,01	13,89	2,0	0,00	0,0
2002-05-21 07:30	87	28	38	0,0	20,53	14,73	6,0	1014,51	-0,58	14,73	20,01	14,47	2,0	0,00	0,0
2002-05-21 08:00	94	28	37	1,2	20,53	15,13	6,0	1014,51	-0,62	15,13	20,01	14,83	2,8	0,00	0,0
2002-05-21 08:30	109	28	37	0,0	20,53	15,63	6,0	1014,51	-0,18	15,63	20,01	15,33	2,4	0,00	0,0
2002-05-21 09:00	116	28	34	0,0	20,53	16,23	6,0	1014,51	-0,92	16,23	20,01	15,81	2,8	0,00	0,0
2002-05-21 09:30	124	28	34	0,0	20,53	16,83	6,0	1014,51	-0,40	16,83	20,01	16,42	2,2	0,00	0,0
2002-05-21 10:00	62	28	31	0,0	20,63	17,33	6,0	1014,51	-1,36	17,33	20,11	16,80	3,1	0,00	0,0
2002-05-21 10:30	135	28	31	1,2	20,63	18,13	6,0	1014,51	-0,67	18,13	20,11	17,61	3,3	0,00	0,0
2002-05-21 11:00	126	28	31	0,0	20,63	18,73	6,0	1014,51	-0,15	18,73	20,11	18,21	3,5	0,00	0,0
2002-05-21 11:30	190	28	31	0,0	20,63	18,73	6,0	1014,51	-0,15	18,73	20,11	18,21	3,3	0,00	0,0
2002-05-21 12:00	132	28	31	0,0	20,63	19,33	6,0	1014,51	0,36	19,33	20,11	18,81	3,7	0,00	0,0
2002-05-21 12:30	293	28	30	2,2	20,73	19,23	6,0	1014,51	-0,23	19,23	20,21	18,67	3,3	0,00	0,0
2002-05-21 13:00	176	28	31	0,0	20,73	20,13	6,0	1014,51	1,05	20,13	20,21	19,61	4,9	0,00	0,0
2002-05-21 13:30	111	28	30	1,8	20,83	20,33	6,0	1013,51	0,72	20,33	20,31	19,77	3,3	0,00	0,0
2002-05-21 14:00	133	28	30	3,5	20,83	20,73	6,0	1013,51	1,06	19,14	20,31	20,17	4,9	0,00	0,0
2002-05-21 14:30	166	28	30	1,8	20,93	21,13	6,0	1013,51	1,40	21,13	20,41	20,57	4,3	0,00	0,0
2002-05-21 15:00	100	28	29	0,0	21,03	21,03	6,0	1013,51	0,79	21,03	20,51	20,44	4,9	0,00	0,0
2002-05-21 15:30	174	28	30	1,4	21,13	21,23	6,0	1013,51	1,49	21,23	20,61	20,67	5,4	0,00	0,0
2002-05-21 16:00	11	29	29	0,0	21,33	21,43	6,0	1013,51	1,13	21,43	20,84	20,84	5,0	0,00	0,0
2002-05-21 16:30	272	28	30	2,2	21,63	22,03	6,0	1013,51	2,17	22,03	21,11	21,47	5,0	0,00	0,0
2002-05-21 17:00	179	29	32	1,2	21,73	21,43	6,0	1013,51	2,66	21,43	21,24	20,94	4,3	0,00	0,0
2002-05-21 17:30	136	28	36	2,4	21,73	20,03	6,0	1013,51	3,27	19,32	21,21	19,70	4,5	0,00	0,0
2002-05-21 18:00	115	28	35	3,9	21,63	21,43	6,0	1013,51	4,06	19,50	21,11	21,06	4,7	0,00	0,0
2002-05-21 18:30	128	28	36	2,2	21,53	19,93	6,0	1013,51	3,18	19,93	21,01	19,60	4,9	0,00	0,0
2002-05-21 19:00	139	29	39	2,6	21,43	19,53	6,0	1013,51	4,06	18,79	20,94	19,32	3,3	0,00	0,0
2002-05-21 19:30	149	29	40	1,6	21,43	19,53	6,0	1013,51	4,45	19,53	20,94	19,36	2,8	0,00	0,0
2002-05-21 20:00	147	29	38	2,8	21,43	19,33	6,0	1013,51	3,49	18,07	20,94	19,08	4,5	0,00	0,0
2002-05-21 20:30	135	29	39	3,1	21,43	19,23	6,0	1013,51	3,80	17,96	20,94	19,02	4,3	0,00	0,0
2002-05-21 21:00	123	29	39	1,2	21,43	18,63	6,0	1013,51	3,27	18,63	20,94	18,42	3,3	0,00	0,0
2002-05-21 21:30	116	29	40	1,4	21,43	17,93	6,0	1013,51	3,03	17,93	20,94	17,76	2,2	0,00	0,0
2002-05-21 22:00	123	29	48	1,6	21,43	16,53	6,0	1013,51	4,55	16,53	20,94	16,72	4,5	0,00	0,0
2002-05-21 22:30	121	29	53	2,0	21,33	15,53	6,0	1013,51	5,15	15,53	20,84	15,97	3,3	0,00	0,0
2002-05-21 23:00	107	29	57	1,6	21,33	14,83	6,0	1013,51	5,61	14,83	20,84	15,49	3,7	0,00	0,0
2002-05-21 23:30	94	29	58	2,0	21,33	14,23	6,0	1014,51	5,31	14,23	20,84	14,94	3,5	0,00	0,0
2002-05-22 00:00	92	29	60	3,0	21,23	13,53	6,0	1014,51	5,17	11,73	20,74	14,36	3,5	0,00	0,0
2002-05-22 00:30	123	29	60	2,4	21,23	12,82	6,0	1014,51	4,52	11,72	20,74	13,66	3,7	0,00	0,0
2002-05-22 01:00	72	29	61	2,4	21,23	12,42	6,0	1014,51	4,39	11,30	20,74	13,31	3,3	0,00	0,0
2002-05-22 01:30	87	29	63	2,2	21,13	11,82	6,0	1014,51	4,31	11,82	20,64	12,83	2,8	0,00	0,0

Datum	Vindriktning °	Luftfukt inne Rh%	Luftfukt ute Rh%	Vindhastighet m/s	Temp inne °C	Temp ute °C	Nederb. månad mm	Luftryck Mbar	Daggpunkt °C	Kyleffekt °C	Vix inne °C	Vix ute °C	Vindby m/s	Korr luftryck	Nederb./dygn mm
2002-05-22 02:00	85	29	66	1,8	21,13	11,32	6,0	1014,51	4,54	11,32	20,64	12,51	3,0	0,00	0,0
2002-05-22 02:30	119	29	69	1,8	21,13	10,92	6,0	1014,51	4,82	10,92	20,64	12,30	3,1	0,00	0,0
2002-05-22 03:00	114	29	72	1,4	21,03	10,52	6,0	1014,51	5,08	10,52	20,54	12,10	2,8	0,00	0,0
2002-05-22 03:30	101	29	74	0,0	21,03	10,32	6,0	1014,51	5,30	10,32	20,54	12,03	3,1	0,00	0,0
2002-05-22 04:00	98	29	75	0,0	21,03	10,12	6,0	1014,51	5,30	10,12	20,54	11,90	2,6	0,00	0,0
2002-05-22 04:30	114	29	75	1,6	20,93	10,02	6,0	1014,51	5,21	10,02	20,44	11,80	3,0	0,00	0,0
2002-05-22 05:00	61	29	75	1,2	20,93	10,22	6,0	1014,51	5,40	10,22	20,44	12,00	2,8	0,00	0,0
2002-05-22 05:30	97	29	73	1,4	20,93	10,82	6,0	1014,51	5,57	10,82	20,44	12,46	3,0	0,00	0,0
2002-05-22 06:00	116	29	68	1,4	20,93	12,32	6,0	1014,51	5,93	12,32	20,44	13,64	2,6	0,00	0,0
2002-05-22 06:30	78	29	64	1,4	20,93	13,33	6,0	1015,51	5,96	13,33	20,44	14,39	2,4	0,00	0,0
2002-05-22 07:00	105	29	64	1,6	20,83	13,93	6,0	1015,51	6,53	13,93	20,34	14,99	2,6	0,00	0,0
2002-05-22 07:30	107	29	63	1,2	20,83	14,43	6,0	1015,51	6,76	14,43	20,34	15,43	2,4	0,00	0,0
2002-05-22 08:00	86	29	61	0,0	20,93	15,03	6,0	1015,51	6,83	15,03	20,44	15,91	3,3	0,00	0,0
2002-05-22 08:30	119	29	61	2,2	20,93	15,53	6,0	1014,51	7,30	15,53	20,44	16,42	3,1	0,00	0,0
2002-05-22 09:00	112	29	61	1,4	20,93	16,23	6,0	1014,51	7,96	16,23	20,44	17,12	3,7	0,00	0,0
2002-05-22 09:30	95	29	58	2,2	20,93	16,93	6,0	1014,51	7,83	16,93	20,44	17,64	4,5	0,00	0,0
2002-05-22 10:00	132	29	57	2,8	20,93	17,83	6,0	1014,51	8,40	16,43	20,44	18,49	4,9	0,00	0,0
2002-05-22 10:30	156	29	57	5,4	20,93	18,53	6,0	1014,51	9,05	14,49	20,44	19,19	7,3	0,00	0,0
2002-05-22 11:00	142	29	53	3,9	20,93	19,13	6,0	1014,51	8,46	16,82	20,44	19,58	6,4	0,00	0,0
2002-05-22 11:30	138	30	53	5,0	21,03	18,43	6,0	1014,51	7,82	14,66	20,58	18,88	6,8	0,00	0,0
2002-05-22 12:00	113	30	48	3,3	21,03	19,33	6,0	1014,51	7,10	17,56	20,58	19,52	6,0	0,00	0,0
2002-05-22 12:30	130	30	48	3,0	21,03	19,13	6,0	1013,51	6,92	17,85	20,58	19,32	6,8	0,00	0,0
2002-05-22 13:00	151	30	47	2,6	21,03	19,03	6,0	1013,51	6,50	18,26	20,58	19,18	7,3	0,00	0,0
2002-05-22 13:30	156	30	48	4,5	21,13	19,13	6,0	1013,51	6,92	15,82	20,68	19,32	6,0	0,00	0,0
2002-05-22 14:00	145	30	47	4,3	21,13	20,53	6,0	1013,51	7,86	17,99	20,68	20,68	6,2	0,00	0,0
2002-05-22 14:30	129	30	40	4,3	21,23	21,53	6,0	1013,51	6,23	19,19	20,78	21,36	6,9	0,00	0,0
2002-05-22 15:00	156	30	40	4,1	21,33	21,73	6,0	1013,51	6,41	19,43	20,88	21,56	7,1	0,00	0,0
2002-05-22 15:30	188	30	39	4,1	21,43	21,83	6,0	1012,51	6,10	19,56	20,98	21,62	7,9	0,00	0,0
2002-05-22 16:00	161	30	40	2,8	21,63	21,53	6,0	1012,51	6,23	20,48	21,18	21,36	6,4	0,00	0,0
2002-05-22 16:30	114	30	39	3,3	21,73	20,93	6,0	1012,51	5,30	19,37	21,28	20,72	6,4	0,00	0,0
2002-05-22 17:00	145	30	38	3,1	21,93	21,23	6,0	1012,51	5,16	20,15	21,48	20,98	7,5	0,00	0,0
2002-05-22 17:30	141	30	38	3,1	22,03	21,63	6,0	1012,51	5,51	20,58	21,58	21,38	6,0	0,00	0,0
2002-05-22 18:00	97	30	38	4,1	21,93	21,23	6,0	1011,51	5,16	18,83	21,48	20,98	7,1	0,00	0,0
2002-05-22 18:30	100	30	38	3,7	21,83	20,93	6,0	1011,51	4,90	18,92	21,38	20,68	7,5	0,00	0,0
2002-05-22 19:00	119	30	40	2,6	22,03	20,53	6,0	1011,51	5,34	19,85	21,58	20,36	6,2	0,00	0,0
2002-05-22 19:30	130	30	39	4,1	22,03	20,13	6,0	1011,51	4,59	17,51	21,58	19,92	7,5	0,00	0,0
2002-05-22 20:00	112	30	40	3,7	21,93	19,83	6,0	1011,51	4,72	17,64	21,48	19,66	6,0	0,00	0,0
2002-05-22 20:30	127	30	41	3,3	21,83	19,43	6,0	1011,51	4,75	17,68	21,38	19,30	6,0	0,00	0,0
2002-05-22 21:00	138	30	43	3,1	21,83	18,63	6,0	1011,51	4,77	17,31	21,38	18,59	5,0	0,00	0,0
2002-05-22 21:30	106	30	46	3,0	21,83	17,73	6,0	1011,51	4,99	16,32	21,38	17,83	5,2	0,00	0,0
2002-05-22 22:00	134	30	50	3,1	21,73	16,73	6,0	1011,51	5,36	15,23	21,28	17,02	3,9	0,00	0,0
2002-05-22 22:30	90	30	56	2,2	21,63	15,93	6,0	1011,51	6,36	15,93	21,18	16,53	4,3	0,00	0,0
2002-05-22 23:00	113	30	62	3,5	21,53	15,13	6,0	1011,51	7,17	12,82	21,08	16,07	5,8	0,00	0,0
2002-05-22 23:30	88	31	67	3,5	21,53	14,43	6,0	1011,51	7,70	12,03	21,12	15,68	5,8	0,00	0,0
2002-05-23 00:00	104	31	69	3,0	21,53	13,83	6,0	1011,51	7,58	12,06	21,12	15,20	5,2	0,00	0,0
2002-05-23 00:30	132	31	70	2,4	21,43	13,33	6,0	1011,51	7,33	12,25	21,02	14,77	3,5	0,00	0,0

Datum	Vindriktning °	Luftfukt inne Rh%	Luftfukt ute Rh%	Vindhastighet m/s	Temp inne °C	Temp ute °C	Nederb. månad mm	Lufttryck Mbar	Daggpunkt °C	Kyleffekt °C	Vix inne °C	Vix ute °C	Vindby m/s	Korr lufttryck	Nederb./dygn mm
2002-05-23 01:00	122	31	71	1,4	21,43	12,62	6,0	1012,51	6,88	12,62	21,02	14,13	3,3	0,00	0,0
2002-05-23 01:30	101	31	71	1,6	21,43	12,32	6,0	1012,51	6,59	12,32	21,02	13,83	2,6	0,00	0,0
2002-05-23 02:00	126	31	72	2,0	21,33	11,82	6,0	1012,51	6,32	11,82	20,92	13,40	3,0	0,00	0,0
2002-05-23 02:30	104	31	74	1,4	21,33	11,22	6,0	1012,51	6,16	11,22	20,92	12,93	2,6	0,00	0,0
2002-05-23 03:00	89	31	74	1,2	21,23	10,82	6,0	1012,51	5,78	10,82	20,82	12,53	2,2	0,00	0,0
2002-05-23 03:30	88	31	74	1,2	21,23	10,52	6,0	1011,51	5,49	10,52	20,82	12,23	2,4	0,00	0,0
2002-05-23 04:00	90	31	75	1,8	21,23	10,22	6,0	1011,51	5,40	10,22	20,82	12,00	2,4	0,00	0,0
2002-05-23 04:30	104	31	76	1,2	21,23	10,12	6,0	1011,51	5,50	10,12	20,82	11,97	2,8	0,00	0,0
2002-05-23 05:00	98	31	74	1,8	21,13	10,42	6,0	1011,51	5,39	10,42	20,72	12,13	2,6	0,00	0,0
2002-05-23 05:30	99	31	72	2,2	21,13	11,02	6,0	1011,51	5,56	11,02	20,72	12,60	2,6	0,00	0,0
2002-05-23 06:00	84	31	67	1,8	21,13	12,62	6,0	1011,51	6,00	12,62	20,72	13,88	2,6	0,00	0,0
2002-05-23 06:30	103	31	63	1,6	21,13	13,83	6,0	1011,51	6,20	13,83	20,72	14,83	2,6	0,00	0,0
2002-05-23 07:00	82	31	58	0,0	21,13	14,73	6,0	1011,51	5,78	14,73	20,72	15,44	2,4	0,00	0,0
2002-05-23 07:30	96	31	57	2,6	21,13	15,43	6,0	1011,51	6,17	14,46	20,72	16,09	2,6	0,00	0,0
2002-05-23 08:00	97	31	56	2,2	21,13	15,93	6,0	1011,51	6,36	15,93	20,72	16,53	3,0	0,00	0,0
2002-05-23 08:30	134	31	54	1,8	21,13	16,93	6,0	1011,51	6,73	16,93	20,72	17,43	3,3	0,00	0,0
2002-05-23 09:00	147	31	54	2,8	21,13	17,83	6,0	1011,51	7,56	16,43	20,72	18,33	3,7	0,00	0,0
2002-05-23 09:30	119	31	50	1,8	21,13	18,63	6,0	1011,51	7,10	18,63	20,72	18,92	3,7	0,00	0,0
2002-05-23 10:00	158	31	49	2,2	21,13	19,13	6,0	1011,51	7,24	19,13	20,72	19,37	4,9	0,00	0,0
2002-05-23 10:30	137	31	49	3,1	21,23	19,93	6,0	1010,51	7,97	18,73	20,82	20,17	5,0	0,00	0,0
2002-05-23 11:00	149	31	45	4,3	21,23	20,53	6,0	1010,51	7,18	17,99	20,82	20,58	6,0	0,00	0,0
2002-05-23 11:30	191	31	41	2,4	21,23	20,83	6,0	1010,51	5,99	20,16	20,82	20,70	5,8	0,00	0,0
2002-05-23 12:00	198	31	42	3,9	21,33	21,23	6,0	1010,51	6,73	19,27	20,92	21,15	6,4	0,00	0,0
2002-05-23 12:30	139	31	41	3,9	21,33	21,73	6,0	1010,51	6,79	19,85	20,92	21,60	7,3	0,00	0,0
2002-05-23 13:00	148	31	40	3,7	21,43	22,23	6,0	1010,51	6,85	20,44	21,02	22,06	5,6	0,00	0,0
2002-05-23 13:30	258	31	36	2,0	21,43	22,63	6,0	1010,51	5,55	22,63	21,02	22,30	6,0	0,00	0,0
2002-05-23 14:00	114	32	37	2,0	21,53	21,93	6,0	1010,51	5,36	21,93	21,16	21,64	5,4	0,00	0,0
2002-05-23 14:30	136	32	38	3,3	21,53	21,43	6,0	1009,51	5,34	19,94	21,16	21,18	5,2	0,00	0,0
2002-05-23 15:00	127	31	38	2,8	21,53	21,63	6,0	1009,51	5,51	20,58	21,12	21,38	5,0	0,00	0,0
2002-05-23 15:30	132	31	37	3,3	21,63	21,83	6,0	1009,51	5,27	20,39	21,22	21,54	5,6	0,00	0,0
2002-05-23 16:00	127	31	37	1,8	21,63	21,43	6,0	1009,51	4,92	21,43	21,22	21,14	4,7	0,00	0,0
2002-05-23 16:30	113	31	37	1,4	21,63	21,43	6,0	1009,51	4,92	21,43	21,22	21,14	4,9	0,00	0,0
2002-05-23 17:00	142	31	37	3,1	21,63	21,63	6,0	1009,51	5,10	20,58	21,22	21,34	4,5	0,00	0,0
2002-05-23 17:30	140	31	36	0,0	21,73	22,23	6,0	1008,51	5,20	22,23	21,32	21,90	5,4	0,00	0,0
2002-05-23 18:00	120	31	36	1,8	21,73	21,93	6,0	1008,51	4,93	21,93	21,32	21,60	4,7	0,00	0,0
2002-05-23 18:30	130	31	37	3,1	21,73	21,33	6,0	1008,51	4,83	20,26	21,32	21,04	4,1	0,00	0,0
2002-05-23 19:00	132	31	37	2,6	21,73	21,13	6,0	1008,51	4,66	20,48	21,32	20,84	4,1	0,00	0,0
2002-05-23 19:30	177	31	36	2,2	21,73	20,83	6,0	1008,51	3,97	20,83	21,32	20,50	3,3	0,00	0,0
2002-05-23 20:00	153	31	37	0,0	21,73	20,53	6,0	1008,51	4,13	20,53	21,32	20,24	3,3	0,00	0,0
2002-05-23 20:30	153	31	38	0,0	21,73	20,93	6,0	1008,51	4,90	20,93	21,32	20,68	1,6	0,00	0,0
2002-05-23 21:00	153	31	42	0,0	21,73	20,23	6,0	1008,51	5,83	20,23	21,32	20,15	1,4	0,00	0,0
2002-05-23 21:30	90	31	46	2,6	21,73	18,53	6,0	1008,51	5,72	17,74	21,32	18,63	4,3	0,00	0,0
2002-05-23 22:00	108	31	49	3,5	21,63	17,23	6,0	1008,51	5,51	15,19	21,22	17,47	5,0	0,00	0,0
2002-05-23 22:30	131	31	51	4,1	21,63	16,33	6,0	1008,51	5,30	12,93	21,22	16,67	4,7	0,00	0,0
2002-05-23 23:00	94	31	53	3,9	21,63	15,63	6,0	1009,51	5,24	12,74	21,22	16,07	4,7	0,00	0,0
2002-05-23 23:30	109	31	54	2,4	21,63	15,03	6,0	1009,51	4,97	14,04	21,22	15,53	5,0	0,00	0,0

Datum	Vindriktning °	Luftfukt inne Rh%	Luftfukt ute Rh%	Vindhastighet m/s	Temp inne °C	Temp ute °C	Nederb. månad mm	Luftryck Mbar	Daggpunkt °C	Kyleffekt °C	Vix inne °C	Vix ute °C	Vindby m/s	Korr luftryck	Nederb./dygn mm
2002-05-24 00:00	96	31	57	2,4	21,63	14,33	6,0	1009,51	5,14	13,30	21,22	14,99	4,9	0,00	0,0
2002-05-24 00:30	97	31	61	1,8	21,53	13,73	6,0	1009,51	5,61	13,73	21,12	14,61	4,1	0,00	0,0
2002-05-24 01:00	85	31	62	1,4	21,53	13,23	6,0	1009,51	5,39	13,23	21,12	14,17	4,9	0,00	0,0
2002-05-24 01:30	80	32	64	2,6	21,53	12,52	6,0	1009,51	5,21	11,40	21,16	13,59	4,7	0,00	0,0
2002-05-24 02:00	75	32	65	3,0	21,53	11,72	6,0	1009,51	4,69	9,77	21,16	12,85	3,7	0,00	0,0
2002-05-24 02:30	127	32	67	2,4	21,43	11,42	6,0	1009,51	4,86	10,24	21,06	12,67	3,5	0,00	0,0
2002-05-24 03:00	86	32	68	1,4	21,43	10,72	6,0	1009,51	4,41	10,72	21,06	12,04	3,9	0,00	0,0
2002-05-24 03:30	101	32	69	2,4	21,43	9,92	6,0	1010,51	3,87	8,66	21,06	11,30	3,3	0,00	0,0
2002-05-24 04:00	99	32	71	0,0	21,33	9,22	6,0	1010,51	3,62	9,22	20,96	10,73	3,5	0,00	0,0
2002-05-24 04:30	97	32	74	2,4	21,33	8,72	6,0	1010,51	3,76	7,39	20,96	10,43	3,5	0,00	0,0
2002-05-24 05:00	125	32	76	2,2	21,33	8,42	6,0	1010,51	3,86	8,42	20,96	10,27	3,3	0,00	0,0
2002-05-24 05:30	70	32	81	1,8	21,23	7,72	6,0	1010,51	4,13	7,72	20,86	9,92	3,3	0,00	0,0
2002-05-24 06:00	79	32	82	1,4	21,23	7,62	6,0	1010,51	4,21	7,62	20,86	9,90	3,9	0,00	0,0
2002-05-24 06:30	312	32	83	2,4	21,23	7,42	6,0	1010,51	4,20	6,02	20,86	9,77	3,3	0,00	0,0
2002-05-24 07:00	87	32	82	1,6	21,13	7,32	6,0	1010,51	3,92	7,32	20,76	9,60	3,5	0,00	0,0
2002-05-24 07:30	85	32	81	1,2	21,13	7,42	6,0	1010,51	3,84	7,42	20,76	9,62	3,7	0,00	0,0
2002-05-24 08:00	64	32	83	2,2	21,13	7,12	6,0	1010,51	3,91	7,12	20,76	9,47	3,3	0,00	0,0
2002-05-24 08:30	85	32	82	2,4	21,13	7,12	6,0	1010,51	3,73	5,70	20,76	9,40	3,5	0,00	0,0
2002-05-24 09:00	92	32	82	1,6	21,03	7,12	6,0	1011,51	3,73	7,12	20,66	9,40	3,7	0,00	0,0
2002-05-24 09:30	105	31	80	2,2	21,03	7,42	6,0	1011,51	3,65	7,42	20,62	9,55	3,9	0,00	0,0
2002-05-24 10:00	103	31	80	3,0	21,03	7,52	6,0	1011,51	3,75	5,18	20,62	9,65	4,5	0,00	0,0
2002-05-24 10:30	109	31	79	1,8	21,03	7,52	6,0	1011,51	3,57	7,52	20,62	9,58	4,7	0,00	0,0
2002-05-24 11:00	98	31	81	2,0	21,03	7,62	6,0	1011,51	4,03	7,62	20,62	9,82	4,3	0,00	0,0
2002-05-24 11:30	118	31	82	2,6	20,93	7,62	6,0	1011,51	4,21	6,23	20,52	9,90	4,5	0,00	0,0
2002-05-24 12:00	111	31	81	3,0	20,93	7,72	6,0	1011,51	4,13	5,40	20,52	9,92	3,7	0,00	0,0
2002-05-24 12:30	107	31	79	3,1	20,93	7,82	6,0	1011,51	3,86	5,51	20,52	9,88	6,6	0,00	0,0
2002-05-24 13:00	140	31	79	5,2	20,93	8,32	6,0	1011,51	4,34	1,94	20,52	10,38	7,3	0,00	0,0
2002-05-24 13:30	118	31	70	2,6	20,93	10,02	6,0	1010,51	4,18	8,76	20,52	11,47	7,1	0,00	0,0
2002-05-24 14:00	156	31	70	4,5	20,93	9,92	6,0	1010,51	4,08	4,41	20,52	11,37	6,4	0,00	0,0
2002-05-24 14:30	100	31	71	3,1	20,93	9,72	6,0	1010,51	4,10	7,58	20,52	11,23	5,8	0,00	0,0
2002-05-24 15:00	94	31	72	3,7	20,93	9,42	6,0	1010,51	4,02	5,50	20,52	11,00	6,4	0,00	0,0
2002-05-24 15:30	131	31	75	3,9	20,93	9,52	6,0	1010,51	4,73	5,62	20,52	11,30	5,8	0,00	0,0
2002-05-24 16:00	146	31	74	3,0	20,83	9,32	6,0	1010,51	4,33	7,14	20,42	11,03	5,8	0,00	0,0
2002-05-24 16:30	101	31	75	3,1	20,83	9,32	6,0	1010,51	4,53	7,14	20,42	11,10	5,2	0,00	0,0
2002-05-24 17:00	140	31	76	2,8	20,83	9,12	6,0	1010,51	4,54	6,93	20,42	10,97	6,0	0,00	0,0
2002-05-24 17:30	107	31	70	2,0	20,73	8,52	6,0	1010,51	2,75	8,52	20,32	9,96	6,0	0,00	0,0
2002-05-24 18:00	126	31	68	2,6	20,73	8,62	6,0	1010,51	2,41	7,29	20,32	9,94	4,3	0,00	0,0
2002-05-24 18:30	113	31	66	2,6	20,73	8,42	6,0	1010,51	1,79	7,07	20,32	9,61	4,5	0,00	0,0
2002-05-24 19:00	102	31	64	2,8	20,73	8,42	6,0	1010,51	1,34	6,16	20,32	9,49	4,9	0,00	0,0
2002-05-24 19:30	79	31	65	2,0	20,63	7,82	6,0	1010,51	0,99	7,82	20,22	8,95	5,0	0,00	0,0
2002-05-24 20:00	48	31	69	2,4	20,63	6,62	6,0	1010,51	0,72	5,17	20,22	8,00	5,0	0,00	0,0
2002-05-24 20:30	82	31	72	3,0	20,63	6,02	6,0	1010,51	0,76	3,54	20,22	7,59	4,7	0,00	0,0
2002-05-24 21:00	83	31	73	2,4	20,53	5,62	6,0	1010,51	0,58	4,12	20,12	7,26	4,9	0,00	0,0
2002-05-24 21:30	90	31	74	2,6	20,53	5,22	6,0	1010,51	0,39	3,70	20,12	6,93	4,5	0,00	0,0
2002-05-24 22:00	127	31	76	2,6	20,53	4,82	6,0	1011,51	0,39	3,27	20,12	6,66	4,3	0,00	0,0
2002-05-24 22:30	109	31	79	2,8	20,43	4,62	6,0	1011,51	0,75	2,01	20,02	6,68	5,8	0,00	0,0

Datum	Vindriktning °	Luftfukt inne Rh%	Luftfukt ute Rh%	Vindhastighet m/s	Temp inne °C	Temp ute °C	Nederb. månad mm	Luftryck Mbar	Daggpunkt °C	Kyleffekt °C	Vix inne °C	Vix ute °C	Vindby m/s	Korr luftryck	Nederb./dygn mm
2002-05-24 23:00	103	31	81	2,6	20,43	4,32	6,0	1011,51	0,82	2,75	20,02	6,52	5,4	0,00	0,0
2002-05-24 23:30	84	31	84	2,8	20,33	4,02	6,0	1011,51	1,05	1,35	19,92	6,44	4,5	0,00	0,0
2002-05-25 00:00	77	31	85	2,6	20,33	3,92	6,0	1011,51	1,13	2,32	19,92	6,42	4,9	0,00	0,0
2002-05-25 00:30	86	31	86	2,2	20,33	3,72	6,0	1011,51	1,10	3,72	19,92	6,30	4,5	0,00	0,0
2002-05-25 01:00	93	31	86	1,2	20,23	3,52	6,0	1011,51	0,90	3,52	19,82	6,10	5,0	0,00	0,0
2002-05-25 01:30	81	31	88	2,2	20,43	3,32	6,0	1011,51	1,04	3,32	20,02	6,05	4,7	0,00	0,0
2002-05-25 02:00	95	31	91	2,0	20,63	2,92	6,0	1011,51	1,13	2,92	20,22	5,89	3,3	0,00	0,0
2002-05-25 02:30	98	31	93	1,4	20,93	2,52	6,0	1011,51	1,04	2,52	20,52	5,65	3,5	0,00	0,0
2002-05-25 03:00	92	31	97	1,8	21,33	2,12	6,0	1010,51	1,25	2,12	20,92	5,59	3,7	0,00	0,0
2002-05-25 03:30	94	31	98	2,8	21,53	2,02	7,0	1010,51	1,30	-0,83	21,12	5,57	4,3	1,00	1,0
2002-05-25 04:00	51	30	99	3,3	21,73	2,02	7,0	1010,51	1,45	-1,98	21,28	5,66	5,0	1,00	1,0
2002-05-25 04:30	115	30	100	2,8	21,73	2,12	7,0	1010,51	1,69	-0,72	21,28	5,85	4,5	0,00	1,0
2002-05-25 05:00	100	30	100	3,3	21,73	2,02	7,0	1010,51	1,59	-1,98	21,28	5,75	3,7	0,00	1,0
2002-05-25 05:30	98	30	100	2,8	21,63	2,02	8,5	1011,51	1,59	-0,83	21,18	5,75	4,1	1,50	2,5
2002-05-25 06:00	112	30	100	2,6	21,53	2,22	8,5	1011,51	1,79	0,53	21,08	5,95	3,7	1,50	2,5
2002-05-25 06:30	90	30	100	2,6	21,53	2,32	8,5	1011,51	1,89	0,64	21,08	6,05	4,7	0,00	2,5
2002-05-25 07:00	97	30	100	1,6	21,43	2,52	10,0	1011,51	2,09	2,52	20,98	6,25	3,9	1,50	4,0
2002-05-25 07:30	77	30	100	1,6	21,33	2,82	10,0	1011,51	2,39	2,82	20,88	6,55	3,9	0,00	4,0
2002-05-25 08:00	126	30	100	2,8	21,33	3,42	10,0	1011,51	2,99	0,70	20,88	7,15	5,0	0,00	4,0
2002-05-25 08:30	121	30	100	4,7	21,33	3,82	10,0	1010,51	3,39	-3,15	20,88	7,55	7,5	0,00	4,0
2002-05-25 09:00	188	30	100	5,0	21,33	3,62	10,0	1011,51	3,19	-3,98	20,88	7,35	8,3	0,00	4,0
2002-05-25 09:30	106	30	100	3,9	21,33	3,42	10,0	1011,51	2,99	-1,50	20,88	7,15	8,1	0,00	4,0
2002-05-25 10:00	140	30	100	2,8	21,43	3,52	10,0	1012,51	3,09	0,81	20,98	7,25	7,5	0,00	4,0
2002-05-25 10:30	125	30	100	4,5	21,43	3,72	10,0	1012,51	3,29	-3,27	20,98	7,45	8,3	0,00	4,0
2002-05-25 11:00	135	30	100	4,9	21,53	4,32	10,0	1012,51	3,88	-2,53	21,08	8,05	8,3	0,00	4,0
2002-05-25 11:30	92	30	100	3,3	21,53	4,92	10,0	1012,51	4,48	1,29	21,08	8,65	7,1	0,00	4,0
2002-05-25 12:00	125	30	99	3,7	21,53	4,72	10,0	1012,51	4,14	0,02	21,08	8,36	6,6	0,00	4,0
2002-05-25 12:30	102	29	99	3,7	21,53	4,62	10,0	1012,51	4,04	-0,10	21,04	8,26	7,1	0,00	4,0
2002-05-25 13:00	113	29	99	3,0	21,63	4,82	11,0	1012,51	4,24	2,23	21,14	8,46	6,4	1,00	5,0
2002-05-25 13:30	95	30	98	3,9	21,43	4,82	11,0	1012,51	4,09	0,13	20,98	8,37	6,4	1,00	5,0
2002-05-25 14:00	135	30	99	5,2	21,33	5,22	11,0	1012,51	4,63	-1,97	20,88	8,86	8,1	0,00	5,0
2002-05-25 14:30	114	29	98	3,1	21,13	4,72	12,0	1013,51	3,99	2,12	20,64	8,27	7,7	1,00	6,0
2002-05-25 15:00	143	29	96	4,5	20,93	4,72	12,0	1013,51	3,68	-2,03	20,44	8,10	8,7	1,00	6,0
2002-05-25 15:30	92	30	99	2,2	20,83	4,72	12,0	1013,51	4,14	4,72	20,38	8,36	6,0	0,00	6,0
2002-05-25 16:00	105	30	97	2,0	20,93	4,62	12,0	1013,51	3,74	4,62	20,48	8,09	4,1	0,00	6,0
2002-05-25 16:30	111	30	93	2,0	21,03	4,62	12,0	1013,51	3,12	4,62	20,58	7,75	4,3	0,00	6,0
2002-05-25 17:00	84	30	91	2,2	21,13	4,72	12,0	1013,51	2,90	4,72	20,68	7,69	3,5	0,00	6,0
2002-05-25 17:30	107	30	91	2,4	21,23	4,92	12,0	1013,51	3,10	3,38	20,78	7,89	3,3	0,00	6,0
2002-05-25 18:00	96	30	89	2,0	21,43	5,02	12,0	1013,51	2,87	5,02	20,98	7,83	3,7	0,00	6,0
2002-05-25 18:30	73	30	88	2,0	21,63	5,02	12,0	1013,51	2,71	5,02	21,18	7,75	3,7	0,00	6,0
2002-05-25 19:00	107	30	89	1,8	21,73	4,82	12,0	1013,51	2,68	4,82	21,28	7,63	3,1	0,00	6,0
2002-05-25 19:30	111	30	91	2,2	21,83	4,62	12,0	1013,51	2,80	4,62	21,38	7,59	3,0	0,00	6,0
2002-05-25 20:00	72	30	91	2,0	21,83	4,62	12,0	1013,51	2,80	4,62	21,38	7,59	3,3	0,00	6,0
2002-05-25 20:30	94	30	93	2,0	21,63	4,72	12,0	1013,51	3,22	4,72	21,18	7,85	3,5	0,00	6,0
2002-05-25 21:00	91	30	92	2,0	21,43	4,72	12,0	1013,51	3,06	4,72	20,98	7,77	3,5	0,00	6,0
2002-05-25 21:30	105	30	89	2,6	21,13	4,62	12,0	1013,51	2,48	3,06	20,68	7,43	5,0	0,00	6,0

Datum	Vindriktning °	Luftfukt inne Rh%	Luftfukt ute Rh%	Vindhastighet m/s	Temp inne °C	Temp ute °C	Nederb. månad mm	Luftryck Mbar	Daggpunkt °C	Kyleffekt °C	Vix inne °C	Vix ute °C	Vindby m/s	Korr luftryck	Nederb./dygn mm
2002-05-25 22:00	135	30	90	2,6	21,03	4,42	12,0	1013,51	2,45	2,85	20,58	7,31	5,0	0,00	6,0
2002-05-25 22:30	78	30	90	3,3	20,83	4,32	12,0	1013,51	2,35	0,62	20,38	7,21	4,1	0,00	6,0
2002-05-25 23:00	131	30	94	2,2	20,83	4,02	12,0	1013,51	2,68	4,02	20,38	7,24	5,2	0,00	6,0
2002-05-25 23:30	136	30	96	1,2	20,93	4,02	12,0	1013,51	2,99	4,02	20,48	7,40	3,7	0,00	6,0
2002-05-26 00:00	94	30	96	2,0	21,13	4,02	12,0	1013,51	2,99	4,02	20,68	7,40	3,0	0,00	0,0
2002-05-26 00:30	128	30	96	2,0	21,33	3,92	12,0	1013,51	2,89	3,92	20,88	7,30	3,9	0,00	0,0
2002-05-26 01:00	111	30	97	2,2	21,43	3,92	12,0	1013,51	3,04	3,92	20,98	7,39	4,1	0,00	0,0
2002-05-26 01:30	110	30	100	2,4	21,63	3,72	12,0	1013,51	3,29	2,11	21,18	7,45	3,3	0,00	0,0
2002-05-26 02:00	111	30	100	2,8	21,73	3,62	12,0	1013,51	3,19	0,92	21,28	7,35	3,3	0,00	0,0
2002-05-26 02:30	108	30	100	1,4	21,73	3,62	12,5	1013,51	3,19	3,62	21,28	7,35	4,1	0,50	0,5
2002-05-26 03:00	106	30	100	1,8	21,73	3,62	12,5	1013,51	3,19	3,62	21,28	7,35	3,9	0,50	0,5
2002-05-26 03:30	125	30	100	1,4	21,73	3,62	13,5	1013,51	3,19	3,62	21,28	7,35	4,3	1,00	1,5
2002-05-26 04:00	120	30	100	1,8	21,63	3,62	13,5	1014,51	3,19	3,62	21,18	7,35	3,7	1,00	1,5
2002-05-26 04:30	137	30	100	3,7	21,63	3,62	13,5	1014,51	3,19	-1,27	21,18	7,35	4,5	0,00	1,5
2002-05-26 05:00	126	30	100	2,2	21,63	3,72	13,5	1014,51	3,29	3,72	21,18	7,45	3,9	0,00	1,5
2002-05-26 05:30	97	29	100	2,2	21,63	3,72	14,0	1014,51	3,29	3,72	21,14	7,45	4,3	0,50	2,0
2002-05-26 06:00	112	30	100	1,4	21,53	3,82	14,0	1014,51	3,39	3,82	21,08	7,55	3,3	0,50	2,0
2002-05-26 06:30	96	30	100	2,2	21,53	4,02	14,0	1014,51	3,59	4,02	21,08	7,75	3,7	0,00	2,0
2002-05-26 07:00	126	30	100	2,6	21,53	4,12	14,0	1014,51	3,68	2,54	21,08	7,85	3,3	0,00	2,0
2002-05-26 07:30	109	30	100	2,0	21,53	4,22	14,0	1015,51	3,78	4,22	21,08	7,95	3,1	0,00	2,0
2002-05-26 08:00	119	30	100	1,8	21,53	4,32	14,0	1015,51	3,88	4,32	21,08	8,05	2,8	0,00	2,0
2002-05-26 08:30	118	30	100	1,4	21,63	4,62	14,0	1015,51	4,18	4,62	21,18	8,35	3,7	0,00	2,0
2002-05-26 09:00	117	30	100	1,2	21,63	5,12	14,0	1015,51	4,68	5,12	21,18	8,85	3,5	0,00	2,0
2002-05-26 09:30	110	30	100	1,4	21,73	5,52	14,0	1015,51	5,08	5,52	21,28	9,25	3,1	0,00	2,0
2002-05-26 10:00	156	30	100	2,4	21,83	6,32	14,0	1015,51	5,88	4,86	21,38	10,05	3,9	0,00	2,0
2002-05-26 10:30	156	30	100	2,4	21,83	6,32	14,0	1015,51	5,88	4,86	21,38	10,05	3,9	0,00	2,0
2002-05-26 11:00	156	30	100	2,4	21,83	6,32	14,0	1015,51	5,88	4,86	21,38	10,05	3,9	0,00	2,0
2002-05-26 11:30	129	30	97	2,0	21,93	7,72	14,0	1016,51	6,82	7,72	21,48	11,19	3,3	0,00	2,0
2002-05-26 12:00	140	30	94	1,8	21,93	8,82	14,0	1016,51	7,43	8,82	21,48	12,04	2,4	0,00	2,0
2002-05-26 12:30	76	30	90	1,4	21,93	9,32	14,0	1016,51	7,27	9,32	21,48	12,21	2,4	0,00	2,0
2002-05-26 13:00	94	31	90	1,8	21,83	9,32	14,0	1016,51	7,27	9,32	21,42	12,21	2,8	0,00	2,0
2002-05-26 13:30	99	31	86	2,6	21,63	10,12	14,0	1016,51	7,37	8,87	21,22	12,70	3,3	0,00	2,0
2002-05-26 14:00	106	31	77	2,2	21,43	11,42	14,0	1016,51	6,96	11,42	21,02	13,34	3,5	0,00	2,0
2002-05-26 14:30	89	31	77	2,0	21,33	11,32	14,0	1017,52	6,86	11,32	20,92	13,24	4,5	0,00	2,0
2002-05-26 15:00	71	31	80	2,4	21,23	11,42	14,0	1017,52	7,54	10,24	20,82	13,55	3,7	0,00	2,0
2002-05-26 15:30	87	31	70	2,2	21,23	12,62	14,0	1017,52	6,66	12,62	20,82	14,07	4,9	0,00	2,0
2002-05-26 16:00	328	31	75	1,8	21,23	12,42	14,0	1016,51	7,52	12,42	20,82	14,20	3,9	0,00	2,0
2002-05-26 16:30	307	31	67	0,0	21,33	12,52	14,0	1016,51	5,90	12,52	20,92	13,78	3,5	0,00	2,0
2002-05-26 17:00	34	31	65	0,0	21,23	12,62	14,0	1016,51	5,54	12,62	20,82	13,75	2,8	0,00	2,0
2002-05-26 17:30	46	31	62	1,2	21,23	13,83	14,0	1016,51	5,95	13,83	20,82	14,77	3,1	0,00	2,0
2002-05-26 18:00	62	31	66	1,6	21,23	13,23	14,0	1017,52	6,34	13,23	20,82	14,41	3,1	0,00	2,0
2002-05-26 18:30	99	31	67	1,8	21,13	13,23	14,0	1017,52	6,57	13,23	20,72	14,48	3,5	0,00	2,0
2002-05-26 19:00	105	31	68	1,8	21,13	13,33	14,0	1017,52	6,89	13,33	20,72	14,64	3,9	0,00	2,0
2002-05-26 19:30	73	32	70	2,2	21,13	12,92	14,0	1017,52	6,95	12,92	20,76	14,37	3,3	0,00	2,0
2002-05-26 20:00	116	32	68	1,8	21,13	13,12	14,0	1017,52	6,70	13,12	20,76	14,44	3,5	0,00	2,0
2002-05-26 20:30	86	32	72	2,6	21,03	11,82	14,0	1017,52	6,32	10,66	20,66	13,40	3,7	0,00	2,0

Datum	Vindriktning °	Luftfukt inne Rh%	Luftfukt ute Rh%	Vindhastighet m/s	Temp inne °C	Temp ute °C	Nederb. månad mm	Luftryck Mbar	Daggpunkt °C	Kyleffekt °C	Vix inne °C	Vix ute °C	Vindby m/s	Korr luftryck	Nederb./dygn mm
2002-05-26 21:00	98	32	74	2,0	21,03	11,82	14,0	1018,52	6,74	11,82	20,66	13,53	3,7	0,00	2,0
2002-05-26 21:30	91	32	78	1,6	20,93	10,92	14,0	1018,52	6,67	10,92	20,56	12,91	3,7	0,00	2,0
2002-05-26 22:00	59	32	84	3,3	20,83	9,92	14,0	1018,52	6,82	6,94	20,46	12,35	3,3	0,00	2,0
2002-05-26 22:30	88	32	87	1,4	20,73	9,02	14,0	1018,52	6,46	9,02	20,36	11,68	3,1	0,00	2,0
2002-05-26 23:00	69	32	90	1,4	20,73	8,52	14,0	1019,52	6,48	8,52	20,36	11,41	3,1	0,00	2,0
2002-05-26 23:30	20	32	92	2,0	20,63	8,12	14,0	1019,52	6,42	8,12	20,26	11,18	3,3	0,00	2,0
2002-05-27 00:00	64	32	93	0,0	20,53	7,82	14,0	1019,52	6,28	7,82	20,16	10,96	3,9	0,00	0,0
2002-05-27 00:30	88	32	93	2,2	20,53	7,92	14,0	1019,52	6,38	7,92	20,16	11,06	3,7	0,00	0,0
2002-05-27 01:00	108	32	93	1,8	20,53	7,92	14,0	1019,52	6,38	7,92	20,16	11,06	3,5	0,00	0,0
2002-05-27 01:30	84	32	95	1,8	20,53	7,32	14,0	1020,52	6,11	7,32	20,16	10,62	3,1	0,00	0,0
2002-05-27 02:00	85	32	98	2,0	20,63	6,82	14,0	1020,52	6,08	6,82	20,26	10,38	3,7	0,00	0,0
2002-05-27 02:30	86	32	98	2,0	20,83	7,02	14,0	1020,52	6,27	7,02	20,46	10,58	3,5	0,00	0,0
2002-05-27 03:00	103	32	99	1,4	21,13	6,82	14,0	1020,52	6,23	6,82	20,76	10,46	3,7	0,00	0,0
2002-05-27 03:30	94	32	99	1,2	21,43	6,82	14,0	1020,52	6,23	6,82	21,06	10,46	3,7	0,00	0,0
2002-05-27 04:00	98	31	99	1,6	21,63	6,72	14,0	1020,52	6,13	6,72	21,22	10,36	3,1	0,00	0,0
2002-05-27 04:30	117	31	99	1,4	21,83	6,82	14,0	1020,52	6,23	6,82	21,42	10,46	3,0	0,00	0,0
2002-05-27 05:00	102	31	99	1,6	21,83	6,82	14,0	1020,52	6,23	6,82	21,42	10,46	2,2	0,00	0,0
2002-05-27 05:30	40	31	98	0,0	21,73	7,12	14,0	1020,52	6,37	7,12	21,32	10,68	3,0	0,00	0,0
2002-05-27 06:00	91	31	94	2,6	21,63	7,82	14,0	1020,52	6,44	6,44	21,22	11,04	3,0	0,00	0,0
2002-05-27 06:30	101	32	92	1,8	21,53	7,82	14,0	1020,52	6,12	7,82	21,16	10,87	2,8	0,00	0,0
2002-05-27 07:00	81	32	92	0,0	21,33	8,32	14,0	1020,52	6,62	8,32	20,96	11,38	2,4	0,00	0,0
2002-05-27 07:30	81	32	92	0,0	21,33	8,32	14,0	1020,52	6,62	8,32	20,96	11,38	2,4	0,00	0,0
2002-05-27 08:00	81	32	92	0,0	21,33	8,32	14,0	1020,52	6,62	8,32	20,96	11,38	2,4	0,00	0,0
2002-05-27 08:30	81	32	92	0,0	21,33	8,32	14,0	1020,52	6,62	8,32	20,96	11,38	2,4	0,00	0,0
2002-05-27 09:00	81	32	92	0,0	21,33	8,32	14,0	1020,52	6,62	8,32	20,96	11,38	2,4	0,00	0,0
2002-05-27 09:30	81	32	92	0,0	21,33	8,32	14,0	1020,52	6,62	8,32	20,96	11,38	2,4	0,00	0,0
2002-05-27 10:00	81	32	92	0,0	21,33	8,32	14,0	1020,52	6,62	8,32	20,96	11,38	2,4	0,00	0,0
2002-05-27 10:30	81	32	92	0,0	21,33	8,32	14,0	1020,52	6,62	8,32	20,96	11,38	2,4	0,00	0,0
2002-05-27 11:00	81	32	92	0,0	21,33	8,32	14,0	1020,52	6,62	8,32	20,96	11,38	2,4	0,00	0,0
2002-05-27 11:30	81	32	92	0,0	21,33	8,32	14,0	1020,52	6,62	8,32	20,96	11,38	2,4	0,00	0,0
2002-05-27 12:00	81	32	92	0,0	21,33	8,32	14,0	1020,52	6,62	8,32	20,96	11,38	2,4	0,00	0,0
2002-05-27 12:30	81	32	92	0,0	21,33	8,32	14,0	1020,52	6,62	8,32	20,96	11,38	2,4	0,00	0,0
2002-05-27 13:00	81	32	92	0,0	21,33	8,32	14,0	1020,52	6,62	8,32	20,96	11,38	2,4	0,00	0,0
2002-05-27 13:30	81	32	92	0,0	21,33	8,32	14,0	1020,52	6,62	8,32	20,96	11,38	2,4	0,00	0,0
2002-05-27 14:00	81	32	92	0,0	21,33	8,32	14,0	1020,52	6,62	8,32	20,96	11,38	2,4	0,00	0,0
2002-05-27 14:30	81	32	92	0,0	21,33	8,32	14,0	1020,52	6,62	8,32	20,96	11,38	2,4	0,00	0,0
2002-05-27 15:00	81	32	92	0,0	21,33	8,32	14,0	1020,52	6,62	8,32	20,96	11,38	2,4	0,00	0,0
2002-05-27 15:30	81	32	92	0,0	21,33	8,32	14,0	1020,52	6,62	8,32	20,96	11,38	2,4	0,00	0,0
2002-05-27 16:00	81	32	92	0,0	21,33	8,32	14,0	1020,52	6,62	8,32	20,96	11,38	2,4	0,00	0,0
2002-05-27 16:30	81	32	92	0,0	21,33	8,32	14,0	1020,52	6,62	8,32	20,96	11,38	2,4	0,00	0,0
2002-05-27 17:00	81	32	92	0,0	21,33	8,32	14,0	1020,52	6,62	8,32	20,96	11,38	2,4	0,00	0,0
2002-05-27 17:30	81	32	92	0,0	21,33	8,32	14,0	1020,52	6,62	8,32	20,96	11,38	2,4	0,00	0,0
2002-05-27 18:00	81	32	92	0,0	21,33	8,32	14,0	1020,52	6,62	8,32	20,96	11,38	2,4	0,00	0,0
2002-05-27 18:30	81	32	92	0,0	21,33	8,32	14,0	1020,52	6,62	8,32	20,96	11,38	2,4	0,00	0,0
2002-05-27 19:00	81	32	92	0,0	21,33	8,32	14,0	1020,52	6,62	8,32	20,96	11,38	2,4	0,00	0,0
2002-05-27 19:30	81	32	92	0,0	21,33	8,32	14,0	1020,52	6,62	8,32	20,96	11,38	2,4	0,00	0,0

Datum	Vindriktning °	Luftfukt inne Rh%	Luftfukt ute Rh%	Vindhastighet m/s	Temp inne °C	Temp ute °C	Nederb. månad mm	Lufttryck Mbar	Daggpunkt °C	Kyleffekt °C	Vix inne °C	Vix ute °C	Vindby m/s	Korr lufttryck	Nederb./dygn mm
2002-05-27 20:00	81	32	92	0,0	21,33	8,32	14,0	1020,52	6,62	8,32	20,96	11,38	2,4	0,00	0,0
2002-05-27 20:30	81	32	92	0,0	21,33	8,32	14,0	1020,52	6,62	8,32	20,96	11,38	2,4	0,00	0,0
2002-05-27 21:00	81	32	92	0,0	21,33	8,32	14,0	1020,52	6,62	8,32	20,96	11,38	2,4	0,00	0,0
2002-05-27 21:30	81	32	92	0,0	21,33	8,32	14,0	1020,52	6,62	8,32	20,96	11,38	2,4	0,00	0,0
2002-05-27 22:00	81	32	92	0,0	21,33	8,32	14,0	1020,52	6,62	8,32	20,96	11,38	2,4	0,00	0,0
2002-05-27 22:30	81	32	92	0,0	21,33	8,32	14,0	1020,52	6,62	8,32	20,96	11,38	2,4	0,00	0,0
2002-05-27 23:00	81	32	92	0,0	21,33	8,32	14,0	1020,52	6,62	8,32	20,96	11,38	2,4	0,00	0,0
2002-05-27 23:30	81	32	92	0,0	21,33	8,32	14,0	1020,52	6,62	8,32	20,96	11,38	2,4	0,00	0,0
2002-05-28 00:00	81	32	92	0,0	21,33	8,32	14,0	1020,52	6,62	8,32	20,96	11,38	2,4	0,00	0,0
2002-05-28 00:30	94	31	57	2,2	20,43	10,32	14,0	1019,52	1,42	10,32	20,02	10,98	3,7	0,00	0,0
2002-05-28 01:00	102	32	58	1,8	20,33	10,22	14,0	1020,52	1,58	10,22	19,96	10,94	3,3	0,00	0,0
2002-05-28 01:30	71	32	61	1,6	20,33	9,72	14,0	1019,52	1,86	9,72	19,96	10,61	3,3	0,00	0,0
2002-05-28 02:00	96	32	62	2,2	20,33	9,72	14,0	1020,52	2,10	9,72	19,96	10,67	4,1	0,00	0,0
2002-05-28 02:30	80	32	63	1,6	20,43	9,72	14,0	1020,52	2,33	9,72	20,06	10,73	3,7	0,00	0,0
2002-05-28 03:00	113	32	64	2,8	20,63	9,62	14,0	1020,52	2,47	7,47	20,26	10,69	3,5	0,00	0,0
2002-05-28 03:30	93	32	64	2,2	20,83	9,62	14,0	1020,52	2,47	9,62	20,46	10,69	3,3	0,00	0,0
2002-05-28 04:00	99	32	65	1,2	21,13	9,72	14,0	1020,52	2,79	9,72	20,76	10,85	4,1	0,00	0,0
2002-05-28 04:30	68	32	65	1,6	21,33	9,82	14,0	1020,52	2,89	9,82	20,96	10,95	3,1	0,00	0,0
2002-05-28 05:00	96	32	66	1,4	21,43	9,92	14,0	1020,52	3,21	9,92	21,06	11,11	2,4	0,00	0,0
2002-05-28 05:30	50	32	70	0,0	21,53	9,82	14,0	1020,52	3,99	9,82	21,16	11,27	2,2	0,00	0,0
2002-05-28 06:00	50	32	71	0,0	21,43	10,02	14,0	1020,52	4,39	10,02	21,06	11,53	1,4	0,00	0,0
2002-05-28 06:30	35	32	72	0,0	21,43	9,92	14,0	1020,52	4,50	9,92	21,06	11,50	1,8	0,00	0,0
2002-05-28 07:00	53	31	70	0,0	21,23	10,82	14,0	1020,52	4,94	10,82	20,82	12,27	1,6	0,00	0,0
2002-05-28 07:30	45	31	63	1,6	21,13	11,92	14,0	1020,52	4,41	11,92	20,72	12,93	2,4	0,00	0,0
2002-05-28 08:00	323	31	65	1,2	21,03	12,12	14,0	1020,52	5,06	12,12	20,62	13,25	2,4	0,00	0,0
2002-05-28 08:30	72	31	59	1,6	20,93	14,03	14,0	1020,52	5,39	14,03	20,52	14,80	3,3	0,00	0,0
2002-05-28 09:00	112	31	54	0,0	20,83	14,43	14,0	1020,52	4,42	14,43	20,42	14,92	3,3	0,00	0,0
2002-05-28 09:30	97	31	54	1,8	20,73	15,63	14,0	1020,52	5,53	15,63	20,32	16,13	4,1	0,00	0,0
2002-05-28 10:00	132	31	52	3,1	20,63	16,23	14,0	1020,52	5,50	14,68	20,22	16,62	3,7	0,00	0,0
2002-05-28 10:30	118	31	48	3,0	20,63	17,53	14,0	1020,52	5,46	16,10	20,22	17,72	7,1	0,00	0,0
2002-05-28 11:00	134	32	46	3,5	20,63	18,03	14,0	1020,52	5,26	16,09	20,26	18,13	6,6	0,00	0,0
2002-05-28 11:30	131	32	47	3,0	20,63	18,23	14,0	1020,52	5,78	16,87	20,26	18,37	8,1	0,00	0,0
2002-05-28 12:00	96	32	45	1,8	20,53	18,73	14,0	1020,52	5,56	18,73	20,16	18,78	5,8	0,00	0,0
2002-05-28 12:30	110	32	44	2,8	20,53	18,13	14,0	1019,52	4,67	16,76	20,16	18,13	5,8	0,00	0,0
2002-05-28 13:00	146	32	44	5,2	20,63	19,43	14,0	1019,52	5,84	15,91	20,26	19,44	8,5	0,00	0,0
2002-05-28 13:30	118	32	44	3,3	20,63	19,13	14,0	1019,52	5,57	17,34	20,26	19,14	7,9	0,00	0,0
2002-05-28 14:00	131	32	41	6,2	20,63	19,73	14,0	1019,52	5,01	15,76	20,26	19,60	8,7	0,00	0,0
2002-05-28 14:30	100	32	41	4,7	20,73	19,63	14,0	1019,52	4,92	16,43	20,36	19,50	7,9	0,00	0,0
2002-05-28 15:00	119	32	40	3,3	20,73	19,33	14,0	1019,52	4,28	17,56	20,36	19,16	8,5	0,00	0,0
2002-05-28 15:30	161	32	39	3,5	20,83	19,83	14,0	1019,52	4,33	18,13	20,46	19,62	8,5	0,00	0,0
2002-05-28 16:00	103	32	37	4,1	21,03	19,63	14,0	1019,52	3,34	16,91	20,66	19,34	7,9	0,00	0,0
2002-05-28 16:30	121	32	38	4,7	21,23	19,63	14,0	1019,52	3,75	16,43	20,86	19,38	10,0	0,00	0,0
2002-05-28 17:00	137	32	39	5,4	21,53	19,23	14,0	1019,52	3,80	15,39	21,16	19,02	7,9	0,00	0,0
2002-05-28 17:30	141	32	39	3,1	21,53	19,23	14,0	1019,52	3,80	17,96	21,16	19,02	7,3	0,00	0,0
2002-05-28 18:00	134	32	38	5,0	21,33	18,63	14,0	1019,52	2,87	14,91	20,96	18,37	7,5	0,00	0,0
2002-05-28 18:30	129	32	38	4,7	21,23	17,63	14,0	1019,52	1,98	13,96	20,86	17,37	7,5	0,00	0,0

Datum	Vindriktning °	Luftfukt inne Rh%	Luftfukt ute Rh%	Vindhastighet m/s	Temp inne °C	Temp ute °C	Nederb. månad mm	Luftryck Mbar	Daggpunkt °C	Kyleffekt °C	Vix inne °C	Vix ute °C	Vindby m/s	Korr luftryck	Nederb./dygn mm
2002-05-28 19:00	131	32	38	3,5	21,13	17,53	14,0	1019,52	1,90	15,53	20,76	17,27	7,1	0,00	0,0
2002-05-28 19:30	137	32	40	5,8	21,13	16,83	14,0	1019,52	2,05	12,32	20,76	16,66	6,9	0,00	0,0
2002-05-28 20:00	115	32	38	2,8	21,03	15,93	14,0	1019,52	0,48	14,36	20,66	15,67	6,4	0,00	0,0
2002-05-28 20:30	126	32	38	2,4	21,03	15,83	14,0	1019,52	0,39	14,89	20,66	15,57	5,4	0,00	0,0
2002-05-28 21:00	119	32	39	2,0	20,93	15,43	14,0	1019,52	0,43	15,43	20,56	15,21	3,9	0,00	0,0
2002-05-28 21:30	113	32	42	1,4	20,93	14,43	14,0	1019,52	0,64	14,43	20,56	14,34	4,1	0,00	0,0
2002-05-28 22:00	102	32	45	1,6	20,83	13,43	14,0	1019,52	0,77	13,43	20,46	13,48	3,1	0,00	0,0
2002-05-28 22:30	111	32	47	1,6	20,83	12,52	14,0	1019,52	0,60	12,52	20,46	12,67	3,3	0,00	0,0
2002-05-28 23:00	107	32	49	1,4	20,73	11,92	14,0	1019,52	0,67	11,92	20,36	12,17	3,1	0,00	0,0
2002-05-28 23:30	108	32	51	1,4	20,63	11,22	14,0	1020,52	0,62	11,22	20,26	11,57	2,8	0,00	0,0
2002-05-29 00:00	110	32	54	1,4	20,63	10,62	14,0	1020,52	0,90	10,62	20,26	11,12	3,0	0,00	0,0
2002-05-29 00:30	134	32	59	1,6	20,63	10,12	14,0	1020,52	1,74	10,12	20,26	10,90	2,6	0,00	0,0
2002-05-29 01:00	117	32	62	1,6	20,53	9,62	14,0	1020,52	2,00	9,62	20,16	10,57	3,3	0,00	0,0
2002-05-29 01:30	122	32	63	1,8	20,53	9,12	14,0	1020,52	1,77	9,12	20,16	10,13	2,4	0,00	0,0
2002-05-29 02:00	120	32	65	1,6	20,43	8,82	14,0	1020,52	1,94	8,82	20,06	9,95	2,4	0,00	0,0
2002-05-29 02:30	118	32	65	1,4	20,43	8,52	14,0	1020,52	1,66	8,52	20,06	9,65	2,4	0,00	0,0
2002-05-29 03:00	95	32	68	0,0	20,33	8,02	14,0	1020,52	1,84	8,02	19,96	9,34	2,2	0,00	0,0
2002-05-29 03:30	134	32	72	1,2	20,33	7,32	14,0	1020,52	2,01	7,32	19,96	8,89	1,8	0,00	0,0
2002-05-29 04:00	82	32	74	0,0	20,23	6,62	14,0	1020,52	1,74	6,62	19,86	8,33	2,0	0,00	0,0
2002-05-29 04:30	82	32	76	0,0	20,23	6,52	14,0	1020,52	2,03	6,52	19,86	8,37	2,0	0,00	0,0
2002-05-29 05:00	82	32	76	0,0	20,23	7,42	14,0	1020,52	2,90	7,42	19,86	9,27	1,8	0,00	0,0
2002-05-29 05:30	82	32	77	0,0	20,23	7,82	14,0	1020,52	3,48	7,82	19,86	9,74	1,6	0,00	0,0
2002-05-29 06:00	82	32	68	0,0	20,13	10,32	14,0	1020,52	4,03	10,32	19,76	11,64	0,0	0,00	0,0
2002-05-29 06:30	82	32	60	0,0	20,13	12,22	14,0	1020,52	3,96	12,22	19,76	13,05	1,2	0,00	0,0
2002-05-29 07:00	82	32	52	0,0	20,13	13,23	14,0	1020,52	2,74	13,23	19,76	13,62	1,6	0,00	0,0
2002-05-29 07:30	74	32	50	0,0	20,13	13,83	14,0	1020,52	2,71	13,83	19,76	14,12	2,2	0,00	0,0
2002-05-29 08:00	45	32	49	0,0	20,13	14,23	14,0	1019,52	2,77	14,23	19,76	14,47	2,6	0,00	0,0
2002-05-29 08:30	128	32	49	0,0	20,13	14,83	14,0	1019,52	3,32	14,83	19,76	15,07	2,6	0,00	0,0
2002-05-29 09:00	89	32	49	2,0	20,13	14,93	14,0	1019,52	3,41	14,93	19,76	15,17	3,0	0,00	0,0
2002-05-29 09:30	133	32	47	1,6	20,13	16,03	14,0	1019,52	3,78	16,03	19,76	16,17	3,3	0,00	0,0
2002-05-29 10:00	146	32	43	3,0	20,13	16,53	14,0	1019,52	2,88	15,01	19,76	16,49	3,9	0,00	0,0
2002-05-29 10:30	134	32	43	3,0	20,13	17,33	14,0	1019,52	3,60	15,89	19,76	17,29	5,0	0,00	0,0
2002-05-29 11:00	148	32	38	2,4	20,13	18,03	14,0	1018,52	2,34	17,21	19,76	17,77	6,4	0,00	0,0
2002-05-29 11:30	99	32	36	5,2	20,23	18,33	14,0	1018,52	1,78	14,53	19,86	17,99	7,1	0,00	0,0
2002-05-29 12:00	132	32	37	6,6	20,23	18,93	14,0	1018,52	2,72	14,44	19,86	18,63	8,1	0,00	0,0
2002-05-29 12:30	140	32	37	3,5	20,23	19,43	14,0	1018,52	3,16	17,68	19,86	19,13	7,3	0,00	0,0
2002-05-29 13:00	133	32	36	5,2	20,23	19,83	14,0	1018,52	3,09	16,42	19,86	19,50	7,1	0,00	0,0
2002-05-29 13:30	123	32	36	6,8	20,33	20,23	14,0	1018,52	3,44	15,88	19,96	19,90	9,2	0,00	0,0
2002-05-29 14:00	101	32	35	3,3	20,33	20,43	14,0	1017,52	3,18	18,81	19,96	20,06	6,8	0,00	0,0
2002-05-29 14:30	144	32	34	3,0	20,43	20,83	14,0	1017,52	3,08	19,71	20,06	20,42	7,3	0,00	0,0
2002-05-29 15:00	100	32	33	1,8	20,53	21,13	14,0	1017,52	2,88	21,13	20,16	20,68	6,4	0,00	0,0
2002-05-29 15:30	133	32	33	4,3	20,63	21,13	14,0	1017,52	2,88	18,71	20,26	20,68	7,1	0,00	0,0
2002-05-29 16:00	152	32	34	3,7	20,83	21,33	14,0	1017,52	3,52	19,39	20,46	20,92	7,3	0,00	0,0
2002-05-29 16:30	127	32	32	2,8	21,03	21,33	14,0	1017,52	2,58	20,26	20,66	20,84	5,8	0,00	0,0
2002-05-29 17:00	133	32	31	2,6	21,33	21,43	14,0	1016,51	2,17	20,80	20,96	20,91	7,1	0,00	0,0
2002-05-29 17:30	116	32	31	3,5	21,43	21,03	14,0	1016,51	1,82	19,48	21,06	20,51	6,9	0,00	0,0

Datum	Vindriktning °	Luftfukt inne Rh%	Luftfukt ute Rh%	Vindhastighet m/s	Temp inne °C	Temp ute °C	Nederb. månad mm	Luftryck Mbar	Daggpunkt °C	Kyleffekt °C	Vix inne °C	Vix ute °C	Vindby m/s	Korr luftryck	Nederb./dygn mm
2002-05-29 18:00	141	32	32	3,1	21,23	20,83	14,0	1016,51	2,14	19,71	20,86	20,34	6,0	0,00	0,0
2002-05-29 18:30	131	32	32	3,9	21,13	20,63	14,0	1016,51	1,97	18,57	20,76	20,14	6,2	0,00	0,0
2002-05-29 19:00	131	32	33	3,0	21,23	20,13	14,0	1016,51	2,01	18,95	20,86	19,68	5,2	0,00	0,0
2002-05-29 19:30	108	32	33	3,5	21,23	19,63	14,0	1016,51	1,58	17,90	20,86	19,18	6,0	0,00	0,0
2002-05-29 20:00	128	32	35	2,0	21,13	19,43	14,0	1016,51	2,31	19,43	20,76	19,06	5,8	0,00	0,0
2002-05-29 20:30	86	32	34	3,3	21,13	18,93	14,0	1016,51	1,43	17,11	20,76	18,52	5,0	0,00	0,0
2002-05-29 21:00	123	32	36	1,6	21,03	18,13	14,0	1016,51	1,60	18,13	20,66	17,79	5,4	0,00	0,0
2002-05-29 21:30	121	32	37	0,0	21,03	17,23	14,0	1016,51	1,23	17,23	20,66	16,93	3,5	0,00	0,0
2002-05-29 22:00	107	32	38	1,8	21,03	16,03	14,0	1016,51	0,57	16,03	20,66	15,77	3,1	0,00	0,0
2002-05-29 22:30	129	32	41	1,8	20,93	14,93	14,0	1016,51	0,73	14,93	20,56	14,80	4,1	0,00	0,0
2002-05-29 23:00	89	32	44	2,8	20,83	13,93	14,0	1016,51	0,89	12,17	20,46	13,93	3,7	0,00	0,0
2002-05-29 23:30	107	32	46	2,0	20,83	13,12	14,0	1016,51	0,83	13,12	20,46	13,22	3,7	0,00	0,0
2002-05-30 00:00	95	32	48	1,8	20,73	12,32	14,0	1016,51	0,73	12,32	20,36	12,52	3,3	0,00	0,0
2002-05-30 00:30	113	32	49	1,4	20,73	11,62	14,0	1016,51	0,39	11,62	20,36	11,87	3,1	0,00	0,0
2002-05-30 01:00	101	32	51	1,6	20,63	11,12	14,0	1016,51	0,52	11,12	20,26	11,47	3,0	0,00	0,0
2002-05-30 01:30	101	32	52	1,8	20,63	10,52	14,0	1016,51	0,26	10,52	20,26	10,92	2,6	0,00	0,0
2002-05-30 02:00	124	32	53	2,0	20,63	10,12	14,0	1016,51	0,17	10,12	20,26	10,57	2,6	0,00	0,0
2002-05-30 02:30	137	32	54	2,4	20,53	9,72	14,0	1016,51	0,07	8,45	20,16	10,22	2,6	0,00	0,0
2002-05-30 03:00	94	32	56	1,2	20,53	9,32	14,0	1016,51	0,23	9,32	20,16	9,93	2,4	0,00	0,0
2002-05-30 03:30	82	32	57	0,0	20,43	8,92	14,0	1016,51	0,12	8,92	20,06	9,58	2,4	0,00	0,0
2002-05-30 04:00	114	32	59	1,2	20,43	8,62	14,0	1016,51	0,34	8,62	20,06	9,39	2,8	0,00	0,0
2002-05-30 04:30	95	32	61	1,6	20,43	8,52	14,0	1016,51	0,73	8,52	20,06	9,41	2,8	0,00	0,0
2002-05-30 05:00	92	32	61	1,6	20,33	8,62	14,0	1016,51	0,82	8,62	19,96	9,51	3,0	0,00	0,0
2002-05-30 05:30	103	32	60	1,4	20,33	9,12	14,0	1016,51	1,05	9,12	19,96	9,95	3,0	0,00	0,0
2002-05-30 06:00	95	32	57	1,6	20,33	10,82	14,0	1016,51	1,89	10,82	19,96	11,48	2,6	0,00	0,0
2002-05-30 06:30	114	32	54	1,2	20,33	11,72	14,0	1016,51	1,92	11,72	19,96	12,22	2,8	0,00	0,0
2002-05-30 07:00	91	32	53	1,2	20,23	12,52	14,0	1015,51	2,38	12,52	19,86	12,97	3,1	0,00	0,0
2002-05-30 07:30	110	32	53	1,6	20,33	13,12	14,0	1016,51	2,94	13,12	19,96	13,57	3,0	0,00	0,0
2002-05-30 08:00	118	32	52	2,0	20,23	13,73	14,0	1016,51	3,20	13,73	19,86	14,12	3,3	0,00	0,0
2002-05-30 08:30	144	32	53	2,2	20,23	14,43	14,0	1016,51	4,13	14,43	19,86	14,87	3,5	0,00	0,0
2002-05-30 09:00	139	32	52	2,4	20,23	15,13	14,0	1015,51	4,49	14,15	19,86	15,52	4,5	0,00	0,0
2002-05-30 09:30	126	32	51	4,7	20,23	15,93	14,0	1015,51	4,93	11,85	19,86	16,27	5,0	0,00	0,0
2002-05-30 10:00	139	32	46	3,0	20,23	16,83	14,0	1015,51	4,18	15,34	19,86	16,93	5,4	0,00	0,0
2002-05-30 10:30	124	32	45	2,4	20,23	17,13	14,0	1015,51	4,11	16,26	19,86	17,18	7,1	0,00	0,0
2002-05-30 11:00	161	32	41	2,8	20,23	17,73	14,0	1015,51	3,23	16,32	19,86	17,60	7,1	0,00	0,0
2002-05-30 11:30	120	32	38	2,2	20,33	18,03	14,0	1015,51	2,34	18,03	19,96	17,77	7,1	0,00	0,0
2002-05-30 12:00	151	32	38	2,0	20,33	18,53	14,0	1015,51	2,78	18,53	19,96	18,27	7,1	0,00	0,0
2002-05-30 12:30	141	32	38	2,2	20,33	18,83	14,0	1014,51	3,04	18,83	19,96	18,58	7,1	0,00	0,0
2002-05-30 13:00	134	32	37	3,3	20,43	19,03	14,0	1014,51	2,81	17,22	20,06	18,73	6,4	0,00	0,0
2002-05-30 13:30	159	32	33	6,2	20,43	19,03	14,0	1014,51	1,06	14,85	20,06	18,58	8,9	0,00	0,0
2002-05-30 14:00	181	32	32	4,5	20,53	19,43	14,0	1014,51	0,93	16,19	20,16	18,94	6,8	0,00	0,0
2002-05-30 14:30	170	32	35	3,3	20,53	19,83	14,0	1014,51	2,66	18,13	20,16	19,46	7,9	0,00	0,0
2002-05-30 15:00	148	31	36	4,7	20,63	20,03	14,0	1014,51	3,27	16,93	20,22	19,70	7,1	0,00	0,0
2002-05-30 15:30	196	31	36	4,1	20,73	20,23	14,0	1014,51	3,44	17,63	20,32	19,90	7,3	0,00	0,0
2002-05-30 16:00	167	31	36	2,6	20,83	20,23	14,0	1014,51	3,44	19,53	20,42	19,90	7,3	0,00	0,0
2002-05-30 16:30	145	32	37	5,0	21,03	20,13	14,0	1013,51	3,78	16,80	20,66	19,84	7,1	0,00	0,0

Datum	Vindriktning °	Luftfukt inne Rh%	Luftfukt ute Rh%	Vindhastighet m/s	Temp inne °C	Temp ute °C	Nederb. månad mm	Luftryck Mbar	Daggpunkt °C	Kyleffekt °C	Vix inne °C	Vix ute °C	Vindby m/s	Korr luftryck	Nederb./dygn mm
2002-05-30 17:00	177	32	39	2,8	21,23	20,03	14,0	1013,51	4,51	18,84	20,86	19,82	7,1	0,00	0,0
2002-05-30 17:30	152	32	42	3,1	21,13	20,03	14,0	1013,51	5,65	18,84	20,76	19,95	6,6	0,00	0,0
2002-05-30 18:00	157	32	46	2,6	21,13	19,13	14,0	1013,51	6,26	18,37	20,76	19,23	6,2	0,00	0,0
2002-05-30 18:30	167	32	46	2,4	21,03	19,33	14,0	1013,51	6,44	18,58	20,66	19,43	6,4	0,00	0,0
2002-05-30 19:00	204	32	46	1,4	21,13	19,33	14,0	1013,51	6,44	19,33	20,76	19,43	5,4	0,00	0,0
2002-05-30 19:30	184	32	47	0,0	21,13	18,73	14,0	1013,51	6,23	18,73	20,76	18,88	4,9	0,00	0,0
2002-05-30 20:00	194	32	49	1,6	21,03	18,73	14,0	1013,51	6,88	18,73	20,66	18,97	3,3	0,00	0,0
2002-05-30 20:30	267	32	51	0,0	21,03	17,53	14,0	1013,51	6,40	17,53	20,66	17,87	1,8	0,00	0,0
2002-05-30 21:00	267	32	55	0,0	20,93	16,43	14,0	1013,51	6,55	16,43	20,56	16,98	0,0	0,00	0,0
2002-05-30 21:30	267	32	58	0,0	20,83	15,33	14,0	1013,51	6,34	15,33	20,46	16,04	0,0	0,00	0,0
2002-05-30 22:00	272	32	60	0,0	20,83	14,93	14,0	1013,51	6,48	14,93	20,46	15,76	1,4	0,00	0,0
2002-05-30 22:30	272	32	65	0,0	20,73	14,33	14,0	1013,51	7,14	14,33	20,36	15,45	0,0	0,00	0,0
2002-05-30 23:00	272	32	70	0,0	20,73	13,23	14,0	1013,51	7,23	13,23	20,36	14,67	0,0	0,00	0,0
2002-05-30 23:30	272	32	72	0,0	20,73	13,23	14,0	1013,51	7,66	13,23	20,36	14,80	0,0	0,00	0,0
2002-05-31 00:00	186	32	71	0,0	20,63	13,33	14,0	1013,51	7,55	13,33	20,26	14,83	1,8	0,00	0,0
2002-05-31 00:30	173	32	73	0,0	20,63	13,23	14,0	1013,51	7,87	13,23	20,26	14,87	2,4	0,00	0,0
2002-05-31 01:00	177	32	75	0,0	20,63	13,02	14,0	1014,51	8,10	13,02	20,26	14,80	2,4	0,00	0,0
2002-05-31 01:30	177	32	75	0,0	20,53	12,82	14,0	1014,51	7,90	12,82	20,16	14,60	1,6	0,00	0,0
2002-05-31 02:00	177	32	75	0,0	20,53	12,52	14,0	1013,51	7,62	12,52	20,16	14,30	1,6	0,00	0,0
2002-05-31 02:30	177	32	78	0,0	20,53	12,22	14,0	1013,51	7,93	12,22	20,16	14,21	0,0	0,00	0,0
2002-05-31 03:00	177	32	80	0,0	20,53	12,12	14,0	1013,51	8,22	12,12	20,16	14,25	0,0	0,00	0,0
2002-05-31 03:30	177	32	84	0,0	20,53	11,72	14,0	1013,51	8,57	11,72	20,16	14,15	0,0	0,00	0,0
2002-05-31 04:00	177	32	87	0,0	20,43	11,32	14,0	1013,51	8,72	11,32	20,06	13,98	0,0	0,00	0,0
2002-05-31 04:30	147	32	88	0,0	20,43	11,02	14,0	1013,51	8,60	11,02	20,06	13,76	1,8	0,00	0,0
2002-05-31 05:00	137	32	91	0,0	20,43	11,02	14,0	1013,51	9,11	11,02	20,06	14,00	0,0	0,00	0,0
2002-05-31 05:30	153	32	91	0,0	20,43	11,12	14,0	1013,51	9,21	11,12	20,06	14,10	1,4	0,00	0,0
2002-05-31 06:00	189	32	91	2,6	20,43	11,22	14,0	1013,51	9,31	10,03	20,06	14,20	3,1	0,00	0,0
2002-05-31 06:30	188	32	91	2,0	20,33	11,82	14,0	1013,51	9,90	11,82	19,96	14,80	3,3	0,00	0,0
2002-05-31 07:00	245	32	87	1,6	20,33	12,82	14,0	1014,51	10,19	12,82	19,96	15,48	3,5	0,00	0,0
2002-05-31 07:30	307	32	83	3,1	20,33	11,82	14,0	1014,51	8,49	9,88	19,96	14,18	3,9	0,00	0,0
2002-05-31 08:00	296	32	84	3,7	20,33	11,82	14,0	1014,51	8,67	8,30	19,96	14,25	4,7	0,00	0,0
2002-05-31 08:30	325	32	78	4,3	20,33	12,22	14,0	1014,51	7,93	8,00	19,96	14,21	5,0	0,00	0,0
2002-05-31 09:00	278	32	76	1,8	20,23	12,72	14,0	1014,51	8,01	12,72	19,86	14,57	6,2	0,00	0,0
2002-05-31 09:30	299	32	74	2,6	20,23	13,12	14,0	1014,51	7,99	12,04	19,86	14,83	4,9	0,00	0,0
2002-05-31 10:00	177	32	73	2,2	20,23	13,73	14,0	1015,51	8,35	13,73	19,86	15,37	4,1	0,00	0,0
2002-05-31 10:30	209	32	71	0,0	20,23	14,43	14,0	1015,51	8,60	14,43	19,86	15,93	4,5	0,00	0,0
2002-05-31 11:00	311	32	68	2,2	20,23	14,83	14,0	1015,51	8,31	14,83	19,86	16,14	4,3	0,00	0,0
2002-05-31 11:30	313	32	69	2,2	20,23	14,73	14,0	1015,51	8,44	14,73	19,86	16,10	4,5	0,00	0,0
2002-05-31 12:00	278	32	66	3,5	20,33	15,33	14,0	1015,51	8,33	13,04	19,96	16,52	6,0	0,00	0,0
2002-05-31 12:30	296	32	65	2,4	20,33	14,93	14,0	1015,51	7,71	13,94	19,96	16,05	4,3	0,00	0,0
2002-05-31 13:00	328	32	66	2,4	20,33	14,13	14,0	1015,51	7,19	13,09	19,96	15,31	4,5	0,00	0,0
2002-05-31 13:30	307	32	64	2,4	20,33	14,93	14,0	1015,51	7,47	13,94	19,96	15,99	4,7	0,00	0,0
2002-05-31 14:00	299	32	66	2,0	20,33	15,63	14,0	1015,51	8,61	15,63	19,96	16,82	5,2	0,00	0,0
2002-05-31 14:30	288	32	62	1,4	20,33	15,33	14,0	1015,51	7,36	15,33	19,96	16,27	4,5	0,00	0,0
2002-05-31 15:00	301	32	64	3,5	20,33	14,83	14,0	1016,51	7,38	12,48	19,96	15,89	4,5	0,00	0,0
2002-05-31 15:30	290	32	60	4,7	20,33	15,43	14,0	1015,51	6,95	11,23	19,96	16,26	4,7	0,00	0,0

Datum	Vindriktning °	Luftfukt inne Rh%	Luftfukt ute Rh%	Vindhastighet m/s	Temp inne °C	Temp ute °C	Nederb. månad mm	Lufttryck Mbar	Daggpunkt °C	Kyleffekt °C	Vix inne °C	Vix ute °C	Vindby m/s	Korr lufttryck	Nederb./dygn mm
2002-05-31 16:00	291	32	60	2,6	20,33	15,43	14,0	1015,51	6,95	14,46	19,96	16,26	5,4	0,00	0,0
2002-05-31 16:30	291	32	56	1,8	20,33	15,63	14,0	1016,51	6,08	15,63	19,96	16,23	5,4	0,00	0,0
2002-05-31 17:00	293	32	61	3,0	20,43	14,93	14,0	1016,51	6,74	13,26	20,06	15,81	5,2	0,00	0,0
2002-05-31 17:30	262	32	59	2,0	20,43	15,13	14,0	1016,51	6,41	15,13	20,06	15,90	5,0	0,00	0,0
2002-05-31 18:00	313	32	61	2,2	20,43	14,53	14,0	1015,51	6,36	14,53	20,06	15,41	5,0	0,00	0,0
2002-05-31 18:30	289	32	60	3,7	20,53	14,43	14,0	1015,51	6,02	11,34	20,16	15,26	5,0	0,00	0,0
2002-05-31 19:00	274	32	59	2,6	20,63	15,03	14,0	1015,51	6,32	14,04	20,26	15,80	5,0	0,00	0,0
2002-05-31 19:30	280	32	61	3,0	20,73	14,63	14,0	1015,51	6,46	12,94	20,36	15,51	4,9	0,00	0,0
2002-05-31 20:00	258	32	61	2,6	20,63	14,83	14,0	1015,51	6,64	13,83	20,26	15,71	4,9	0,00	0,0
2002-05-31 20:30	296	32	60	2,2	20,63	14,63	14,0	1015,51	6,20	14,63	20,26	15,46	4,3	0,00	0,0
2002-05-31 21:00	249	32	63	2,0	20,63	14,23	14,0	1015,51	6,57	14,23	20,26	15,23	4,3	0,00	0,0
2002-05-31 21:30	311	32	68	2,4	20,63	13,02	14,0	1016,51	6,60	11,93	20,26	14,34	3,7	0,00	0,0
2002-05-31 22:00	333	32	73	1,2	20,53	11,72	14,0	1016,51	6,44	11,72	20,16	13,37	3,5	0,00	0,0
2002-05-31 22:30	325	32	79	0,0	20,43	10,32	14,0	1016,51	6,28	10,32	20,06	12,38	2,4	0,00	0,0
2002-05-31 23:00	325	32	83	0,0	20,43	9,62	14,0	1016,51	6,34	9,62	20,06	11,97	1,6	0,00	0,0
2002-05-31 23:30	346	32	87	0,0	20,33	8,92	14,0	1016,51	6,37	8,92	19,96	11,58	2,0	0,00	0,0
2002-06-01 00:00	346	32	85	0,0	20,33	8,52	14,0	1017,52	5,63	8,52	19,96	11,02	1,4	0,00	0,0
Medelvärde Månad	198	29	64	2,3	20,77	10,11		1015,86	2,10	8,70	20,29	11,34	4,6		0,0
Min	2	26	27	0,0	19,43	-1,79		1002,51	-6,30	-4,14	18,91	1,35	0,0		0,0
Max	356	32	100	9,2	22,23	22,63	14,0	1031,52	11,33	22,63	21,67	22,30	12,1		