

### Medeltemperaturer / Max / Min

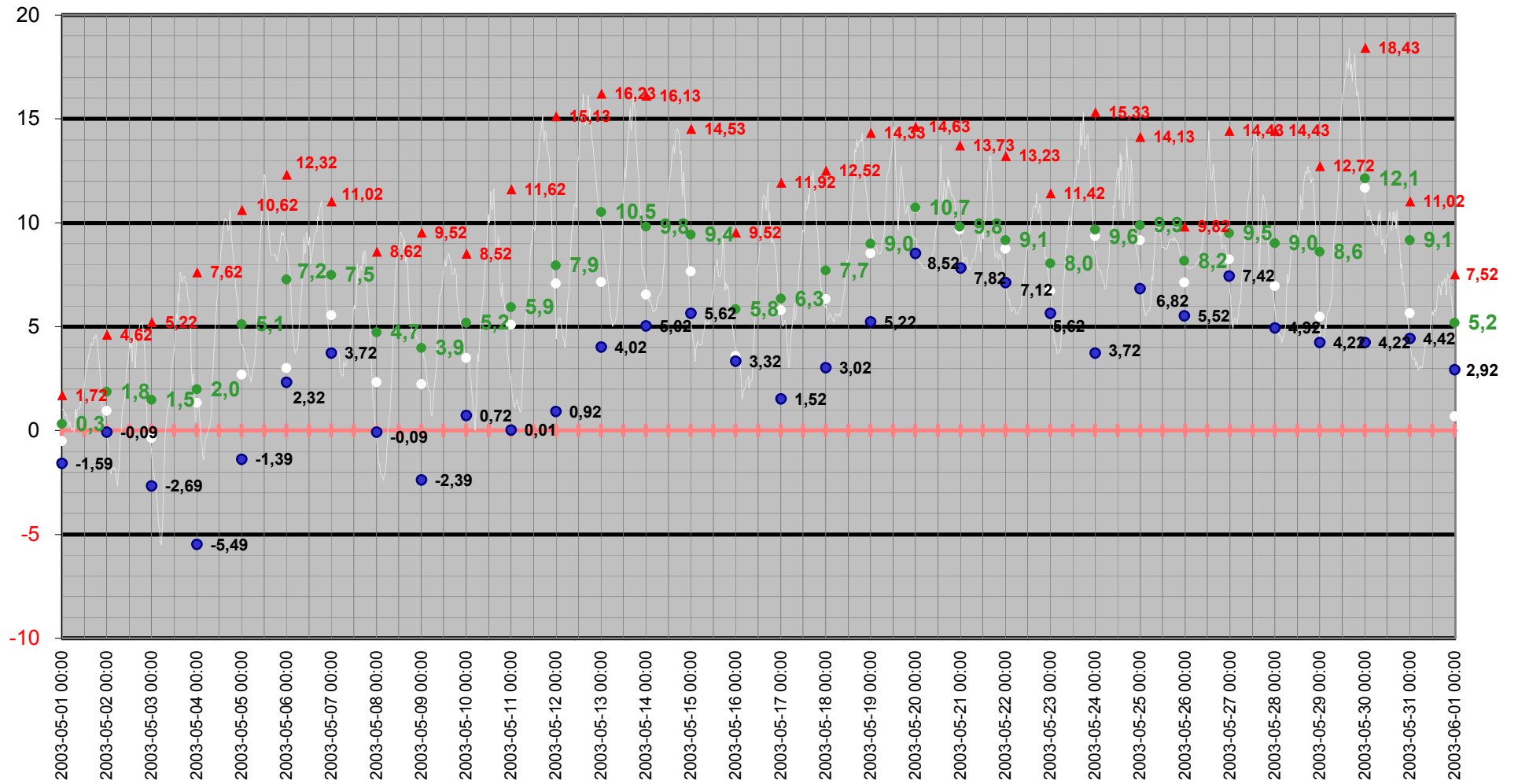

# Medeltemperatur

□ Vindkyl medel °C   ● Dygns medel °C   — Temperatur °C   — Kyleffekt °C

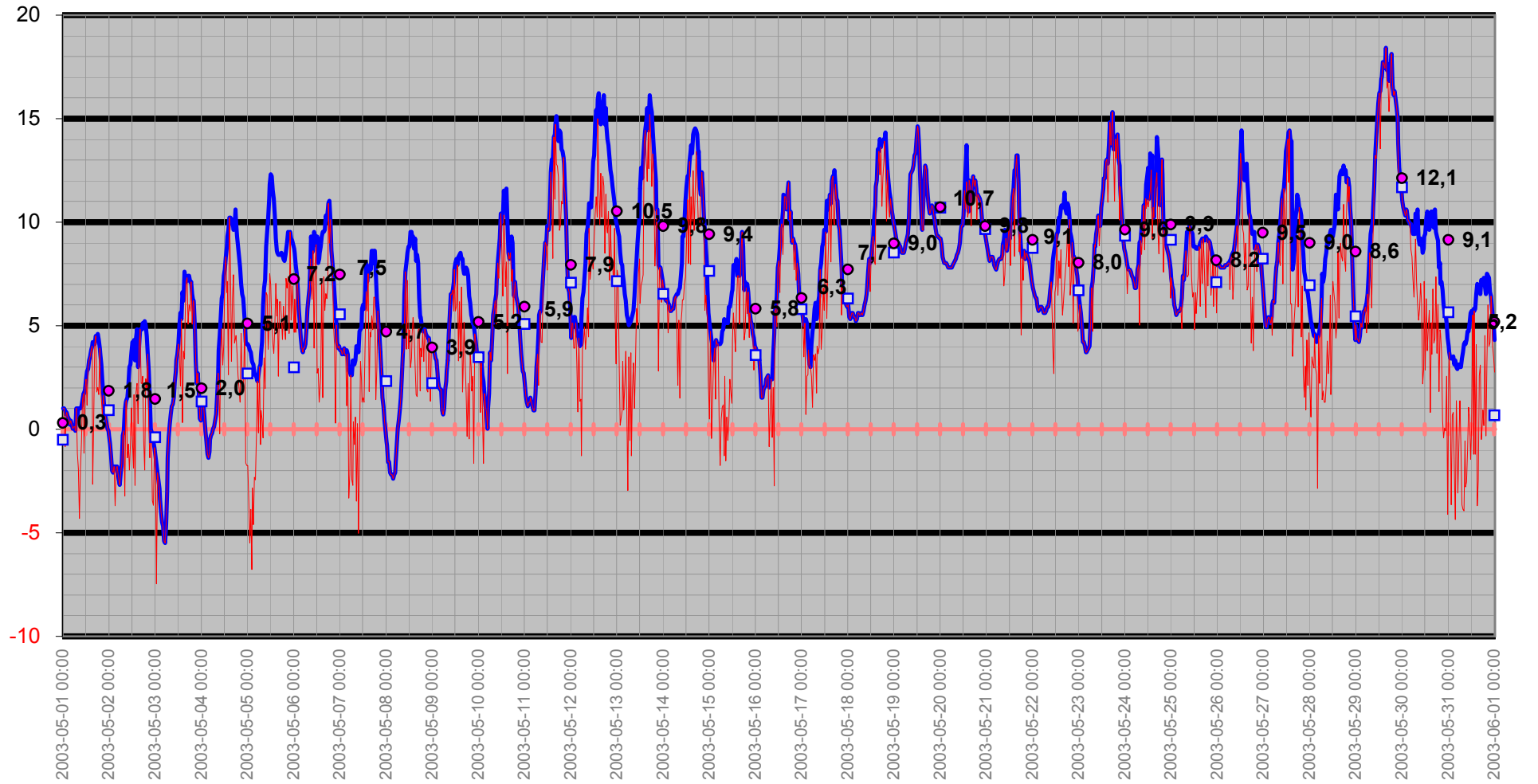

# Temperatur/Vindby

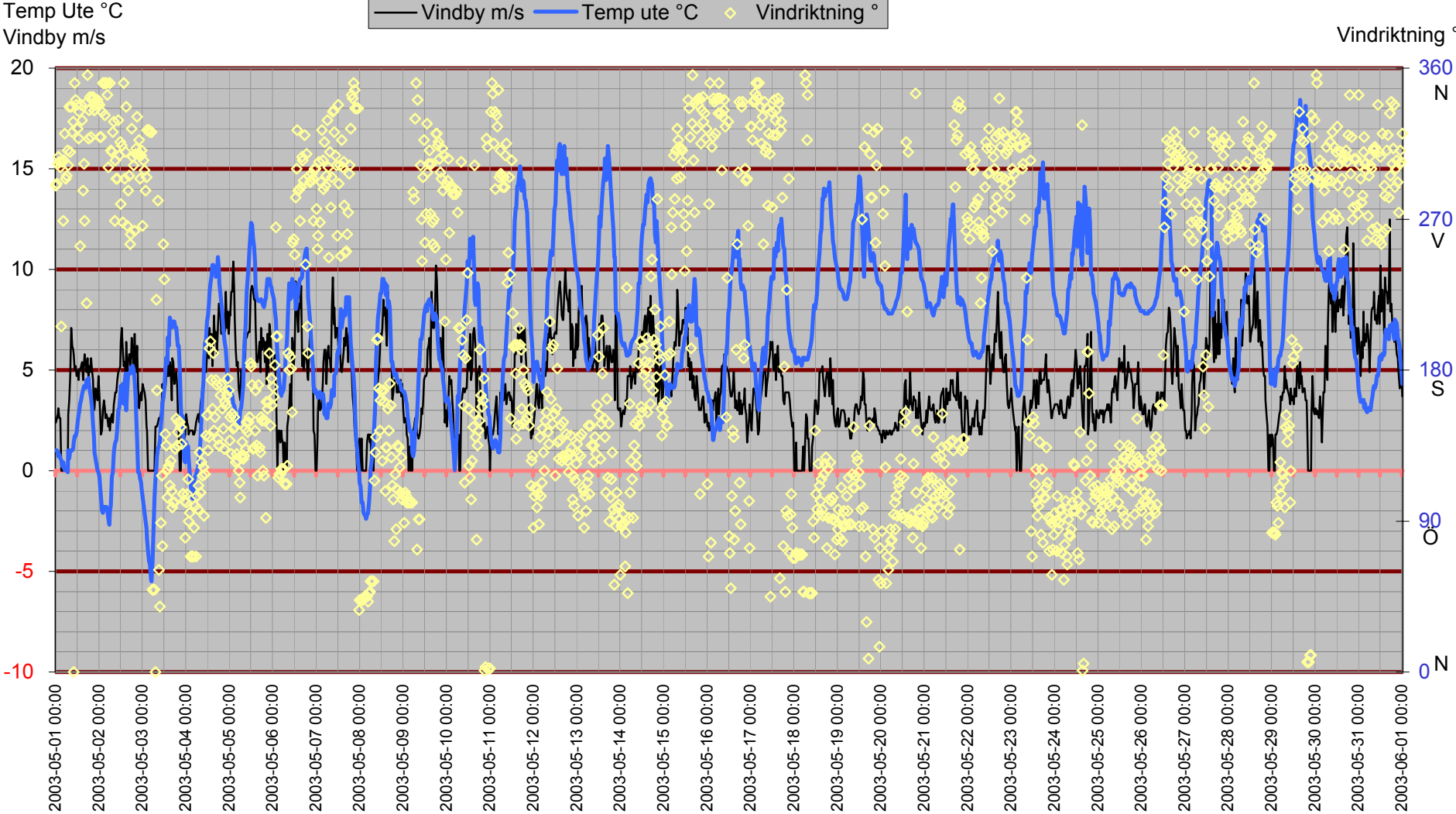

# Inne

Temp inne °C

Vindby m/s

Temp inne °C — Vindby m/s — Temp ute °C — Luftfukt inne Rh%

Rh % inne

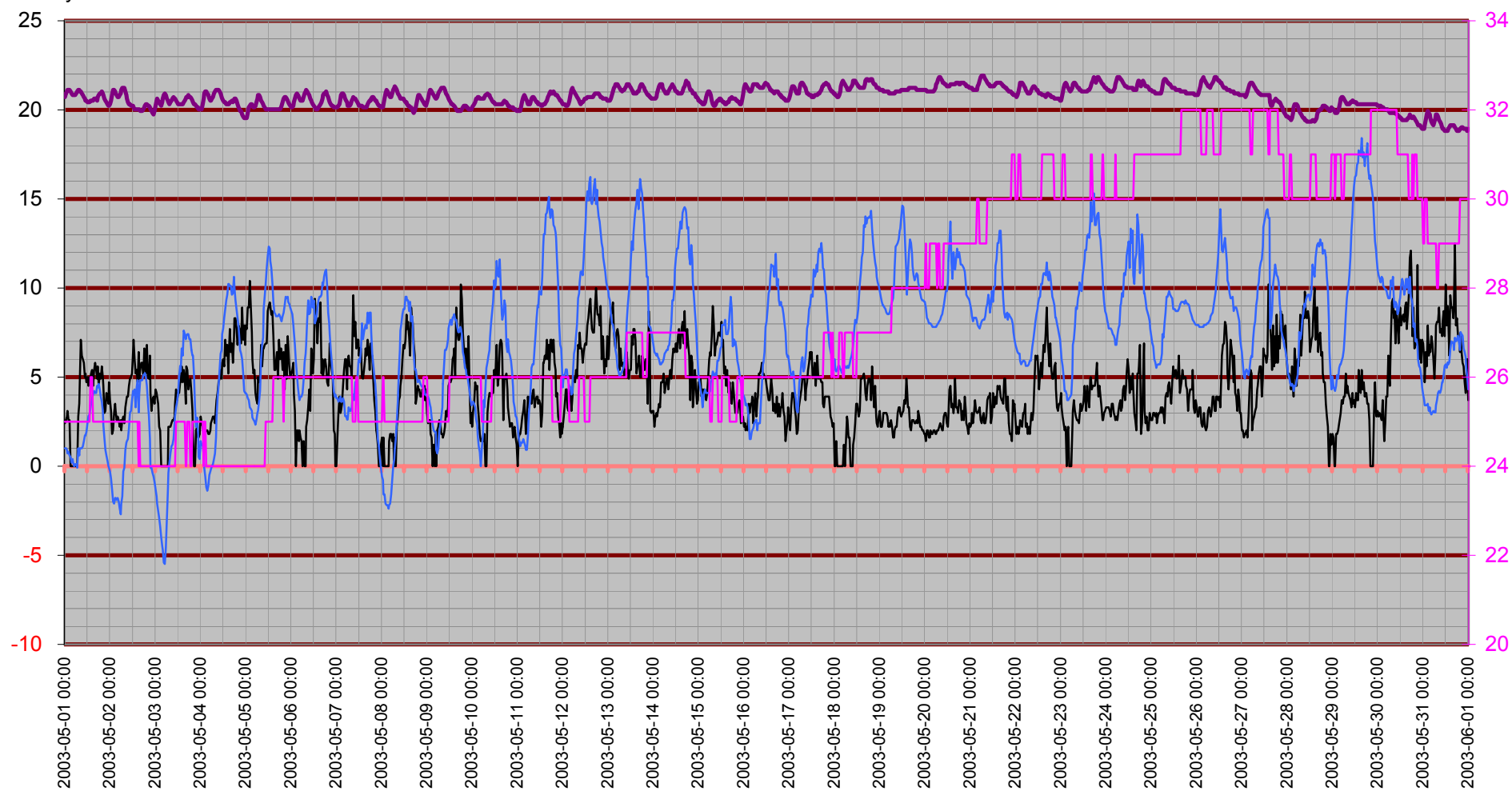

# Temperatur inne

Temp inne °C

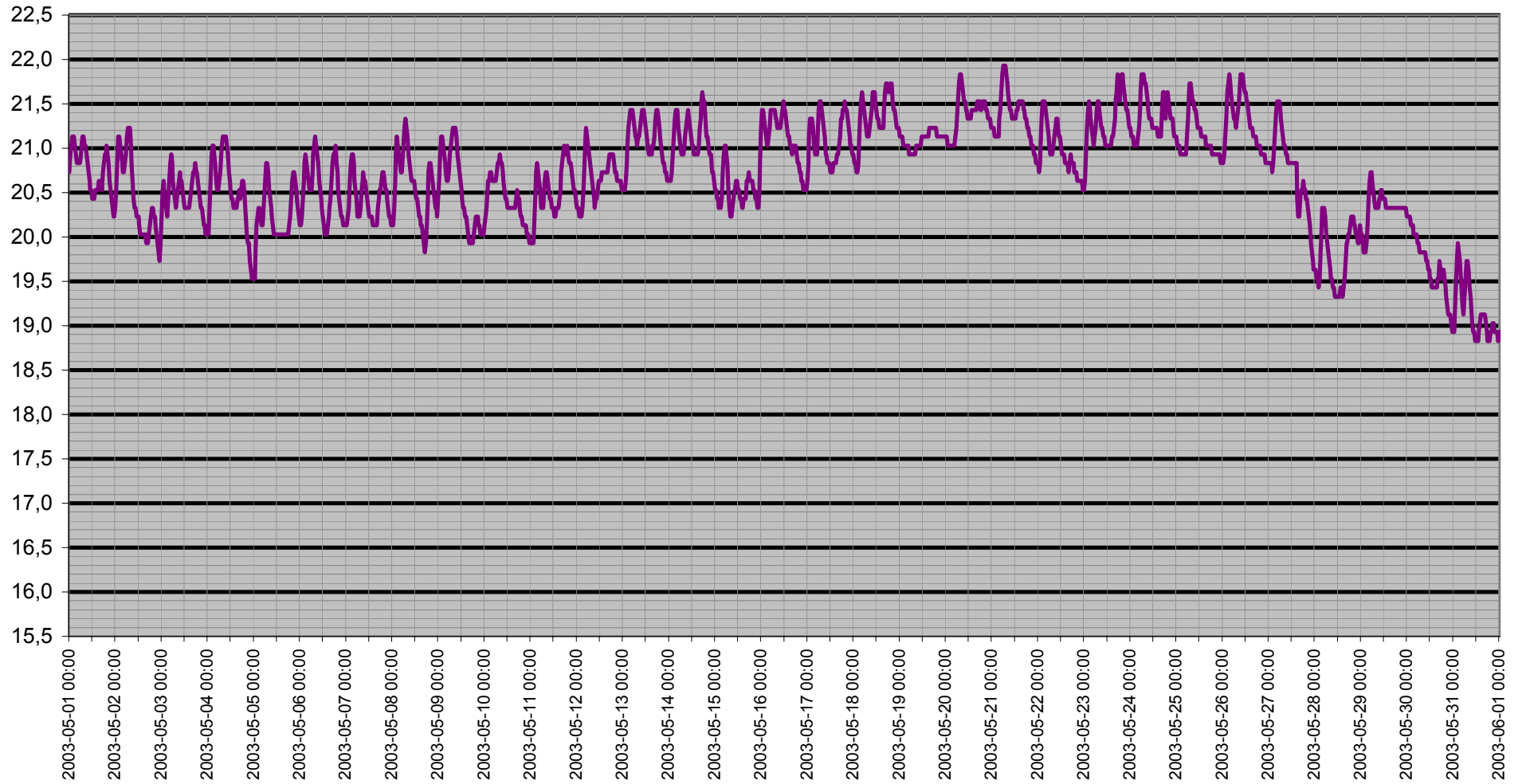

# Dagpunkt/Temperatur

Vindhastighet m/s   Daggpunkt °C   Temp ute °C   Luftfukt ute Rh%

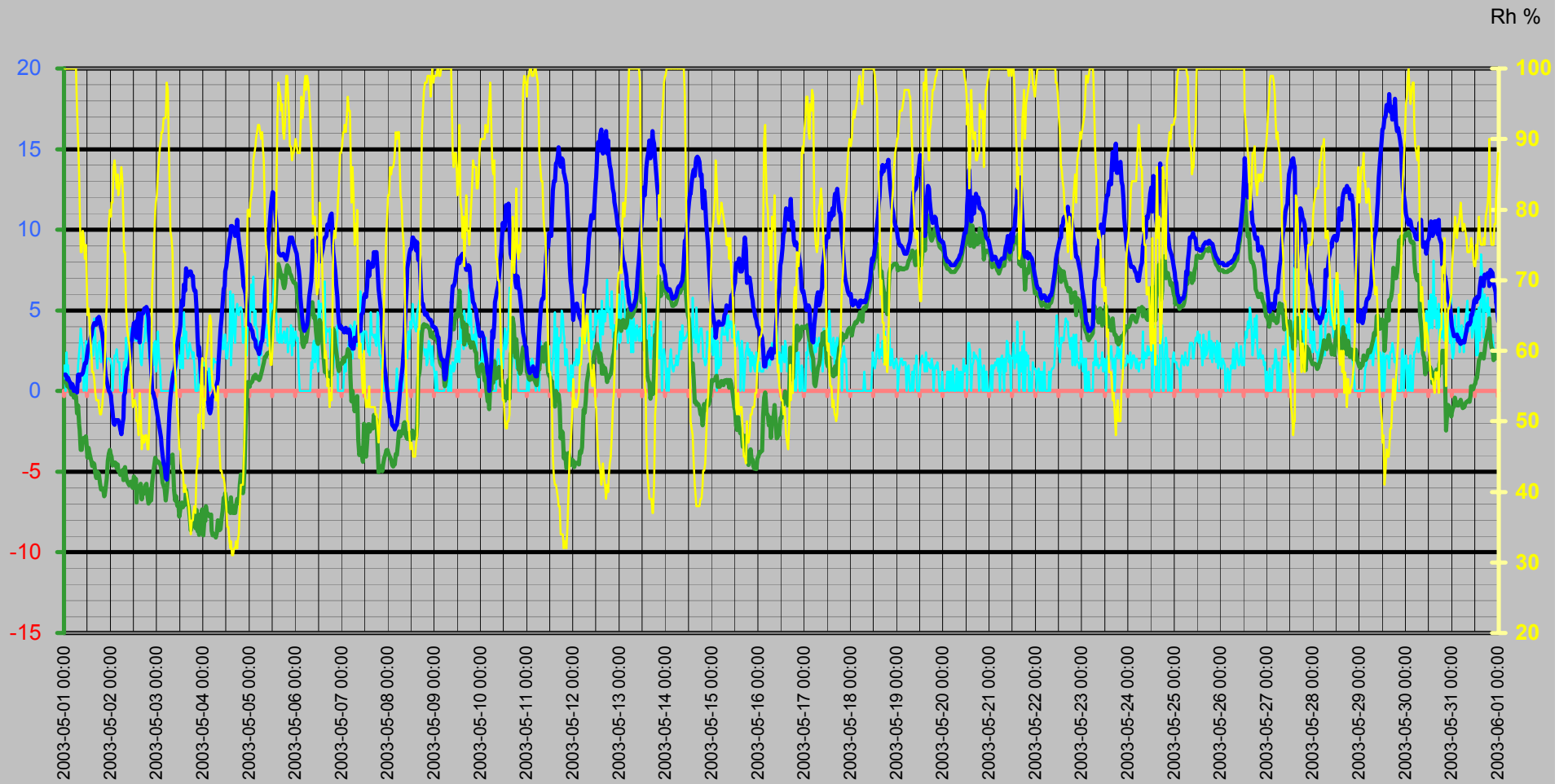

# Vinddata

Vindhastighet m/s  
Vindby m/s

Vindhastighet m/s — Vindby m/s ◆ Vindriktning ° — Luffukt ute Rh%

Vindriktning °  
Rh %

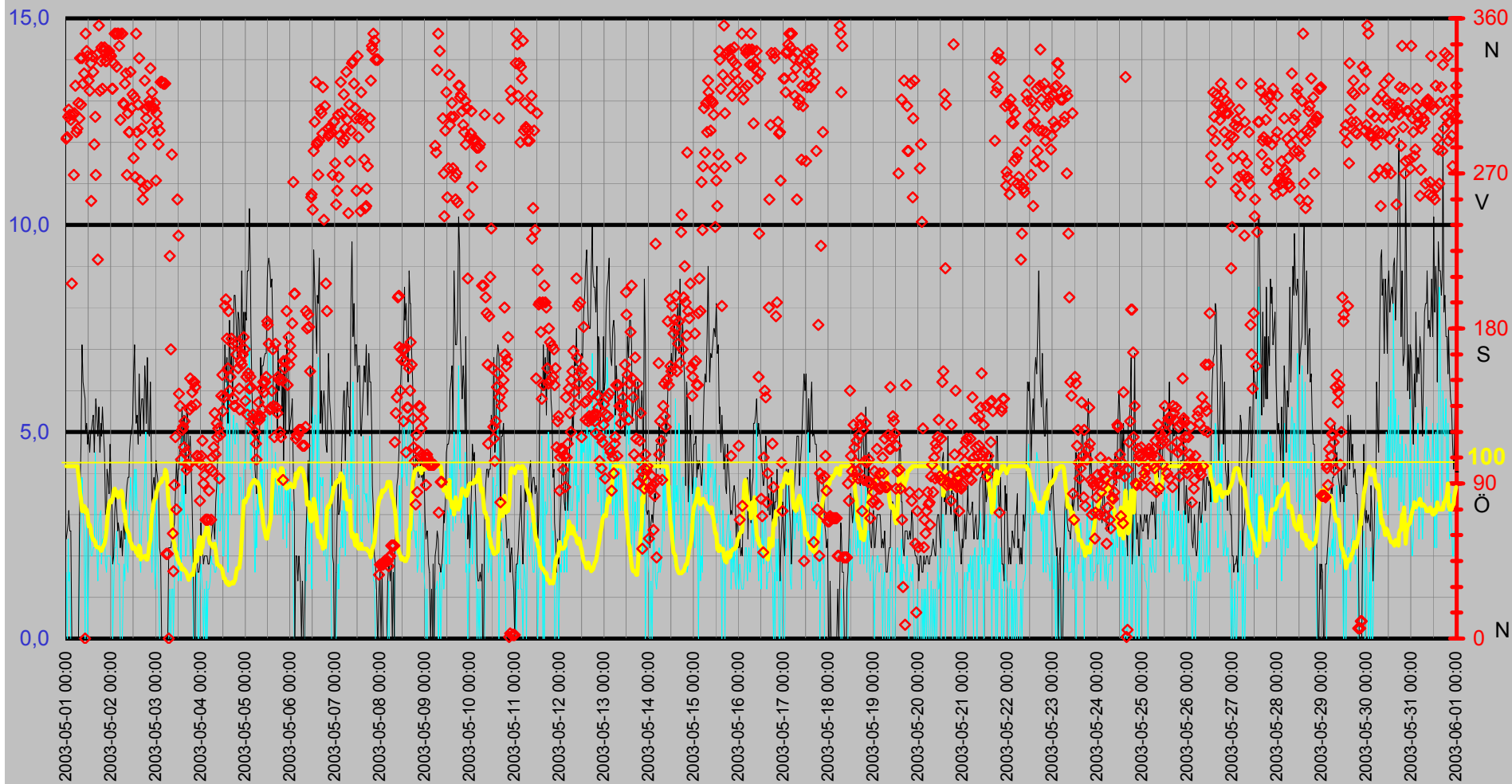

# Luftfukt Kyleffekt Temp Vind Medeltemperatur

Temp °C  
Vind m/s

● Dygns medel °C    Vindhastighet m/s    Kyleffekt °C    Temp ute °C    Luftfukt ute Rh%

Rh %

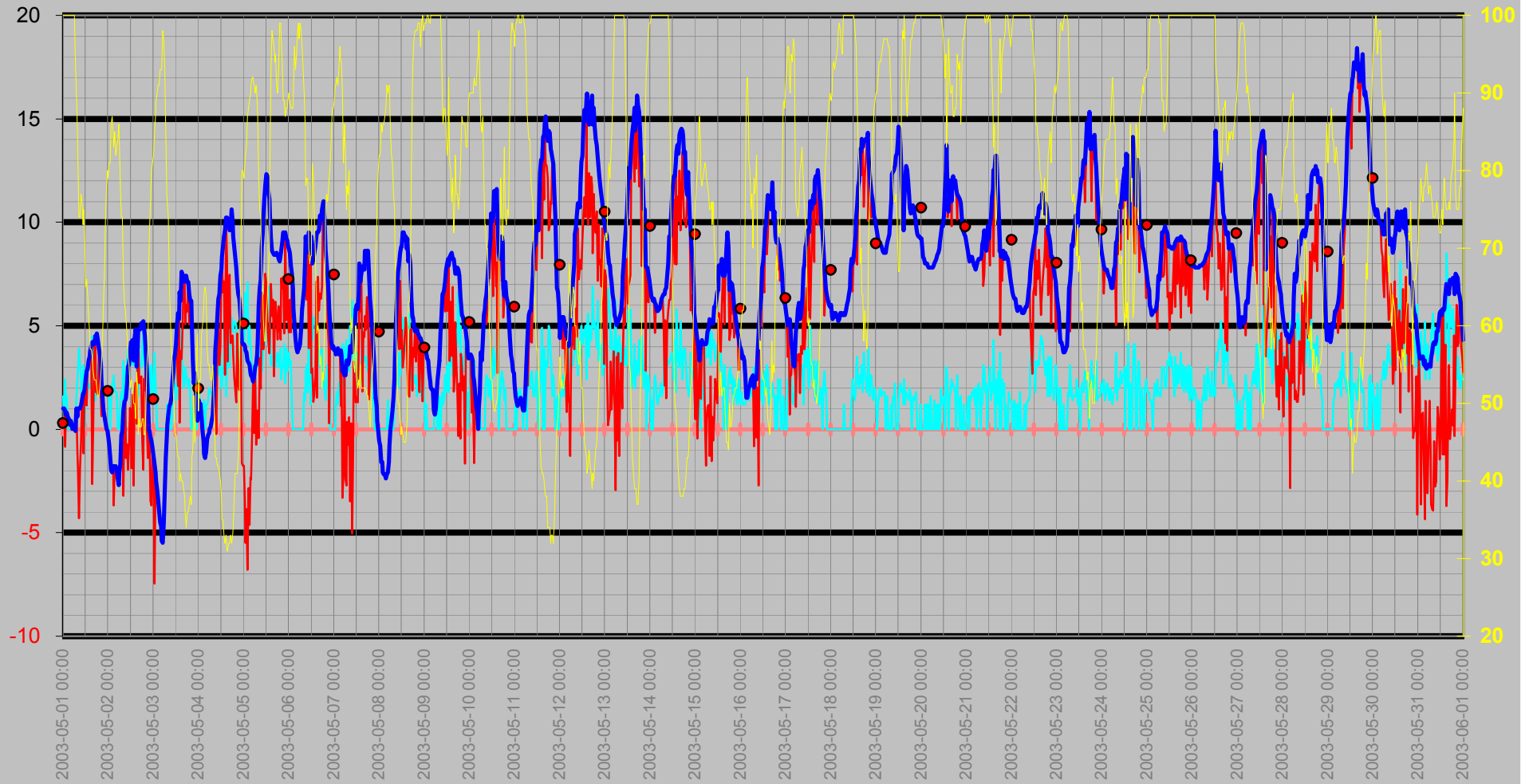



# Nederbörd

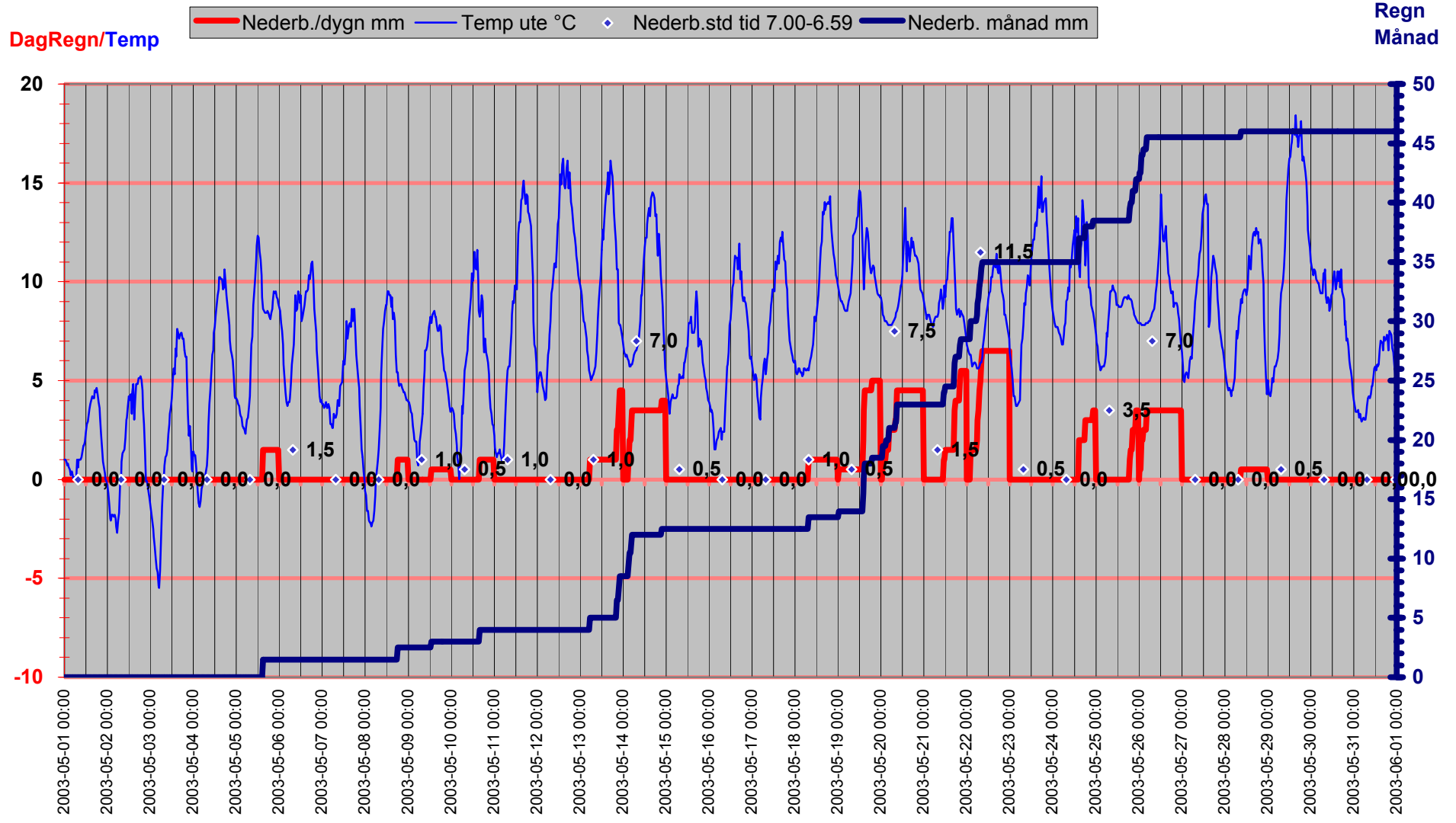

# Luftryck/Nederbörd

◆ Luftryck mbar   
 — Nederb./dygn mm   
 △ Nederb.std tid 7.00-6.59

Luftryck

Nederbörd

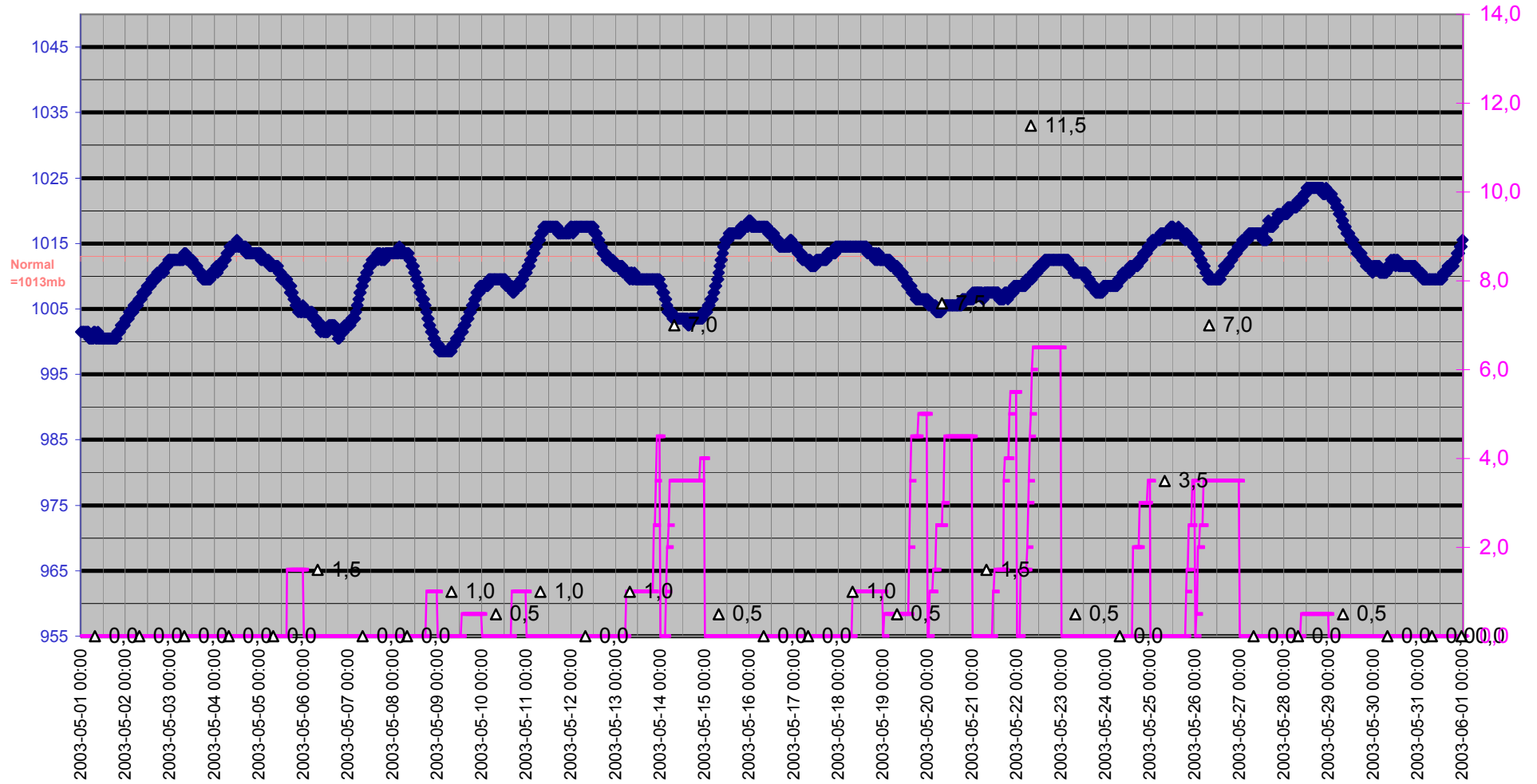

# Grund

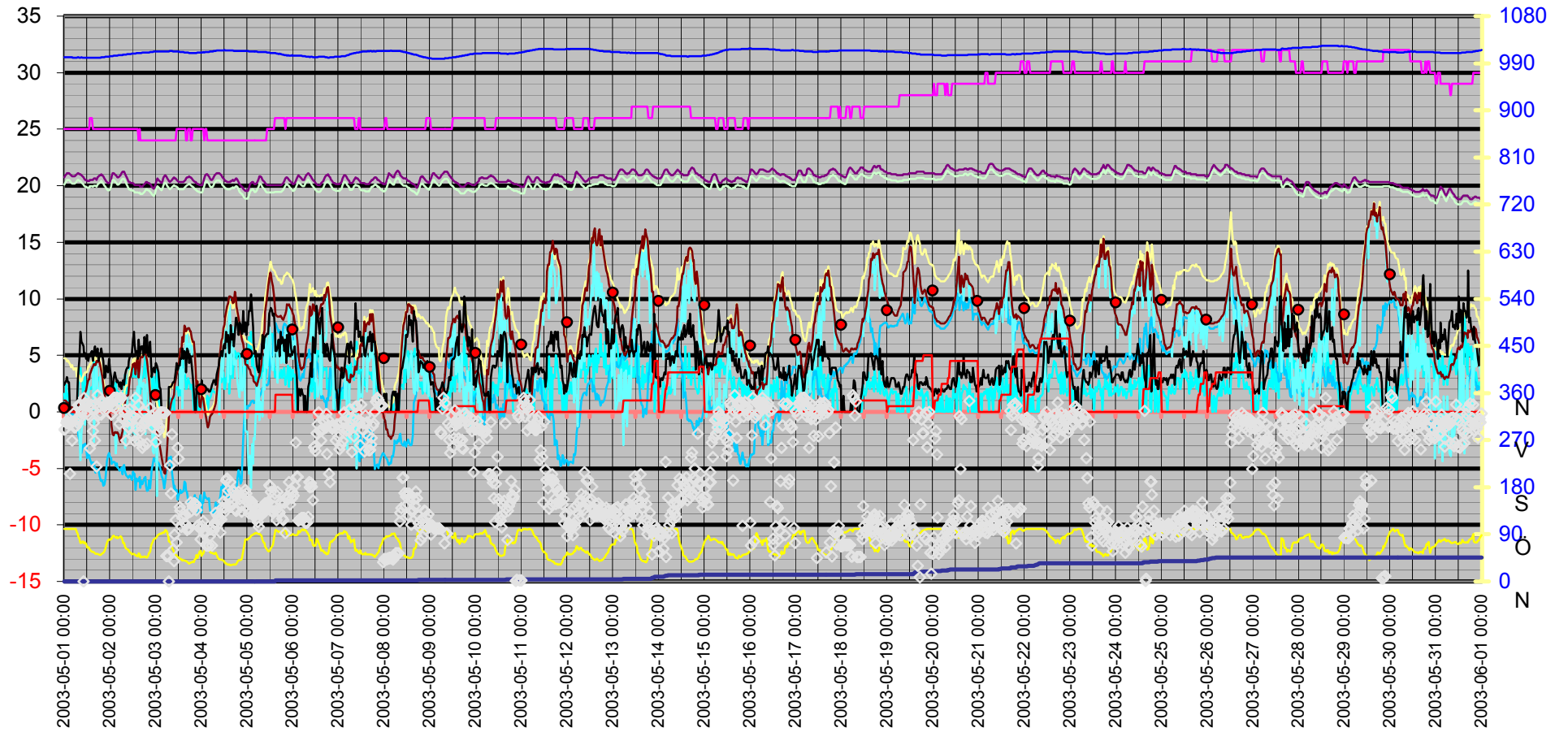
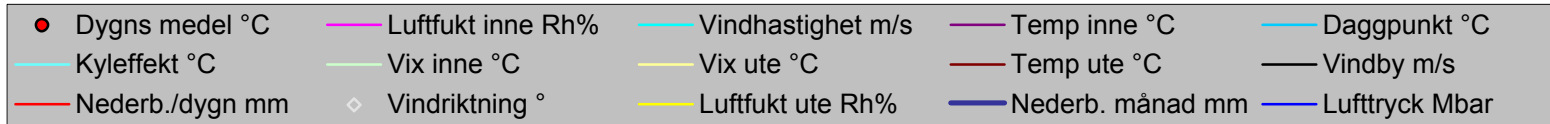

Datum	Vindriktning	Luftfukt inne	Luftfukt ute	Vindhastighet	Temp inne	Temp ute	Nederb. månad	Lufttryck	Daggpunkt	Kyleffekt	Vix inne	Vix ute	Vindby	Korr lufttryck	Nederb./dygn
	°	Rh%	Rh%	m/s	°C	°C	mm	Mbar	°C	°C	°C	°C	m/s		mm
2003-05-01 00:00	290	25	100	1,6	20,73	1,02	0,0	1001,51	0,59	1,02	20,10	4,75	2,4	0,00	0,0
2003-05-01 00:30	291	25	100	0,0	20,93	1,02	0,0	1001,51	0,59	1,02	20,30	4,75	2,6	0,00	0,0
2003-05-01 01:00	303	25	100	2,4	21,03	0,92	0,0	1001,51	0,49	-0,84	20,40	4,64	2,8	0,00	0,0
2003-05-01 01:30	307	25	100	1,4	21,13	0,72	0,0	1001,51	0,29	0,72	20,50	4,44	3,1	0,00	0,0
2003-05-01 02:00	304	25	100	1,6	21,13	0,82	0,0	1001,51	0,39	0,82	20,50	4,54	2,6	0,00	0,0
2003-05-01 02:30	301	25	100	0,0	21,13	0,61	0,0	1001,51	0,19	0,61	20,50	4,34	2,6	0,00	0,0
2003-05-01 03:00	206	25	100	0,0	21,03	0,51	0,0	1001,51	0,09	0,51	20,40	4,24	0,0	0,00	0,0
2003-05-01 03:30	304	25	100	0,0	20,93	0,21	0,0	1001,51	-0,21	0,21	20,30	3,94	0,0	0,00	0,0
2003-05-01 04:00	269	25	100	0,0	20,83	0,41	0,0	1001,51	-0,01	0,41	20,20	4,14	0,0	0,00	0,0
2003-05-01 04:30	305	25	100	0,0	20,83	0,21	0,0	1000,51	-0,21	0,21	20,20	3,94	0,0	0,00	0,0
2003-05-01 05:00	321	25	100	0,0	20,83	0,01	0,0	1000,51	-0,41	0,01	20,20	3,74	0,0	0,00	0,0
2003-05-01 05:30	294	25	100	0,0	20,83	0,11	0,0	1000,51	-0,31	0,11	20,20	3,84	0,0	0,00	0,0
2003-05-01 06:00	296	25	100	0,0	20,93	0,11	0,0	1000,51	-0,31	0,11	20,30	3,84	0,0	0,00	0,0
2003-05-01 06:30	311	25	94	0,0	21,03	-0,09	0,0	1000,51	-1,38	-0,09	20,40	3,13	0,0	0,00	0,0
2003-05-01 07:00	302	25	90	1,6	21,13	1,02	0,0	1001,51	-0,90	1,02	20,50	3,91	2,8	0,00	0,0
2003-05-01 07:30	337	25	85	2,4	21,13	0,61	0,0	1001,51	-2,10	-1,16	20,50	3,12	3,5	0,00	0,0
2003-05-01 08:00	310	25	81	2,8	21,03	1,02	0,0	1000,51	-2,39	-1,93	20,40	3,22	4,7	0,00	0,0
2003-05-01 08:30	337	25	74	3,9	21,03	1,02	0,0	1000,51	-3,65	-4,30	20,40	2,72	7,1	0,00	0,0
2003-05-01 09:00	322	25	74	3,1	20,93	1,02	0,0	1001,51	-3,65	-1,93	20,30	2,72	6,2	0,00	0,0
2003-05-01 09:30	328	25	77	2,6	20,83	1,12	0,0	1000,51	-3,00	-0,63	20,20	3,03	6,0	0,00	0,0
2003-05-01 10:00	0	25	76	0,0	20,73	1,42	0,0	1000,51	-2,89	1,42	20,10	3,26	5,8	0,00	0,0
2003-05-01 10:30	351	25	73	1,6	20,63	1,72	0,0	1000,51	-3,17	1,72	20,00	3,36	5,0	0,50	0,0
2003-05-01 11:00	341	25	75	3,1	20,53	1,72	0,0	1000,51	-2,79	-1,16	19,90	3,49	5,2	0,50	0,0
2003-05-01 11:30	338	25	72	0,0	20,53	1,92	0,0	1000,51	-3,17	1,92	19,90	3,49	4,7	0,00	0,0
2003-05-01 12:00	324	25	65	1,6	20,43	2,42	0,0	1000,51	-4,12	2,42	19,80	3,54	5,0	0,00	0,0
2003-05-01 12:30	318	25	66	2,6	20,43	2,82	0,0	1000,51	-3,53	1,16	19,80	4,01	4,5	0,00	0,0
2003-05-01 13:00	334	25	64	2,2	20,43	2,92	0,0	1000,51	-3,86	2,92	19,80	3,98	5,0	0,00	0,0
2003-05-01 13:30	254	26	61	2,0	20,53	3,32	0,0	1000,51	-4,16	3,32	19,94	4,21	5,0	0,00	0,0
2003-05-01 14:00	338	26	59	2,0	20,53	3,52	0,0	1000,51	-4,44	3,52	19,94	4,29	5,2	0,00	0,0
2003-05-01 14:30	329	26	57	2,2	20,53	3,82	0,0	1000,51	-4,64	3,82	19,94	4,48	5,4	0,00	0,0
2003-05-01 15:00	287	25	57	2,2	20,53	4,02	0,0	1000,51	-4,45	4,02	19,90	4,68	4,5	0,00	0,0
2003-05-01 15:30	303	25	56	4,5	20,63	4,22	0,0	1000,51	-4,51	-2,65	20,00	4,82	5,4	0,00	0,0
2003-05-01 16:00	269	25	54	3,3	20,63	4,12	0,0	1000,51	-5,12	0,39	20,00	4,62	5,8	0,00	0,0
2003-05-01 16:30	339	25	53	2,2	20,63	4,12	0,0	1000,51	-5,38	4,12	20,00	4,56	5,4	0,00	0,0
2003-05-01 17:00	220	25	53	1,4	20,53	4,52	0,0	1000,51	-5,01	4,52	19,90	4,96	4,9	0,00	0,0
2003-05-01 17:30	356	25	53	2,8	20,73	4,42	0,0	1000,51	-5,10	1,79	20,10	4,86	5,6	0,00	0,0
2003-05-01 18:00	318	25	52	3,0	20,83	4,62	0,0	1000,51	-5,18	2,01	20,20	5,01	4,5	0,00	0,0
2003-05-01 18:30	335	25	51	3,1	20,93	4,32	0,0	1000,51	-5,73	1,68	20,30	4,66	5,2	0,00	0,0
2003-05-01 19:00	343	25	51	1,8	20,93	3,92	0,0	1000,51	-6,10	3,92	20,30	4,26	4,9	0,00	0,0
2003-05-01 19:30	319	25	52	2,4	21,03	3,62	0,0	1001,51	-6,10	2,01	20,40	4,01	5,6	0,00	0,0
2003-05-01 20:00	341	25	54	2,4	20,93	3,12	0,0	1001,51	-6,04	1,48	20,30	3,62	5,0	0,00	0,0
2003-05-01 20:30	343	25	55	2,6	20,83	2,32	0,0	1001,51	-6,53	0,64	20,20	2,87	4,5	0,00	0,0
2003-05-01 21:00	335	25	58	1,8	20,63	1,62	0,0	1001,51	-6,45	1,62	20,00	2,33	3,0	0,00	0,0
2003-05-01 21:30	335	25	63	1,6	20,53	0,92	0,0	1002,51	-5,97	0,92	19,90	1,92	3,1	0,00	0,0
2003-05-01 22:00	338	25	67	2,0	20,43	0,61	0,0	1002,51	-5,41	0,61	19,80	1,87	4,1	0,00	0,0
2003-05-01 22:30	341	25	74	2,0	20,33	0,31	0,0	1002,51	-4,33	0,31	19,70	2,02	3,9	0,00	0,0

Datum	Vindriktning °	Luftfukt inne Rh%	Luftfukt ute Rh%	Vindhastighet m/s	Temp inne °C	Temp ute °C	Nederb. månad mm	Luftryck Mbar	Daggpunkt °C	Kyleffekt °C	Vix inne °C	Vix ute °C	Vindby m/s	Korr luftryck	Nederb./dygn mm
2003-05-01 23:00	341	25	78	2,0	20,23	0,01	0,0	1002,51	-3,89	0,01	19,60	2,00	3,5	0,00	0,0
2003-05-01 23:30	339	25	80	2,0	20,23	-0,09	0,0	1002,51	-3,63	-0,09	19,60	2,04	4,7	0,00	0,0
2003-05-02 00:00	338	25	79	1,8	20,33	-0,29	0,0	1003,51	-4,00	-0,29	19,70	1,77	3,7	0,00	0,0
2003-05-02 00:30	319	25	81	1,6	20,53	-0,69	0,0	1003,51	-4,04	-0,69	19,90	1,52	3,1	0,00	0,0
2003-05-02 01:00	319	25	81	0,0	20,83	-1,29	0,0	1003,51	-4,63	-1,29	20,20	0,92	1,8	0,00	0,0
2003-05-02 01:30	334	25	86	1,2	21,13	-1,99	0,0	1003,51	-4,49	-1,99	20,50	0,59	2,0	0,00	0,0
2003-05-02 02:00	351	25	87	2,2	21,13	-2,09	0,0	1004,51	-4,43	-2,09	20,50	0,57	3,0	0,00	0,0
2003-05-02 02:30	351	25	85	2,2	21,03	-1,79	0,0	1004,51	-4,45	-1,79	20,40	0,72	3,5	0,00	0,0
2003-05-02 03:00	332	25	83	2,6	20,93	-1,79	0,0	1004,51	-4,78	-3,69	20,30	0,56	3,1	0,00	0,0
2003-05-02 03:30	351	25	85	1,8	20,83	-1,89	0,0	1004,51	-4,55	-1,89	20,20	0,62	2,6	0,00	0,0
2003-05-02 04:00	351	25	82	1,8	20,73	-1,79	0,0	1004,51	-4,95	-1,79	20,10	0,49	2,8	0,00	0,0
2003-05-02 04:30	344	25	83	1,8	20,73	-1,99	0,0	1005,51	-4,97	-1,99	20,10	0,36	2,6	0,00	0,0
2003-05-02 05:00	301	25	84	0,0	20,83	-2,39	0,0	1005,51	-5,20	-2,39	20,20	0,04	2,2	0,00	0,0
2003-05-02 05:30	351	25	86	0,0	20,93	-2,69	0,0	1005,51	-5,17	-2,69	20,30	-0,11	2,6	0,00	0,0
2003-05-02 06:00	351	25	84	0,0	21,13	-2,09	0,0	1005,51	-4,91	-2,09	20,50	0,34	2,0	0,00	0,0
2003-05-02 06:30	311	25	78	1,4	21,23	-1,69	0,0	1005,51	-5,53	-1,69	20,60	0,30	2,6	0,00	0,0
2003-05-02 07:00	310	25	74	1,8	21,23	-0,29	0,0	1006,51	-4,90	-0,29	20,60	1,42	2,8	0,00	0,0
2003-05-02 07:30	322	25	74	1,4	21,23	-0,09	0,0	1006,51	-4,71	-0,09	20,60	1,62	2,4	0,00	0,0
2003-05-02 08:00	328	25	66	3,3	21,03	0,92	0,0	1006,51	-5,33	-3,23	20,40	2,10	3,3	0,00	0,0
2003-05-02 08:30	269	25	63	1,8	20,83	1,32	0,0	1006,51	-5,60	1,32	20,20	2,32	3,7	0,00	0,0
2003-05-02 09:00	305	25	62	1,6	20,63	1,42	0,0	1007,51	-5,72	1,42	20,00	2,36	3,9	0,00	0,0
2003-05-02 09:30	294	25	61	2,8	20,43	1,52	0,0	1007,51	-5,85	-1,38	19,80	2,40	3,9	0,00	0,0
2003-05-02 10:00	294	25	59	3,1	20,33	2,12	0,0	1007,51	-5,75	-0,72	19,70	2,89	4,5	0,00	0,0
2003-05-02 10:30	329	25	56	3,9	20,33	3,02	0,0	1007,51	-5,63	-1,97	19,70	3,62	4,9	0,00	0,0
2003-05-02 11:00	308	25	55	3,3	20,23	3,12	0,0	1007,51	-5,79	-0,74	19,60	3,67	5,0	0,00	0,0
2003-05-02 11:30	316	25	52	3,1	20,23	3,72	0,0	1008,51	-6,01	1,03	19,60	4,11	5,2	0,00	0,0
2003-05-02 12:00	279	25	53	3,7	20,23	4,22	0,0	1008,51	-5,28	-0,57	19,60	4,66	6,4	0,00	0,0
2003-05-02 12:30	314	25	53	4,1	20,13	4,02	0,0	1008,51	-5,47	-1,88	19,50	4,46	7,1	0,00	0,0
2003-05-02 13:00	268	25	52	3,1	20,03	4,32	0,0	1008,51	-5,46	1,68	19,40	4,71	6,0	0,00	0,0
2003-05-02 13:30	351	25	50	4,1	20,03	3,32	0,0	1008,51	-6,92	-2,72	19,40	3,61	5,2	0,00	0,0
2003-05-02 14:00	294	25	50	3,1	20,03	4,42	0,0	1009,51	-5,91	1,79	19,40	4,71	5,4	0,00	0,0
2003-05-02 14:30	310	25	48	3,1	20,03	4,82	0,0	1009,51	-6,12	2,23	19,40	5,01	4,7	0,00	0,0
2003-05-02 15:00	337	24	54	3,1	20,03	3,02	0,0	1009,51	-6,14	0,26	19,37	3,52	6,4	0,00	0,0
2003-05-02 15:30	266	25	52	1,8	20,03	4,02	0,0	1009,51	-5,74	4,02	19,40	4,41	4,9	0,00	0,0
2003-05-02 16:00	287	24	46	1,6	19,93	4,82	0,0	1009,51	-6,71	4,82	19,27	4,92	5,4	0,00	0,0
2003-05-02 16:30	296	24	48	2,8	19,93	4,82	0,0	1009,51	-6,12	2,23	19,27	5,01	5,8	0,00	0,0
2003-05-02 17:00	255	24	47	3,0	19,93	4,82	0,0	1010,51	-6,41	2,23	19,27	4,96	5,8	0,00	0,0
2003-05-02 17:30	261	24	47	3,1	20,03	5,12	0,0	1010,51	-6,14	2,56	19,37	5,26	5,0	0,00	0,0
2003-05-02 18:00	324	24	48	4,1	20,13	5,12	0,0	1010,51	-5,84	-0,55	19,47	5,31	6,6	0,00	0,0
2003-05-02 18:30	307	24	48	5,0	20,23	5,22	0,0	1010,51	-5,75	-1,97	19,57	5,41	6,0	0,00	0,0
2003-05-02 19:00	302	24	46	3,1	20,33	5,02	0,0	1010,51	-6,53	2,45	19,67	5,12	5,2	0,00	0,0
2003-05-02 19:30	263	24	46	3,0	20,33	4,52	0,0	1010,51	-6,98	1,90	19,67	4,62	6,8	0,00	0,0
2003-05-02 20:00	309	24	49	2,0	20,23	3,62	0,0	1010,51	-6,93	3,62	19,57	3,86	5,0	0,00	0,0
2003-05-02 20:30	312	24	55	2,8	20,23	2,82	0,0	1010,51	-6,07	0,04	19,57	3,37	4,9	0,00	0,0
2003-05-02 21:00	331	24	57	3,1	20,13	1,52	0,0	1011,51	-6,79	-1,38	19,47	2,18	6,2	0,00	0,0
2003-05-02 21:30	309	24	69	2,2	20,03	-0,09	0,0	1011,51	-5,67	-0,09	19,37	1,29	4,1	0,00	0,0

Datum	Vindriktning °	Luftfukt inne Rh%	Luftfukt ute Rh%	Vindhastighet m/s	Temp inne °C	Temp ute °C	Nederb. månad mm	Lufftryck Mbar	Daggpunkt °C	Kyleffekt °C	Vix inne °C	Vix ute °C	Vindby m/s	Korr lufftryck	Nederb./dygn mm
2003-05-02 22:00	317	24	72	1,6	19,93	-0,09	0,0	1011,51	-5,09	-0,09	19,27	1,49	3,1	0,00	0,0
2003-05-02 22:30	294	24	76	3,0	19,83	-0,39	0,0	1011,51	-4,63	-3,46	19,17	1,46	3,7	0,00	0,0
2003-05-02 23:00	308	24	80	3,1	19,73	-0,59	0,0	1012,51	-4,12	-3,67	19,07	1,54	3,9	0,00	0,0
2003-05-02 23:30	311	24	81	1,2	19,93	-0,89	0,0	1012,51	-4,24	-0,89	19,27	1,32	3,5	0,00	0,0
2003-05-03 00:00	266	24	82	1,8	20,23	-1,29	0,0	1012,51	-4,46	-1,29	19,57	0,99	4,3	0,00	0,0
2003-05-03 00:30	305	24	85	3,7	20,53	-1,69	0,0	1012,51	-4,35	-7,45	19,87	0,82	4,1	0,00	0,0
2003-05-03 01:00	299	24	87	2,2	20,63	-2,09	0,0	1012,51	-4,43	-2,09	19,97	0,57	3,9	0,00	0,0
2003-05-03 01:30	287	24	89	1,6	20,53	-2,49	0,0	1012,51	-4,51	-2,49	19,87	0,33	3,5	0,00	0,0
2003-05-03 02:00	295	24	90	0,0	20,43	-2,89	0,0	1012,51	-4,75	-2,89	19,77	0,00	2,2	0,00	0,0
2003-05-03 02:30	323	24	91	0,0	20,33	-3,39	0,0	1012,51	-5,09	-3,39	19,67	-0,42	2,0	0,00	0,0
2003-05-03 03:00	323	24	91	0,0	20,23	-3,99	0,0	1012,51	-5,68	-3,99	19,57	-1,02	0,0	0,00	0,0
2003-05-03 03:30	323	24	93	0,0	20,43	-4,49	0,0	1012,51	-5,88	-4,49	19,77	-1,35	0,0	0,00	0,0
2003-05-03 04:00	322	24	93	0,0	20,63	-4,69	0,0	1012,51	-6,08	-4,69	19,97	-1,55	0,0	0,00	0,0
2003-05-03 04:30	322	24	93	0,0	20,83	-5,39	0,0	1012,51	-6,77	-5,39	20,17	-2,25	0,0	0,00	0,0
2003-05-03 05:00	322	24	98	0,0	20,93	-5,49	0,0	1012,51	-6,16	-5,49	20,27	-1,93	0,0	0,00	0,0
2003-05-03 05:30	49	24	97	0,0	20,83	-4,59	0,0	1012,51	-5,41	-4,59	20,17	-1,12	0,0	0,00	0,0
2003-05-03 06:00	49	24	93	0,0	20,63	-2,99	0,0	1012,51	-4,40	-2,99	19,97	0,15	0,0	0,00	0,0
2003-05-03 06:30	49	24	85	0,0	20,53	-1,39	0,0	1012,51	-4,06	-1,39	19,87	1,12	0,0	0,00	0,0
2003-05-03 07:00	0	24	77	0,0	20,43	-0,39	0,0	1012,51	-4,45	-0,39	19,77	1,53	2,2	0,00	0,0
2003-05-03 07:30	222	24	76	1,2	20,33	0,21	0,0	1013,51	-4,05	0,21	19,67	2,06	2,2	0,00	0,0
2003-05-03 08:00	168	24	74	0,0	20,43	0,72	0,0	1013,51	-3,94	0,72	19,77	2,42	2,2	0,00	0,0
2003-05-03 08:30	281	24	65	1,2	20,53	1,12	0,0	1013,51	-5,35	1,12	19,87	2,24	2,4	0,00	0,0
2003-05-03 09:00	61	24	61	1,2	20,63	1,22	0,0	1012,51	-6,14	1,22	19,97	2,10	2,6	0,00	0,0
2003-05-03 09:30	39	24	57	0,0	20,73	1,52	0,0	1012,51	-6,79	1,52	20,07	2,18	2,6	0,00	0,0
2003-05-03 10:00	89	24	55	1,4	20,63	2,32	0,0	1012,51	-6,53	2,32	19,97	2,87	2,8	0,00	0,0
2003-05-03 10:30	117	24	51	2,2	20,63	2,82	0,0	1012,51	-7,11	2,82	19,97	3,16	3,5	0,00	0,0
2003-05-03 11:00	75	25	50	2,0	20,53	3,32	0,0	1012,51	-6,92	3,32	19,90	3,61	4,3	0,00	0,0
2003-05-03 11:30	255	25	46	2,2	20,43	3,62	0,0	1012,51	-7,80	3,62	19,80	3,72	3,7	0,00	0,0
2003-05-03 12:00	234	25	46	1,4	20,33	4,12	0,0	1012,51	-7,35	4,12	19,70	4,22	4,1	0,00	0,0
2003-05-03 12:30	142	25	44	2,4	20,33	5,02	0,0	1011,51	-7,15	3,49	19,70	5,02	4,1	0,00	0,0
2003-05-03 13:00	135	25	43	3,3	20,33	5,62	0,0	1011,51	-6,93	2,08	19,70	5,58	4,7	0,00	0,0
2003-05-03 13:30	104	25	43	1,4	20,33	5,32	0,0	1011,51	-7,20	5,32	19,70	5,28	4,7	0,00	0,0
2003-05-03 14:00	121	25	40	4,9	20,33	6,62	0,0	1011,51	-7,04	0,32	19,70	6,45	5,6	0,00	0,0
2003-05-03 14:30	123	25	41	3,0	20,33	6,22	0,0	1011,51	-7,05	3,76	19,70	6,09	4,7	0,00	0,0
2003-05-03 15:00	111	25	40	3,7	20,43	7,62	0,0	1010,51	-6,15	3,40	19,80	7,45	5,4	0,00	0,0
2003-05-03 15:30	126	25	40	2,8	20,53	7,42	0,0	1010,51	-6,33	5,07	19,90	7,25	4,9	0,00	0,0
2003-05-03 16:00	108	24	39	2,0	20,63	7,12	0,0	1010,51	-6,95	7,12	19,97	6,91	3,5	0,00	0,0
2003-05-03 16:30	98	24	38	2,2	20,73	7,32	0,0	1010,51	-7,14	7,32	20,07	7,07	5,6	0,00	0,0
2003-05-03 17:00	101	25	36	3,0	20,73	7,42	0,0	1010,51	-7,81	5,07	20,10	7,09	5,4	0,00	0,0
2003-05-03 17:30	101	25	34	2,6	20,83	7,42	0,0	1009,51	-8,62	6,02	20,20	7,01	4,3	0,00	0,0
2003-05-03 18:00	133	25	36	2,4	20,73	7,12	0,0	1009,51	-8,08	5,70	20,10	6,79	4,7	0,00	0,0
2003-05-03 18:30	151	24	36	2,0	20,73	7,12	0,0	1009,51	-8,08	7,12	20,07	6,79	4,9	0,00	0,0
2003-05-03 19:00	135	24	37	2,4	20,63	6,52	0,0	1009,51	-8,22	5,07	19,97	6,22	4,1	0,00	0,0
2003-05-03 19:30	143	25	38	1,6	20,53	6,22	0,0	1009,51	-8,12	6,22	19,90	5,97	3,1	0,00	0,0
2003-05-03 20:00	149	25	37	0,0	20,43	6,22	0,0	1009,51	-8,49	6,22	19,80	5,92	1,8	0,00	0,0
2003-05-03 20:30	149	25	43	0,0	20,33	5,12	0,0	1009,51	-7,38	5,12	19,70	5,08	0,0	0,00	0,0

Datum	Vindriktning °	Luftfukt inne Rh%	Luftfukt ute Rh%	Vindhastighet m/s	Temp inne °C	Temp ute °C	Nederb. månad mm	Lufttryck Mbar	Daggpunkt °C	Kyleffekt °C	Vix inne °C	Vix ute °C	Vindby m/s	Korr lufttryck	Nederb./dygn mm
2003-05-03 21:00	146	25	44	0,0	20,33	3,32	0,0	1009,51	-8,69	3,32	19,70	3,32	0,0	0,00	0,0
2003-05-03 21:30	136	25	51	1,2	20,23	2,22	0,0	1009,51	-7,66	2,22	19,60	2,56	2,0	0,00	0,0
2003-05-03 22:00	106	25	45	1,6	20,13	2,72	0,0	1010,51	-8,92	2,72	19,50	2,77	2,2	0,00	0,0
2003-05-03 22:30	106	25	51	0,0	20,13	1,82	0,0	1010,51	-8,03	1,82	19,50	2,16	1,6	0,00	0,0
2003-05-03 23:00	102	25	57	0,0	20,03	0,51	0,0	1010,51	-7,72	0,51	19,40	1,18	1,6	0,00	0,0
2003-05-03 23:30	80	25	59	1,2	20,03	0,41	0,0	1010,51	-7,34	0,41	19,40	1,19	1,8	0,00	0,0
2003-05-04 00:00	101	25	49	1,8	20,03	1,42	0,0	1010,51	-8,95	1,42	19,40	1,66	2,8	0,00	0,0
2003-05-04 00:30	106	25	53	1,6	20,03	1,22	0,0	1010,51	-8,06	1,22	19,40	1,66	2,4	0,00	0,0
2003-05-04 01:00	115	25	53	1,2	20,33	1,22	0,0	1011,51	-8,06	1,22	19,70	1,66	2,2	0,00	0,0
2003-05-04 01:30	90	24	59	0,0	20,63	0,61	0,0	1010,51	-7,16	0,61	19,97	1,39	1,8	0,00	0,0
2003-05-04 02:00	95	25	60	1,2	20,93	-0,09	0,0	1011,51	-7,58	-0,09	20,30	0,74	2,0	0,00	0,0
2003-05-04 02:30	69	25	62	0,0	21,03	-0,59	0,0	1011,51	-7,61	-0,59	20,40	0,36	2,0	0,00	0,0
2003-05-04 03:00	69	24	64	1,4	21,03	-1,19	0,0	1011,51	-7,75	-1,19	20,37	-0,12	2,0	0,00	0,0
2003-05-04 03:30	69	24	65	0,0	20,93	-1,39	0,0	1011,51	-7,73	-1,39	20,27	-0,26	2,0	0,00	0,0
2003-05-04 04:00	69	24	64	1,2	20,83	-1,09	0,0	1011,51	-7,65	-1,09	20,17	-0,02	1,8	0,00	0,0
2003-05-04 04:30	86	24	57	1,2	20,63	-0,49	0,0	1012,51	-8,65	-0,49	19,97	0,18	1,8	0,00	0,0
2003-05-04 05:00	99	24	55	1,4	20,53	-0,29	0,0	1012,51	-8,95	-0,29	19,87	0,27	2,0	0,00	0,0
2003-05-04 05:30	69	24	55	2,0	20,53	-0,19	0,0	1012,51	-8,86	-0,19	19,87	0,37	2,4	0,00	0,0
2003-05-04 06:00	105	24	54	1,8	20,63	0,01	0,0	1012,51	-8,92	0,01	19,97	0,51	2,6	0,00	0,0
2003-05-04 06:30	97	24	53	1,8	20,73	0,11	0,0	1013,51	-9,08	0,11	20,07	0,56	2,8	0,00	0,0
2003-05-04 07:00	111	24	53	1,8	20,93	0,41	0,0	1013,51	-8,80	0,41	20,27	0,86	2,8	0,00	0,0
2003-05-04 07:30	131	24	55	1,6	21,03	0,72	0,0	1013,51	-8,02	0,72	20,37	1,27	2,4	0,00	0,0
2003-05-04 08:00	107	24	51	1,6	21,13	1,62	0,0	1014,51	-8,22	1,62	20,47	1,96	3,3	0,00	0,0
2003-05-04 08:30	125	24	46	1,8	21,13	2,72	0,0	1014,51	-8,62	2,72	20,47	2,81	3,7	0,00	0,0
2003-05-04 09:00	117	24	43	2,6	21,13	3,82	0,0	1014,51	-8,55	2,22	20,47	3,78	4,1	0,00	0,0
2003-05-04 09:30	122	24	43	3,9	21,13	4,52	0,0	1014,51	-7,92	-0,22	20,47	4,48	4,7	0,00	0,0
2003-05-04 10:00	93	24	42	2,6	21,03	5,42	0,0	1014,51	-7,43	3,91	20,37	5,33	4,9	0,00	0,0
2003-05-04 10:30	118	24	42	2,6	20,93	6,32	0,0	1014,51	-6,63	4,86	20,27	6,24	5,4	0,00	0,0
2003-05-04 11:00	141	24	41	3,5	20,73	6,52	0,0	1014,51	-6,78	3,10	20,07	6,39	4,9	0,00	0,0
2003-05-04 11:30	153	24	40	3,5	20,63	7,42	0,0	1014,51	-6,33	4,12	19,97	7,25	5,8	0,00	0,0
2003-05-04 12:00	132	24	38	2,0	20,53	7,72	0,0	1015,51	-6,78	7,72	19,87	7,47	6,0	0,00	0,0
2003-05-04 12:30	140	24	35	2,0	20,43	8,32	0,0	1014,51	-7,42	8,32	19,77	7,95	5,6	0,00	0,0
2003-05-04 13:00	193	24	35	3,0	20,43	8,82	0,0	1014,51	-6,98	6,60	19,77	8,45	7,1	0,00	0,0
2003-05-04 13:30	197	24	33	3,1	20,33	9,32	0,0	1014,51	-7,38	7,14	19,67	8,87	6,2	0,00	0,0
2003-05-04 14:00	174	24	32	6,2	20,33	9,62	0,0	1014,51	-7,55	2,64	19,67	9,13	6,8	0,00	0,0
2003-05-04 14:30	157	24	33	1,6	20,33	10,22	0,0	1014,51	-6,59	10,22	19,67	9,77	5,2	0,00	0,0
2003-05-04 15:00	190	24	31	3,1	20,33	10,22	0,0	1014,51	-7,49	8,13	19,67	9,70	6,2	0,00	0,0
2003-05-04 15:30	144	24	31	6,0	20,43	10,12	0,0	1014,51	-7,57	3,29	19,77	9,60	7,7	0,00	0,0
2003-05-04 16:00	152	24	32	3,7	20,43	10,12	0,0	1014,51	-7,12	6,32	19,77	9,64	6,4	0,00	0,0
2003-05-04 16:30	174	24	32	3,0	20,53	9,62	0,0	1014,51	-7,55	7,47	19,87	9,13	6,9	0,00	0,0
2003-05-04 17:00	171	24	33	4,9	20,43	9,72	0,0	1013,51	-7,03	4,17	19,77	9,27	5,8	0,00	0,0
2003-05-04 17:30	139	24	32	5,4	20,53	10,62	0,0	1013,51	-6,69	4,38	19,87	10,14	7,1	0,00	0,0
2003-05-04 18:00	135	24	33	4,9	20,63	10,02	0,0	1013,51	-6,77	4,54	19,97	9,57	8,3	0,00	0,0
2003-05-04 18:30	135	24	34	4,7	20,63	9,32	0,0	1013,51	-6,95	3,67	19,97	8,91	8,3	0,00	0,0
2003-05-04 19:00	165	24	38	5,2	20,53	8,82	0,0	1013,51	-5,81	2,57	19,87	8,57	7,7	0,00	0,0
2003-05-04 19:30	171	24	41	5,2	20,33	8,32	0,0	1013,51	-5,17	1,94	19,67	8,19	6,8	0,00	0,0

Datum	Vindriktning °	Luftfukt inne Rh%	Luftfukt ute Rh%	Vindhastighet m/s	Temp inne °C	Temp ute °C	Nederb. månad mm	Lufttryck Mbar	Daggpunkt °C	Kyleffekt °C	Vix inne °C	Vix ute °C	Vindby m/s	Korr lufttryck	Nederb./dygn mm
2003-05-04 20:00	157	24	41	5,0	20,13	7,82	0,0	1013,51	-5,62	1,31	19,47	7,69	7,9	0,00	0,0
2003-05-04 20:30	145	24	41	3,0	20,03	7,02	0,0	1013,51	-6,34	4,63	19,37	6,89	7,7	0,00	0,0
2003-05-04 21:00	133	24	43	3,9	19,93	6,52	0,0	1013,51	-6,12	2,12	19,27	6,48	6,9	0,00	0,0
2003-05-04 21:30	161	24	48	3,9	19,93	6,32	0,0	1013,51	-4,75	1,88	19,27	6,51	6,9	0,00	0,0
2003-05-04 22:00	159	24	58	3,3	19,73	6,02	0,0	1013,51	-2,34	2,54	19,07	6,74	8,9	0,00	0,0
2003-05-04 22:30	165	24	69	2,2	19,63	5,22	0,0	1013,51	-0,61	5,22	18,97	6,60	7,1	0,00	0,0
2003-05-04 23:00	175	24	80	4,1	19,53	4,22	0,0	1013,51	0,55	-1,64	18,87	6,35	7,9	0,00	0,0
2003-05-04 23:30	168	24	80	4,3	19,53	4,12	0,0	1013,51	0,45	-1,76	18,87	6,25	6,8	0,00	0,0
2003-05-05 00:00	138	24	79	4,1	19,53	4,12	0,0	1013,51	0,27	-1,76	18,87	6,18	7,9	0,00	0,0
2003-05-05 00:30	152	24	81	5,0	19,53	4,02	0,0	1013,51	0,53	-3,48	18,87	6,22	7,7	0,00	0,0
2003-05-05 01:00	130	24	82	6,6	19,83	3,82	0,0	1012,51	0,51	-5,49	19,17	6,09	8,9	0,00	0,0
2003-05-05 01:30	154	24	83	5,0	20,13	3,72	0,0	1012,51	0,59	-3,86	19,47	6,07	8,9	0,00	0,0
2003-05-05 02:00	145	24	87	7,1	20,23	3,32	0,0	1012,51	0,87	-6,79	19,57	5,97	10,4	0,00	0,0
2003-05-05 02:30	152	24	88	4,1	20,33	3,22	0,0	1012,51	0,94	-2,84	19,67	5,95	8,9	0,00	0,0
2003-05-05 03:00	146	24	89	5,0	20,33	3,12	0,0	1012,51	1,00	-4,61	19,67	5,93	7,5	0,00	0,0
2003-05-05 03:30	125	24	90	3,9	20,23	2,72	0,0	1012,51	0,77	-2,32	19,57	5,61	6,0	0,00	0,0
2003-05-05 04:00	130	24	91	3,9	20,13	2,62	0,0	1012,51	0,83	-2,44	19,47	5,59	5,2	0,00	0,0
2003-05-05 04:30	126	24	92	2,8	20,13	2,52	0,0	1012,51	0,89	-0,29	19,47	5,57	5,4	0,00	0,0
2003-05-05 05:00	120	24	92	1,6	20,23	2,32	0,0	1012,51	0,69	2,32	19,57	5,37	4,1	0,00	0,0
2003-05-05 05:30	113	24	91	3,1	20,43	2,62	0,0	1011,51	0,83	-0,18	19,77	5,59	3,7	0,00	0,0
2003-05-05 06:00	104	24	90	2,2	20,63	3,02	0,0	1011,51	1,07	3,02	19,97	5,91	3,5	0,00	0,0
2003-05-05 06:30	129	24	91	3,5	20,83	3,12	0,0	1011,51	1,32	-0,74	20,17	6,09	5,0	0,00	0,0
2003-05-05 07:00	137	24	89	3,0	20,83	3,62	0,0	1011,51	1,50	0,92	20,17	6,43	4,7	0,00	0,0
2003-05-05 07:30	127	24	87	3,3	20,73	4,22	0,0	1011,51	1,76	0,50	20,07	6,87	5,0	0,00	0,0
2003-05-05 08:00	129	24	79	4,9	20,53	6,02	0,0	1011,51	2,11	-0,42	19,87	8,08	6,8	0,00	0,0
2003-05-05 08:30	145	24	75	3,3	20,43	6,82	0,0	1011,51	2,13	3,44	19,77	8,60	5,6	0,00	0,0
2003-05-05 09:00	133	24	74	4,1	20,33	7,22	0,0	1011,51	2,32	1,98	19,67	8,93	6,6	0,00	0,0
2003-05-05 09:30	149	24	67	2,8	20,23	8,82	0,0	1011,51	2,39	6,60	19,57	10,07	6,6	0,00	0,0
2003-05-05 10:00	143	24	64	3,5	20,13	9,52	0,0	1011,51	2,38	6,49	19,47	10,59	6,8	0,00	0,0
2003-05-05 10:30	149	25	61	5,4	20,03	10,22	0,0	1010,51	2,33	3,87	19,40	11,11	6,9	0,00	0,0
2003-05-05 11:00	152	25	58	5,4	20,03	11,12	0,0	1010,51	2,42	5,02	19,40	11,84	6,9	0,00	0,0
2003-05-05 11:30	184	25	58	4,1	20,03	11,82	0,0	1010,51	3,08	7,51	19,40	12,54	8,7	0,00	0,0
2003-05-05 12:00	182	25	61	5,2	20,03	12,32	0,0	1009,51	4,30	6,97	19,40	13,21	9,0	0,00	0,0
2003-05-05 12:30	171	25	64	6,9	20,03	12,22	0,0	1009,51	4,93	5,15	19,40	13,29	9,2	0,00	0,0
2003-05-05 13:00	133	25	67	6,9	20,03	11,52	0,0	1009,51	4,95	4,21	19,40	12,78	9,0	0,00	0,0
2003-05-05 13:30	134	25	70	6,8	20,03	11,12	0,0	1009,51	5,23	3,67	19,40	12,57	8,5	0,00	0,0
2003-05-05 14:00	144	25	81	4,5	20,03	10,32	0,0	1009,51	6,66	4,91	19,40	12,53	8,7	0,00	0,0
2003-05-05 14:30	168	26	93	3,1	20,03	9,22	0,0	1009,51	7,67	7,04	19,44	12,36	7,3	0,00	0,0
2003-05-05 15:00	135	26	98	3,5	20,03	8,62	1,5	1009,51	7,87	5,47	19,44	12,18	5,4	1,50	1,5
2003-05-05 15:30	117	26	97	3,0	20,03	8,52	1,5	1008,51	7,61	6,27	19,44	11,99	5,4	1,50	1,5
2003-05-05 16:00	171	26	96	4,5	20,03	8,42	1,5	1008,51	7,36	2,55	19,44	11,81	5,8	0,00	1,5
2003-05-05 16:30	134	26	94	3,1	20,03	8,42	1,5	1007,51	7,04	6,16	19,44	11,64	6,4	0,00	1,5
2003-05-05 17:00	131	26	95	3,0	20,03	8,42	1,5	1008,51	7,20	6,16	19,44	11,72	4,9	0,00	1,5
2003-05-05 17:30	152	26	91	3,5	20,03	8,52	1,5	1007,51	6,65	5,36	19,44	11,49	7,1	0,00	1,5
2003-05-05 18:00	150	26	90	3,7	20,03	8,42	1,5	1007,51	6,38	4,33	19,44	11,31	6,0	0,00	1,5
2003-05-05 18:30	120	26	93	3,0	20,13	8,22	1,5	1006,51	6,68	5,94	19,54	11,36	6,6	0,00	1,5



Datum	Vindriktning °	Luftfukt inne Rh%	Luftfukt ute Rh%	Vindhastighet m/s	Temp inne °C	Temp ute °C	Nederb. månad mm	Luftryck Mbar	Daggpunkt °C	Kyleffekt °C	Vix inne °C	Vix ute °C	Vindby m/s	Korr luftryck	Nederb./dygn mm
2003-05-05 19:00	117	26	99	3,5	20,23	8,12	1,5	1006,51	7,52	4,91	19,64	11,76	6,4	0,00	1,5
2003-05-05 19:30	150	26	99	3,9	20,43	8,42	1,5	1005,51	7,82	4,33	19,84	12,06	5,4	0,00	1,5
2003-05-05 20:00	92	25	97	2,4	20,63	8,62	1,5	1005,51	7,71	7,29	20,00	12,09	6,4	0,00	1,5
2003-05-05 20:30	161	26	94	3,0	20,73	9,02	1,5	1005,51	7,63	6,82	20,14	12,24	4,3	0,00	1,5
2003-05-05 21:00	157	26	89	3,0	20,73	9,52	1,5	1004,51	7,30	7,36	20,14	12,34	6,8	0,00	1,5
2003-05-05 21:30	161	26	89	4,1	20,63	9,42	1,5	1005,51	7,20	4,62	20,04	12,24	4,9	0,00	1,5
2003-05-05 22:00	190	26	87	2,2	20,53	9,52	1,5	1004,51	6,95	9,52	19,94	12,18	7,3	0,00	1,5
2003-05-05 22:30	147	26	88	3,9	20,43	9,22	1,5	1004,51	6,83	5,27	19,84	11,96	6,8	0,00	1,5
2003-05-05 23:00	175	26	88	2,8	20,33	9,12	1,5	1004,51	6,73	6,93	19,74	11,86	5,6	0,00	1,5
2003-05-05 23:30	159	26	89	3,5	20,23	8,92	1,5	1005,51	6,71	5,81	19,64	11,73	5,0	0,00	1,5
2003-05-06 00:00	170	26	90	3,7	20,13	8,72	1,5	1004,51	6,68	4,68	19,54	11,61	5,2	0,00	0,0
2003-05-06 00:30	164	26	89	3,1	20,13	8,52	1,5	1004,51	6,31	6,27	19,54	11,33	5,4	0,00	0,0
2003-05-06 01:00	183	26	88	3,3	20,23	7,92	1,5	1004,51	5,56	4,68	19,64	10,66	5,8	0,00	0,0
2003-05-06 01:30	265	26	88	1,2	20,43	7,52	1,5	1004,51	5,16	7,52	19,84	10,25	4,1	0,00	0,0
2003-05-06 02:00	200	26	88	0,0	20,63	6,82	1,5	1004,51	4,48	6,82	20,04	9,55	3,1	0,00	0,0
2003-05-06 02:30	200	26	90	0,0	20,83	5,82	1,5	1004,51	3,82	5,82	20,24	8,71	0,0	0,00	0,0
2003-05-06 03:00	116	26	96	0,0	20,93	5,12	1,5	1004,51	4,08	5,12	20,34	8,50	2,0	0,00	0,0
2003-05-06 03:30	118	26	93	0,0	20,83	4,42	1,5	1004,51	2,92	4,42	20,24	7,55	2,0	0,00	0,0
2003-05-06 04:00	118	26	95	0,0	20,73	3,92	1,5	1004,51	2,74	3,92	20,14	7,22	1,4	0,00	0,0
2003-05-06 04:30	121	26	98	0,0	20,63	3,72	1,5	1004,51	2,99	3,72	20,04	7,27	2,0	0,00	0,0
2003-05-06 05:00	121	26	99	0,0	20,53	3,92	1,5	1003,51	3,34	3,92	19,94	7,56	1,6	0,00	0,0
2003-05-06 05:30	121	26	97	0,0	20,53	3,92	1,5	1003,51	3,04	3,92	19,94	7,39	1,4	0,00	0,0
2003-05-06 06:00	121	26	99	0,0	20,53	4,12	1,5	1003,51	3,54	4,12	19,94	7,76	0,0	0,00	0,0
2003-05-06 06:30	112	26	98	0,0	20,73	4,82	1,5	1003,51	4,09	4,82	20,14	8,37	1,4	0,00	0,0
2003-05-06 07:00	112	26	96	0,0	20,93	5,82	1,5	1002,51	4,78	5,82	20,34	9,21	0,0	0,00	0,0
2003-05-06 07:30	112	26	93	0,0	21,03	6,32	1,5	1002,51	4,80	6,32	20,44	9,46	0,0	0,00	0,0
2003-05-06 08:00	123	26	90	1,8	21,13	6,82	1,5	1002,51	4,81	6,82	20,54	9,71	2,2	0,00	0,0
2003-05-06 08:30	190	26	86	1,4	21,03	8,22	1,5	1002,51	5,51	8,22	20,44	10,80	2,6	0,00	0,0
2003-05-06 09:00	180	26	78	2,8	20,93	9,32	1,5	1001,51	5,12	7,14	20,34	11,31	3,3	0,00	0,0
2003-05-06 09:30	188	26	79	3,1	20,83	8,52	1,5	1002,51	4,53	6,27	20,24	10,58	4,3	0,00	0,0
2003-05-06 10:00	181	26	79	1,8	20,63	8,62	1,5	1002,51	4,63	8,62	20,04	10,68	3,1	0,00	0,0
2003-05-06 10:30	155	26	70	4,7	20,53	9,52	1,5	1001,51	3,70	3,92	19,94	10,97	6,6	0,00	0,0
2003-05-06 11:00	256	26	68	2,6	20,43	9,32	1,5	1001,51	3,08	8,02	19,84	10,64	6,4	0,00	0,0
2003-05-06 11:30	258	26	69	1,2	20,33	8,92	1,5	1001,51	2,92	8,92	19,74	10,30	5,2	0,00	0,0
2003-05-06 12:00	249	26	69	5,6	20,23	9,32	1,5	1001,51	3,30	2,72	19,64	10,70	6,0	0,00	0,0
2003-05-06 12:30	283	26	81	4,3	20,13	8,02	1,5	1001,51	4,42	2,94	19,54	10,22	9,4	0,00	0,0
2003-05-06 13:00	300	26	79	5,4	20,03	8,22	1,5	1001,51	4,24	1,31	19,44	10,28	8,5	0,00	0,0
2003-05-06 13:30	323	26	74	5,4	20,03	8,52	1,5	1002,51	3,57	1,70	19,44	10,23	7,7	0,00	0,0
2003-05-06 14:00	287	26	69	5,0	20,03	8,82	1,5	1002,51	2,82	2,57	19,44	10,20	6,9	0,00	0,0
2003-05-06 14:30	288	26	63	3,1	20,13	9,32	1,5	1002,51	1,95	7,14	19,54	10,33	8,3	0,00	0,0
2003-05-06 15:00	269	26	59	6,8	20,23	9,52	1,5	1002,51	1,18	1,53	19,64	10,30	8,1	0,00	0,0
2003-05-06 15:30	289	26	60	3,0	20,33	9,52	1,5	1002,51	1,43	7,36	19,74	10,35	9,2	0,00	0,0
2003-05-06 16:00	307	26	59	3,9	20,43	9,62	1,5	1002,51	1,27	5,73	19,84	10,40	5,2	0,00	0,0
2003-05-06 16:30	305	26	55	3,7	20,63	10,32	1,5	1002,51	0,90	6,55	20,04	10,87	6,0	0,00	0,0
2003-05-06 17:00	293	26	56	3,7	20,83	10,12	1,5	1001,51	0,97	6,32	20,24	10,73	5,0	0,00	0,0
2003-05-06 17:30	320	26	52	3,9	20,93	10,62	1,5	1001,51	0,35	6,90	20,34	11,02	5,6	0,00	0,0

Datum	Vindriktning °	Luftfukt inne Rh%	Luftfukt ute Rh%	Vindhastighet m/s	Temp inne °C	Temp ute °C	Nederb. månad mm	Lufttryck Mbar	Daggpunkt °C	Kyleffekt °C	Vix inne °C	Vix ute °C	Vindby m/s	Korr lufttryck	Nederb./dygn mm
2003-05-06 18:00	243	26	54	2,0	20,93	10,92	1,5	1001,51	1,18	10,92	20,34	11,42	6,0	0,00	0,0
2003-05-06 18:30	309	26	53	2,8	21,03	11,02	1,5	1000,51	1,00	9,00	20,44	11,47	5,6	0,00	0,0
2003-05-06 19:00	206	26	61	2,0	20,83	10,12	1,5	1000,51	2,23	10,12	20,24	11,01	4,7	0,00	0,0
2003-05-06 19:30	190	26	75	1,4	20,73	8,62	1,5	1001,51	3,86	8,62	20,14	10,40	4,5	0,00	0,0
2003-05-06 20:00	296	26	77	2,2	20,53	8,02	1,5	1001,51	3,67	8,02	19,94	9,94	5,8	0,00	0,0
2003-05-06 20:30	292	26	76	3,1	20,43	7,42	1,5	1001,51	2,90	5,07	19,84	9,27	6,9	0,00	0,0
2003-05-06 21:00	293	26	78	3,1	20,33	6,52	1,5	1001,51	2,41	4,09	19,74	8,51	5,8	0,00	0,0
2003-05-06 21:30	297	26	79	4,1	20,23	5,82	1,5	1001,51	1,92	0,29	19,64	7,88	5,4	0,00	0,0
2003-05-06 22:00	294	26	81	0,0	20,23	5,02	1,5	1002,51	1,50	5,02	19,64	7,22	5,0	0,00	0,0
2003-05-06 22:30	269	26	84	0,0	20,13	4,22	1,5	1002,51	1,25	4,22	19,54	6,64	2,0	0,00	0,0
2003-05-06 23:00	300	26	88	0,0	20,13	3,92	1,5	1002,51	1,63	3,92	19,54	6,65	1,8	0,00	0,0
2003-05-06 23:30	300	26	88	0,0	20,13	4,02	1,5	1002,51	1,73	4,02	19,54	6,75	0,0	0,00	0,0
2003-05-07 00:00	276	26	89	0,0	20,13	3,82	1,5	1002,51	1,69	3,82	19,54	6,63	0,0	0,00	0,0
2003-05-07 00:30	252	26	91	0,0	20,13	3,82	1,5	1002,51	2,01	3,82	19,54	6,79	1,6	0,00	0,0
2003-05-07 01:00	260	26	91	1,2	20,23	3,62	1,5	1002,51	1,82	3,62	19,64	6,59	3,0	0,00	0,0
2003-05-07 01:30	304	26	92	1,8	20,33	3,72	1,5	1003,51	2,07	3,72	19,74	6,77	3,9	0,00	0,0
2003-05-07 02:00	268	26	91	1,2	20,63	3,92	1,5	1003,51	2,11	3,92	20,04	6,89	3,0	0,00	0,0
2003-05-07 02:30	292	26	93	2,2	20,83	3,62	1,5	1003,51	2,13	3,62	20,24	6,75	3,1	0,00	0,0
2003-05-07 03:00	323	26	96	2,2	20,93	3,62	1,5	1003,51	2,59	3,62	20,34	7,00	3,5	0,00	0,0
2003-05-07 03:30	305	26	94	3,1	20,93	3,82	1,5	1003,51	2,48	1,13	20,34	7,04	4,5	0,00	0,0
2003-05-07 04:00	288	26	94	2,2	20,83	3,62	1,5	1004,51	2,29	3,62	20,24	6,84	5,4	0,00	0,0
2003-05-07 04:30	316	26	90	4,1	20,63	2,82	1,5	1005,51	0,87	-3,32	20,04	5,71	6,0	0,00	0,0
2003-05-07 05:00	290	26	81	3,9	20,53	2,82	1,5	1005,51	-0,64	-2,20	19,94	5,02	6,0	0,00	0,0
2003-05-07 05:30	296	26	86	2,0	20,43	2,62	1,5	1006,51	0,02	2,62	19,84	5,20	4,3	0,00	0,0
2003-05-07 06:00	329	26	82	3,9	20,23	2,62	1,5	1007,51	-0,66	-2,44	19,64	4,89	5,8	0,00	0,0
2003-05-07 06:30	301	26	75	4,3	20,23	3,32	1,5	1007,51	-1,25	-2,72	19,64	5,09	6,2	0,00	0,0
2003-05-07 07:00	247	26	78	3,1	20,23	3,12	1,5	1008,51	-0,88	0,37	19,64	5,10	5,6	0,00	0,0
2003-05-07 07:30	310	26	77	3,3	20,33	3,12	1,5	1008,51	-1,07	-0,74	19,74	5,03	5,6	0,00	0,0
2003-05-07 08:00	277	26	80	2,8	20,53	3,32	1,5	1009,51	-0,33	0,59	19,94	5,45	4,9	0,00	0,0
2003-05-07 08:30	295	25	63	5,0	20,63	4,02	1,5	1009,51	-3,05	-3,48	20,00	5,02	8,1	0,00	0,0
2003-05-07 09:00	334	25	59	3,5	20,73	4,02	1,5	1009,51	-3,97	0,28	20,10	4,79	9,6	0,00	0,0
2003-05-07 09:30	335	25	61	6,2	20,63	3,72	1,5	1010,51	-3,78	-5,03	20,00	4,61	7,3	0,00	0,0
2003-05-07 10:00	322	25	58	4,3	20,63	4,72	1,5	1010,51	-3,55	-1,04	20,00	5,43	8,1	0,00	0,0
2003-05-07 10:30	308	26	55	2,4	20,53	4,82	1,5	1010,51	-4,21	3,27	19,94	5,37	6,6	0,00	0,0
2003-05-07 11:00	302	26	54	2,8	20,43	4,92	1,5	1011,51	-4,37	2,34	19,84	5,42	7,1	0,00	0,0
2003-05-07 11:30	260	25	60	3,7	20,33	5,82	1,5	1011,51	-2,04	1,30	19,70	6,65	7,1	0,00	0,0
2003-05-07 12:00	338	25	54	3,7	20,23	6,02	1,5	1011,51	-3,36	1,53	19,60	6,52	6,2	0,00	0,0
2003-05-07 12:30	291	25	52	3,7	20,23	5,82	1,5	1012,51	-4,07	1,30	19,60	6,21	6,6	0,00	0,0
2003-05-07 13:00	302	25	53	3,0	20,23	6,52	1,5	1012,51	-3,16	4,09	19,60	6,97	6,6	0,00	0,0
2003-05-07 13:30	248	25	52	2,4	20,23	8,02	1,5	1012,51	-2,05	6,65	19,60	8,41	5,0	0,00	0,0
2003-05-07 14:00	317	25	55	2,4	20,13	7,12	1,5	1012,51	-2,07	5,70	19,50	7,67	4,9	0,00	0,0
2003-05-07 14:30	301	25	52	2,2	20,13	7,52	1,5	1012,51	-2,51	7,52	19,50	7,91	5,4	0,00	0,0
2003-05-07 15:00	304	25	52	4,9	20,13	7,82	1,5	1012,51	-2,23	1,81	19,50	8,21	6,0	0,00	0,0
2003-05-07 15:30	278	25	52	3,5	20,13	7,92	1,5	1013,51	-2,14	4,68	19,50	8,31	6,6	0,00	0,0
2003-05-07 16:00	250	25	52	3,5	20,13	7,72	1,5	1012,51	-2,32	4,46	19,50	8,11	6,2	0,00	0,0
2003-05-07 16:30	251	25	52	3,3	20,33	8,62	1,5	1013,51	-1,49	5,47	19,70	9,02	7,1	0,00	0,0

Datum	Vindriktning °	Luftfukt inne Rh%	Luftfukt ute Rh%	Vindhastighet m/s	Temp inne °C	Temp ute °C	Nederb. månad mm	Luftryck Mbar	Daggpunkt °C	Kyleffekt °C	Vix inne °C	Vix ute °C	Vindby m/s	Korr luftryck	Nederb./dygn mm
2003-05-07 17:00	261	25	52	3,5	20,43	8,02	1,5	1013,51	-2,05	4,80	19,80	8,41	6,6	0,00	0,0
2003-05-07 17:30	274	25	51	3,0	20,53	8,62	1,5	1012,51	-1,77	6,38	19,90	8,96	5,4	0,00	0,0
2003-05-07 18:00	297	25	51	2,8	20,53	8,62	1,5	1012,51	-1,77	6,38	19,90	8,96	6,9	0,00	0,0
2003-05-07 18:30	302	25	49	4,9	20,63	7,52	1,5	1013,51	-3,36	1,44	20,00	7,76	6,2	0,00	0,0
2003-05-07 19:00	324	25	47	3,3	20,73	6,32	1,5	1012,51	-5,04	2,87	20,10	6,47	6,2	0,00	0,0
2003-05-07 19:30	344	25	50	2,2	20,73	5,72	1,5	1012,51	-4,72	5,72	20,10	6,01	4,9	0,00	0,0
2003-05-07 20:00	342	25	52	2,2	20,63	5,12	1,5	1013,51	-4,72	5,12	20,00	5,51	3,7	0,00	0,0
2003-05-07 20:30	351	25	54	1,4	20,53	4,62	1,5	1013,51	-4,65	4,62	19,90	5,12	3,1	0,00	0,0
2003-05-07 21:00	347	25	56	1,4	20,53	3,72	1,5	1013,51	-4,98	3,72	19,90	4,32	2,0	0,00	0,0
2003-05-07 21:30	336	25	62	0,0	20,43	2,72	1,5	1013,51	-4,50	2,72	19,80	3,66	1,8	0,00	0,0
2003-05-07 22:00	336	25	69	0,0	20,33	1,52	1,5	1013,51	-4,15	1,52	19,70	2,89	1,2	0,00	0,0
2003-05-07 22:30	336	25	72	0,0	20,23	1,12	1,5	1013,51	-3,94	1,12	19,60	2,69	0,0	0,00	0,0
2003-05-07 23:00	336	25	77	0,0	20,23	0,41	1,5	1013,51	-3,68	0,41	19,60	2,33	0,0	0,00	0,0
2003-05-07 23:30	37	25	80	0,0	20,13	-0,09	1,5	1013,51	-3,63	-0,09	19,50	2,04	1,2	0,00	0,0
2003-05-08 00:00	43	25	82	0,0	20,13	-0,59	1,5	1013,51	-3,78	-0,59	19,50	1,69	1,6	0,00	0,0
2003-05-08 00:30	43	26	82	0,0	20,13	-0,79	1,5	1013,51	-3,97	-0,79	19,54	1,49	0,0	0,00	0,0
2003-05-08 01:00	43	26	86	0,0	20,33	-1,59	1,5	1013,51	-4,09	-1,59	19,74	0,99	1,6	0,00	0,0
2003-05-08 01:30	43	25	85	0,0	20,63	-1,59	1,5	1013,51	-4,26	-1,59	20,00	0,92	0,0	0,00	0,0
2003-05-08 02:00	44	25	86	0,0	20,93	-2,09	1,5	1013,51	-4,58	-2,09	20,30	0,49	0,0	0,00	0,0
2003-05-08 02:30	45	25	86	0,0	21,13	-2,19	1,5	1013,51	-4,68	-2,19	20,50	0,39	0,0	0,00	0,0
2003-05-08 03:00	45	25	87	0,0	21,03	-2,19	1,5	1013,51	-4,52	-2,19	20,40	0,47	0,0	0,00	0,0
2003-05-08 03:30	45	25	88	0,0	20,93	-2,39	1,5	1014,51	-4,56	-2,39	20,30	0,35	0,0	0,00	0,0
2003-05-08 04:00	45	25	91	0,0	20,83	-2,19	1,5	1013,51	-3,91	-2,19	20,20	0,79	1,4	0,00	0,0
2003-05-08 04:30	42	25	90	1,4	20,73	-2,09	1,5	1013,51	-3,96	-2,09	20,10	0,81	1,8	0,00	0,0
2003-05-08 05:00	47	25	91	0,0	20,73	-1,59	1,5	1013,51	-3,31	-1,59	20,10	1,39	1,8	0,00	0,0
2003-05-08 05:30	48	25	91	0,0	20,93	-0,79	1,5	1013,51	-2,52	-0,79	20,30	2,19	1,4	0,00	0,0
2003-05-08 06:00	54	25	85	0,0	21,13	0,01	1,5	1013,51	-2,69	0,01	20,50	2,52	1,8	0,00	0,0
2003-05-08 06:30	54	25	82	0,0	21,23	0,41	1,5	1013,51	-2,80	0,41	20,60	2,69	0,0	0,00	0,0
2003-05-08 07:00	54	25	81	0,0	21,33	0,92	1,5	1013,51	-2,49	0,92	20,70	3,12	1,6	0,00	0,0
2003-05-08 07:30	54	25	77	0,0	21,23	1,52	1,5	1013,51	-2,61	1,52	20,60	3,43	0,0	0,00	0,0
2003-05-08 08:00	114	25	75	2,0	21,13	2,52	1,5	1013,51	-2,02	2,52	20,50	4,29	2,2	0,00	0,0
2003-05-08 08:30	131	25	70	2,2	20,93	3,62	1,5	1013,51	-1,94	3,62	20,30	5,06	2,8	0,00	0,0
2003-05-08 09:00	140	25	59	2,4	20,83	5,32	1,5	1012,51	-2,75	3,80	20,20	6,09	3,7	0,00	0,0
2003-05-08 09:30	198	25	54	2,4	20,73	6,52	1,5	1012,51	-2,89	5,07	20,10	7,02	3,9	0,00	0,0
2003-05-08 10:00	199	25	50	2,0	20,63	7,62	1,5	1011,51	-2,98	7,62	20,00	7,91	4,5	0,00	0,0
2003-05-08 10:30	169	25	50	3,7	20,63	8,02	1,5	1011,51	-2,61	3,87	20,00	8,31	5,0	0,00	0,0
2003-05-08 11:00	144	25	48	2,6	20,63	8,52	1,5	1011,51	-2,74	7,18	20,00	8,72	6,0	0,00	0,0
2003-05-08 11:30	162	25	46	4,3	20,63	8,82	1,5	1010,51	-3,08	3,90	20,00	8,92	6,8	0,00	0,0
2003-05-08 12:00	168	25	47	3,9	20,53	8,82	1,5	1010,51	-2,77	4,80	19,90	8,97	6,6	0,00	0,0
2003-05-08 12:30	126	25	46	5,4	20,43	9,52	1,5	1009,51	-2,44	2,98	19,80	9,62	7,1	0,00	0,0
2003-05-08 13:00	168	25	45	5,0	20,43	9,52	1,5	1009,51	-2,76	3,45	19,80	9,57	8,5	0,00	0,0
2003-05-08 13:30	161	25	45	4,3	20,33	9,32	1,5	1008,51	-2,94	4,50	19,70	9,37	7,7	0,00	0,0
2003-05-08 14:00	108	25	45	3,9	20,23	9,32	1,5	1008,51	-2,94	5,38	19,60	9,37	8,1	0,00	0,0
2003-05-08 14:30	134	25	47	3,7	20,23	8,72	1,5	1007,51	-2,86	4,68	19,60	8,87	7,3	0,00	0,0
2003-05-08 15:00	134	25	48	5,0	20,13	9,22	1,5	1007,51	-2,10	3,07	19,50	9,42	6,2	0,00	0,0
2003-05-08 15:30	157	25	63	5,2	20,13	8,12	1,5	1006,51	0,82	1,68	19,50	9,13	8,9	0,00	0,0

Datum	Vindriktning °	Luftfukt inne Rh%	Luftfukt ute Rh%	Vindhastighet m/s	Temp inne °C	Temp ute °C	Nederb. månad mm	Luftryck Mbar	Daggpunkt °C	Kyleffekt °C	Vix inne °C	Vix ute °C	Vindby m/s	Korr luftryck	Nederb./dygn mm
2003-05-08 16:00	144	25	63	5,6	20,03	8,42	1,5	1006,51	1,11	1,57	19,40	9,43	8,1	0,00	0,0
2003-05-08 16:30	172	25	66	3,5	19,93	8,02	1,5	1006,51	1,41	4,80	19,30	9,21	8,1	0,00	0,0
2003-05-08 17:00	159	25	80	2,4	19,83	6,32	1,5	1005,51	2,59	4,86	19,20	8,45	6,9	0,00	0,0
2003-05-08 17:30	128	25	91	3,3	19,93	5,42	1,5	1005,51	3,59	1,86	19,30	8,39	6,2	0,00	0,0
2003-05-08 18:00	111	25	94	2,6	20,13	5,42	2,5	1004,51	4,07	3,91	19,50	8,64	3,5	1,00	1,0
2003-05-08 18:30	103	25	97	2,6	20,43	5,02	2,5	1003,51	4,13	3,49	19,80	8,49	3,9	1,00	1,0
2003-05-08 19:00	78	25	98	2,2	20,73	4,72	2,5	1003,51	3,99	4,72	20,10	8,27	4,5	0,00	1,0
2003-05-08 19:30	118	25	98	2,6	20,83	4,82	2,5	1002,51	4,09	3,27	20,20	8,37	4,3	0,00	1,0
2003-05-08 20:00	85	25	98	1,6	20,83	4,82	2,5	1002,51	4,09	4,82	20,20	8,37	4,3	0,00	1,0
2003-05-08 20:30	109	25	99	1,8	20,73	4,62	2,5	1001,51	4,04	4,62	20,10	8,26	3,9	0,00	1,0
2003-05-08 21:00	135	25	99	3,1	20,63	4,52	2,5	1001,51	3,94	1,90	20,00	8,16	3,9	0,00	1,0
2003-05-08 21:30	134	25	99	3,0	20,53	4,42	2,5	1001,51	3,84	1,79	19,90	8,06	4,3	0,00	1,0
2003-05-08 22:00	122	26	96	2,0	20,43	4,42	2,5	1000,51	3,39	4,42	19,84	7,80	3,9	0,00	1,0
2003-05-08 22:30	107	26	99	1,6	20,33	4,22	2,5	1000,51	3,64	4,22	19,74	7,86	4,5	0,00	1,0
2003-05-08 23:00	128	26	100	2,8	20,33	4,02	2,5	999,51	3,59	1,35	19,74	7,75	3,7	0,00	1,0
2003-05-08 23:30	103	26	98	1,6	20,23	4,02	2,5	999,51	3,29	4,02	19,64	7,57	4,3	0,00	1,0
2003-05-09 00:00	105	26	99	1,2	20,43	3,92	2,5	999,51	3,34	3,92	19,84	7,56	3,0	0,00	0,0
2003-05-09 00:30	89	25	99	0,0	20,63	3,92	2,5	999,51	3,34	3,92	20,00	7,56	2,4	0,00	0,0
2003-05-09 01:00	107	25	99	1,2	20,93	3,72	2,5	998,51	3,14	3,72	20,30	7,36	2,6	0,00	0,0
2003-05-09 01:30	105	25	100	0,0	21,13	3,42	2,5	998,51	2,99	3,42	20,50	7,15	2,6	0,00	0,0
2003-05-09 02:00	101	25	100	0,0	21,13	3,32	2,5	998,51	2,89	3,32	20,50	7,05	1,8	0,00	0,0
2003-05-09 02:30	101	25	99	0,0	21,03	2,72	2,5	998,51	2,14	2,72	20,40	6,36	1,6	0,00	0,0
2003-05-09 03:00	101	25	99	0,0	20,93	2,32	2,5	998,51	1,74	2,32	20,30	5,96	0,0	0,00	0,0
2003-05-09 03:30	101	25	100	0,0	20,83	2,02	2,5	998,51	1,59	2,02	20,20	5,75	1,2	0,00	0,0
2003-05-09 04:00	101	25	100	0,0	20,73	1,92	2,5	998,51	1,49	1,92	20,10	5,65	0,0	0,00	0,0
2003-05-09 04:30	101	25	100	0,0	20,63	1,92	2,5	998,51	1,49	1,92	20,00	5,65	1,8	0,00	0,0
2003-05-09 05:00	101	25	100	0,0	20,63	0,92	2,5	998,51	0,49	0,92	20,00	4,64	0,0	0,00	0,0
2003-05-09 05:30	286	25	100	1,2	20,73	0,72	2,5	998,51	0,29	0,72	20,10	4,44	2,0	0,00	0,0
2003-05-09 06:00	282	25	100	1,2	20,93	1,02	2,5	998,51	0,59	1,02	20,30	4,75	2,2	0,00	0,0
2003-05-09 06:30	330	25	100	1,4	21,03	1,92	2,5	998,51	1,49	1,92	20,40	5,65	2,6	0,00	0,0
2003-05-09 07:00	351	25	100	0,0	21,13	2,32	2,5	998,51	1,89	2,32	20,50	6,05	2,4	0,00	0,0
2003-05-09 07:30	73	25	100	0,0	21,23	2,82	2,5	998,51	2,39	2,82	20,60	6,55	1,8	0,00	0,0
2003-05-09 08:00	341	25	100	1,6	21,23	3,32	2,5	999,51	2,89	3,32	20,60	7,05	1,8	0,00	0,0
2003-05-09 08:30	91	25	100	0,0	21,23	4,62	2,5	999,51	4,18	4,62	20,60	8,35	1,6	0,00	0,0
2003-05-09 09:00	91	25	96	1,2	21,23	5,52	2,5	999,51	4,48	5,52	20,60	8,90	1,8	0,00	0,0
2003-05-09 09:30	302	25	88	1,8	21,13	6,52	2,5	999,51	4,18	6,52	20,50	9,25	2,2	0,00	0,0
2003-05-09 10:00	270	25	86	1,2	20,93	6,52	2,5	1000,51	3,84	6,52	20,30	9,10	3,1	0,00	0,0
2003-05-09 10:30	245	25	88	1,4	20,83	6,72	2,5	1000,51	4,38	6,72	20,20	9,45	2,8	0,00	0,0
2003-05-09 11:00	295	25	88	2,6	20,73	7,12	2,5	1000,51	4,77	5,70	20,10	9,85	3,3	0,00	0,0
2003-05-09 11:30	317	25	85	1,8	20,63	7,72	2,5	1000,51	4,84	7,72	20,00	10,22	4,5	0,00	0,0
2003-05-09 12:00	256	26	82	3,1	20,53	8,02	2,5	1001,51	4,60	5,72	19,94	10,30	4,7	0,00	0,0
2003-05-09 12:30	273	26	84	3,0	20,43	8,22	2,5	1001,51	5,16	5,94	19,84	10,65	4,7	0,00	0,0
2003-05-09 13:00	327	26	92	1,8	20,33	7,92	3,0	1001,51	6,22	7,92	19,74	10,97	4,9	0,50	0,5
2003-05-09 13:30	298	26	81	4,3	20,33	8,32	3,0	1001,51	4,71	3,30	19,74	10,52	6,0	0,50	0,5
2003-05-09 14:00	303	26	80	3,0	20,23	8,42	3,0	1002,51	4,62	6,16	19,64	10,55	6,2	0,00	0,5
2003-05-09 14:30	311	26	76	4,3	20,23	8,52	3,0	1002,51	3,96	3,54	19,64	10,37	6,6	0,00	0,5

Datum	Vindriktning °	Luftfukt inne Rh%	Luftfukt ute Rh%	Vindhastighet m/s	Temp inne °C	Temp ute °C	Nederb. månad mm	Luftryck Mbar	Daggpunkt °C	Kyleffekt °C	Vix inne °C	Vix ute °C	Vindby m/s	Korr luftryck	Nederb./dygn mm
2003-05-09 15:00	273	26	79	2,6	20,13	8,22	3,0	1002,51	4,24	6,86	19,54	10,28	5,0	0,00	0,5
2003-05-09 15:30	303	26	72	5,0	20,03	8,22	3,0	1003,51	2,87	1,81	19,44	9,80	8,9	0,00	0,5
2003-05-09 16:00	268	26	76	4,3	19,93	7,82	3,0	1003,51	3,28	2,70	19,34	9,67	7,7	0,00	0,5
2003-05-09 16:30	255	26	82	2,8	19,93	7,52	3,0	1003,51	4,12	5,18	19,34	9,80	7,1	0,00	0,5
2003-05-09 17:00	270	26	77	3,7	19,93	7,52	3,0	1004,51	3,19	3,28	19,34	9,44	7,1	0,00	0,5
2003-05-09 17:30	253	26	77	4,7	19,93	7,82	3,0	1004,51	3,48	1,81	19,34	9,74	7,7	0,00	0,5
2003-05-09 18:00	321	26	75	6,6	19,93	7,72	3,0	1004,51	2,99	-0,34	19,34	9,50	10,2	0,00	0,5
2003-05-09 18:30	321	26	77	4,1	20,03	7,42	3,0	1005,51	3,09	2,22	19,44	9,34	9,4	0,00	0,5
2003-05-09 19:00	314	26	80	5,0	20,13	6,42	3,0	1005,51	2,68	-0,46	19,54	8,55	7,5	0,00	0,5
2003-05-09 19:30	316	26	83	2,8	20,23	6,12	3,0	1005,51	2,93	3,65	19,64	8,47	6,6	0,00	0,5
2003-05-09 20:00	306	26	87	3,1	20,23	5,52	3,0	1006,51	3,03	2,99	19,64	8,18	5,8	0,00	0,5
2003-05-09 20:30	298	26	86	3,5	20,23	5,42	3,0	1006,51	2,76	1,86	19,64	8,00	6,6	0,00	0,5
2003-05-09 21:00	294	26	86	2,8	20,13	5,12	3,0	1007,51	2,47	2,56	19,54	7,70	6,0	0,00	0,5
2003-05-09 21:30	312	26	86	4,5	20,13	5,02	3,0	1007,51	2,37	-1,66	19,54	7,60	5,0	0,00	0,5
2003-05-09 22:00	287	26	83	1,6	20,03	4,62	3,0	1007,51	1,47	4,62	19,44	6,97	7,3	0,00	0,5
2003-05-09 22:30	308	26	83	1,8	20,03	4,22	3,0	1007,51	1,08	4,22	19,44	6,57	4,5	0,00	0,5
2003-05-09 23:00	209	26	85	0,0	20,03	3,72	3,0	1008,51	0,93	3,72	19,44	6,22	2,4	0,00	0,5
2003-05-09 23:30	246	26	89	1,8	20,03	3,42	3,0	1008,51	1,30	3,42	19,44	6,23	3,0	0,00	0,5
2003-05-10 00:00	290	26	90	1,6	20,13	3,52	3,0	1008,51	1,56	3,52	19,54	6,41	2,2	0,00	0,0
2003-05-10 00:30	293	26	90	2,2	20,23	3,62	3,0	1008,51	1,66	3,62	19,64	6,51	3,1	0,00	0,0
2003-05-10 01:00	306	26	90	3,0	20,33	3,52	3,0	1008,51	1,56	0,81	19,74	6,41	3,5	0,00	0,0
2003-05-10 01:30	262	26	90	1,8	20,43	3,32	3,0	1008,51	1,36	3,32	19,84	6,21	4,7	0,00	0,0
2003-05-10 02:00	289	26	90	2,6	20,63	2,62	3,0	1008,51	0,67	0,95	20,04	5,51	4,3	0,00	0,0
2003-05-10 02:30	290	26	92	3,3	20,63	2,32	3,0	1008,51	0,69	-1,65	20,04	5,37	4,5	0,00	0,0
2003-05-10 03:00	289	26	91	1,8	20,73	1,72	3,0	1008,51	-0,06	1,72	20,14	4,69	3,5	0,00	0,0
2003-05-10 03:30	285	26	91	1,2	20,73	1,12	3,0	1009,51	-0,65	1,12	20,14	4,09	2,8	0,00	0,0
2003-05-10 04:00	285	26	94	0,0	20,63	0,82	3,0	1009,51	-0,49	0,82	20,04	4,03	1,8	0,00	0,0
2003-05-10 04:30	285	26	95	1,2	20,63	0,01	3,0	1009,51	-1,13	0,01	20,04	3,32	1,4	0,00	0,0
2003-05-10 05:00	285	25	98	0,0	20,63	1,02	3,0	1009,51	0,30	1,02	20,00	4,57	1,4	0,00	0,0
2003-05-10 05:30	287	25	92	1,2	20,63	1,72	3,0	1009,51	0,10	1,72	20,00	4,77	1,6	0,00	0,0
2003-05-10 06:00	274	25	86	0,0	20,63	3,72	3,0	1009,51	1,10	3,72	20,00	6,30	1,4	0,00	0,0
2003-05-10 06:30	205	25	85	0,0	20,73	3,32	3,0	1009,51	0,54	3,32	20,10	5,82	1,8	0,00	0,0
2003-05-10 07:00	205	25	87	0,0	20,83	4,32	3,0	1009,51	1,85	4,32	20,20	6,97	0,0	0,00	0,0
2003-05-10 07:30	205	25	78	0,0	20,83	5,52	3,0	1009,51	1,44	5,52	20,20	7,51	0,0	0,00	0,0
2003-05-10 08:00	304	25	73	0,0	20,93	5,82	3,0	1009,51	0,77	5,82	20,30	7,46	3,0	0,00	0,0
2003-05-10 08:30	198	25	73	2,0	20,83	6,22	3,0	1009,51	1,16	6,22	20,20	7,86	3,7	0,00	0,0
2003-05-10 09:00	189	25	70	2,6	20,83	6,52	3,0	1009,51	0,84	5,07	20,20	7,96	4,1	0,00	0,0
2003-05-10 09:30	159	25	70	2,4	20,73	7,22	3,0	1009,51	1,50	5,81	20,10	8,66	4,1	0,00	0,0
2003-05-10 10:00	113	25	65	1,6	20,63	8,02	3,0	1009,51	1,18	8,02	20,00	9,15	3,9	0,00	0,0
2003-05-10 10:30	187	26	59	2,4	20,53	8,62	3,0	1009,51	0,34	7,29	19,94	9,39	4,1	0,00	0,0
2003-05-10 11:00	210	26	58	1,8	20,43	9,22	3,0	1009,51	0,65	9,22	19,84	9,94	4,1	0,00	0,0
2003-05-10 11:30	238	26	53	1,4	20,43	10,42	3,0	1009,51	0,44	10,42	19,84	10,87	5,4	0,00	0,0
2003-05-10 12:00	157	26	53	2,6	20,33	10,02	3,0	1009,51	0,08	8,76	19,74	10,47	5,0	0,00	0,0
2003-05-10 12:30	123	26	50	3,9	20,33	10,22	3,0	1009,51	-0,59	6,43	19,74	10,52	5,4	0,00	0,0
2003-05-10 13:00	116	26	49	2,6	20,33	11,52	3,0	1008,51	0,30	10,35	19,74	11,77	6,8	0,00	0,0
2003-05-10 13:30	103	26	49	3,0	20,33	10,72	3,0	1008,51	-0,43	8,67	19,74	10,97	4,5	0,00	0,0

Datum	Vindriktning °	Luftfukt inne Rh%	Luftfukt ute Rh%	Vindhastighet m/s	Temp inne °C	Temp ute °C	Nederb. månad mm	Lufttryck Mbar	Daggpunkt °C	Kyleffekt °C	Vix inne °C	Vix ute °C	Vindby m/s	Korr lufttryck	Nederb./dygn mm
2003-05-10 14:00	126	26	50	3,7	20,33	10,62	3,0	1008,51	-0,23	6,90	19,74	10,92	5,0	0,00	0,0
2003-05-10 14:30	146	26	50	3,7	20,33	11,62	3,0	1008,51	0,69	8,07	19,74	11,92	6,8	0,00	0,0
2003-05-10 15:00	154	26	51	6,4	20,33	10,02	3,0	1008,51	-0,49	2,69	19,74	10,37	7,1	0,00	0,0
2003-05-10 15:30	302	26	68	0,0	20,33	8,52	3,0	1008,51	2,32	8,52	19,74	9,84	6,9	0,00	0,0
2003-05-10 16:00	140	26	70	1,4	20,33	8,22	4,0	1008,51	2,46	8,22	19,74	9,66	6,0	1,00	1,0
2003-05-10 16:30	79	26	79	2,0	20,43	8,52	4,0	1007,51	4,53	8,52	19,84	10,58	2,6	1,00	1,0
2003-05-10 17:00	135	26	73	2,8	20,53	9,32	4,0	1007,51	4,13	7,14	19,94	10,96	4,9	0,00	1,0
2003-05-10 17:30	144	26	71	2,4	20,43	9,02	4,0	1008,51	3,43	7,71	19,84	10,53	4,9	0,00	1,0
2003-05-10 18:00	150	26	75	2,4	20,43	6,82	4,0	1008,51	2,13	5,39	19,84	8,60	5,2	0,00	1,0
2003-05-10 18:30	192	26	83	1,4	20,33	6,42	4,0	1008,51	3,22	6,42	19,74	8,77	4,3	0,00	1,0
2003-05-10 19:00	165	26	74	2,0	20,23	7,12	4,0	1008,51	2,22	7,12	19,64	8,83	3,3	0,00	1,0
2003-05-10 19:30	158	26	73	0,0	20,23	6,42	4,0	1008,51	1,35	6,42	19,64	8,06	2,8	0,00	1,0
2003-05-10 20:00	162	26	75	0,0	20,13	6,22	4,0	1008,51	1,55	6,22	19,54	8,00	2,2	0,00	1,0
2003-05-10 20:30	175	26	74	0,0	20,13	5,92	4,0	1008,51	1,06	5,92	19,54	7,63	2,4	0,00	1,0
2003-05-10 21:00	1	26	78	0,0	20,13	5,32	4,0	1009,51	1,25	5,32	19,54	7,31	2,4	0,00	1,0
2003-05-10 21:30	3	26	89	0,0	20,13	4,42	4,0	1009,51	2,28	4,42	19,54	7,23	1,6	0,00	1,0
2003-05-10 22:00	318	26	97	0,0	20,03	3,62	4,0	1009,51	2,74	3,62	19,44	7,09	2,0	0,00	1,0
2003-05-10 22:30	313	26	99	0,0	20,03	3,32	4,0	1010,51	2,74	3,32	19,44	6,96	2,2	0,00	1,0
2003-05-10 23:00	2	26	98	0,0	20,03	2,82	4,0	1010,51	2,10	2,82	19,44	6,37	1,6	0,00	1,0
2003-05-10 23:30	2	26	98	0,0	19,93	2,72	4,0	1010,51	2,00	2,72	19,34	6,27	1,2	0,00	1,0
2003-05-11 00:00	2	26	96	0,0	19,93	2,22	4,0	1010,51	1,20	2,22	19,34	5,60	0,0	0,00	0,0
2003-05-11 00:30	334	26	99	1,4	19,93	1,62	4,0	1011,51	1,05	1,62	19,34	5,26	1,6	0,00	0,0
2003-05-11 01:00	351	26	99	0,0	19,93	1,32	4,0	1011,51	0,75	1,32	19,34	4,96	1,8	0,00	0,0
2003-05-11 01:30	345	26	100	1,8	19,93	1,12	4,0	1011,51	0,69	1,12	19,34	4,85	1,8	0,00	0,0
2003-05-11 02:00	315	26	100	1,2	20,23	1,32	4,0	1012,51	0,89	1,32	19,64	5,05	2,2	0,00	0,0
2003-05-11 02:30	334	26	99	2,0	20,53	1,32	4,0	1012,51	0,75	1,32	19,94	4,96	2,8	0,00	0,0
2003-05-11 03:00	288	26	99	1,8	20,73	1,52	4,0	1013,51	0,95	1,52	20,14	5,16	3,1	0,00	0,0
2003-05-11 03:30	332	26	99	1,2	20,83	1,32	4,0	1013,51	0,75	1,32	20,24	4,96	3,7	0,00	0,0
2003-05-11 04:00	325	26	100	1,2	20,73	1,12	4,0	1013,51	0,69	1,12	20,14	4,85	2,6	0,00	0,0
2003-05-11 04:30	347	26	100	0,0	20,63	0,92	4,0	1014,51	0,49	0,92	20,04	4,64	1,8	0,00	0,0
2003-05-11 05:00	295	26	99	1,8	20,53	0,92	4,0	1014,51	0,35	0,92	19,94	4,56	2,6	0,00	0,0
2003-05-11 05:30	311	26	98	1,6	20,33	1,72	4,0	1014,51	1,00	1,72	19,74	5,27	3,9	0,00	0,0
2003-05-11 06:00	297	26	93	1,2	20,33	3,02	4,0	1015,51	1,54	3,02	19,74	6,15	3,3	0,00	0,0
2003-05-11 06:30	296	26	88	0,0	20,33	3,62	4,0	1015,51	1,33	3,62	19,74	6,35	3,9	0,00	0,0
2003-05-11 07:00	289	26	86	3,1	20,53	4,72	4,0	1015,51	2,08	2,12	19,94	7,30	3,9	0,00	0,0
2003-05-11 07:30	295	26	84	2,4	20,63	5,52	4,0	1016,51	2,52	4,01	20,04	7,95	3,5	0,00	0,0
2003-05-11 08:00	289	26	84	2,0	20,73	5,72	4,0	1016,51	2,71	5,72	20,14	8,15	4,1	0,00	0,0
2003-05-11 08:30	308	26	79	2,6	20,73	5,72	4,0	1016,51	1,82	4,22	20,14	7,78	4,3	0,00	0,0
2003-05-11 09:00	315	26	77	2,8	20,63	6,62	4,0	1017,52	2,32	4,19	20,04	8,54	3,3	0,00	0,0
2003-05-11 09:30	232	26	76	2,0	20,53	7,42	4,0	1017,52	2,90	7,42	19,94	9,27	3,7	0,00	0,0
2003-05-11 10:00	250	26	72	1,6	20,43	8,32	4,0	1017,52	2,97	8,32	19,84	9,90	3,9	0,00	0,0
2003-05-11 10:30	295	26	66	1,6	20,43	9,02	4,0	1017,52	2,36	9,02	19,84	10,21	3,9	0,00	0,0
2003-05-11 11:00	237	26	61	2,2	20,33	8,92	4,0	1017,52	1,11	8,92	19,74	9,81	3,5	0,00	0,0
2003-05-11 11:30	151	26	57	2,8	20,33	9,82	4,0	1017,52	0,95	7,69	19,74	10,48	3,7	0,00	0,0
2003-05-11 12:00	305	26	57	1,4	20,33	9,72	4,0	1017,52	0,86	9,72	19,74	10,38	3,5	0,00	0,0
2003-05-11 12:30	214	26	54	0,0	20,23	9,62	4,0	1017,52	-0,02	9,62	19,64	10,12	2,2	0,00	0,0

Datum	Vindriktning °	Luftfukt inne Rh%	Luftfukt ute Rh%	Vindhastighet m/s	Temp inne °C	Temp ute °C	Nederb. månad mm	Luftryck Mbar	Daggpunkt °C	Kyleffekt °C	Vix inne °C	Vix ute °C	Vindby m/s	Korr luftryck	Nederb./dygn mm
2003-05-11 13:00	194	26	53	1,6	20,23	10,62	4,0	1017,52	0,63	10,62	19,64	11,07	3,0	0,00	0,0
2003-05-11 13:30	195	26	45	2,0	20,33	12,42	4,0	1017,52	-0,13	12,42	19,74	12,48	5,8	0,00	0,0
2003-05-11 14:00	178	26	42	3,0	20,33	13,02	4,0	1017,52	-0,61	11,19	19,74	12,94	5,8	0,00	0,0
2003-05-11 14:30	139	26	41	4,9	20,33	13,02	4,0	1017,52	-0,97	8,26	19,74	12,90	6,2	0,00	0,0
2003-05-11 15:00	195	26	41	0,0	20,43	14,13	4,0	1017,52	0,02	14,13	19,84	14,00	6,0	0,00	0,0
2003-05-11 15:30	147	26	40	3,9	20,53	14,23	4,0	1017,52	-0,26	11,10	19,94	14,06	7,1	0,00	0,0
2003-05-11 16:00	205	26	39	0,0	20,73	14,73	4,0	1017,52	-0,19	14,73	20,14	14,51	6,0	0,00	0,0
2003-05-11 16:30	195	26	38	3,3	20,83	15,13	4,0	1017,52	-0,23	12,82	20,24	14,87	6,8	0,00	0,0
2003-05-11 17:00	192	26	38	3,0	20,93	14,43	4,0	1016,51	-0,85	12,72	20,34	14,17	5,4	0,00	0,0
2003-05-11 17:30	157	26	34	3,1	21,03	13,93	4,0	1016,51	-2,93	12,17	20,44	13,51	7,1	0,00	0,0
2003-05-11 18:00	148	26	34	5,0	20,93	14,43	4,0	1016,51	-2,49	9,62	20,34	14,01	7,1	0,00	0,0
2003-05-11 18:30	180	25	34	4,7	20,93	14,33	4,0	1016,51	-2,58	9,87	20,30	13,91	6,4	0,00	0,0
2003-05-11 19:00	172	25	32	3,5	21,03	13,53	4,0	1016,51	-4,17	11,01	20,40	13,04	7,1	0,00	0,0
2003-05-11 19:30	150	25	33	3,3	20,93	13,43	4,0	1016,51	-3,81	10,90	20,30	12,97	5,8	0,00	0,0
2003-05-11 20:00	170	25	33	1,6	20,83	13,12	4,0	1016,51	-4,07	13,12	20,20	12,67	5,4	0,00	0,0
2003-05-11 20:30	152	25	32	2,6	20,83	12,82	4,0	1016,51	-4,78	11,72	20,20	12,34	3,9	0,00	0,0
2003-05-11 21:00	168	25	35	1,8	20,83	11,42	4,0	1016,51	-4,70	11,42	20,20	11,05	4,1	0,00	0,0
2003-05-11 21:30	147	25	40	0,0	20,73	10,22	4,0	1016,51	-3,83	10,22	20,10	10,05	2,8	0,00	0,0
2003-05-11 22:00	157	25	45	0,0	20,63	8,02	4,0	1016,51	-4,12	8,02	20,00	8,07	2,4	0,00	0,0
2003-05-11 22:30	111	25	47	1,4	20,53	6,82	4,0	1016,51	-4,59	6,82	19,90	6,97	1,6	0,00	0,0
2003-05-11 23:00	126	26	48	1,6	20,53	6,62	4,0	1016,51	-4,47	6,62	19,94	6,81	2,4	0,00	0,0
2003-05-11 23:30	129	26	51	0,0	20,43	5,92	4,0	1017,52	-4,26	5,92	19,84	6,26	1,8	0,00	0,0
2003-05-12 00:00	86	26	56	1,6	20,33	4,42	4,0	1017,52	-4,33	4,42	19,74	5,02	2,2	0,00	0,0
2003-05-12 00:30	105	26	52	1,8	20,33	5,12	4,0	1017,52	-4,72	5,12	19,74	5,51	2,8	0,00	0,0
2003-05-12 01:00	110	26	53	1,6	20,33	5,12	4,0	1016,51	-4,45	5,12	19,74	5,56	3,5	0,00	0,0
2003-05-12 01:30	109	26	52	2,4	20,23	5,42	4,0	1017,52	-4,44	3,91	19,64	5,81	4,3	0,00	0,0
2003-05-12 02:00	98	26	52	2,6	20,23	5,42	4,0	1017,52	-4,44	3,91	19,64	5,81	4,3	0,00	0,0
2003-05-12 02:30	106	26	53	1,6	20,23	5,12	4,0	1017,52	-4,45	5,12	19,64	5,56	3,3	0,00	0,0
2003-05-12 03:00	88	26	54	2,4	20,33	4,72	4,0	1017,52	-4,56	3,17	19,74	5,22	3,1	0,00	0,0
2003-05-12 03:30	140	25	58	3,3	20,53	4,52	4,0	1017,52	-3,74	0,84	19,90	5,23	4,3	0,00	0,0
2003-05-12 04:00	105	25	58	1,6	20,83	4,42	4,0	1017,52	-3,84	4,42	20,20	5,13	4,1	0,00	0,0
2003-05-12 04:30	113	25	61	2,8	21,13	4,02	4,0	1017,52	-3,50	1,35	20,50	4,91	3,1	0,00	0,0
2003-05-12 05:00	145	25	68	3,1	21,23	4,12	4,0	1017,52	-1,87	1,46	20,60	5,43	3,9	0,00	0,0
2003-05-12 05:30	131	25	66	4,7	21,13	5,32	4,0	1017,52	-1,16	-1,29	20,50	6,51	5,0	0,00	0,0
2003-05-12 06:00	120	25	61	3,1	21,03	6,32	4,0	1017,52	-1,34	3,87	20,40	7,21	4,9	0,00	0,0
2003-05-12 06:30	150	25	63	3,1	20,93	6,62	4,0	1017,52	-0,59	4,19	20,30	7,63	4,7	0,00	0,0
2003-05-12 07:00	155	25	65	3,1	20,83	7,32	4,0	1017,52	0,52	4,96	20,20	8,45	5,4	0,00	0,0
2003-05-12 07:30	167	25	64	3,7	20,73	8,02	4,0	1017,52	0,96	3,87	20,10	9,09	5,0	0,00	0,0
2003-05-12 08:00	143	25	60	4,3	20,63	9,42	4,0	1017,52	1,33	4,62	20,00	10,25	6,8	0,00	0,0
2003-05-12 08:30	136	26	60	3,7	20,53	9,72	4,0	1017,52	1,61	5,85	19,94	10,55	6,6	0,00	0,0
2003-05-12 09:00	209	26	58	5,0	20,43	10,32	4,0	1017,52	1,68	4,45	19,84	11,04	7,5	0,00	0,0
2003-05-12 09:30	163	26	56	2,6	20,33	10,92	4,0	1017,52	1,72	9,71	19,74	11,53	6,6	0,00	0,0
2003-05-12 10:00	193	26	55	3,7	20,43	10,92	4,0	1017,52	1,45	7,25	19,84	11,48	6,6	0,00	0,0
2003-05-12 10:30	148	26	58	3,3	20,43	10,72	4,0	1017,52	2,05	7,85	19,84	11,44	5,8	0,00	0,0
2003-05-12 11:00	195	26	56	3,7	20,53	11,72	4,0	1017,52	2,46	8,18	19,94	12,33	6,4	0,00	0,0
2003-05-12 11:30	154	25	52	5,0	20,63	12,92	4,0	1017,52	2,47	7,73	20,00	13,32	6,8	0,00	0,0

Datum	Vindriktning °	Luftfukt inne Rh%	Luftfukt ute Rh%	Vindhastighet m/s	Temp inne °C	Temp ute °C	Nederb. månad mm	Luftryck Mbar	Daggpunkt °C	Kyleffekt °C	Vix inne °C	Vix ute °C	Vindby m/s	Korr luftryck	Nederb./dygn mm
2003-05-12 12:00	117	25	52	4,1	20,63	13,23	4,0	1017,52	2,74	9,20	20,00	13,62	6,9	0,00	0,0
2003-05-12 12:30	157	25	48	4,7	20,63	14,73	4,0	1016,51	2,92	10,36	20,00	14,92	6,8	0,00	0,0
2003-05-12 13:00	181	25	45	4,5	20,73	15,43	4,0	1016,51	2,58	11,23	20,10	15,48	7,9	0,00	0,0
2003-05-12 13:30	137	25	44	5,0	20,73	14,93	4,0	1016,51	1,79	10,25	20,10	14,93	8,3	0,00	0,0
2003-05-12 14:00	127	25	43	2,4	20,73	15,93	4,0	1015,51	2,34	14,99	20,10	15,89	9,0	0,00	0,0
2003-05-12 14:30	138	26	41	5,0	20,73	16,23	4,0	1015,51	1,89	11,88	20,14	16,10	9,4	0,00	0,0
2003-05-12 15:00	147	26	42	5,6	20,73	14,93	4,0	1015,51	1,09	9,88	20,14	14,84	8,7	0,00	0,0
2003-05-12 15:30	126	26	44	3,5	20,73	14,73	4,0	1014,51	1,61	12,37	20,14	14,73	7,7	0,00	0,0
2003-05-12 16:00	129	26	42	5,0	20,73	14,93	4,0	1014,51	1,09	10,25	20,14	14,84	7,5	0,00	0,0
2003-05-12 16:30	149	26	41	4,3	20,83	15,73	4,0	1014,51	1,45	12,21	20,24	15,60	7,5	0,00	0,0
2003-05-12 17:00	127	26	39	5,0	20,93	16,13	4,0	1013,51	1,05	11,76	20,34	15,91	8,9	0,00	0,0
2003-05-12 17:30	129	26	41	6,9	20,93	14,73	4,0	1013,51	0,55	8,50	20,34	14,60	10,0	0,00	0,0
2003-05-12 18:00	142	26	40	4,9	20,93	15,53	4,0	1013,51	0,90	11,35	20,34	15,36	8,9	0,00	0,0
2003-05-12 18:30	130	26	42	5,2	20,93	14,63	4,0	1013,51	0,82	9,87	20,34	14,54	8,5	0,00	0,0
2003-05-12 19:00	126	26	44	4,7	20,93	14,03	4,0	1012,51	0,98	9,49	20,34	14,03	8,5	0,00	0,0
2003-05-12 19:30	119	26	45	3,9	20,83	13,73	4,0	1012,51	1,04	10,52	20,24	13,78	7,9	0,00	0,0
2003-05-12 20:00	130	26	48	6,2	20,73	13,12	4,0	1012,51	1,46	7,18	20,14	13,32	9,0	0,00	0,0
2003-05-12 20:30	141	26	52	3,3	20,73	12,52	4,0	1012,51	2,10	9,88	20,14	12,92	6,0	0,00	0,0
2003-05-12 21:00	134	26	54	4,1	20,63	12,22	4,0	1012,51	2,38	8,00	20,04	12,72	7,3	0,00	0,0
2003-05-12 21:30	103	26	57	3,9	20,63	11,72	4,0	1012,51	2,72	8,18	20,04	12,38	7,1	0,00	0,0
2003-05-12 22:00	117	26	62	4,1	20,63	11,32	4,0	1012,51	3,60	6,91	20,04	12,27	5,2	0,00	0,0
2003-05-12 22:30	99	26	64	2,6	20,63	10,92	4,0	1012,51	3,70	9,71	20,04	11,99	6,0	0,00	0,0
2003-05-12 23:00	114	26	69	4,3	20,63	10,32	4,0	1011,51	4,25	5,71	20,04	11,70	5,6	0,00	0,0
2003-05-12 23:30	124	26	71	6,0	20,53	10,02	4,0	1011,51	4,39	3,16	19,94	11,53	7,3	0,00	0,0
2003-05-13 00:00	136	26	71	3,0	20,53	9,82	4,0	1011,51	4,20	7,69	19,94	11,33	6,0	0,00	0,0
2003-05-13 00:30	93	26	72	3,1	20,53	9,52	4,0	1011,51	4,12	7,36	19,94	11,10	6,2	0,00	0,0
2003-05-13 01:00	130	26	71	5,0	20,53	9,32	4,0	1011,51	3,72	3,20	19,94	10,83	7,9	0,00	0,0
2003-05-13 01:30	140	26	78	6,8	20,63	8,52	4,0	1011,51	4,35	0,19	20,04	10,51	8,5	0,00	0,0
2003-05-13 02:00	129	26	81	6,0	20,83	8,02	4,0	1011,51	4,42	0,56	20,24	10,22	8,7	0,00	0,0
2003-05-13 02:30	142	26	79	5,6	21,03	7,92	4,0	1011,51	3,95	0,93	20,44	9,98	9,2	0,00	0,0
2003-05-13 03:00	110	26	81	3,9	21,23	7,52	4,0	1011,51	3,93	3,28	20,64	9,72	7,5	0,00	0,0
2003-05-13 03:30	108	26	84	4,7	21,33	7,12	4,0	1011,51	4,08	0,94	20,74	9,55	6,8	0,00	0,0
2003-05-13 04:00	86	26	88	3,7	21,43	6,52	4,0	1010,51	4,18	2,12	20,84	9,25	6,6	0,00	0,0
2003-05-13 04:30	105	26	94	3,0	21,43	6,22	4,0	1010,51	4,86	3,76	20,84	9,44	7,5	0,00	0,0
2003-05-13 05:00	96	26	100	3,9	21,43	5,52	4,0	1010,51	5,08	0,95	20,84	9,25	7,7	0,00	0,0
2003-05-13 05:30	113	26	100	6,2	21,33	5,32	5,0	1010,51	4,88	-2,95	20,74	9,05	7,3	1,00	1,0
2003-05-13 06:00	117	26	100	2,4	21,23	5,02	5,0	1010,51	4,58	3,49	20,64	8,75	5,4	1,00	1,0
2003-05-13 06:30	147	26	100	4,3	21,13	5,12	5,0	1010,51	4,68	-0,55	20,54	8,85	6,6	0,00	1,0
2003-05-13 07:00	106	26	100	2,4	21,13	5,22	5,0	1010,51	4,78	3,70	20,54	8,95	6,0	0,00	1,0
2003-05-13 07:30	147	26	100	4,5	21,03	5,32	5,0	1009,51	4,88	-1,29	20,44	9,05	5,6	0,00	1,0
2003-05-13 08:00	135	26	100	3,5	21,13	5,52	5,0	1010,51	5,08	1,97	20,54	9,25	5,8	0,00	1,0
2003-05-13 08:30	135	26	100	3,1	21,13	5,72	5,0	1010,51	5,28	3,21	20,54	9,45	5,0	0,00	1,0
2003-05-13 09:00	125	26	100	4,1	21,23	6,42	5,0	1009,51	5,98	1,01	20,64	10,15	5,4	0,00	1,0
2003-05-13 09:30	135	26	100	3,7	21,33	7,42	5,0	1009,51	6,98	3,17	20,74	11,15	5,4	0,00	1,0
2003-05-13 10:00	140	27	100	3,1	21,43	8,12	5,0	1010,51	7,67	5,83	20,87	11,85	6,4	0,00	1,0
2003-05-13 10:30	130	27	98	3,9	21,43	9,02	5,0	1009,51	8,26	5,03	20,87	12,58	5,4	0,00	1,0



Datum	Vindriktning °	Luftfukt inne Rh%	Luftfukt ute Rh%	Vindhastighet m/s	Temp inne °C	Temp ute °C	Nederb. månad mm	Lufttryck Mbar	Daggpunkt °C	Kyleffekt °C	Vix inne °C	Vix ute °C	Vindby m/s	Korr lufttryck	Nederb./dygn mm
2003-05-13 11:00	159	27	89	3,1	21,43	9,72	5,0	1009,51	7,49	7,58	20,87	12,54	4,9	0,00	1,0
2003-05-13 11:30	201	27	75	3,1	21,33	10,32	5,0	1009,51	5,50	8,24	20,77	12,10	5,4	0,00	1,0
2003-05-13 12:00	188	27	72	5,0	21,23	11,62	5,0	1009,51	6,13	6,09	20,67	13,20	5,4	0,00	1,0
2003-05-13 12:30	153	27	67	5,8	21,13	12,62	5,0	1009,51	6,00	6,94	20,57	13,88	7,3	0,00	1,0
2003-05-13 13:00	127	27	55	4,7	21,03	12,12	5,0	1009,51	2,56	7,14	20,47	12,68	6,8	0,00	1,0
2003-05-13 13:30	148	27	54	5,8	20,93	13,02	5,0	1009,51	3,12	7,45	20,37	13,52	7,7	0,00	1,0
2003-05-13 14:00	178	27	48	2,0	20,93	13,83	5,0	1009,51	2,10	13,83	20,37	14,02	7,7	0,00	1,0
2003-05-13 14:30	205	27	43	2,2	20,93	14,43	5,0	1009,51	1,00	14,43	20,37	14,39	7,1	0,00	1,0
2003-05-13 15:00	151	27	41	2,8	20,93	14,83	5,0	1009,51	0,64	13,15	20,37	14,70	5,2	0,00	1,0
2003-05-13 15:30	140	27	39	4,1	21,03	15,53	5,0	1009,51	0,52	11,97	20,47	15,31	5,6	0,00	1,0
2003-05-13 16:00	107	27	39	2,0	21,03	14,43	5,0	1009,51	-0,46	14,43	20,47	14,21	5,8	0,00	1,0
2003-05-13 16:30	163	27	39	3,3	21,13	14,93	5,0	1009,51	-0,02	12,59	20,57	14,71	6,2	0,00	1,0
2003-05-13 17:00	116	27	37	2,6	21,33	16,13	5,0	1009,51	0,26	15,20	20,77	15,83	5,0	0,00	1,0
2003-05-13 17:30	148	27	37	3,0	21,43	15,63	5,0	1009,51	-0,18	14,03	20,87	15,33	5,0	0,00	1,0
2003-05-13 18:00	90	27	41	4,3	21,43	15,33	5,0	1009,51	1,09	11,73	20,87	15,20	6,2	0,00	1,0
2003-05-13 18:30	104	26	51	2,6	21,33	14,33	5,0	1009,51	3,46	13,30	20,74	14,67	6,0	0,00	1,0
2003-05-13 19:00	115	26	53	2,6	21,23	13,53	5,0	1009,51	3,30	12,46	20,64	13,97	5,4	0,00	1,0
2003-05-13 19:30	131	26	60	4,5	21,13	12,72	5,0	1009,51	4,42	7,88	20,54	13,55	5,4	0,00	1,0
2003-05-13 20:00	97	26	68	3,3	21,03	12,02	5,0	1009,51	5,65	9,31	20,44	13,34	6,0	0,00	1,0
2003-05-13 20:30	52	26	82	2,0	20,93	10,62	6,5	1009,51	7,13	10,62	20,34	12,90	5,8	1,50	2,5
2003-05-13 21:00	94	27	79	2,4	20,83	10,62	6,5	1009,51	6,57	9,40	20,27	12,68	3,5	1,50	2,5
2003-05-13 21:30	87	27	90	4,3	20,83	7,92	7,5	1009,51	5,89	2,82	20,27	10,81	8,7	1,00	3,5
2003-05-13 22:00	107	27	93	0,0	20,73	7,82	8,5	1009,51	6,28	7,82	20,17	10,96	7,1	2,00	4,5
2003-05-13 22:30	98	27	95	2,0	20,73	7,82	8,5	1009,51	6,60	7,82	20,17	11,12	3,1	1,00	4,5
2003-05-13 23:00	100	27	98	2,6	20,63	7,52	8,5	1009,51	6,77	6,12	20,07	11,08	3,0	0,00	4,5
2003-05-13 23:30	91	27	99	2,0	20,63	7,22	8,5	1009,51	6,63	7,22	20,07	10,86	3,1	0,00	4,5
2003-05-14 00:00	58	27	99	1,6	20,63	6,82	8,5	1008,51	6,23	6,82	20,07	10,46	3,1	0,00	0,0
2003-05-14 00:30	87	27	100	0,0	20,63	6,42	8,5	1008,51	5,98	6,42	20,07	10,15	2,2	0,00	0,0
2003-05-14 01:00	88	27	100	1,4	20,63	6,32	8,5	1007,51	5,88	6,32	20,07	10,05	2,8	0,00	0,0
2003-05-14 01:30	94	27	100	0,0	20,73	6,22	8,5	1007,51	5,78	6,22	20,17	9,95	3,0	0,00	0,0
2003-05-14 02:00	89	27	100	1,8	20,93	6,32	8,5	1007,51	5,88	6,32	20,37	10,05	2,8	0,00	0,0
2003-05-14 02:30	63	27	100	2,6	21,13	6,12	8,5	1006,51	5,68	4,65	20,57	9,85	3,1	0,00	0,0
2003-05-14 03:00	83	27	100	2,2	21,33	6,02	9,5	1006,51	5,58	6,02	20,77	9,75	3,5	1,00	1,0
2003-05-14 03:30	229	27	100	1,4	21,43	5,72	10,5	1005,51	5,28	5,72	20,87	9,45	3,3	2,00	2,0
2003-05-14 04:00	47	27	100	1,2	21,43	5,72	10,5	1004,51	5,28	5,72	20,87	9,45	4,7	1,00	2,0
2003-05-14 04:30	92	27	100	1,6	21,43	5,82	11,0	1004,51	5,38	5,82	20,87	9,55	4,7	0,50	2,5
2003-05-14 05:00	160	27	100	1,6	21,23	5,82	12,0	1004,51	5,38	5,82	20,67	9,55	4,7	1,50	3,5
2003-05-14 05:30	107	27	100	2,2	21,13	6,02	12,0	1004,51	5,58	6,02	20,57	9,75	5,2	1,00	3,5
2003-05-14 06:00	126	27	100	1,6	21,03	6,32	12,0	1004,51	5,88	6,32	20,47	10,05	4,1	0,00	3,5
2003-05-14 06:30	115	27	100	1,8	20,93	6,42	12,0	1003,51	5,98	6,42	20,37	10,15	4,5	0,00	3,5
2003-05-14 07:00	92	27	100	2,4	20,93	6,52	12,0	1003,51	6,08	5,07	20,37	10,25	4,9	0,00	3,5
2003-05-14 07:30	135	27	100	3,7	20,93	6,52	12,0	1003,51	6,08	2,12	20,37	10,25	4,9	0,00	3,5
2003-05-14 08:00	148	27	100	2,6	21,03	6,72	12,0	1003,51	6,28	5,28	20,47	10,45	4,3	0,00	3,5
2003-05-14 08:30	129	27	100	4,1	21,13	6,82	12,0	1003,51	6,38	1,49	20,57	10,55	4,9	0,00	3,5
2003-05-14 09:00	123	27	100	3,1	21,23	7,42	12,0	1003,51	6,98	5,07	20,67	11,15	5,4	0,00	3,5
2003-05-14 09:30	150	27	100	3,1	21,33	8,02	12,0	1003,51	7,57	5,72	20,77	11,75	4,9	0,00	3,5

Datum	Vindriktning °	Luftfukt inne Rh%	Luftfukt ute Rh%	Vindhastighet m/s	Temp inne °C	Temp ute °C	Nederb. månad mm	Luftryck Mbar	Daggpunkt °C	Kyleffekt °C	Vix inne °C	Vix ute °C	Vindby m/s	Korr luftryck	Nederb./dygn mm
2003-05-14 10:00	184	27	96	3,3	21,43	9,32	12,0	1003,51	8,25	6,26	20,87	12,71	6,0	0,00	3,5
2003-05-14 10:30	147	27	83	3,3	21,33	9,32	12,0	1003,51	6,05	6,26	20,77	11,67	6,6	0,00	3,5
2003-05-14 11:00	197	27	75	3,5	21,23	10,02	12,0	1003,51	5,21	7,06	20,67	11,80	6,4	0,00	3,5
2003-05-14 11:30	158	27	68	3,7	21,13	11,02	12,0	1003,51	4,70	7,37	20,57	12,34	6,4	0,00	3,5
2003-05-14 12:00	155	27	64	3,3	21,03	11,72	12,0	1003,51	4,45	8,98	20,47	12,79	6,9	0,00	3,5
2003-05-14 12:30	193	27	57	2,4	21,03	12,22	12,0	1003,51	3,19	11,09	20,47	12,89	6,4	0,00	3,5
2003-05-14 13:00	177	27	50	4,3	20,93	12,22	12,0	1003,51	1,24	8,00	20,37	12,52	7,3	0,00	3,5
2003-05-14 13:30	185	27	49	1,8	20,93	12,92	12,0	1003,51	1,58	12,92	20,37	13,17	7,7	0,00	3,5
2003-05-14 14:00	180	27	48	5,8	20,93	13,43	12,0	1003,51	1,73	7,97	20,37	13,62	6,6	0,00	3,5
2003-05-14 14:30	199	27	44	3,3	20,93	13,73	12,0	1003,51	0,71	11,24	20,37	13,73	6,9	0,00	3,5
2003-05-14 15:00	155	27	41	3,7	20,93	13,33	12,0	1002,51	-0,70	10,05	20,37	13,20	7,7	0,00	3,5
2003-05-14 15:30	171	27	39	3,0	21,03	14,23	12,0	1002,51	-0,64	12,50	20,47	14,01	8,1	0,00	3,5
2003-05-14 16:00	184	27	38	5,2	21,23	14,43	12,0	1003,51	-0,85	9,62	20,67	14,17	6,9	0,00	3,5
2003-05-14 16:30	160	27	38	3,7	21,33	14,53	12,0	1003,51	-0,76	11,45	20,77	14,27	8,7	0,00	3,5
2003-05-14 17:00	236	26	38	2,4	21,53	14,43	12,0	1003,51	-0,85	13,41	20,94	14,17	6,6	0,00	3,5
2003-05-14 17:30	246	26	38	3,3	21,63	14,23	12,0	1003,51	-1,02	11,80	21,04	13,97	6,8	0,00	3,5
2003-05-14 18:00	168	26	39	3,9	21,53	13,33	12,0	1003,51	-1,44	10,05	20,94	13,11	7,7	0,00	3,5
2003-05-14 18:30	198	26	39	3,9	21,53	13,43	12,0	1003,51	-1,35	10,17	20,94	13,21	6,8	0,00	3,5
2003-05-14 19:00	216	26	41	3,0	21,33	11,72	12,0	1003,51	-2,13	9,77	20,74	11,60	6,2	0,00	3,5
2003-05-14 19:30	195	26	43	2,0	21,13	11,32	12,0	1003,51	-1,79	11,32	20,54	11,28	3,7	0,00	3,5
2003-05-14 20:00	176	26	43	2,0	21,13	12,42	12,0	1003,51	-0,80	12,42	20,54	12,38	6,2	0,00	3,5
2003-05-14 20:30	282	26	44	1,6	21,03	11,62	12,0	1003,51	-1,19	11,62	20,44	11,63	5,8	0,00	3,5
2003-05-14 21:00	190	26	48	1,8	20,93	10,32	12,0	1003,51	-1,10	10,32	20,34	10,52	3,3	0,00	3,5
2003-05-14 21:30	186	26	52	3,7	20,93	9,62	12,5	1003,51	-0,57	5,73	20,34	10,02	4,1	0,50	4,0
2003-05-14 22:00	206	26	54	2,8	20,93	8,72	12,5	1003,51	-0,86	6,49	20,34	9,22	5,4	0,50	4,0
2003-05-14 22:30	157	26	57	2,8	20,73	7,92	12,5	1003,51	-0,82	5,61	20,14	8,58	4,5	0,00	4,0
2003-05-14 23:00	141	26	63	2,4	20,73	6,82	12,5	1004,51	-0,40	5,39	20,14	7,83	3,5	0,00	4,0
2003-05-14 23:30	152	26	71	3,5	20,63	5,62	12,5	1004,51	0,18	2,08	20,04	7,13	3,7	0,00	4,0
2003-05-15 00:00	160	26	76	3,9	20,53	5,12	12,5	1004,51	0,68	0,48	19,94	6,97	4,7	0,00	0,0
2003-05-15 00:30	177	26	78	2,2	20,53	4,72	12,5	1004,51	0,67	4,72	19,94	6,71	4,7	0,00	0,0
2003-05-15 01:00	161	26	80	3,9	20,43	4,32	12,5	1004,51	0,64	-0,45	19,84	6,45	4,9	0,00	0,0
2003-05-15 01:30	147	26	82	3,1	20,43	4,02	12,5	1005,51	0,71	1,35	19,84	6,29	3,9	0,00	0,0
2003-05-15 02:00	147	26	87	1,8	20,33	3,32	12,5	1005,51	0,87	3,32	19,74	5,97	4,3	0,00	0,0
2003-05-15 02:30	189	26	84	0,0	20,33	3,92	12,5	1005,51	0,96	3,92	19,74	6,34	4,1	0,00	0,0
2003-05-15 03:00	209	26	79	3,1	20,33	4,12	12,5	1006,51	0,27	1,46	19,74	6,18	4,3	0,00	0,0
2003-05-15 03:30	190	26	78	1,4	20,43	4,32	12,5	1006,51	0,28	4,32	19,84	6,30	4,1	0,00	0,0
2003-05-15 04:00	265	26	79	2,0	20,73	4,12	12,5	1006,51	0,27	4,12	20,14	6,18	3,7	0,00	0,0
2003-05-15 04:30	237	26	80	1,6	20,93	4,12	12,5	1007,51	0,45	4,12	20,34	6,25	4,1	0,00	0,0
2003-05-15 05:00	274	26	81	3,3	21,03	4,12	12,5	1007,51	0,63	0,39	20,44	6,32	5,0	0,00	0,0
2003-05-15 05:30	308	26	80	4,1	21,03	4,12	12,5	1008,51	0,45	-1,76	20,44	6,25	6,0	0,00	0,0
2003-05-15 06:00	282	25	79	3,5	20,93	4,22	12,5	1008,51	0,37	0,50	20,30	6,28	6,4	0,00	0,0
2003-05-15 06:30	311	25	78	3,5	20,83	4,72	12,5	1009,51	0,67	1,07	20,20	6,71	6,2	0,00	0,0
2003-05-15 07:00	294	25	77	3,5	20,53	4,82	12,5	1009,51	0,58	1,18	19,90	6,73	7,3	0,00	0,0
2003-05-15 07:30	324	26	75	4,7	20,33	5,32	12,5	1010,51	0,68	-1,29	19,74	7,10	9,0	0,00	0,0
2003-05-15 08:00	317	26	75	3,1	20,23	5,12	12,5	1011,51	0,49	2,56	19,64	6,90	7,9	0,00	0,0
2003-05-15 08:30	313	26	76	4,7	20,23	5,12	12,5	1012,51	0,68	-1,54	19,64	6,97	6,2	0,00	0,0

Datum	Vindriktning °	Luftfukt inne Rh%	Luftfukt ute Rh%	Vindhastighet m/s	Temp inne °C	Temp ute °C	Nederb. månad mm	Luftryck Mbar	Daggpunkt °C	Kyleffekt °C	Vix inne °C	Vix ute °C	Vindby m/s	Korr luftryck	Nederb./dygn mm
2003-05-15 09:00	295	26	73	3,9	20,33	5,22	12,5	1012,51	0,20	0,60	19,74	6,86	6,9	0,00	0,0
2003-05-15 09:30	312	26	76	4,3	20,43	5,12	12,5	1013,51	0,68	-0,55	19,84	6,97	6,8	0,00	0,0
2003-05-15 10:00	311	26	71	4,3	20,53	5,92	12,5	1014,51	0,47	0,41	19,94	7,43	7,1	0,00	0,0
2003-05-15 10:30	304	25	69	3,3	20,53	5,92	12,5	1014,51	0,05	2,42	19,90	7,30	7,5	0,00	0,0
2003-05-15 11:00	273	25	65	3,7	20,63	6,22	12,5	1015,51	-0,52	1,77	20,00	7,35	7,5	0,00	0,0
2003-05-15 11:30	239	25	61	4,1	20,63	6,62	12,5	1015,51	-1,06	1,25	20,00	7,51	7,3	0,00	0,0
2003-05-15 12:00	266	25	61	2,8	20,53	6,72	12,5	1015,51	-0,96	4,30	19,90	7,61	8,1	0,00	0,0
2003-05-15 12:30	251	26	52	2,8	20,53	7,92	12,5	1015,51	-2,14	5,61	19,94	8,31	6,9	0,00	0,0
2003-05-15 13:00	281	26	51	3,3	20,43	7,92	12,5	1016,51	-2,42	4,68	19,84	8,26	7,1	0,00	0,0
2003-05-15 13:30	341	26	54	3,7	20,43	7,92	12,5	1016,51	-1,60	3,75	19,84	8,42	5,2	0,00	0,0
2003-05-15 14:00	336	26	51	2,8	20,33	8,22	12,5	1016,51	-2,14	5,94	19,74	8,56	5,6	0,00	0,0
2003-05-15 14:30	319	26	52	2,2	20,33	7,42	12,5	1016,51	-2,60	7,42	19,74	7,81	4,5	0,00	0,0
2003-05-15 15:00	193	26	52	0,0	20,43	7,42	12,5	1016,51	-2,60	7,42	19,84	7,81	5,4	0,00	0,0
2003-05-15 15:30	327	26	52	3,1	20,43	7,42	12,5	1016,51	-2,60	5,07	19,84	7,81	4,7	0,00	0,0
2003-05-15 16:00	356	26	48	2,2	20,43	7,72	12,5	1016,51	-3,47	7,72	19,84	7,91	4,1	0,00	0,0
2003-05-15 16:30	305	25	45	0,0	20,63	8,72	12,5	1016,51	-3,48	8,72	20,00	8,77	4,7	0,00	0,0
2003-05-15 17:00	274	25	45	1,4	20,63	9,52	12,5	1016,51	-2,76	9,52	20,00	9,57	3,7	0,00	0,0
2003-05-15 17:30	340	25	44	2,4	20,73	8,82	12,5	1016,51	-3,71	7,50	20,10	8,83	3,5	0,00	0,0
2003-05-15 18:00	324	25	50	2,8	20,63	6,72	12,5	1016,51	-3,80	4,30	20,00	7,01	4,7	0,00	0,0
2003-05-15 18:30	341	25	47	3,0	20,63	7,12	12,5	1016,51	-4,31	4,74	20,00	7,27	4,1	0,00	0,0
2003-05-15 19:00	338	25	47	2,2	20,63	6,82	12,5	1016,51	-4,59	6,82	20,00	6,97	3,7	0,00	0,0
2003-05-15 19:30	342	25	48	2,6	20,63	7,02	12,5	1017,52	-4,11	5,60	20,00	7,21	3,0	0,00	0,0
2003-05-15 20:00	106	25	51	1,2	20,53	6,62	12,5	1017,52	-3,61	6,62	19,90	6,96	3,1	0,00	0,0
2003-05-15 20:30	315	26	51	2,4	20,53	5,92	12,5	1017,52	-4,26	4,44	19,94	6,26	3,0	0,00	0,0
2003-05-15 21:00	335	26	52	1,6	20,43	5,62	12,5	1017,52	-4,26	5,62	19,84	6,01	3,5	0,00	0,0
2003-05-15 21:30	343	26	52	2,2	20,43	5,22	12,5	1017,52	-4,63	5,22	19,84	5,61	3,7	0,00	0,0
2003-05-15 22:00	328	26	52	1,4	20,33	5,02	12,5	1017,52	-4,81	5,02	19,74	5,41	3,5	0,00	0,0
2003-05-15 22:30	333	26	54	1,2	20,33	4,62	12,5	1017,52	-4,65	4,62	19,74	5,12	2,4	0,00	0,0
2003-05-15 23:00	318	25	54	2,4	20,53	4,42	12,5	1017,52	-4,84	2,85	19,90	4,92	2,8	0,00	0,0
2003-05-15 23:30	324	26	58	1,6	20,83	4,02	12,5	1018,52	-4,21	4,02	20,24	4,73	2,8	0,00	0,0
2003-05-16 00:00	112	26	59	1,2	21,23	3,92	12,5	1018,52	-4,06	3,92	20,64	4,69	2,2	0,00	0,0
2003-05-16 00:30	69	26	61	1,8	21,43	3,72	12,5	1018,52	-3,78	3,72	20,84	4,61	2,4	0,00	0,0
2003-05-16 01:00	279	26	62	1,4	21,43	3,42	12,5	1017,52	-3,84	3,42	20,84	4,36	2,0	0,00	0,0
2003-05-16 01:30	351	26	62	1,2	21,33	3,52	12,5	1017,52	-3,74	3,52	20,74	4,46	2,2	0,00	0,0
2003-05-16 02:00	77	26	63	1,2	21,23	3,32	12,5	1017,52	-3,71	3,32	20,64	4,32	2,0	0,00	0,0
2003-05-16 02:30	313	26	77	1,2	21,13	2,62	12,5	1017,52	-1,55	2,62	20,54	4,53	3,5	0,00	0,0
2003-05-16 03:00	319	26	90	1,6	21,03	1,52	12,5	1017,52	-0,41	1,52	20,44	4,41	3,0	0,00	0,0
2003-05-16 03:30	342	26	92	2,2	21,03	1,52	12,5	1017,52	-0,10	1,52	20,44	4,57	3,5	0,00	0,0
2003-05-16 04:00	340	26	87	2,2	21,13	1,92	12,5	1017,52	-0,50	1,92	20,54	4,57	3,5	0,00	0,0
2003-05-16 04:30	321	26	81	1,4	21,23	2,02	12,5	1017,52	-1,42	2,02	20,64	4,22	3,9	0,00	0,0
2003-05-16 05:00	341	26	80	1,8	21,43	2,12	12,5	1017,52	-1,49	2,12	20,84	4,25	2,4	0,00	0,0
2003-05-16 05:30	342	26	75	2,2	21,43	2,42	12,5	1017,52	-2,11	2,42	20,84	4,19	3,5	0,00	0,0
2003-05-16 06:00	333	26	77	1,6	21,43	2,52	12,5	1017,52	-1,65	2,52	20,84	4,43	4,1	0,00	0,0
2003-05-16 06:30	351	26	70	2,0	21,43	2,62	12,5	1017,52	-2,89	2,62	20,84	4,06	2,8	0,00	0,0
2003-05-16 07:00	342	26	79	3,0	21,43	2,02	12,5	1017,52	-1,77	-0,83	20,84	4,07	3,7	0,00	0,0
2003-05-16 07:30	333	26	77	2,4	21,33	2,42	12,5	1017,52	-1,74	0,74	20,74	4,33	3,9	0,00	0,0

Datum	Vindriktning	Luftfukt inne	Luftfukt ute	Vindhastighet	Temp inne	Temp ute	Nederb. månad	Luftryck	Daggpunkt	Kyleffekt	Vix inne	Vix ute	Vindby	Korr luftryck	Nederb./dygn
	°	Rh%	Rh%	m/s	°C	°C	mm	Mbar	°C	°C	°C	°C	m/s		mm
2003-05-16 08:00	299	26	78	2,2	21,33	2,42	12,5	1017,52	-1,56	2,42	20,74	4,40	5,2	0,00	0,0
2003-05-16 08:30	331	26	82	3,1	21,23	2,42	12,5	1017,52	-0,85	-0,40	20,64	4,69	5,2	0,00	0,0
2003-05-16 09:00	335	26	70	2,4	21,23	3,62	12,5	1017,52	-1,94	2,01	20,64	5,06	5,4	0,00	0,0
2003-05-16 09:30	341	26	61	5,2	21,23	4,62	12,5	1017,52	-2,94	-2,72	20,64	5,51	5,8	0,00	0,0
2003-05-16 10:00	325	26	57	2,0	21,23	5,72	12,5	1016,51	-2,87	5,72	20,64	6,38	4,9	0,00	0,0
2003-05-16 10:30	152	26	58	1,4	21,33	5,82	12,5	1016,51	-2,53	5,82	20,74	6,54	5,2	0,00	0,0
2003-05-16 11:00	235	26	55	2,4	21,43	6,42	12,5	1016,51	-2,72	4,96	20,84	6,97	5,0	0,00	0,0
2003-05-16 11:30	328	26	54	2,2	21,53	7,82	12,5	1016,51	-1,69	7,82	20,94	8,32	5,0	0,00	0,0
2003-05-16 12:00	81	26	53	1,2	21,43	8,12	12,5	1016,51	-1,68	8,12	20,84	8,57	4,5	0,00	0,0
2003-05-16 12:30	71	26	53	2,8	21,43	8,82	12,5	1016,51	-1,03	6,60	20,84	9,27	4,1	0,00	0,0
2003-05-16 13:00	50	26	51	2,0	21,33	9,72	12,5	1016,51	-0,76	9,72	20,74	10,07	3,7	0,00	0,0
2003-05-16 13:30	105	26	52	1,8	21,23	9,92	12,5	1015,51	-0,30	9,92	20,64	10,32	3,7	0,00	0,0
2003-05-16 14:00	144	26	51	3,1	21,13	10,52	12,5	1015,51	-0,03	8,46	20,54	10,87	4,1	0,00	0,0
2003-05-16 14:30	140	26	48	2,8	21,13	11,32	12,5	1015,51	-0,18	9,33	20,54	11,52	4,9	0,00	0,0
2003-05-16 15:00	79	26	47	1,2	21,03	11,22	12,5	1015,51	-0,58	11,22	20,44	11,37	4,3	0,00	0,0
2003-05-16 15:30	96	26	46	1,6	21,03	11,22	12,5	1015,51	-0,90	11,22	20,44	11,32	3,1	0,00	0,0
2003-05-16 16:00	192	26	50	1,6	20,93	10,62	12,5	1014,51	-0,23	10,62	20,34	10,92	3,5	0,00	0,0
2003-05-16 16:30	255	26	58	1,6	21,03	11,42	12,5	1014,51	2,70	11,42	20,44	12,14	3,0	0,00	0,0
2003-05-16 17:00	298	26	53	2,2	21,03	11,92	12,5	1014,51	1,83	11,92	20,44	12,37	3,0	0,00	0,0
2003-05-16 17:30	340	26	55	1,8	21,03	10,12	12,5	1014,51	0,71	10,12	20,44	10,67	3,9	0,00	0,0
2003-05-16 18:00	113	26	54	1,6	21,03	10,52	12,5	1014,51	0,81	10,52	20,44	11,02	2,8	0,00	0,0
2003-05-16 18:30	88	26	67	0,0	20,93	9,32	12,5	1014,51	2,86	9,32	20,34	10,57	3,5	0,00	0,0
2003-05-16 19:00	337	26	69	1,6	20,83	9,02	12,5	1014,51	3,01	9,02	20,24	10,40	2,8	0,00	0,0
2003-05-16 19:30	340	26	66	0,0	20,83	9,22	12,5	1014,51	2,55	9,22	20,24	10,41	3,3	0,00	0,0
2003-05-16 20:00	187	26	74	2,4	20,73	9,02	12,5	1014,51	4,05	7,71	20,14	10,73	3,3	0,00	0,0
2003-05-16 20:30	195	26	72	1,4	20,73	8,92	12,5	1014,51	3,54	8,92	20,14	10,50	4,1	0,00	0,0
2003-05-16 21:00	300	26	72	2,4	20,63	8,52	12,5	1014,51	3,16	7,18	20,04	10,10	3,1	0,00	0,0
2003-05-16 21:30	293	26	75	0,0	20,63	8,02	12,5	1014,51	3,28	8,02	20,04	9,80	2,8	0,00	0,0
2003-05-16 22:00	294	26	78	0,0	20,53	7,52	12,5	1015,51	3,38	7,52	19,94	9,51	1,4	0,00	0,0
2003-05-16 22:30	266	26	88	1,6	20,53	6,32	12,5	1015,51	3,98	6,32	19,94	9,05	2,0	0,00	0,0
2003-05-16 23:00	102	26	89	1,4	20,53	6,12	12,5	1014,51	3,95	6,12	19,94	8,93	2,6	0,00	0,0
2003-05-16 23:30	74	26	88	0,0	20,53	6,22	12,5	1014,51	3,89	6,22	19,94	8,95	3,3	0,00	0,0
2003-05-17 00:00	325	26	91	0,0	20,63	5,82	12,5	1014,51	3,99	5,82	20,04	8,79	2,6	0,00	0,0
2003-05-17 00:30	325	26	93	0,0	20,83	5,42	12,5	1014,51	3,91	5,42	20,24	8,55	2,0	0,00	0,0
2003-05-17 01:00	317	26	96	2,4	21,13	5,02	12,5	1014,51	3,98	3,49	20,54	8,40	3,3	0,00	0,0
2003-05-17 01:30	340	26	96	2,2	21,33	5,12	12,5	1014,51	4,08	5,12	20,74	8,50	4,1	0,00	0,0
2003-05-17 02:00	341	26	91	3,7	21,33	5,32	12,5	1013,51	3,49	0,72	20,74	8,29	3,9	0,00	0,0
2003-05-17 02:30	345	26	90	2,8	21,33	5,12	12,5	1013,51	3,13	2,56	20,74	8,01	4,1	0,00	0,0
2003-05-17 03:00	351	26	95	2,4	21,23	4,22	12,5	1013,51	3,03	2,64	20,64	7,52	3,3	0,00	0,0
2003-05-17 03:30	343	26	94	1,4	21,03	3,82	12,5	1013,51	2,48	3,82	20,44	7,04	2,8	0,00	0,0
2003-05-17 04:00	351	26	97	1,2	20,93	3,12	12,5	1013,51	2,25	3,12	20,34	6,59	1,8	0,00	0,0
2003-05-17 04:30	351	26	96	1,8	20,93	3,02	12,5	1012,51	2,00	3,02	20,34	6,40	2,0	0,00	0,0
2003-05-17 05:00	326	26	80	2,6	20,93	4,12	12,5	1012,51	0,45	2,54	20,34	6,25	3,3	0,00	0,0
2003-05-17 05:30	337	26	76	3,3	21,13	4,72	12,5	1012,51	0,29	1,07	20,54	6,56	3,5	0,00	0,0
2003-05-17 06:00	315	26	75	2,4	21,43	5,12	12,5	1012,51	0,49	3,59	20,84	6,90	3,9	0,00	0,0
2003-05-17 06:30	331	26	74	3,0	21,53	5,82	12,5	1012,51	0,97	3,32	20,94	7,53	4,3	0,00	0,0

Datum	Vindriktning °	Luftfukt inne Rh%	Luftfukt ute Rh%	Vindhastighet m/s	Temp inne °C	Temp ute °C	Nederb. månad mm	Lufftryck Mbar	Daggpunkt °C	Kyleffekt °C	Vix inne °C	Vix ute °C	Vindby m/s	Korr lufftryck	Nederb./dygn mm
2003-05-17 07:00	255	26	75	2,8	21,53	6,12	12,5	1012,51	1,45	3,65	20,94	7,90	4,9	0,00	0,0
2003-05-17 07:30	340	26	80	3,3	21,43	5,32	12,5	1012,51	1,61	1,75	20,84	7,45	4,9	0,00	0,0
2003-05-17 08:00	310	26	81	2,6	21,33	5,52	12,5	1012,51	1,99	4,01	20,74	7,72	4,9	0,00	0,0
2003-05-17 08:30	313	26	83	2,8	21,23	6,12	12,5	1012,51	2,93	3,65	20,64	8,47	3,7	0,00	0,0
2003-05-17 09:00	336	26	81	3,1	21,13	6,42	12,5	1011,51	2,86	3,98	20,54	8,62	4,3	0,00	0,0
2003-05-17 09:30	278	26	78	1,2	20,93	7,72	12,5	1011,51	3,57	7,72	20,34	9,71	4,7	0,00	0,0
2003-05-17 10:00	321	26	75	3,9	20,93	8,02	12,5	1011,51	3,28	3,87	20,34	9,80	5,4	0,00	0,0
2003-05-17 10:30	309	26	73	3,7	20,83	8,82	12,5	1011,51	3,65	4,80	20,24	10,46	5,8	0,00	0,0
2003-05-17 11:00	45	26	69	3,0	20,83	9,02	12,5	1011,51	3,01	6,82	20,24	10,40	6,4	0,00	0,0
2003-05-17 11:30	334	26	61	3,9	20,83	9,62	12,5	1011,51	1,76	5,73	20,24	10,51	6,0	0,00	0,0
2003-05-17 12:00	277	26	60	2,4	20,73	9,62	12,5	1012,51	1,52	8,34	20,14	10,45	6,4	0,00	0,0
2003-05-17 12:30	320	26	61	2,0	20,73	9,52	12,5	1012,51	1,67	9,52	20,14	10,41	5,0	0,00	0,0
2003-05-17 13:00	341	26	57	5,0	20,73	11,02	12,5	1012,51	2,07	5,34	20,14	11,68	5,0	0,00	0,0
2003-05-17 13:30	329	26	55	3,5	20,83	10,62	12,5	1012,51	1,17	7,73	20,24	11,17	5,8	0,00	0,0
2003-05-17 14:00	335	26	55	2,4	20,83	10,82	12,5	1012,51	1,36	9,61	20,24	11,38	4,5	0,00	0,0
2003-05-17 14:30	320	26	52	2,2	20,83	11,32	12,5	1012,51	0,99	11,32	20,24	11,72	5,6	0,00	0,0
2003-05-17 15:00	342	26	53	3,3	20,83	10,92	12,5	1012,51	0,91	8,07	20,24	11,37	6,2	0,00	0,0
2003-05-17 15:30	339	26	51	1,6	20,93	12,02	12,5	1012,51	1,35	12,02	20,34	12,37	4,9	0,00	0,0
2003-05-17 16:00	56	26	51	1,4	20,93	12,22	12,5	1012,51	1,53	12,22	20,34	12,57	5,0	0,00	0,0
2003-05-17 16:30	323	26	50	3,0	21,03	12,02	12,5	1012,51	1,06	10,09	20,44	12,32	4,9	0,00	0,0
2003-05-17 17:00	328	26	51	3,3	21,13	12,52	12,5	1012,51	1,81	9,88	20,54	12,87	4,7	0,00	0,0
2003-05-17 17:30	283	26	54	1,2	21,33	11,82	12,5	1012,51	2,01	11,82	20,74	12,32	4,7	0,00	0,0
2003-05-17 18:00	75	26	59	1,4	21,33	11,12	12,5	1013,51	2,68	11,12	20,74	11,90	3,5	0,00	0,0
2003-05-17 18:30	182	27	60	1,4	21,43	11,02	12,5	1013,51	2,83	11,02	20,87	11,85	3,3	0,00	0,0
2003-05-17 19:00	48	27	67	2,0	21,43	9,92	12,5	1013,51	3,43	9,92	20,87	11,17	3,9	0,00	0,0
2003-05-17 19:30	96	27	69	0,0	21,53	9,62	12,5	1013,51	3,58	9,62	20,97	11,00	3,9	0,00	0,0
2003-05-17 20:00	228	27	71	2,2	21,43	8,72	12,5	1013,51	3,15	8,72	20,87	10,23	3,9	0,00	0,0
2003-05-17 20:30	93	27	77	2,8	21,43	7,82	12,5	1013,51	3,48	5,51	20,87	9,74	3,9	0,00	0,0
2003-05-17 21:00	294	27	81	1,8	21,33	7,02	12,5	1013,51	3,45	7,02	20,77	9,22	3,9	0,00	0,0
2003-05-17 21:30	71	27	82	2,0	21,23	6,72	12,5	1013,51	3,34	6,72	20,67	9,00	3,5	0,00	0,0
2003-05-17 22:00	94	27	85	0,0	21,13	6,42	12,5	1013,51	3,57	6,42	20,57	8,92	2,8	0,00	0,0
2003-05-17 22:30	106	26	87	0,0	21,03	6,22	12,5	1014,51	3,72	6,22	20,44	8,88	2,6	0,00	0,0
2003-05-17 23:00	86	27	89	0,0	21,03	6,02	12,5	1014,51	3,86	6,02	20,47	8,83	2,2	0,00	0,0
2003-05-17 23:30	68	26	90	0,0	20,93	5,92	12,5	1014,51	3,92	5,92	20,34	8,81	2,4	0,00	0,0
2003-05-18 00:00	68	26	89	0,0	20,93	6,02	12,5	1014,51	3,86	6,02	20,34	8,83	0,0	0,00	0,0
2003-05-18 00:30	68	26	90	0,0	20,83	5,42	12,5	1014,51	3,43	5,42	20,24	8,31	0,0	0,00	0,0
2003-05-18 01:00	71	26	93	0,0	20,83	5,32	12,5	1014,51	3,81	5,32	20,24	8,45	1,4	0,00	0,0
2003-05-18 01:30	70	26	94	0,0	20,73	5,42	12,5	1014,51	4,07	5,42	20,14	8,64	0,0	0,00	0,0
2003-05-18 02:00	70	26	93	0,0	20,73	5,62	12,5	1014,51	4,11	5,62	20,14	8,75	0,0	0,00	0,0
2003-05-18 02:30	70	27	94	0,0	20,83	5,62	12,5	1014,51	4,27	5,62	20,27	8,84	0,0	0,00	0,0
2003-05-18 03:00	70	27	95	0,0	21,03	5,42	12,5	1014,51	4,22	5,42	20,47	8,72	0,0	0,00	0,0
2003-05-18 03:30	70	27	96	0,0	21,33	5,42	12,5	1014,51	4,38	5,42	20,77	8,80	0,0	0,00	0,0
2003-05-18 04:00	70	27	98	0,0	21,53	5,22	12,5	1014,51	4,48	5,22	20,97	8,78	0,0	0,00	0,0
2003-05-18 04:30	70	26	99	0,0	21,63	5,32	12,5	1014,51	4,73	5,32	21,04	8,96	0,0	0,00	0,0
2003-05-18 05:00	48	26	98	0,0	21,53	5,62	12,5	1014,51	4,88	5,62	20,94	9,18	1,2	0,00	0,0
2003-05-18 05:30	48	27	96	0,0	21,43	5,62	12,5	1014,51	4,58	5,62	20,87	9,00	0,0	0,00	0,0

Datum	Vindriktning °	Luftfukt inne Rh%	Luftfukt ute Rh%	Vindhastighet m/s	Temp inne °C	Temp ute °C	Nederb. månad mm	Luftryck Mbar	Daggpunkt °C	Kyleffekt °C	Vix inne °C	Vix ute °C	Vindby m/s	Korr luftryck	Nederb./dygn mm
2003-05-18 06:00	356	27	95	0,0	21,33	5,52	12,5	1014,51	4,32	5,52	20,77	8,82	1,4	0,00	0,0
2003-05-18 06:30	351	27	100	0,0	21,23	5,52	12,5	1014,51	5,08	5,52	20,67	9,25	2,8	0,00	0,0
2003-05-18 07:00	317	27	100	1,2	21,13	5,62	12,5	1014,51	5,18	5,62	20,57	9,35	2,6	0,00	0,0
2003-05-18 07:30	344	27	100	0,0	21,13	5,52	13,5	1014,51	5,08	5,52	20,57	9,25	1,6	1,00	1,0
2003-05-18 08:00	47	27	100	0,0	21,13	5,72	13,5	1014,51	5,28	5,72	20,57	9,45	1,6	1,00	1,0
2003-05-18 08:30	47	27	100	0,0	21,23	6,02	13,5	1014,51	5,58	6,02	20,67	9,75	0,0	0,00	1,0
2003-05-18 09:00	47	27	100	0,0	21,33	6,22	13,5	1014,51	5,78	6,22	20,77	9,95	0,0	0,00	1,0
2003-05-18 09:30	47	27	100	0,0	21,43	6,52	13,5	1014,51	6,08	6,52	20,87	10,25	0,0	0,00	1,0
2003-05-18 10:00	47	26	100	0,0	21,63	6,82	13,5	1014,51	6,38	6,82	21,04	10,55	1,2	0,00	1,0
2003-05-18 10:30	90	26	100	0,0	21,63	7,62	13,5	1014,51	7,18	7,62	21,04	11,35	1,6	0,00	1,0
2003-05-18 11:00	80	26	100	1,4	21,63	8,22	13,5	1014,51	7,77	8,22	21,04	11,95	2,4	0,00	1,0
2003-05-18 11:30	144	26	100	2,4	21,53	8,02	13,5	1014,51	7,57	6,65	20,94	11,75	3,5	0,00	1,0
2003-05-18 12:00	106	27	100	1,8	21,43	8,32	13,5	1014,51	7,87	8,32	20,87	12,05	3,5	0,00	1,0
2003-05-18 12:30	97	27	99	1,4	21,33	8,82	13,5	1014,51	8,22	8,82	20,77	12,46	3,0	0,00	1,0
2003-05-18 13:00	93	27	97	1,8	21,33	9,32	13,5	1014,51	8,41	9,32	20,77	12,79	2,8	0,00	1,0
2003-05-18 13:30	124	27	96	2,8	21,23	10,22	13,5	1014,51	9,14	8,13	20,67	13,61	3,1	0,00	1,0
2003-05-18 14:00	111	27	89	3,5	21,23	10,82	13,5	1014,51	8,58	7,96	20,67	13,64	4,9	0,00	1,0
2003-05-18 14:30	102	27	83	2,2	21,23	11,72	13,5	1014,51	8,39	11,72	20,67	14,08	4,9	0,00	1,0
2003-05-18 15:00	115	27	80	2,0	21,23	12,02	13,5	1014,51	8,12	12,02	20,67	14,15	5,0	0,00	1,0
2003-05-18 15:30	97	27	68	2,6	21,23	13,53	13,5	1013,51	7,08	12,46	20,67	14,84	5,2	0,00	1,0
2003-05-18 16:00	93	27	70	2,2	21,43	13,43	13,5	1013,51	7,42	13,43	20,87	14,87	4,7	0,00	1,0
2003-05-18 16:30	118	27	64	3,1	21,63	14,03	13,5	1013,51	6,62	12,28	21,07	15,09	4,1	0,00	1,0
2003-05-18 17:00	124	27	64	1,8	21,73	13,63	13,5	1013,51	6,25	13,63	21,17	14,69	3,7	0,00	1,0
2003-05-18 17:30	128	27	58	3,7	21,73	13,93	13,5	1013,51	5,03	10,75	21,17	14,64	4,5	0,00	1,0
2003-05-18 18:00	74	27	62	2,8	21,63	13,93	13,5	1013,51	6,05	12,17	21,07	14,87	4,9	0,00	1,0
2003-05-18 18:30	121	27	59	2,4	21,63	14,03	13,5	1013,51	5,39	12,99	21,07	14,80	4,9	0,00	1,0
2003-05-18 19:00	92	27	57	1,8	21,73	13,93	13,5	1013,51	4,77	13,93	21,17	14,59	4,5	0,00	1,0
2003-05-18 19:30	103	27	60	2,6	21,73	14,33	13,5	1012,51	5,92	13,30	21,17	15,16	3,7	0,00	1,0
2003-05-18 20:00	125	27	70	3,9	21,73	13,33	13,5	1013,51	7,33	10,05	21,17	14,77	5,6	0,00	1,0
2003-05-18 20:30	102	27	75	1,6	21,53	12,52	13,5	1012,51	7,62	12,52	20,97	14,30	4,3	0,00	1,0
2003-05-18 21:00	91	27	78	2,6	21,43	11,92	13,5	1012,51	7,63	10,77	20,87	13,91	3,3	0,00	1,0
2003-05-18 21:30	104	27	81	2,6	21,43	11,42	13,5	1013,51	7,73	10,24	20,87	13,63	4,5	0,00	1,0
2003-05-18 22:00	91	27	83	1,6	21,33	11,12	13,5	1012,51	7,80	11,12	20,77	13,47	2,8	0,00	1,0
2003-05-18 22:30	70	27	86	1,4	21,23	10,62	13,5	1012,51	7,86	10,62	20,67	13,20	2,4	0,00	1,0
2003-05-18 23:00	90	27	88	1,8	21,23	10,32	13,5	1012,51	7,91	10,32	20,67	13,06	2,2	0,00	1,0
2003-05-18 23:30	79	27	89	2,0	21,23	10,12	13,5	1012,51	7,89	10,12	20,67	12,94	2,8	0,00	1,0
2003-05-19 00:00	85	27	90	1,6	21,13	9,82	13,5	1012,51	7,76	9,82	20,57	12,72	3,1	0,00	0,0
2003-05-19 00:30	97	27	90	0,0	21,13	9,52	14,0	1012,51	7,47	9,52	20,57	12,41	2,2	0,00	0,5
2003-05-19 01:00	80	27	92	1,2	21,13	9,22	14,0	1012,51	7,50	9,22	20,57	12,28	2,2	0,00	0,5
2003-05-19 01:30	91	27	94	1,6	21,13	9,02	14,0	1012,51	7,63	9,02	20,57	12,24	2,6	0,00	0,5
2003-05-19 02:00	110	27	94	2,0	21,03	9,02	14,0	1012,51	7,63	9,02	20,47	12,24	3,0	0,00	0,5
2003-05-19 02:30	78	27	94	2,0	21,03	8,92	14,0	1012,51	7,53	8,92	20,47	12,14	3,0	0,00	0,5
2003-05-19 03:00	87	27	95	1,6	21,03	8,82	14,0	1012,51	7,59	8,82	20,47	12,12	3,0	0,00	0,5
2003-05-19 03:30	96	27	96	1,8	21,03	8,62	14,0	1012,51	7,55	8,62	20,47	12,01	3,0	0,00	0,5
2003-05-19 04:00	87	27	97	1,8	21,03	8,52	14,0	1011,51	7,61	8,52	20,47	11,99	2,8	0,00	0,5
2003-05-19 04:30	88	27	97	1,8	21,03	8,52	14,0	1011,51	7,61	8,52	20,47	11,99	2,2	0,00	0,5

Datum	Vindriktning °	Luftfukt inne Rh%	Luftfukt ute Rh%	Vindhastighet m/s	Temp inne °C	Temp ute °C	Nederb. månad mm	Luftryck Mbar	Daggpunkt °C	Kyleffekt °C	Vix inne °C	Vix ute °C	Vindby m/s	Korr luftryck	Nederb./dygn mm
2003-05-19 05:00	105	27	97	0,0	20,93	8,52	14,0	1011,51	7,61	8,52	20,37	11,99	2,4	0,00	0,5
2003-05-19 05:30	96	27	97	1,4	20,93	8,72	14,0	1011,51	7,81	8,72	20,37	12,19	2,2	0,00	0,5
2003-05-19 06:00	116	27	97	1,6	20,93	9,02	14,0	1011,51	8,11	9,02	20,37	12,49	2,6	0,00	0,5
2003-05-19 06:30	88	28	96	0,0	20,93	9,22	14,0	1011,51	8,15	9,22	20,41	12,61	2,2	0,00	0,5
2003-05-19 07:00	88	28	96	0,0	20,93	9,42	14,0	1011,51	8,35	9,42	20,41	12,81	1,6	0,00	0,5
2003-05-19 07:30	88	28	92	0,0	20,93	10,22	14,0	1011,51	8,49	10,22	20,41	13,28	1,6	0,00	0,5
2003-05-19 08:00	118	28	88	1,2	20,93	11,12	14,0	1010,51	8,70	11,12	20,41	13,86	2,0	0,00	0,5
2003-05-19 08:30	110	28	81	0,0	21,03	12,32	14,0	1010,51	8,60	12,32	20,51	14,53	2,2	0,00	0,5
2003-05-19 09:00	146	28	78	1,6	21,03	12,42	14,0	1010,51	8,12	12,42	20,51	14,41	2,2	0,00	0,5
2003-05-19 09:30	110	28	76	1,4	21,03	12,52	14,0	1010,51	7,82	12,52	20,51	14,37	3,0	0,00	0,5
2003-05-19 10:00	117	28	76	2,2	21,03	12,72	14,0	1010,51	8,01	12,72	20,51	14,57	3,3	0,00	0,5
2003-05-19 10:30	129	28	77	0,0	21,03	13,23	14,0	1010,51	8,69	13,23	20,51	15,14	3,3	0,00	0,5
2003-05-19 11:00	126	28	74	0,0	21,03	13,33	14,0	1009,51	8,18	13,33	20,51	15,03	3,0	0,00	0,5
2003-05-19 11:30	119	28	69	0,0	21,13	14,03	14,0	1009,51	7,78	14,03	20,61	15,40	2,8	0,00	0,5
2003-05-19 12:00	87	28	67	1,4	21,13	14,63	14,0	1009,51	7,89	14,63	20,61	15,88	3,0	0,00	0,5
2003-05-19 12:30	112	28	67	2,0	21,13	14,53	14,0	1009,51	7,80	14,53	20,61	15,78	3,1	0,00	0,5
2003-05-19 13:00	97	28	74	2,2	21,13	13,63	14,0	1008,51	8,47	13,63	20,61	15,33	3,7	0,00	0,5
2003-05-19 13:30	270	28	90	1,8	21,13	12,12	14,0	1008,51	10,03	12,12	20,61	15,02	3,5	0,00	0,5
2003-05-19 14:00	98	28	98	2,0	21,13	10,72	15,5	1008,51	9,96	10,72	20,61	14,28	4,9	1,50	2,0
2003-05-19 14:30	87	28	97	1,2	21,13	9,62	17,0	1008,51	8,70	9,62	20,61	13,09	4,5	3,00	3,5
2003-05-19 15:00	313	28	100	2,4	21,13	10,82	18,0	1008,51	10,37	9,61	20,61	14,55	3,3	2,50	4,5
2003-05-19 15:30	69	28	96	1,2	21,23	12,02	18,0	1007,51	10,93	12,02	20,71	15,41	3,3	1,00	4,5
2003-05-19 16:00	30	28	90	1,8	21,23	12,72	18,0	1007,51	10,62	12,72	20,71	15,62	2,2	0,00	4,5
2003-05-19 16:30	324	28	87	1,6	21,23	12,52	18,0	1007,51	9,90	12,52	20,71	15,18	2,0	0,00	4,5
2003-05-19 17:00	8	28	91	1,6	21,23	11,92	18,0	1007,51	10,00	11,92	20,71	14,90	2,6	0,00	4,5
2003-05-19 17:30	147	28	92	1,4	21,23	11,22	18,0	1006,51	9,48	11,22	20,71	14,28	2,6	0,00	4,5
2003-05-19 18:00	309	28	94	2,0	21,23	10,72	18,0	1006,51	9,31	10,72	20,71	13,94	2,6	0,00	4,5
2003-05-19 18:30	283	28	97	1,6	21,23	10,42	18,0	1006,51	9,50	10,42	20,71	13,89	2,4	0,00	4,5
2003-05-19 19:00	283	28	97	0,0	21,23	10,62	18,5	1006,51	9,70	10,62	20,71	14,09	2,4	0,50	5,0
2003-05-19 19:30	85	28	98	1,4	21,13	10,82	18,5	1006,51	10,06	10,82	20,61	14,38	2,6	0,50	5,0
2003-05-19 20:00	322	28	99	1,6	21,13	10,72	18,5	1006,51	10,11	10,72	20,61	14,37	2,4	0,00	5,0
2003-05-19 20:30	80	28	99	1,4	21,13	10,32	18,5	1006,51	9,71	10,32	20,61	13,97	3,1	0,00	5,0
2003-05-19 21:00	256	28	100	1,8	21,13	10,02	18,5	1006,51	9,57	10,02	20,61	13,75	2,8	0,00	5,0
2003-05-19 21:30	302	28	100	1,2	21,13	9,72	18,5	1006,51	9,27	9,72	20,61	13,45	2,2	0,00	5,0
2003-05-19 22:00	324	28	100	0,0	21,13	9,42	18,5	1006,51	8,97	9,42	20,61	13,15	2,2	0,00	5,0
2003-05-19 22:30	55	28	100	0,0	21,13	9,32	18,5	1006,51	8,87	9,32	20,61	13,05	2,0	0,00	5,0
2003-05-19 23:00	15	28	100	0,0	21,13	9,32	18,5	1006,51	8,87	9,32	20,61	13,05	2,0	0,00	5,0
2003-05-19 23:30	74	28	100	1,2	21,13	9,22	18,5	1006,51	8,77	9,22	20,61	12,95	1,8	0,00	5,0
2003-05-20 00:00	53	28	100	0,0	21,13	9,22	18,5	1006,51	8,77	9,22	20,61	12,95	1,8	0,00	0,0
2003-05-20 00:30	84	29	100	0,0	21,13	8,92	18,5	1005,51	8,47	8,92	20,64	12,65	1,4	0,00	0,0
2003-05-20 01:00	273	28	100	0,0	21,03	8,32	19,5	1005,51	7,87	8,32	20,51	12,05	2,0	1,00	1,0
2003-05-20 01:30	287	28	100	0,0	21,03	8,22	19,5	1005,51	7,77	8,22	20,51	11,95	2,0	1,00	1,0
2003-05-20 02:00	242	28	100	1,2	21,03	8,02	19,5	1005,51	7,57	8,02	20,51	11,75	1,6	0,00	1,0
2003-05-20 02:30	122	29	100	0,0	21,03	8,02	19,5	1005,51	7,57	8,02	20,54	11,75	1,6	0,00	1,0
2003-05-20 03:00	53	29	100	1,2	21,03	8,02	20,0	1005,51	7,57	8,02	20,54	11,75	2,0	0,50	1,5
2003-05-20 03:30	69	29	100	0,0	21,03	7,92	20,0	1005,51	7,47	7,92	20,54	11,65	1,8	0,50	1,5

Datum	Vindriktning °	Luftfukt inne Rh%	Luftfukt ute Rh%	Vindhastighet m/s	Temp inne °C	Temp ute °C	Nederb. månad mm	Luftryck Mbar	Daggpunkt °C	Kyleffekt °C	Vix inne °C	Vix ute °C	Vindby m/s	Korr luftryck	Nederb./dygn mm
2003-05-20 04:00	61	29	100	1,2	21,03	7,82	20,0	1005,51	7,38	7,82	20,54	11,55	1,8	0,00	1,5
2003-05-20 04:30	74	29	100	0,0	21,03	7,82	21,0	1004,51	7,38	7,82	20,54	11,55	2,0	1,00	2,5
2003-05-20 05:00	85	29	100	1,6	21,13	7,82	21,0	1004,51	7,38	7,82	20,64	11,55	2,0	1,00	2,5
2003-05-20 05:30	78	29	100	0,0	21,23	7,82	21,0	1004,51	7,38	7,82	20,74	11,55	1,8	0,00	2,5
2003-05-20 06:00	79	29	100	0,0	21,43	7,82	21,0	1004,51	7,38	7,82	20,94	11,55	1,8	0,00	2,5
2003-05-20 06:30	66	28	100	0,0	21,53	7,92	21,0	1004,51	7,47	7,92	21,01	11,65	2,0	0,00	2,5
2003-05-20 07:00	94	29	100	1,4	21,73	8,02	21,0	1004,51	7,57	8,02	21,24	11,75	2,0	0,00	2,5
2003-05-20 07:30	101	29	100	0,0	21,83	8,12	21,0	1005,51	7,67	8,12	21,34	11,85	2,2	0,00	2,5
2003-05-20 08:00	85	28	100	1,2	21,83	8,22	21,5	1005,51	7,77	8,22	21,31	11,95	2,4	0,50	3,0
2003-05-20 08:30	105	28	100	0,0	21,73	8,42	21,5	1005,51	7,97	8,42	21,21	12,15	2,2	0,50	3,0
2003-05-20 09:00	93	28	100	1,2	21,63	8,52	23,0	1005,51	8,07	8,52	21,11	12,25	2,0	1,50	4,5
2003-05-20 09:30	113	28	100	0,0	21,53	8,72	23,0	1005,51	8,27	8,72	21,01	12,45	2,0	1,50	4,5
2003-05-20 10:00	110	29	100	0,0	21,53	9,02	23,0	1005,51	8,57	9,02	21,04	12,75	2,8	0,00	4,5
2003-05-20 10:30	117	29	100	2,0	21,43	9,42	23,0	1005,51	8,97	9,42	20,94	13,15	3,0	0,00	4,5
2003-05-20 11:00	127	29	99	1,2	21,43	9,82	23,0	1005,51	9,22	9,82	20,94	13,47	3,0	0,00	4,5
2003-05-20 11:30	94	29	98	1,4	21,33	9,82	23,0	1005,51	9,06	9,82	20,84	13,38	2,4	0,00	4,5
2003-05-20 12:00	92	29	96	1,6	21,33	10,32	23,0	1005,51	9,24	10,32	20,84	13,71	2,2	0,00	4,5
2003-05-20 12:30	116	29	92	0,0	21,33	11,52	23,0	1005,51	9,77	11,52	20,84	14,58	2,8	0,00	4,5
2003-05-20 13:00	149	29	95	3,0	21,33	12,52	23,0	1005,51	11,26	10,64	20,84	15,83	4,3	0,00	4,5
2003-05-20 13:30	155	29	83	3,0	21,43	13,73	23,0	1005,51	10,34	11,95	20,94	16,08	4,5	0,00	4,5
2003-05-20 14:00	316	29	88	2,4	21,43	11,42	23,0	1005,51	8,99	10,24	20,94	14,16	3,3	0,00	4,5
2003-05-20 14:30	215	29	97	0,0	21,43	10,52	23,0	1005,51	9,60	10,52	20,94	13,99	3,5	0,00	4,5
2003-05-20 15:00	310	29	92	1,6	21,43	12,02	23,0	1005,51	10,27	12,02	20,94	15,08	3,0	0,00	4,5
2003-05-20 15:30	89	29	90	1,8	21,43	11,72	23,0	1005,51	9,63	11,72	20,94	14,62	3,3	0,00	4,5
2003-05-20 16:00	91	29	90	2,4	21,43	11,02	23,0	1005,51	8,94	9,82	20,94	13,92	4,9	0,00	4,5
2003-05-20 16:30	90	29	91	2,0	21,53	11,62	23,0	1005,51	9,71	11,62	21,04	14,60	3,3	0,00	4,5
2003-05-20 17:00	94	29	87	2,2	21,53	12,22	23,0	1005,51	9,60	12,22	21,04	14,88	3,3	0,00	4,5
2003-05-20 17:30	80	29	87	2,0	21,53	11,72	23,0	1005,51	9,11	11,72	21,04	14,38	3,0	0,00	4,5
2003-05-20 18:00	124	29	88	1,8	21,43	12,02	23,0	1005,51	9,58	12,02	20,94	14,76	3,7	0,00	4,5
2003-05-20 18:30	90	29	88	0,0	21,43	11,62	23,0	1006,51	9,19	11,62	20,94	14,36	3,5	0,00	4,5
2003-05-20 19:00	345	29	95	2,6	21,53	11,32	23,0	1006,51	10,07	10,14	21,04	14,63	3,5	0,00	4,5
2003-05-20 19:30	107	29	94	1,6	21,53	11,32	23,0	1006,51	9,91	11,32	21,04	14,54	2,6	0,00	4,5
2003-05-20 20:00	144	29	93	1,4	21,53	11,22	23,0	1006,51	9,65	11,22	21,04	14,36	3,1	0,00	4,5
2003-05-20 20:30	88	29	94	0,0	21,53	11,12	23,0	1006,51	9,71	11,12	21,04	14,34	2,6	0,00	4,5
2003-05-20 21:00	97	29	86	1,6	21,43	10,92	23,0	1006,51	8,15	10,92	20,94	13,50	3,9	0,00	4,5
2003-05-20 21:30	94	29	93	0,0	21,43	10,22	23,0	1006,51	8,66	10,22	20,94	13,36	3,1	0,00	4,5
2003-05-20 22:00	74	29	97	0,0	21,33	9,62	23,0	1006,51	8,70	9,62	20,84	13,09	2,4	0,00	4,5
2003-05-20 22:30	88	29	97	1,2	21,33	9,52	23,0	1006,51	8,61	9,52	20,84	12,99	2,2	0,00	4,5
2003-05-20 23:00	87	29	98	0,0	21,33	9,42	23,0	1006,51	8,66	9,42	20,84	12,98	1,8	0,00	4,5
2003-05-20 23:30	89	29	99	0,0	21,23	9,32	23,0	1006,51	8,72	9,32	20,74	12,96	2,4	0,00	4,5
2003-05-21 00:00	96	29	100	0,0	21,23	9,02	23,0	1007,51	8,57	9,02	20,74	12,75	2,2	0,00	0,0
2003-05-21 00:30	109	29	100	1,2	21,23	8,72	23,0	1006,51	8,27	8,72	20,74	12,45	2,4	0,00	0,0
2003-05-21 01:00	103	29	100	1,6	21,23	8,42	23,0	1007,51	7,97	8,42	20,74	12,15	3,0	0,00	0,0
2003-05-21 01:30	114	29	100	0,0	21,13	8,12	23,0	1007,51	7,67	8,12	20,64	11,85	2,4	0,00	0,0
2003-05-21 02:00	116	29	100	1,6	21,13	8,32	23,0	1007,51	7,87	8,32	20,64	12,05	3,0	0,00	0,0
2003-05-21 02:30	97	29	100	1,4	21,13	8,32	23,0	1007,51	7,87	8,32	20,64	12,05	3,7	0,00	0,0



Datum	Vindriktning °	Luftfukt inne Rh%	Luftfukt ute Rh%	Vindhastighet m/s	Temp inne °C	Temp ute °C	Nederb. månad mm	Luftryck Mbar	Daggpunkt °C	Kyleffekt °C	Vix inne °C	Vix ute °C	Vindby m/s	Korr luftryck	Nederb./dygn mm
2003-05-21 03:00	98	29	100	1,8	21,13	8,32	23,0	1007,51	7,87	8,32	20,64	12,05	3,1	0,00	0,0
2003-05-21 03:30	93	30	100	1,6	21,13	8,12	23,0	1007,51	7,67	8,12	20,68	11,85	3,0	0,00	0,0
2003-05-21 04:00	116	30	100	2,0	21,33	7,92	23,0	1007,51	7,47	7,92	20,88	11,65	3,0	0,00	0,0
2003-05-21 04:30	92	30	100	1,2	21,43	7,82	23,0	1007,51	7,38	7,82	20,98	11,55	3,1	0,00	0,0
2003-05-21 05:00	140	29	100	2,0	21,63	7,72	23,0	1007,51	7,28	7,72	21,14	11,45	3,3	0,00	0,0
2003-05-21 05:30	101	29	100	0,0	21,83	7,92	23,0	1006,51	7,47	7,92	21,34	11,65	2,6	0,00	0,0
2003-05-21 06:00	105	29	100	2,0	21,93	8,12	23,0	1006,51	7,67	8,12	21,44	11,85	2,4	0,00	0,0
2003-05-21 06:30	128	29	100	2,2	21,93	8,22	23,0	1007,51	7,77	8,22	21,44	11,95	2,8	0,00	0,0
2003-05-21 07:00	111	29	100	1,2	21,93	8,22	23,0	1007,51	7,77	8,22	21,44	11,95	3,0	0,00	0,0
2003-05-21 07:30	98	29	100	0,0	21,83	8,22	23,0	1007,51	7,77	8,22	21,34	11,95	2,4	0,00	0,0
2003-05-21 08:00	106	29	100	2,0	21,73	8,42	23,0	1007,51	7,97	8,42	21,24	12,15	2,4	0,00	0,0
2003-05-21 08:30	112	29	100	1,2	21,63	8,92	23,0	1007,51	8,47	8,92	21,14	12,65	2,8	0,00	0,0
2003-05-21 09:00	129	30	100	3,1	21,53	9,12	23,0	1007,51	8,67	6,93	21,08	12,85	3,7	0,00	0,0
2003-05-21 09:30	134	30	100	3,0	21,43	9,62	23,0	1007,51	9,17	7,47	20,98	13,35	3,9	0,00	0,0
2003-05-21 10:00	154	30	99	1,8	21,43	9,22	23,0	1007,51	8,62	9,22	20,98	12,86	3,9	0,00	0,0
2003-05-21 10:30	106	30	100	2,2	21,33	8,62	23,0	1007,51	8,17	8,62	20,88	12,35	4,1	0,00	0,0
2003-05-21 11:00	124	30	100	0,0	21,33	9,02	24,0	1007,51	8,57	9,02	20,88	12,75	2,4	1,00	1,0
2003-05-21 11:30	108	30	99	2,0	21,33	9,82	24,0	1007,51	9,22	9,82	20,88	13,47	2,8	1,00	1,0
2003-05-21 12:00	100	30	100	2,0	21,33	9,22	24,5	1007,51	8,77	9,22	20,88	12,95	4,1	0,50	1,5
2003-05-21 12:30	135	30	100	3,0	21,33	10,02	24,5	1007,51	9,57	7,91	20,88	13,75	3,3	0,50	1,5
2003-05-21 13:00	94	30	97	1,4	21,43	10,12	24,5	1007,51	9,20	10,12	20,98	13,59	3,5	0,00	1,5
2003-05-21 13:30	106	30	92	2,2	21,43	11,22	24,5	1007,51	9,48	11,22	20,98	14,28	3,9	0,00	1,5
2003-05-21 14:00	98	30	88	1,8	21,53	11,62	24,5	1007,51	9,19	11,62	21,08	14,36	3,5	0,00	1,5
2003-05-21 14:30	137	30	83	4,3	21,53	12,52	24,5	1006,51	9,17	8,36	21,08	14,88	4,5	0,00	1,5
2003-05-21 15:00	114	30	86	2,0	21,53	12,52	24,5	1006,51	9,72	12,52	21,08	15,10	4,3	0,00	1,5
2003-05-21 15:30	138	30	73	0,0	21,53	13,23	24,5	1006,51	7,87	13,23	21,08	14,87	4,5	0,00	1,5
2003-05-21 16:00	132	30	74	2,4	21,53	13,23	24,5	1006,51	8,08	12,14	21,08	14,93	3,9	0,00	1,5
2003-05-21 16:30	326	30	79	1,2	21,43	11,82	24,5	1006,51	7,73	11,82	20,98	13,88	3,7	0,00	1,5
2003-05-21 17:00	289	30	93	2,8	21,43	10,62	26,5	1006,51	9,05	8,57	20,98	13,76	3,7	2,00	3,5
2003-05-21 17:30	317	30	95	0,0	21,33	9,42	27,0	1007,51	8,19	9,42	20,88	12,72	3,5	2,50	4,0
2003-05-21 18:00	337	30	97	3,7	21,33	8,62	27,0	1007,51	7,71	4,57	20,88	12,09	4,9	0,50	4,0
2003-05-21 18:30	320	30	90	0,0	21,23	8,32	27,0	1007,51	6,29	8,32	20,78	11,21	4,9	0,00	4,0
2003-05-21 19:00	340	30	95	2,4	21,23	8,52	27,0	1006,51	7,30	7,18	20,78	11,82	3,3	0,00	4,0
2003-05-21 19:30	73	30	96	1,6	21,13	8,62	27,0	1007,51	7,55	8,62	20,68	12,01	3,1	0,00	4,0
2003-05-21 20:00	336	30	97	2,2	21,13	8,22	28,0	1007,51	7,31	8,22	20,68	11,69	3,9	1,00	5,0
2003-05-21 20:30	132	30	98	0,0	21,03	8,52	28,5	1007,51	7,77	8,52	20,58	12,08	2,4	1,50	5,5
2003-05-21 21:00	134	30	100	1,2	21,03	8,42	28,5	1007,51	7,97	8,42	20,58	12,15	1,8	0,50	5,5
2003-05-21 21:30	139	30	100	0,0	21,03	8,32	28,5	1007,51	7,87	8,32	20,58	12,05	1,8	0,00	5,5
2003-05-21 22:00	139	31	100	0,0	20,93	8,22	28,5	1007,51	7,77	8,22	20,52	11,95	1,4	0,00	5,5
2003-05-21 22:30	309	31	98	1,8	20,93	7,92	28,5	1008,51	7,17	7,92	20,52	11,48	3,7	0,00	5,5
2003-05-21 23:00	263	31	97	1,4	20,83	7,52	28,5	1008,51	6,62	7,52	20,42	10,99	3,1	0,00	5,5
2003-05-21 23:30	271	31	96	1,4	20,83	7,12	28,5	1008,51	6,07	7,12	20,42	10,51	3,5	0,00	5,5
2003-05-22 00:00	268	30	98	1,2	20,83	6,82	28,5	1008,51	6,08	6,82	20,38	10,38	2,6	0,00	0,0
2003-05-22 00:30	310	30	99	0,0	20,73	6,62	28,5	1008,51	6,03	6,62	20,28	10,26	1,8	0,00	0,0
2003-05-22 01:00	258	30	100	1,2	20,83	6,42	28,5	1008,51	5,98	6,42	20,38	10,15	2,2	0,00	0,0
2003-05-22 01:30	313	31	100	1,4	21,03	6,32	28,5	1008,51	5,88	6,32	20,62	10,05	1,8	0,00	0,0

Datum	Vindriktning °	Luftfukt inne Rh%	Luftfukt ute Rh%	Vindhastighet m/s	Temp inne °C	Temp ute °C	Nederb. månad mm	Lufftryck Mbar	Daggpunkt °C	Kyleffekt °C	Vix inne °C	Vix ute °C	Vindby m/s	Korr lufftryck	Nederb./dygn mm
2003-05-22 02:00	300	31	100	0,0	21,33	6,32	30,0	1008,51	5,88	6,32	20,92	10,05	2,2	1,50	1,5
2003-05-22 02:30	308	31	100	1,2	21,53	5,92	30,0	1008,51	5,48	5,92	21,12	9,65	2,6	1,50	1,5
2003-05-22 03:00	299	30	100	0,0	21,53	5,72	30,0	1008,51	5,28	5,72	21,08	9,45	2,4	0,00	1,5
2003-05-22 03:30	277	30	100	1,2	21,53	5,82	30,0	1008,51	5,38	5,82	21,08	9,55	2,2	0,00	1,5
2003-05-22 04:00	305	30	100	0,0	21,43	5,92	30,0	1008,51	5,48	5,92	20,98	9,65	3,0	0,00	1,5
2003-05-22 04:30	279	30	100	1,8	21,33	5,92	30,0	1008,51	5,48	5,92	20,88	9,65	3,0	0,00	1,5
2003-05-22 05:00	264	30	100	0,0	21,23	5,82	30,0	1009,51	5,38	5,82	20,78	9,55	3,5	0,00	1,5
2003-05-22 05:30	282	30	100	0,0	21,13	5,62	30,5	1009,51	5,18	5,62	20,68	9,35	2,2	0,50	2,0
2003-05-22 06:00	268	30	100	0,0	21,03	5,62	31,5	1009,51	5,18	5,62	20,58	9,35	2,4	1,50	3,0
2003-05-22 06:30	263	30	100	0,0	20,93	5,62	32,0	1009,51	5,18	5,62	20,48	9,35	1,8	1,50	3,5
2003-05-22 07:00	220	30	100	1,2	20,93	5,72	33,0	1009,51	5,28	5,72	20,48	9,45	2,2	1,50	4,5
2003-05-22 07:30	235	30	100	0,0	20,93	5,92	33,5	1009,51	5,48	5,92	20,48	9,65	1,8	0,50	5,0
2003-05-22 08:00	264	30	100	1,2	21,03	5,92	34,5	1009,51	5,48	5,92	20,58	9,65	2,6	1,50	6,0
2003-05-22 08:30	261	30	100	1,4	21,13	6,22	35,0	1010,51	5,78	6,22	20,68	9,95	3,0	1,50	6,5
2003-05-22 09:00	259	30	100	1,4	21,23	6,72	35,0	1010,51	6,28	6,72	20,78	10,45	2,6	0,50	6,5
2003-05-22 09:30	289	30	100	1,6	21,33	7,12	35,0	1010,51	6,68	7,12	20,88	10,85	3,1	0,00	6,5
2003-05-22 10:00	316	30	100	3,1	21,33	7,62	35,0	1010,51	7,18	5,29	20,88	11,35	4,7	0,00	6,5
2003-05-22 10:30	312	30	98	3,7	21,23	8,12	35,0	1010,51	7,37	3,98	20,78	11,68	6,2	0,00	6,5
2003-05-22 11:00	297	30	98	4,7	21,13	8,52	35,0	1010,51	7,77	2,68	20,68	12,08	6,0	0,00	6,5
2003-05-22 11:30	324	30	96	2,8	21,13	8,82	35,0	1011,51	7,75	6,60	20,68	12,21	6,2	0,00	6,5
2003-05-22 12:00	298	30	93	2,8	21,03	9,12	35,0	1011,51	7,57	6,93	20,58	12,26	5,6	0,00	6,5
2003-05-22 12:30	269	30	91	1,8	20,93	9,42	35,0	1011,51	7,54	9,42	20,48	12,40	4,3	0,00	6,5
2003-05-22 13:00	312	30	86	3,3	20,93	9,52	35,0	1011,51	6,78	6,49	20,48	12,10	5,2	0,00	6,5
2003-05-22 13:30	251	30	86	3,0	20,93	10,22	35,0	1011,51	7,47	8,13	20,48	12,80	5,8	0,00	6,5
2003-05-22 14:00	307	31	84	3,3	20,83	10,22	35,0	1011,51	7,11	7,28	20,42	12,65	5,0	0,00	6,5
2003-05-22 14:30	300	31	83	3,1	20,83	10,72	35,0	1011,51	7,42	8,67	20,42	13,07	6,4	0,00	6,5
2003-05-22 15:00	277	31	80	3,9	20,83	10,82	35,0	1012,51	6,95	7,13	20,42	12,95	6,8	0,00	6,5
2003-05-22 15:30	319	31	79	4,5	20,83	10,82	35,0	1012,51	6,76	5,53	20,42	12,88	6,4	0,00	6,5
2003-05-22 16:00	283	31	78	4,3	20,73	10,72	35,0	1012,51	6,47	6,19	20,32	12,71	7,5	0,00	6,5
2003-05-22 16:30	295	31	74	4,3	20,83	11,42	35,0	1012,51	6,35	7,03	20,42	13,13	8,9	0,00	6,5
2003-05-22 17:00	321	31	77	3,5	20,93	10,62	35,0	1012,51	6,18	7,73	20,52	12,54	7,1	0,00	6,5
2003-05-22 17:30	342	31	79	3,1	20,83	10,42	35,0	1012,51	6,38	8,35	20,42	12,48	6,2	0,00	6,5
2003-05-22 18:00	313	31	76	2,6	20,83	10,92	35,0	1012,51	6,27	9,71	20,42	12,77	5,6	0,00	6,5
2003-05-22 18:30	295	31	73	3,3	20,83	10,72	35,0	1012,51	5,48	7,85	20,42	12,36	6,9	0,00	6,5
2003-05-22 19:00	274	31	78	1,6	20,73	10,12	35,0	1012,51	5,89	10,12	20,32	12,11	5,4	0,00	6,5
2003-05-22 19:30	322	31	82	3,5	20,73	9,52	35,0	1012,51	6,06	6,49	20,32	11,80	4,9	0,00	6,5
2003-05-22 20:00	289	31	83	3,1	20,73	9,32	35,0	1012,51	6,05	7,14	20,32	11,67	4,9	0,00	6,5
2003-05-22 20:30	294	30	85	1,6	20,63	9,02	35,0	1012,51	6,11	9,02	20,18	11,52	5,6	0,00	6,5
2003-05-22 21:00	309	30	81	3,5	20,63	8,32	35,0	1012,51	4,71	5,13	20,18	10,52	5,8	0,00	6,5
2003-05-22 21:30	318	30	87	1,8	20,63	8,32	35,0	1012,51	5,78	8,32	20,18	10,98	4,3	0,00	6,5
2003-05-22 22:00	311	30	88	1,8	20,63	8,02	35,0	1012,51	5,65	8,02	20,18	10,76	3,3	0,00	6,5
2003-05-22 22:30	314	30	89	1,4	20,63	7,72	35,0	1012,51	5,53	7,72	20,18	10,53	3,1	0,00	6,5
2003-05-22 23:00	284	30	91	1,8	20,63	7,42	35,0	1012,51	5,56	7,42	20,18	10,39	3,5	0,00	6,5
2003-05-22 23:30	292	30	90	3,1	20,53	7,12	35,0	1012,51	5,10	4,74	20,08	10,01	3,5	0,00	6,5
2003-05-23 00:00	316	30	91	2,4	20,53	6,42	35,0	1012,51	4,58	4,96	20,08	9,39	4,1	0,00	0,0
2003-05-23 00:30	300	30	92	1,2	20,63	6,02	35,0	1012,51	4,35	6,02	20,18	9,07	3,3	0,00	0,0

Datum	Vindriktning	Luftfukt inne	Luftfukt ute	Vindhastighet	Temp inne	Temp ute	Nederb. månad	Lufttryck	Daggpunkt	Kyleffekt	Vix inne	Vix ute	Vindby	Korr lufttryck	Nederb./dygn
	°	Rh%	Rh%	m/s	°C	°C	mm	Mbar	°C	°C	°C	°C	m/s		mm
2003-05-23 01:00	320	31	93	2,0	20,93	5,62	35,0	1012,51	4,11	5,62	20,52	8,75	2,8	0,00	0,0
2003-05-23 01:30	297	31	95	0,0	21,23	5,02	35,0	1012,51	3,83	5,02	20,82	8,32	2,4	0,00	0,0
2003-05-23 02:00	321	31	99	2,0	21,43	4,22	35,0	1012,51	3,64	4,22	21,02	7,86	2,0	0,00	0,0
2003-05-23 02:30	334	30	99	0,0	21,53	4,22	35,0	1012,51	3,64	4,22	21,08	7,86	2,2	0,00	0,0
2003-05-23 03:00	334	30	98	0,0	21,43	4,02	35,0	1012,51	3,29	4,02	20,98	7,57	0,0	0,00	0,0
2003-05-23 03:30	328	30	99	1,2	21,33	3,72	35,0	1012,51	3,14	3,72	20,88	7,36	1,8	0,00	0,0
2003-05-23 04:00	313	30	100	0,0	21,23	3,72	35,0	1011,51	3,29	3,72	20,78	7,45	2,2	0,00	0,0
2003-05-23 04:30	313	30	100	0,0	21,13	3,82	35,0	1011,51	3,39	3,82	20,68	7,55	0,0	0,00	0,0
2003-05-23 05:00	313	30	100	0,0	21,03	3,92	35,0	1011,51	3,49	3,92	20,58	7,65	0,0	0,00	0,0
2003-05-23 05:30	313	30	100	0,0	21,13	4,02	35,0	1011,51	3,59	4,02	20,68	7,75	0,0	0,00	0,0
2003-05-23 06:00	300	30	99	1,8	21,23	5,12	35,0	1011,51	4,53	5,12	20,78	8,76	2,0	0,00	0,0
2003-05-23 06:30	303	30	93	1,6	21,43	6,82	35,0	1010,51	5,30	6,82	20,98	9,96	3,1	0,00	0,0
2003-05-23 07:00	318	30	87	3,1	21,53	7,12	35,0	1010,51	4,60	4,74	21,08	9,78	3,7	0,00	0,0
2003-05-23 07:30	270	30	84	1,6	21,53	7,82	35,0	1010,51	4,77	7,82	21,08	10,25	3,1	0,00	0,0
2003-05-23 08:00	315	30	77	2,0	21,43	8,92	35,0	1010,51	4,54	8,92	20,98	10,84	2,8	0,00	0,0
2003-05-23 08:30	235	30	76	1,4	21,33	8,82	35,0	1010,51	4,25	8,82	20,88	10,67	2,6	0,00	0,0
2003-05-23 09:00	198	30	77	1,6	21,23	9,42	35,0	1010,51	5,02	9,42	20,78	11,34	2,6	0,00	0,0
2003-05-23 09:30	149	30	76	1,6	21,23	9,72	35,0	1010,51	5,12	9,72	20,78	11,57	2,4	0,00	0,0
2003-05-23 10:00	141	30	72	1,6	21,13	10,32	35,0	1010,51	4,89	10,32	20,68	11,90	2,8	0,00	0,0
2003-05-23 10:30	305	30	69	2,4	21,13	10,12	35,0	1010,51	4,06	8,87	20,68	11,50	3,5	0,00	0,0
2003-05-23 11:00	84	30	73	1,2	21,03	9,82	35,0	1010,51	4,61	9,82	20,58	11,46	3,1	0,00	0,0
2003-05-23 11:30	69	30	67	2,0	21,03	10,72	35,0	1010,51	4,19	10,72	20,58	11,97	3,3	0,00	0,0
2003-05-23 12:00	152	30	69	1,6	21,03	11,12	35,0	1010,51	5,01	11,12	20,58	12,50	3,7	0,00	0,0
2003-05-23 12:30	148	30	68	0,0	21,03	11,62	35,0	1010,51	5,27	11,62	20,58	12,94	4,5	0,00	0,0
2003-05-23 13:00	112	30	62	2,0	21,03	12,12	35,0	1010,51	4,35	12,12	20,58	13,07	3,9	0,00	0,0
2003-05-23 13:30	121	30	63	2,2	21,03	12,12	35,0	1009,51	4,59	12,12	20,58	13,13	3,1	0,00	0,0
2003-05-23 14:00	102	30	57	1,8	21,03	12,92	35,0	1009,51	3,84	12,92	20,58	13,59	4,5	0,00	0,0
2003-05-23 14:30	93	30	57	2,2	21,13	13,02	35,0	1009,51	3,93	13,02	20,68	13,69	3,9	0,00	0,0
2003-05-23 15:00	99	30	57	2,8	21,13	12,82	35,0	1009,51	3,75	10,97	20,68	13,49	3,3	0,00	0,0
2003-05-23 15:30	137	30	56	2,4	21,23	13,73	35,0	1008,51	4,32	12,67	20,78	14,33	4,9	0,00	0,0
2003-05-23 16:00	106	31	53	1,4	21,33	14,83	35,0	1008,51	4,50	14,83	20,92	15,27	5,0	0,00	0,0
2003-05-23 16:30	82	31	54	2,0	21,53	13,73	35,0	1008,51	3,77	13,73	21,12	14,22	4,3	0,00	0,0
2003-05-23 17:00	121	30	51	0,0	21,63	14,33	35,0	1008,51	3,46	14,33	21,18	14,67	4,5	0,00	0,0
2003-05-23 17:30	77	30	48	2,2	21,83	15,33	35,0	1008,51	3,46	15,33	21,38	15,52	4,5	0,00	0,0
2003-05-23 18:00	104	30	52	2,2	21,63	13,53	35,0	1008,51	3,02	13,53	21,18	13,92	4,5	0,00	0,0
2003-05-23 18:30	104	30	53	3,3	21,53	13,53	35,0	1007,51	3,30	11,01	21,08	13,97	5,0	0,00	0,0
2003-05-23 19:00	110	30	50	2,0	21,73	14,03	35,0	1007,51	2,89	14,03	21,28	14,32	5,8	0,00	0,0
2003-05-23 19:30	134	30	50	2,6	21,83	14,13	35,0	1007,51	2,98	13,09	21,38	14,42	4,9	0,00	0,0
2003-05-23 20:00	113	30	50	2,2	21,83	14,23	35,0	1007,51	3,07	14,23	21,38	14,52	3,9	0,00	0,0
2003-05-23 20:30	92	30	55	1,4	21,73	13,02	35,0	1007,51	3,40	13,02	21,28	13,58	4,5	0,00	0,0
2003-05-23 21:00	72	30	56	3,3	21,63	12,72	35,0	1007,51	3,39	10,11	21,18	13,33	3,9	0,00	0,0
2003-05-23 21:30	91	30	60	1,4	21,53	11,72	35,0	1007,51	3,49	11,72	21,08	12,55	3,3	0,00	0,0
2003-05-23 22:00	89	31	64	1,6	21,43	10,82	35,0	1007,51	3,60	10,82	21,02	11,89	2,6	0,00	0,0
2003-05-23 22:30	58	31	68	1,6	21,43	10,02	35,0	1008,51	3,75	10,02	21,02	11,34	2,6	0,00	0,0
2003-05-23 23:00	73	30	73	1,6	21,33	9,22	35,0	1008,51	4,04	9,22	20,88	10,86	3,0	0,00	0,0
2003-05-23 23:30	82	30	75	2,2	21,23	8,72	35,0	1008,51	3,96	8,72	20,78	10,50	3,1	0,00	0,0

Datum	Vindriktning °	Luftfukt inne Rh%	Luftfukt ute Rh%	Vindhastighet m/s	Temp inne °C	Temp ute °C	Nederb. månad mm	Lufftryck Mbar	Daggpunkt °C	Kyleffekt °C	Vix inne °C	Vix ute °C	Vindby m/s	Korr lufftryck	Nederb./dygn mm
2003-05-24 00:00	95	30	76	1,8	21,23	8,52	35,0	1008,51	3,96	8,52	20,78	10,37	3,3	0,00	0,0
2003-05-24 00:30	90	30	78	1,8	21,13	8,22	35,0	1008,51	4,06	8,22	20,68	10,21	3,3	0,00	0,0
2003-05-24 01:00	72	30	81	2,4	21,13	7,92	35,0	1008,51	4,32	6,55	20,68	10,12	3,3	0,00	0,0
2003-05-24 01:30	105	30	83	1,4	21,13	7,72	35,0	1008,51	4,49	7,72	20,68	10,07	3,3	0,00	0,0
2003-05-24 02:00	85	30	84	1,6	21,03	7,72	35,0	1008,51	4,67	7,72	20,58	10,15	3,1	0,00	0,0
2003-05-24 02:30	89	30	84	2,2	21,03	7,72	35,0	1008,51	4,67	7,72	20,58	10,15	2,8	0,00	0,0
2003-05-24 03:00	96	30	84	2,2	21,03	7,62	35,0	1008,51	4,57	7,62	20,58	10,05	3,5	0,00	0,0
2003-05-24 03:30	97	30	84	1,8	21,03	7,42	35,0	1008,51	4,37	7,42	20,58	9,85	3,5	0,00	0,0
2003-05-24 04:00	71	30	84	1,4	21,13	7,32	35,0	1008,51	4,28	7,32	20,68	9,75	3,0	0,00	0,0
2003-05-24 04:30	93	30	86	2,0	21,23	7,12	35,0	1008,51	4,43	7,12	20,78	9,70	2,8	0,00	0,0
2003-05-24 05:00	55	31	89	1,6	21,43	6,82	35,0	1008,51	4,64	6,82	21,02	9,63	2,6	0,00	0,0
2003-05-24 05:30	76	30	92	1,2	21,63	6,82	35,0	1008,51	5,13	6,82	21,18	9,87	2,8	0,00	0,0
2003-05-24 06:00	102	30	89	1,8	21,83	7,32	35,0	1008,51	5,13	7,32	21,38	10,13	2,6	0,00	0,0
2003-05-24 06:30	69	30	86	1,8	21,83	7,72	35,0	1009,51	5,02	7,72	21,38	10,30	3,1	0,00	0,0
2003-05-24 07:00	64	30	86	1,8	21,83	7,92	35,0	1009,51	5,21	7,92	21,38	10,50	3,5	0,00	0,0
2003-05-24 07:30	91	30	77	3,7	21,73	9,02	35,0	1009,51	4,64	5,03	21,28	10,94	3,7	0,00	0,0
2003-05-24 08:00	82	30	79	1,4	21,73	9,12	35,0	1009,51	5,12	9,12	21,28	11,18	3,1	0,00	0,0
2003-05-24 08:30	81	30	75	2,4	21,63	9,72	35,0	1009,51	4,92	8,45	21,18	11,50	3,3	0,00	0,0
2003-05-24 09:00	85	30	75	2,2	21,53	9,52	35,0	1010,51	4,73	9,52	21,08	11,30	4,3	0,00	0,0
2003-05-24 09:30	101	30	68	2,0	21,43	10,82	35,0	1010,51	4,51	10,82	20,98	12,14	4,5	0,00	0,0
2003-05-24 10:00	96	30	68	2,8	21,33	10,72	35,0	1010,51	4,41	8,67	20,88	12,04	3,7	0,00	0,0
2003-05-24 10:30	124	30	69	2,2	21,33	11,12	35,0	1010,51	5,01	11,12	20,88	12,50	4,5	0,00	0,0
2003-05-24 11:00	123	30	66	2,6	21,33	11,82	35,0	1010,51	5,01	10,66	20,88	13,01	5,2	0,00	0,0
2003-05-24 11:30	96	30	62	2,6	21,23	12,22	35,0	1010,51	4,45	11,09	20,78	13,17	6,0	0,00	0,0
2003-05-24 12:00	107	30	60	3,0	21,23	12,62	35,0	1010,51	4,33	10,75	20,78	13,45	5,4	0,00	0,0
2003-05-24 12:30	71	30	76	0,0	21,23	11,12	35,0	1010,51	6,47	11,12	20,78	12,97	4,1	0,00	0,0
2003-05-24 13:00	102	30	61	3,0	21,23	13,33	35,0	1011,51	5,24	11,52	20,78	14,21	5,0	0,00	0,0
2003-05-24 13:30	67	30	63	2,0	21,23	12,52	35,0	1011,51	4,97	12,52	20,78	13,53	4,3	0,00	0,0
2003-05-24 14:00	143	30	58	4,1	21,23	13,23	35,0	1011,51	4,38	9,20	20,78	13,94	5,2	0,00	0,0
2003-05-24 14:30	94	30	77	0,0	21,13	10,72	37,0	1011,51	6,28	10,72	20,68	12,64	4,3	2,00	2,0
2003-05-24 15:00	326	31	86	2,2	21,13	10,22	37,0	1011,51	7,47	10,22	20,72	12,80	3,0	2,00	2,0
2003-05-24 15:30	1	31	76	0,0	21,13	11,62	37,0	1011,51	6,95	11,62	20,72	13,47	2,6	0,00	2,0
2003-05-24 16:00	5	31	79	0,0	21,13	11,92	37,0	1011,51	7,83	11,92	20,72	13,98	2,0	0,00	2,0
2003-05-24 16:30	98	31	61	3,0	21,43	14,13	37,0	1011,51	5,99	12,39	21,02	15,01	5,2	0,00	2,0
2003-05-24 17:00	114	31	62	4,1	21,63	13,53	37,0	1011,51	5,67	9,56	21,22	14,47	5,2	0,00	2,0
2003-05-24 17:30	126	31	68	4,1	21,63	12,62	37,0	1012,51	6,22	8,48	21,22	13,94	5,6	0,00	2,0
2003-05-24 18:00	191	31	86	0,0	21,43	10,82	38,0	1012,51	8,05	10,82	21,02	13,40	6,8	1,00	3,0
2003-05-24 18:30	191	31	85	0,0	21,33	11,32	38,0	1012,51	8,36	11,32	20,92	13,83	1,8	1,00	3,0
2003-05-24 19:00	166	31	75	2,2	21,53	13,02	38,0	1012,51	8,10	13,02	21,12	14,80	2,4	0,00	3,0
2003-05-24 19:30	117	31	73	3,3	21,63	12,32	38,0	1012,51	7,01	9,65	21,22	13,97	4,7	0,00	3,0
2003-05-24 20:00	135	31	87	2,8	21,53	9,72	38,0	1013,51	7,15	7,58	21,12	12,38	6,9	0,00	3,0
2003-05-24 20:30	90	31	88	0,0	21,43	9,72	38,0	1013,51	7,32	9,72	21,02	12,46	3,1	0,00	3,0
2003-05-24 21:00	89	31	89	2,0	21,33	9,32	38,0	1013,51	7,10	9,32	20,92	12,14	2,4	0,00	3,0
2003-05-24 21:30	110	31	91	1,4	21,33	8,82	38,0	1013,51	6,94	8,82	20,92	11,79	2,8	0,00	3,0
2003-05-24 22:00	103	31	90	0,0	21,33	8,62	38,0	1013,51	6,58	8,62	20,92	11,51	2,0	0,00	3,0
2003-05-24 22:30	106	31	92	0,0	21,23	8,42	38,5	1014,51	6,71	8,42	20,82	11,48	2,0	0,50	3,5

Datum	Vindriktning °	Luftfukt inne Rh%	Luftfukt ute Rh%	Vindhastighet m/s	Temp inne °C	Temp ute °C	Nederb. månad mm	Luftryck Mbar	Daggpunkt °C	Kyleffekt °C	Vix inne °C	Vix ute °C	Vindby m/s	Korr luftryck	Nederb./dygn mm
2003-05-24 23:00	107	31	92	2,0	21,13	8,12	38,5	1014,51	6,42	8,12	20,72	11,18	3,0	0,50	3,5
2003-05-24 23:30	111	31	92	2,4	21,13	7,72	38,5	1014,51	6,02	6,34	20,72	10,77	2,8	0,00	3,5
2003-05-25 00:00	89	31	93	1,8	21,13	7,32	38,5	1014,51	5,79	7,32	20,72	10,46	2,6	0,00	0,0
2003-05-25 00:30	105	31	93	1,8	21,03	6,92	38,5	1014,51	5,39	6,92	20,62	10,06	2,6	0,00	0,0
2003-05-25 01:00	96	31	97	1,8	21,03	6,72	38,5	1015,51	5,82	6,72	20,62	10,19	3,0	0,00	0,0
2003-05-25 01:30	93	31	99	1,4	21,03	6,02	38,5	1015,51	5,43	6,02	20,62	9,66	3,0	0,00	0,0
2003-05-25 02:00	103	31	100	1,4	20,93	5,82	38,5	1015,51	5,38	5,82	20,52	9,55	2,8	0,00	0,0
2003-05-25 02:30	99	31	100	1,2	20,93	5,52	38,5	1015,51	5,08	5,52	20,52	9,25	3,0	0,00	0,0
2003-05-25 03:00	108	31	100	0,0	20,93	5,62	38,5	1015,51	5,18	5,62	20,52	9,35	2,4	0,00	0,0
2003-05-25 03:30	110	31	100	1,6	20,93	5,72	38,5	1015,51	5,28	5,72	20,52	9,45	2,8	0,00	0,0
2003-05-25 04:00	108	31	100	2,2	20,93	5,72	38,5	1015,51	5,28	5,72	20,52	9,45	3,0	0,00	0,0
2003-05-25 04:30	88	31	100	1,8	20,93	5,72	38,5	1015,51	5,28	5,72	20,52	9,45	3,0	0,00	0,0
2003-05-25 05:00	106	31	100	1,6	20,93	5,92	38,5	1015,51	5,48	5,92	20,52	9,65	3,3	0,00	0,0
2003-05-25 05:30	101	31	100	2,4	21,13	6,32	38,5	1016,51	5,88	4,86	20,72	10,05	3,0	0,00	0,0
2003-05-25 06:00	110	31	100	1,8	21,33	7,42	38,5	1016,51	6,98	7,42	20,92	11,15	3,3	0,00	0,0
2003-05-25 06:30	99	31	99	1,6	21,63	7,22	38,5	1016,51	6,63	7,22	21,22	10,86	3,0	0,00	0,0
2003-05-25 07:00	115	31	99	1,6	21,73	8,02	38,5	1016,51	7,42	8,02	21,32	11,66	2,4	0,00	0,0
2003-05-25 07:30	85	31	93	2,0	21,73	8,62	38,5	1016,51	7,08	8,62	21,32	11,76	3,9	0,00	0,0
2003-05-25 08:00	105	31	89	3,0	21,63	9,52	38,5	1016,51	7,30	7,36	21,22	12,34	4,1	0,00	0,0
2003-05-25 08:30	124	31	89	3,0	21,53	9,52	38,5	1016,51	7,30	7,36	21,12	12,34	3,9	0,00	0,0
2003-05-25 09:00	87	31	85	3,0	21,53	9,62	38,5	1016,51	6,70	7,47	21,12	12,12	4,5	0,00	0,0
2003-05-25 09:30	119	31	86	2,0	21,43	9,82	38,5	1016,51	7,07	9,82	21,02	12,40	4,7	0,00	0,0
2003-05-25 10:00	116	31	86	2,0	21,43	9,62	38,5	1016,51	6,88	9,62	21,02	12,20	4,1	0,00	0,0
2003-05-25 10:30	113	31	90	2,8	21,33	9,52	38,5	1016,51	7,47	7,36	20,92	12,41	3,5	0,00	0,0
2003-05-25 11:00	101	31	92	3,3	21,23	9,42	38,5	1017,52	7,70	6,38	20,82	12,48	4,7	0,00	0,0
2003-05-25 11:30	115	31	100	3,1	21,23	8,82	38,5	1017,52	8,37	6,60	20,82	12,55	5,6	0,00	0,0
2003-05-25 12:00	135	31	100	3,7	21,23	8,82	38,5	1017,52	8,37	4,80	20,82	12,55	5,0	0,00	0,0
2003-05-25 12:30	120	31	100	3,0	21,23	8,82	38,5	1016,51	8,37	6,60	20,82	12,55	5,2	0,00	0,0
2003-05-25 13:00	125	31	100	3,5	21,13	8,72	38,5	1016,51	8,27	5,59	20,72	12,45	5,4	0,00	0,0
2003-05-25 13:30	96	31	100	2,8	21,13	8,72	38,5	1016,51	8,27	6,49	20,72	12,45	4,9	0,00	0,0
2003-05-25 14:00	128	31	100	2,6	21,13	8,72	38,5	1016,51	8,27	7,39	20,72	12,45	5,0	0,00	0,0
2003-05-25 14:30	93	31	100	1,6	21,13	8,82	38,5	1016,51	8,37	8,82	20,72	12,55	6,2	0,00	0,0
2003-05-25 15:00	128	31	100	3,5	21,13	9,02	38,5	1017,52	8,57	5,93	20,72	12,75	4,1	0,00	0,0
2003-05-25 15:30	111	31	100	2,0	21,03	9,12	38,5	1016,51	8,67	9,12	20,62	12,85	4,3	0,00	0,0
2003-05-25 16:00	88	32	100	3,1	21,03	9,22	38,5	1016,51	8,77	7,04	20,66	12,95	4,7	0,00	0,0
2003-05-25 16:30	135	32	100	2,2	21,03	9,22	38,5	1016,51	8,77	9,22	20,66	12,95	5,4	0,00	0,0
2003-05-25 17:00	131	32	100	2,4	21,03	9,22	38,5	1016,51	8,77	7,92	20,66	12,95	4,9	0,00	0,0
2003-05-25 17:30	127	32	100	2,8	21,03	9,12	38,5	1016,51	8,67	6,93	20,66	12,85	5,0	0,00	0,0
2003-05-25 18:00	134	32	100	3,7	21,03	9,32	38,5	1016,51	8,87	5,38	20,66	13,05	5,0	0,00	0,0
2003-05-25 18:30	114	32	100	2,0	20,93	9,22	38,5	1015,51	8,77	9,22	20,56	12,95	4,5	0,00	0,0
2003-05-25 19:00	108	32	100	3,1	20,93	9,12	39,5	1016,51	8,67	6,93	20,56	12,85	4,3	1,00	1,0
2003-05-25 19:30	123	32	100	1,8	20,93	9,12	40,0	1016,51	8,67	9,12	20,56	12,85	3,1	1,50	1,5
2003-05-25 20:00	94	32	100	2,2	20,93	9,02	40,0	1015,51	8,57	9,02	20,56	12,75	3,9	0,50	1,5
2003-05-25 20:30	125	32	100	3,0	20,93	8,72	41,0	1015,51	8,27	6,49	20,56	12,45	4,3	1,00	2,5
2003-05-25 21:00	110	32	100	2,6	20,93	8,52	41,0	1015,51	8,07	7,18	20,56	12,25	4,3	1,00	2,5
2003-05-25 21:30	151	32	100	1,8	20,93	8,32	41,0	1015,51	7,87	8,32	20,56	12,05	4,3	0,00	2,5

Datum	Vindriktning °	Luftfukt inne Rh%	Luftfukt ute Rh%	Vindhastighet m/s	Temp inne °C	Temp ute °C	Nederb. månad mm	Luftryck Mbar	Daggpunkt °C	Kyleffekt °C	Vix inne °C	Vix ute °C	Vindby m/s	Korr luftryck	Nederb./dygn mm
2003-05-25 22:00	128	32	100	3,1	20,93	8,22	41,0	1015,51	7,77	5,94	20,56	11,95	5,4	0,00	2,5
2003-05-25 22:30	126	32	100	1,4	20,93	8,12	42,0	1015,51	7,67	8,12	20,56	11,85	3,3	1,00	3,5
2003-05-25 23:00	117	32	100	1,6	20,83	8,02	42,0	1014,51	7,57	8,02	20,46	11,75	3,0	1,00	3,5
2003-05-25 23:30	99	32	100	3,0	20,83	7,92	42,0	1014,51	7,47	5,61	20,46	11,65	3,7	0,00	3,5
2003-05-26 00:00	96	32	100	1,6	20,83	7,92	42,0	1014,51	7,47	7,92	20,46	11,65	3,3	1,00	0,0
2003-05-26 00:30	117	32	100	1,4	20,83	7,92	42,5	1014,51	7,47	7,92	20,46	11,65	2,8	0,50	0,5
2003-05-26 01:00	102	32	100	2,0	20,93	7,92	42,5	1013,51	7,47	7,92	20,56	11,65	2,8	0,50	0,5
2003-05-26 01:30	107	32	100	1,8	21,13	7,82	44,0	1013,51	7,38	7,82	20,76	11,55	3,3	1,50	2,0
2003-05-26 02:00	123	32	100	1,6	21,33	7,82	44,0	1013,51	7,38	7,82	20,96	11,55	3,3	1,50	2,0
2003-05-26 02:30	79	31	100	0,0	21,63	7,82	44,5	1012,51	7,38	7,82	21,22	11,55	2,4	0,50	2,5
2003-05-26 03:00	102	31	100	0,0	21,73	7,82	44,5	1012,51	7,38	7,82	21,32	11,55	2,2	0,50	2,5
2003-05-26 03:30	87	31	100	1,4	21,83	7,82	44,5	1012,51	7,38	7,82	21,42	11,55	2,6	0,00	2,5
2003-05-26 04:00	92	31	100	1,2	21,73	7,92	44,5	1011,51	7,47	7,92	21,32	11,65	3,0	0,00	2,5
2003-05-26 04:30	106	31	100	0,0	21,63	7,92	45,5	1011,51	7,47	7,92	21,22	11,65	2,2	1,00	3,5
2003-05-26 05:00	100	31	100	1,2	21,53	7,92	45,5	1011,51	7,47	7,92	21,12	11,65	2,0	1,00	3,5
2003-05-26 05:30	129	32	100	1,6	21,43	8,02	45,5	1010,51	7,57	8,02	21,06	11,75	2,2	0,00	3,5
2003-05-26 06:00	132	32	100	1,4	21,33	8,02	45,5	1010,51	7,57	8,02	20,96	11,75	3,1	0,00	3,5
2003-05-26 06:30	125	32	100	2,6	21,33	8,12	45,5	1010,51	7,67	6,76	20,96	11,85	3,3	0,00	3,5
2003-05-26 07:00	97	32	100	1,4	21,23	8,22	45,5	1009,51	7,77	8,22	20,86	11,95	3,0	0,00	3,5
2003-05-26 07:30	95	32	100	1,4	21,33	8,42	45,5	1009,51	7,97	8,42	20,96	12,15	2,8	0,00	3,5
2003-05-26 08:00	140	32	100	3,0	21,43	8,52	45,5	1009,51	8,07	6,27	21,06	12,25	3,1	0,00	3,5
2003-05-26 08:30	100	32	100	2,6	21,53	8,62	45,5	1009,51	8,17	7,29	21,16	12,35	3,9	0,00	3,5
2003-05-26 09:00	121	31	100	2,0	21,63	9,02	45,5	1009,51	8,57	9,02	21,22	12,75	3,9	0,00	3,5
2003-05-26 09:30	135	31	100	1,6	21,83	9,42	45,5	1009,51	8,97	9,42	21,42	13,15	3,1	0,00	3,5
2003-05-26 10:00	159	31	100	1,8	21,83	9,82	45,5	1009,51	9,37	9,82	21,42	13,55	3,1	0,00	3,5
2003-05-26 10:30	132	31	100	2,8	21,83	10,42	45,5	1009,51	9,97	8,35	21,42	14,15	3,9	0,00	3,5
2003-05-26 11:00	120	31	100	1,6	21,73	11,12	45,5	1009,51	10,67	11,12	21,32	14,85	3,9	0,00	3,5
2003-05-26 11:30	159	31	100	2,0	21,63	11,92	45,5	1009,51	11,46	11,92	21,22	15,65	3,7	0,00	3,5
2003-05-26 12:00	189	31	100	1,6	21,63	13,33	45,5	1009,51	12,86	13,33	21,22	17,05	3,9	0,00	3,5
2003-05-26 12:30	265	31	94	2,8	21,53	14,43	45,5	1009,51	12,98	12,72	21,12	17,64	3,3	0,00	3,5
2003-05-26 13:00	280	32	92	3,7	21,53	13,02	45,5	1009,51	11,26	9,70	21,16	16,08	5,2	0,00	3,5
2003-05-26 13:30	295	32	91	3,3	21,43	12,12	45,5	1009,51	10,20	9,43	21,06	15,10	6,2	0,00	3,5
2003-05-26 14:00	317	32	88	4,3	21,33	12,02	45,5	1010,51	9,58	7,76	20,96	14,76	6,8	0,00	3,5
2003-05-26 14:30	303	32	87	3,9	21,23	12,42	45,5	1010,51	9,80	9,00	20,86	15,08	6,9	0,00	3,5
2003-05-26 15:00	289	32	80	5,2	21,23	12,82	45,5	1010,51	8,89	7,60	20,86	14,96	8,1	0,00	3,5
2003-05-26 15:30	311	32	80	5,0	21,23	12,12	45,5	1011,51	8,22	6,72	20,86	14,25	7,9	0,00	3,5
2003-05-26 16:00	316	32	83	4,1	21,13	11,32	45,5	1011,51	8,00	6,91	20,76	13,67	6,9	0,00	3,5
2003-05-26 16:30	273	32	88	2,2	21,13	10,42	45,5	1011,51	8,01	10,42	20,76	13,16	5,2	0,00	3,5
2003-05-26 17:00	310	32	88	3,0	21,13	10,22	45,5	1011,51	7,81	8,13	20,76	12,96	4,3	0,00	3,5
2003-05-26 17:30	301	32	89	4,5	21,13	9,72	45,5	1011,51	7,49	4,17	20,76	12,54	5,4	0,00	3,5
2003-05-26 18:00	322	32	84	3,3	21,03	9,42	45,5	1011,51	6,33	6,38	20,66	11,85	7,1	0,00	3,5
2003-05-26 18:30	306	32	83	4,7	21,03	9,42	45,5	1012,51	6,15	3,79	20,66	11,77	6,6	0,00	3,5
2003-05-26 19:00	308	32	82	2,8	21,03	9,52	45,5	1012,51	6,06	7,36	20,66	11,80	6,0	0,00	3,5
2003-05-26 19:30	317	32	85	2,0	21,03	8,72	45,5	1012,51	5,82	8,72	20,66	11,22	4,7	0,00	3,5
2003-05-26 20:00	294	32	84	2,2	20,93	8,92	45,5	1012,51	5,84	8,92	20,56	11,35	6,2	0,00	3,5
2003-05-26 20:30	305	32	85	2,6	20,93	8,92	45,5	1013,51	6,02	7,60	20,56	11,42	4,1	0,00	3,5

Datum	Vindriktning °	Luftfukt inne Rh%	Luftfukt ute Rh%	Vindhastighet m/s	Temp inne °C	Temp ute °C	Nederb. månad mm	Lufftryck Mbar	Daggpunkt °C	Kyleffekt °C	Vix inne °C	Vix ute °C	Vindby m/s	Korr lufftryck	Nederb./dygn mm
2003-05-26 21:00	312	32	85	2,0	20,93	8,92	45,5	1013,51	6,02	8,92	20,56	11,42	3,9	0,00	3,5
2003-05-26 21:30	287	32	84	2,2	20,93	8,72	45,5	1013,51	5,64	8,72	20,56	11,15	3,1	0,00	3,5
2003-05-26 22:00	305	32	85	2,2	20,93	8,42	45,5	1013,51	5,53	8,42	20,56	10,92	4,3	0,00	3,5
2003-05-26 22:30	310	32	86	1,6	20,83	8,12	45,5	1013,51	5,41	8,12	20,46	10,70	3,7	0,00	3,5
2003-05-26 23:00	292	32	88	1,8	20,83	7,42	45,5	1014,51	5,07	7,42	20,46	10,15	3,0	0,00	3,5
2003-05-26 23:30	215	32	89	0,0	20,83	6,82	45,5	1014,51	4,64	6,82	20,46	9,63	3,0	0,00	3,5
2003-05-27 00:00	239	32	91	1,2	20,83	6,42	45,5	1014,51	4,58	6,42	20,46	9,39	2,0	0,00	0,0
2003-05-27 00:30	279	32	94	0,0	20,83	5,72	45,5	1014,51	4,37	5,72	20,46	8,94	2,0	0,00	0,0
2003-05-27 01:00	291	32	96	0,0	20,83	5,02	45,5	1014,51	3,98	5,02	20,46	8,40	1,6	0,00	0,0
2003-05-27 01:30	298	32	98	1,4	20,83	4,92	45,5	1015,51	4,19	4,92	20,46	8,47	1,8	0,00	0,0
2003-05-27 02:00	261	32	99	0,0	20,73	5,32	45,5	1015,51	4,73	5,32	20,36	8,96	1,8	0,00	0,0
2003-05-27 02:30	301	32	99	0,0	20,83	5,42	45,5	1015,51	4,83	5,42	20,46	9,06	2,0	0,00	0,0
2003-05-27 03:00	297	32	99	1,6	21,03	5,32	45,5	1015,51	4,73	5,32	20,66	8,96	1,6	0,00	0,0
2003-05-27 03:30	268	32	98	1,4	21,23	5,12	45,5	1015,51	4,38	5,12	20,86	8,67	2,8	0,00	0,0
2003-05-27 04:00	307	32	96	2,2	21,43	5,42	45,5	1015,51	4,38	5,42	21,06	8,80	4,3	0,00	0,0
2003-05-27 04:30	257	31	93	2,6	21,53	6,02	45,5	1015,51	4,50	4,54	21,12	9,16	5,4	0,00	0,0
2003-05-27 05:00	322	31	90	2,0	21,53	6,22	45,5	1016,51	4,22	6,22	21,12	9,11	5,2	0,00	0,0
2003-05-27 05:30	280	31	91	0,0	21,53	6,12	45,5	1016,51	4,28	6,12	21,12	9,09	2,0	0,00	0,0
2003-05-27 06:00	269	32	89	1,8	21,43	7,12	45,5	1016,51	4,94	7,12	21,06	9,93	2,6	0,00	0,0
2003-05-27 06:30	234	32	88	0,0	21,33	7,82	45,5	1016,51	5,46	7,82	20,96	10,56	2,8	0,00	0,0
2003-05-27 07:00	300	32	85	0,0	21,23	8,12	45,5	1016,51	5,23	8,12	20,86	10,62	3,1	0,00	0,0
2003-05-27 07:30	267	32	81	1,8	21,13	9,02	45,5	1016,51	5,39	9,02	20,76	11,23	3,3	0,00	0,0
2003-05-27 08:00	276	32	76	2,4	21,03	9,42	45,5	1016,51	4,83	8,13	20,66	11,27	4,3	0,00	0,0
2003-05-27 08:30	268	32	73	2,8	21,03	10,02	45,5	1016,51	4,80	7,91	20,66	11,66	4,5	0,00	0,0
2003-05-27 09:00	294	32	67	2,2	20,93	10,32	45,5	1016,51	3,81	10,32	20,56	11,57	5,2	0,00	0,0
2003-05-27 09:30	264	32	67	2,2	20,93	11,12	45,5	1016,51	4,57	11,12	20,56	12,37	5,6	0,00	0,0
2003-05-27 10:00	182	32	64	4,1	20,83	11,42	45,5	1016,51	4,17	7,03	20,46	12,49	5,6	0,00	0,0
2003-05-27 10:30	165	32	63	2,0	20,83	11,62	45,5	1016,51	4,12	11,62	20,46	12,63	3,9	0,00	0,0
2003-05-27 11:00	145	32	60	3,5	20,83	12,32	45,5	1016,51	4,05	9,65	20,46	13,15	5,0	0,00	0,0
2003-05-27 11:30	189	32	57	4,1	20,83	13,43	45,5	1016,51	4,31	9,44	20,46	14,09	6,6	0,00	0,0
2003-05-27 12:00	245	32	56	1,8	20,83	13,73	45,5	1016,51	4,32	13,73	20,46	14,33	6,2	0,00	0,0
2003-05-27 12:30	255	32	52	2,0	20,83	14,03	45,5	1015,51	3,48	14,03	20,46	14,42	6,2	0,00	0,0
2003-05-27 13:00	158	32	51	3,5	20,83	14,33	45,5	1015,51	3,46	11,91	20,46	14,67	5,8	0,00	0,0
2003-05-27 13:30	236	32	48	1,2	20,83	14,43	45,5	1015,51	2,64	14,43	20,46	14,62	6,2	0,00	0,0
2003-05-27 14:00	300	31	50	8,5	20,83	13,93	45,5	1015,51	2,80	6,05	20,42	14,22	10,2	0,00	0,0
2003-05-28 14:30	300	31	50	8,5	20,83	13,93	45,5	1015,51	2,80	6,05	20,42	14,22	10,2	0,00	0,0
2003-05-27 15:00	322	32	82	3,9	20,43	7,72	45,5	1017,52	4,31	3,52	20,06	10,00	8,1	0,00	0,0
2003-05-27 15:30	318	32	81	3,5	20,23	8,02	45,5	1018,52	4,42	4,80	19,86	10,22	7,1	0,00	0,0
2003-05-27 16:00	281	32	78	3,5	20,23	8,72	45,5	1017,52	4,54	5,59	19,86	10,71	5,4	0,00	0,0
2003-05-27 16:30	289	32	65	3,9	20,43	10,22	45,5	1017,52	3,27	6,43	20,06	11,35	7,9	0,00	0,0
2003-05-27 17:00	291	32	65	3,5	20,53	10,72	45,5	1017,52	3,74	7,85	20,16	11,85	5,6	0,00	0,0
2003-05-27 17:30	313	32	61	3,1	20,53	11,32	45,5	1017,52	3,36	9,33	20,16	12,21	7,3	0,00	0,0
2003-05-27 18:00	301	32	57	4,7	20,63	11,12	45,5	1017,52	2,17	5,90	20,26	11,78	5,8	0,00	0,0
2003-05-27 18:30	272	32	61	2,2	20,53	10,72	45,5	1018,52	2,80	10,72	20,16	11,61	8,5	0,00	0,0
2003-05-27 19:00	289	32	59	2,4	20,53	10,62	45,5	1018,52	2,21	9,40	20,16	11,40	5,8	0,00	0,0
2003-05-27 19:30	276	31	57	5,0	20,43	10,32	45,5	1018,52	1,42	4,45	20,02	10,98	7,3	0,00	0,0

Datum	Vindriktning °	Luftfukt inne Rh%	Luftfukt ute Rh%	Vindhastighet m/s	Temp inne °C	Temp ute °C	Nederb. månad mm	Lufftryck Mbar	Daggpunkt °C	Kyleffekt °C	Vix inne °C	Vix ute °C	Vindby m/s	Korr lufftryck	Nederb./dygn mm
2003-05-27 20:00	314	31	61	3,0	20,43	9,12	45,5	1018,52	1,29	6,93	20,02	10,01	6,6	0,00	0,0
2003-05-27 20:30	316	31	70	4,9	20,33	8,52	45,5	1019,52	2,75	2,68	19,92	9,96	8,7	0,00	0,0
2003-05-27 21:00	308	31	73	4,7	20,23	7,62	45,5	1019,52	2,50	1,56	19,82	9,26	8,1	0,00	0,0
2003-05-27 21:30	287	31	75	3,9	20,13	7,32	45,5	1019,52	2,61	3,05	19,72	9,10	8,5	0,00	0,0
2003-05-27 22:00	319	31	75	4,5	19,93	7,12	45,5	1019,52	2,42	0,94	19,52	8,90	7,1	0,00	0,0
2003-05-27 22:30	262	30	75	3,0	19,83	6,72	45,5	1019,52	2,03	4,30	19,38	8,50	7,5	0,00	0,0
2003-05-27 23:00	290	30	75	3,7	19,73	6,52	45,5	1019,52	1,84	2,12	19,28	8,30	7,9	0,00	0,0
2003-05-27 23:30	258	30	76	2,4	19,63	6,12	45,5	1019,52	1,64	4,65	19,18	7,97	6,2	0,00	0,0
2003-05-28 00:00	294	30	79	3,5	19,63	5,62	45,5	1019,52	1,72	2,08	19,18	7,68	5,4	0,00	0,0
2003-05-28 00:30	315	30	81	3,7	19,63	5,22	45,5	1019,52	1,70	0,60	19,18	7,42	5,0	0,00	0,0
2003-05-28 01:00	266	30	82	2,6	19,53	5,02	45,5	1019,52	1,68	3,49	19,08	7,30	5,2	0,00	0,0
2003-05-28 01:30	267	31	83	2,4	19,53	4,72	45,5	1019,52	1,56	3,17	19,12	7,07	4,9	0,00	0,0
2003-05-28 02:00	264	31	83	2,4	19,43	4,52	45,5	1020,52	1,37	2,96	19,02	6,87	4,3	0,00	0,0
2003-05-28 02:30	277	30	83	1,4	19,53	4,62	45,5	1020,52	1,47	4,62	19,08	6,97	5,6	0,00	0,0
2003-05-28 03:00	260	30	85	2,6	19,83	4,52	45,5	1020,52	1,71	2,96	19,38	7,02	4,5	0,00	0,0
2003-05-28 03:30	265	30	87	2,4	20,13	4,22	45,5	1020,52	1,76	2,64	19,68	6,87	3,9	0,00	0,0
2003-05-28 04:00	302	30	87	5,2	20,33	4,52	45,5	1020,52	2,05	-2,85	19,88	7,17	6,6	0,00	0,0
2003-05-28 04:30	272	30	89	2,0	20,33	4,52	45,5	1020,52	2,38	4,52	19,88	7,33	5,8	0,00	0,0
2003-05-28 05:00	270	30	89	3,0	20,33	4,82	45,5	1020,52	2,68	2,23	19,88	7,63	4,5	0,00	0,0
2003-05-28 05:30	290	30	90	2,2	20,23	5,12	45,5	1020,52	3,13	5,12	19,78	8,01	6,0	0,00	0,0
2003-05-28 06:00	279	30	81	2,2	20,03	6,32	45,5	1020,52	2,77	6,32	19,58	8,52	5,6	0,00	0,0
2003-05-28 06:30	264	30	76	4,7	19,93	7,52	45,5	1020,52	3,00	1,44	19,48	9,37	6,0	0,00	0,0
2003-05-28 07:00	262	30	76	4,3	19,83	7,12	45,5	1021,52	2,61	1,86	19,38	8,97	8,5	0,00	0,0
2003-05-28 07:30	287	30	77	4,9	19,73	7,42	45,5	1021,52	3,09	1,32	19,28	9,34	6,2	0,00	0,0
2003-05-28 08:00	328	30	75	5,6	19,63	8,22	45,5	1021,52	3,48	1,31	19,18	10,00	7,5	0,00	0,0
2003-05-28 08:30	293	30	71	5,2	19,53	8,52	45,5	1021,52	2,95	2,19	19,08	10,03	9,0	0,00	0,0
2003-05-28 09:00	301	30	68	4,1	19,53	9,12	46,0	1021,52	2,89	4,26	19,08	10,44	8,3	0,50	0,5
2003-05-28 09:30	283	30	66	5,2	19,43	8,92	46,0	1021,52	2,26	2,69	18,98	10,11	9,8	0,50	0,5
2003-05-28 10:00	304	30	65	4,9	19,43	9,32	46,0	1021,52	2,41	3,67	18,98	10,45	8,5	0,00	0,5
2003-05-28 10:30	316	30	64	3,3	19,33	9,52	46,0	1022,52	2,38	6,49	18,88	10,59	8,3	0,00	0,5
2003-05-28 11:00	319	30	63	6,9	19,33	9,62	46,0	1022,52	2,24	1,66	18,88	10,63	8,7	0,00	0,5
2003-05-28 11:30	283	30	67	4,7	19,33	9,62	46,0	1022,52	3,15	4,04	18,88	10,87	8,3	0,00	0,5
2003-05-28 12:00	255	30	71	3,1	19,33	9,32	46,0	1023,52	3,72	7,14	18,88	10,83	6,4	0,00	0,5
2003-05-28 12:30	280	31	71	3,3	19,33	9,62	46,0	1023,52	4,01	6,60	18,92	11,13	6,8	0,00	0,5
2003-05-28 13:00	292	31	68	3,9	19,33	9,92	46,0	1023,52	3,65	6,08	18,92	11,24	7,1	0,00	0,5
2003-05-28 13:30	312	31	59	6,6	19,43	11,32	46,0	1023,52	2,86	4,41	19,02	12,10	7,3	0,00	0,5
2003-05-28 14:00	351	31	58	5,2	19,43	10,92	46,0	1023,52	2,24	5,21	19,02	11,64	9,0	0,00	0,5
2003-05-28 14:30	264	31	60	3,0	19,33	10,62	46,0	1023,52	2,46	8,57	18,92	11,45	10,0	0,00	0,5
2003-05-28 15:00	289	31	57	6,2	19,43	11,72	46,0	1023,52	2,72	5,36	19,02	12,38	7,1	0,00	0,5
2003-05-28 15:30	250	30	60	4,5	19,53	12,22	46,0	1023,52	3,96	7,26	19,08	13,05	7,9	0,00	0,5
2003-05-28 16:00	295	30	54	3,9	19,73	12,42	46,0	1023,52	2,57	9,00	19,28	12,92	8,9	0,00	0,5
2003-05-28 16:30	254	30	57	4,1	19,93	12,52	46,0	1023,52	3,47	8,36	19,48	13,19	6,4	0,00	0,5
2003-05-28 17:00	306	30	56	4,1	19,93	12,32	46,0	1023,52	3,02	8,12	19,48	12,93	7,3	0,00	0,5
2003-05-28 17:30	309	30	52	3,1	20,03	12,72	46,0	1023,52	2,28	10,86	19,58	13,12	7,5	0,00	0,5
2003-05-28 18:00	294	30	56	4,1	20,03	12,42	46,0	1023,52	3,11	8,24	19,58	13,03	6,2	0,00	0,5
2003-05-28 18:30	325	30	54	4,5	20,13	12,52	46,0	1023,52	2,66	7,64	19,68	13,02	6,4	0,00	0,5



Datum	Vindriktning °	Luftfukt inne Rh%	Luftfukt ute Rh%	Vindhastighet m/s	Temp inne °C	Temp ute °C	Nederb. månad mm	Lufftryck Mbar	Daggpunkt °C	Kyleffekt °C	Vix inne °C	Vix ute °C	Vindby m/s	Korr lufftryck	Nederb./dygn mm
2003-05-28 19:00	299	30	54	2,6	20,23	11,92	46,0	1023,52	2,11	10,77	19,78	12,42	5,2	0,00	0,5
2003-05-28 19:30	314	30	55	2,2	20,23	12,12	46,0	1023,52	2,56	12,12	19,78	12,68	4,7	0,00	0,5
2003-05-28 20:00	270	30	55	2,6	20,23	12,12	46,0	1023,52	2,56	10,98	19,78	12,68	4,7	0,00	0,5
2003-05-28 20:30	301	30	56	1,8	20,13	11,72	46,0	1023,52	2,46	11,72	19,68	12,33	3,5	0,00	0,5
2003-05-28 21:00	300	30	58	1,4	20,13	10,62	46,0	1022,52	1,96	10,62	19,68	11,34	2,8	0,00	0,5
2003-05-28 21:30	303	30	62	0,0	20,03	9,92	46,0	1022,52	2,28	9,92	19,58	10,87	2,2	0,00	0,5
2003-05-28 22:00	303	30	71	0,0	20,03	8,12	46,0	1022,52	2,57	8,12	19,58	9,63	0,0	0,00	0,5
2003-05-28 22:30	319	30	77	0,0	19,93	6,42	46,0	1023,52	2,12	6,42	19,48	8,34	0,0	0,00	0,5
2003-05-28 23:00	319	30	82	0,0	19,93	5,22	46,0	1022,52	1,88	5,22	19,48	7,50	1,8	0,00	0,5
2003-05-28 23:30	320	31	86	0,0	20,13	4,32	46,0	1022,52	1,69	4,32	19,72	6,90	1,2	0,00	0,5
2003-05-29 00:00	83	31	81	0,0	20,03	5,02	46,0	1022,52	1,50	5,02	19,62	7,22	1,8	0,00	0,0
2003-05-29 00:30	83	31	84	0,0	20,03	4,42	46,0	1022,52	1,44	4,42	19,62	6,84	1,6	0,00	0,0
2003-05-29 01:00	83	31	86	0,0	19,93	4,32	46,0	1022,52	1,69	4,32	19,52	6,90	0,0	0,00	0,0
2003-05-29 01:30	83	30	86	0,0	19,83	4,22	46,0	1022,52	1,59	4,22	19,38	6,80	0,0	0,00	0,0
2003-05-29 02:00	82	31	88	0,0	19,83	4,52	46,0	1021,52	2,22	4,52	19,42	7,25	1,8	0,00	0,0
2003-05-29 02:30	101	31	84	0,0	19,83	5,12	46,0	1021,52	2,13	5,12	19,42	7,54	1,8	0,00	0,0
2003-05-29 03:00	99	31	84	1,4	19,93	4,92	46,0	1021,52	1,93	4,92	19,52	7,34	2,0	0,00	0,0
2003-05-29 03:30	89	31	81	1,6	20,13	5,52	46,0	1021,52	1,99	5,52	19,72	7,72	2,4	0,00	0,0
2003-05-29 04:00	110	31	81	2,2	20,43	5,72	46,0	1020,52	2,18	5,72	20,02	7,92	2,8	0,00	0,0
2003-05-29 04:30	125	31	83	2,0	20,63	5,72	46,0	1020,52	2,54	5,72	20,22	8,07	3,0	0,00	0,0
2003-05-29 05:00	106	30	82	2,2	20,73	5,92	46,0	1020,52	2,56	5,92	20,28	8,20	3,7	0,00	0,0
2003-05-29 05:30	119	30	80	2,4	20,73	6,12	46,0	1019,52	2,39	4,65	20,28	8,25	3,5	0,00	0,0
2003-05-29 06:00	118	30	79	2,0	20,63	6,52	46,0	1019,52	2,60	6,52	20,18	8,58	3,9	0,00	0,0
2003-05-29 06:30	114	31	76	2,8	20,53	7,42	46,0	1019,52	2,90	5,07	20,12	9,27	3,9	0,00	0,0
2003-05-29 07:00	98	31	72	1,6	20,43	8,52	46,0	1018,52	3,16	8,52	20,02	10,10	5,2	0,00	0,0
2003-05-29 07:30	146	31	70	2,6	20,33	9,42	46,0	1018,52	3,61	8,13	19,92	10,87	4,1	0,00	0,0
2003-05-29 08:00	153	31	68	3,7	20,33	9,72	46,0	1017,52	3,46	5,85	19,92	11,04	4,5	0,00	0,0
2003-05-29 08:30	137	31	69	2,6	20,33	10,02	46,0	1017,52	3,96	8,76	19,92	11,40	4,1	0,00	0,0
2003-05-29 09:00	143	31	69	2,4	20,33	10,72	46,0	1017,52	4,63	9,50	19,92	12,10	3,9	0,00	0,0
2003-05-29 09:30	147	31	65	2,2	20,43	11,72	46,0	1016,51	4,69	11,72	20,02	12,85	3,7	0,00	0,0
2003-05-29 10:00	101	31	58	1,8	20,43	13,23	46,0	1016,51	4,38	13,23	20,02	13,94	3,3	0,00	0,0
2003-05-29 10:30	120	31	53	2,4	20,53	14,13	46,0	1016,51	3,86	13,09	20,12	14,57	4,1	0,00	0,0
2003-05-29 11:00	198	31	52	2,2	20,53	14,93	46,0	1016,51	4,31	14,93	20,12	15,32	3,5	0,00	0,0
2003-05-29 11:30	184	31	50	0,0	20,43	15,73	46,0	1015,51	4,45	15,73	20,02	16,02	3,7	0,00	0,0
2003-05-29 12:00	188	31	47	0,0	20,43	16,23	46,0	1015,51	3,96	16,23	20,02	16,37	3,3	0,00	0,0
2003-05-29 12:30	294	31	48	3,7	20,43	16,33	46,0	1015,51	4,37	13,55	20,02	16,52	4,1	0,00	0,0
2003-05-29 13:00	298	31	41	0,0	20,33	16,93	46,0	1015,51	2,52	16,93	19,92	16,80	3,7	0,00	0,0
2003-05-29 13:30	288	31	43	2,0	20,33	17,03	46,0	1014,51	3,33	17,03	19,92	16,99	3,7	0,00	0,0
2003-05-29 14:00	193	31	46	2,2	20,33	17,73	46,0	1014,51	4,99	17,73	19,92	17,83	5,4	0,00	0,0
2003-05-29 14:30	276	31	45	2,2	20,33	17,63	46,0	1014,51	4,56	17,63	19,92	17,68	4,7	0,00	0,0
2003-05-29 15:00	334	31	45	1,8	20,33	17,43	46,0	1013,51	4,38	17,43	19,92	17,48	4,1	0,00	0,0
2003-05-29 15:30	307	31	46	1,4	20,33	18,43	46,0	1013,51	5,62	18,43	19,92	18,53	5,4	0,00	0,0
2003-05-29 16:00	300	31	49	2,4	20,33	17,33	46,0	1013,51	5,60	16,47	19,92	17,57	4,3	0,00	0,0
2003-05-29 16:30	317	31	49	2,4	20,33	17,63	46,0	1013,51	5,87	16,79	19,92	17,87	4,7	0,00	0,0
2003-05-29 17:00	324	31	53	3,0	20,33	16,83	46,0	1013,51	6,35	15,34	19,92	17,27	3,9	0,00	0,0
2003-05-29 17:30	316	31	56	2,6	20,33	17,33	46,0	1013,51	7,66	16,47	19,92	17,93	4,1	0,00	0,0

Datum	Vindriktning °	Luftfukt inne Rh%	Luftfukt ute Rh%	Vindhastighet m/s	Temp inne °C	Temp ute °C	Nederb. månad mm	Lufttryck Mbar	Daggpunkt °C	Kyleffekt °C	Vix inne °C	Vix ute °C	Vindby m/s	Korr lufttryck	Nederb./dygn mm
2003-05-29 18:00	294	31	55	1,8	20,33	17,43	46,0	1012,51	7,47	17,43	19,92	17,98	4,1	0,00	0,0
2003-05-29 18:30	300	31	53	2,0	20,33	18,13	46,0	1012,51	7,54	18,13	19,92	18,57	3,5	0,00	0,0
2003-05-29 19:00	293	31	56	1,8	20,33	16,63	46,0	1012,51	7,01	16,63	19,92	17,23	3,5	0,00	0,0
2003-05-29 19:30	6	31	59	0,0	20,33	16,13	46,0	1012,51	7,35	16,13	19,92	16,90	2,6	0,00	0,0
2003-05-29 20:00	6	31	61	0,0	20,33	16,33	46,0	1011,51	8,05	16,33	19,92	17,22	0,0	0,00	0,0
2003-05-29 20:30	6	32	68	0,0	20,33	15,93	46,0	1011,51	9,36	15,93	19,96	17,24	0,0	0,00	0,0
2003-05-29 21:00	10	32	66	0,0	20,33	15,53	46,0	1011,51	8,51	15,53	19,96	16,72	0,0	0,00	0,0
2003-05-29 21:30	10	32	73	0,0	20,33	15,03	46,0	1011,51	9,60	15,03	19,96	16,67	0,0	0,00	0,0
2003-05-29 22:00	332	32	76	2,4	20,33	13,83	46,0	1011,51	9,07	12,77	19,96	15,67	3,0	0,00	0,0
2003-05-29 22:30	319	32	84	2,6	20,33	12,62	46,0	1011,51	9,45	11,51	19,96	15,05	4,7	0,00	0,0
2003-05-29 23:00	295	32	87	0,0	20,33	12,12	46,0	1011,51	9,50	12,12	19,96	14,78	3,0	0,00	0,0
2003-05-29 23:30	329	32	90	1,8	20,33	11,72	46,0	1010,51	9,63	11,72	19,96	14,62	2,8	0,00	0,0
2003-05-30 00:00	298	32	95	2,2	20,23	11,02	46,0	1011,51	9,77	11,02	19,86	14,33	3,1	0,00	0,0
2003-05-30 00:30	356	32	96	1,2	20,23	10,72	46,0	1011,51	9,64	10,72	19,86	14,11	2,8	0,00	0,0
2003-05-30 01:00	351	32	98	0,0	20,23	10,52	46,0	1011,51	9,76	10,52	19,86	14,08	3,0	0,00	0,0
2003-05-30 01:30	292	32	100	1,6	20,23	10,32	46,0	1011,51	9,87	10,32	19,86	14,05	2,8	0,00	0,0
2003-05-30 02:00	293	32	97	0,0	20,13	10,62	46,0	1011,51	9,70	10,62	19,76	14,09	2,6	0,00	0,0
2003-05-30 02:30	305	32	95	2,2	20,13	10,52	46,0	1011,51	9,28	10,52	19,76	13,82	3,7	0,00	0,0
2003-05-30 03:00	292	32	97	0,0	20,13	10,12	46,0	1011,51	9,20	10,12	19,76	13,59	3,0	0,00	0,0
2003-05-30 03:30	292	32	98	0,0	20,03	10,02	46,0	1010,51	9,26	10,02	19,66	13,58	1,4	0,00	0,0
2003-05-30 04:00	268	32	98	1,8	20,03	9,92	46,0	1010,51	9,16	9,92	19,66	13,48	2,4	0,00	0,0
2003-05-30 04:30	303	32	92	2,4	20,03	9,92	46,0	1010,51	8,20	8,66	19,66	12,98	3,9	0,00	0,0
2003-05-30 05:00	287	32	89	2,4	20,03	9,62	46,0	1010,51	7,40	8,34	19,66	12,44	3,9	0,00	0,0
2003-05-30 05:30	295	32	88	3,0	19,93	9,42	46,0	1010,51	7,03	7,25	19,56	12,16	6,2	0,00	0,0
2003-05-30 06:00	313	32	87	3,3	19,93	9,42	46,0	1010,51	6,86	6,38	19,56	12,08	5,2	0,00	0,0
2003-05-30 06:30	293	32	89	2,4	19,83	9,42	46,0	1010,51	7,20	8,13	19,46	12,24	4,5	0,00	0,0
2003-05-30 07:00	272	32	81	2,6	19,83	10,42	46,0	1010,51	6,75	9,19	19,46	12,63	7,3	0,00	0,0
2003-05-30 07:30	251	32	72	3,3	19,83	10,12	46,0	1011,51	4,69	7,17	19,46	11,70	9,2	0,00	0,0
2003-05-30 08:00	316	32	67	4,1	19,83	10,62	46,0	1011,51	4,10	6,07	19,46	11,87	9,4	0,00	0,0
2003-05-30 08:30	293	32	69	3,9	19,83	9,22	46,0	1011,51	3,20	5,27	19,46	10,60	8,3	0,00	0,0
2003-05-30 09:00	302	32	66	3,3	19,83	8,92	46,0	1011,51	2,26	5,81	19,46	10,11	8,7	0,00	0,0
2003-05-30 09:30	322	32	64	3,1	19,83	9,22	46,0	1012,51	2,09	7,04	19,46	10,29	6,9	0,00	0,0
2003-05-30 10:00	270	32	60	3,3	19,73	9,12	46,0	1011,51	1,05	6,04	19,36	9,95	8,7	0,00	0,0
2003-05-30 10:30	313	31	64	5,0	19,73	8,52	46,0	1012,51	1,43	2,19	19,32	9,59	8,1	0,00	0,0
2003-05-30 11:00	273	31	63	4,7	19,63	8,72	46,0	1012,51	1,39	2,93	19,22	9,73	6,9	0,00	0,0
2003-05-30 11:30	310	31	62	3,0	19,63	9,32	46,0	1012,51	1,72	7,14	19,22	10,27	8,5	0,00	0,0
2003-05-30 12:00	325	31	60	5,6	19,53	9,42	46,0	1011,51	1,33	2,85	19,12	10,25	8,9	0,00	0,0
2003-05-30 12:30	290	31	58	3,9	19,53	10,12	46,0	1012,51	1,49	6,32	19,12	10,84	7,9	0,00	0,0
2003-05-30 13:00	270	31	56	6,0	19,43	10,52	46,0	1012,51	1,35	3,80	19,02	11,13	8,3	0,00	0,0
2003-05-30 13:30	303	31	56	4,5	19,43	10,32	46,0	1011,51	1,16	4,91	19,02	10,93	8,5	0,00	0,0
2003-05-30 14:00	310	31	56	3,9	19,43	9,62	46,0	1011,51	0,51	5,73	19,02	10,23	8,1	0,00	0,0
2003-05-30 14:30	294	31	55	8,1	19,43	9,92	46,0	1011,51	0,52	0,81	19,02	10,47	9,0	0,00	0,0
2003-05-30 15:00	305	31	54	4,5	19,43	10,52	46,0	1011,51	0,81	5,16	19,02	11,02	9,2	0,00	0,0
2003-05-30 15:30	306	31	57	5,8	19,43	10,02	46,0	1011,51	1,14	3,62	19,02	10,68	7,7	0,00	0,0
2003-05-30 16:00	252	31	56	3,9	19,53	10,52	46,0	1011,51	1,35	6,78	19,12	11,13	8,5	0,00	0,0
2003-05-30 16:30	308	30	57	4,7	19,53	9,72	46,0	1011,51	0,86	4,17	19,08	10,38	9,6	0,00	0,0

Datum	Vindriktning °	Luftfukt inne Rh%	Luftfukt ute Rh%	Vindhastighet m/s	Temp inne °C	Temp ute °C	Nederb. månad mm	Luftryck Mbar	Daggpunkt °C	Kyleffekt °C	Vix inne °C	Vix ute °C	Vindby m/s	Korr luftryck	Nederb./dygn mm
2003-05-30 17:00	311	30	54	5,4	19,73	10,62	46,0	1011,51	0,90	4,38	19,28	11,12	11,7	0,00	0,0
2003-05-30 17:30	304	30	61	3,1	19,63	9,52	46,0	1011,51	1,67	7,36	19,18	10,41	12,1	0,00	0,0
2003-05-30 18:00	320	30	63	4,7	19,53	9,32	46,0	1011,51	1,95	3,67	19,08	10,33	9,8	0,00	0,0
2003-05-30 18:30	286	31	63	3,3	19,53	9,12	46,0	1011,51	1,77	6,04	19,12	10,13	7,3	0,00	0,0
2003-05-30 19:00	344	30	72	4,9	19,63	7,82	46,0	1011,51	2,49	1,81	19,18	9,40	8,9	0,00	0,0
2003-05-30 19:30	297	31	71	3,3	19,53	8,02	46,0	1011,51	2,48	4,80	19,12	9,53	6,6	0,00	0,0
2003-05-30 20:00	319	31	76	3,1	19,43	7,02	46,0	1011,51	2,51	4,63	19,02	8,87	6,8	0,00	0,0
2003-05-30 20:30	270	31	68	3,5	19,33	7,12	46,0	1011,51	0,99	3,78	18,92	8,43	6,9	0,00	0,0
2003-05-30 21:00	277	30	55	4,7	19,23	6,72	46,0	1011,51	-2,45	0,45	18,78	7,27	11,3	0,00	0,0
2003-05-30 21:30	306	30	62	4,5	19,13	6,02	46,0	1011,51	-1,39	-0,42	18,68	6,97	8,5	0,00	0,0
2003-05-30 22:00	306	30	66	4,3	19,13	5,62	46,0	1011,51	-0,87	0,05	18,68	6,81	6,0	0,00	0,0
2003-05-30 22:30	306	30	66	4,1	19,13	5,52	46,0	1011,51	-0,97	-0,07	18,68	6,71	7,1	0,00	0,0
2003-05-30 23:00	278	30	67	3,0	19,03	5,12	46,0	1010,51	-1,13	2,56	18,58	6,37	5,8	0,00	0,0
2003-05-30 23:30	273	30	68	6,0	18,93	4,42	46,0	1010,51	-1,59	-4,12	18,48	5,73	7,1	0,00	0,0
2003-05-31 00:00	344	29	71	2,6	18,93	4,02	46,0	1010,51	-1,35	2,43	18,44	5,53	6,9	0,00	0,0
2003-05-31 00:30	302	29	74	2,0	18,93	3,72	46,0	1010,51	-1,05	3,72	18,44	5,43	6,0	0,00	0,0
2003-05-31 01:00	294	30	76	2,4	19,13	3,42	46,0	1010,51	-0,96	1,80	18,68	5,26	4,7	0,00	0,0
2003-05-31 01:30	280	30	79	4,7	19,43	3,42	46,0	1010,51	-0,41	-3,64	18,98	5,48	6,4	0,00	0,0
2003-05-31 02:00	284	30	77	3,1	19,73	3,42	46,0	1010,51	-0,78	0,70	19,28	5,33	5,6	0,00	0,0
2003-05-31 02:30	310	29	76	3,1	19,93	3,52	46,0	1009,51	-0,87	0,81	19,44	5,36	7,9	0,00	0,0
2003-05-31 03:00	319	29	78	3,9	19,83	3,12	46,0	1009,51	-0,88	-1,85	19,34	5,10	6,2	0,00	0,0
2003-05-31 03:30	303	29	78	5,2	19,73	3,32	46,0	1009,51	-0,69	-4,36	19,24	5,30	6,8	0,00	0,0
2003-05-31 04:00	299	29	79	2,4	19,53	3,02	46,0	1009,51	-0,80	1,37	19,04	5,08	6,4	0,00	0,0
2003-05-31 04:30	257	29	81	3,3	19,33	2,92	46,0	1009,51	-0,54	-0,97	18,84	5,12	7,3	0,00	0,0
2003-05-31 05:00	272	29	79	4,1	19,23	3,02	46,0	1009,51	-0,80	-3,08	18,74	5,08	6,9	0,00	0,0
2003-05-31 05:30	296	29	77	3,3	19,13	3,12	46,0	1009,51	-1,07	-0,74	18,64	5,03	6,0	0,00	0,0
2003-05-31 06:00	307	29	78	2,4	19,33	3,02	46,0	1009,51	-0,98	1,37	18,84	5,00	4,9	0,00	0,0
2003-05-31 06:30	302	29	78	3,3	19,53	3,02	46,0	1009,51	-0,98	-0,85	19,04	5,00	6,4	0,00	0,0
2003-05-31 07:00	300	29	77	4,5	19,73	3,42	46,0	1009,51	-0,78	-3,64	19,24	5,33	7,9	0,00	0,0
2003-05-31 07:30	264	28	76	5,0	19,73	3,72	46,0	1009,51	-0,67	-3,86	19,21	5,56	8,1	0,00	0,0
2003-05-31 08:00	312	28	74	5,6	19,63	4,12	46,0	1009,51	-0,67	-3,93	19,11	5,83	8,1	0,00	0,0
2003-05-31 08:30	311	29	74	3,7	19,43	4,22	46,0	1009,51	-0,57	-0,57	18,94	5,93	8,9	0,00	0,0
2003-05-31 09:00	313	29	74	4,9	19,33	4,12	46,0	1009,51	-0,67	-2,78	18,84	5,83	7,5	0,00	0,0
2003-05-31 09:30	258	29	75	4,5	19,23	4,32	46,0	1009,51	-0,28	-2,53	18,74	6,10	7,7	0,00	0,0
2003-05-31 10:00	265	29	76	4,3	19,03	4,72	46,0	1009,51	0,29	-1,04	18,54	6,56	7,3	0,00	0,0
2003-05-31 10:30	338	29	75	3,3	18,93	4,72	46,0	1009,51	0,10	1,07	18,44	6,50	8,1	0,00	0,0
2003-05-31 11:00	310	29	73	3,7	18,93	5,12	46,0	1009,51	0,10	0,48	18,44	6,76	8,7	0,00	0,0
2003-05-31 11:30	257	29	72	5,2	18,83	5,62	46,0	1009,51	0,38	-1,47	18,34	7,19	7,3	0,00	0,0
2003-05-31 12:00	307	29	72	4,1	18,83	5,72	46,0	1009,51	0,48	0,17	18,34	7,29	10,2	0,00	0,0
2003-05-31 12:30	255	29	75	2,2	18,83	5,52	46,0	1009,51	0,87	5,52	18,34	7,30	7,9	0,00	0,0
2003-05-31 13:00	321	29	73	5,0	18,83	5,82	46,0	1009,51	0,77	-1,21	18,34	7,46	9,0	0,00	0,0
2003-05-31 13:30	262	29	76	2,2	18,93	5,72	46,0	1010,51	1,26	5,72	18,44	7,57	8,3	0,00	0,0
2003-05-31 14:00	290	29	79	5,2	19,03	5,82	46,0	1010,51	1,92	-1,21	18,54	7,88	6,2	0,00	0,0
2003-05-31 14:30	284	29	76	3,1	19,13	6,52	46,0	1010,51	2,03	4,09	18,64	8,37	9,6	0,00	0,0
2003-05-31 15:00	264	29	75	8,5	19,13	7,02	46,0	1010,51	2,32	-3,70	18,64	8,80	8,9	0,00	0,0
2003-05-31 15:30	311	29	75	7,3	19,13	6,92	46,0	1010,51	2,22	-2,43	18,64	8,70	8,9	0,00	0,0

Datum	Vindriktning °	Luftfukt inne Rh%	Luftfukt ute Rh%	Vindhastighet m/s	Temp inne °C	Temp ute °C	Nederb. månad mm	Lufttryck Mbar	Daggpunkt °C	Kyleffekt °C	Vix inne °C	Vix ute °C	Vindby m/s	Korr lufttryck	Nederb./dygn mm
2003-05-31 16:00	320	29	75	3,9	19,13	6,92	46,0	1011,51	2,22	2,58	18,64	8,70	8,3	0,00	0,0
2003-05-31 16:30	283	29	76	3,3	19,13	6,52	46,0	1011,51	2,03	3,10	18,64	8,37	8,9	0,00	0,0
2003-05-31 17:00	333	29	75	6,0	19,03	7,22	46,0	1011,51	2,51	-0,48	18,54	9,00	12,5	0,00	0,0
2003-05-31 17:30	296	29	79	5,0	18,93	7,02	46,0	1011,51	3,08	0,30	18,44	9,08	7,9	0,00	0,0
2003-05-31 18:00	340	29	80	4,9	18,83	7,12	46,0	1011,51	3,36	0,94	18,34	9,25	8,3	0,00	0,0
2003-05-31 18:30	303	29	81	5,8	18,83	7,32	46,0	1011,51	3,74	0,16	18,34	9,52	7,3	0,00	0,0
2003-05-31 19:00	312	29	84	3,1	18,83	6,92	46,0	1011,51	3,89	4,52	18,34	9,35	7,3	0,00	0,0
2003-05-31 19:30	338	30	90	5,2	18,93	6,52	46,0	1012,51	4,51	-0,33	18,48	9,41	6,4	0,00	0,0
2003-05-31 20:00	289	30	77	3,9	18,93	7,52	46,0	1012,51	3,19	3,28	18,48	9,44	7,5	0,00	0,0
2003-05-31 20:30	300	30	75	2,4	19,03	7,42	46,0	1012,51	2,70	6,02	18,58	9,20	6,4	0,00	0,0
2003-05-31 21:00	305	30	75	3,5	19,03	7,32	46,0	1013,51	2,61	4,00	18,58	9,10	5,8	0,00	0,0
2003-05-31 21:30	292	30	75	2,8	18,93	6,62	46,0	1013,51	1,93	4,19	18,48	8,40	5,6	0,00	0,0
2003-05-31 22:00	274	30	78	2,0	18,93	6,42	46,0	1013,51	2,31	6,42	18,48	8,41	4,7	0,00	0,0
2003-05-31 22:30	303	30	78	2,0	18,93	6,12	46,0	1014,51	2,02	6,12	18,48	8,11	4,1	0,00	0,0
2003-05-31 23:00	311	30	82	2,6	18,93	5,52	46,0	1014,51	2,17	4,01	18,48	7,80	4,3	0,00	0,0
2003-05-31 23:30	304	30	85	2,4	18,83	5,02	46,0	1014,51	2,20	3,49	18,38	7,52	6,0	0,00	0,0
2003-06-01 00:00	321	30	88	2,4	18,93	4,32	46,0	1015,51	2,02	2,75	18,48	7,05	3,7	0,00	0,0
<b>Medelvärde Månad</b>	<b>203</b>	<b>28</b>	<b>76</b>	<b>2,3</b>	<b>20,71</b>	<b>7,42</b>		<b>1010,88</b>	<b>2,35</b>	<b>5,76</b>	<b>20,17</b>	<b>9,40</b>	<b>4,4</b>		<b>0,0</b>
Min	0	24	31	0,0	18,83	-5,49		998,51	-9,08	-7,45	18,34	-2,25	0,0		0,0
Max	356	32	100	8,5	21,93	18,43	46,0	1023,52	12,98	18,43	21,44	18,57	12,5		