

Medeltemperaturer / Max / Min

● Vindkyl medel °C
 ● Dygns medel °C
 ▲ Temp Max
 ● Temp Min
 — Temperatur

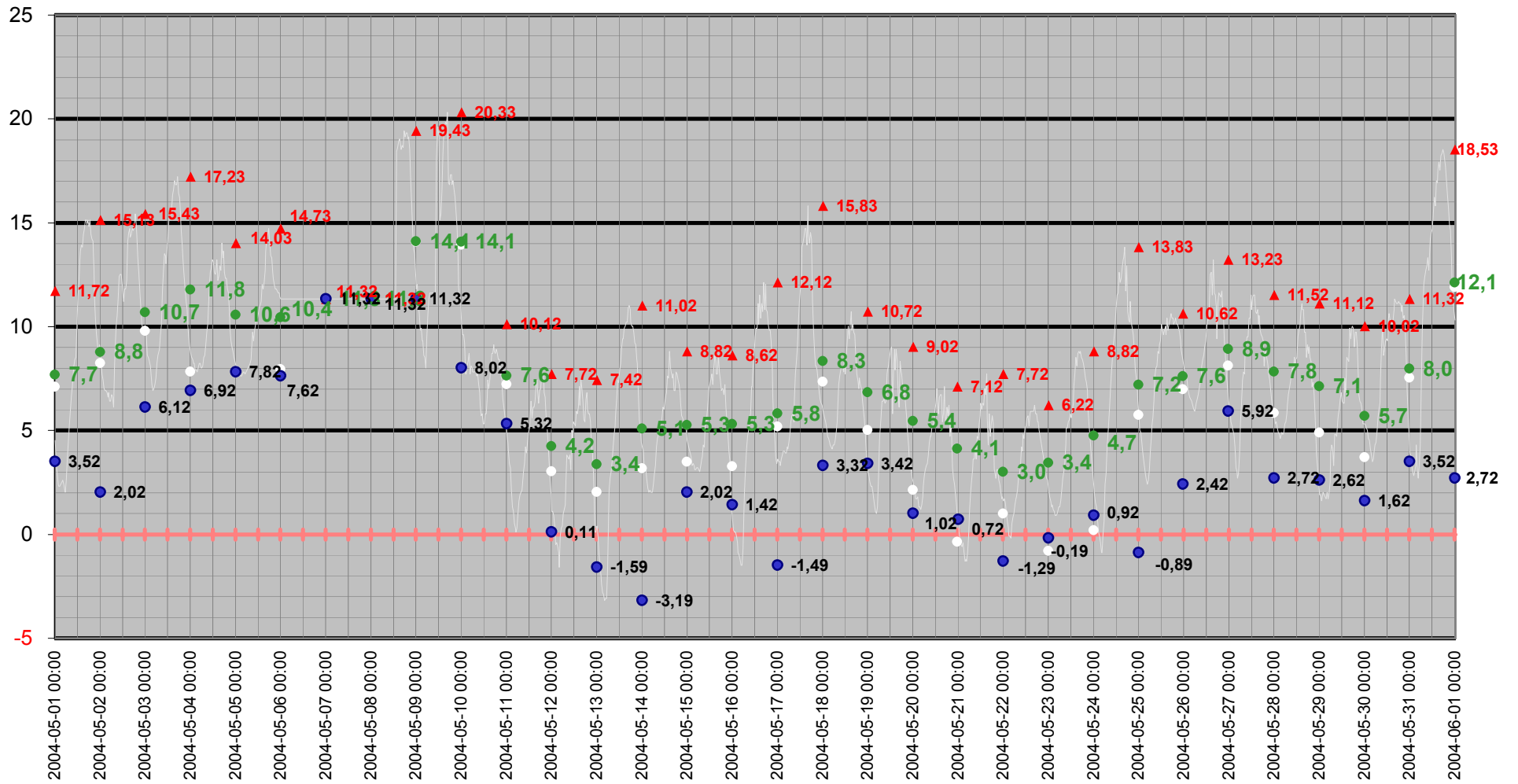

Medeltemperatur

□ Vindkyl medel °C ● Dygns medel °C — Temperatur °C — Kyleffekt °C

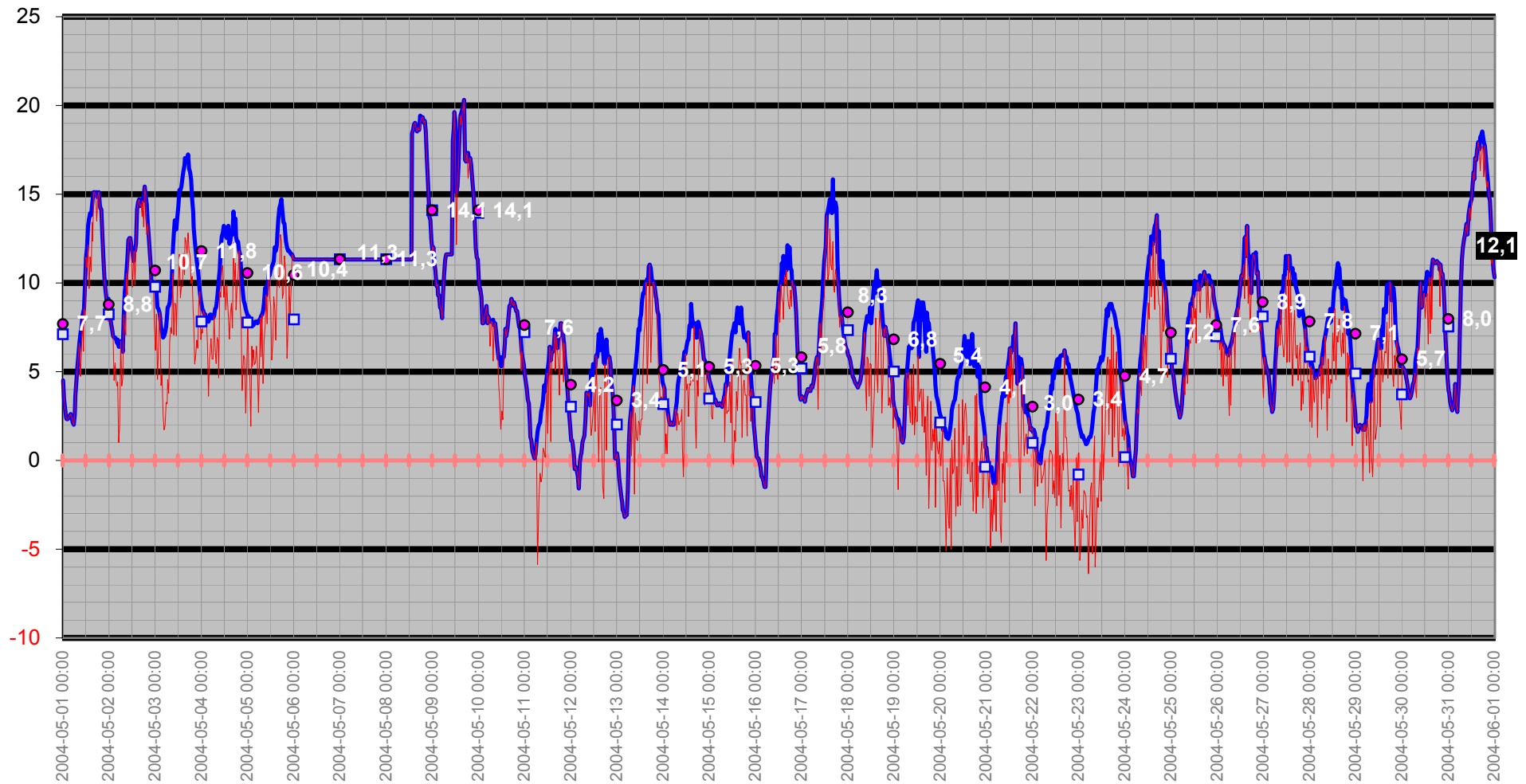

Temperatur/Vindby

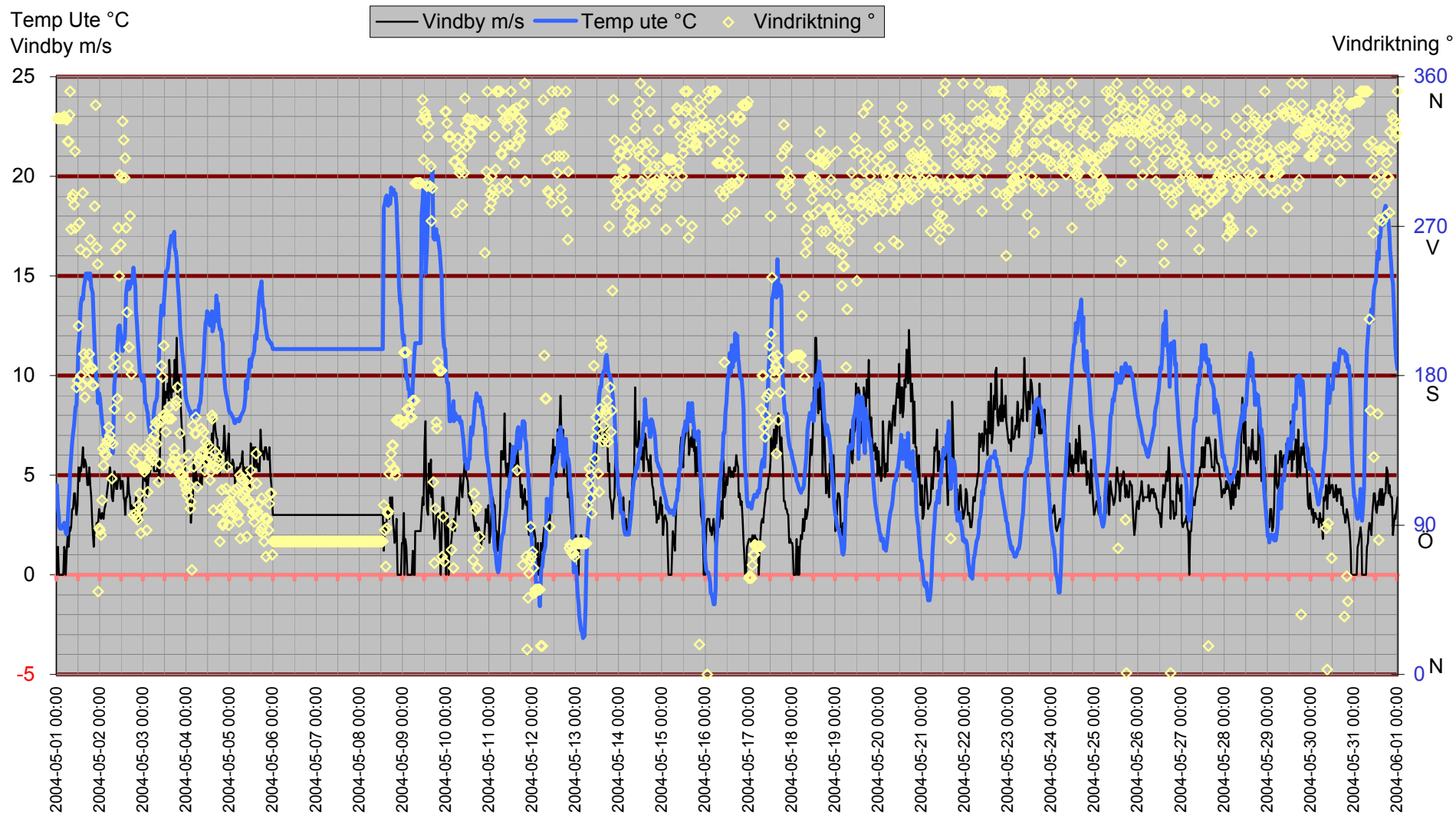

Inne

Temp inne °C

Vindby m/s

Temp ute °C

Luffukt inne Rh%

Rh % inne

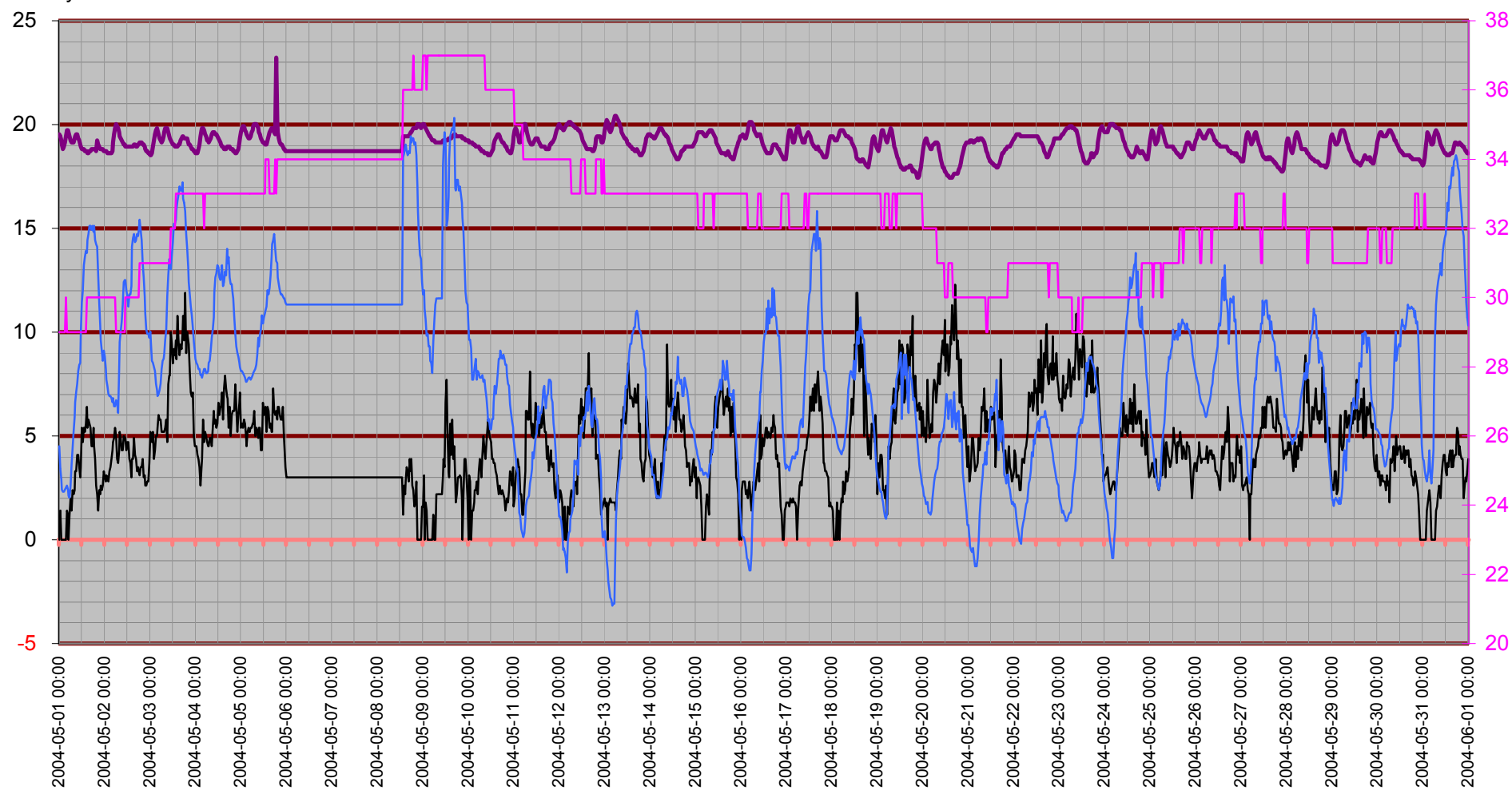

Temperatur inne

Temp inne °C

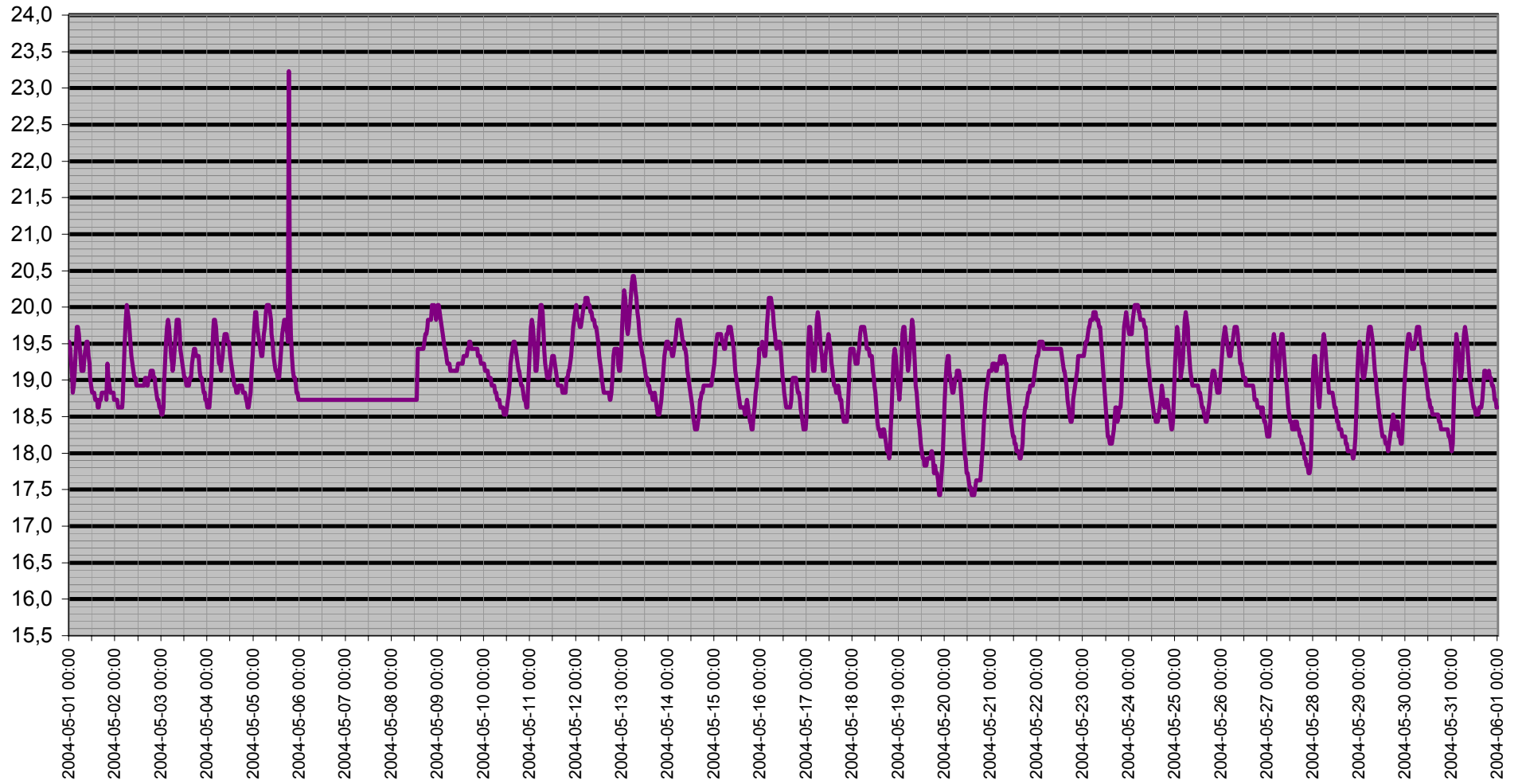

Dagpunkt/Temperatur

Vindhastighet m/s Daggpunkt °C Temp ute °C Luftfukt ute Rh%

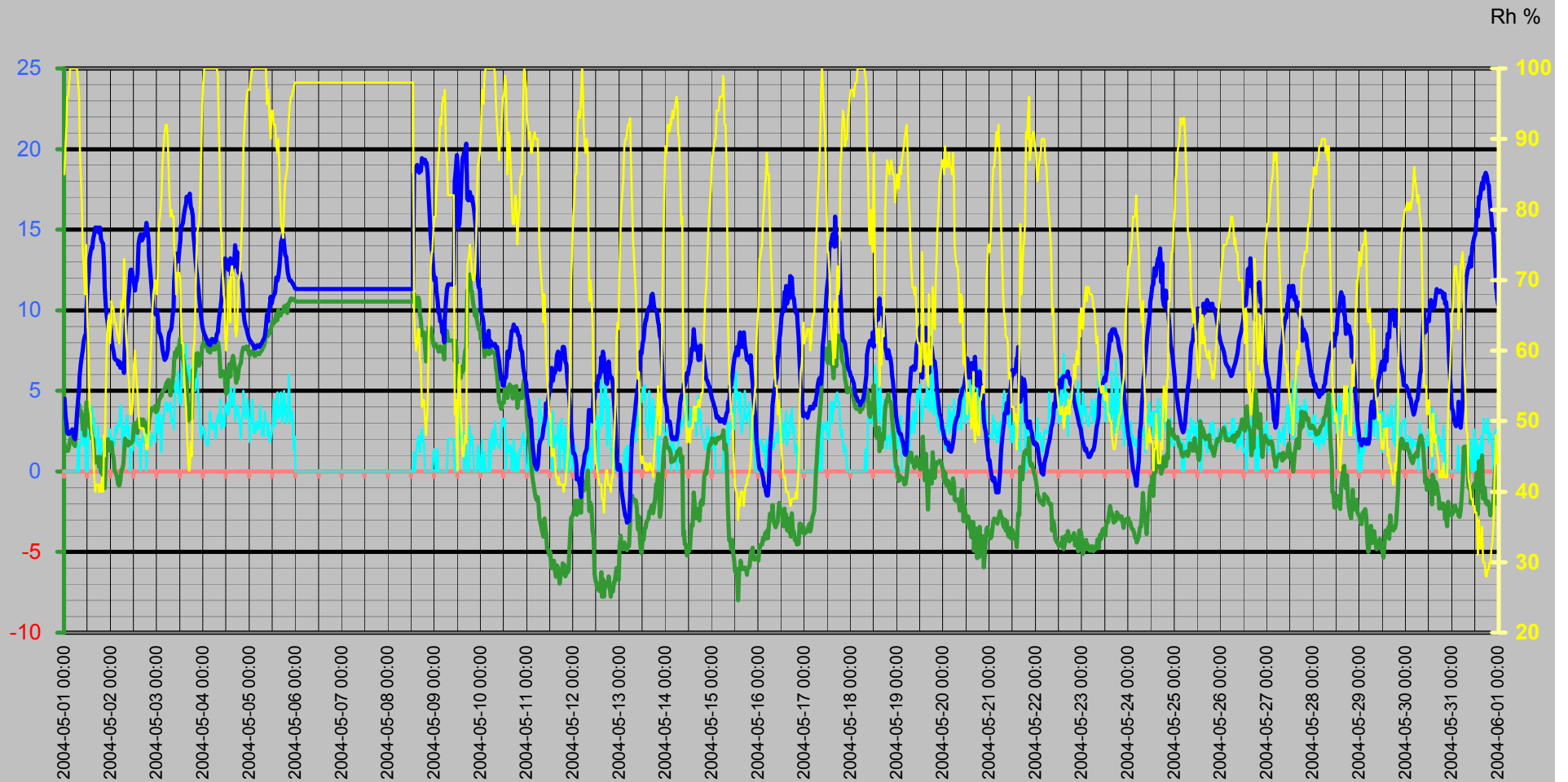

Vinddata

Vindhastighet m/s
Vindby m/s

Vindhastighet m/s — Vindby m/s ◊ Vindriktning ° — Luffukt ute Rh%

Vindriktning °
Rh %

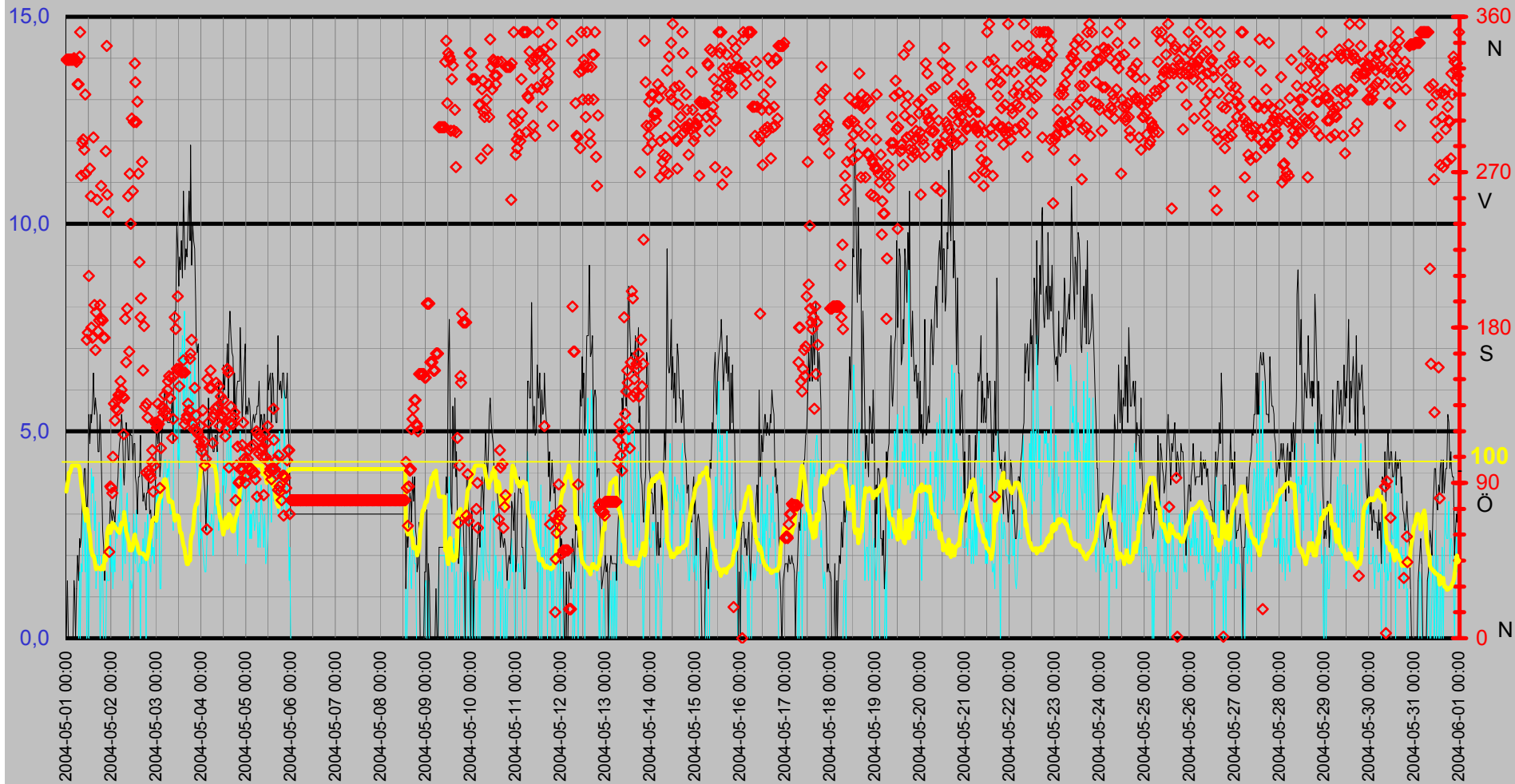

Luffukt Kyleffekt Temp Vind Medeltemperatur

Temp °C
Vind m/s

● Dygns medel °C Vindhastighet m/s Kyleffekt °C Temp ute °C Luffukt ute Rh%

Rh %

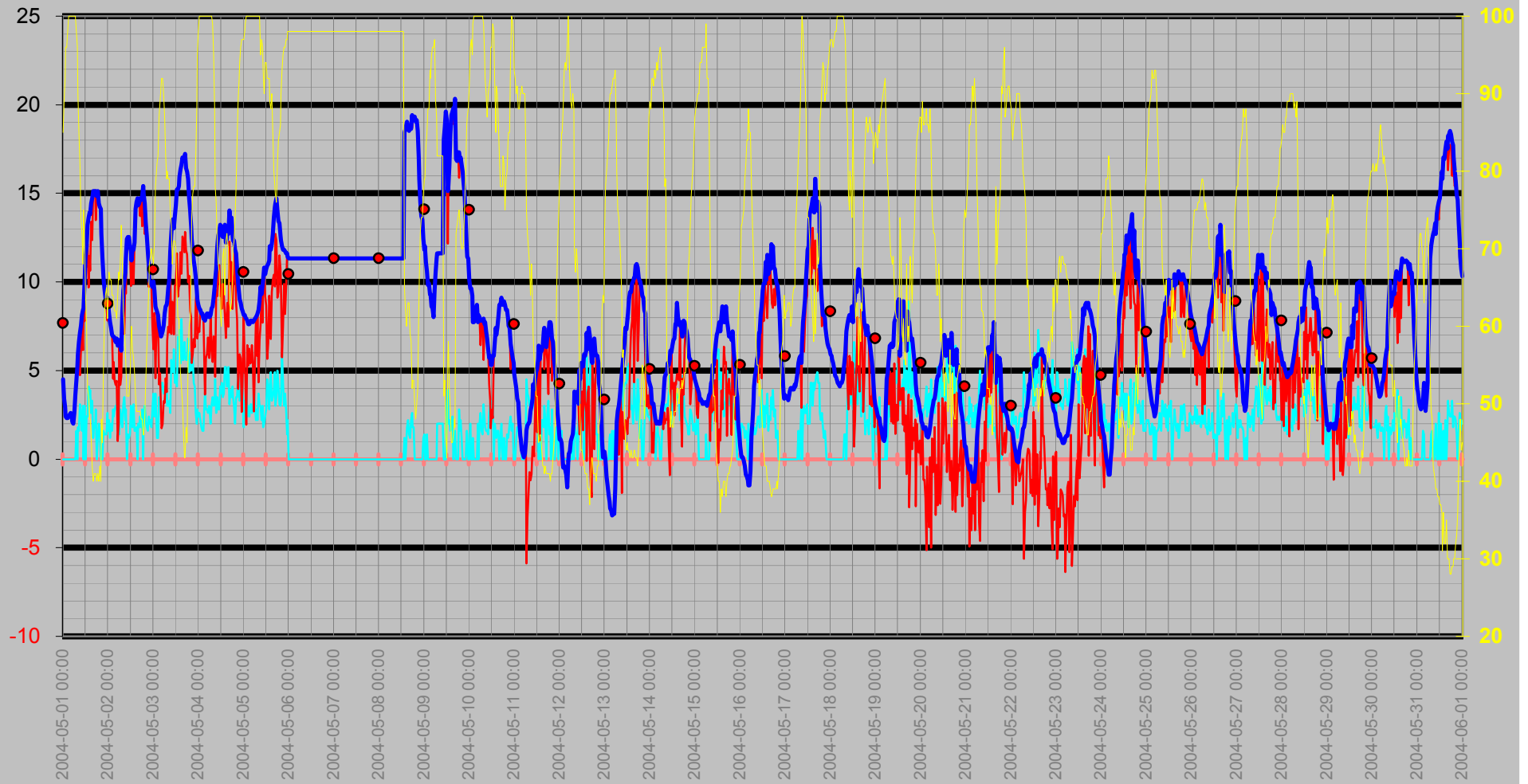

Nederbörd

DagRegn/Temp

— Nederb./dygn mm — Temp ute °C ◆ Nederb.std tid 7.00-6.59 — Nederb. månad mm

Regn
Månad

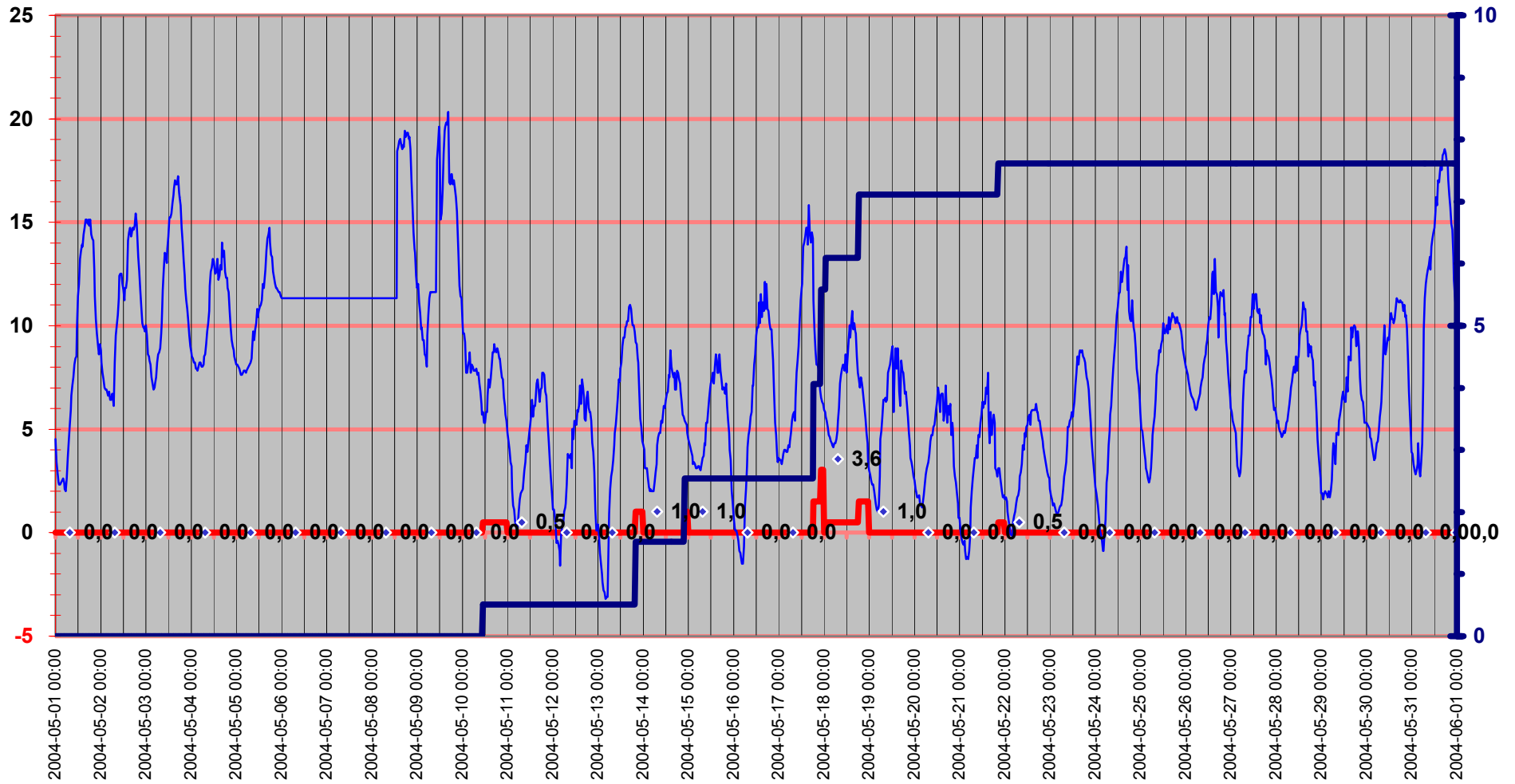

Luftryck/Nederbörd

◆ Luftryck mbar
 — Nederb./dygn mm
 △ Nederb.std tid 7.00-6.59

Luftryck

Nederbör

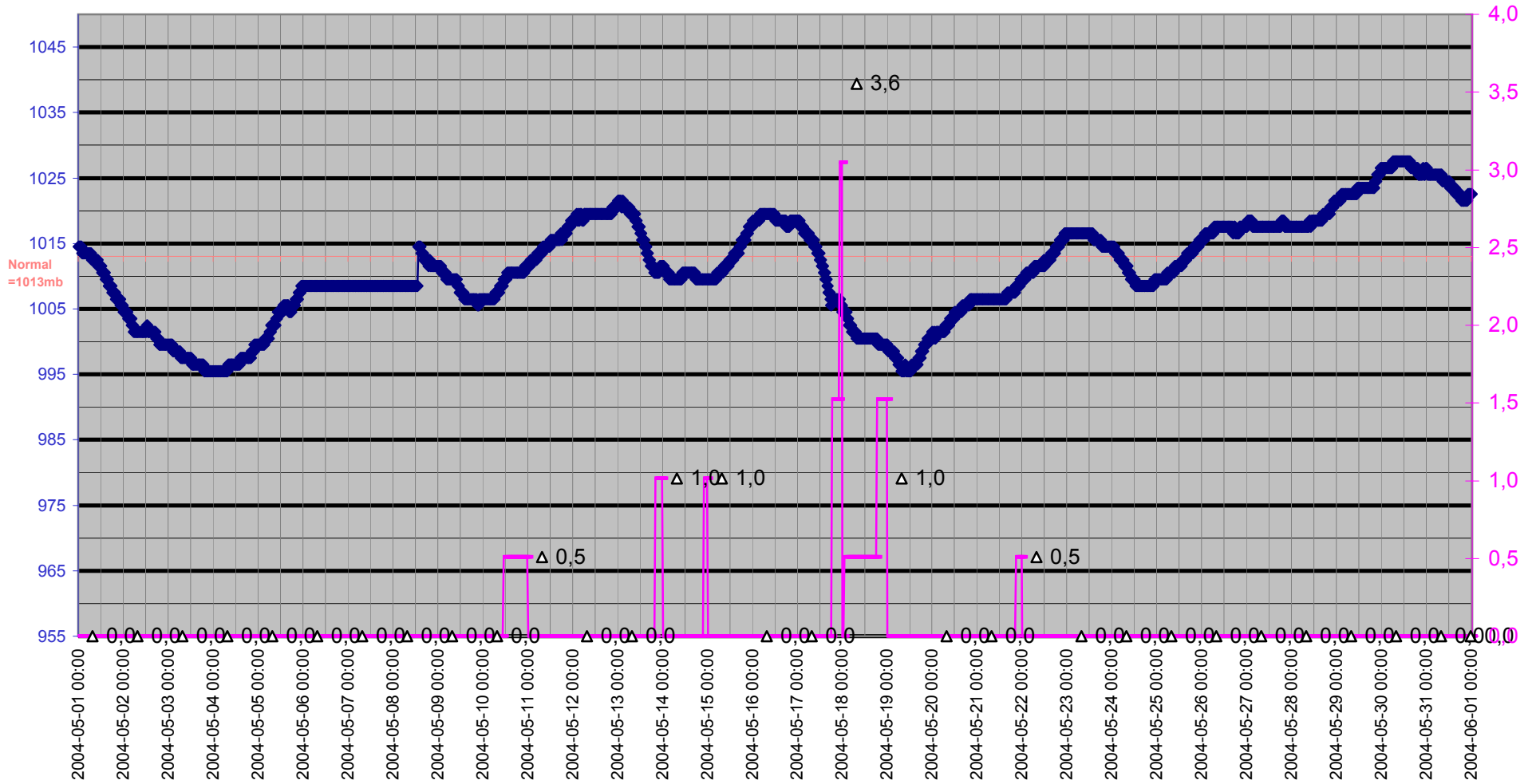

Grund

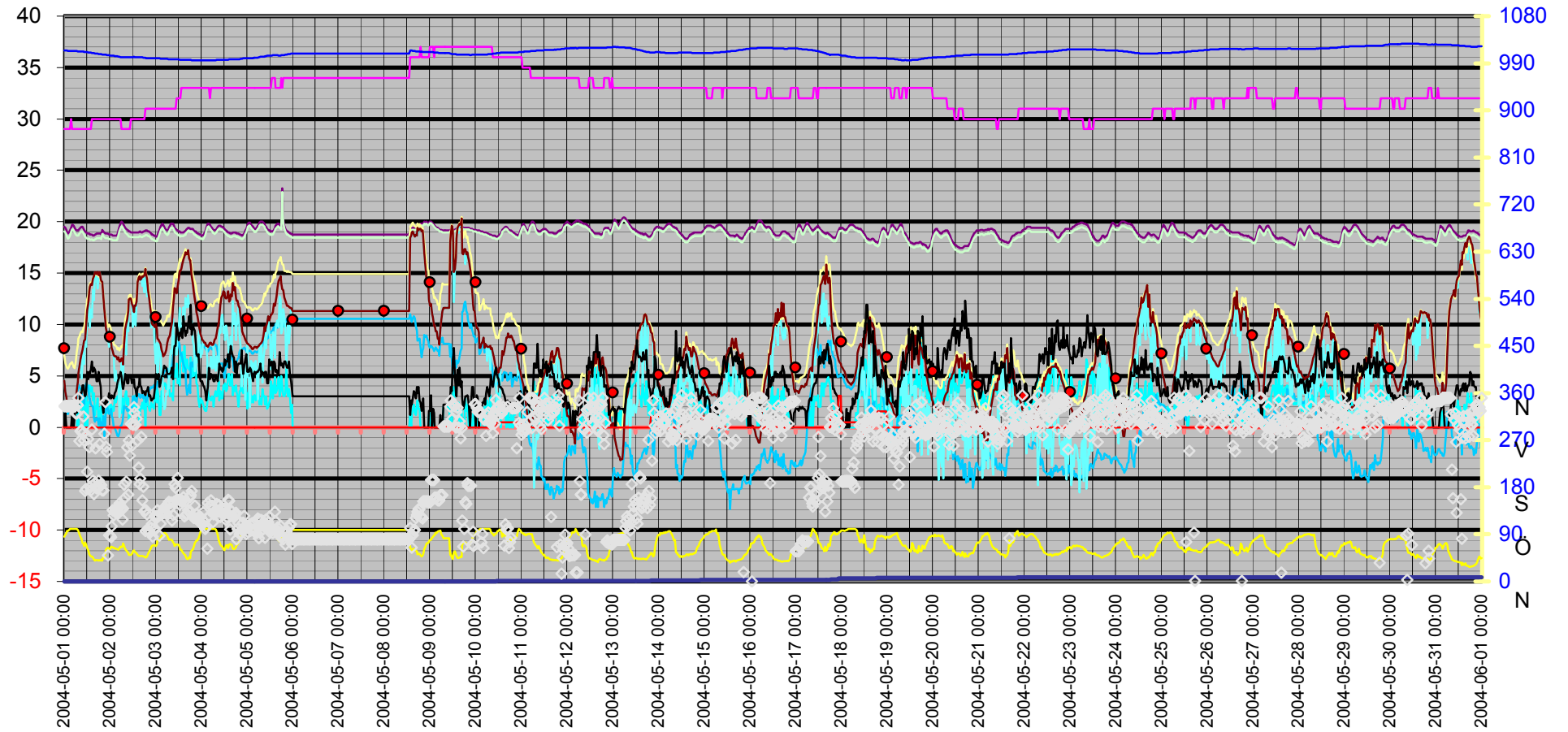
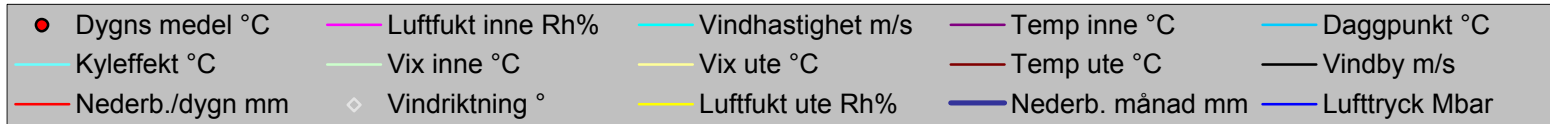

Datum	Vindriktning	Luftfukt inne	Luftfukt ute	Vindhastighet	Temp inne	Temp ute	Nederb. månad	Luftryck	Daggpunkt	Kyleffekt	Vix inne	Vix ute	Vindby	Korr luftryck	Nederb./dygn
	°	Rh%	Rh%	m/s	°C	°C	mm	Mbar	°C	°C	°C	°C	m/s		mm
2004-05-01 00:00	335	29	85	0,0	19,53	4,52	0,0	1014,51	1,71	4,52	19,04	7,02	0,0	0,00	0,0
2004-05-01 00:30	335	29	89	0,0	19,43	3,42	0,0	1014,51	1,30	3,42	18,94	6,23	1,4	0,00	0,0
2004-05-01 01:00	335	29	92	0,0	19,23	2,92	0,0	1014,51	1,28	2,92	18,74	5,97	0,0	0,00	0,0
2004-05-01 01:30	335	29	96	0,0	19,03	2,42	0,0	1014,51	1,40	2,42	18,54	5,80	0,0	0,00	0,0
2004-05-01 02:00	335	29	96	0,0	18,83	2,32	0,0	1013,51	1,30	2,32	18,34	5,70	0,0	0,00	0,0
2004-05-01 02:30	335	29	98	0,0	18,93	2,32	0,0	1013,51	1,60	2,32	18,44	5,87	0,0	0,00	0,0
2004-05-01 03:00	335	29	100	0,0	19,13	2,42	0,0	1013,51	1,99	2,42	18,64	6,15	0,0	0,00	0,0
2004-05-01 03:30	335	30	100	0,0	19,43	2,52	0,0	1013,51	2,09	2,52	18,98	6,25	0,0	0,00	0,0
2004-05-01 04:00	336	29	100	0,0	19,73	2,62	0,0	1013,51	2,19	2,62	19,24	6,35	1,4	0,00	0,0
2004-05-01 04:30	335	29	100	0,0	19,73	2,42	0,0	1013,51	1,99	2,42	19,24	6,15	1,2	0,00	0,0
2004-05-01 05:00	335	29	100	0,0	19,63	2,12	0,0	1013,51	1,69	2,12	19,14	5,85	0,0	0,00	0,0
2004-05-01 05:30	334	29	100	0,0	19,43	2,02	0,0	1013,51	1,59	2,02	18,94	5,75	1,2	0,00	0,0
2004-05-01 06:00	321	29	100	0,0	19,23	2,62	0,0	1013,51	2,19	2,62	18,74	6,35	2,0	0,00	0,0
2004-05-01 06:30	321	29	100	0,0	19,13	3,62	0,0	1013,51	3,19	3,62	18,64	7,35	1,4	0,00	0,0
2004-05-01 07:00	337	29	98	1,6	19,13	4,42	0,0	1012,51	3,69	4,42	18,64	7,97	2,4	0,00	0,0
2004-05-01 07:30	351	29	96	0,0	19,13	5,22	0,0	1012,51	4,18	5,22	18,64	8,60	2,2	0,00	0,0
2004-05-01 08:00	268	29	90	1,8	19,33	5,92	0,0	1012,51	3,92	5,92	18,84	8,81	2,4	0,00	0,0
2004-05-01 08:30	287	29	85	1,6	19,43	6,62	0,0	1012,51	3,77	6,62	18,94	9,12	3,3	0,00	0,0
2004-05-01 09:00	289	29	81	3,1	19,53	7,12	0,0	1012,51	3,55	4,74	19,04	9,32	3,3	0,00	0,0
2004-05-01 09:30	283	29	74	2,6	19,53	7,52	0,0	1012,51	2,60	6,12	19,04	9,23	4,1	0,00	0,0
2004-05-01 10:00	315	29	72	1,6	19,33	8,12	0,0	1012,51	2,78	8,12	18,84	9,70	4,1	0,00	0,0
2004-05-01 10:30	269	29	68	3,0	19,23	8,42	0,0	1011,51	2,22	6,16	18,74	9,74	3,5	0,00	0,0
2004-05-01 11:00	173	29	75	0,0	19,03	8,52	0,0	1011,51	3,76	8,52	18,54	10,30	3,0	0,00	0,0
2004-05-01 11:30	177	29	71	3,0	18,93	9,92	0,0	1011,51	4,29	7,80	18,44	11,43	3,5	0,00	0,0
2004-05-01 12:00	210	29	64	0,0	18,83	11,42	0,0	1011,51	4,17	11,42	18,34	12,49	5,4	0,00	0,0
2004-05-01 12:30	272	29	60	2,4	18,83	12,02	0,0	1010,51	3,77	10,87	18,34	12,85	4,7	0,00	0,0
2004-05-01 13:00	256	29	52	2,4	18,83	13,23	0,0	1010,51	2,74	12,14	18,34	13,62	5,4	0,00	0,0
2004-05-01 13:30	180	29	51	4,1	18,73	13,63	0,0	1010,51	2,82	9,68	18,24	13,97	5,2	0,00	0,0
2004-05-01 14:00	174	29	48	3,5	18,73	13,93	0,0	1010,51	2,19	11,46	18,24	14,12	5,6	0,00	0,0
2004-05-01 14:30	290	30	48	3,9	18,73	13,83	0,0	1009,51	2,10	10,64	18,28	14,02	6,4	0,00	0,0
2004-05-01 15:00	193	30	46	2,6	18,63	14,43	0,0	1009,51	2,00	13,41	18,18	14,52	5,4	0,00	0,0
2004-05-01 15:30	167	30	42	3,3	18,63	14,73	0,0	1009,51	0,91	12,37	18,18	14,64	5,8	0,00	0,0
2004-05-01 16:00	189	30	40	1,2	18,73	15,13	0,0	1008,51	0,54	15,13	18,28	14,96	5,6	0,00	0,0
2004-05-01 16:30	254	30	41	2,0	18,73	15,13	0,0	1008,51	0,91	15,13	18,28	15,00	5,4	0,00	0,0
2004-05-01 17:00	178	30	41	1,8	18,83	14,93	0,0	1008,51	0,73	14,93	18,38	14,80	4,5	0,00	0,0
2004-05-01 17:30	184	30	41	2,8	18,83	15,13	0,0	1008,51	0,91	13,48	18,38	15,00	4,5	0,00	0,0
2004-05-01 18:00	193	30	40	0,0	18,83	14,83	0,0	1007,51	0,27	14,83	18,38	14,66	5,4	0,00	0,0
2004-05-01 18:30	262	30	41	1,2	18,83	15,13	0,0	1007,51	0,91	15,13	18,38	15,00	4,5	0,00	0,0
2004-05-01 19:00	185	30	40	2,0	18,83	14,43	0,0	1007,51	-0,08	14,43	18,38	14,26	3,9	0,00	0,0
2004-05-01 19:30	184	30	42	1,6	18,73	14,23	0,0	1007,51	0,46	14,23	18,28	14,14	2,6	0,00	0,0
2004-05-01 20:00	174	30	40	0,0	19,23	14,13	0,0	1006,51	-0,35	14,13	18,78	13,96	2,2	0,00	0,0
2004-05-01 20:30	174	30	48	0,0	19,03	12,72	0,0	1006,51	1,09	12,72	18,58	12,92	1,4	0,00	0,0
2004-05-01 21:00	282	30	45	0,0	18,93	11,42	0,0	1006,51	-1,04	11,42	18,48	11,48	2,4	0,00	0,0
2004-05-01 21:30	343	30	54	1,6	18,83	10,32	0,0	1006,51	0,63	10,32	18,38	10,82	2,2	0,00	0,0
2004-05-01 22:00	257	30	61	1,4	18,83	9,62	0,0	1006,51	1,76	9,62	18,38	10,51	2,6	0,00	0,0
2004-05-01 22:30	247	30	64	1,4	18,83	9,12	0,0	1005,51	2,00	9,12	18,38	10,19	2,4	0,00	0,0

Datum	Vindriktning °	Luftfukt inne Rh%	Luftfukt ute Rh%	Vindhastighet m/s	Temp inne °C	Temp ute °C	Nederb. månad mm	Luftryck Mbar	Daggpunkt °C	Kyleffekt °C	Vix inne °C	Vix ute °C	Vindby m/s	Korr luftryck	Nederb./dygn mm
2004-05-01 23:00	50	30	65	1,4	18,83	8,62	0,0	1005,51	1,75	8,62	18,38	9,75	2,6	0,00	0,0
2004-05-01 23:30	88	30	61	2,6	18,73	9,12	0,0	1005,51	1,29	7,81	18,28	10,01	3,3	0,00	0,0
2004-05-02 00:00	87	30	63	1,6	18,73	8,82	0,0	1004,51	1,48	8,82	18,28	9,83	3,0	0,00	0,0
2004-05-02 00:30	84	30	67	2,2	18,73	8,22	0,0	1004,51	1,82	8,22	18,28	9,47	2,8	0,00	0,0
2004-05-02 01:00	105	30	66	1,2	18,73	7,72	0,0	1004,51	1,12	7,72	18,28	8,91	3,1	0,00	0,0
2004-05-02 01:30	136	30	66	2,0	18,63	7,42	0,0	1004,51	0,84	7,42	18,18	8,61	3,0	0,00	0,0
2004-05-02 02:00	126	30	64	1,6	18,63	7,02	0,0	1004,51	0,01	7,02	18,18	8,09	2,8	0,00	0,0
2004-05-02 02:30	133	30	64	2,8	18,63	6,92	0,0	1003,51	-0,08	4,52	18,18	7,99	3,3	0,00	0,0
2004-05-02 03:00	138	30	63	2,4	18,63	6,92	0,0	1003,51	-0,31	5,49	18,18	7,93	3,5	0,00	0,0
2004-05-02 03:30	132	30	62	2,8	18,63	6,82	0,0	1003,51	-0,63	4,41	18,18	7,77	3,9	0,00	0,0
2004-05-02 04:00	141	30	62	3,0	18,73	6,62	0,0	1003,51	-0,82	4,19	18,28	7,57	4,3	0,00	0,0
2004-05-02 04:30	141	30	61	2,8	19,13	6,82	0,0	1002,51	-0,87	4,41	18,68	7,71	4,7	0,00	0,0
2004-05-02 05:00	149	30	64	4,1	19,53	6,42	0,0	1002,51	-0,55	1,01	19,08	7,49	4,9	0,00	0,0
2004-05-02 05:30	144	30	67	3,9	19,83	6,42	0,0	1001,51	0,11	2,00	19,38	7,67	5,4	0,00	0,0
2004-05-02 06:00	140	29	66	1,4	20,03	6,72	0,0	1001,51	0,17	6,72	19,54	7,91	5,0	0,00	0,0
2004-05-02 06:30	118	29	68	2,8	19,93	6,62	0,0	1001,51	0,51	4,19	19,44	7,93	3,9	0,00	0,0
2004-05-02 07:00	139	29	73	2,4	19,83	6,12	0,0	1001,51	1,06	4,65	19,34	7,76	3,7	0,00	0,0
2004-05-02 07:30	185	29	68	1,8	19,63	8,22	0,0	1001,51	2,03	8,22	19,14	9,54	4,3	0,00	0,0
2004-05-02 08:00	160	29	62	3,1	19,43	9,52	0,0	1001,51	1,91	7,36	18,94	10,47	5,2	0,00	0,0
2004-05-02 08:30	191	29	60	3,5	19,33	10,02	0,0	1001,51	1,90	7,06	18,84	10,85	4,9	0,00	0,0
2004-05-02 09:00	256	29	57	2,2	19,23	10,52	0,0	1001,51	1,61	10,52	18,74	11,18	4,3	0,00	0,0
2004-05-02 09:30	166	29	55	2,8	19,13	11,32	0,0	1001,51	1,82	9,33	18,64	11,88	4,3	0,00	0,0
2004-05-02 10:00	269	29	51	0,0	19,03	12,42	0,0	1001,51	1,72	12,42	18,54	12,77	5,0	0,00	0,0
2004-05-02 10:30	240	29	51	1,4	19,03	12,52	0,0	1001,51	1,81	12,52	18,54	12,87	4,9	0,00	0,0
2004-05-02 11:00	301	30	51	1,2	18,93	12,52	0,0	1001,51	1,81	12,52	18,48	12,87	4,9	0,00	0,0
2004-05-02 11:30	259	30	53	1,4	18,93	12,02	0,0	1001,51	1,92	12,02	18,48	12,47	4,3	0,00	0,0
2004-05-02 12:00	299	30	58	3,0	18,93	11,72	0,0	1001,51	2,98	9,77	18,48	12,44	4,7	0,00	0,0
2004-05-02 12:30	333	30	60	2,0	18,93	11,22	0,0	1002,51	3,02	11,22	18,48	12,05	4,7	0,00	0,0
2004-05-02 13:00	322	30	57	1,8	18,93	11,82	0,0	1001,51	2,82	11,82	18,48	12,49	3,9	0,00	0,0
2004-05-02 13:30	299	30	56	3,1	18,93	11,82	0,0	1001,51	2,55	9,88	18,48	12,43	3,7	0,00	0,0
2004-05-02 14:00	311	30	54	1,6	18,93	12,22	0,0	1001,51	2,38	12,22	18,48	12,72	3,0	0,00	0,0
2004-05-02 14:30	269	30	51	1,6	18,93	14,13	0,0	1001,51	3,28	14,13	18,48	14,47	3,9	0,00	0,0
2004-05-02 15:00	218	30	49	1,8	18,93	14,53	0,0	1001,51	3,04	14,53	18,48	14,77	3,9	0,00	0,0
2004-05-02 15:30	186	30	49	0,0	19,03	14,73	0,0	1001,51	3,23	14,73	18,58	14,97	4,9	0,00	0,0
2004-05-02 16:00	197	30	49	2,0	19,03	14,33	0,0	1001,51	2,86	14,33	18,58	14,57	4,1	0,00	0,0
2004-05-02 16:30	276	30	49	1,8	18,93	14,43	0,0	1001,51	2,95	14,43	18,48	14,67	3,9	0,00	0,0
2004-05-02 17:00	155	30	49	2,4	18,93	14,73	0,0	1001,51	3,23	13,72	18,48	14,97	3,3	0,00	0,0
2004-05-02 17:30	181	30	48	1,8	19,03	14,63	0,0	1000,51	2,82	14,63	18,58	14,82	3,5	0,00	0,0
2004-05-02 18:00	134	30	48	2,8	19,03	14,83	0,0	1000,51	3,01	13,15	18,58	15,02	3,3	0,00	0,0
2004-05-02 18:30	96	31	46	0,0	19,13	15,43	0,0	1000,51	2,91	15,43	18,72	15,52	3,1	0,00	0,0
2004-05-02 19:00	136	31	46	2,2	19,13	14,93	0,0	999,51	2,46	14,93	18,72	15,02	3,5	0,00	0,0
2004-05-02 19:30	128	31	48	3,0	19,13	14,43	0,0	999,51	2,64	12,72	18,72	14,62	3,5	0,00	0,0
2004-05-02 20:00	97	31	53	2,2	19,03	13,33	0,0	999,51	3,12	13,33	18,62	13,77	3,9	0,00	0,0
2004-05-02 20:30	95	31	57	1,8	19,03	12,62	0,0	999,51	3,56	12,62	18,62	13,29	3,0	0,00	0,0
2004-05-02 21:00	93	31	61	1,6	18,93	11,72	0,0	999,51	3,73	11,72	18,52	12,61	3,1	0,00	0,0
2004-05-02 21:30	102	31	65	2,4	18,83	10,92	0,0	999,51	3,93	9,71	18,42	12,05	2,6	0,00	0,0

Datum	Vindriktning °	Luftfukt inne Rh%	Luftfukt ute Rh%	Vindhastighet m/s	Temp inne °C	Temp ute °C	Nederb. månad mm	Lufttryck Mbar	Daggpunkt °C	Kyleffekt °C	Vix inne °C	Vix ute °C	Vindby m/s	Korr lufttryck	Nederb./dygn mm
2004-05-02 22:00	109	31	68	2,0	18,73	10,12	0,0	999,51	3,84	10,12	18,32	11,44	2,6	0,00	0,0
2004-05-02 22:30	85	31	69	2,2	18,73	9,92	0,0	999,51	3,87	9,92	18,32	11,30	2,8	0,00	0,0
2004-05-02 23:00	100	31	70	1,8	18,63	9,92	0,0	999,51	4,08	9,92	18,22	11,37	2,8	0,00	0,0
2004-05-02 23:30	125	31	69	2,8	18,63	9,72	0,0	999,51	3,68	7,58	18,22	11,10	3,7	0,00	0,0
2004-05-03 00:00	124	31	68	3,7	18,53	10,02	0,0	999,51	3,75	6,20	18,12	11,34	5,2	0,00	0,0
2004-05-03 00:30	122	31	71	2,4	18,53	9,52	0,0	999,51	3,91	8,24	18,12	11,03	5,0	0,00	0,0
2004-05-03 01:00	136	31	78	3,7	18,63	8,62	0,0	999,51	4,44	4,57	18,22	10,61	4,7	0,00	0,0
2004-05-03 01:30	124	31	79	3,0	18,93	8,52	0,0	999,51	4,53	6,27	18,52	10,58	5,2	0,00	0,0
2004-05-03 02:00	87	31	81	1,2	19,23	8,32	0,0	999,51	4,71	8,32	18,82	10,52	3,9	0,00	0,0
2004-05-03 02:30	110	31	82	1,2	19,53	8,12	0,0	998,51	4,70	8,12	19,12	10,40	4,3	0,00	0,0
2004-05-03 03:00	128	31	87	3,5	19,73	7,52	0,0	998,51	4,99	4,23	19,32	10,18	5,0	0,00	0,0
2004-05-03 03:30	134	31	89	3,1	19,83	7,22	0,0	998,51	5,04	4,85	19,42	10,03	5,0	0,00	0,0
2004-05-03 04:00	131	31	91	3,9	19,73	6,92	0,0	998,51	5,07	2,58	19,32	9,89	5,4	0,00	0,0
2004-05-03 04:30	141	31	92	4,3	19,53	7,02	0,0	998,51	5,33	1,73	19,12	10,07	6,0	0,00	0,0
2004-05-03 05:00	132	31	92	4,3	19,33	7,22	0,0	998,51	5,53	1,98	18,92	10,27	5,8	0,00	0,0
2004-05-03 05:30	129	31	90	3,7	19,23	7,52	0,0	998,51	5,50	3,28	18,82	10,41	5,8	0,00	0,0
2004-05-03 06:00	144	31	87	4,1	19,13	8,22	0,0	998,51	5,68	3,18	18,72	10,88	5,2	0,00	0,0
2004-05-03 06:30	149	31	82	3,9	19,23	8,62	0,0	997,50	5,19	4,57	18,82	10,90	5,2	0,00	0,0
2004-05-03 07:00	152	31	79	4,3	19,43	8,72	0,0	997,50	4,73	3,78	19,02	10,78	5,2	0,00	0,0
2004-05-03 07:30	139	31	80	3,0	19,63	8,92	0,0	997,50	5,11	6,71	19,22	11,05	5,2	0,00	0,0
2004-05-03 08:00	151	31	79	3,0	19,83	9,62	0,0	997,50	5,60	7,47	19,42	11,68	5,4	0,00	0,0
2004-05-03 08:30	116	31	79	3,3	19,83	10,12	0,0	997,50	6,09	7,17	19,42	12,18	5,8	0,00	0,0
2004-05-03 09:00	127	31	75	2,6	19,83	11,72	0,0	997,50	6,85	10,56	19,42	13,50	4,7	0,00	0,0
2004-05-03 09:30	152	31	73	5,6	19,63	12,72	0,0	997,50	7,39	7,07	19,22	14,37	7,5	0,00	0,0
2004-05-03 10:00	186	31	68	4,9	19,43	13,53	0,0	997,50	7,08	8,88	19,02	14,84	7,9	0,00	0,0
2004-05-03 10:30	179	31	71	4,9	19,33	13,43	0,0	997,50	7,64	8,75	18,92	14,93	7,9	0,00	0,0
2004-05-03 11:00	156	32	71	6,2	19,23	13,02	0,0	997,50	7,26	7,05	18,86	14,53	10,0	0,00	0,0
2004-05-03 11:30	198	32	71	4,3	19,13	13,73	0,0	997,50	7,93	9,80	18,76	15,23	9,4	0,00	0,0
2004-05-03 12:00	156	32	70	4,7	19,03	14,33	0,0	997,50	8,28	9,87	18,66	15,77	8,5	0,00	0,0
2004-05-03 12:30	146	32	65	4,1	19,03	15,23	0,0	996,50	8,00	11,61	18,66	16,35	9,2	0,00	0,0
2004-05-03 13:00	155	32	61	6,9	18,93	15,23	0,0	996,50	7,02	9,17	18,56	16,11	8,9	0,00	0,0
2004-05-03 13:30	154	33	61	6,4	18,93	15,43	0,0	996,50	7,21	9,82	18,59	16,32	9,6	0,00	0,0
2004-05-03 14:00	154	33	57	7,3	18,93	15,93	0,0	996,50	6,63	9,80	18,59	16,59	8,7	0,00	0,0
2004-05-03 14:30	161	33	54	5,4	18,93	16,33	0,0	996,50	6,17	11,68	18,59	16,83	10,8	0,00	0,0
2004-05-03 15:00	124	33	52	7,9	19,03	16,63	0,0	996,50	5,87	10,46	18,69	17,02	9,6	0,00	0,0
2004-05-03 15:30	154	33	50	5,6	19,03	17,03	0,0	996,50	5,63	12,57	18,69	17,32	8,9	0,00	0,0
2004-05-03 16:00	127	33	46	5,6	19,23	16,83	0,0	996,50	4,18	12,32	18,89	16,93	9,4	0,00	0,0
2004-05-03 16:30	129	33	43	6,6	19,33	16,83	0,0	996,50	3,15	11,67	18,99	16,79	9,2	0,00	0,0
2004-05-03 17:00	136	33	43	5,8	19,43	17,23	0,0	996,50	3,51	12,83	19,09	17,19	10,0	0,00	0,0
2004-05-03 17:30	132	33	47	5,6	19,43	16,43	0,0	996,50	4,14	11,80	19,09	16,57	10,8	0,00	0,0
2004-05-03 18:00	162	33	45	5,6	19,33	16,23	0,0	996,50	3,30	11,55	18,99	16,28	9,6	0,00	0,0
2004-05-03 18:30	165	33	56	6,8	19,33	15,83	0,0	996,50	6,27	9,98	18,99	16,43	11,9	0,00	0,0
2004-05-03 19:00	173	33	60	4,9	19,33	14,73	0,0	995,50	6,30	10,36	18,99	15,56	9,0	0,00	0,0
2004-05-03 19:30	124	33	61	6,0	19,33	14,03	0,0	995,50	5,89	8,35	18,99	14,91	10,0	0,00	0,0
2004-05-03 20:00	121	33	67	5,0	19,13	13,12	0,0	995,50	6,47	7,98	18,79	14,38	9,6	0,00	0,0
2004-05-03 20:30	145	33	74	6,8	19,03	12,42	0,0	995,50	7,31	5,42	18,69	14,13	9,4	0,00	0,0

Datum	Vindriktning °	Luftfukt inne Rh%	Luftfukt ute Rh%	Vindhastighet m/s	Temp inne °C	Temp ute °C	Nederb. månad mm	Lufttryck Mbar	Daggpunkt °C	Kyleffekt °C	Vix inne °C	Vix ute °C	Vindby m/s	Korr lufttryck	Nederb./dygn mm
2004-05-03 21:00	120	33	77	5,8	19,03	11,82	0,0	995,50	7,34	5,92	18,69	13,74	8,1	0,00	0,0
2004-05-03 21:30	129	33	78	4,3	18,93	11,22	0,0	995,50	6,96	6,79	18,59	13,21	7,1	0,00	0,0
2004-05-03 22:00	120	33	78	4,1	18,83	10,82	0,0	995,50	6,57	6,31	18,49	12,81	6,9	0,00	0,0
2004-05-03 22:30	118	33	82	2,6	18,83	10,22	0,0	995,50	6,74	8,97	18,49	12,50	7,1	0,00	0,0
2004-05-03 23:00	114	33	88	2,0	18,73	9,52	0,0	995,50	7,13	9,52	18,39	12,26	5,0	0,00	0,0
2004-05-03 23:30	123	33	95	2,8	18,73	9,02	0,0	995,50	7,79	6,82	18,39	12,32	4,5	0,00	0,0
2004-05-04 00:00	111	33	98	2,4	18,63	8,72	0,0	995,50	7,97	7,39	18,29	12,28	4,5	0,00	0,0
2004-05-04 00:30	108	33	100	2,6	18,63	8,52	0,0	995,50	8,07	7,18	18,29	12,25	4,5	0,00	0,0
2004-05-04 01:00	132	33	100	2,2	18,63	8,42	0,0	995,50	7,97	8,42	18,29	12,15	4,1	0,00	0,0
2004-05-04 01:30	114	33	100	1,8	18,83	8,22	0,0	995,50	7,77	8,22	18,49	11,95	3,9	0,00	0,0
2004-05-04 02:00	100	33	100	1,6	19,03	8,22	0,0	995,50	7,77	8,22	18,69	11,95	3,5	0,00	0,0
2004-05-04 02:30	104	33	100	1,6	19,43	7,92	0,0	995,50	7,47	7,92	19,09	11,65	2,6	0,00	0,0
2004-05-04 03:00	63	33	100	2,4	19,73	7,92	0,0	995,50	7,47	6,55	19,40	11,65	3,5	0,00	0,0
2004-05-04 03:30	150	33	100	3,7	19,83	7,82	0,0	995,50	7,38	3,63	19,50	11,55	3,9	0,00	0,0
2004-05-04 04:00	125	33	100	2,8	19,83	8,02	0,0	995,50	7,57	5,72	19,50	11,75	5,8	0,00	0,0
2004-05-04 04:30	145	32	100	2,8	19,73	8,22	0,0	995,50	7,77	5,94	19,36	11,95	4,7	0,00	0,0
2004-05-04 05:00	155	33	100	2,6	19,53	8,22	0,0	995,50	7,77	6,86	19,20	11,95	5,2	0,00	0,0
2004-05-04 05:30	145	33	100	3,0	19,43	8,02	0,0	995,50	7,57	5,72	19,09	11,75	5,0	0,00	0,0
2004-05-04 06:00	113	33	100	2,8	19,23	8,02	0,0	995,50	7,57	5,72	18,89	11,75	4,7	0,00	0,0
2004-05-04 06:30	128	33	100	2,0	19,23	8,12	0,0	995,50	7,67	8,12	18,89	11,85	4,5	0,00	0,0
2004-05-04 07:00	130	33	100	3,1	19,13	8,52	0,0	995,50	8,07	6,27	18,79	12,25	4,5	0,00	0,0
2004-05-04 07:30	133	33	99	3,5	19,23	8,62	0,0	995,50	8,02	5,47	18,89	12,26	4,9	0,00	0,0
2004-05-04 08:00	148	33	95	3,0	19,33	9,12	0,0	996,50	7,89	6,93	18,99	12,42	4,9	0,00	0,0
2004-05-04 08:30	134	33	88	3,5	19,53	9,72	0,0	996,50	7,32	6,72	19,20	12,46	4,5	0,00	0,0
2004-05-04 09:00	134	33	78	4,5	19,63	10,12	0,0	996,50	5,89	4,66	19,30	12,11	5,4	0,00	0,0
2004-05-04 09:30	146	33	76	2,6	19,63	10,72	0,0	996,50	6,08	9,50	19,30	12,57	6,2	0,00	0,0
2004-05-04 10:00	123	33	71	3,5	19,63	11,92	0,0	996,50	6,21	9,20	19,30	13,43	5,6	0,00	0,0
2004-05-04 10:30	140	33	68	2,8	19,53	12,62	0,0	996,50	6,22	10,75	19,20	13,94	5,8	0,00	0,0
2004-05-04 11:00	129	33	67	2,8	19,53	12,82	0,0	996,50	6,19	10,97	19,20	14,08	5,4	0,00	0,0
2004-05-04 11:30	128	33	62	4,1	19,43	13,23	0,0	996,50	5,39	9,20	19,09	14,17	5,6	0,00	0,0
2004-05-04 12:00	138	33	60	3,7	19,33	13,12	0,0	996,50	4,80	9,82	18,99	13,96	6,6	0,00	0,0
2004-05-04 12:30	131	33	63	4,3	19,23	12,62	0,0	996,50	5,07	8,48	18,89	13,63	6,0	0,00	0,0
2004-05-04 13:00	117	33	69	3,5	19,13	12,52	0,0	996,50	6,35	9,88	18,79	13,90	6,4	0,00	0,0
2004-05-04 13:30	122	33	70	3,7	19,03	12,62	0,0	996,50	6,66	9,24	18,69	14,07	6,4	0,00	0,0
2004-05-04 14:00	156	33	64	5,2	18,93	13,23	0,0	996,50	5,87	8,11	18,59	14,29	7,1	0,00	0,0
2004-05-04 14:30	154	33	71	5,2	18,93	12,22	0,0	997,50	6,49	6,85	18,59	13,73	5,8	0,00	0,0
2004-05-04 15:00	99	33	72	4,1	18,83	12,42	0,0	997,50	6,90	8,24	18,49	14,00	7,3	0,00	0,0
2004-05-04 15:30	125	33	71	4,1	18,83	12,92	0,0	997,50	7,16	8,84	18,49	14,43	7,9	0,00	0,0
2004-05-04 16:00	134	33	70	5,2	18,83	12,72	0,0	997,50	6,76	7,48	18,49	14,17	7,3	0,00	0,0
2004-05-04 16:30	124	33	63	3,1	18,93	14,03	0,0	997,50	6,38	12,28	18,59	15,03	6,9	0,00	0,0
2004-05-04 17:00	124	33	62	3,9	18,93	13,33	0,0	997,50	5,48	10,05	18,59	14,27	6,8	0,00	0,0
2004-05-04 17:30	128	33	63	3,5	18,93	13,63	0,0	997,50	6,01	11,12	18,59	14,63	5,4	0,00	0,0
2004-05-04 18:00	131	33	66	4,1	18,93	12,62	0,0	997,50	5,77	8,48	18,59	13,81	6,4	0,00	0,0
2004-05-04 18:30	80	33	70	3,5	18,83	12,32	0,0	997,50	6,37	9,65	18,49	13,77	5,0	0,00	0,0
2004-05-04 19:00	100	33	71	3,0	18,83	12,32	0,0	997,50	6,59	10,42	18,49	13,83	6,0	0,00	0,0
2004-05-04 19:30	111	33	74	2,0	18,83	11,82	0,0	997,50	6,74	11,82	18,49	13,53	6,2	0,00	0,0

Datum	Vindriktning	Luftfukt inne	Luftfukt ute	Vindhastighet	Temp inne	Temp ute	Nederb. månad	Lufttryck	Daggpunkt	Kyleffekt	Vix inne	Vix ute	Vindby	Korr lufttryck	Nederb./dygn
	°	Rh%	Rh%	m/s	°C	°C	mm	Mbar	°C	°C	°C	°C	m/s		mm
2004-05-04 20:00	90	33	78	3,5	18,73	11,62	0,0	997,50	7,34	8,86	18,39	13,61	6,2	0,00	0,0
2004-05-04 20:30	91	33	84	3,5	18,73	10,72	0,0	998,51	7,60	7,85	18,39	13,15	6,2	0,00	0,0
2004-05-04 21:00	98	33	89	5,0	18,63	9,92	0,0	998,51	7,69	3,95	18,29	12,74	7,5	0,00	0,0
2004-05-04 21:30	99	33	92	3,7	18,63	9,32	0,0	998,51	7,60	5,38	18,29	12,38	6,4	0,00	0,0
2004-05-04 22:00	112	33	94	3,3	18,73	9,02	0,0	999,51	7,63	5,93	18,39	12,24	5,2	0,00	0,0
2004-05-04 22:30	125	33	96	3,5	18,83	8,82	0,0	999,51	7,75	5,70	18,49	12,21	6,0	0,00	0,0
2004-05-04 23:00	104	33	97	4,5	19,13	8,52	0,0	999,51	7,61	2,68	18,79	11,99	6,6	0,00	0,0
2004-05-04 23:30	90	33	97	3,3	19,33	8,32	0,0	999,51	7,41	5,13	18,99	11,79	7,1	0,00	0,0
2004-05-05 00:00	102	33	97	1,8	19,63	8,12	0,0	999,51	7,21	8,12	19,30	11,59	5,4	0,00	0,0
2004-05-05 00:30	94	33	98	3,3	19,83	8,12	0,0	999,51	7,37	4,91	19,50	11,68	5,6	0,00	0,0
2004-05-05 01:00	104	33	99	3,3	19,93	8,02	0,0	999,51	7,42	4,80	19,60	11,66	5,4	0,00	0,0
2004-05-05 01:30	109	33	100	4,5	19,93	7,92	0,0	999,51	7,47	1,94	19,60	11,65	5,8	0,00	0,0
2004-05-05 02:00	97	33	100	2,4	19,73	7,82	0,0	999,51	7,38	6,44	19,40	11,55	5,6	0,00	0,0
2004-05-05 02:30	111	33	100	3,0	19,63	7,62	0,0	999,51	7,18	5,29	19,30	11,35	5,0	0,00	0,0
2004-05-05 03:00	98	33	100	2,4	19,53	7,62	0,0	999,51	7,18	6,23	19,20	11,35	4,5	0,00	0,0
2004-05-05 03:30	96	33	100	3,0	19,43	7,72	0,0	1000,51	7,28	5,40	19,09	11,45	5,2	0,00	0,0
2004-05-05 04:00	112	33	100	3,1	19,33	7,82	0,0	1000,51	7,38	5,51	18,99	11,55	5,4	0,00	0,0
2004-05-05 04:30	96	33	100	2,6	19,33	7,82	0,0	1000,51	7,38	6,44	18,99	11,55	5,2	0,00	0,0
2004-05-05 05:00	92	33	100	2,8	19,43	7,72	0,0	1000,51	7,28	5,40	19,09	11,45	5,4	0,00	0,0
2004-05-05 05:30	120	33	100	4,1	19,63	7,82	0,0	1000,51	7,38	2,70	19,30	11,55	5,4	0,00	0,0
2004-05-05 06:00	82	33	100	3,0	19,73	7,92	0,0	1001,51	7,47	5,61	19,40	11,65	5,6	0,00	0,0
2004-05-05 06:30	118	33	100	2,2	19,93	8,02	0,0	1001,51	7,57	8,02	19,60	11,75	5,6	0,00	0,0
2004-05-05 07:00	107	33	100	2,8	20,03	8,12	0,0	1002,51	7,67	5,83	19,70	11,85	6,2	0,00	0,0
2004-05-05 07:30	117	33	100	2,2	20,03	8,22	0,0	1002,51	7,77	8,22	19,70	11,95	5,0	0,00	0,0
2004-05-05 08:00	109	33	100	3,7	20,03	8,42	0,0	1002,51	7,97	4,33	19,70	12,15	5,4	0,00	0,0
2004-05-05 08:30	105	33	100	3,0	19,93	8,92	0,0	1002,51	8,47	6,71	19,60	12,65	5,2	0,00	0,0
2004-05-05 09:00	111	33	95	3,0	19,83	9,72	0,0	1002,51	8,49	7,58	19,50	13,02	4,9	0,00	0,0
2004-05-05 09:30	83	33	97	2,2	19,63	9,32	0,0	1003,51	8,41	9,32	19,30	12,79	5,4	0,00	0,0
2004-05-05 10:00	118	33	96	3,0	19,53	9,82	0,0	1003,51	8,75	7,69	19,20	13,21	5,4	0,00	0,0
2004-05-05 10:30	105	33	93	1,8	19,33	10,12	0,0	1004,51	8,56	10,12	18,99	13,26	4,3	0,00	0,0
2004-05-05 11:00	113	33	90	2,0	19,23	10,82	0,0	1004,51	8,75	10,82	18,89	13,72	4,3	0,00	0,0
2004-05-05 11:30	123	33	94	2,4	19,13	10,42	0,0	1004,51	9,02	9,19	18,79	13,64	6,6	0,00	0,0
2004-05-05 12:00	102	33	94	2,8	19,13	10,72	0,0	1004,51	9,31	8,67	18,79	13,94	6,0	0,00	0,0
2004-05-05 12:30	96	33	92	4,5	19,03	10,92	0,0	1004,51	9,18	5,65	18,69	13,98	6,2	0,00	0,0
2004-05-05 13:00	98	34	92	4,1	19,03	11,02	0,0	1004,51	9,28	6,55	18,73	14,08	6,4	0,00	0,0
2004-05-05 13:30	92	34	92	2,8	19,03	11,22	0,0	1005,51	9,48	9,22	18,73	14,28	5,2	0,00	0,0
2004-05-05 14:00	98	34	89	3,9	19,23	12,02	0,0	1005,51	9,76	8,53	18,93	14,84	6,4	0,00	0,0
2004-05-05 14:30	133	34	88	4,9	19,43	11,82	0,0	1005,51	9,39	6,77	19,13	14,56	6,2	0,00	0,0
2004-05-05 15:00	115	33	90	3,3	19,63	12,12	0,0	1005,51	10,03	9,43	19,30	15,02	5,4	0,00	0,0
2004-05-05 15:30	98	33	85	3,5	19,73	12,72	0,0	1005,51	9,73	10,11	19,40	15,23	5,6	0,00	0,0
2004-05-05 16:00	103	33	80	3,9	19,83	13,63	0,0	1005,51	9,67	10,40	19,50	15,76	5,2	0,00	0,0
2004-05-05 16:30	95	33	78	4,9	19,83	14,23	0,0	1004,51	9,86	9,74	19,50	16,21	5,2	0,00	0,0
2004-05-05 17:00	86	33	77	3,0	19,73	14,43	0,0	1004,51	9,85	12,72	19,40	16,34	7,3	0,00	0,0
2004-05-05 17:30	106	33	76	3,5	19,63	14,73	0,0	1004,51	9,94	12,37	19,30	16,57	6,2	0,00	0,0
2004-05-05 18:00	88	34	81	5,0	19,53	14,03	0,0	1005,51	10,25	9,11	19,23	16,23	6,0	0,00	0,0
2004-05-05 18:30	85	33	84	4,1	23,23	13,43	0,0	1005,51	10,23	9,44	22,90	15,85	6,2	0,00	0,0

Datum	Vindriktning °	Luftfukt inne Rh%	Luftfukt ute Rh%	Vindhastighet m/s	Temp inne °C	Temp ute °C	Nederb. månad mm	Luftryck Mbar	Daggpunkt °C	Kyleffekt °C	Vix inne °C	Vix ute °C	Vindby m/s	Korr luftryck	Nederb./dygn mm
2004-05-05 19:00	80	34	85	3,1	20,23	13,33	0,0	1005,51	10,32	11,52	19,94	15,83	5,8	0,00	0,0
2004-05-05 19:30	94	34	86	3,0	19,63	12,62	0,0	1005,51	9,81	10,75	19,34	15,20	6,4	0,00	0,0
2004-05-05 20:00	71	34	90	3,3	19,33	12,32	0,0	1006,51	10,22	9,65	19,03	15,22	6,4	0,00	0,0
2004-05-05 20:30	94	34	93	6,0	19,13	12,02	0,0	1006,51	10,44	5,75	18,83	15,16	6,0	0,00	0,0
2004-05-05 21:00	93	34	95	4,3	19,03	11,82	0,0	1006,51	10,57	7,51	18,73	15,13	5,8	0,00	0,0
2004-05-05 21:30	87	34	96	3,0	19,03	11,82	0,0	1007,51	10,73	9,88	18,73	15,21	5,8	0,00	0,0
2004-05-05 22:00	103	34	96	3,7	18,93	11,72	0,0	1007,51	10,63	8,18	18,63	15,11	6,4	0,00	0,0
2004-05-05 22:30	109	34	97	2,8	18,83	11,62	0,0	1007,51	10,69	9,66	18,53	15,09	5,0	0,00	0,0
2004-05-05 23:00	109	34	97	1,4	18,83	11,62	0,0	1008,51	10,69	11,62	18,53	15,09	4,5	0,00	0,0
2004-05-05 23:30	72	34	98	2,2	18,73	11,42	0,0	1008,51	10,65	11,42	18,43	14,98	3,5	0,00	0,0
2004-05-06 00:00	80	34	98	0,0	18,73	11,32	0,0	1008,51	10,55	11,32	18,43	14,88	3,0	0,00	0,0
2004-05-06 00:30	80	34	98	0,0	18,73	11,32	0,0	1008,51	10,55	11,32	18,43	14,88	3,0	0,00	0,0
2004-05-06 01:00	80	34	98	0,0	18,73	11,32	0,0	1008,51	10,55	11,32	18,43	14,88	3,0	0,00	0,0
2004-05-06 01:30	80	34	98	0,0	18,73	11,32	0,0	1008,51	10,55	11,32	18,43	14,88	3,0	0,00	0,0
2004-05-06 02:00	80	34	98	0,0	18,73	11,32	0,0	1008,51	10,55	11,32	18,43	14,88	3,0	0,00	0,0
2004-05-06 02:30	80	34	98	0,0	18,73	11,32	0,0	1008,51	10,55	11,32	18,43	14,88	3,0	0,00	0,0
2004-05-06 03:00	80	34	98	0,0	18,73	11,32	0,0	1008,51	10,55	11,32	18,43	14,88	3,0	0,00	0,0
2004-05-06 03:30	80	34	98	0,0	18,73	11,32	0,0	1008,51	10,55	11,32	18,43	14,88	3,0	0,00	0,0
2004-05-06 04:00	80	34	98	0,0	18,73	11,32	0,0	1008,51	10,55	11,32	18,43	14,88	3,0	0,00	0,0
2004-05-06 04:30	80	34	98	0,0	18,73	11,32	0,0	1008,51	10,55	11,32	18,43	14,88	3,0	0,00	0,0
2004-05-06 05:00	80	34	98	0,0	18,73	11,32	0,0	1008,51	10,55	11,32	18,43	14,88	3,0	0,00	0,0
2004-05-06 05:30	80	34	98	0,0	18,73	11,32	0,0	1008,51	10,55	11,32	18,43	14,88	3,0	0,00	0,0
2004-05-06 06:00	80	34	98	0,0	18,73	11,32	0,0	1008,51	10,55	11,32	18,43	14,88	3,0	0,00	0,0
2004-05-06 06:30	80	34	98	0,0	18,73	11,32	0,0	1008,51	10,55	11,32	18,43	14,88	3,0	0,00	0,0
2004-05-06 07:00	80	34	98	0,0	18,73	11,32	0,0	1008,51	10,55	11,32	18,43	14,88	3,0	0,00	0,0
2004-05-06 07:30	80	34	98	0,0	18,73	11,32	0,0	1008,51	10,55	11,32	18,43	14,88	3,0	0,00	0,0
2004-05-06 08:00	80	34	98	0,0	18,73	11,32	0,0	1008,51	10,55	11,32	18,43	14,88	3,0	0,00	0,0
2004-05-06 08:30	80	34	98	0,0	18,73	11,32	0,0	1008,51	10,55	11,32	18,43	14,88	3,0	0,00	0,0
2004-05-06 09:00	80	34	98	0,0	18,73	11,32	0,0	1008,51	10,55	11,32	18,43	14,88	3,0	0,00	0,0
2004-05-06 09:30	80	34	98	0,0	18,73	11,32	0,0	1008,51	10,55	11,32	18,43	14,88	3,0	0,00	0,0
2004-05-06 10:00	80	34	98	0,0	18,73	11,32	0,0	1008,51	10,55	11,32	18,43	14,88	3,0	0,00	0,0
2004-05-06 10:30	80	34	98	0,0	18,73	11,32	0,0	1008,51	10,55	11,32	18,43	14,88	3,0	0,00	0,0
2004-05-06 11:00	80	34	98	0,0	18,73	11,32	0,0	1008,51	10,55	11,32	18,43	14,88	3,0	0,00	0,0
2004-05-06 11:30	80	34	98	0,0	18,73	11,32	0,0	1008,51	10,55	11,32	18,43	14,88	3,0	0,00	0,0
2004-05-06 12:00	80	34	98	0,0	18,73	11,32	0,0	1008,51	10,55	11,32	18,43	14,88	3,0	0,00	0,0
2004-05-06 12:30	80	34	98	0,0	18,73	11,32	0,0	1008,51	10,55	11,32	18,43	14,88	3,0	0,00	0,0
2004-05-06 13:00	80	34	98	0,0	18,73	11,32	0,0	1008,51	10,55	11,32	18,43	14,88	3,0	0,00	0,0
2004-05-06 13:30	80	34	98	0,0	18,73	11,32	0,0	1008,51	10,55	11,32	18,43	14,88	3,0	0,00	0,0
2004-05-06 14:00	80	34	98	0,0	18,73	11,32	0,0	1008,51	10,55	11,32	18,43	14,88	3,0	0,00	0,0
2004-05-06 14:30	80	34	98	0,0	18,73	11,32	0,0	1008,51	10,55	11,32	18,43	14,88	3,0	0,00	0,0
2004-05-06 15:00	80	34	98	0,0	18,73	11,32	0,0	1008,51	10,55	11,32	18,43	14,88	3,0	0,00	0,0
2004-05-06 15:30	80	34	98	0,0	18,73	11,32	0,0	1008,51	10,55	11,32	18,43	14,88	3,0	0,00	0,0
2004-05-06 16:00	80	34	98	0,0	18,73	11,32	0,0	1008,51	10,55	11,32	18,43	14,88	3,0	0,00	0,0
2004-05-06 16:30	80	34	98	0,0	18,73	11,32	0,0	1008,51	10,55	11,32	18,43	14,88	3,0	0,00	0,0
2004-05-06 17:00	80	34	98	0,0	18,73	11,32	0,0	1008,51	10,55	11,32	18,43	14,88	3,0	0,00	0,0
2004-05-06 17:30	80	34	98	0,0	18,73	11,32	0,0	1008,51	10,55	11,32	18,43	14,88	3,0	0,00	0,0

Datum	Vindriktning	Luftfukt inne	Luftfukt ute	Vindhastighet	Temp inne	Temp ute	Nederb. månad	Lufttryck	Daggpunkt	Kyleffekt	Vix inne	Vix ute	Vindby	Korr lufttryck	Nederb./dygn
	°	Rh%	Rh%	m/s	°C	°C	mm	Mbar	°C	°C	°C	°C	m/s		mm
2004-05-07 17:00	80	34	98	0,0	18,73	11,32	0,0	1008,51	10,55	11,32	18,43	14,88	3,0	0,00	0,0
2004-05-07 17:30	80	34	98	0,0	18,73	11,32	0,0	1008,51	10,55	11,32	18,43	14,88	3,0	0,00	0,0
2004-05-07 18:00	80	34	98	0,0	18,73	11,32	0,0	1008,51	10,55	11,32	18,43	14,88	3,0	0,00	0,0
2004-05-07 18:30	80	34	98	0,0	18,73	11,32	0,0	1008,51	10,55	11,32	18,43	14,88	3,0	0,00	0,0
2004-05-07 19:00	80	34	98	0,0	18,73	11,32	0,0	1008,51	10,55	11,32	18,43	14,88	3,0	0,00	0,0
2004-05-07 19:30	80	34	98	0,0	18,73	11,32	0,0	1008,51	10,55	11,32	18,43	14,88	3,0	0,00	0,0
2004-05-07 20:00	80	34	98	0,0	18,73	11,32	0,0	1008,51	10,55	11,32	18,43	14,88	3,0	0,00	0,0
2004-05-07 20:30	80	34	98	0,0	18,73	11,32	0,0	1008,51	10,55	11,32	18,43	14,88	3,0	0,00	0,0
2004-05-07 21:00	80	34	98	0,0	18,73	11,32	0,0	1008,51	10,55	11,32	18,43	14,88	3,0	0,00	0,0
2004-05-07 21:30	80	34	98	0,0	18,73	11,32	0,0	1008,51	10,55	11,32	18,43	14,88	3,0	0,00	0,0
2004-05-07 22:00	80	34	98	0,0	18,73	11,32	0,0	1008,51	10,55	11,32	18,43	14,88	3,0	0,00	0,0
2004-05-07 22:30	80	34	98	0,0	18,73	11,32	0,0	1008,51	10,55	11,32	18,43	14,88	3,0	0,00	0,0
2004-05-07 23:00	80	34	98	0,0	18,73	11,32	0,0	1008,51	10,55	11,32	18,43	14,88	3,0	0,00	0,0
2004-05-07 23:30	80	34	98	0,0	18,73	11,32	0,0	1008,51	10,55	11,32	18,43	14,88	3,0	0,00	0,0
2004-05-08 00:00	80	34	98	0,0	18,73	11,32	0,0	1008,51	10,55	11,32	18,43	14,88	3,0	0,00	0,0
2004-05-08 00:30	80	34	98	0,0	18,73	11,32	0,0	1008,51	10,55	11,32	18,43	14,88	3,0	0,00	0,0
2004-05-08 01:00	80	34	98	0,0	18,73	11,32	0,0	1008,51	10,55	11,32	18,43	14,88	3,0	0,00	0,0
2004-05-08 01:30	80	34	98	0,0	18,73	11,32	0,0	1008,51	10,55	11,32	18,43	14,88	3,0	0,00	0,0
2004-05-08 02:00	80	34	98	0,0	18,73	11,32	0,0	1008,51	10,55	11,32	18,43	14,88	3,0	0,00	0,0
2004-05-08 02:30	80	34	98	0,0	18,73	11,32	0,0	1008,51	10,55	11,32	18,43	14,88	3,0	0,00	0,0
2004-05-08 03:00	80	34	98	0,0	18,73	11,32	0,0	1008,51	10,55	11,32	18,43	14,88	3,0	0,00	0,0
2004-05-08 03:30	80	34	98	0,0	18,73	11,32	0,0	1008,51	10,55	11,32	18,43	14,88	3,0	0,00	0,0
2004-05-08 04:00	80	34	98	0,0	18,73	11,32	0,0	1008,51	10,55	11,32	18,43	14,88	3,0	0,00	0,0
2004-05-08 04:30	80	34	98	0,0	18,73	11,32	0,0	1008,51	10,55	11,32	18,43	14,88	3,0	0,00	0,0
2004-05-08 05:00	80	34	98	0,0	18,73	11,32	0,0	1008,51	10,55	11,32	18,43	14,88	3,0	0,00	0,0
2004-05-08 05:30	80	34	98	0,0	18,73	11,32	0,0	1008,51	10,55	11,32	18,43	14,88	3,0	0,00	0,0
2004-05-08 06:00	80	34	98	0,0	18,73	11,32	0,0	1008,51	10,55	11,32	18,43	14,88	3,0	0,00	0,0
2004-05-08 06:30	80	34	98	0,0	18,73	11,32	0,0	1008,51	10,55	11,32	18,43	14,88	3,0	0,00	0,0
2004-05-08 07:00	80	34	98	0,0	18,73	11,32	0,0	1008,51	10,55	11,32	18,43	14,88	3,0	0,00	0,0
2004-05-08 07:30	80	34	98	0,0	18,73	11,32	0,0	1008,51	10,55	11,32	18,43	14,88	3,0	0,00	0,0
2004-05-08 08:00	80	34	98	0,0	18,73	11,32	0,0	1008,51	10,55	11,32	18,43	14,88	3,0	0,00	0,0
2004-05-08 08:30	80	34	98	0,0	18,73	11,32	0,0	1008,51	10,55	11,32	18,43	14,88	3,0	0,00	0,0
2004-05-08 09:00	80	34	98	0,0	18,73	11,32	0,0	1008,51	10,55	11,32	18,43	14,88	3,0	0,00	0,0
2004-05-08 09:30	80	34	98	0,0	18,73	11,32	0,0	1008,51	10,55	11,32	18,43	14,88	3,0	0,00	0,0
2004-05-08 10:00	80	34	98	0,0	18,73	11,32	0,0	1008,51	10,55	11,32	18,43	14,88	3,0	0,00	0,0
2004-05-08 10:30	80	34	98	0,0	18,73	11,32	0,0	1008,51	10,55	11,32	18,43	14,88	3,0	0,00	0,0
2004-05-08 11:00	80	34	98	0,0	18,73	11,32	0,0	1008,51	10,55	11,32	18,43	14,88	3,0	0,00	0,0
2004-05-08 11:30	80	34	98	0,0	18,73	11,32	0,0	1008,51	10,55	11,32	18,43	14,88	3,0	0,00	0,0
2004-05-08 12:00	80	34	98	0,0	18,73	11,32	0,0	1008,51	10,55	11,32	18,43	14,88	3,0	0,00	0,0
2004-05-08 12:30	80	34	98	0,0	18,73	11,32	0,0	1008,51	10,55	11,32	18,43	14,88	3,0	0,00	0,0
2004-05-08 13:00	80	34	98	0,0	18,73	11,32	0,0	1008,51	10,55	11,32	18,43	14,88	3,0	0,00	0,0
2004-05-08 13:30	102	36	65	1,2	19,43	18,43	0,0	1014,51	11,02	18,43	19,22	19,56	1,2	0,00	0,0
2004-05-08 14:00	87	36	62	0,0	19,43	18,63	0,0	1014,51	10,46	18,63	19,22	19,58	2,6	0,00	0,0
2004-05-08 14:30	65	36	60	1,2	19,43	18,93	0,0	1014,51	10,23	18,93	19,22	19,76	2,2	0,00	0,0
2004-05-08 15:00	88	36	61	1,8	19,43	19,03	0,0	1013,51	10,58	19,03	19,22	19,92	2,8	0,00	0,0
2004-05-08 15:30	97	36	63	2,2	19,43	18,73	0,0	1013,51	10,81	18,73	19,22	19,74	3,5	0,00	0,0

Datum	Vindriktning °	Luftfukt inne Rh%	Luftfukt ute Rh%	Vindhastighet m/s	Temp inne °C	Temp ute °C	Nederb. månad mm	Lufttryck Mbar	Daggpunkt °C	Kyleffekt °C	Vix inne °C	Vix ute °C	Vindby m/s	Korr lufttryck	Nederb./dygn mm
2004-05-08 16:00	98	36	63	1,4	19,43	18,53	0,0	1013,51	10,62	18,53	19,22	19,54	3,3	0,00	0,0
2004-05-08 16:30	121	36	59	1,2	19,43	18,73	0,0	1012,51	9,78	18,73	19,22	19,50	2,8	0,00	0,0
2004-05-08 17:00	127	36	58	2,2	19,53	18,63	0,0	1012,51	9,41	18,63	19,32	19,35	3,9	0,00	0,0
2004-05-08 17:30	133	36	52	2,6	19,63	19,43	0,0	1012,51	8,44	18,69	19,42	19,82	3,3	0,00	0,0
2004-05-08 18:00	138	36	53	1,8	19,63	19,13	0,0	1012,51	8,46	19,13	19,42	19,58	3,9	0,00	0,0
2004-05-08 18:30	138	36	53	1,8	19,73	19,33	0,0	1012,51	8,65	19,33	19,52	19,78	2,6	0,00	0,0
2004-05-08 19:00	124	37	50	0,0	19,83	19,33	0,0	1011,51	7,74	19,33	19,66	19,62	2,4	0,00	0,0
2004-05-08 19:30	123	36	48	0,0	19,83	19,03	0,0	1012,51	6,83	19,03	19,62	19,22	1,6	0,00	0,0
2004-05-08 20:00	120	36	50	0,0	19,83	19,13	0,0	1011,51	7,55	19,13	19,62	19,42	1,8	0,00	0,0
2004-05-08 20:30	153	36	52	0,0	19,83	18,53	0,0	1011,51	7,62	18,53	19,62	18,92	2,8	0,00	0,0
2004-05-08 21:00	153	36	62	0,0	20,03	17,03	0,0	1011,51	8,96	17,03	19,82	17,97	0,0	0,00	0,0
2004-05-08 21:30	153	36	66	0,0	19,93	15,83	0,0	1011,51	8,80	15,83	19,72	17,02	0,0	0,00	0,0
2004-05-08 22:00	153	36	72	0,0	20,03	14,53	0,0	1011,51	8,91	14,53	19,82	16,10	0,0	0,00	0,0
2004-05-08 22:30	153	36	74	0,0	19,93	13,73	0,0	1011,51	8,56	13,73	19,72	15,43	0,0	0,00	0,0
2004-05-08 23:00	153	36	74	0,0	19,83	13,53	0,0	1011,51	8,37	13,53	19,62	15,23	0,0	0,00	0,0
2004-05-08 23:30	151	36	77	1,2	19,93	12,42	0,0	1011,51	7,92	12,42	19,72	14,34	1,6	0,00	0,0
2004-05-09 00:00	151	37	79	1,4	20,03	11,82	0,0	1011,51	7,73	11,82	19,86	13,88	1,6	0,00	0,0
2004-05-09 00:30	194	37	79	0,0	20,03	12,02	0,0	1011,51	7,93	12,02	19,86	14,08	3,1	0,00	0,0
2004-05-09 01:00	194	37	83	0,0	19,93	11,12	0,0	1011,51	7,80	11,12	19,76	13,47	0,0	0,00	0,0
2004-05-09 01:30	194	37	85	1,4	19,83	10,62	0,0	1011,51	7,68	10,62	19,66	13,13	1,8	0,00	0,0
2004-05-09 02:00	194	36	88	0,0	19,73	9,82	0,0	1010,51	7,42	9,82	19,52	12,56	1,4	0,00	0,0
2004-05-09 02:30	160	37	88	0,0	19,63	9,92	0,0	1010,51	7,52	9,92	19,46	12,66	0,0	0,00	0,0
2004-05-09 03:00	160	37	93	0,0	19,53	9,32	0,0	1010,51	7,77	9,32	19,36	12,46	0,0	0,00	0,0
2004-05-09 03:30	160	37	92	0,0	19,43	9,32	0,0	1010,51	7,60	9,32	19,26	12,38	0,0	0,00	0,0
2004-05-09 04:00	155	37	95	0,0	19,43	8,62	0,0	1010,51	7,40	8,62	19,26	11,92	0,0	0,00	0,0
2004-05-09 04:30	155	37	96	0,0	19,33	8,52	0,0	1009,51	7,46	8,52	19,16	11,91	0,0	0,00	0,0
2004-05-09 05:00	155	37	96	0,0	19,23	8,02	0,0	1009,51	6,96	8,02	19,06	11,41	0,0	0,51	0,0
2004-05-09 05:30	165	37	97	0,0	19,23	9,52	0,0	1009,51	8,61	9,52	19,06	12,99	1,2	0,51	0,0
2004-05-09 06:00	165	37	89	0,0	19,23	10,52	0,0	1009,51	8,28	10,52	19,06	13,34	0,0	0,00	0,0
2004-05-09 06:30	165	37	87	0,0	19,13	11,32	0,0	1009,51	8,72	11,32	18,96	13,98	0,0	0,00	0,0
2004-05-09 07:00	296	37	82	2,0	19,13	11,62	0,0	1009,51	8,11	11,62	18,96	13,90	2,2	0,00	0,0
2004-05-09 07:30	296	37	82	2,0	19,13	11,62	0,0	1009,51	8,11	11,62	18,96	13,90	2,2	0,00	0,0
2004-05-09 08:00	296	37	82	2,0	19,13	11,62	0,0	1009,51	8,11	11,62	18,96	13,90	2,2	0,00	0,0
2004-05-09 08:30	296	37	82	2,0	19,13	11,62	0,0	1009,51	8,11	11,62	18,96	13,90	2,2	0,00	0,0
2004-05-09 09:00	296	37	82	2,0	19,13	11,62	0,0	1009,51	8,11	11,62	18,96	13,90	2,2	0,00	0,0
2004-05-09 09:30	296	37	82	2,0	19,13	11,62	0,0	1009,51	8,11	11,62	18,96	13,90	2,2	0,00	0,0
2004-05-09 10:00	296	37	82	2,0	19,13	11,62	0,0	1009,51	8,11	11,62	18,96	13,90	2,2	0,00	0,0
2004-05-09 10:30	334	37	51	0,0	19,23	18,03	0,0	1008,51	6,86	18,03	19,06	18,37	3,1	0,00	0,0
2004-05-09 11:00	346	37	53	0,0	19,23	18,73	0,0	1008,51	8,10	18,73	19,06	19,18	3,9	0,00	0,0
2004-05-09 11:30	310	37	46	0,0	19,23	19,63	0,0	1007,51	6,71	19,63	19,06	19,73	3,5	0,00	0,0
2004-05-09 12:00	339	37	43	3,1	19,23	19,13	0,0	1007,51	5,21	17,85	19,06	19,09	6,6	0,00	0,0
2004-05-09 12:30	337	37	56	3,9	19,23	15,13	0,0	1007,51	5,62	12,15	19,06	15,73	7,7	0,00	0,0
2004-05-09 13:00	335	37	58	2,0	19,23	15,43	0,0	1007,51	6,43	15,43	19,06	16,14	5,0	0,00	0,0
2004-05-09 13:30	294	37	52	2,2	19,33	16,53	0,0	1007,51	5,78	16,53	19,16	16,92	3,3	0,00	0,0
2004-05-09 14:00	324	37	49	1,6	19,33	18,33	0,0	1006,51	6,51	18,33	19,16	18,57	3,0	0,00	0,0
2004-05-09 14:30	332	37	45	2,0	19,33	19,43	0,0	1006,51	6,19	19,43	19,16	19,48	5,6	0,00	0,0

Datum	Vindriktning °	Luftfukt inne Rh%	Luftfukt ute Rh%	Vindhastighet m/s	Temp inne °C	Temp ute °C	Nederb. månad mm	Lufttryck Mbar	Daggpunkt °C	Kyleffekt °C	Vix inne °C	Vix ute °C	Vindby m/s	Korr lufttryck	Nederb./dygn mm
2004-05-09 15:00	294	37	45	2,4	19,33	19,63	0,0	1006,51	6,37	18,90	19,16	19,68	4,1	0,00	0,0
2004-05-09 15:30	306	37	46	0,0	19,43	19,83	0,0	1006,51	6,89	19,83	19,26	19,93	5,8	0,00	0,0
2004-05-09 16:00	273	37	48	1,4	19,43	19,73	0,0	1006,51	7,46	19,73	19,26	19,92	3,9	0,00	0,0
2004-05-09 16:30	293	37	47	1,6	19,53	20,33	0,0	1006,51	7,68	20,33	19,36	20,48	4,5	0,00	0,0
2004-05-09 17:00	116	37	72	0,0	19,53	16,93	0,0	1006,51	11,21	16,93	19,36	18,50	2,8	0,00	0,0
2004-05-09 17:30	67	37	73	0,0	19,43	16,83	0,0	1006,51	11,33	16,83	19,26	18,47	1,8	0,00	0,0
2004-05-09 18:00	100	37	74	0,0	19,43	17,33	0,0	1006,51	12,02	17,33	19,26	19,04	2,2	0,00	0,0
2004-05-09 18:30	152	37	75	2,8	19,43	17,33	0,0	1006,51	12,23	15,89	19,26	19,11	3,0	0,00	0,0
2004-05-09 19:00	148	37	73	1,6	19,43	16,83	0,0	1006,51	11,33	16,83	19,26	18,47	3,0	0,00	0,0
2004-05-09 19:30	188	37	71	2,2	19,43	17,03	0,0	1006,51	11,08	17,03	19,26	18,54	3,1	0,00	0,0
2004-05-09 20:00	183	37	70	1,2	19,43	16,63	0,0	1006,51	10,48	16,63	19,26	18,07	3,0	0,00	0,0
2004-05-09 20:30	183	37	70	0,0	19,43	16,23	0,0	1006,51	10,09	16,23	19,26	17,67	2,0	0,00	0,0
2004-05-09 21:00	183	37	71	0,0	19,33	15,53	0,0	1005,51	9,65	15,53	19,16	17,04	0,0	0,00	0,0
2004-05-09 21:30	183	37	76	0,0	19,33	14,83	0,0	1005,51	10,03	14,83	19,16	16,67	2,2	0,00	0,0
2004-05-09 22:00	71	37	80	0,0	19,33	13,43	0,0	1006,51	9,48	13,43	19,16	15,56	3,9	0,00	0,0
2004-05-09 22:30	95	37	86	1,6	19,23	11,92	0,0	1006,51	9,13	11,92	19,06	14,50	3,9	0,00	0,0
2004-05-09 23:00	68	37	87	1,4	19,23	11,42	0,0	1006,51	8,82	11,42	19,06	14,08	3,0	0,00	0,0
2004-05-09 23:30	339	37	88	0,0	19,23	11,32	0,0	1006,51	8,89	11,32	19,06	14,06	2,0	0,00	0,0
2004-05-10 00:00	339	37	91	0,0	19,23	10,12	0,0	1006,51	8,23	10,12	19,06	13,10	0,0	0,00	0,0
2004-05-10 00:30	332	37	96	2,0	19,13	9,62	0,0	1006,51	8,55	9,62	18,96	13,01	3,1	0,00	0,0
2004-05-10 01:00	324	37	97	0,0	19,13	9,62	0,0	1006,51	8,70	9,62	18,96	13,09	2,8	0,00	0,0
2004-05-10 01:30	324	37	95	0,0	19,13	9,22	0,0	1006,51	7,99	9,22	18,96	12,52	0,0	0,00	0,0
2004-05-10 02:00	324	37	99	1,2	19,13	7,72	0,0	1006,51	7,12	7,72	18,96	11,36	1,4	0,00	0,0
2004-05-10 02:30	324	37	100	0,0	19,03	7,72	0,0	1006,51	7,28	7,72	18,86	11,45	1,4	0,00	0,0
2004-05-10 03:00	75	37	100	0,0	19,03	8,12	0,0	1006,51	7,67	8,12	18,86	11,85	1,8	0,00	0,0
2004-05-10 03:30	90	37	100	0,0	19,03	8,32	0,0	1006,51	7,87	8,32	18,86	12,05	2,4	0,00	0,0
2004-05-10 04:00	64	37	100	0,0	18,93	8,72	0,0	1006,51	8,27	8,72	18,76	12,45	2,4	0,00	0,0
2004-05-10 04:30	309	37	100	2,0	18,93	7,72	0,0	1006,51	7,28	7,72	18,76	11,45	2,8	0,00	0,0
2004-05-10 05:00	309	37	100	0,0	18,93	8,12	0,0	1006,51	7,67	8,12	18,76	11,85	2,2	0,00	0,0
2004-05-10 05:30	278	37	100	2,0	18,93	8,02	0,0	1006,51	7,57	8,02	18,76	11,75	3,3	0,00	0,0
2004-05-10 06:00	318	37	100	2,6	18,83	7,82	0,0	1006,51	7,38	6,44	18,66	11,55	3,9	0,00	0,0
2004-05-10 06:30	323	37	100	1,6	18,83	7,82	0,0	1007,51	7,38	7,82	18,66	11,55	3,5	0,00	0,0
2004-05-10 07:00	305	37	100	1,4	18,73	7,82	0,0	1007,51	7,38	7,82	18,56	11,55	3,0	0,00	0,0
2004-05-10 07:30	302	37	99	3,1	18,73	7,92	0,0	1007,51	7,32	5,61	18,56	11,56	4,1	0,00	0,0
2004-05-10 08:00	306	37	95	2,2	18,73	7,62	0,0	1007,51	6,41	7,62	18,56	10,92	5,0	0,00	0,0
2004-05-10 08:30	312	37	92	1,8	18,63	7,72	0,0	1007,51	6,02	7,72	18,46	10,77	4,3	0,00	0,0
2004-05-10 09:00	283	36	90	1,6	18,63	7,22	0,0	1008,51	5,20	7,22	18,42	10,11	3,9	0,00	0,0
2004-05-10 09:30	321	36	87	1,6	18,63	6,82	0,0	1008,51	4,31	6,82	18,42	9,48	4,7	0,00	0,0
2004-05-10 10:00	302	36	90	1,4	18,63	6,22	0,0	1008,51	4,22	6,22	18,42	9,11	5,4	0,00	0,0
2004-05-10 10:30	347	36	91	2,6	18,53	5,72	0,0	1008,51	3,89	4,22	18,32	8,69	5,8	0,00	0,0
2004-05-10 11:00	331	36	92	3,1	18,53	5,82	0,5	1009,51	4,15	3,32	18,32	8,87	5,2	0,51	0,5
2004-05-10 11:30	318	36	96	3,3	18,53	5,32	0,5	1009,51	4,28	1,75	18,32	8,70	4,9	0,51	0,5
2004-05-10 12:00	335	36	96	2,8	18,63	5,32	0,5	1009,51	4,28	2,77	18,42	8,70	4,7	0,00	0,5
2004-05-10 12:30	334	36	99	3,3	18,73	5,82	0,5	1009,51	5,23	2,31	18,52	9,46	3,9	0,00	0,5
2004-05-10 13:00	326	36	98	0,0	18,83	5,82	0,5	1010,51	5,08	5,82	18,62	9,38	3,9	0,00	0,5
2004-05-10 13:30	321	36	91	2,0	19,03	6,62	0,5	1010,51	4,78	6,62	18,82	9,59	3,7	0,00	0,5

Datum	Vindriktning	Luftfukt inne	Luftfukt ute	Vindhastighet	Temp inne	Temp ute	Nederb. månad	Luftryck	Daggpunkt	Kyleffekt	Vix inne	Vix ute	Vindby	Korr luftryck	Nederb./dygn
	°	Rh%	Rh%	m/s	°C	°C	mm	Mbar	°C	°C	°C	°C	m/s		mm
2004-05-10 14:00	326	36	85	1,4	19,23	7,42	0,5	1010,51	4,55	7,42	19,02	9,92	3,7	0,00	0,5
2004-05-10 14:30	334	36	91	1,2	19,33	7,02	0,5	1010,51	5,17	7,02	19,12	9,99	3,3	0,00	0,5
2004-05-10 15:00	69	36	90	1,6	19,43	7,42	0,5	1010,51	5,40	7,42	19,22	10,31	3,1	0,00	0,5
2004-05-10 15:30	109	36	86	1,6	19,53	8,02	0,5	1010,51	5,31	8,02	19,32	10,60	2,6	0,00	0,5
2004-05-10 16:00	99	36	82	0,0	19,53	8,72	0,5	1010,51	5,28	8,72	19,32	11,00	2,2	0,00	0,5
2004-05-10 16:30	334	36	78	1,2	19,43	8,72	0,5	1010,51	4,54	8,72	19,22	10,71	2,6	0,00	0,5
2004-05-10 17:00	101	36	78	2,0	19,33	9,12	0,5	1010,51	4,93	9,12	19,12	11,11	2,4	0,00	0,5
2004-05-10 17:30	64	36	78	0,0	19,23	8,82	0,5	1010,51	4,64	8,82	19,02	10,81	2,2	0,00	0,5
2004-05-10 18:00	76	36	82	0,0	19,13	8,72	0,5	1010,51	5,28	8,72	18,92	11,00	2,4	0,00	0,5
2004-05-10 18:30	83	36	81	1,2	19,13	8,92	0,5	1010,51	5,30	8,92	18,92	11,12	2,2	0,00	0,5
2004-05-10 19:00	331	36	75	0,0	19,03	8,72	0,5	1010,51	3,96	8,72	18,82	10,50	2,0	0,00	0,5
2004-05-10 19:30	331	36	79	0,0	18,93	8,42	0,5	1010,51	4,44	8,42	18,72	10,48	1,4	0,00	0,5
2004-05-10 20:00	331	36	80	1,4	18,93	8,42	0,5	1010,51	4,62	8,42	18,72	10,55	1,8	0,00	0,5
2004-05-10 20:30	331	36	84	1,2	18,83	7,92	0,5	1010,51	4,86	7,92	18,62	10,35	2,0	0,00	0,5
2004-05-10 21:00	331	36	85	1,4	18,73	7,52	0,5	1010,51	4,65	7,52	18,52	10,02	1,8	0,00	0,5
2004-05-10 21:30	254	36	85	2,0	18,73	7,42	0,5	1010,51	4,55	7,42	18,52	9,92	2,4	0,00	0,5
2004-05-10 22:00	333	36	95	2,4	18,63	6,52	0,5	1010,51	5,31	5,07	18,42	9,82	3,3	0,00	0,5
2004-05-10 22:30	303	36	100	1,6	18,63	6,12	0,5	1011,51	5,68	6,12	18,42	9,85	3,1	0,00	0,5
2004-05-10 23:00	351	36	99	2,0	18,83	5,72	0,5	1011,51	5,13	5,72	18,62	9,36	2,6	0,00	0,5
2004-05-10 23:30	298	36	97	0,0	19,13	5,42	0,5	1011,51	4,53	5,42	18,92	8,89	3,5	0,00	0,5
2004-05-11 00:00	280	36	93	0,0	19,43	4,82	0,5	1011,51	3,32	4,82	19,22	7,95	1,6	0,00	0,0
2004-05-11 00:30	289	35	92	0,0	19,73	4,42	0,5	1011,51	2,77	4,42	19,48	7,47	2,0	0,00	0,0
2004-05-11 01:00	284	35	90	1,2	19,83	4,02	0,5	1011,51	2,05	4,02	19,58	6,91	3,0	0,00	0,0
2004-05-11 01:30	300	35	91	1,8	19,73	3,42	0,5	1012,51	1,62	3,42	19,48	6,39	3,5	0,00	0,0
2004-05-11 02:00	292	35	88	1,6	19,53	3,22	0,5	1012,51	0,94	3,22	19,28	5,95	3,9	0,00	0,0
2004-05-11 02:30	288	35	88	1,6	19,33	2,12	0,5	1012,51	-0,14	2,12	19,08	4,85	3,5	0,00	0,0
2004-05-11 03:00	324	35	90	2,0	19,13	1,32	0,5	1012,51	-0,61	1,32	18,88	4,21	3,5	0,00	0,0
2004-05-11 03:30	304	35	90	1,4	19,13	1,12	0,5	1012,51	-0,81	1,12	18,88	4,01	2,2	0,00	0,0
2004-05-11 04:00	351	35	91	0,0	19,33	0,51	0,5	1012,51	-1,24	0,51	19,08	3,49	2,2	0,00	0,0
2004-05-11 04:30	351	35	90	0,0	19,63	0,31	0,5	1012,51	-1,59	0,31	19,38	3,21	1,2	0,00	0,0
2004-05-11 05:00	351	34	90	0,0	19,83	0,11	0,5	1013,51	-1,79	0,11	19,54	3,01	1,2	0,00	0,0
2004-05-11 05:30	293	34	90	0,0	20,03	0,31	0,5	1013,51	-1,59	0,31	19,74	3,21	2,4	0,00	0,0
2004-05-11 06:00	351	34	82	2,2	20,03	1,02	0,5	1013,51	-2,22	1,02	19,74	3,29	3,3	0,00	0,0
2004-05-11 06:30	314	34	75	4,5	19,93	1,62	0,5	1013,51	-2,89	-5,87	19,64	3,39	6,2	0,00	0,0
2004-05-11 07:00	313	34	72	3,7	19,63	1,92	0,5	1013,51	-3,17	-3,25	19,34	3,49	6,2	0,00	0,0
2004-05-11 07:30	340	34	70	3,5	19,43	2,02	0,5	1013,51	-3,47	-1,98	19,13	3,46	5,8	0,00	0,0
2004-05-11 08:00	334	34	68	3,0	19,23	2,12	0,5	1014,51	-3,78	-0,72	18,93	3,43	5,8	0,00	0,0
2004-05-11 08:30	318	34	64	3,3	19,13	2,72	0,5	1014,51	-4,05	-1,19	18,83	3,78	8,1	0,00	0,0
2004-05-11 09:00	335	34	68	3,3	19,03	3,02	0,5	1014,51	-2,92	-0,85	18,73	4,33	5,6	0,00	0,0
2004-05-11 09:30	297	34	63	3,0	19,03	3,42	0,5	1014,51	-3,61	0,70	18,73	4,42	5,0	0,00	0,0
2004-05-11 10:00	330	34	59	3,3	19,03	4,22	0,5	1014,51	-3,78	0,50	18,73	4,99	5,6	0,00	0,0
2004-05-11 10:30	291	34	56	3,3	19,13	3,92	0,5	1014,51	-4,79	0,16	18,83	4,52	4,9	0,00	0,0
2004-05-11 11:00	335	34	54	2,6	19,23	4,42	0,5	1014,51	-4,84	2,85	18,93	4,92	5,0	0,00	0,0
2004-05-11 11:30	319	34	51	1,6	19,33	4,92	0,5	1014,51	-5,18	4,92	19,03	5,26	6,6	0,00	0,0
2004-05-11 12:00	351	34	51	3,3	19,33	5,12	0,5	1015,51	-4,99	1,52	19,03	5,46	5,8	0,00	0,0
2004-05-11 12:30	339	34	46	2,4	19,33	5,62	0,5	1015,51	-5,98	4,12	19,03	5,72	5,8	0,00	0,0

Datum	Vindriktning °	Luftfukt inne Rh%	Luftfukt ute Rh%	Vindhastighet m/s	Temp inne °C	Temp ute °C	Nederb. månad mm	Luftryck Mbar	Daggpunkt °C	Kyleffekt °C	Vix inne °C	Vix ute °C	Vindby m/s	Korr luftryck	Nederb./dygn mm
2004-05-11 13:00	340	34	45	0,0	19,23	6,42	0,5	1015,51	-5,57	6,42	18,93	6,47	6,4	0,00	0,0
2004-05-11 13:30	338	34	46	3,7	19,13	5,62	0,5	1015,51	-5,98	1,07	18,83	5,72	5,0	0,00	0,0
2004-05-11 14:00	308	34	46	0,0	19,03	6,12	0,5	1015,51	-5,53	6,12	18,73	6,22	6,0	0,00	0,0
2004-05-11 14:30	318	34	44	2,2	18,93	6,12	0,5	1015,51	-6,15	6,12	18,63	6,12	5,4	0,00	0,0
2004-05-11 15:00	341	34	42	2,2	18,93	6,42	0,5	1015,51	-6,54	6,42	18,63	6,34	5,6	0,00	0,0
2004-05-11 15:30	123	34	42	1,8	18,93	7,22	0,5	1015,51	-5,82	7,22	18,63	7,14	6,4	0,00	0,0
2004-05-11 16:00	323	34	41	3,0	18,93	7,42	0,5	1015,51	-5,98	5,07	18,63	7,29	5,6	0,00	0,0
2004-05-11 16:30	335	34	42	2,2	18,93	6,92	0,5	1015,51	-6,09	6,92	18,63	6,84	5,2	0,00	0,0
2004-05-11 17:00	322	34	41	0,0	18,83	6,32	0,5	1015,51	-6,96	6,32	18,53	6,19	5,2	0,00	0,0
2004-05-11 17:30	327	34	41	2,6	18,83	6,92	0,5	1016,51	-6,43	5,49	18,53	6,79	3,9	0,00	0,0
2004-05-11 18:00	333	34	41	3,3	18,83	7,02	0,5	1015,51	-6,34	3,67	18,53	6,89	4,5	0,00	0,0
2004-05-11 18:30	66	34	41	1,4	18,83	7,72	0,5	1016,51	-5,71	7,72	18,53	7,59	3,3	0,00	0,0
2004-05-11 19:00	344	34	40	1,8	19,03	7,72	0,5	1016,51	-6,06	7,72	18,73	7,55	3,7	0,00	0,0
2004-05-11 19:30	356	34	41	0,0	19,03	7,62	0,5	1016,51	-5,80	7,62	18,73	7,49	4,3	0,00	0,0
2004-05-11 20:00	297	34	41	2,8	19,13	6,82	0,5	1016,51	-6,52	4,41	18,83	6,69	3,7	0,00	0,0
2004-05-11 20:30	71	34	43	0,0	19,13	6,62	0,5	1016,51	-6,02	6,62	18,83	6,58	3,5	0,00	0,0
2004-05-11 21:00	15	34	45	0,0	19,23	5,62	0,5	1017,52	-6,29	5,62	18,93	5,67	3,7	0,00	0,0
2004-05-11 21:30	46	34	47	0,0	19,33	5,12	0,5	1017,52	-6,14	5,12	19,03	5,26	2,4	0,00	0,0
2004-05-11 22:00	61	34	55	1,2	19,53	4,32	0,5	1017,52	-4,67	4,32	19,23	4,87	2,0	0,00	0,0
2004-05-11 22:30	69	34	64	1,8	19,73	3,42	0,5	1017,52	-3,39	3,42	19,44	4,48	2,6	0,00	0,0
2004-05-11 23:00	89	34	70	1,8	19,83	2,62	0,5	1018,52	-2,89	2,62	19,54	4,06	3,1	0,00	0,0
2004-05-11 23:30	71	34	74	0,0	19,93	1,92	0,5	1018,52	-2,79	1,92	19,64	3,63	2,6	0,00	0,0
2004-05-12 00:00	74	34	79	1,8	20,03	1,12	0,5	1018,52	-2,64	1,12	19,74	3,17	1,8	0,00	0,0
2004-05-12 00:30	64	34	81	1,2	19,93	1,12	0,5	1018,52	-2,29	1,12	19,64	3,32	2,4	0,00	0,0
2004-05-12 01:00	49	34	85	1,6	19,83	0,92	0,5	1018,52	-1,81	0,92	19,54	3,42	2,2	0,00	0,0
2004-05-12 01:30	51	34	85	0,0	19,83	0,41	0,5	1018,52	-2,30	0,41	19,54	2,92	1,8	0,00	0,0
2004-05-12 02:00	50	34	88	0,0	19,73	-0,49	0,5	1019,52	-2,70	-0,49	19,44	2,25	0,0	0,00	0,0
2004-05-12 02:30	51	34	93	0,0	19,73	-0,39	0,5	1018,52	-1,82	-0,39	19,44	2,75	0,0	0,00	0,0
2004-05-12 03:00	51	34	94	0,0	19,83	-0,59	0,5	1019,52	-1,87	-0,59	19,54	2,63	1,6	0,00	0,0
2004-05-12 03:30	51	34	93	0,0	19,93	-0,89	0,5	1018,52	-2,32	-0,89	19,64	2,25	0,0	0,00	0,0
2004-05-12 04:00	51	34	96	0,0	20,03	-1,59	0,5	1019,52	-2,57	-1,59	19,74	1,80	0,0	0,00	0,0
2004-05-12 04:30	17	34	100	0,0	20,03	-0,09	0,5	1019,52	-0,51	-0,09	19,74	3,64	1,6	0,00	0,0
2004-05-12 05:00	17	34	96	0,0	20,13	0,31	0,5	1018,52	-0,68	0,31	19,84	3,70	1,4	0,00	0,0
2004-05-12 05:30	17	34	92	0,0	20,13	0,41	0,5	1018,52	-1,19	0,41	19,84	3,47	1,2	0,00	0,0
2004-05-12 06:00	346	34	89	0,0	20,13	1,02	0,5	1019,52	-1,06	1,02	19,84	3,83	2,0	0,00	0,0
2004-05-12 06:30	192	33	88	0,0	20,03	1,22	0,5	1019,52	-1,03	1,22	19,70	3,95	2,4	0,00	0,0
2004-05-12 07:00	166	33	90	1,2	20,03	1,42	0,5	1019,52	-0,51	1,42	19,70	4,31	2,2	0,00	0,0
2004-05-12 07:30	166	33	88	0,0	19,93	2,32	0,5	1019,52	0,06	2,32	19,60	5,05	1,6	0,00	0,0
2004-05-12 08:00	310	33	70	2,0	19,93	3,82	0,5	1019,52	-1,75	3,82	19,60	5,26	2,8	0,00	0,0
2004-05-12 08:30	291	33	67	1,6	19,83	3,72	0,5	1019,52	-2,46	3,72	19,50	4,97	2,6	0,00	0,0
2004-05-12 09:00	290	33	70	1,4	19,83	3,62	0,5	1019,52	-1,94	3,62	19,50	5,06	2,8	0,00	0,0
2004-05-12 09:30	89	33	68	0,0	19,83	3,82	0,5	1019,52	-2,16	3,82	19,50	5,13	2,2	0,00	0,0
2004-05-12 10:00	328	33	64	2,0	19,73	3,12	0,5	1019,52	-3,68	3,12	19,40	4,18	4,3	0,00	0,0
2004-05-12 10:30	284	33	55	3,3	19,73	5,02	0,5	1019,52	-4,02	1,41	19,40	5,57	6,0	0,00	0,0
2004-05-12 11:00	351	33	48	3,1	19,63	4,52	0,5	1019,52	-6,39	1,90	19,30	4,71	5,6	0,00	0,0
2004-05-12 11:30	329	34	44	2,8	19,53	5,42	0,5	1019,52	-6,79	2,88	19,23	5,42	6,8	0,00	0,0

Datum	Vindriktning °	Luftfukt inne Rh%	Luftfukt ute Rh%	Vindhastighet m/s	Temp inne °C	Temp ute °C	Nederb. månad mm	Luftryck Mbar	Daggpunkt °C	Kyleffekt °C	Vix inne °C	Vix ute °C	Vindby m/s	Korr luftryck	Nederb./dygn mm
2004-05-12 12:00	312	34	44	2,6	19,33	5,32	0,5	1019,52	-6,88	3,80	19,03	5,32	5,8	0,00	0,0
2004-05-12 12:30	335	34	43	3,5	19,23	5,22	0,5	1019,52	-7,29	1,63	18,93	5,18	6,4	0,00	0,0
2004-05-12 13:00	332	34	42	0,0	19,13	5,92	0,5	1019,52	-6,99	5,92	18,83	5,84	4,9	0,00	0,0
2004-05-12 13:30	302	34	41	3,0	19,03	5,82	0,5	1019,52	-7,41	3,32	18,73	5,69	5,8	0,00	0,0
2004-05-12 14:00	351	33	41	3,5	18,93	6,12	0,5	1019,52	-7,14	2,65	18,59	5,99	7,3	0,00	0,0
2004-05-12 14:30	331	33	41	5,8	18,83	7,12	0,5	1019,52	-6,25	-0,10	18,49	6,99	7,3	0,00	0,0
2004-05-12 15:00	312	33	39	2,8	18,83	6,22	0,5	1019,52	-7,75	3,76	18,49	6,01	7,3	0,00	0,0
2004-05-12 15:30	292	33	39	3,5	18,83	7,42	0,5	1019,52	-6,68	4,12	18,49	7,21	9,0	0,00	0,0
2004-05-12 16:00	287	33	37	4,5	18,83	7,02	0,5	1019,52	-7,78	0,82	18,49	6,72	6,8	0,00	0,0
2004-05-12 16:30	331	33	41	6,0	18,83	6,42	0,5	1019,52	-6,87	-1,52	18,49	6,29	6,9	0,00	0,0
2004-05-12 17:00	338	33	43	5,4	18,83	5,52	0,5	1019,52	-7,02	-2,14	18,49	5,48	7,3	0,00	0,0
2004-05-12 17:30	312	33	43	1,6	18,73	5,42	0,5	1019,52	-7,11	5,42	18,39	5,38	5,0	0,00	0,0
2004-05-12 18:00	338	33	41	3,0	18,73	6,52	0,5	1019,52	-6,78	4,09	18,39	6,39	5,8	0,00	0,0
2004-05-12 18:30	351	33	41	4,5	18,83	6,82	0,5	1019,52	-6,52	0,57	18,49	6,69	6,0	0,00	0,0
2004-05-12 19:00	279	33	41	2,6	19,03	6,02	0,5	1019,52	-7,23	4,54	18,69	5,89	5,8	0,00	0,0
2004-05-12 19:30	262	34	40	1,4	19,33	5,82	0,5	1019,52	-7,76	5,82	19,03	5,65	3,9	0,00	0,0
2004-05-12 20:00	303	34	42	1,4	19,43	5,82	0,5	1019,52	-7,08	5,82	19,13	5,74	4,1	0,00	0,0
2004-05-12 20:30	76	34	42	0,0	19,43	5,42	0,5	1019,52	-7,43	5,42	19,13	5,33	4,1	0,00	0,0
2004-05-12 21:00	78	34	47	1,4	19,43	4,32	0,5	1020,52	-6,87	4,32	19,13	4,46	3,0	0,00	0,0
2004-05-12 21:30	74	34	48	0,0	19,43	3,92	0,5	1020,52	-6,94	3,92	19,13	4,11	2,4	0,00	0,0
2004-05-12 22:00	73	34	53	0,0	19,23	2,92	0,5	1020,52	-6,49	2,92	18,93	3,36	1,2	0,00	0,0
2004-05-12 22:30	73	33	62	0,0	19,13	1,12	0,5	1020,52	-6,01	1,12	18,79	2,06	1,4	0,00	0,0
2004-05-12 23:00	73	33	64	1,2	19,13	0,11	0,5	1020,52	-6,51	0,11	18,79	1,18	1,6	0,00	0,0
2004-05-12 23:30	71	34	63	0,0	19,33	0,11	0,5	1020,52	-6,73	0,11	19,03	1,12	1,8	0,00	0,0
2004-05-13 00:00	79	33	72	0,0	19,73	0,41	0,5	1021,52	-4,61	0,41	19,40	1,99	2,0	0,00	0,0
2004-05-13 00:30	79	33	78	0,0	20,03	-0,09	0,5	1021,52	-3,98	-0,09	19,70	1,90	1,6	0,00	0,0
2004-05-13 01:00	79	33	80	0,0	20,23	-0,99	0,5	1021,52	-4,51	-0,99	19,90	1,14	1,8	0,00	0,0
2004-05-13 01:30	79	33	82	0,0	20,13	-1,49	0,5	1021,52	-4,65	-1,49	19,80	0,79	0,0	0,00	0,0
2004-05-13 02:00	79	33	84	0,0	19,93	-1,99	0,5	1020,52	-4,81	-1,99	19,60	0,44	1,6	0,00	0,0
2004-05-13 02:30	79	33	89	1,2	19,73	-2,39	0,5	1021,52	-4,41	-2,39	19,40	0,43	1,8	0,00	0,0
2004-05-13 03:00	79	33	90	1,4	19,63	-2,79	0,5	1020,52	-4,65	-2,79	19,30	0,10	2,0	0,00	0,0
2004-05-13 03:30	79	33	90	0,0	19,73	-2,89	0,5	1020,52	-4,75	-2,89	19,40	0,00	1,8	0,00	0,0
2004-05-13 04:00	79	33	91	1,6	19,93	-3,19	0,5	1020,52	-4,89	-3,19	19,60	-0,22	1,8	0,00	0,0
2004-05-13 04:30	79	33	92	0,0	20,13	-3,09	0,5	1020,52	-4,64	-3,09	19,80	-0,03	1,8	0,00	0,0
2004-05-13 05:00	79	33	92	1,6	20,33	-3,09	0,5	1020,52	-4,64	-3,09	20,00	-0,03	1,8	0,00	0,0
2004-05-13 05:30	79	33	93	0,0	20,43	-1,69	0,5	1020,52	-3,11	-1,69	20,10	1,45	1,8	0,00	0,0
2004-05-13 06:00	79	33	86	0,0	20,43	0,92	0,5	1020,52	-1,64	0,92	20,10	3,49	1,4	0,00	0,0
2004-05-13 06:30	102	33	80	2,0	20,33	2,12	0,5	1019,52	-1,49	2,12	20,00	4,25	2,4	0,00	0,0
2004-05-13 07:00	115	33	75	2,0	20,23	2,72	0,5	1019,52	-1,83	2,72	19,90	4,49	3,0	0,00	0,0
2004-05-13 07:30	124	33	74	3,0	20,13	3,02	0,5	1019,52	-1,73	0,26	19,80	4,73	3,9	0,00	0,0
2004-05-13 08:00	106	33	71	2,6	19,93	3,52	0,5	1019,52	-1,83	1,90	19,60	5,03	4,3	0,00	0,0
2004-05-13 08:30	120	33	68	1,8	19,83	4,22	0,5	1019,52	-1,78	4,22	19,50	5,53	3,9	0,00	0,0
2004-05-13 09:00	97	33	63	4,7	19,63	4,82	0,5	1019,52	-2,29	-1,91	19,30	5,82	5,8	0,00	0,0
2004-05-13 09:30	111	33	56	2,8	19,53	5,22	0,5	1018,52	-3,58	2,66	19,20	5,82	5,4	0,00	0,0
2004-05-13 10:00	186	33	57	3,7	19,43	5,82	0,5	1018,52	-2,77	1,30	19,09	6,48	6,4	0,00	0,0
2004-05-13 10:30	130	33	49	4,1	19,33	6,52	0,5	1017,52	-4,27	1,13	18,99	6,76	6,0	0,00	0,0

Datum	Vindriktning °	Luftfukt inne Rh%	Luftfukt ute Rh%	Vindhastighet m/s	Temp inne °C	Temp ute °C	Nederb. månad mm	Luftryck Mbar	Daggpunkt °C	Kyleffekt °C	Vix inne °C	Vix ute °C	Vindby m/s	Korr luftryck	Nederb./dygn mm
2004-05-13 11:00	143	33	45	4,3	19,33	7,42	0,5	1017,52	-4,66	2,22	18,99	7,47	5,6	0,00	0,0
2004-05-13 11:30	155	33	44	4,3	19,23	7,32	0,5	1017,52	-5,07	2,10	18,89	7,33	6,2	0,00	0,0
2004-05-13 12:00	148	33	45	5,2	19,13	7,92	0,5	1016,51	-4,21	1,43	18,79	7,97	7,1	0,00	0,0
2004-05-13 12:30	121	33	44	4,5	19,03	8,22	0,5	1016,51	-4,26	2,31	18,69	8,23	8,5	0,00	0,0
2004-05-13 13:00	110	33	44	5,4	19,03	9,02	0,5	1015,51	-3,53	2,34	18,69	9,03	7,5	0,00	0,0
2004-05-13 13:30	160	33	43	3,9	18,93	9,42	0,5	1015,51	-3,50	5,50	18,59	9,38	6,8	0,00	0,0
2004-05-13 14:00	201	33	44	2,8	18,93	9,42	0,5	1015,51	-3,17	7,25	18,59	9,43	6,9	0,00	0,0
2004-05-13 14:30	197	33	43	3,0	18,83	9,92	0,5	1014,51	-3,05	7,80	18,49	9,88	6,8	0,00	0,0
2004-05-13 15:00	140	33	43	2,0	18,83	10,02	0,5	1014,51	-2,96	10,02	18,49	9,98	6,4	0,00	0,0
2004-05-13 15:30	150	33	44	5,0	18,83	10,22	0,5	1013,51	-2,45	4,33	18,49	10,23	6,6	0,00	0,0
2004-05-13 16:00	142	33	44	3,7	18,73	10,22	0,5	1013,51	-2,45	6,43	18,39	10,23	7,3	0,00	0,0
2004-05-13 16:30	159	33	43	2,8	18,73	10,92	0,5	1012,51	-2,15	8,89	18,39	10,88	6,6	0,00	0,0
2004-05-13 17:00	156	33	43	2,2	18,83	11,02	0,5	1012,51	-2,06	11,02	18,49	10,98	6,6	0,00	0,0
2004-05-13 17:30	165	33	42	4,5	18,73	10,82	0,5	1011,51	-2,58	5,53	18,39	10,74	7,5	0,00	0,0
2004-05-13 18:00	140	33	45	3,5	18,63	10,22	0,5	1011,51	-2,12	7,28	18,29	10,27	5,2	0,00	0,0
2004-05-13 18:30	270	33	47	1,2	18,53	10,02	0,5	1011,51	-1,67	10,02	18,19	10,17	5,6	0,00	0,0
2004-05-13 19:00	173	33	50	2,0	18,53	10,02	0,5	1011,51	-0,78	10,02	18,19	10,31	3,9	0,00	0,0
2004-05-13 19:30	146	33	51	2,2	18,53	9,72	0,5	1010,51	-0,76	9,72	18,19	10,07	3,7	0,00	0,0
2004-05-13 20:00	159	33	55	0,0	18,63	9,22	1,5	1010,51	-0,13	9,22	18,29	9,77	3,0	1,02	1,0
2004-05-13 20:30	231	33	54	0,0	18,73	9,12	1,5	1010,51	-0,49	9,12	18,39	9,62	2,8	1,02	1,0
2004-05-13 21:00	346	33	48	1,8	18,93	8,42	1,5	1010,51	-2,83	8,42	18,59	8,61	3,7	0,00	1,0
2004-05-13 21:30	322	33	50	3,3	19,13	8,22	1,5	1010,51	-2,43	5,02	18,79	8,51	3,9	0,00	1,0
2004-05-13 22:00	297	33	60	2,8	19,33	6,82	1,5	1010,51	-1,11	4,41	18,99	7,65	6,9	0,00	1,0
2004-05-13 22:30	283	33	73	2,8	19,43	5,52	1,5	1011,51	0,48	2,99	19,09	7,16	6,6	0,00	1,0
2004-05-13 23:00	291	33	80	2,4	19,53	5,12	1,5	1011,51	1,42	3,59	19,20	7,25	5,2	0,00	1,0
2004-05-13 23:30	311	33	87	2,4	19,53	4,42	1,5	1011,51	1,95	2,85	19,20	7,07	4,1	0,00	1,0
2004-05-14 00:00	297	33	89	2,2	19,53	4,22	1,5	1011,51	2,09	4,22	19,20	7,03	3,9	0,00	0,0
2004-05-14 00:30	315	33	88	2,2	19,43	4,02	1,5	1011,51	1,73	4,02	19,09	6,75	3,5	0,00	0,0
2004-05-14 01:00	287	33	92	2,8	19,43	3,12	1,5	1010,51	1,48	0,37	19,09	6,17	3,5	0,00	0,0
2004-05-14 01:30	315	33	92	2,6	19,43	3,12	1,5	1010,51	1,48	1,48	19,09	6,17	3,0	0,00	0,0
2004-05-14 02:00	303	33	91	2,8	19,33	3,12	1,5	1010,51	1,32	0,37	18,99	6,09	3,3	0,00	0,0
2004-05-14 02:30	304	33	93	2,2	19,33	2,62	1,5	1010,51	1,14	2,62	18,99	5,75	3,9	0,00	0,0
2004-05-14 03:00	300	33	92	0,0	19,43	2,22	1,5	1010,51	0,59	2,22	19,09	5,27	2,8	0,00	0,0
2004-05-14 03:30	304	33	94	1,2	19,53	2,02	1,5	1009,51	0,70	2,02	19,20	5,23	2,0	0,00	0,0
2004-05-14 04:00	321	33	93	1,8	19,63	2,12	1,5	1009,51	0,65	2,12	19,30	5,25	2,8	0,00	0,0
2004-05-14 04:30	313	33	94	1,4	19,73	2,02	1,5	1009,51	0,70	2,02	19,40	5,23	2,0	0,00	0,0
2004-05-14 05:00	267	33	95	1,2	19,83	2,02	1,5	1009,51	0,85	2,02	19,50	5,32	2,4	0,00	0,0
2004-05-14 05:30	288	33	96	0,0	19,83	2,02	1,5	1009,51	1,00	2,02	19,50	5,40	2,2	0,00	0,0
2004-05-14 06:00	318	33	95	0,0	19,83	2,42	1,5	1009,51	1,25	2,42	19,50	5,72	3,7	0,00	0,0
2004-05-14 06:30	276	33	91	1,6	19,73	2,92	1,5	1009,51	1,13	2,92	19,40	5,89	3,1	0,00	0,0
2004-05-14 07:00	280	33	90	2,4	19,63	3,32	1,5	1009,51	1,36	1,69	19,30	6,21	4,1	0,00	0,0
2004-05-14 07:30	271	33	85	2,4	19,53	4,22	1,5	1009,51	1,42	2,64	19,20	6,72	5,0	0,00	0,0
2004-05-14 08:00	290	33	78	3,1	19,53	4,62	1,5	1009,51	0,57	2,01	19,20	6,61	4,3	0,00	0,0
2004-05-14 08:30	279	33	79	2,8	19,43	4,82	1,5	1009,51	0,95	2,23	19,09	6,88	5,2	0,00	0,0
2004-05-14 09:00	329	33	56	3,1	19,43	4,82	1,5	1009,51	-3,96	2,23	19,09	5,42	9,4	0,00	0,0
2004-05-14 09:30	269	33	55	3,0	19,33	5,42	1,5	1009,51	-3,65	2,88	18,99	5,97	6,6	0,00	0,0

Datum	Vindriktning °	Luftfukt inne Rh%	Luftfukt ute Rh%	Vindhastighet m/s	Temp inne °C	Temp ute °C	Nederb. månad mm	Luftryck Mbar	Daggpunkt °C	Kyleffekt °C	Vix inne °C	Vix ute °C	Vindby m/s	Korr luftryck	Nederb./dygn mm
2004-05-14 10:00	337	33	52	3,7	19,13	5,32	1,5	1009,51	-4,54	0,72	18,79	5,71	6,4	0,00	0,0
2004-05-14 10:30	315	33	51	4,7	19,03	5,62	1,5	1010,51	-4,53	-0,92	18,69	5,96	6,6	0,00	0,0
2004-05-14 11:00	345	33	47	3,5	18,93	6,12	1,5	1010,51	-5,23	2,65	18,59	6,26	7,7	0,00	0,0
2004-05-14 11:30	312	33	49	2,0	18,83	6,02	1,5	1010,51	-4,73	6,02	18,49	6,26	6,0	0,00	0,0
2004-05-14 12:00	356	33	47	3,1	18,73	6,42	1,5	1010,51	-4,95	3,98	18,39	6,57	6,8	0,00	0,0
2004-05-14 12:30	297	33	47	3,0	18,63	6,72	1,5	1010,51	-4,68	4,30	18,29	6,87	5,8	0,00	0,0
2004-05-14 13:00	319	33	49	3,9	18,53	6,82	1,5	1010,51	-4,00	2,47	18,19	7,06	6,4	0,00	0,0
2004-05-14 13:30	289	33	49	3,5	18,43	7,62	1,5	1010,51	-3,27	4,34	18,09	7,86	5,2	0,00	0,0
2004-05-14 14:00	288	33	49	3,3	18,33	7,52	1,5	1010,51	-3,36	4,23	17,99	7,76	6,4	0,00	0,0
2004-05-14 14:30	272	33	52	3,7	18,33	8,82	1,5	1010,51	-1,31	4,80	17,99	9,22	7,1	0,00	0,0
2004-05-14 15:00	309	33	52	3,5	18,33	8,02	1,5	1010,51	-2,05	4,80	17,99	8,41	6,8	0,00	0,0
2004-05-14 15:30	320	33	50	3,5	18,43	7,72	1,5	1010,51	-2,88	4,46	18,09	8,01	5,8	0,00	0,0
2004-05-14 16:00	302	33	52	2,2	18,53	7,52	1,5	1010,51	-2,51	7,52	18,19	7,91	5,8	0,00	0,0
2004-05-14 16:30	292	33	52	4,3	18,73	7,72	1,5	1010,51	-2,32	2,58	18,39	8,11	5,2	0,00	0,0
2004-05-14 17:00	351	33	53	4,7	18,73	6,92	1,5	1010,51	-2,79	0,70	18,39	7,37	5,4	0,00	0,0
2004-05-14 17:30	339	33	52	3,0	18,83	6,92	1,5	1009,51	-3,06	4,52	18,49	7,31	6,0	0,00	0,0
2004-05-14 18:00	293	33	53	3,7	18,83	7,82	1,5	1009,51	-1,96	3,63	18,49	8,27	5,2	0,00	0,0
2004-05-14 18:30	296	33	54	2,4	18,93	7,72	1,5	1009,51	-1,78	6,34	18,59	8,22	4,5	0,00	0,0
2004-05-14 19:00	315	33	54	2,2	18,93	7,42	1,5	1009,51	-2,06	7,42	18,59	7,92	4,3	0,00	0,0
2004-05-14 19:30	306	33	56	2,0	18,93	7,22	1,5	1009,51	-1,72	7,22	18,59	7,83	3,5	0,00	0,0
2004-05-14 20:00	296	33	63	1,8	18,93	6,82	1,5	1009,51	-0,40	6,82	18,59	7,83	3,7	0,00	0,0
2004-05-14 20:30	280	33	67	1,4	18,93	6,32	1,5	1009,51	0,01	6,32	18,59	7,57	3,7	0,00	0,0
2004-05-14 21:00	298	33	69	1,4	18,93	5,72	1,5	1009,51	-0,14	5,72	18,59	7,10	2,6	0,00	0,0
2004-05-14 21:30	295	33	73	2,8	18,93	5,62	1,5	1009,51	0,58	3,10	18,59	7,26	3,0	0,00	0,0
2004-05-14 22:00	328	33	77	2,6	18,93	5,42	2,5	1009,51	1,16	3,91	18,59	7,34	2,8	1,02	1,0
2004-05-14 22:30	306	33	79	2,2	18,93	5,32	2,5	1009,51	1,43	5,32	18,59	7,38	3,5	1,02	1,0
2004-05-14 23:00	288	33	81	1,6	19,03	5,22	2,5	1009,51	1,70	5,22	18,69	7,42	3,9	0,00	1,0
2004-05-14 23:30	296	33	83	1,8	19,13	4,82	2,5	1009,51	1,66	4,82	18,79	7,17	3,0	0,00	1,0
2004-05-15 00:00	291	33	87	2,0	19,23	4,52	2,5	1009,51	2,05	4,52	18,89	7,17	3,5	0,00	0,0
2004-05-15 00:30	298	33	88	1,4	19,43	4,32	2,5	1009,51	2,02	4,32	19,09	7,05	2,0	0,00	0,0
2004-05-15 01:00	297	33	89	2,4	19,53	4,12	2,5	1009,51	1,99	2,54	19,20	6,93	2,8	0,00	0,0
2004-05-15 01:30	301	32	90	2,4	19,63	3,92	2,5	1009,51	1,95	2,32	19,26	6,81	3,0	0,00	0,0
2004-05-15 02:00	268	32	90	0,0	19,63	3,72	2,5	1009,51	1,76	3,72	19,26	6,61	2,8	0,00	0,0
2004-05-15 02:30	311	32	94	0,0	19,63	3,32	2,5	1009,51	1,99	3,32	19,26	6,54	2,6	0,00	0,0
2004-05-15 03:00	310	32	94	0,0	19,63	3,42	2,5	1009,51	2,09	3,42	19,26	6,64	1,6	0,00	0,0
2004-05-15 03:30	310	32	94	0,0	19,63	3,32	2,5	1009,51	1,99	3,32	19,26	6,54	0,0	0,00	0,0
2004-05-15 04:00	310	32	96	0,0	19,53	3,12	2,5	1009,51	2,10	3,12	19,16	6,50	0,0	0,00	0,0
2004-05-15 04:30	310	33	96	0,0	19,53	3,12	2,5	1009,51	2,10	3,12	19,20	6,50	0,0	0,00	0,0
2004-05-15 05:00	310	33	96	0,0	19,43	3,22	2,5	1010,51	2,20	3,22	19,09	6,60	0,0	0,00	0,0
2004-05-15 05:30	310	33	96	0,0	19,43	3,22	2,5	1010,51	2,20	3,22	19,09	6,60	1,6	0,00	0,0
2004-05-15 06:00	302	33	99	1,4	19,53	3,12	2,5	1010,51	2,54	3,12	19,20	6,76	2,2	0,00	0,0
2004-05-15 06:30	333	33	92	0,0	19,63	3,02	2,5	1010,51	1,38	3,02	19,30	6,07	1,8	0,00	0,0
2004-05-15 07:00	332	33	92	0,0	19,63	3,32	2,5	1010,51	1,68	3,32	19,30	6,37	1,2	0,00	0,0
2004-05-15 07:30	294	33	86	0,0	19,73	3,62	2,5	1010,51	1,00	3,62	19,40	6,20	2,8	0,00	0,0
2004-05-15 08:00	341	33	71	3,1	19,73	3,72	2,5	1010,51	-1,64	1,03	19,40	5,23	4,3	0,00	0,0
2004-05-15 08:30	304	33	63	1,6	19,73	4,32	2,5	1011,51	-2,76	4,32	19,40	5,32	4,1	0,00	0,0

Datum	Vindriktning °	Luftfukt inne Rh%	Luftfukt ute Rh%	Vindhastighet m/s	Temp inne °C	Temp ute °C	Nederb. månad mm	Luftryck Mbar	Daggpunkt °C	Kyleffekt °C	Vix inne °C	Vix ute °C	Vindby m/s	Korr luftryck	Nederb./dygn mm
2004-05-15 09:00	340	33	57	2,4	19,63	4,22	2,5	1011,51	-4,27	2,64	19,30	4,88	5,2	0,00	0,0
2004-05-15 09:30	308	32	53	2,8	19,53	5,32	2,5	1011,51	-4,27	2,77	19,16	5,76	5,0	0,00	0,0
2004-05-15 10:00	324	33	51	3,1	19,43	5,32	2,5	1011,51	-4,81	2,77	19,09	5,66	6,4	0,00	0,0
2004-05-15 10:30	273	33	51	2,6	19,33	5,92	2,5	1011,51	-4,26	4,44	18,99	6,26	6,9	0,00	0,0
2004-05-15 11:00	300	33	46	3,9	19,13	6,52	2,5	1011,51	-5,16	2,12	18,79	6,62	6,2	0,00	0,0
2004-05-15 11:30	314	33	43	2,6	19,03	7,02	2,5	1012,51	-5,66	5,60	18,69	6,98	5,4	0,00	0,0
2004-05-15 12:00	318	33	41	5,4	18,93	7,22	2,5	1012,51	-6,16	0,03	18,59	7,09	6,4	0,00	0,0
2004-05-15 12:30	351	33	40	6,2	18,83	7,42	2,5	1012,51	-6,33	-0,22	18,49	7,25	6,8	0,00	0,0
2004-05-15 13:00	339	33	40	4,5	18,73	7,72	2,5	1012,51	-6,06	1,69	18,39	7,55	7,1	0,00	0,0
2004-05-15 13:30	342	33	36	4,9	18,63	7,22	2,5	1012,51	-7,99	1,07	18,29	6,89	7,3	0,00	0,0
2004-05-15 14:00	351	33	39	3,7	18,63	8,02	2,5	1013,51	-6,15	3,87	18,29	7,81	7,7	0,00	0,0
2004-05-15 14:30	263	33	38	4,9	18,63	8,62	2,5	1013,51	-5,99	2,80	18,29	8,37	6,9	0,00	0,0
2004-05-15 15:00	330	33	40	3,3	18,63	8,32	2,5	1013,51	-5,52	5,13	18,29	8,15	6,0	0,00	0,0
2004-05-15 15:30	325	33	40	2,4	18,63	7,72	2,5	1013,51	-6,06	6,34	18,29	7,55	6,6	0,00	0,0
2004-05-15 16:00	320	33	40	3,0	18,53	7,72	2,5	1013,51	-6,06	5,40	18,19	7,55	6,9	0,00	0,0
2004-05-15 16:30	270	33	38	3,3	18,63	8,62	2,5	1013,51	-5,99	5,47	18,29	8,37	6,4	0,00	0,0
2004-05-15 17:00	338	33	40	5,0	18,73	7,82	2,5	1014,51	-5,97	1,31	18,39	7,65	7,3	0,00	0,0
2004-05-15 17:30	326	33	41	3,3	18,63	7,42	2,5	1014,51	-5,98	4,12	18,29	7,29	6,2	0,00	0,0
2004-05-15 18:00	330	33	41	3,1	18,53	6,92	2,5	1015,51	-6,43	4,52	18,19	6,79	6,8	0,00	0,0
2004-05-15 18:30	319	33	42	3,5	18,43	7,02	2,5	1015,51	-6,00	3,67	18,09	6,94	5,0	0,00	0,0
2004-05-15 19:00	320	33	42	3,5	18,43	7,02	2,5	1015,51	-6,00	3,67	18,09	6,94	6,4	0,00	0,0
2004-05-15 19:30	316	33	43	4,3	18,33	6,72	2,5	1015,51	-5,93	1,37	17,99	6,68	5,2	0,00	0,0
2004-05-15 20:00	346	33	44	2,0	18,33	7,22	2,5	1015,51	-5,16	7,22	17,99	7,23	6,6	0,00	0,0
2004-05-15 20:30	18	33	48	3,1	18,53	6,12	2,5	1016,51	-4,93	3,65	18,19	6,31	5,0	0,00	0,0
2004-05-15 21:00	331	33	51	2,4	18,63	5,42	2,5	1016,51	-4,72	3,91	18,29	5,76	5,0	0,00	0,0
2004-05-15 21:30	342	33	51	2,8	18,83	4,82	2,5	1016,51	-5,27	2,23	18,49	5,16	3,0	0,00	0,0
2004-05-15 22:00	336	33	53	1,6	18,93	4,02	2,5	1017,52	-5,47	4,02	18,59	4,46	2,8	0,00	0,0
2004-05-15 22:30	330	33	55	0,0	19,13	3,52	2,5	1017,52	-5,42	3,52	18,79	4,07	2,2	0,00	0,0
2004-05-15 23:00	330	33	61	0,0	19,23	2,02	2,5	1017,52	-5,38	2,02	18,89	2,90	0,0	0,00	0,0
2004-05-15 23:30	330	33	64	0,0	19,43	1,42	2,5	1017,52	-5,28	1,42	19,09	2,48	1,6	0,00	0,0
2004-05-16 00:00	330	33	66	0,0	19,43	0,72	2,5	1018,52	-5,52	0,72	19,09	1,90	0,0	0,00	0,0
2004-05-16 00:30	330	33	73	2,0	19,43	0,21	2,5	1018,52	-4,61	0,21	19,09	1,86	2,4	0,00	0,0
2004-05-16 01:00	0	33	73	2,0	19,53	0,11	2,5	1018,52	-4,71	0,11	19,20	1,76	2,8	0,00	0,0
2004-05-16 01:30	351	33	74	1,8	19,43	0,11	2,5	1018,52	-4,52	0,11	19,09	1,82	2,8	0,00	0,0
2004-05-16 02:00	347	33	75	1,8	19,33	-0,09	2,5	1018,52	-4,53	-0,09	18,99	1,69	2,8	0,00	0,0
2004-05-16 02:30	331	33	79	1,2	19,33	-0,39	2,5	1018,52	-4,10	-0,39	18,99	1,67	2,2	0,00	0,0
2004-05-16 03:00	321	33	81	1,6	19,53	-0,89	2,5	1018,52	-4,24	-0,89	19,20	1,32	2,4	0,00	0,0
2004-05-16 03:30	327	32	84	1,4	19,73	-0,99	2,5	1018,52	-3,83	-0,99	19,36	1,44	2,0	0,00	0,0
2004-05-16 04:00	351	32	84	0,0	19,93	-1,19	2,5	1019,52	-4,03	-1,19	19,56	1,24	2,4	0,00	0,0
2004-05-16 04:30	351	32	88	2,0	20,13	-1,49	2,5	1019,52	-3,68	-1,49	19,76	1,25	2,8	0,00	0,0
2004-05-16 05:00	351	32	85	0,0	20,13	-1,49	2,5	1019,52	-4,16	-1,49	19,76	1,02	2,0	0,00	0,0
2004-05-16 05:30	351	32	85	0,0	20,13	-0,69	2,5	1019,52	-3,37	-0,69	19,76	1,82	1,4	0,00	0,0
2004-05-16 06:00	351	32	78	0,0	20,03	1,32	2,5	1019,52	-2,63	1,32	19,66	3,30	2,2	0,00	0,0
2004-05-16 06:30	308	32	73	1,8	19,93	2,12	2,5	1019,52	-2,78	2,12	19,56	3,76	2,8	0,00	0,0
2004-05-16 07:00	308	32	69	1,4	19,73	3,22	2,5	1019,52	-2,52	3,22	19,36	4,60	2,6	0,00	0,0
2004-05-16 07:30	308	32	67	1,8	19,63	4,12	2,5	1019,52	-2,08	4,12	19,26	5,37	2,4	0,00	0,0

Datum	Vindriktning °	Luftfukt inne Rh%	Luftfukt ute Rh%	Vindhastighet m/s	Temp inne °C	Temp ute °C	Nederb. månad mm	Luftryck Mbar	Daggpunkt °C	Kyleffekt °C	Vix inne °C	Vix ute °C	Vindby m/s	Korr luftryck	Nederb./dygn mm
2004-05-16 08:00	291	32	60	1,4	19,53	4,72	2,5	1019,52	-3,08	4,72	19,16	5,55	2,8	0,00	0,0
2004-05-16 08:30	334	32	58	1,6	19,43	5,02	2,5	1019,52	-3,27	5,02	19,06	5,74	3,3	0,00	0,0
2004-05-16 09:00	308	33	55	2,0	19,53	5,62	2,5	1019,52	-3,47	5,62	19,20	6,17	3,7	0,00	0,0
2004-05-16 09:30	326	33	55	2,4	19,53	5,82	2,5	1019,52	-3,28	4,33	19,20	6,37	2,8	0,00	0,0
2004-05-16 10:00	288	33	51	2,4	19,53	7,12	2,5	1019,52	-3,15	5,70	19,20	7,46	6,0	0,00	0,0
2004-05-16 10:30	188	33	53	1,8	19,43	7,12	2,5	1019,52	-2,60	7,12	19,09	7,57	3,9	0,00	0,0
2004-05-16 11:00	291	32	52	2,8	19,23	8,12	2,5	1019,52	-1,95	5,83	18,86	8,51	4,1	0,00	0,0
2004-05-16 11:30	306	32	49	3,9	19,03	8,62	2,5	1019,52	-2,35	4,57	18,66	8,86	4,9	0,00	0,0
2004-05-16 12:00	274	32	46	1,8	18,93	9,52	2,5	1018,52	-2,44	9,52	18,56	9,62	4,5	0,00	0,0
2004-05-16 12:30	315	32	44	3,0	18,83	9,92	2,5	1018,52	-2,72	7,80	18,46	9,93	4,9	0,00	0,0
2004-05-16 13:00	295	32	42	1,8	18,73	9,92	2,5	1018,52	-3,39	9,92	18,36	9,84	5,4	0,00	0,0
2004-05-16 13:30	309	32	42	3,0	18,63	11,12	2,5	1018,52	-2,32	9,11	18,26	11,04	5,4	0,00	0,0
2004-05-16 14:00	293	32	42	2,6	18,63	10,12	2,5	1018,52	-3,21	8,87	18,26	10,04	4,9	0,00	0,0
2004-05-16 14:30	296	32	40	3,7	18,63	11,52	2,5	1018,52	-2,67	7,95	18,26	11,35	5,2	0,00	0,0
2004-05-16 15:00	336	32	40	1,6	18,63	10,42	2,5	1018,52	-3,65	10,42	18,26	10,25	5,0	0,00	0,0
2004-05-16 15:30	306	32	40	2,4	18,63	11,12	2,5	1018,52	-3,02	9,92	18,26	10,95	4,9	0,00	0,0
2004-05-16 16:00	322	32	39	2,2	18,73	10,72	2,5	1018,52	-3,75	10,72	18,36	10,51	5,4	0,00	0,0
2004-05-16 16:30	278	32	38	3,5	18,93	12,12	2,5	1018,52	-2,88	9,43	18,56	11,87	5,2	0,00	0,0
2004-05-16 17:00	333	32	38	2,8	19,03	10,82	2,5	1018,52	-4,03	8,78	18,66	10,57	6,0	0,00	0,0
2004-05-16 17:30	296	32	39	3,9	19,03	12,02	2,5	1018,52	-2,59	8,53	18,66	11,81	5,6	0,00	0,0
2004-05-16 18:00	308	32	39	2,4	19,03	10,82	2,5	1017,52	-3,66	9,61	18,66	10,61	5,4	0,00	0,0
2004-05-16 18:30	297	32	39	2,8	19,03	10,72	2,5	1017,52	-3,75	8,67	18,66	10,51	3,9	0,00	0,0
2004-05-16 19:00	336	32	39	1,2	18,93	10,12	2,5	1017,52	-4,28	10,12	18,56	9,91	4,1	0,00	0,0
2004-05-16 19:30	335	32	40	1,6	18,83	9,82	2,5	1017,52	-4,18	9,82	18,46	9,65	3,5	0,00	0,0
2004-05-16 20:00	301	32	39	1,6	18,83	9,82	2,5	1018,52	-4,55	9,82	18,46	9,61	3,7	0,00	0,0
2004-05-16 20:30	343	32	41	0,0	18,73	9,22	2,5	1018,52	-4,37	9,22	18,36	9,09	2,8	0,00	0,0
2004-05-16 21:00	343	32	43	0,0	18,63	8,32	2,5	1018,52	-4,49	8,32	18,26	8,28	1,6	0,00	0,0
2004-05-16 21:30	343	33	52	0,0	18,53	6,72	2,5	1018,52	-3,24	6,72	18,19	7,11	1,2	0,00	0,0
2004-05-16 22:00	343	33	57	0,0	18,43	5,32	2,5	1018,52	-3,24	5,32	18,09	5,98	0,0	0,00	0,0
2004-05-16 22:30	343	33	58	0,0	18,33	4,72	2,5	1018,52	-3,55	4,72	17,99	5,43	0,0	0,00	0,0
2004-05-16 23:00	343	33	61	0,0	18,33	3,72	2,5	1018,52	-3,78	3,72	17,99	4,61	1,4	0,00	0,0
2004-05-16 23:30	345	33	64	0,0	18,33	3,42	2,5	1018,52	-3,39	3,42	17,99	4,48	1,6	0,00	0,0
2004-05-17 00:00	58	33	61	0,0	18,53	3,62	2,5	1018,52	-3,88	3,62	18,19	4,51	1,8	0,00	0,0
2004-05-17 00:30	59	33	62	0,0	19,03	3,52	2,5	1018,52	-3,74	3,52	18,69	4,46	1,8	0,00	0,0
2004-05-17 01:00	59	33	62	0,0	19,43	3,52	2,5	1018,52	-3,74	3,52	19,09	4,46	1,8	0,00	0,0
2004-05-17 01:30	58	32	63	0,0	19,73	3,32	2,5	1017,52	-3,71	3,32	19,36	4,32	1,6	0,00	0,0
2004-05-17 02:00	66	32	63	0,0	19,73	3,62	2,5	1017,52	-3,42	3,62	19,36	4,62	2,0	0,00	0,0
2004-05-17 02:30	72	32	63	0,0	19,53	3,82	2,5	1017,52	-3,24	3,82	19,16	4,82	1,8	0,00	0,0
2004-05-17 03:00	72	32	60	0,0	19,33	4,02	2,5	1017,52	-3,73	4,02	18,96	4,85	1,8	0,00	0,0
2004-05-17 03:30	78	32	61	0,0	19,13	4,02	2,5	1016,51	-3,50	4,02	18,76	4,91	2,0	0,00	0,0
2004-05-17 04:00	77	32	64	0,0	19,13	3,92	2,5	1016,51	-2,92	3,92	18,76	4,98	1,8	0,00	0,0
2004-05-17 04:30	77	32	65	0,0	19,33	3,92	2,5	1016,51	-2,70	3,92	18,96	5,04	1,8	0,00	0,0
2004-05-17 05:00	77	32	65	0,0	19,63	4,22	2,5	1016,51	-2,42	4,22	19,26	5,35	1,6	0,00	0,0
2004-05-17 05:30	77	32	72	0,0	19,83	4,12	2,5	1016,51	-1,06	4,12	19,46	5,69	0,0	0,00	0,0
2004-05-17 06:00	77	32	75	0,0	19,93	4,42	2,5	1016,51	-0,19	4,42	19,56	6,20	1,4	0,00	0,0
2004-05-17 06:30	77	32	78	0,0	19,83	4,82	2,5	1015,51	0,76	4,82	19,46	6,81	1,8	0,00	0,0

Datum	Vindriktning °	Luftfukt inne Rh%	Luftfukt ute Rh%	Vindhastighet m/s	Temp inne °C	Temp ute °C	Nederb. månad mm	Luftryck Mbar	Daggpunkt °C	Kyleffekt °C	Vix inne °C	Vix ute °C	Vindby m/s	Korr luftryck	Nederb./dygn mm
2004-05-17 07:00	160	32	82	1,6	19,63	5,42	2,5	1015,51	2,07	5,42	19,26	7,70	2,6	0,00	0,0
2004-05-17 07:30	180	32	85	0,0	19,43	5,72	2,5	1015,51	2,89	5,72	19,06	8,22	2,8	0,00	0,0
2004-05-17 08:00	180	32	89	1,6	19,33	5,82	2,5	1015,51	3,66	5,82	18,96	8,63	2,6	0,00	0,0
2004-05-17 08:30	149	32	97	3,1	19,13	5,42	2,5	1015,51	4,53	2,88	18,76	8,89	3,3	0,00	0,0
2004-05-17 09:00	143	32	100	0,0	19,13	6,52	2,5	1014,51	6,08	6,52	18,76	10,25	3,7	0,00	0,0
2004-05-17 09:30	156	33	98	2,2	19,13	7,72	2,5	1014,51	6,97	7,72	18,79	11,28	4,1	0,00	0,0
2004-05-17 10:00	167	33	94	3,0	19,33	8,32	2,5	1014,51	6,94	6,05	18,99	11,54	4,3	0,00	0,0
2004-05-17 10:30	152	33	92	2,6	19,43	9,02	2,5	1013,51	7,31	7,71	19,09	12,08	4,3	0,00	0,0
2004-05-17 11:00	169	32	87	2,6	19,53	10,22	2,5	1013,51	7,64	8,97	19,16	12,88	4,9	0,00	0,0
2004-05-17 11:30	198	32	79	3,1	19,63	11,22	2,5	1013,51	7,15	9,22	19,26	13,28	5,0	0,00	0,0
2004-05-17 12:00	276	33	74	2,0	19,53	11,82	2,5	1012,51	6,74	11,82	19,20	13,53	5,8	0,00	0,0
2004-05-17 12:30	205	33	74	2,0	19,43	12,02	2,5	1012,51	6,93	12,02	19,09	13,73	6,9	0,00	0,0
2004-05-17 13:00	239	33	71	2,0	19,23	13,83	2,5	1011,51	8,02	13,83	18,89	15,33	6,2	0,00	0,0
2004-05-17 13:30	191	33	65	4,3	19,13	14,03	2,5	1011,51	6,86	10,16	18,79	15,15	6,6	0,00	0,0
2004-05-17 14:00	183	33	63	4,3	19,03	14,33	2,5	1010,51	6,67	10,52	18,69	15,33	7,3	0,00	0,0
2004-05-17 14:30	179	33	61	3,0	18,93	14,73	2,5	1010,51	6,55	13,05	18,59	15,61	6,2	0,00	0,0
2004-05-17 15:00	186	33	58	4,3	18,93	14,73	2,5	1009,51	5,78	11,01	18,59	15,44	7,5	0,00	0,0
2004-05-17 15:30	133	33	67	3,9	18,83	13,93	2,5	1009,51	7,23	10,75	18,49	15,18	6,6	0,00	0,0
2004-05-17 16:00	192	33	59	4,3	18,83	15,83	2,5	1008,51	7,07	12,33	18,49	16,60	7,5	0,00	0,0
2004-05-17 16:30	153	33	62	4,7	18,93	14,43	2,5	1007,51	6,52	9,99	18,59	15,37	8,1	0,00	0,0
2004-05-17 17:00	183	33	72	4,9	18,83	14,03	2,5	1007,51	8,43	9,49	18,49	15,60	7,5	0,00	0,0
2004-05-17 17:30	170	33	68	4,3	18,73	14,53	2,5	1006,51	8,03	10,77	18,39	15,84	6,2	0,00	0,0
2004-05-17 18:00	295	33	69	4,3	18,73	14,23	2,5	1005,51	7,97	10,40	18,39	15,60	6,9	0,00	0,0
2004-05-17 18:30	312	33	86	2,6	18,63	11,22	4,1	1006,51	8,44	10,03	18,29	13,80	6,4	1,52	1,5
2004-05-17 19:00	294	33	88	2,2	18,53	9,82	4,1	1006,51	7,42	9,82	18,19	12,56	5,6	1,52	1,5
2004-05-17 19:30	331	33	91	2,6	18,43	8,82	4,1	1006,51	6,94	7,50	18,09	11,79	3,7	0,00	1,5
2004-05-17 20:00	316	33	94	1,8	18,43	8,12	4,1	1006,51	6,74	8,12	18,09	11,34	3,7	0,00	1,5
2004-05-17 20:30	289	33	93	1,2	18,43	8,12	4,1	1006,51	6,58	8,12	18,09	11,26	3,3	0,00	1,5
2004-05-17 21:00	303	33	89	1,6	18,43	7,92	4,1	1006,51	5,72	7,92	18,09	10,73	3,3	0,00	1,5
2004-05-17 21:30	318	33	90	1,2	18,63	7,42	4,1	1006,51	5,40	7,42	18,29	10,31	3,1	0,00	1,5
2004-05-17 22:00	297	33	90	0,0	18,93	6,92	4,1	1006,51	4,91	6,92	18,59	9,81	3,0	0,00	1,5
2004-05-17 22:30	295	33	93	0,0	19,23	6,52	5,6	1006,51	5,00	6,52	18,89	9,66	1,6	1,52	3,0
2004-05-17 23:00	299	33	94	0,0	19,43	6,32	5,6	1005,51	4,96	6,32	19,09	9,54	1,8	1,52	3,0
2004-05-17 23:30	281	33	96	0,0	19,43	6,22	5,6	1005,51	5,17	6,22	19,09	9,61	1,6	0,00	3,0
2004-05-18 00:00	191	33	97	0,0	19,43	5,92	5,6	1004,51	5,03	5,92	19,09	9,39	1,6	0,00	0,0
2004-05-18 00:30	191	33	97	0,0	19,43	5,82	5,6	1004,51	4,93	5,82	19,09	9,29	1,4	0,00	0,0
2004-05-18 01:00	191	33	97	0,0	19,33	5,62	6,1	1004,51	4,73	5,62	18,99	9,09	0,0	0,51	0,5
2004-05-18 01:30	192	33	96	0,0	19,23	5,42	6,1	1004,51	4,38	5,42	18,89	8,80	0,0	0,51	0,5
2004-05-18 02:00	192	33	97	0,0	19,23	5,12	6,1	1004,51	4,23	5,12	18,89	8,59	0,0	0,00	0,5
2004-05-18 02:30	192	33	98	0,0	19,23	4,72	6,1	1003,51	3,99	4,72	18,89	8,27	1,8	0,00	0,5
2004-05-18 03:00	192	33	98	0,0	19,33	4,62	6,1	1003,51	3,89	4,62	18,99	8,17	0,0	0,00	0,5
2004-05-18 03:30	192	33	100	0,0	19,43	4,42	6,1	1002,51	3,98	4,42	19,09	8,15	1,4	0,00	0,5
2004-05-18 04:00	192	33	100	0,0	19,63	4,32	6,1	1002,51	3,88	4,32	19,30	8,05	0,0	0,00	0,5
2004-05-18 04:30	192	33	100	0,0	19,73	4,22	6,1	1002,51	3,78	4,22	19,40	7,95	1,4	0,00	0,5
2004-05-18 05:00	192	33	100	0,0	19,73	4,12	6,1	1001,51	3,68	4,12	19,40	7,85	2,0	0,00	0,5
2004-05-18 05:30	216	33	100	0,0	19,73	4,32	6,1	1001,51	3,88	4,32	19,40	8,05	1,8	0,00	0,5

Datum	Vindriktning °	Luftfukt inne Rh%	Luftfukt ute Rh%	Vindhastighet m/s	Temp inne °C	Temp ute °C	Nederb. månad mm	Lufttryck Mbar	Daggpunkt °C	Kyleffekt °C	Vix inne °C	Vix ute °C	Vindby m/s	Korr lufttryck	Nederb./dygn mm
2004-05-18 06:00	186	33	100	0,0	19,73	4,32	6,1	1001,51	3,88	4,32	19,40	8,05	2,8	0,00	0,5
2004-05-18 06:30	228	33	100	0,0	19,63	4,52	6,1	1001,51	4,08	4,52	19,30	8,25	2,2	0,00	0,5
2004-05-18 07:00	179	33	100	0,0	19,53	4,92	6,1	1001,51	4,48	4,92	19,20	8,65	2,4	0,00	0,5
2004-05-18 07:30	254	33	99	1,4	19,43	5,42	6,1	1000,51	4,83	5,42	19,09	9,06	3,3	0,00	0,5
2004-05-18 08:00	268	33	97	1,4	19,43	6,02	6,1	1000,51	5,13	6,02	19,09	9,49	2,8	0,00	0,5
2004-05-18 08:30	260	33	89	0,0	19,43	7,22	6,1	1000,51	5,04	7,22	19,09	10,03	3,1	0,00	0,5
2004-05-18 09:00	276	33	86	3,5	19,33	7,62	6,1	1000,51	4,92	4,34	18,99	10,20	3,5	0,00	0,5
2004-05-18 09:30	298	33	77	4,3	19,33	7,92	6,1	1000,51	3,57	2,82	18,99	9,84	5,2	0,00	0,5
2004-05-18 10:00	299	33	75	3,1	19,33	8,12	6,1	1000,51	3,38	5,83	18,99	9,90	5,8	0,00	0,5
2004-05-18 10:30	313	33	80	3,1	19,13	8,02	6,1	1000,51	4,24	5,72	18,79	10,15	6,8	0,00	0,5
2004-05-18 11:00	286	33	78	3,7	19,03	7,82	6,1	1000,51	3,67	3,63	18,69	9,81	6,0	0,00	0,5
2004-05-18 11:30	300	33	74	3,3	18,93	8,62	6,1	1000,51	3,66	5,47	18,59	10,33	7,1	0,00	0,5
2004-05-18 12:00	277	33	88	2,8	18,83	7,72	6,1	1000,51	5,36	5,40	18,49	10,45	9,4	0,00	0,5
2004-05-18 12:30	292	33	75	6,6	18,63	8,52	6,1	1000,51	3,76	0,72	18,29	10,30	9,2	0,00	0,5
2004-05-18 13:00	299	33	64	6,0	18,43	9,32	6,1	1000,51	2,19	2,25	18,09	10,39	11,9	0,00	0,5
2004-05-18 13:30	310	33	61	5,6	18,33	10,02	6,1	1000,51	2,14	3,62	17,99	10,91	11,9	0,00	0,5
2004-05-18 14:00	311	33	63	3,9	18,33	9,42	6,1	1000,51	2,05	5,50	17,99	10,43	9,6	0,00	0,5
2004-05-18 14:30	295	33	63	3,1	18,23	10,12	6,1	1000,51	2,71	8,02	17,89	11,13	8,1	0,00	0,5
2004-05-18 15:00	280	33	55	5,0	18,23	10,72	6,1	1000,51	1,27	4,96	17,89	11,28	10,4	0,00	0,5
2004-05-18 15:30	327	33	61	5,2	18,23	9,82	6,1	1000,51	1,95	3,82	17,89	10,71	8,3	0,00	0,5
2004-05-18 16:00	309	33	58	3,5	18,33	10,12	6,1	1000,51	1,49	7,17	17,99	10,84	8,3	0,00	0,5
2004-05-18 16:30	267	33	63	2,4	18,33	9,72	6,1	1000,51	2,33	8,45	17,99	10,73	9,4	0,00	0,5
2004-05-18 17:00	315	33	62	3,0	18,23	9,62	6,1	1000,51	2,00	7,47	17,89	10,57	5,0	0,00	0,5
2004-05-18 17:30	309	33	73	4,5	18,13	8,52	6,1	1000,51	3,36	2,68	17,79	10,16	7,9	0,00	0,5
2004-05-18 18:00	307	33	80	3,3	18,03	7,72	6,1	1000,51	3,95	4,46	17,69	9,85	6,8	0,00	0,5
2004-05-18 18:30	291	33	84	1,4	18,03	7,42	7,1	1000,51	4,37	7,42	17,69	9,85	5,2	1,02	1,5
2004-05-18 19:00	267	33	87	2,0	17,93	7,02	7,1	999,51	4,50	7,02	17,59	9,68	4,1	1,02	1,5
2004-05-18 19:30	313	33	86	2,2	18,03	7,52	7,1	999,51	4,82	7,52	17,69	10,10	4,9	0,00	1,5
2004-05-18 20:00	281	33	85	2,2	18,33	7,22	7,1	999,51	4,35	7,22	17,99	9,72	4,5	0,00	1,5
2004-05-18 20:30	280	33	86	1,4	18,63	7,02	7,1	999,51	4,33	7,02	18,29	9,60	3,9	0,00	1,5
2004-05-18 21:00	311	33	87	3,3	19,03	6,52	7,1	999,51	4,01	3,10	18,69	9,18	5,6	0,00	1,5
2004-05-18 21:30	298	33	86	2,8	19,33	6,02	7,1	999,51	3,35	3,54	18,99	8,60	5,4	0,00	1,5
2004-05-18 22:00	257	33	85	2,8	19,43	5,52	7,1	999,51	2,69	2,99	19,09	8,02	5,2	0,00	1,5
2004-05-18 22:30	277	33	85	0,0	19,33	4,82	7,1	999,51	2,01	4,82	18,99	7,32	4,7	0,00	1,5
2004-05-18 23:00	275	33	81	2,2	19,13	4,32	7,1	999,51	0,82	4,32	18,79	6,52	6,0	0,00	1,5
2004-05-18 23:30	256	33	83	2,4	18,93	3,42	7,1	999,51	0,30	1,80	18,59	5,77	4,9	0,00	1,5
2004-05-19 00:00	272	33	85	1,8	18,83	3,02	7,1	999,51	0,25	3,02	18,49	5,52	2,2	0,00	0,0
2004-05-19 00:30	289	33	84	1,4	18,73	2,82	7,1	998,51	-0,12	2,82	18,39	5,24	3,7	0,00	0,0
2004-05-19 01:00	315	33	83	1,8	18,93	2,52	7,1	998,51	-0,58	2,52	18,59	4,87	3,0	0,00	0,0
2004-05-19 01:30	272	33	86	2,4	19,23	2,32	7,1	998,51	-0,27	0,64	18,89	4,90	4,1	0,00	0,0
2004-05-19 02:00	269	32	85	3,5	19,63	2,32	7,1	998,51	-0,44	-1,65	19,26	4,82	4,1	0,00	0,0
2004-05-19 02:30	264	32	87	0,0	19,73	2,02	7,1	998,51	-0,40	2,02	19,36	4,67	3,9	0,00	0,0
2004-05-19 03:00	280	32	88	0,0	19,73	1,82	7,1	998,51	-0,44	1,82	19,36	4,55	2,4	0,00	0,0
2004-05-19 03:30	234	32	89	0,0	19,53	1,42	7,1	998,51	-0,67	1,42	19,16	4,23	2,4	0,00	0,0
2004-05-19 04:00	253	33	90	0,0	19,43	1,12	7,1	997,50	-0,81	1,12	19,09	4,01	2,0	0,00	0,0
2004-05-19 04:30	246	33	91	0,0	19,23	1,02	7,1	997,50	-0,75	1,02	18,89	3,99	2,6	0,00	0,0

Datum	Vindriktning °	Luftfukt inne Rh%	Luftfukt ute Rh%	Vindhastighet m/s	Temp inne °C	Temp ute °C	Nederb. månad mm	Lufttryck Mbar	Daggpunkt °C	Kyleffekt °C	Vix inne °C	Vix ute °C	Vindby m/s	Korr lufttryck	Nederb./dygn mm
2004-05-19 05:00	246	33	92	0,0	19,13	1,32	7,1	997,50	-0,30	1,32	18,79	4,37	1,2	0,00	0,0
2004-05-19 05:30	268	33	88	1,6	19,23	2,72	7,1	997,50	0,45	2,72	18,89	5,45	2,0	0,00	0,0
2004-05-19 06:00	185	33	82	0,0	19,43	4,52	7,1	996,50	1,19	4,52	19,09	6,80	4,5	0,00	0,0
2004-05-19 06:30	220	32	79	1,6	19,63	4,92	7,1	996,50	1,04	4,92	19,26	6,98	3,9	0,00	0,0
2004-05-19 07:00	274	32	76	3,1	19,83	5,62	7,1	996,50	1,16	3,10	19,46	7,47	4,5	0,00	0,0
2004-05-19 07:30	261	32	72	2,4	19,73	6,42	7,1	995,50	1,15	4,96	19,36	7,99	4,7	0,00	0,0
2004-05-19 08:00	268	33	69	3,3	19,43	6,42	7,1	995,50	0,53	2,99	19,09	7,80	6,6	0,00	0,0
2004-05-19 08:30	287	33	69	3,7	19,13	6,52	7,1	995,50	0,63	2,12	18,79	7,90	7,3	0,00	0,0
2004-05-19 09:00	302	33	68	2,4	18,93	6,32	7,1	995,50	0,22	4,86	18,59	7,63	5,8	0,00	0,0
2004-05-19 09:30	283	33	69	3,7	18,83	6,42	7,1	996,50	0,53	2,00	18,49	7,80	5,6	0,00	0,0
2004-05-19 10:00	287	32	65	3,1	18,63	7,72	7,1	995,50	0,90	5,40	18,26	8,85	6,2	0,00	0,0
2004-05-19 10:30	314	33	62	5,0	18,43	7,92	7,1	995,50	0,40	1,43	18,09	8,87	7,1	0,00	0,0
2004-05-19 11:00	323	33	61	4,3	18,33	8,12	7,1	995,50	0,35	3,06	17,99	9,01	7,3	0,00	0,0
2004-05-19 11:30	295	33	61	5,0	18,13	8,52	7,1	995,50	0,73	2,19	17,79	9,41	9,6	0,00	0,0
2004-05-19 12:00	237	33	57	5,4	18,03	8,92	7,1	995,50	0,12	2,21	17,69	9,58	7,5	0,00	0,0
2004-05-19 12:30	296	33	58	3,5	17,93	9,02	7,1	995,50	0,46	5,93	17,59	9,74	7,9	0,00	0,0
2004-05-19 13:00	316	33	74	3,1	17,93	5,82	7,1	996,50	0,97	3,32	17,59	7,53	9,4	0,00	0,0
2004-05-19 13:30	282	33	70	3,7	17,83	7,92	7,1	996,50	2,17	3,75	17,49	9,36	9,2	0,00	0,0
2004-05-19 14:00	286	33	59	4,1	17,83	8,92	7,1	996,50	0,62	4,02	17,49	9,69	6,6	0,00	0,0
2004-05-19 14:30	283	33	58	4,5	17,83	7,92	7,1	996,50	-0,57	1,94	17,49	8,64	6,8	0,00	0,0
2004-05-19 15:00	274	33	61	4,1	17,93	8,92	7,1	996,50	1,11	4,02	17,59	9,81	7,7	0,00	0,0
2004-05-19 15:30	338	33	56	5,6	17,93	8,42	7,1	996,50	-0,61	1,57	17,59	9,03	7,1	0,00	0,0
2004-05-19 16:00	303	33	55	3,9	17,93	6,82	7,1	996,50	-2,35	2,47	17,59	7,37	9,4	0,00	0,0
2004-05-19 16:30	309	33	68	5,0	17,93	6,12	7,1	997,50	0,03	-0,84	17,59	7,43	8,9	0,00	0,0
2004-05-19 17:00	290	33	58	4,9	18,03	8,32	7,1	997,50	-0,19	2,43	17,69	9,04	8,1	0,00	0,0
2004-05-19 17:30	314	33	60	3,7	18,03	7,82	7,1	997,50	-0,17	3,63	17,69	8,65	9,8	0,00	0,0
2004-05-19 18:00	343	33	58	8,9	17,93	7,72	7,1	998,51	-0,75	-2,72	17,59	8,44	8,9	0,00	0,0
2004-05-19 18:30	283	33	69	5,8	17,73	7,12	7,1	998,51	1,20	-0,10	17,39	8,50	10,8	0,00	0,0
2004-05-19 19:00	291	33	66	3,5	17,83	6,72	7,1	998,51	0,17	3,33	17,49	7,91	7,7	0,00	0,0
2004-05-19 19:30	300	33	63	4,9	17,73	6,82	7,1	999,51	-0,40	0,57	17,39	7,83	6,8	0,00	0,0
2004-05-19 20:00	279	33	70	3,7	17,73	6,22	7,1	999,51	0,55	1,77	17,39	7,66	7,9	0,00	0,0
2004-05-19 20:30	283	33	72	3,7	17,63	5,62	7,1	999,51	0,38	1,07	17,29	7,19	6,8	0,00	0,0
2004-05-19 21:00	289	33	77	2,8	17,43	4,82	7,1	999,51	0,58	2,23	17,09	6,73	6,2	0,00	0,0
2004-05-19 21:30	281	33	80	4,7	17,43	4,22	7,1	1000,51	0,55	-2,65	17,09	6,35	6,4	0,00	0,0
2004-05-19 22:00	294	33	84	2,4	17,53	3,62	7,1	1000,51	0,66	2,01	17,19	6,04	6,6	0,00	0,0
2004-05-19 22:30	290	33	85	3,0	17,73	3,42	7,1	1000,51	0,64	0,70	17,39	5,92	5,8	0,00	0,0
2004-05-19 23:00	310	33	86	3,1	17,93	3,12	7,1	1000,51	0,51	0,37	17,59	5,70	6,4	0,00	0,0
2004-05-19 23:30	304	33	87	2,6	18,33	2,72	7,1	1000,51	0,29	1,06	17,99	5,37	5,0	0,00	0,0
2004-05-20 00:00	293	32	87	2,8	18,73	2,52	7,1	1001,51	0,09	-0,29	18,36	5,17	6,2	0,00	0,0
2004-05-20 00:30	257	32	85	2,4	19,03	2,12	7,1	1000,51	-0,64	0,42	18,66	4,62	5,0	0,00	0,0
2004-05-20 01:00	312	32	89	1,4	19,23	2,02	7,1	1001,51	-0,08	2,02	18,86	4,83	5,4	0,00	0,0
2004-05-20 01:30	289	32	86	2,8	19,33	1,72	7,1	1000,51	-0,86	-1,16	18,96	4,29	4,7	0,00	0,0
2004-05-20 02:00	286	32	86	2,8	19,33	1,72	7,1	1001,51	-0,86	-1,16	18,96	4,29	5,2	0,00	0,0
2004-05-20 02:30	279	32	87	3,3	19,13	1,82	7,1	1001,51	-0,60	-2,21	18,76	4,47	7,7	0,00	0,0
2004-05-20 03:00	333	32	88	4,1	19,03	1,32	7,1	1001,51	-0,93	-5,13	18,66	4,05	6,0	0,00	0,0
2004-05-20 03:30	304	32	86	2,4	18,93	1,32	7,1	1001,51	-1,25	-0,42	18,56	3,89	4,9	0,00	0,0

Datum	Vindriktning °	Luftfukt inne Rh%	Luftfukt ute Rh%	Vindhastighet m/s	Temp inne °C	Temp ute °C	Nederb. månad mm	Lufftryck Mbar	Daggpunkt °C	Kyleffekt °C	Vix inne °C	Vix ute °C	Vindby m/s	Korr lufftryck	Nederb./dygn mm
2004-05-20 04:00	327	32	86	3,5	18,83	1,22	7,1	1001,51	-1,35	-2,89	18,46	3,79	5,2	0,00	0,0
2004-05-20 04:30	301	32	85	3,7	18,83	1,42	7,1	1001,51	-1,32	-3,84	18,46	3,92	5,6	0,00	0,0
2004-05-20 05:00	299	32	88	2,6	18,93	1,82	7,1	1001,51	-0,44	0,11	18,56	4,55	5,2	0,00	0,0
2004-05-20 05:30	294	32	83	4,5	19,03	2,32	7,1	1001,51	-0,78	-5,01	18,66	4,67	7,1	0,00	0,0
2004-05-20 06:00	318	32	75	2,6	19,03	2,82	7,1	1001,51	-1,73	1,16	18,66	4,59	7,7	0,00	0,0
2004-05-20 06:30	306	32	73	3,3	19,13	3,12	7,1	1001,51	-1,82	-0,74	18,76	4,76	7,5	0,00	0,0
2004-05-20 07:00	293	32	72	3,5	19,13	3,32	7,1	1002,51	-1,83	-0,52	18,76	4,89	6,6	0,00	0,0
2004-05-20 07:30	294	31	72	2,6	19,13	3,42	7,1	1002,51	-1,73	1,80	18,72	4,99	7,3	0,00	0,0
2004-05-20 08:00	319	31	69	4,5	19,03	3,82	7,1	1002,51	-1,95	-3,15	18,62	5,20	8,1	0,00	0,0
2004-05-20 08:30	261	31	64	3,9	18,83	4,42	7,1	1002,51	-2,45	-0,33	18,42	5,48	8,5	0,00	0,0
2004-05-20 09:00	280	31	64	5,2	18,63	4,72	7,1	1002,51	-2,16	-2,60	18,22	5,78	7,5	0,00	0,0
2004-05-20 09:30	286	31	68	2,6	18,33	4,72	7,1	1003,51	-1,30	3,17	17,92	6,03	8,5	0,00	0,0
2004-05-20 10:00	300	31	67	4,1	18,13	5,12	7,1	1003,51	-1,13	-0,55	17,72	6,37	9,2	0,00	0,0
2004-05-20 10:30	283	31	58	5,4	17,93	5,22	7,1	1003,51	-3,09	-2,53	17,52	5,94	9,6	0,00	0,0
2004-05-20 11:00	259	31	61	4,7	17,93	5,42	7,1	1003,51	-2,18	-1,16	17,52	6,31	8,9	0,00	0,0
2004-05-20 11:30	284	30	57	3,0	17,73	5,92	7,1	1003,51	-2,68	3,43	17,28	6,58	10,6	0,00	0,0
2004-05-20 12:00	333	30	55	4,3	17,73	6,32	7,1	1004,51	-2,82	0,89	17,28	6,87	8,1	0,00	0,0
2004-05-20 12:30	287	30	51	3,9	17,63	7,02	7,1	1004,51	-3,24	2,70	17,18	7,36	9,4	0,00	0,0
2004-05-20 13:00	342	30	54	3,3	17,53	6,62	7,1	1004,51	-2,80	3,21	17,08	7,12	9,4	0,00	0,0
2004-05-20 13:30	291	31	54	3,5	17,53	5,82	7,1	1004,51	-3,54	2,31	17,12	6,32	7,9	0,00	0,0
2004-05-20 14:00	299	31	53	5,8	17,43	6,62	7,1	1004,51	-3,07	-0,73	17,02	7,07	8,3	0,00	0,0
2004-05-20 14:30	324	31	49	4,9	17,43	6,72	7,1	1004,51	-4,09	0,45	17,02	6,96	9,8	0,00	0,0
2004-05-20 15:00	297	31	50	4,3	17,43	6,72	7,1	1004,51	-3,80	1,37	17,02	7,01	9,4	0,00	0,0
2004-05-20 15:30	295	31	57	4,7	17,43	5,42	7,1	1004,51	-3,15	-1,16	17,02	6,08	11,3	0,00	0,0
2004-05-20 16:00	330	30	49	5,0	17,53	5,82	7,1	1005,51	-4,91	-1,21	17,08	6,06	10,2	0,00	0,0
2004-05-20 16:30	289	30	47	5,6	17,63	7,12	7,1	1005,51	-4,31	-0,10	17,18	7,27	9,6	0,00	0,0
2004-05-20 17:00	287	30	54	6,6	17,63	5,82	7,1	1005,51	-3,54	-2,85	17,18	6,32	12,3	0,00	0,0
2004-05-20 17:30	304	30	49	4,9	17,63	5,32	7,1	1005,51	-5,37	-1,29	17,18	5,56	10,6	0,00	0,0
2004-05-20 18:00	313	30	48	3,1	17,63	6,12	7,1	1005,51	-4,93	3,65	17,18	6,31	8,7	0,00	0,0
2004-05-20 18:30	286	30	48	6,4	17,63	5,72	7,1	1005,51	-5,29	-2,98	17,18	5,91	9,6	0,00	0,0
2004-05-20 19:00	311	30	53	3,0	17,83	6,22	7,1	1005,51	-3,44	3,76	17,38	6,67	8,7	0,00	0,0
2004-05-20 19:30	314	30	53	4,7	17,93	4,72	7,1	1005,51	-4,82	-2,03	17,48	5,16	6,6	0,00	0,0
2004-05-20 20:00	292	30	54	4,3	18,13	5,32	7,1	1006,51	-4,00	-0,31	17,68	5,82	8,7	0,00	0,0
2004-05-20 20:30	299	30	55	4,3	18,43	5,02	7,1	1006,51	-4,02	-0,67	17,98	5,57	6,4	0,00	0,0
2004-05-20 21:00	305	30	54	2,8	18,63	3,22	7,1	1006,51	-5,95	0,48	18,18	3,72	6,4	0,00	0,0
2004-05-20 21:30	311	30	59	2,6	18,83	2,72	7,1	1006,51	-5,19	1,06	18,38	3,49	4,9	0,00	0,0
2004-05-20 22:00	302	30	65	3,9	18,93	2,42	7,1	1006,51	-4,12	-2,67	18,48	3,54	5,8	0,00	0,0
2004-05-20 22:30	289	30	70	3,1	19,03	1,92	7,1	1006,51	-3,56	-0,94	18,58	3,36	6,0	0,00	0,0
2004-05-20 23:00	321	30	73	2,2	19,13	1,42	7,1	1006,51	-3,46	1,42	18,68	3,06	4,5	0,00	0,0
2004-05-20 23:30	310	30	75	2,2	19,13	0,72	7,1	1006,51	-3,75	0,72	18,68	2,49	3,5	0,00	0,0
2004-05-21 00:00	298	30	74	2,2	19,13	0,72	7,1	1006,51	-3,94	0,72	18,68	2,42	4,5	0,00	0,0
2004-05-21 00:30	312	30	76	2,2	19,13	0,11	7,1	1006,51	-4,15	0,11	18,68	1,96	2,8	0,00	0,0
2004-05-21 01:00	295	30	79	2,4	19,23	-0,29	7,1	1006,51	-4,00	-2,11	18,78	1,77	3,0	0,00	0,0
2004-05-21 01:30	296	30	82	2,0	19,23	-0,49	7,1	1006,51	-3,68	-0,49	18,78	1,79	3,5	0,00	0,0
2004-05-21 02:00	315	30	86	3,5	19,23	-0,59	7,1	1006,51	-3,11	-4,92	18,78	1,99	4,9	0,00	0,0
2004-05-21 02:30	305	30	86	2,4	19,13	-0,39	7,1	1006,51	-2,92	-2,21	18,68	2,19	4,9	0,00	0,0

Datum	Vindriktning °	Luftfukt inne Rh%	Luftfukt ute Rh%	Vindhastighet m/s	Temp inne °C	Temp ute °C	Nederb. månad mm	Lufttryck Mbar	Daggpunkt °C	Kyleffekt °C	Vix inne °C	Vix ute °C	Vindby m/s	Korr lufttryck	Nederb./dygn mm
2004-05-21 03:00	313	30	88	3,1	19,13	-0,89	7,1	1006,51	-3,09	-4,00	18,68	1,85	4,1	0,00	0,0
2004-05-21 03:30	331	30	91	1,8	19,23	-1,29	7,1	1006,51	-3,02	-1,29	18,78	1,69	3,3	0,00	0,0
2004-05-21 04:00	308	30	89	2,6	19,23	-1,19	7,1	1006,51	-3,23	-3,06	18,78	1,63	3,5	0,00	0,0
2004-05-21 04:30	298	30	92	1,8	19,23	-1,29	7,1	1006,51	-2,87	-1,29	18,78	1,77	3,5	0,00	0,0
2004-05-21 05:00	267	30	90	3,0	19,33	-0,89	7,1	1006,51	-2,78	-4,00	18,88	2,01	3,7	0,00	0,0
2004-05-21 05:30	296	30	87	2,0	19,23	-0,09	7,1	1006,51	-2,46	-0,09	18,78	2,57	4,9	0,00	0,0
2004-05-21 06:00	295	30	78	3,1	19,33	1,22	7,1	1006,51	-2,72	-1,71	18,88	3,20	4,3	0,00	0,0
2004-05-21 06:30	305	30	73	2,0	19,33	2,02	7,1	1006,51	-2,88	2,02	18,88	3,66	5,0	0,00	0,0
2004-05-21 07:00	293	30	68	4,1	19,33	2,62	7,1	1006,51	-3,30	-3,56	18,88	3,93	6,4	0,00	0,0
2004-05-21 07:30	305	30	65	5,0	19,23	3,12	7,1	1006,51	-3,46	-4,61	18,78	4,24	6,2	0,00	0,0
2004-05-21 08:00	297	30	65	3,5	19,23	3,62	7,1	1006,51	-2,98	-0,18	18,78	4,74	6,4	0,00	0,0
2004-05-21 08:30	285	30	62	3,9	19,13	3,62	7,1	1006,51	-3,65	-1,27	18,68	4,56	7,3	0,00	0,0
2004-05-21 09:00	277	30	62	3,5	18,93	4,22	7,1	1006,51	-3,08	0,50	18,48	5,16	5,2	0,00	0,0
2004-05-21 09:30	271	29	61	4,1	18,73	3,62	7,1	1006,51	-3,88	-2,36	18,24	4,51	6,2	0,00	0,0
2004-05-21 10:00	262	29	56	2,8	18,63	4,72	7,1	1006,51	-4,05	2,12	18,14	5,32	5,2	0,00	0,0
2004-05-21 10:30	293	30	57	3,7	18,43	4,62	7,1	1006,51	-3,89	-0,10	17,98	5,28	5,8	0,00	0,0
2004-05-21 11:00	270	30	56	1,8	18,33	5,32	7,1	1006,51	-3,49	5,32	17,88	5,92	5,2	0,00	0,0
2004-05-21 11:30	276	30	52	2,8	18,23	5,72	7,1	1006,51	-4,17	3,21	17,78	6,11	5,4	0,00	0,0
2004-05-21 12:00	351	30	52	1,8	18,23	6,32	7,1	1006,51	-3,61	6,32	17,78	6,71	6,4	0,00	0,0
2004-05-21 12:30	334	30	52	3,0	18,13	6,02	7,1	1006,51	-3,89	3,54	17,68	6,41	5,8	0,00	0,0
2004-05-21 13:00	356	30	50	2,0	18,13	6,32	7,1	1006,51	-4,17	6,32	17,68	6,61	6,2	0,00	0,0
2004-05-21 13:30	295	30	51	3,0	18,03	6,22	7,1	1006,51	-3,98	3,76	17,58	6,56	6,2	0,00	0,0
2004-05-21 14:00	321	30	46	2,4	18,03	7,02	7,1	1006,51	-4,71	5,60	17,58	7,12	5,0	0,00	0,0
2004-05-21 14:30	291	30	49	1,6	18,03	6,72	7,1	1006,51	-4,09	6,72	17,58	6,96	3,5	0,00	0,0
2004-05-21 15:00	268	30	51	1,6	17,93	7,72	7,1	1006,51	-2,60	7,72	17,48	8,06	5,0	0,00	0,0
2004-05-21 15:30	335	30	58	1,8	17,93	5,62	7,1	1006,51	-2,71	5,62	17,48	6,34	4,5	0,00	0,0
2004-05-21 16:00	82	30	78	1,2	18,03	4,32	7,1	1007,51	0,28	4,32	17,58	6,30	6,2	0,00	0,0
2004-05-21 16:30	299	30	68	3,7	18,13	5,82	7,1	1007,51	-0,25	1,30	17,68	7,13	4,9	0,00	0,0
2004-05-21 17:00	329	30	72	3,9	18,33	4,72	7,1	1007,51	-0,48	0,02	17,88	6,29	8,7	0,00	0,0
2004-05-21 17:30	314	30	75	5,0	18,53	5,32	7,1	1007,51	0,68	-1,84	18,08	7,10	6,9	0,00	0,0
2004-05-21 18:00	323	30	75	3,9	18,63	5,72	7,1	1007,51	1,07	1,18	18,18	7,50	4,9	0,00	0,0
2004-05-21 18:30	296	30	78	2,2	18,63	5,32	7,1	1007,51	1,25	5,32	18,18	7,31	4,3	0,00	0,0
2004-05-21 19:00	322	30	91	0,0	18,73	3,12	7,1	1007,51	1,32	3,12	18,28	6,09	4,1	0,00	0,0
2004-05-21 19:30	307	30	90	3,0	18,83	3,02	7,1	1007,51	1,07	0,26	18,38	5,91	4,3	0,00	0,0
2004-05-21 20:00	296	30	94	2,4	18,83	2,72	7,1	1007,51	1,40	1,06	18,38	5,94	3,5	0,00	0,0
2004-05-21 20:30	286	30	96	2,4	18,93	3,12	7,6	1008,51	2,10	1,48	18,48	6,50	3,0	0,51	0,5
2004-05-21 21:00	294	31	87	2,8	18,93	3,12	7,6	1008,51	0,68	0,37	18,52	5,77	4,1	0,00	0,5
2004-05-21 21:30	309	31	88	2,6	18,93	2,62	7,6	1008,51	0,35	0,95	18,52	5,35	4,5	0,00	0,5
2004-05-21 22:00	292	31	90	2,0	18,93	2,42	7,6	1008,51	0,48	2,42	18,52	5,31	3,5	0,00	0,5
2004-05-21 22:30	329	31	91	2,0	19,03	2,02	7,6	1008,51	0,24	2,02	18,62	4,99	3,3	0,00	0,5
2004-05-21 23:00	356	31	91	2,0	19,13	1,72	7,6	1009,51	-0,06	1,72	18,72	4,69	2,8	0,00	0,5
2004-05-21 23:30	296	31	89	1,8	19,23	1,82	7,6	1009,51	-0,28	1,82	18,82	4,63	3,0	0,00	0,5
2004-05-22 00:00	293	31	88	1,8	19,33	1,62	7,6	1009,51	-0,63	1,62	18,92	4,35	3,3	0,00	0,0
2004-05-22 00:30	289	31	86	2,4	19,33	1,72	7,6	1009,51	-0,86	0,00	18,92	4,29	4,3	0,00	0,0
2004-05-22 01:00	307	31	84	3,3	19,43	1,52	7,6	1009,51	-1,39	-2,55	19,02	3,94	4,1	0,00	0,0
2004-05-22 01:30	304	31	86	2,0	19,53	1,02	7,6	1009,51	-1,55	1,02	19,12	3,59	3,0	0,00	0,0

Datum	Vindriktning °	Luftfukt inne Rh%	Luftfukt ute Rh%	Vindhastighet m/s	Temp inne °C	Temp ute °C	Nederb. månad mm	Lufttryck Mbar	Daggpunkt °C	Kyleffekt °C	Vix inne °C	Vix ute °C	Vindby m/s	Korr lufttryck	Nederb./dygn mm
2004-05-22 02:00	316	31	87	2,0	19,53	0,61	7,6	1010,51	-1,78	0,61	19,12	3,27	3,1	0,00	0,0
2004-05-22 02:30	328	31	88	2,4	19,53	0,31	7,6	1010,51	-1,91	-1,48	19,12	3,05	3,1	0,00	0,0
2004-05-22 03:00	295	31	90	1,4	19,53	-0,09	7,6	1010,51	-1,99	-0,09	19,12	2,81	2,4	0,00	0,0
2004-05-22 03:30	309	31	90	1,2	19,43	-0,09	7,6	1010,51	-1,99	-0,09	19,02	2,81	2,4	0,00	0,0
2004-05-22 04:00	343	31	90	1,6	19,43	-0,19	7,6	1010,51	-2,09	-0,19	19,02	2,71	2,8	0,00	0,0
2004-05-22 04:30	320	31	90	2,4	19,43	0,51	7,6	1010,51	-1,40	-1,26	19,02	3,41	3,9	0,00	0,0
2004-05-22 05:00	315	31	87	2,6	19,43	0,82	7,6	1010,51	-1,58	-0,95	19,02	3,47	3,9	0,00	0,0
2004-05-22 05:30	308	31	86	2,4	19,43	1,02	7,6	1010,51	-1,55	-0,74	19,02	3,59	3,7	0,00	0,0
2004-05-22 06:00	297	31	83	2,4	19,43	1,42	7,6	1010,51	-1,66	-0,31	19,02	3,77	4,3	0,00	0,0
2004-05-22 06:30	333	31	80	2,4	19,43	1,72	7,6	1011,51	-1,88	0,00	19,02	3,85	4,5	0,00	0,0
2004-05-22 07:00	298	31	79	4,9	19,43	1,82	7,6	1011,51	-1,96	-5,63	19,02	3,87	5,0	0,00	0,0
2004-05-22 07:30	356	31	77	3,9	19,43	2,12	7,6	1011,51	-2,03	-3,02	19,02	4,03	5,2	0,00	0,0
2004-05-22 08:00	293	31	74	3,7	19,43	2,72	7,6	1011,51	-2,02	-2,32	19,02	4,43	7,1	0,00	0,0
2004-05-22 08:30	333	31	65	2,8	19,43	2,92	7,6	1011,51	-3,65	0,15	19,02	4,04	6,4	0,00	0,0
2004-05-22 09:00	315	31	66	3,1	19,43	3,32	7,6	1011,51	-3,05	0,59	19,02	4,51	6,9	0,00	0,0
2004-05-22 09:30	279	31	61	3,5	19,43	4,22	7,6	1011,51	-3,31	0,50	19,02	5,11	7,1	0,00	0,0
2004-05-22 10:00	343	31	58	3,5	19,43	4,02	7,6	1011,51	-4,21	0,28	19,02	4,73	6,2	0,00	0,0
2004-05-22 10:30	331	31	55	4,7	19,43	4,82	7,6	1011,51	-4,21	-1,91	19,02	5,37	6,6	0,00	0,0
2004-05-22 11:00	323	31	55	4,1	19,43	4,62	7,6	1011,51	-4,40	-1,16	19,02	5,17	7,7	0,00	0,0
2004-05-22 11:30	317	31	53	5,0	19,43	5,12	7,6	1012,51	-4,45	-2,09	19,02	5,56	7,1	0,00	0,0
2004-05-22 12:00	304	31	52	3,0	19,43	5,22	7,6	1011,51	-4,63	2,66	19,02	5,61	7,3	0,00	0,0
2004-05-22 12:30	337	31	51	6,0	19,43	5,62	7,6	1012,51	-4,53	-2,56	19,02	5,96	6,0	0,00	0,0
2004-05-22 13:00	313	31	51	3,3	19,33	5,72	7,6	1012,51	-4,44	2,20	18,92	6,06	8,7	0,00	0,0
2004-05-22 13:30	334	31	52	5,0	19,23	5,22	7,6	1012,51	-4,63	-1,97	18,82	5,61	8,1	0,00	0,0
2004-05-22 14:00	351	31	52	4,3	19,13	5,82	7,6	1012,51	-4,07	0,29	18,72	6,21	7,1	0,00	0,0
2004-05-22 14:30	314	31	49	7,3	19,13	5,92	7,6	1012,51	-4,82	-3,79	18,72	6,16	9,6	0,00	0,0
2004-05-22 15:00	333	31	50	6,2	19,03	5,92	7,6	1012,51	-4,54	-2,17	18,62	6,21	6,6	0,00	0,0
2004-05-22 15:30	334	31	52	4,1	18,93	5,92	7,6	1013,51	-3,98	0,41	18,52	6,31	7,3	0,00	0,0
2004-05-22 16:00	351	31	51	4,9	18,73	5,92	7,6	1013,51	-4,26	-0,54	18,32	6,26	9,0	0,00	0,0
2004-05-22 16:30	323	31	52	2,2	18,63	6,22	7,6	1013,51	-3,71	6,22	18,22	6,61	8,3	0,00	0,0
2004-05-22 17:00	332	31	53	3,7	18,53	5,82	7,6	1013,51	-3,81	1,30	18,12	6,27	10,2	0,00	0,0
2004-05-22 17:30	290	31	51	3,7	18,43	5,82	7,6	1013,51	-4,35	1,30	18,02	6,16	10,4	0,00	0,0
2004-05-22 18:00	351	31	53	4,3	18,43	5,42	7,6	1014,51	-4,18	-0,19	18,02	5,86	7,9	0,00	0,0
2004-05-22 18:30	331	30	53	5,0	18,53	5,42	7,6	1014,51	-4,18	-1,72	18,08	5,86	7,5	0,00	0,0
2004-05-22 19:00	351	31	55	4,7	18,73	5,02	7,6	1014,51	-4,02	-1,66	18,32	5,57	8,3	0,00	0,0
2004-05-22 19:30	332	31	56	5,0	18,83	4,72	7,6	1014,51	-4,05	-2,60	18,42	5,32	8,5	0,00	0,0
2004-05-22 20:00	342	31	58	4,3	18,93	4,42	7,6	1015,51	-3,84	-1,40	18,52	5,13	7,7	0,00	0,0
2004-05-22 20:30	351	31	56	4,7	19,03	4,12	7,6	1015,51	-4,61	-2,78	18,62	4,72	9,8	0,00	0,0
2004-05-22 21:00	335	31	59	3,9	19,13	3,82	7,6	1015,51	-4,16	-1,03	18,72	4,59	7,7	0,00	0,0
2004-05-22 21:30	289	31	60	4,5	19,33	3,52	7,6	1015,51	-4,20	-3,52	18,92	4,35	8,5	0,00	0,0
2004-05-22 22:00	346	31	58	5,6	19,33	3,22	7,6	1015,51	-4,96	-5,08	18,92	3,93	7,9	0,00	0,0
2004-05-22 22:30	338	31	65	3,0	19,33	2,92	7,6	1016,51	-3,65	0,15	18,92	4,04	9,0	0,00	0,0
2004-05-22 23:00	252	31	62	4,1	19,33	2,72	7,6	1016,51	-4,50	-3,44	18,92	3,66	7,7	0,00	0,0
2004-05-22 23:30	283	30	66	3,0	19,33	2,62	7,6	1016,51	-3,72	-0,18	18,88	3,81	7,3	0,00	0,0
2004-05-23 00:00	289	30	66	2,6	19,33	2,12	7,6	1016,51	-4,19	0,42	18,88	3,31	6,8	0,00	0,0
2004-05-23 00:30	291	30	63	4,9	19,33	1,82	7,6	1016,51	-5,12	-5,63	18,88	2,82	6,6	0,00	0,0

Datum	Vindriktning	Luftfukt inne	Luftfukt ute	Vindhastighet	Temp inne	Temp ute	Nederb. månad	Luftryck	Daggpunkt	Kyleffekt	Vix inne	Vix ute	Vindby	Korr luftryck	Nederb./dygn
	°	Rh%	Rh%	m/s	°C	°C	mm	Mbar	°C	°C	°C	°C	m/s		mm
2004-05-23 01:00	292	30	66	4,3	19,43	1,62	7,6	1016,51	-4,67	-4,77	18,98	2,80	6,8	0,00	0,0
2004-05-23 01:30	306	30	68	3,5	19,53	1,32	7,6	1016,51	-4,54	-2,78	19,08	2,63	6,2	0,00	0,0
2004-05-23 02:00	297	30	69	3,9	19,53	1,42	7,6	1016,51	-4,24	-3,84	19,08	2,79	7,9	0,00	0,0
2004-05-23 02:30	315	30	67	3,0	19,63	1,22	7,6	1016,51	-4,84	-1,71	19,18	2,47	6,9	0,00	0,0
2004-05-23 03:00	298	30	69	3,1	19,73	1,12	7,6	1016,51	-4,53	-1,82	19,28	2,49	6,8	0,00	0,0
2004-05-23 03:30	299	30	69	2,8	19,73	0,92	7,6	1016,51	-4,72	-2,03	19,28	2,29	6,9	0,00	0,0
2004-05-23 04:00	318	30	68	3,5	19,83	0,92	7,6	1016,51	-4,92	-3,23	19,38	2,23	7,5	0,00	0,0
2004-05-23 04:30	315	30	68	3,5	19,83	1,02	7,6	1016,51	-4,83	-3,11	19,38	2,33	7,3	0,00	0,0
2004-05-23 05:00	293	30	68	4,5	19,83	1,22	7,6	1016,51	-4,63	-6,37	19,38	2,53	8,7	0,00	0,0
2004-05-23 05:30	321	30	67	3,9	19,93	1,32	7,6	1016,51	-4,74	-3,95	19,48	2,57	8,5	0,00	0,0
2004-05-23 06:00	299	30	66	3,1	19,93	1,32	7,6	1016,51	-4,95	-1,60	19,48	2,50	6,9	0,00	0,0
2004-05-23 06:30	327	30	66	3,0	19,93	1,62	7,6	1016,51	-4,67	-1,27	19,48	2,80	7,7	0,00	0,0
2004-05-23 07:00	299	29	63	4,5	19,83	2,12	7,6	1016,51	-4,84	-5,25	19,34	3,12	7,9	0,00	0,0
2004-05-23 07:30	295	29	61	3,1	19,83	2,72	7,6	1016,51	-4,72	-0,07	19,34	3,60	8,3	0,00	0,0
2004-05-23 08:00	305	29	62	2,4	19,83	3,02	7,6	1016,51	-4,21	1,37	19,34	3,96	7,7	0,00	0,0
2004-05-23 08:30	330	29	58	6,6	19,73	3,42	7,6	1016,51	-4,77	-6,01	19,24	4,13	8,7	0,00	0,0
2004-05-23 09:00	337	29	56	6,2	19,73	4,32	7,6	1016,51	-4,42	-4,25	19,24	4,92	10,9	0,00	0,0
2004-05-23 09:30	336	29	55	5,2	19,53	5,12	7,6	1016,51	-3,93	-2,09	19,04	5,67	9,4	0,00	0,0
2004-05-23 10:00	339	30	54	5,6	19,33	5,12	7,6	1016,51	-4,19	-2,65	18,88	5,62	8,5	0,00	0,0
2004-05-23 10:30	277	29	55	4,7	19,13	5,42	7,6	1016,51	-3,65	-1,16	18,64	5,97	7,7	0,00	0,0
2004-05-23 11:00	344	29	55	4,3	18,93	5,52	7,6	1016,51	-3,56	-0,07	18,44	6,07	9,2	0,00	0,0
2004-05-23 11:30	334	29	53	6,2	18,73	5,82	7,6	1016,51	-3,81	-2,30	18,24	6,27	9,0	0,00	0,0
2004-05-23 12:00	309	29	53	3,1	18,63	5,62	7,6	1016,51	-3,99	3,10	18,14	6,06	8,3	0,00	0,0
2004-05-23 12:30	347	30	54	5,2	18,43	5,92	7,6	1016,51	-3,45	-1,09	17,98	6,42	9,8	0,00	0,0
2004-05-23 13:00	300	30	54	4,5	18,23	6,32	7,6	1016,51	-3,08	-0,05	17,78	6,82	9,6	0,00	0,0
2004-05-23 13:30	320	30	51	4,5	18,23	7,12	7,6	1016,51	-3,15	0,94	17,78	7,46	8,9	0,00	0,0
2004-05-23 14:00	312	30	51	3,7	18,13	7,72	7,6	1015,51	-2,60	3,52	17,68	8,06	7,1	0,00	0,0
2004-05-23 14:30	266	30	50	3,5	18,13	8,52	7,6	1015,51	-2,15	5,36	17,68	8,81	6,9	0,00	0,0
2004-05-23 15:00	295	30	50	3,1	18,13	8,12	7,6	1015,51	-2,52	5,83	17,68	8,41	7,9	0,00	0,0
2004-05-23 15:30	320	30	48	6,2	18,23	8,72	7,6	1015,51	-2,56	1,47	17,78	8,92	8,5	0,00	0,0
2004-05-23 16:00	328	30	47	3,5	18,33	8,82	7,6	1015,51	-2,77	5,70	17,88	8,97	7,5	0,00	0,0
2004-05-23 16:30	343	30	46	4,7	18,43	8,72	7,6	1015,51	-3,17	2,93	17,98	8,82	8,9	0,00	0,0
2004-05-23 17:00	296	30	46	2,4	18,63	8,82	7,6	1015,51	-3,08	7,50	18,18	8,92	7,1	0,00	0,0
2004-05-23 17:30	351	30	47	6,9	18,63	8,52	7,6	1015,51	-3,04	0,19	18,18	8,67	9,6	0,00	0,0
2004-05-23 18:00	331	30	49	2,4	18,43	8,42	7,6	1015,51	-2,53	7,07	17,98	8,66	7,1	0,00	0,0
2004-05-23 18:30	356	30	49	5,8	18,53	8,22	7,6	1014,51	-2,72	1,31	18,08	8,46	7,1	0,00	0,0
2004-05-23 19:00	291	30	50	3,3	18,63	7,92	7,6	1014,51	-2,70	4,68	18,18	8,21	7,3	0,00	0,0
2004-05-23 19:30	311	30	51	2,6	18,63	7,52	7,6	1014,51	-2,79	6,12	18,18	7,86	7,5	0,00	0,0
2004-05-23 20:00	351	30	51	4,3	18,83	7,32	7,6	1014,51	-2,97	2,10	18,38	7,66	8,3	0,00	0,0
2004-05-23 20:30	332	30	53	5,8	19,13	6,92	7,6	1014,51	-2,79	-0,35	18,68	7,37	7,7	0,00	0,0
2004-05-23 21:00	332	30	55	3,1	19,43	6,02	7,6	1014,51	-3,10	3,54	18,98	6,57	6,9	0,00	0,0
2004-05-23 21:30	310	30	56	2,4	19,73	5,32	7,6	1014,51	-3,49	3,80	19,28	5,92	6,0	0,00	0,0
2004-05-23 22:00	322	30	59	1,6	19,83	4,72	7,6	1014,51	-3,31	4,72	19,38	5,49	5,2	0,00	0,0
2004-05-23 22:30	340	30	63	2,8	19,93	4,02	7,6	1014,51	-3,05	1,35	19,48	5,02	4,1	0,00	0,0
2004-05-23 23:00	335	30	66	2,4	19,83	3,42	7,6	1014,51	-2,96	1,80	19,38	4,61	4,1	0,00	0,0
2004-05-23 23:30	309	30	68	2,4	19,73	2,82	7,6	1014,51	-3,11	1,16	19,28	4,13	2,8	0,00	0,0

Datum	Vindriktning °	Luftfukt inne Rh%	Luftfukt ute Rh%	Vindhastighet m/s	Temp inne °C	Temp ute °C	Nederb. månad mm	Luftryck Mbar	Daggpunkt °C	Kyleffekt °C	Vix inne °C	Vix ute °C	Vindby m/s	Korr luftryck	Nederb./dygn mm
2004-05-24 00:00	306	30	72	2,2	19,63	2,22	7,6	1014,51	-2,88	2,22	19,18	3,79	3,1	0,00	0,0
2004-05-24 00:30	335	30	72	1,4	19,63	1,92	7,6	1014,51	-3,17	1,92	19,18	3,49	3,1	0,00	0,0
2004-05-24 01:00	294	30	74	2,4	19,63	1,52	7,6	1014,51	-3,17	-0,21	19,18	3,22	3,3	0,00	0,0
2004-05-24 01:30	319	30	74	3,1	19,63	1,32	7,6	1013,51	-3,36	-1,60	19,18	3,02	3,5	0,00	0,0
2004-05-24 02:00	342	30	76	1,8	19,83	0,72	7,6	1013,51	-3,57	0,72	19,38	2,56	2,8	0,00	0,0
2004-05-24 02:30	342	30	79	2,2	19,93	0,11	7,6	1013,51	-3,61	0,11	19,48	2,17	2,4	0,00	0,0
2004-05-24 03:00	319	30	79	1,6	20,03	-0,09	7,6	1013,51	-3,81	-0,09	19,58	1,97	2,2	0,00	0,0
2004-05-24 03:30	340	30	79	1,6	20,03	-0,39	7,6	1013,51	-4,10	-0,39	19,58	1,67	2,4	0,00	0,0
2004-05-24 04:00	351	30	82	2,0	20,03	-0,89	7,6	1012,51	-4,07	-0,89	19,58	1,39	2,6	0,00	0,0
2004-05-24 04:30	341	30	80	2,0	20,03	-0,89	7,6	1012,51	-4,41	-0,89	19,58	1,24	2,8	0,00	0,0
2004-05-24 05:00	304	30	76	0,0	19,93	0,01	7,6	1012,51	-4,25	0,01	19,48	1,86	2,8	0,00	0,0
2004-05-24 05:30	336	30	74	1,8	19,93	0,61	7,6	1012,51	-4,04	0,61	19,48	2,32	2,4	0,00	0,0
2004-05-24 06:00	308	30	68	1,8	19,83	2,42	7,6	1012,51	-3,49	2,42	19,38	3,73	2,6	0,00	0,0
2004-05-24 06:30	306	30	66	1,6	19,83	2,92	7,6	1011,51	-3,43	2,92	19,38	4,11	3,0	0,00	0,0
2004-05-24 07:00	315	30	64	2,4	19,83	4,22	7,6	1011,51	-2,64	2,64	19,38	5,28	3,7	0,00	0,0
2004-05-24 07:30	312	30	67	2,2	19,83	4,92	7,6	1011,51	-1,32	4,92	19,38	6,17	4,3	0,00	0,0
2004-05-24 08:00	301	30	61	2,6	19,73	5,72	7,6	1011,51	-1,90	4,22	19,28	6,61	5,4	0,00	0,0
2004-05-24 08:30	333	30	55	2,8	19,73	6,12	7,6	1010,51	-3,00	3,65	19,28	6,67	5,0	0,00	0,0
2004-05-24 09:00	318	30	51	1,2	19,53	7,12	7,6	1010,51	-3,15	7,12	19,08	7,46	5,0	0,00	0,0
2004-05-24 09:30	345	30	46	3,5	19,43	7,92	7,6	1010,51	-3,89	4,68	18,98	8,02	5,0	0,00	0,0
2004-05-24 10:00	330	30	48	3,0	19,23	8,62	7,6	1009,51	-2,65	6,38	18,78	8,82	6,6	0,00	0,0
2004-05-24 10:30	337	30	47	3,0	19,13	9,22	7,6	1009,51	-2,40	7,04	18,68	9,37	5,6	0,00	0,0
2004-05-24 11:00	356	30	49	4,3	18,93	9,72	7,6	1009,51	-1,34	4,99	18,48	9,96	5,2	0,00	0,0
2004-05-24 11:30	269	30	48	3,3	18,83	10,52	7,6	1009,51	-0,91	7,62	18,38	10,72	6,0	0,00	0,0
2004-05-24 12:00	312	30	47	2,8	18,73	10,92	7,6	1009,51	-0,86	8,89	18,28	11,07	5,0	0,00	0,0
2004-05-24 12:30	308	30	47	3,7	18,63	11,52	7,6	1008,51	-0,31	7,95	18,18	11,67	5,8	0,00	0,0
2004-05-24 13:00	338	30	43	2,2	18,53	11,62	7,6	1008,51	-1,52	11,62	18,08	11,58	5,6	0,00	0,0
2004-05-24 13:30	302	30	46	3,7	18,53	12,62	7,6	1008,51	0,37	9,24	18,08	12,72	6,8	0,00	0,0
2004-05-24 14:00	300	30	46	3,0	18,43	12,12	7,6	1008,51	-0,08	10,20	17,98	12,22	5,6	0,00	0,0
2004-05-24 14:30	308	30	51	1,8	18,43	12,32	7,6	1008,51	1,63	12,32	17,98	12,67	6,6	0,00	0,0
2004-05-24 15:00	310	30	48	3,5	18,43	12,82	7,6	1008,51	1,18	10,22	17,98	13,02	5,2	0,00	0,0
2004-05-24 15:30	302	30	44	4,5	18,53	13,23	7,6	1008,51	0,26	8,50	18,08	13,23	7,5	0,00	0,0
2004-05-24 16:00	294	30	44	2,0	18,63	13,33	7,6	1008,51	0,35	13,33	18,18	13,33	6,4	0,00	0,0
2004-05-24 16:30	290	30	44	2,2	18,73	13,83	7,6	1008,51	0,80	13,83	18,28	13,83	5,6	0,00	0,0
2004-05-24 17:00	327	30	47	3,0	18,93	11,72	7,6	1008,51	-0,13	9,77	18,48	11,87	5,6	0,00	0,0
2004-05-24 17:30	316	30	46	4,3	18,83	12,92	7,6	1008,51	0,64	8,84	18,38	13,02	6,0	0,00	0,0
2004-05-24 18:00	330	30	51	3,0	18,73	10,72	7,6	1008,51	0,16	8,67	18,28	11,07	6,2	0,00	0,0
2004-05-24 18:30	345	30	55	4,7	18,63	10,32	7,6	1008,51	0,90	4,91	18,18	10,87	5,6	0,00	0,0
2004-05-24 19:00	325	30	54	3,5	18,63	10,22	7,6	1008,51	0,53	7,28	18,18	10,72	6,2	0,00	0,0
2004-05-24 19:30	313	31	50	2,6	18,73	11,22	7,6	1008,51	0,33	10,03	18,32	11,52	4,5	0,00	0,0
2004-05-24 20:00	333	31	56	3,3	18,73	10,22	7,6	1008,51	1,07	7,28	18,32	10,83	5,2	0,00	0,0
2004-05-24 20:30	311	31	56	3,0	18,63	9,92	7,6	1008,51	0,79	7,80	18,22	10,53	4,9	0,00	0,0
2004-05-24 21:00	290	31	67	2,0	18,53	9,62	7,6	1008,51	3,15	9,62	18,12	10,87	4,9	0,00	0,0
2004-05-24 21:30	313	31	67	2,2	18,43	8,92	7,6	1008,51	2,48	8,92	18,02	10,17	4,1	0,00	0,0
2004-05-24 22:00	283	31	72	3,3	18,33	7,92	7,6	1008,51	2,59	4,68	17,92	9,50	5,8	0,00	0,0
2004-05-24 22:30	309	31	74	1,6	18,33	7,52	7,6	1009,51	2,60	7,52	17,92	9,23	4,5	0,00	0,0

Datum	Vindriktning °	Luftfukt inne Rh%	Luftfukt ute Rh%	Vindhastighet m/s	Temp inne °C	Temp ute °C	Nederb. månad mm	Lufttryck Mbar	Daggpunkt °C	Kyleffekt °C	Vix inne °C	Vix ute °C	Vindby m/s	Korr lufttryck	Nederb./dygn mm
2004-05-24 23:00	302	31	74	1,6	18,43	7,12	7,6	1009,51	2,22	7,12	18,02	8,83	3,7	0,00	0,0
2004-05-24 23:30	302	31	78	1,6	18,83	6,42	7,6	1009,51	2,31	6,42	18,42	8,41	3,0	0,00	0,0
2004-05-25 00:00	324	31	80	2,2	19,23	5,82	7,6	1009,51	2,10	5,82	18,82	7,95	3,1	0,00	0,0
2004-05-25 00:30	304	31	84	2,2	19,53	5,02	7,6	1009,51	2,03	5,02	19,12	7,44	3,3	0,00	0,0
2004-05-25 01:00	292	31	85	2,2	19,73	4,92	7,6	1009,51	2,11	4,92	19,32	7,42	3,7	0,00	0,0
2004-05-25 01:30	310	30	88	2,0	19,63	4,42	7,6	1009,51	2,12	4,42	19,18	7,15	3,7	0,00	0,0
2004-05-25 02:00	312	31	89	1,4	19,43	3,92	7,6	1009,51	1,79	3,92	19,02	6,73	3,1	0,00	0,0
2004-05-25 02:30	286	31	90	1,4	19,23	3,52	7,6	1009,51	1,56	3,52	18,82	6,41	3,0	0,00	0,0
2004-05-25 03:00	288	31	93	2,0	19,03	3,12	7,6	1009,51	1,64	3,12	18,62	6,25	3,9	0,00	0,0
2004-05-25 03:30	299	31	92	1,8	19,13	2,92	7,6	1009,51	1,28	2,92	18,72	5,97	2,8	0,00	0,0
2004-05-25 04:00	296	31	92	0,0	19,23	2,62	7,6	1009,51	0,99	2,62	18,82	5,67	2,6	0,00	0,0
2004-05-25 04:30	297	31	93	1,8	19,53	2,42	7,6	1009,51	0,95	2,42	19,12	5,55	2,4	0,00	0,0
2004-05-25 05:00	293	31	93	0,0	19,83	2,62	7,6	1009,51	1,14	2,62	19,42	5,75	2,6	0,00	0,0
2004-05-25 05:30	317	31	90	1,6	19,93	3,12	7,6	1010,51	1,16	3,12	19,52	6,01	3,3	0,00	0,0
2004-05-25 06:00	314	30	85	1,6	19,83	4,02	7,6	1010,51	1,22	4,02	19,38	6,52	3,1	0,00	0,0
2004-05-25 06:30	351	30	81	1,8	19,73	4,72	7,6	1010,51	1,21	4,72	19,28	6,92	3,1	0,00	0,0
2004-05-25 07:00	334	31	77	2,6	19,53	5,22	7,6	1010,51	0,96	3,70	19,12	7,14	4,9	0,00	0,0
2004-05-25 07:30	293	31	76	2,0	19,33	5,62	7,6	1010,51	1,16	5,62	18,92	7,47	4,3	0,00	0,0
2004-05-25 08:00	318	31	75	1,6	19,13	6,42	7,6	1010,51	1,74	6,42	18,72	8,20	3,0	0,00	0,0
2004-05-25 08:30	346	31	68	3,3	19,03	7,62	7,6	1010,51	1,46	4,34	18,62	8,94	4,7	0,00	0,0
2004-05-25 09:00	351	31	66	2,8	18,93	8,02	7,6	1010,51	1,41	5,72	18,52	9,21	4,5	0,00	0,0
2004-05-25 09:30	325	31	65	2,4	18,93	8,12	7,6	1011,51	1,28	6,76	18,52	9,25	4,1	0,00	0,0
2004-05-25 10:00	320	31	64	3,1	18,93	8,82	7,6	1011,51	1,71	6,60	18,52	9,89	3,9	0,00	0,0
2004-05-25 10:30	328	31	66	1,8	18,93	8,72	7,6	1011,51	2,07	8,72	18,52	9,91	3,5	0,00	0,0
2004-05-25 11:00	329	31	62	2,8	18,93	9,12	7,6	1011,51	1,53	6,93	18,52	10,07	3,7	0,00	0,0
2004-05-25 11:30	338	31	60	1,6	18,93	9,32	7,6	1011,51	1,24	9,32	18,52	10,15	4,1	0,00	0,0
2004-05-25 12:00	330	31	57	3,0	18,93	10,12	7,6	1011,51	1,23	8,02	18,52	10,78	4,9	0,00	0,0
2004-05-25 12:30	356	31	56	2,4	18,83	9,82	7,6	1011,51	0,70	8,55	18,42	10,43	5,4	0,00	0,0
2004-05-25 13:00	76	31	58	3,3	18,83	9,62	7,6	1011,51	1,02	6,60	18,42	10,34	4,7	0,00	0,0
2004-05-25 13:30	327	31	66	0,0	18,73	9,82	7,6	1012,51	3,11	9,82	18,32	11,01	4,5	0,00	0,0
2004-05-25 14:00	347	31	61	0,0	18,63	10,02	7,6	1012,51	2,14	10,02	18,22	10,91	3,7	0,00	0,0
2004-05-25 14:30	249	31	65	1,8	18,63	9,62	7,6	1012,51	2,70	9,62	18,22	10,75	4,7	0,00	0,0
2004-05-25 15:00	330	31	61	2,8	18,53	10,42	7,6	1012,51	2,51	8,35	18,12	11,31	4,5	0,00	0,0
2004-05-25 15:30	327	32	62	2,0	18,53	9,82	7,6	1012,51	2,19	9,82	18,15	10,77	4,9	0,00	0,0
2004-05-25 16:00	341	32	60	1,6	18,43	10,12	7,6	1013,51	1,99	10,12	18,05	10,95	5,2	0,00	0,0
2004-05-25 16:30	343	32	60	2,0	18,43	10,32	7,6	1013,51	2,18	10,32	18,05	11,15	4,7	0,00	0,0
2004-05-25 17:00	93	32	59	1,2	18,53	10,62	7,6	1013,51	2,21	10,62	18,15	11,40	3,9	0,00	0,0
2004-05-25 17:30	1	31	59	1,2	18,63	10,42	7,6	1013,51	2,02	10,42	18,22	11,20	4,5	0,00	0,0
2004-05-25 18:00	335	32	60	2,0	18,73	10,42	7,6	1013,51	2,27	10,42	18,36	11,25	4,3	0,00	0,0
2004-05-25 18:30	332	32	58	3,0	18,93	10,12	7,6	1013,51	1,49	8,02	18,56	10,84	3,9	0,00	0,0
2004-05-25 19:00	327	32	58	2,2	19,03	10,22	7,6	1013,51	1,58	10,22	18,66	10,94	3,9	0,00	0,0
2004-05-25 19:30	333	32	56	3,0	19,13	10,42	7,6	1014,51	1,25	8,35	18,76	11,03	4,7	0,00	0,0
2004-05-25 20:00	319	32	57	3,1	19,13	10,12	7,6	1014,51	1,23	8,02	18,76	10,78	4,5	0,00	0,0
2004-05-25 20:30	295	32	56	2,6	19,13	10,12	7,6	1014,51	0,97	8,87	18,76	10,73	4,5	0,00	0,0
2004-05-25 21:00	341	32	58	1,6	19,03	9,92	7,6	1014,51	1,30	9,92	18,66	10,64	3,9	0,00	0,0
2004-05-25 21:30	327	32	60	1,8	18,93	9,72	7,6	1014,51	1,61	9,72	18,56	10,55	2,8	0,00	0,0

Datum	Vindriktning	Luftfukt inne	Luftfukt ute	Vindhastighet	Temp inne	Temp ute	Nederb. månad	Luftryck	Daggpunkt	Kyleffekt	Vix inne	Vix ute	Vindby	Korr luftryck	Nederb./dygn
	°	Rh%	Rh%	m/s	°C	°C	mm	Mbar	°C	°C	°C	°C	m/s		mm
2004-05-25 22:00	327	32	63	1,6	18,83	9,32	7,6	1014,51	1,95	9,32	18,46	10,33	2,0	0,00	0,0
2004-05-25 22:30	309	32	65	1,6	18,83	8,92	7,6	1015,51	2,04	8,92	18,46	10,05	2,4	0,00	0,0
2004-05-25 23:00	331	32	66	2,6	18,83	8,62	7,6	1015,51	1,98	7,29	18,46	9,81	3,3	0,00	0,0
2004-05-25 23:30	351	32	67	2,4	19,03	8,32	7,6	1015,51	1,91	6,97	18,66	9,57	3,7	0,00	0,0
2004-05-26 00:00	339	32	70	2,4	19,23	8,02	7,6	1015,51	2,27	6,65	18,86	9,46	3,7	0,00	0,0
2004-05-26 00:30	330	32	72	2,0	19,33	7,82	7,6	1015,51	2,49	7,82	18,96	9,40	3,3	0,00	0,0
2004-05-26 01:00	327	32	73	2,4	19,53	7,62	7,6	1015,51	2,50	6,23	19,16	9,26	3,9	0,00	0,0
2004-05-26 01:30	333	32	75	2,2	19,63	7,42	7,6	1016,51	2,70	7,42	19,26	9,20	4,1	0,00	0,0
2004-05-26 02:00	324	32	75	3,0	19,73	7,12	7,6	1016,51	2,42	4,74	19,36	8,90	4,7	0,00	0,0
2004-05-26 02:30	301	31	75	2,0	19,63	6,82	7,6	1016,51	2,13	6,82	19,22	8,60	4,1	0,00	0,0
2004-05-26 03:00	343	31	75	2,8	19,53	6,62	7,6	1016,51	1,93	4,19	19,12	8,40	3,7	0,00	0,0
2004-05-26 03:30	346	32	76	2,0	19,43	6,52	7,6	1016,51	2,03	6,52	19,06	8,37	3,9	0,00	0,0
2004-05-26 04:00	332	32	76	2,4	19,33	6,42	7,6	1016,51	1,93	4,96	18,96	8,27	3,9	0,00	0,0
2004-05-26 04:30	334	32	77	2,4	19,33	6,22	7,6	1016,51	1,93	4,75	18,96	8,14	3,9	0,00	0,0
2004-05-26 05:00	335	32	78	1,8	19,33	6,02	7,6	1016,51	1,93	6,02	18,96	8,01	3,9	0,00	0,0
2004-05-26 05:30	330	32	79	2,4	19,43	5,92	7,6	1016,51	2,01	4,44	19,06	7,98	3,9	0,00	0,0
2004-05-26 06:00	356	32	79	3,3	19,53	6,02	7,6	1016,51	2,11	2,54	19,16	8,08	4,5	0,00	0,0
2004-05-26 06:30	320	32	78	2,0	19,63	6,32	7,6	1017,52	2,22	6,32	19,26	8,31	3,7	0,00	0,0
2004-05-26 07:00	326	32	75	3,3	19,73	6,52	7,6	1017,52	1,84	3,10	19,36	8,30	4,1	0,00	0,0
2004-05-26 07:30	338	32	76	1,8	19,73	6,72	7,6	1017,52	2,22	6,72	19,36	8,57	4,3	0,00	0,0
2004-05-26 08:00	304	32	74	1,8	19,73	7,02	7,6	1017,52	2,12	7,02	19,36	8,73	4,1	0,00	0,0
2004-05-26 08:30	311	31	74	1,4	19,63	7,32	7,6	1017,52	2,41	7,32	19,22	9,03	4,3	0,00	0,0
2004-05-26 09:00	340	32	72	2,8	19,53	7,52	7,6	1017,52	2,20	5,18	19,16	9,10	3,9	0,00	0,0
2004-05-26 09:30	327	32	70	1,8	19,43	8,12	7,6	1017,52	2,36	8,12	19,06	9,56	4,1	0,00	0,0
2004-05-26 10:00	297	32	70	1,6	19,23	8,42	7,6	1017,52	2,65	8,42	18,86	9,86	3,9	0,00	0,0
2004-05-26 10:30	351	32	70	1,8	19,23	8,62	7,6	1017,52	2,84	8,62	18,86	10,06	3,3	0,00	0,0
2004-05-26 11:00	315	32	70	2,6	19,13	9,02	7,6	1017,52	3,22	7,71	18,76	10,46	3,3	0,00	0,0
2004-05-26 11:30	334	32	66	1,2	19,03	9,32	7,6	1017,52	2,64	9,32	18,66	10,51	3,1	0,00	0,0
2004-05-26 12:00	335	32	64	1,2	19,03	10,02	7,6	1017,52	2,85	10,02	18,66	11,09	3,1	0,00	0,0
2004-05-26 12:30	329	32	61	1,4	19,03	10,42	7,6	1017,52	2,51	10,42	18,66	11,31	2,6	0,00	0,0
2004-05-26 13:00	325	32	66	1,2	18,93	10,32	7,6	1017,52	3,59	10,32	18,56	11,51	2,4	0,00	0,0
2004-05-26 13:30	259	32	65	0,0	18,93	11,02	7,6	1017,52	4,02	11,02	18,56	12,15	3,5	0,00	0,0
2004-05-26 14:00	293	32	55	3,9	18,93	12,52	7,6	1017,52	2,93	9,12	18,56	13,08	4,5	0,00	0,0
2004-05-26 14:30	248	32	54	1,4	18,93	12,62	7,6	1017,52	2,75	12,62	18,56	13,12	3,9	0,00	0,0
2004-05-26 15:00	289	32	57	1,8	18,93	11,52	7,6	1017,52	2,54	11,52	18,56	12,18	4,3	0,00	0,0
2004-05-26 15:30	316	32	51	1,6	18,93	13,23	7,6	1017,52	2,45	13,23	18,56	13,57	4,7	0,00	0,0
2004-05-26 16:00	343	32	51	3,3	18,93	11,62	7,6	1017,52	0,98	8,86	18,56	11,97	5,2	0,00	0,0
2004-05-26 16:30	351	32	54	2,4	18,93	11,52	7,6	1016,51	1,74	10,35	18,56	12,02	4,7	0,00	0,0
2004-05-26 17:00	329	32	55	3,7	18,83	10,92	7,6	1017,52	1,45	7,25	18,46	11,48	6,4	0,00	0,0
2004-05-26 17:30	308	32	73	2,2	18,73	9,42	7,6	1017,52	4,23	9,42	18,36	11,06	5,6	0,00	0,0
2004-05-26 18:00	1	32	69	0,0	18,73	11,12	7,6	1016,51	5,01	11,12	18,36	12,50	2,8	0,00	0,0
2004-05-26 18:30	292	32	63	2,0	18,73	11,62	7,6	1016,51	4,12	11,62	18,36	12,63	3,7	0,00	0,0
2004-05-26 19:00	284	32	61	2,2	18,63	11,52	7,6	1016,51	3,55	11,52	18,26	12,41	3,7	0,00	0,0
2004-05-26 19:30	307	32	58	0,0	18,63	11,42	7,6	1016,51	2,70	11,42	18,26	12,14	3,7	0,00	0,0
2004-05-26 20:00	324	32	60	2,4	18,63	11,72	7,6	1017,52	3,49	10,56	18,26	12,55	2,8	0,00	0,0
2004-05-26 20:30	290	32	65	1,4	18,63	10,52	7,6	1017,52	3,55	10,52	18,26	11,65	3,1	0,00	0,0

Datum	Vindriktning °	Luftfukt inne Rh%	Luftfukt ute Rh%	Vindhastighet m/s	Temp inne °C	Temp ute °C	Nederb. månad mm	Luftryck Mbar	Daggpunkt °C	Kyleffekt °C	Vix inne °C	Vix ute °C	Vindby m/s	Korr luftryck	Nederb./dygn mm
2004-05-26 21:00	313	33	57	2,0	18,53	10,62	7,6	1017,52	1,70	10,62	18,19	11,28	3,0	0,00	0,0
2004-05-26 21:30	333	32	59	2,0	18,63	9,22	7,6	1017,52	0,90	9,22	18,26	9,99	4,5	0,00	0,0
2004-05-26 22:00	320	33	63	2,6	18,53	8,62	7,6	1017,52	1,29	7,29	18,19	9,63	5,0	0,00	0,0
2004-05-26 22:30	291	33	70	1,8	18,43	7,72	7,6	1017,52	1,98	7,72	18,09	9,16	4,1	0,00	0,0
2004-05-26 23:00	297	33	74	2,6	18,43	7,12	7,6	1017,52	2,22	5,70	18,09	8,83	4,3	0,00	0,0
2004-05-26 23:30	337	33	76	3,1	18,33	6,52	7,6	1017,52	2,03	4,09	17,99	8,37	3,7	0,00	0,0
2004-05-27 00:00	334	33	78	3,0	18,23	6,02	7,6	1017,52	1,93	3,54	17,89	8,01	4,5	0,00	0,0
2004-05-27 00:30	319	33	78	1,2	18,23	5,82	7,6	1018,52	1,73	5,82	17,89	7,81	2,6	0,00	0,0
2004-05-27 01:00	311	33	80	2,2	18,23	5,42	7,6	1018,52	1,71	5,42	17,89	7,55	2,4	0,00	0,0
2004-05-27 01:30	302	33	81	1,8	18,43	5,22	7,6	1018,52	1,70	5,22	18,09	7,42	2,6	0,00	0,0
2004-05-27 02:00	314	32	83	2,2	18,83	5,02	7,6	1018,52	1,86	5,02	18,46	7,37	2,6	0,00	0,0
2004-05-27 02:30	308	32	84	1,8	19,23	4,82	7,6	1018,52	1,84	4,82	18,86	7,24	2,8	0,00	0,0
2004-05-27 03:00	308	32	85	1,8	19,53	4,22	7,6	1017,52	1,42	4,22	19,16	6,72	3,0	0,00	0,0
2004-05-27 03:30	351	32	88	1,6	19,63	3,22	7,6	1017,52	0,94	3,22	19,26	5,95	2,4	0,00	0,0
2004-05-27 04:00	351	32	87	0,0	19,53	3,02	7,6	1017,52	0,58	3,02	19,16	5,67	2,2	0,00	0,0
2004-05-27 04:30	351	32	87	0,0	19,33	2,72	7,6	1017,52	0,29	2,72	18,96	5,37	0,0	0,00	0,0
2004-05-27 05:00	301	32	88	1,2	19,23	2,92	7,6	1017,52	0,65	2,92	18,86	5,65	2,2	0,00	0,0
2004-05-27 05:30	267	32	84	0,0	19,03	3,82	7,6	1017,52	0,86	3,82	18,66	6,24	2,2	0,00	0,0
2004-05-27 06:00	297	32	76	2,6	19,13	5,42	7,6	1017,52	0,97	3,91	18,76	7,27	3,3	0,00	0,0
2004-05-27 06:30	299	32	72	2,4	19,23	6,32	7,6	1017,52	1,05	4,86	18,86	7,89	3,9	0,00	0,0
2004-05-27 07:00	295	32	67	1,8	19,53	7,42	7,6	1017,52	1,06	7,42	19,16	8,67	3,5	0,00	0,0
2004-05-27 07:30	280	32	65	2,4	19,63	7,82	7,6	1017,52	0,99	6,44	19,26	8,95	3,5	0,00	0,0
2004-05-27 08:00	334	32	64	2,0	19,63	7,72	7,6	1017,52	0,67	7,72	19,26	8,79	4,1	0,00	0,0
2004-05-27 08:30	277	32	62	2,8	19,43	8,72	7,6	1017,52	1,16	6,49	19,06	9,67	4,3	0,00	0,0
2004-05-27 09:00	291	32	59	1,6	19,23	9,12	7,6	1017,52	0,81	9,12	18,86	9,89	4,5	0,00	0,0
2004-05-27 09:30	295	32	58	3,0	19,03	9,52	7,6	1017,52	0,93	7,36	18,66	10,24	5,0	0,00	0,0
2004-05-27 10:00	256	32	58	3,5	18,93	9,52	7,6	1017,52	0,93	6,49	18,56	10,24	4,9	0,00	0,0
2004-05-27 10:30	311	31	55	4,1	18,73	10,42	7,6	1017,52	0,99	5,83	18,32	10,97	5,4	0,00	0,0
2004-05-27 11:00	296	31	57	3,9	18,63	10,42	7,6	1017,52	1,51	6,67	18,22	11,08	5,4	0,00	0,0
2004-05-27 11:30	279	32	54	2,4	18,53	11,52	7,6	1017,52	1,74	10,35	18,15	12,02	6,4	0,00	0,0
2004-05-27 12:00	308	32	53	4,7	18,43	10,82	7,6	1017,52	0,81	5,53	18,05	11,27	5,4	0,00	0,0
2004-05-27 12:30	290	32	52	3,7	18,43	11,42	7,6	1017,52	1,09	7,83	18,05	11,82	6,4	0,00	0,0
2004-05-27 13:00	308	32	50	2,0	18,33	11,52	7,6	1017,52	0,60	11,52	17,95	11,82	5,4	0,00	0,0
2004-05-27 13:30	347	32	48	5,6	18,33	11,52	7,6	1017,52	-0,00	5,54	17,95	11,72	6,6	0,00	0,0
2004-05-27 14:00	329	32	53	2,2	18,43	10,72	7,6	1017,52	0,72	10,72	18,05	11,17	6,9	0,00	0,0
2004-05-27 14:30	295	32	55	3,9	18,33	10,62	7,6	1017,52	1,17	6,90	17,95	11,17	6,6	0,00	0,0
2004-05-27 15:00	17	32	56	6,2	18,43	10,82	7,6	1017,52	1,62	4,19	18,05	11,43	6,6	0,00	0,0
2004-05-27 15:30	287	32	60	3,5	18,43	10,12	7,6	1017,52	1,99	7,17	18,05	10,95	6,9	0,00	0,0
2004-05-27 16:00	307	32	58	3,1	18,33	10,52	7,6	1017,52	1,86	8,46	17,95	11,24	6,6	0,00	0,0
2004-05-27 16:30	284	32	59	3,7	18,33	9,82	7,6	1017,52	1,46	5,97	17,95	10,60	6,2	0,00	0,0
2004-05-27 17:00	318	32	66	3,9	18,23	9,62	7,6	1017,52	2,92	5,73	17,85	10,81	5,4	0,00	0,0
2004-05-27 17:30	296	32	65	3,3	18,23	9,52	7,6	1017,52	2,60	6,49	17,85	10,65	5,4	0,00	0,0
2004-05-27 18:00	309	32	71	4,1	18,13	9,32	7,6	1017,52	3,72	4,50	17,75	10,83	5,4	0,00	0,0
2004-05-27 18:30	345	32	72	3,1	18,13	8,12	7,6	1018,52	2,78	5,83	17,75	9,70	5,2	0,00	0,0
2004-05-27 19:00	286	32	72	2,8	18,03	8,82	7,6	1018,52	3,45	6,60	17,65	10,40	6,8	0,00	0,0
2004-05-27 19:30	288	32	74	4,5	17,93	8,62	7,6	1018,52	3,66	2,80	17,55	10,33	6,0	0,00	0,0

Datum	Vindriktning °	Luftfukt inne Rh%	Luftfukt ute Rh%	Vindhastighet m/s	Temp inne °C	Temp ute °C	Nederb. månad mm	Luftryck Mbar	Daggpunkt °C	Kyleffekt °C	Vix inne °C	Vix ute °C	Vindby m/s	Korr luftryck	Nederb./dygn mm
2004-05-27 20:00	307	32	74	3,7	17,93	8,52	7,6	1017,52	3,57	4,45	17,55	10,23	5,6	0,00	0,0
2004-05-27 20:30	300	32	74	4,1	17,83	8,22	7,6	1017,52	3,28	3,18	17,45	9,93	5,6	0,00	0,0
2004-05-27 21:00	299	32	76	2,6	17,83	7,72	7,6	1017,52	3,19	6,34	17,45	9,57	5,4	0,00	0,0
2004-05-27 21:30	302	32	78	2,2	17,73	7,42	7,6	1017,52	3,28	7,42	17,35	9,41	4,9	0,00	0,0
2004-05-27 22:00	295	32	78	2,4	17,73	6,92	7,6	1017,52	2,80	5,49	17,35	8,91	4,7	0,00	0,0
2004-05-27 22:30	292	33	80	2,2	17,83	6,42	7,6	1017,52	2,68	6,42	17,49	8,55	3,9	0,00	0,0
2004-05-27 23:00	291	33	83	2,4	18,23	5,92	7,6	1017,52	2,73	4,44	17,89	8,27	4,1	0,00	0,0
2004-05-27 23:30	299	32	83	2,4	18,63	6,02	7,6	1017,52	2,83	4,54	18,26	8,37	4,3	0,00	0,0
2004-05-28 00:00	301	32	84	3,5	19,13	5,72	7,6	1017,52	2,71	2,20	18,76	8,15	4,1	0,00	0,0
2004-05-28 00:30	309	32	86	1,8	19,33	5,32	7,6	1017,52	2,67	5,32	18,96	7,90	4,3	0,00	0,0
2004-05-28 01:00	325	32	85	3,5	19,33	5,42	7,6	1017,52	2,59	1,86	18,96	7,92	4,7	0,00	0,0
2004-05-28 01:30	264	32	85	1,6	19,13	5,12	7,6	1017,52	2,30	5,12	18,76	7,62	4,3	0,00	0,0
2004-05-28 02:00	274	32	87	2,4	18,93	4,92	7,6	1017,52	2,44	3,38	18,56	7,57	4,7	0,00	0,0
2004-05-28 02:30	275	32	87	2,4	18,73	4,82	7,6	1017,52	2,35	3,27	18,36	7,47	4,3	0,00	0,0
2004-05-28 03:00	267	32	89	1,4	18,63	4,62	7,6	1017,52	2,48	4,62	18,26	7,43	3,9	0,00	0,0
2004-05-28 03:30	303	32	89	1,8	18,83	4,72	7,6	1017,52	2,58	4,72	18,46	7,53	3,3	0,00	0,0
2004-05-28 04:00	270	32	89	3,3	19,03	4,92	7,6	1017,52	2,77	1,29	18,66	7,73	4,5	0,00	0,0
2004-05-28 04:30	299	32	90	1,8	19,33	4,82	7,6	1017,52	2,84	4,82	18,96	7,71	4,7	0,00	0,0
2004-05-28 05:00	268	32	90	2,0	19,53	4,92	7,6	1017,52	2,94	4,92	19,16	7,81	3,5	0,00	0,0
2004-05-28 05:30	313	32	90	1,6	19,63	5,32	7,6	1017,52	3,33	5,32	19,26	8,21	4,5	0,00	0,0
2004-05-28 06:00	300	32	90	3,0	19,53	5,42	7,6	1017,52	3,43	2,88	19,16	8,31	3,9	0,00	0,0
2004-05-28 06:30	335	32	88	2,0	19,33	5,82	7,6	1017,52	3,49	5,82	18,96	8,55	5,0	0,00	0,0
2004-05-28 07:00	287	32	89	3,1	19,13	6,22	7,6	1017,52	4,05	3,76	18,76	9,03	4,5	0,00	0,0
2004-05-28 07:30	294	32	87	2,6	19,03	6,72	7,6	1017,52	4,21	5,28	18,66	9,38	5,2	0,00	0,0
2004-05-28 08:00	298	32	89	2,2	18,83	7,02	7,6	1017,52	4,84	7,02	18,46	9,83	4,3	0,00	0,0
2004-05-28 08:30	290	32	76	2,8	18,83	7,32	7,6	1017,52	2,80	4,96	18,46	9,17	4,9	0,00	0,0
2004-05-28 09:00	297	32	68	4,7	18,83	7,72	7,6	1017,52	1,56	1,69	18,46	9,04	5,8	0,00	0,0
2004-05-28 09:30	320	32	63	3,0	18,83	8,02	7,6	1018,52	0,73	5,72	18,46	9,03	8,3	0,00	0,0
2004-05-28 10:00	306	32	56	3,9	18,83	7,72	7,6	1017,52	-1,26	3,52	18,46	8,33	8,9	0,00	0,0
2004-05-28 10:30	293	32	53	3,9	18,73	8,52	7,6	1018,52	-1,31	4,45	18,36	8,97	7,5	0,00	0,0
2004-05-28 11:00	312	31	52	3,5	18,63	7,82	7,6	1018,52	-2,23	4,57	18,22	8,21	6,6	0,00	0,0
2004-05-28 11:30	330	31	50	3,7	18,63	8,42	7,6	1018,52	-2,24	4,33	18,22	8,71	7,7	0,00	0,0
2004-05-28 12:00	294	32	51	2,4	18,53	8,52	7,6	1018,52	-1,87	7,18	18,15	8,86	5,8	0,00	0,0
2004-05-28 12:30	312	32	49	3,9	18,43	9,52	7,6	1018,52	-1,53	5,62	18,05	9,76	5,0	0,00	0,0
2004-05-28 13:00	340	32	47	2,6	18,43	9,82	7,6	1018,52	-1,86	8,55	18,05	9,97	5,0	0,00	0,0
2004-05-28 13:30	301	32	46	4,7	18,33	10,02	7,6	1018,52	-1,99	4,54	17,95	10,12	6,4	0,00	0,0
2004-05-28 14:00	319	32	43	3,7	18,33	10,72	7,6	1018,52	-2,33	7,02	17,95	10,68	6,0	0,00	0,0
2004-05-28 14:30	299	32	46	4,3	18,33	11,12	7,6	1018,52	-0,99	6,67	17,95	11,22	5,8	0,00	0,0
2004-05-28 15:00	267	32	49	3,5	18,23	10,82	7,6	1018,52	-0,34	7,96	17,85	11,07	6,6	0,00	0,0
2004-05-28 15:30	300	32	51	3,3	18,23	10,82	7,6	1018,52	0,25	7,96	17,85	11,17	7,3	0,00	0,0
2004-05-28 16:00	298	32	55	3,5	18,23	9,72	7,6	1018,52	0,34	6,72	17,85	10,27	6,2	0,00	0,0
2004-05-28 16:30	333	32	51	3,9	18,23	9,72	7,6	1019,52	-0,76	5,85	17,85	10,07	5,8	0,00	0,0
2004-05-28 17:00	336	32	54	2,6	18,13	8,52	7,6	1019,52	-1,04	7,18	17,75	9,02	6,2	0,00	0,0
2004-05-28 17:30	317	32	55	3,5	18,13	9,12	7,6	1019,52	-0,22	6,04	17,75	9,67	5,6	0,00	0,0
2004-05-28 18:00	302	32	51	2,2	18,03	8,72	7,6	1019,52	-1,68	8,72	17,65	9,06	6,2	0,00	0,0
2004-05-28 18:30	331	32	48	3,3	18,03	9,02	7,6	1019,52	-2,28	5,93	17,65	9,22	5,8	0,00	0,0

Datum	Vindriktning	Luftfukt inne	Luftfukt ute	Vindhastighet	Temp inne	Temp ute	Nederb. månad	Luftryck	Daggpunkt	Kyleffekt	Vix inne	Vix ute	Vindby	Korr luftryck	Nederb./dygn
	°	Rh%	Rh%	m/s	°C	°C	mm	Mbar	°C	°C	°C	°C	m/s		mm
2004-05-28 19:00	322	32	48	5,2	18,03	8,52	7,6	1019,52	-2,74	2,19	17,65	8,72	8,3	0,00	0,0
2004-05-28 19:30	294	32	48	3,1	18,03	8,32	7,6	1019,52	-2,92	6,05	17,65	8,51	7,5	0,00	0,0
2004-05-28 20:00	311	32	54	3,0	18,03	7,12	7,6	1019,52	-2,34	4,74	17,65	7,62	6,4	0,00	0,0
2004-05-28 20:30	328	32	58	2,4	17,93	7,32	7,6	1020,52	-1,13	5,91	17,55	8,04	4,7	0,00	0,0
2004-05-28 21:00	311	32	55	2,4	17,93	6,82	7,6	1020,52	-2,35	5,39	17,55	7,37	6,2	0,00	0,0
2004-05-28 21:30	291	32	61	2,8	18,03	5,82	7,6	1020,52	-1,81	3,32	17,65	6,71	5,6	0,00	0,0
2004-05-28 22:00	330	32	66	3,3	18,23	4,52	7,6	1020,52	-1,91	0,84	17,85	5,71	5,0	0,00	0,0
2004-05-28 22:30	351	32	70	1,8	18,63	3,82	7,6	1021,52	-1,75	3,82	18,26	5,26	5,4	0,00	0,0
2004-05-28 23:00	331	32	69	2,0	19,13	3,22	7,6	1021,52	-2,52	3,22	18,76	4,60	3,7	0,00	0,0
2004-05-28 23:30	318	32	71	0,0	19,43	2,62	7,6	1021,52	-2,69	2,62	19,06	4,12	3,1	0,00	0,0
2004-05-29 00:00	335	32	74	0,0	19,53	1,92	7,6	1021,52	-2,79	1,92	19,16	3,63	2,4	0,00	0,0
2004-05-29 00:30	313	31	72	2,2	19,43	1,92	7,6	1021,52	-3,17	1,92	19,02	3,49	2,6	0,00	0,0
2004-05-29 01:00	314	31	73	0,0	19,33	1,62	7,6	1021,52	-3,26	1,62	18,92	3,26	2,4	0,00	0,0
2004-05-29 01:30	300	31	75	2,0	19,13	1,92	7,6	1021,52	-2,60	1,92	18,72	3,69	3,3	0,00	0,0
2004-05-29 02:00	313	31	75	1,2	19,03	2,02	7,6	1021,52	-2,50	2,02	18,62	3,79	3,3	0,00	0,0
2004-05-29 02:30	310	31	75	1,2	19,03	1,92	7,6	1022,52	-2,60	1,92	18,62	3,69	2,2	0,00	0,0
2004-05-29 03:00	300	31	77	1,6	19,13	1,82	7,6	1022,52	-2,32	1,82	18,72	3,73	2,4	0,00	0,0
2004-05-29 03:30	290	31	75	3,1	19,23	1,72	7,6	1022,52	-2,79	-1,16	18,82	3,49	3,5	0,00	0,0
2004-05-29 04:00	337	31	66	2,0	19,43	2,02	7,6	1022,52	-4,29	2,02	19,02	3,21	4,9	0,00	0,0
2004-05-29 04:30	304	31	64	2,0	19,63	1,72	7,6	1022,52	-5,00	1,72	19,22	2,78	6,0	0,00	0,0
2004-05-29 05:00	307	31	65	2,2	19,73	2,02	7,6	1022,52	-4,50	2,02	19,32	3,14	4,5	0,00	0,0
2004-05-29 05:30	292	31	66	2,6	19,73	2,52	7,6	1022,52	-3,81	0,85	19,32	3,71	4,3	0,00	0,0
2004-05-29 06:00	303	31	62	2,4	19,73	3,92	7,6	1022,52	-3,37	2,32	19,32	4,86	4,5	0,00	0,0
2004-05-29 06:30	302	31	56	2,8	19,63	4,32	7,6	1022,52	-4,42	1,68	19,22	4,92	5,4	0,00	0,0
2004-05-29 07:00	317	31	57	3,9	19,53	4,12	7,6	1022,52	-4,36	-0,68	19,12	4,78	6,2	0,00	0,0
2004-05-29 07:30	308	31	63	2,2	19,33	3,32	7,6	1022,52	-3,71	3,32	18,92	4,32	6,2	0,00	0,0
2004-05-29 08:00	341	31	55	3,9	19,13	4,82	7,6	1022,52	-4,21	0,13	18,72	5,37	5,4	0,00	0,0
2004-05-29 08:30	318	31	53	4,3	19,03	4,82	7,6	1022,52	-4,73	-0,92	18,62	5,26	5,8	0,00	0,0
2004-05-29 09:00	338	31	53	3,7	18,83	4,72	7,6	1022,52	-4,82	0,02	18,42	5,16	6,0	0,00	0,0
2004-05-29 09:30	336	31	51	2,0	18,73	5,42	7,6	1022,52	-4,72	5,42	18,32	5,76	5,0	0,00	0,0
2004-05-29 10:00	291	31	50	3,7	18,63	5,72	7,6	1022,52	-4,72	1,18	18,22	6,01	5,4	0,00	0,0
2004-05-29 10:30	314	31	51	3,7	18,53	6,02	7,6	1022,52	-4,16	1,53	18,12	6,36	6,6	0,00	0,0
2004-05-29 11:00	281	31	48	3,7	18,43	6,52	7,6	1023,52	-4,56	2,12	18,02	6,71	5,6	0,00	0,0
2004-05-29 11:30	310	31	46	1,2	18,33	6,82	7,6	1023,52	-4,89	6,82	17,92	6,92	6,2	0,00	0,0
2004-05-29 12:00	338	31	47	1,8	18,23	6,42	7,6	1023,52	-4,95	6,42	17,82	6,57	5,8	0,00	0,0
2004-05-29 12:30	339	31	46	3,7	18,23	6,32	7,6	1023,52	-5,35	1,88	17,82	6,42	6,6	0,00	0,0
2004-05-29 13:00	344	31	49	2,2	18,23	6,32	7,6	1023,52	-4,46	6,32	17,82	6,56	7,7	0,00	0,0
2004-05-29 13:30	356	31	48	2,4	18,13	7,52	7,6	1023,52	-3,65	6,12	17,72	7,71	5,2	0,00	0,0
2004-05-29 14:00	318	31	49	3,0	18,13	6,82	7,6	1023,52	-4,00	4,41	17,72	7,06	6,2	0,00	0,0
2004-05-29 14:30	335	31	45	3,5	18,13	8,52	7,6	1023,52	-3,66	5,36	17,72	8,57	5,8	0,00	0,0
2004-05-29 15:00	317	31	46	2,8	18,03	8,42	7,6	1023,52	-3,44	6,16	17,62	8,52	6,2	0,00	0,0
2004-05-29 15:30	338	31	44	3,1	18,13	8,32	7,6	1023,52	-4,17	6,05	17,72	8,33	6,8	0,00	0,0
2004-05-29 16:00	294	31	44	2,8	18,23	9,92	7,6	1023,52	-2,72	7,80	17,82	9,93	6,0	0,00	0,0
2004-05-29 16:30	336	31	43	4,1	18,33	9,42	7,6	1023,52	-3,50	4,62	17,92	9,38	4,9	0,00	0,0
2004-05-29 17:00	325	31	42	3,3	18,43	9,92	7,6	1023,52	-3,39	6,94	18,02	9,84	7,3	0,00	0,0
2004-05-29 17:30	298	31	41	1,8	18,53	10,02	7,6	1023,52	-3,65	10,02	18,12	9,89	5,4	0,00	0,0

Datum	Vindriktning °	Luftfukt inne Rh%	Luftfukt ute Rh%	Vindhastighet m/s	Temp inne °C	Temp ute °C	Nederb. månad mm	Luftryck Mbar	Daggpunkt °C	Kyleffekt °C	Vix inne °C	Vix ute °C	Vindby m/s	Korr luftryck	Nederb./dygn mm
2004-05-29 18:00	327	31	42	2,2	18,43	9,92	7,6	1023,52	-3,39	9,92	18,02	9,84	5,0	0,00	0,0
2004-05-29 18:30	36	31	44	1,6	18,33	9,02	7,6	1023,52	-3,53	9,02	17,92	9,03	6,4	0,00	0,0
2004-05-29 19:00	356	32	43	4,1	18,33	9,72	7,6	1023,52	-3,23	4,99	17,95	9,68	6,0	0,00	0,0
2004-05-29 19:30	343	32	46	4,7	18,43	9,72	7,6	1023,52	-2,26	4,17	18,05	9,82	6,2	0,00	0,0
2004-05-29 20:00	327	32	52	3,3	18,43	9,02	7,6	1023,52	-1,12	5,93	18,05	9,42	6,6	0,00	0,0
2004-05-29 20:30	333	32	67	3,0	18,23	7,52	7,6	1024,52	1,15	5,18	17,85	8,77	5,8	0,00	0,0
2004-05-29 21:00	327	32	73	2,2	18,23	6,72	7,6	1024,52	1,64	6,72	17,85	8,36	5,4	0,00	0,0
2004-05-29 21:30	324	32	76	2,2	18,13	6,42	7,6	1025,52	1,93	6,42	17,75	8,27	5,6	0,00	0,0
2004-05-29 22:00	327	32	77	2,8	18,13	6,32	7,6	1025,52	2,03	3,87	17,75	8,24	4,1	0,00	0,0
2004-05-29 22:30	332	32	78	3,1	18,43	6,02	7,6	1025,52	1,93	3,54	18,05	8,01	3,5	0,00	0,0
2004-05-29 23:00	312	32	79	3,0	18,63	5,32	7,6	1025,52	1,43	2,77	18,26	7,38	3,3	0,00	0,0
2004-05-29 23:30	332	32	80	3,3	18,93	5,32	7,6	1026,52	1,61	1,75	18,56	7,45	4,1	0,00	0,0
2004-05-30 00:00	312	32	80	1,8	19,13	5,32	7,6	1026,52	1,61	5,32	18,76	7,45	3,5	0,00	0,0
2004-05-30 00:30	337	32	81	1,8	19,33	5,22	7,6	1026,52	1,70	5,22	18,96	7,42	3,0	0,00	0,0
2004-05-30 01:00	318	32	80	1,8	19,53	5,12	7,6	1026,52	1,42	5,12	19,16	7,25	3,3	0,00	0,0
2004-05-30 01:30	312	31	80	1,8	19,63	5,02	7,6	1026,52	1,32	5,02	19,22	7,15	2,6	0,00	0,0
2004-05-30 02:00	332	31	81	2,2	19,63	4,62	7,6	1026,52	1,11	4,62	19,22	6,82	3,1	0,00	0,0
2004-05-30 02:30	316	32	80	1,8	19,53	4,52	7,6	1026,52	0,84	4,52	19,16	6,65	3,1	0,00	0,0
2004-05-30 03:00	320	32	81	1,2	19,43	4,12	7,6	1026,52	0,63	4,12	19,06	6,32	2,8	0,00	0,0
2004-05-30 03:30	329	32	82	2,0	19,43	3,82	7,6	1026,52	0,51	3,82	19,06	6,09	2,8	0,00	0,0
2004-05-30 04:00	338	32	85	2,0	19,43	3,52	7,6	1026,52	0,74	3,52	19,06	6,02	2,8	0,00	0,0
2004-05-30 04:30	322	32	86	1,6	19,43	3,62	7,6	1026,52	1,00	3,62	19,06	6,20	2,4	0,00	0,0
2004-05-30 05:00	339	31	84	1,6	19,53	3,92	7,6	1026,52	0,96	3,92	19,12	6,34	3,1	0,00	0,0
2004-05-30 05:30	331	31	83	1,8	19,63	4,32	7,6	1026,52	1,17	4,32	19,22	6,67	2,6	0,00	0,0
2004-05-30 06:00	343	31	81	1,6	19,73	4,42	7,6	1027,52	0,92	4,42	19,32	6,62	2,8	0,00	0,0
2004-05-30 06:30	343	31	82	0,0	19,73	4,92	7,6	1027,52	1,58	4,92	19,32	7,20	1,8	0,00	0,0
2004-05-30 07:00	336	31	80	2,6	19,73	5,62	7,6	1027,52	1,91	4,12	19,32	7,75	3,9	0,00	0,0
2004-05-30 07:30	330	31	79	3,0	19,63	6,02	7,6	1027,52	2,11	3,54	19,22	8,08	3,7	0,00	0,0
2004-05-30 08:00	321	32	78	1,6	19,53	6,32	7,6	1027,52	2,22	6,32	19,16	8,31	3,9	0,00	0,0
2004-05-30 08:30	88	32	71	2,4	19,43	7,52	7,6	1027,52	2,00	6,12	19,06	9,03	4,5	0,00	0,0
2004-05-30 09:00	3	32	62	0,0	19,23	9,02	7,6	1027,52	1,44	9,02	18,86	9,97	3,3	0,00	0,0
2004-05-30 09:30	91	32	55	1,8	19,23	10,02	7,6	1027,52	0,62	10,02	18,86	10,57	4,3	0,00	0,0
2004-05-30 10:00	328	32	55	1,4	19,13	8,62	7,6	1027,52	-0,68	8,62	18,76	9,17	5,0	0,00	0,0
2004-05-30 10:30	310	32	55	1,6	19,03	8,92	7,6	1027,52	-0,40	8,92	18,66	9,47	4,1	0,00	0,0
2004-05-30 11:00	310	32	51	2,2	18,93	9,32	7,6	1027,52	-1,13	9,32	18,56	9,66	4,3	0,00	0,0
2004-05-30 11:30	70	32	51	1,6	18,83	9,42	7,6	1027,52	-1,04	9,42	18,46	9,76	4,5	0,00	0,0
2004-05-30 12:00	330	32	53	2,6	18,73	9,32	7,6	1027,52	-0,57	8,02	18,36	9,77	4,5	0,00	0,0
2004-05-30 12:30	339	32	50	2,4	18,73	10,22	7,6	1027,52	-0,59	8,97	18,36	10,52	3,9	0,00	0,0
2004-05-30 13:00	327	32	47	2,4	18,63	10,62	7,6	1027,52	-1,13	9,40	18,26	10,77	3,9	0,00	0,0
2004-05-30 13:30	343	32	45	3,9	18,63	10,32	7,6	1027,52	-2,03	6,55	18,26	10,37	4,1	0,00	0,0
2004-05-30 14:00	319	32	51	0,0	18,53	10,32	7,6	1027,52	-0,21	10,32	18,15	10,67	4,5	0,00	0,0
2004-05-30 14:30	342	32	51	3,5	18,53	10,12	7,6	1027,52	-0,40	7,17	18,15	10,47	3,7	0,00	0,0
2004-05-30 15:00	335	32	47	2,0	18,53	10,32	7,6	1027,52	-1,40	10,32	18,15	10,47	4,3	0,00	0,0
2004-05-30 15:30	351	32	48	3,5	18,53	10,82	7,6	1026,52	-0,64	7,96	18,15	11,02	4,1	0,00	0,0
2004-05-30 16:00	346	32	46	1,2	18,53	11,32	7,6	1026,52	-0,81	11,32	18,15	11,42	4,3	0,00	0,0
2004-05-30 16:30	297	32	45	1,8	18,53	11,22	7,6	1026,52	-1,22	11,22	18,15	11,27	4,3	0,00	0,0

Datum	Vindriktning °	Luftfukt inne Rh%	Luftfukt ute Rh%	Vindhastighet m/s	Temp inne °C	Temp ute °C	Nederb. månad mm	Lufftryck Mbar	Daggpunkt °C	Kyleffekt °C	Vix inne °C	Vix ute °C	Vindby m/s	Korr lufftryck	Nederb./dygn mm
2004-05-30 17:00	327	32	44	2,2	18,53	11,12	7,6	1026,52	-1,64	11,12	18,15	11,13	3,5	0,00	0,0
2004-05-30 17:30	327	32	42	1,8	18,43	11,12	7,6	1026,52	-2,32	11,12	18,05	11,04	3,9	0,00	0,0
2004-05-30 18:00	325	32	42	2,0	18,43	11,22	7,6	1026,52	-2,23	11,22	18,05	11,14	3,1	0,00	0,0
2004-05-30 18:30	35	32	43	1,2	18,33	11,12	7,6	1026,52	-1,97	11,12	17,95	11,08	3,0	0,00	0,0
2004-05-30 19:00	334	32	42	1,6	18,33	11,12	7,6	1026,52	-2,32	11,12	17,95	11,04	2,6	0,00	0,0
2004-05-30 19:30	318	32	44	2,8	18,33	10,72	7,6	1025,52	-2,00	8,67	17,95	10,73	2,8	0,00	0,0
2004-05-30 20:00	59	33	42	0,0	18,33	11,02	7,6	1025,52	-2,41	11,02	17,99	10,94	3,3	0,00	0,0
2004-05-30 20:30	44	33	42	1,2	18,33	10,42	7,6	1025,52	-2,94	10,42	17,99	10,34	3,0	0,00	0,0
2004-05-30 21:00	329	33	42	0,0	18,33	10,52	7,6	1025,52	-2,85	10,52	17,99	10,44	2,6	0,00	0,0
2004-05-30 21:30	343	33	42	0,0	18,33	9,92	7,6	1025,52	-3,39	9,92	17,99	9,84	2,2	0,00	0,0
2004-05-30 22:00	344	32	51	0,0	18,33	8,52	7,6	1026,52	-1,87	8,52	17,95	8,86	1,2	0,00	0,0
2004-05-30 22:30	344	32	55	0,0	18,23	6,82	7,6	1025,52	-2,35	6,82	17,85	7,37	0,0	0,00	0,0
2004-05-30 23:00	344	32	58	0,0	18,23	5,72	7,6	1025,52	-2,62	5,72	17,85	6,44	0,0	0,00	0,0
2004-05-30 23:30	344	32	62	0,0	18,13	4,62	7,6	1026,52	-2,71	4,62	17,75	5,57	0,0	0,00	0,0
2004-05-31 00:00	344	32	65	0,0	18,03	3,92	7,6	1026,52	-2,70	3,92	17,65	5,04	0,0	0,00	0,0
2004-05-31 00:30	345	32	66	0,0	18,13	3,82	7,6	1025,52	-2,58	3,82	17,75	5,01	0,0	0,00	0,0
2004-05-31 01:00	345	33	70	0,0	18,43	3,32	7,6	1025,52	-2,22	3,32	18,09	4,76	0,0	0,00	0,0
2004-05-31 01:30	345	32	72	0,0	18,93	3,02	7,6	1025,52	-2,11	3,02	18,56	4,59	0,0	0,00	0,0
2004-05-31 02:00	345	32	72	0,0	19,33	2,82	7,6	1025,52	-2,31	2,82	18,96	4,39	1,4	0,00	0,0
2004-05-31 02:30	345	32	70	0,0	19,63	3,02	7,6	1025,52	-2,51	3,02	19,26	4,46	1,6	0,00	0,0
2004-05-31 03:00	345	32	69	1,6	19,53	3,32	7,6	1025,52	-2,43	3,32	19,16	4,70	2,0	0,00	0,0
2004-05-31 03:30	351	32	63	1,4	19,43	4,32	7,6	1025,52	-2,76	4,32	19,06	5,32	2,4	0,00	0,0
2004-05-31 04:00	351	32	68	0,0	19,23	3,12	7,6	1025,52	-2,82	3,12	18,86	4,43	1,8	0,00	0,0
2004-05-31 04:30	351	32	72	0,0	19,03	2,72	7,6	1025,52	-2,40	2,72	18,66	4,29	0,0	0,00	0,0
2004-05-31 05:00	351	32	73	0,0	19,03	3,42	7,6	1025,52	-1,53	3,42	18,66	5,06	0,0	0,00	0,0
2004-05-31 05:30	351	32	74	0,0	19,13	4,32	7,6	1025,52	-0,48	4,32	18,76	6,03	0,0	0,00	0,0
2004-05-31 06:00	351	32	70	0,0	19,43	7,22	7,6	1025,52	1,50	7,22	19,06	8,66	0,0	0,00	0,0
2004-05-31 06:30	351	32	58	0,0	19,63	9,82	7,6	1025,52	1,21	9,82	19,26	10,54	0,0	0,00	0,0
2004-05-31 07:00	351	32	54	0,0	19,73	11,32	7,6	1025,52	1,55	11,32	19,36	11,82	1,4	0,00	0,0
2004-05-31 07:30	351	32	49	1,4	19,63	12,02	7,6	1025,52	0,76	12,02	19,26	12,27	1,6	0,00	0,0
2004-05-31 08:00	319	32	48	1,6	19,53	12,42	7,6	1025,52	0,82	12,42	19,16	12,62	2,2	0,00	0,0
2004-05-31 08:30	214	32	42	0,0	19,33	12,72	7,6	1024,52	-0,88	12,72	18,96	12,64	2,6	0,00	0,0
2004-05-31 09:00	159	32	41	0,0	19,13	12,92	7,6	1024,52	-1,06	12,92	18,76	12,80	2,4	0,00	0,0
2004-05-31 09:30	309	32	40	1,2	19,03	13,33	7,6	1024,52	-1,06	13,33	18,66	13,15	2,0	0,00	0,0
2004-05-31 10:00	321	32	39	2,0	18,93	12,72	7,6	1024,52	-1,97	12,72	18,56	12,51	3,1	0,00	0,0
2004-05-31 10:30	266	32	39	0,0	18,83	13,83	7,6	1024,52	-0,99	13,83	18,46	13,61	3,7	0,00	0,0
2004-05-31 11:00	131	32	38	0,0	18,73	14,23	7,6	1024,52	-1,02	14,23	18,36	13,97	4,1	0,00	0,0
2004-05-31 11:30	299	32	38	2,6	18,63	14,53	7,6	1024,52	-0,76	13,51	18,26	14,27	4,1	0,00	0,0
2004-05-31 12:00	315	32	37	0,0	18,63	14,73	7,6	1024,52	-0,98	14,73	18,26	14,43	3,3	0,00	0,0
2004-05-31 12:30	290	32	37	2,0	18,53	15,53	7,6	1023,52	-0,27	15,53	18,15	15,23	3,1	0,00	0,0
2004-05-31 13:00	157	32	36	0,0	18,53	16,23	7,6	1023,52	-0,07	16,23	18,15	15,89	3,7	0,00	0,0
2004-05-31 13:30	81	32	31	0,0	18,53	15,83	7,6	1023,52	-2,65	15,83	18,15	15,30	3,5	0,00	0,0
2004-05-31 14:00	274	32	36	1,6	18,53	17,03	7,6	1023,52	0,64	17,03	18,15	16,69	4,1	0,00	0,0
2004-05-31 14:30	316	32	32	0,0	18,63	16,93	7,6	1023,52	-1,23	16,93	18,26	16,44	4,3	0,00	0,0
2004-05-31 15:00	302	32	32	2,2	18,63	17,53	7,6	1023,52	-0,71	17,53	18,26	17,04	3,5	0,00	0,0
2004-05-31 15:30	273	32	35	0,0	18,63	17,93	7,6	1022,52	1,00	17,93	18,26	17,55	4,3	0,00	0,0

Datum	Vindriktning °	Luftfukt inne Rh%	Luftfukt ute Rh%	Vindhastighet m/s	Temp inne °C	Temp ute °C	Nederb. månad mm	Lufttryck Mbar	Daggpunkt °C	Kyleffekt °C	Vix inne °C	Vix ute °C	Vindby m/s	Korr lufttryck	Nederb./dygn mm
2004-05-31 16:00	315	32	30	2,0	18,73	17,53	7,6	1022,52	-1,68	17,53	18,36	16,97	3,5	0,00	0,0
2004-05-31 16:30	318	32	30	3,3	18,93	18,23	7,6	1022,52	-1,08	16,32	18,56	17,67	3,9	0,00	0,0
2004-05-31 17:00	295	32	30	2,6	19,13	18,33	7,6	1022,52	-1,00	17,52	18,76	17,77	4,1	0,00	0,0
2004-05-31 17:30	276	32	28	2,4	19,13	18,53	7,6	1022,52	-1,87	17,74	18,76	17,90	4,1	0,00	0,0
2004-05-31 18:00	308	32	28	2,4	19,03	18,33	7,6	1022,52	-2,04	17,52	18,66	17,70	5,4	0,00	0,0
2004-05-31 18:30	300	32	29	3,3	19,03	17,93	7,6	1021,52	-1,85	15,98	18,66	17,33	5,2	0,00	0,0
2004-05-31 19:00	299	32	29	1,8	19,03	17,73	7,6	1021,52	-2,02	17,73	18,66	17,13	4,1	0,00	0,0
2004-05-31 19:30	278	32	30	2,4	19,13	17,03	7,6	1021,52	-2,11	16,15	18,76	16,47	4,5	0,00	0,0
2004-05-31 20:00	327	32	30	2,4	19,03	16,33	7,6	1021,52	-2,71	15,41	18,66	15,77	4,1	0,00	0,0
2004-05-31 20:30	315	32	32	2,2	19,03	15,73	7,6	1021,52	-2,27	15,73	18,66	15,24	3,9	0,00	0,0
2004-05-31 21:00	337	32	33	1,4	18,93	14,93	7,6	1021,52	-2,50	14,93	18,56	14,48	3,9	0,00	0,0
2004-05-31 21:30	334	32	36	0,0	18,93	14,63	7,6	1021,52	-1,47	14,63	18,56	14,29	2,0	0,00	0,0
2004-05-31 22:00	329	32	42	1,6	18,83	13,33	7,6	1022,52	-0,34	13,33	18,46	13,24	2,6	0,00	0,0
2004-05-31 22:30	323	32	47	2,6	18,73	12,22	7,6	1022,52	0,33	11,09	18,36	12,37	3,0	0,00	0,0
2004-05-31 23:00	333	32	48	1,6	18,73	11,42	7,6	1022,52	-0,09	11,42	18,36	11,62	2,8	0,00	0,0
2004-05-31 23:30	326	32	44	2,2	18,63	10,72	7,6	1022,52	-2,00	10,72	18,26	10,73	3,3	0,00	0,0
2004-06-01 00:00	351	32	45	2,0	18,63	10,32	7,6	1022,52	-2,03	10,32	18,26	10,37	3,9	0,00	0,0
Medelvärde Månad	242	32	71	2,2	19,03	7,74		1011,16	1,56	6,08	18,67	9,37	4,5		0,0
Min	0	29	28	0,0	17,43	-3,19		995,50	-7,99	-6,37	17,02	-0,22	0,0		0,0
Max	356	37	100	8,9	23,23	20,33	7,6	1027,52	12,23	20,33	22,90	20,48	12,3		