

Medeltemperaturer / Max / Min

● Kyleff med °C
 ● Dygns med °C
 ▲ Temp Max
 ● Temp Min
 — Temperatur

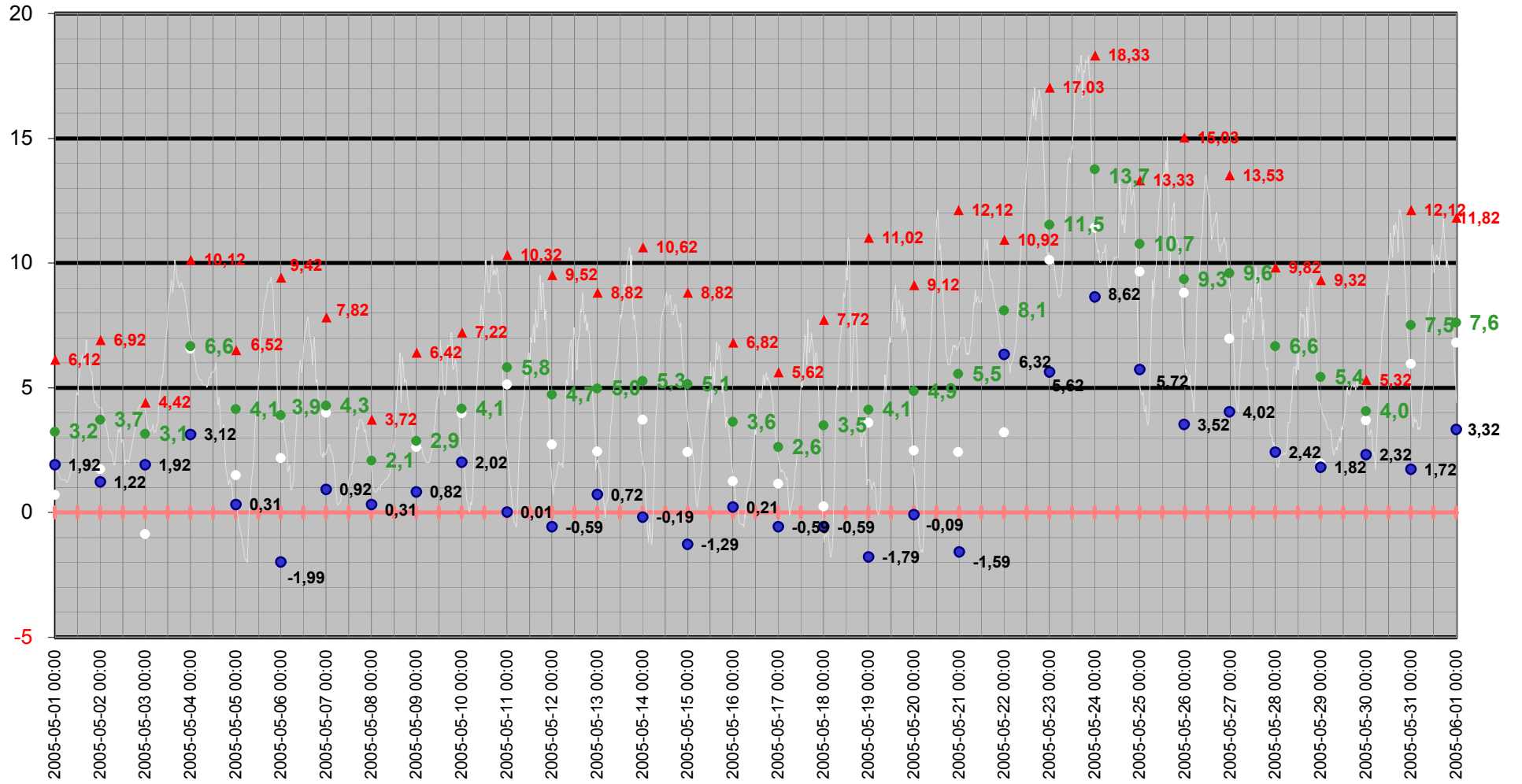

Medeltemperatur

□ Kyleff med °C ● Dygns med °C — Temperatur °C — Kyleffekt °C

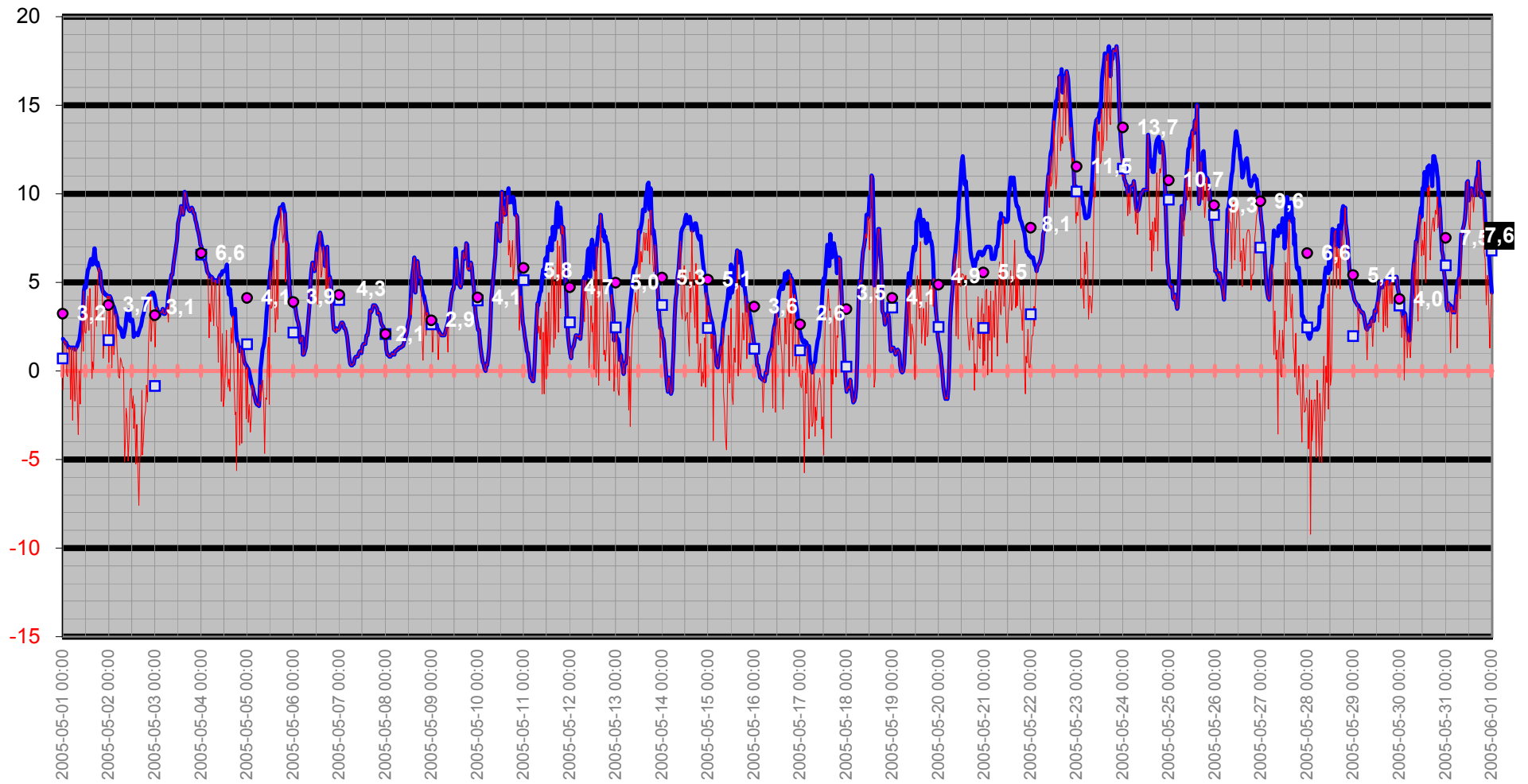

Temperatur/Vindby

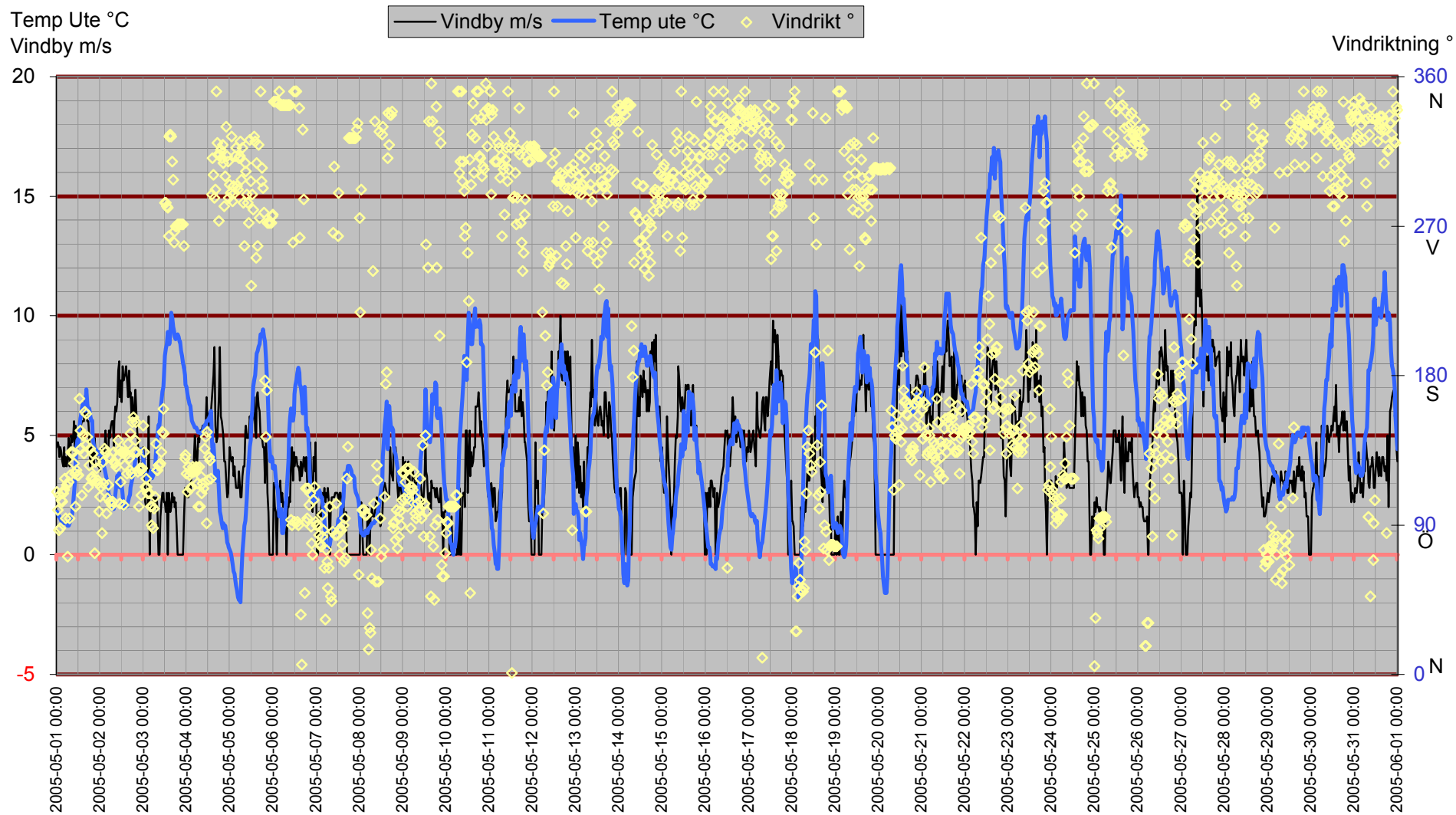

Inne

Temp inne °C

Vindby m/s

Temp in °C — Vindby m/s — Temp ute °C — Fukt inne Rh%

Rh % inne

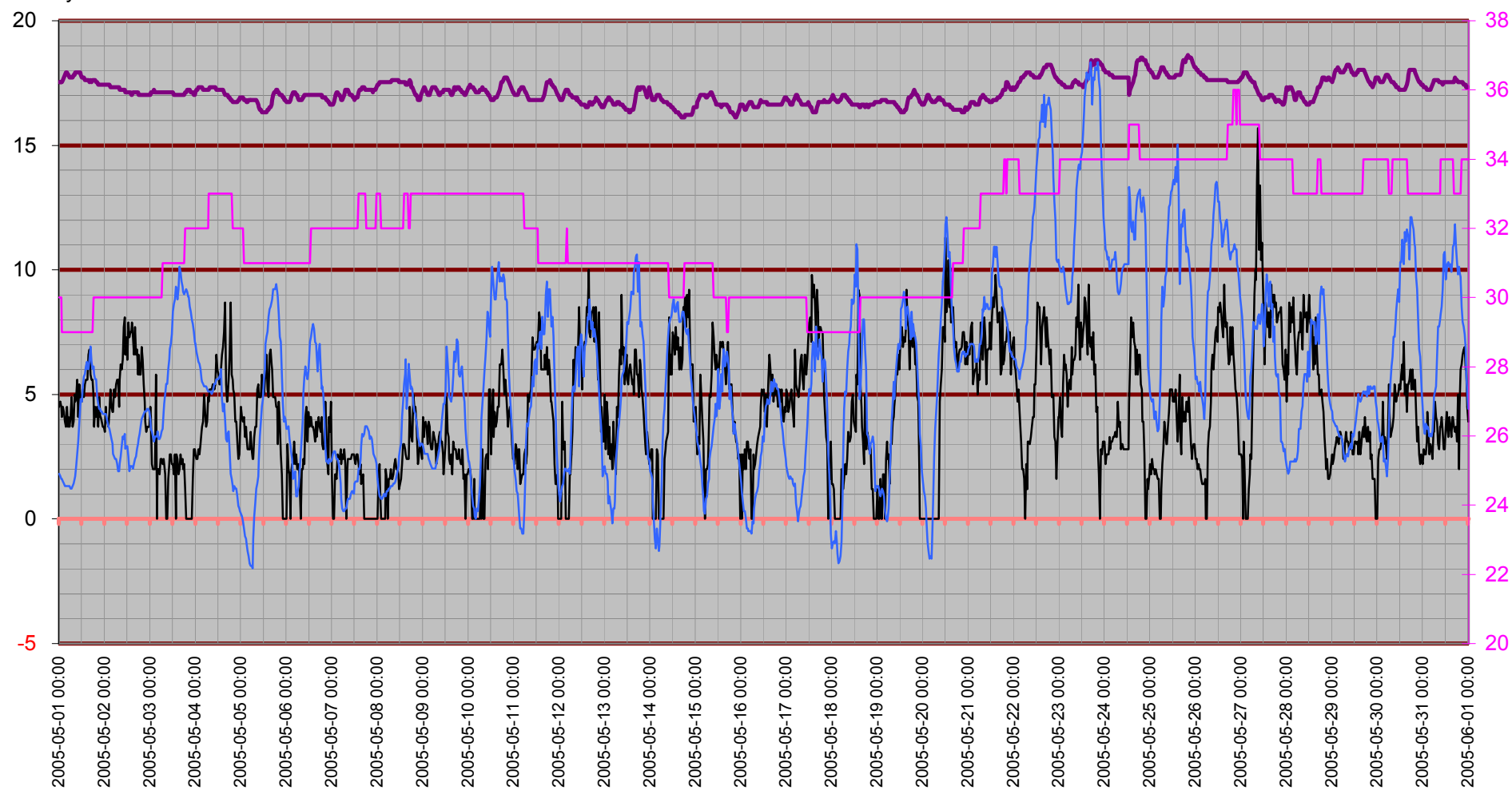

Temperatur inne

Temp in °C

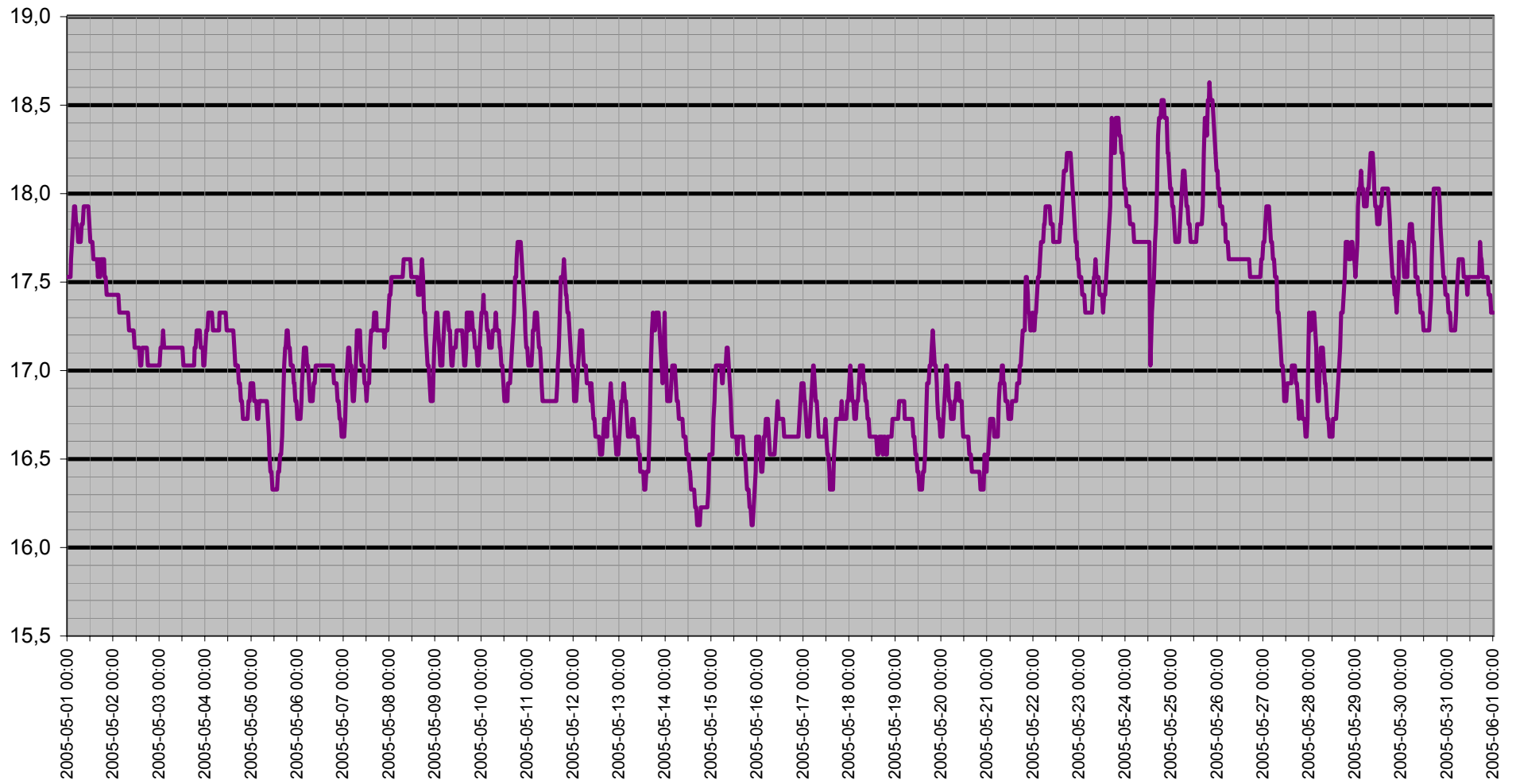

Dagpunkt/Temperatur

Vindhast m/s Daggp °C Temp ute °C Fukt ute Rh%

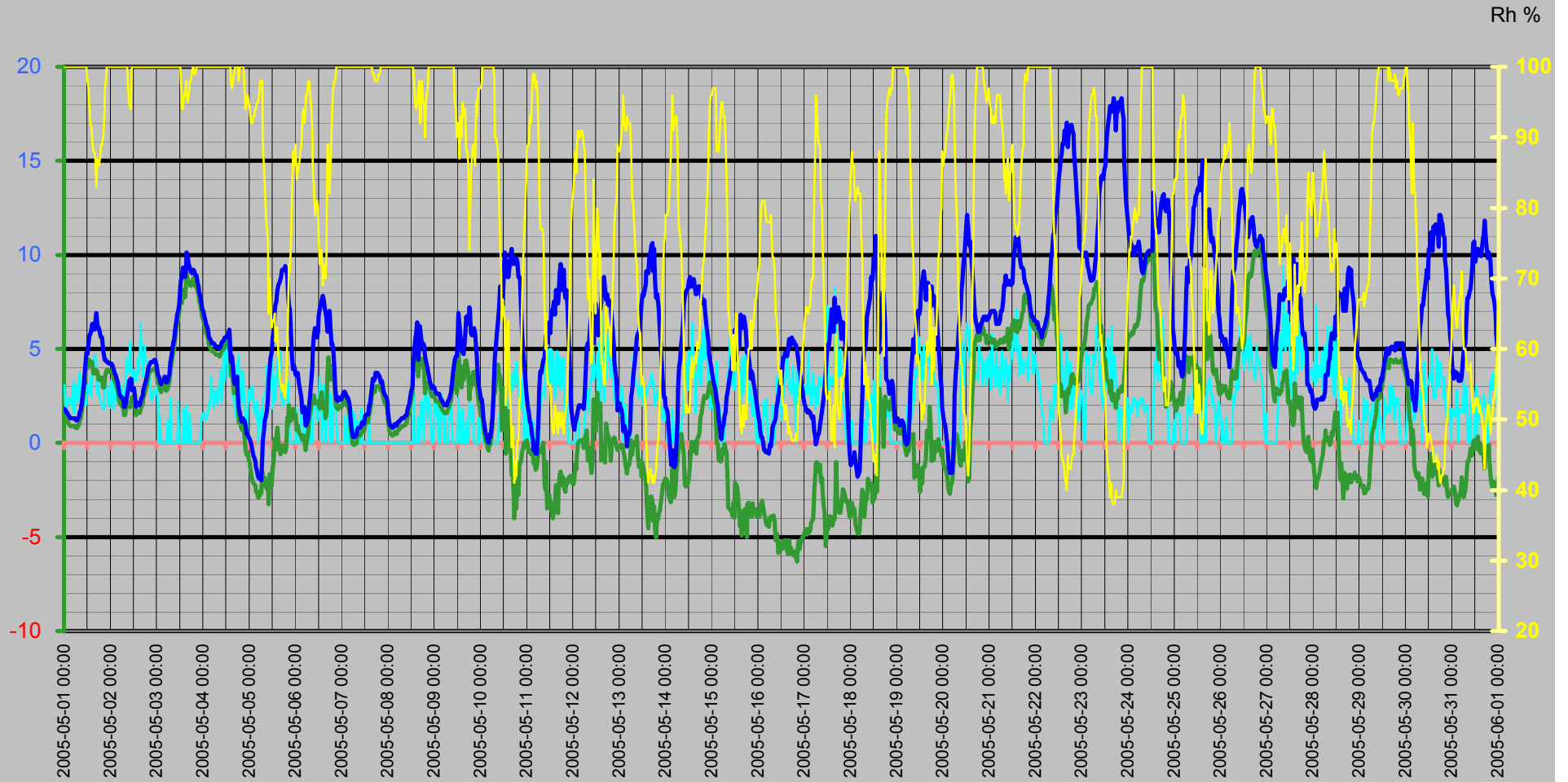

Vinddata

Vindhastighet m/s
Vindby m/s

Vindhast m/s — Vindby m/s ◊ Vindrikt ° — Fukt ute Rh%

Vindriktning °
Rh %

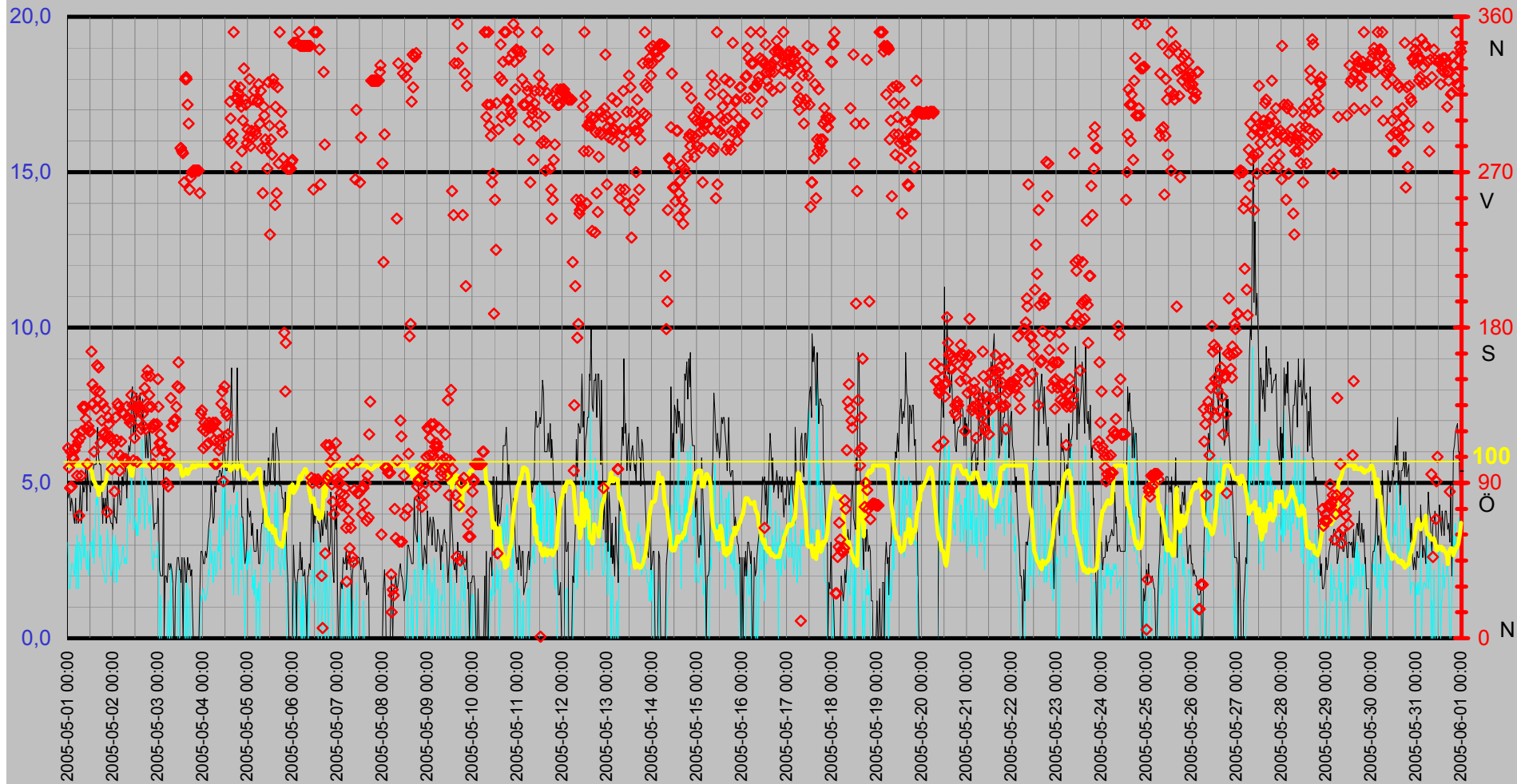

Luftfukt Kyleffekt Temp Vind Medeltemperatur

Temp °C
Vind m/s

● Dygns med °C Vindhast m/s Kyleffekt °C Temp ute °C Fukt ute Rh%

Rh %

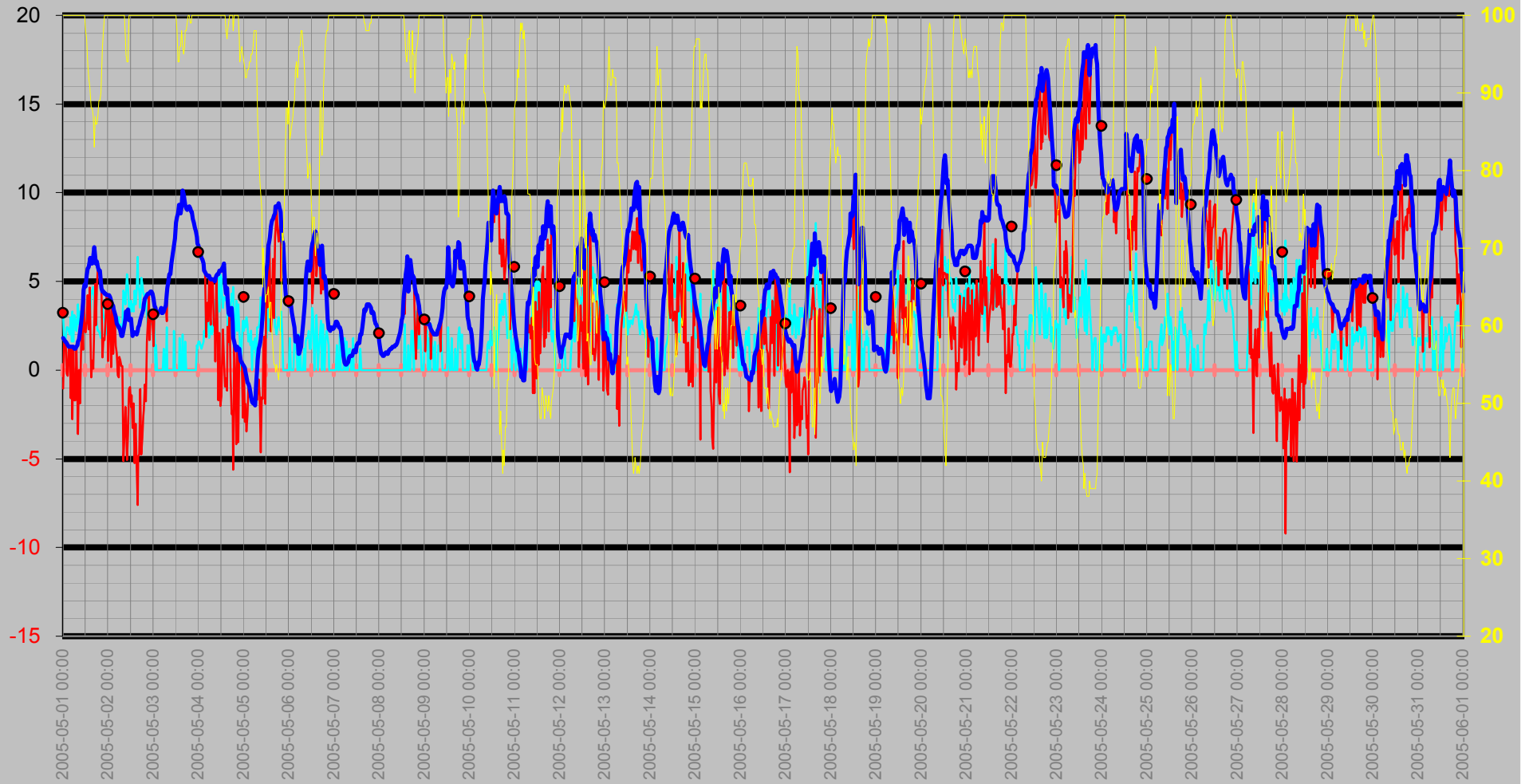

Nederbörd

DagRegn/Temp

— Nederb./dygn mm
 — Temp ute °C
 ◇ Nb.std tid 7.00-6.59
 — Nb. Mån mm

Regn
Månad

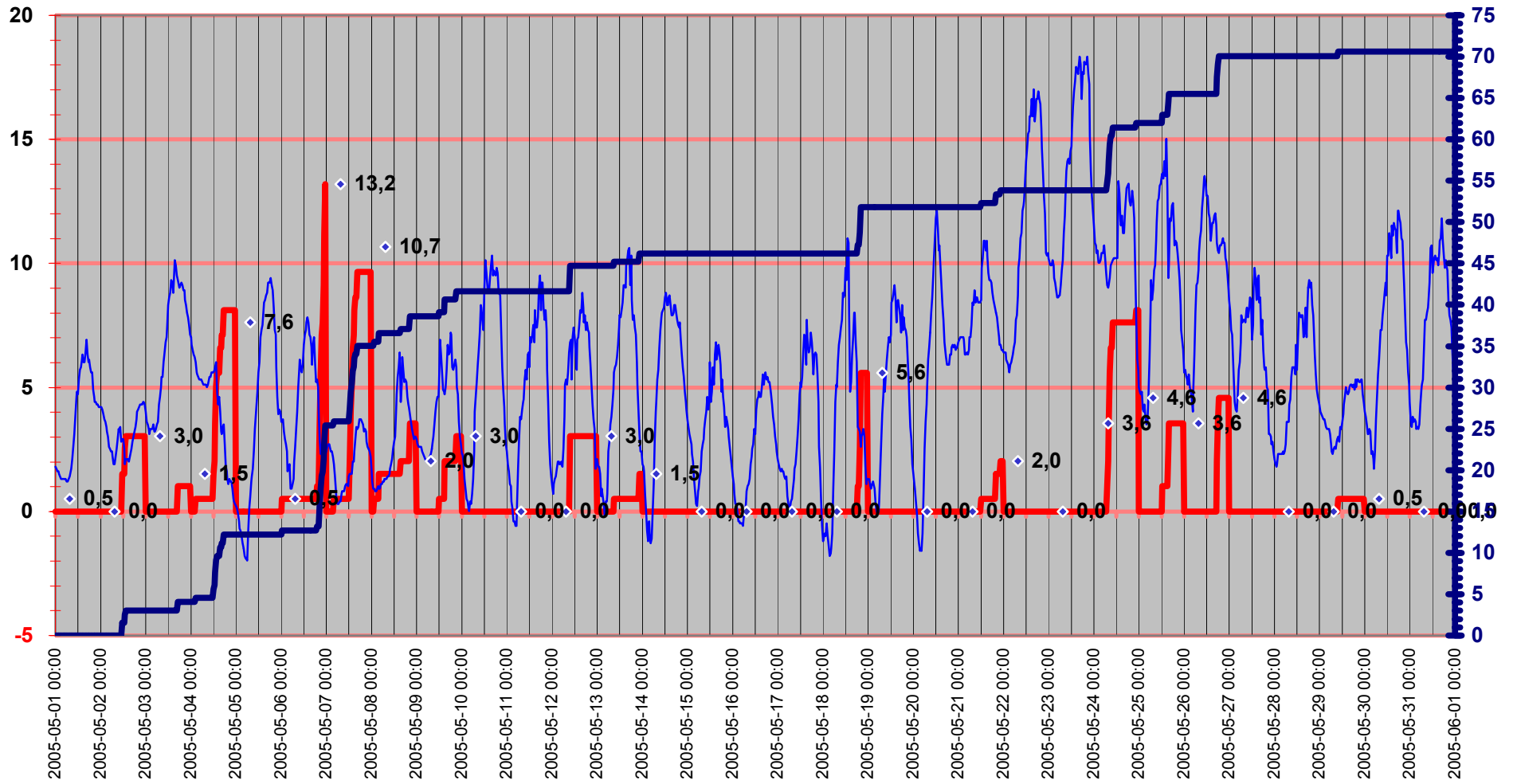

Luftryck/Nederbörd

◆ Luftryck mbar
 — Nederb./dygn mm
 △ Nb.std tid 7.00-6.59

Luftryck

Nederbörd

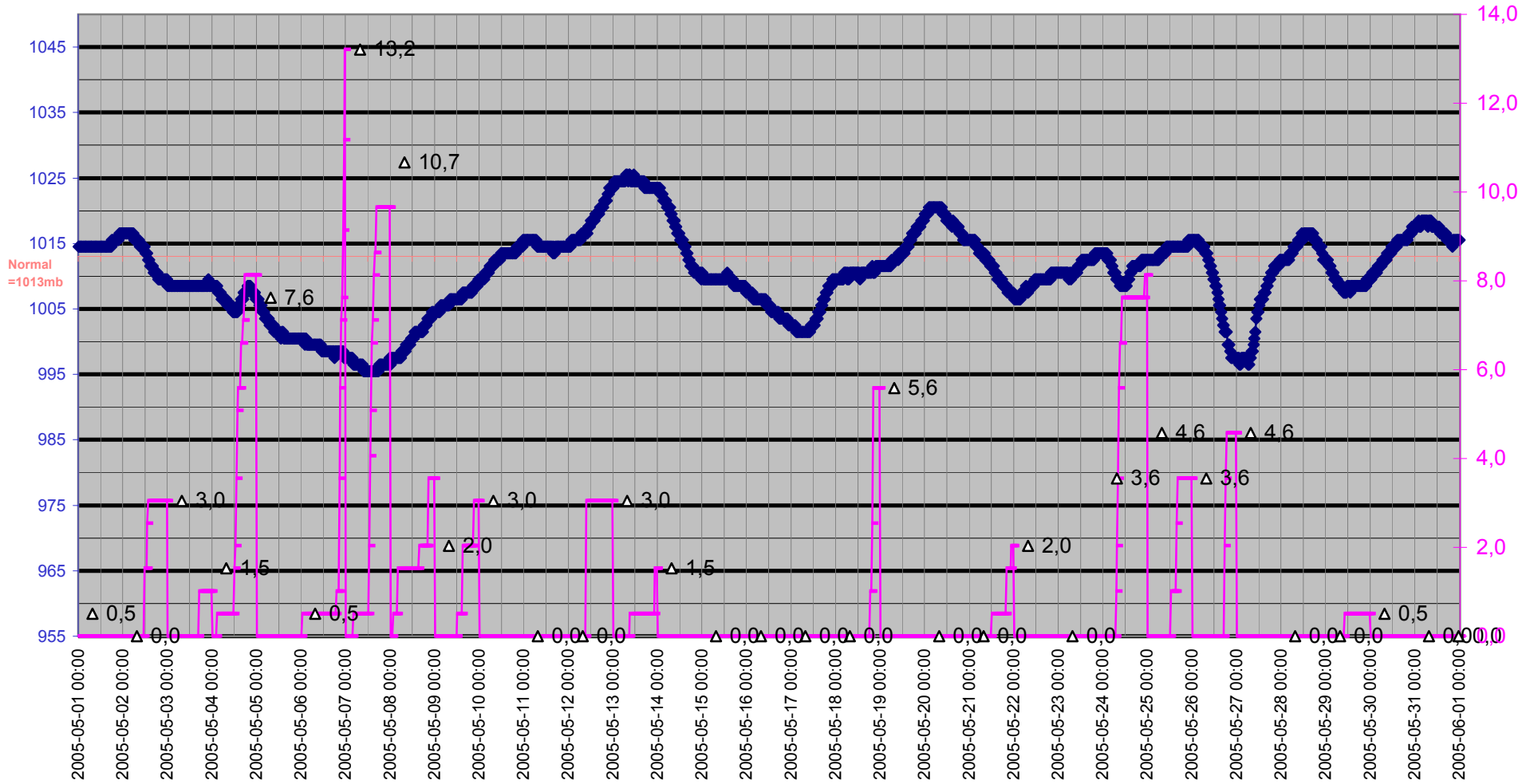

Grund

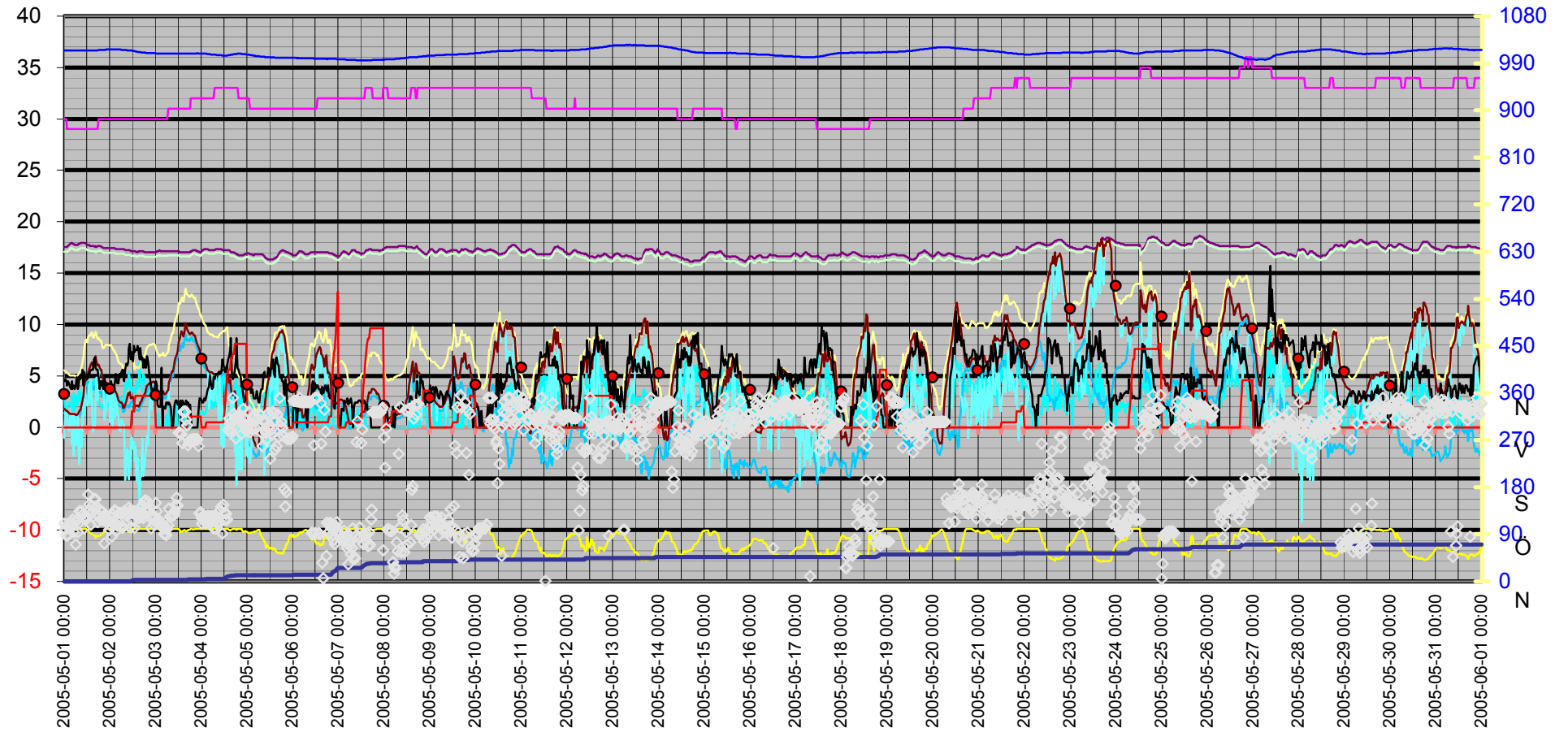

Datum	Vindrikt °	Fukt inne Rh%	Fukt ute Rh%	Vindhast m/s	Temp in °C	Temp ute °C	Nb. Mån mm	Tryck Mbar	Daggp °C	Kyleffekt °C	Vix inne °C	Vix ute °C	Vindby m/s	Korr lufttryck	Nederb./dygn mm
2005-05-01 00:00	110	30	100	3,1	17,53	1,82	0,0	1014,51	1,39	-1,05	17,08	5,55	4,5	0,00	0,0
2005-05-01 00:30	99	30	100	1,6	17,53	1,72	0,0	1014,51	1,29	1,72	17,08	5,45	4,7	0,00	0,0
2005-05-01 01:00	87	30	100	1,6	17,53	1,62	0,0	1014,51	1,19	1,62	17,08	5,35	4,5	0,00	0,0
2005-05-01 01:30	108	29	100	1,8	17,53	1,62	0,0	1014,51	1,19	1,62	17,04	5,35	4,1	0,00	0,0
2005-05-01 02:00	88	29	100	2,4	17,63	1,52	0,0	1014,51	1,09	-0,21	17,14	5,25	4,5	0,00	0,0
2005-05-01 02:30	105	29	100	2,4	17,73	1,42	0,0	1014,51	0,99	-0,31	17,24	5,15	4,3	0,00	0,0
2005-05-01 03:00	104	29	100	2,2	17,83	1,32	0,0	1014,51	0,89	1,32	17,34	5,05	3,9	0,00	0,0
2005-05-01 03:30	109	29	100	2,0	17,93	1,32	0,0	1014,51	0,89	1,32	17,44	5,05	3,7	0,00	0,0
2005-05-01 04:00	111	29	100	3,0	17,93	1,32	0,0	1014,51	0,89	-1,60	17,44	5,05	4,5	0,00	0,0
2005-05-01 04:30	118	29	100	1,6	17,83	1,32	0,0	1014,51	0,89	1,32	17,34	5,05	3,7	0,00	0,0
2005-05-01 05:00	94	29	100	3,3	17,83	1,32	0,0	1014,51	0,89	-2,78	17,34	5,05	4,1	0,00	0,0
2005-05-01 05:30	114	29	100	1,6	17,73	1,32	0,0	1014,51	0,89	1,32	17,24	5,05	3,7	0,00	0,0
2005-05-01 06:00	71	29	100	3,1	17,73	1,22	0,0	1014,51	0,79	-1,71	17,24	4,95	4,1	0,00	0,0
2005-05-01 06:30	116	29	100	2,8	17,73	1,22	0,0	1014,51	0,79	-1,71	17,24	4,95	4,9	0,00	0,0
2005-05-01 07:00	94	29	100	2,2	17,73	1,32	0,0	1014,51	0,89	1,32	17,24	5,05	3,7	0,00	0,0
2005-05-01 07:30	120	29	100	3,0	17,83	1,42	0,0	1014,51	0,99	-1,49	17,34	5,15	3,9	0,00	0,0
2005-05-01 08:00	134	29	100	3,7	17,83	1,62	0,0	1014,51	1,19	-3,60	17,34	5,35	5,0	0,00	0,0
2005-05-01 08:30	133	29	100	2,6	17,93	1,72	0,0	1014,51	1,29	0,00	17,44	5,45	4,7	0,00	0,0
2005-05-01 09:00	134	29	100	3,3	17,93	2,12	0,0	1014,51	1,69	-1,87	17,44	5,85	4,9	0,00	0,0
2005-05-01 09:30	127	29	100	2,4	17,93	2,62	0,0	1014,51	2,19	0,95	17,44	6,35	5,6	0,00	0,0
2005-05-01 10:00	121	29	100	2,2	17,93	3,12	0,0	1014,51	2,69	3,12	17,44	6,85	4,1	0,00	0,0
2005-05-01 10:30	101	29	100	2,8	17,93	3,82	0,0	1014,51	3,39	1,13	17,44	7,55	5,4	0,00	0,0
2005-05-01 11:00	123	29	100	2,0	17,93	4,52	0,0	1014,51	4,08	4,52	17,44	8,25	5,0	0,00	0,0
2005-05-01 11:30	120	29	100	2,8	17,83	4,82	0,0	1014,51	4,38	2,23	17,34	8,55	4,9	0,00	0,0
2005-05-01 12:00	120	29	98	3,1	17,73	4,72	0,0	1014,51	3,99	2,12	17,24	8,27	4,7	0,00	0,0
2005-05-01 12:30	166	29	97	3,1	17,73	5,32	0,0	1014,51	4,43	2,77	17,24	8,79	5,2	0,00	0,0
2005-05-01 13:00	147	29	94	2,6	17,73	5,72	0,0	1014,51	4,37	4,22	17,24	8,94	4,9	0,00	0,0
2005-05-01 13:30	136	29	92	3,5	17,63	5,82	0,0	1014,51	4,15	2,31	17,14	8,87	5,4	0,00	0,0
2005-05-01 14:00	108	29	91	2,4	17,63	6,12	0,0	1014,51	4,28	4,65	17,14	9,09	5,6	0,00	0,0
2005-05-01 14:30	144	29	90	3,3	17,63	6,32	0,0	1014,51	4,32	2,87	17,14	9,21	5,6	0,00	0,0
2005-05-01 15:00	133	29	88	4,5	17,63	6,02	0,0	1014,51	3,69	-0,42	17,14	8,75	5,6	0,00	0,0
2005-05-01 15:30	158	29	88	4,3	17,63	6,02	0,0	1014,51	3,69	0,53	17,14	8,75	6,6	0,00	0,0
2005-05-01 16:00	138	29	87	4,7	17,53	6,42	0,0	1014,51	3,91	0,08	17,04	9,08	6,8	0,00	0,0
2005-05-01 16:30	157	29	83	3,9	17,63	6,92	0,0	1014,51	3,71	2,58	17,14	9,27	5,8	0,00	0,0
2005-05-01 17:00	143	29	87	2,6	17,53	6,32	0,0	1014,51	3,82	4,86	17,04	8,98	5,6	0,00	0,0
2005-05-01 17:30	113	29	86	3,3	17,63	6,02	0,0	1014,51	3,35	2,54	17,14	8,60	5,6	0,00	0,0
2005-05-01 18:00	126	30	86	2,6	17,63	6,12	0,0	1015,51	3,45	4,65	17,18	8,70	4,9	0,00	0,0
2005-05-01 18:30	136	30	87	2,2	17,63	5,82	0,0	1015,51	3,33	5,82	17,18	8,48	3,7	0,00	0,0
2005-05-01 19:00	118	30	89	2,2	17,63	5,62	0,0	1015,51	3,46	5,62	17,18	8,43	4,5	0,00	0,0
2005-05-01 19:30	119	30	89	2,0	17,53	5,62	0,0	1015,51	3,46	5,62	17,08	8,43	4,1	0,00	0,0
2005-05-01 20:00	133	30	90	1,8	17,53	4,92	0,0	1015,51	2,94	4,92	17,08	7,81	4,5	0,00	0,0
2005-05-01 20:30	117	30	92	1,8	17,43	4,62	0,0	1015,51	2,96	4,62	16,98	7,67	3,7	0,00	0,0
2005-05-01 21:00	73	30	96	3,5	17,43	4,42	0,0	1015,51	3,39	0,73	16,98	7,80	4,9	0,00	0,0
2005-05-01 21:30	128	30	98	3,0	17,43	4,42	0,0	1015,51	3,69	1,79	16,98	7,97	4,1	0,00	0,0
2005-05-01 22:00	124	30	100	3,0	17,43	4,32	0,0	1016,51	3,88	1,68	16,98	8,05	4,1	0,00	0,0
2005-05-01 22:30	117	30	100	2,4	17,43	4,32	0,0	1016,51	3,88	2,75	16,98	8,05	3,9	0,00	0,0

Datum	Vindrikt °	Fukt inne Rh%	Fukt ute Rh%	Vindhast m/s	Temp in °C	Temp ute °C	Nb. Mån mm	Tryck Mbar	Daggp °C	Kyleffekt °C	Vix inne °C	Vix ute °C	Vindby m/s	Korr lufttryck	Nederb./dygn mm
2005-05-01 23:00	115	30	100	2,0	17,43	4,22	0,0	1016,51	3,78	4,22	16,98	7,95	3,7	0,00	0,0
2005-05-01 23:30	98	30	100	2,2	17,43	4,22	0,0	1016,51	3,78	4,22	16,98	7,95	3,7	0,00	0,0
2005-05-02 00:00	107	30	100	3,3	17,43	4,22	0,0	1016,51	3,78	0,50	16,98	7,95	3,5	0,00	0,0
2005-05-02 00:30	113	30	100	1,8	17,43	4,22	0,0	1016,51	3,78	4,22	16,98	7,95	4,5	0,00	0,0
2005-05-02 01:00	85	30	100	2,6	17,43	4,12	0,0	1016,51	3,68	2,54	16,98	7,85	3,9	0,00	0,0
2005-05-02 01:30	128	30	100	3,3	17,43	3,92	0,0	1016,51	3,49	0,16	16,98	7,65	3,9	0,00	0,0
2005-05-02 02:00	115	30	100	1,8	17,43	3,72	0,0	1016,51	3,29	3,72	16,98	7,45	3,7	0,00	0,0
2005-05-02 02:30	136	30	100	3,0	17,43	3,62	0,0	1016,51	3,19	0,92	16,98	7,35	4,3	0,00	0,0
2005-05-02 03:00	134	30	100	2,4	17,33	3,42	0,0	1016,51	2,99	1,80	16,88	7,15	5,2	0,00	0,0
2005-05-02 03:30	97	30	100	2,2	17,33	3,22	0,0	1016,51	2,79	3,22	16,88	6,95	4,5	0,00	0,0
2005-05-02 04:00	106	30	100	2,4	17,33	3,02	0,0	1016,51	2,59	1,37	16,88	6,75	4,3	0,00	0,0
2005-05-02 04:30	114	30	100	2,4	17,33	2,62	0,0	1016,51	2,19	0,95	16,88	6,35	4,3	0,00	0,0
2005-05-02 05:00	131	30	100	2,8	17,33	2,52	0,0	1016,51	2,09	-0,29	16,88	6,25	5,2	0,00	0,0
2005-05-02 05:30	104	30	100	3,0	17,33	2,42	0,0	1016,51	1,99	-0,40	16,88	6,15	4,9	0,00	0,0
2005-05-02 06:00	130	30	100	2,4	17,33	2,42	0,0	1015,51	1,99	0,74	16,88	6,15	5,4	0,00	0,0
2005-05-02 06:30	102	30	100	2,6	17,33	2,22	0,0	1015,51	1,79	0,53	16,88	5,95	5,6	0,00	0,0
2005-05-02 07:00	104	30	100	2,4	17,33	1,92	0,0	1015,51	1,49	0,21	16,88	5,65	5,6	0,00	0,0
2005-05-02 07:30	134	30	100	2,4	17,33	1,92	0,0	1015,51	1,49	0,21	16,88	5,65	4,5	0,00	0,0
2005-05-02 08:00	128	30	100	4,5	17,23	2,22	0,0	1015,51	1,79	-5,13	16,78	5,95	5,6	0,00	0,0
2005-05-02 08:30	127	30	100	4,3	17,23	2,52	0,0	1015,51	2,09	-3,68	16,78	6,25	6,2	0,00	0,0
2005-05-02 09:00	125	30	97	3,7	17,23	2,92	0,0	1014,51	2,05	-2,09	16,78	6,39	6,0	0,00	0,0
2005-05-02 09:30	131	30	95	4,3	17,23	3,32	0,0	1014,51	2,14	-2,72	16,78	6,62	6,4	0,00	0,0
2005-05-02 10:00	141	30	94	5,4	17,23	3,22	0,0	1014,51	1,89	-5,08	16,78	6,44	7,7	0,00	0,0
2005-05-02 10:30	135	30	94	4,7	17,23	3,42	0,0	1014,51	2,09	-3,64	16,78	6,64	8,1	0,00	0,0
2005-05-02 11:00	103	30	100	3,5	17,13	2,82	0,0	1014,51	2,39	-1,08	16,68	6,55	6,6	0,00	0,0
2005-05-02 11:30	116	30	100	3,5	17,13	2,92	1,5	1014,51	2,49	-0,97	16,68	6,65	7,3	1,52	1,5
2005-05-02 12:00	134	30	100	3,9	17,13	2,92	1,5	1013,51	2,49	-2,09	16,68	6,65	6,4	1,52	1,5
2005-05-02 12:30	134	30	100	3,3	17,13	2,52	1,5	1013,51	2,09	-1,42	16,68	6,25	7,9	0,00	1,5
2005-05-02 13:00	102	30	100	3,7	17,13	1,92	2,5	1013,51	1,49	-3,25	16,68	5,65	7,3	1,02	2,5
2005-05-02 13:30	126	30	100	3,3	17,13	2,12	3,0	1012,51	1,69	-1,87	16,68	5,85	7,5	1,52	3,0
2005-05-02 14:00	134	30	100	4,5	17,03	2,12	3,0	1012,51	1,69	-5,25	16,58	5,85	7,5	0,51	3,0
2005-05-02 14:30	132	30	100	3,7	17,03	2,12	3,0	1011,51	1,69	-3,02	16,58	5,85	7,9	0,00	3,0
2005-05-02 15:00	121	30	100	4,5	17,13	2,02	3,0	1011,51	1,59	-5,38	16,68	5,75	7,3	0,00	3,0
2005-05-02 15:30	139	30	100	6,4	17,13	2,22	3,0	1011,51	1,79	-7,60	16,68	5,95	6,6	0,00	3,0
2005-05-02 16:00	130	30	100	4,7	17,13	2,42	3,0	1011,51	1,99	-4,88	16,68	6,15	7,7	0,00	3,0
2005-05-02 16:30	123	30	100	4,5	17,13	2,52	3,0	1010,51	2,09	-4,76	16,68	6,25	6,6	0,00	3,0
2005-05-02 17:00	145	30	100	3,5	17,13	2,82	3,0	1010,51	2,39	-1,08	16,68	6,55	6,8	0,00	3,0
2005-05-02 17:30	121	30	100	5,2	17,13	3,02	3,0	1010,51	2,59	-4,74	16,68	6,75	5,8	0,00	3,0
2005-05-02 18:00	152	30	100	4,9	17,03	3,22	3,0	1010,51	2,79	-3,89	16,58	6,95	6,6	0,00	3,0
2005-05-02 18:30	155	30	100	4,3	17,03	3,42	3,0	1010,51	2,99	-2,60	16,58	7,15	5,8	0,00	3,0
2005-05-02 19:00	134	30	100	4,3	17,03	3,72	3,0	1009,51	3,29	-2,24	16,58	7,45	5,8	0,00	3,0
2005-05-02 19:30	141	30	100	3,7	17,03	4,02	3,0	1009,51	3,59	-0,80	16,58	7,75	6,9	0,00	3,0
2005-05-02 20:00	152	30	100	4,3	17,03	4,12	3,0	1009,51	3,68	-1,76	16,58	7,85	6,4	0,00	3,0
2005-05-02 20:30	134	30	100	3,1	17,03	4,22	3,0	1009,51	3,78	1,57	16,58	7,95	5,4	0,00	3,0
2005-05-02 21:00	122	30	100	2,4	17,03	4,32	3,0	1009,51	3,88	2,75	16,58	8,05	4,7	0,00	3,0
2005-05-02 21:30	101	30	100	2,2	17,03	4,32	3,0	1009,51	3,88	4,32	16,58	8,05	3,9	0,00	3,0

Datum	Vindrikt °	Fukt inne Rh%	Fukt ute Rh%	Vindhast m/s	Temp in °C	Temp ute °C	Nb. Mån mm	Tryck Mbar	Daggp °C	Kyleffekt °C	Vix inne °C	Vix ute °C	Vindby m/s	Korr lufttryck	Nederb./dygn mm
2005-05-02 22:00	124	30	100	2,8	17,03	4,32	3,0	1009,51	3,88	1,68	16,58	8,05	3,5	0,00	3,0
2005-05-02 22:30	123	30	100	2,6	17,03	4,42	3,0	1009,51	3,98	2,85	16,58	8,15	3,7	0,00	3,0
2005-05-02 23:00	108	30	100	2,6	17,03	4,42	3,0	1009,51	3,98	2,85	16,58	8,15	3,7	0,00	3,0
2005-05-02 23:30	124	30	100	2,6	17,03	4,32	3,0	1009,51	3,88	2,75	16,58	8,05	3,7	0,00	3,0
2005-05-03 00:00	150	30	100	3,1	17,03	4,02	3,0	1008,51	3,59	1,35	16,58	7,75	4,5	0,00	0,0
2005-05-03 00:30	134	30	100	2,0	17,13	3,62	3,0	1008,51	3,19	3,62	16,68	7,35	4,1	0,00	0,0
2005-05-03 01:00	113	30	100	0,0	17,13	3,52	3,0	1008,51	3,09	3,52	16,68	7,25	2,2	0,00	0,0
2005-05-03 01:30	118	30	100	1,4	17,13	3,32	3,0	1008,51	2,89	3,32	16,68	7,05	2,0	0,00	0,0
2005-05-03 02:00	113	30	100	0,0	17,23	3,12	3,0	1008,51	2,69	3,12	16,78	6,85	2,0	0,00	0,0
2005-05-03 02:30	109	30	100	0,0	17,13	3,32	3,0	1008,51	2,89	3,32	16,68	7,05	2,0	0,00	0,0
2005-05-03 03:00	109	30	100	0,0	17,13	3,32	3,0	1008,51	2,89	3,32	16,68	7,05	5,8	0,00	0,0
2005-05-03 03:30	109	30	100	0,0	17,13	3,32	3,0	1008,51	2,89	3,32	16,68	7,05	0,0	0,00	0,0
2005-05-03 04:00	101	30	100	0,0	17,13	3,52	3,0	1008,51	3,09	3,52	16,68	7,25	2,0	0,00	0,0
2005-05-03 04:30	90	30	100	0,0	17,13	3,22	3,0	1008,51	2,79	3,22	16,68	6,95	2,0	0,00	0,0
2005-05-03 05:00	101	30	100	0,0	17,13	3,22	3,0	1008,51	2,79	3,22	16,68	6,95	1,8	0,00	0,0
2005-05-03 05:30	88	30	100	1,2	17,13	3,32	3,0	1008,51	2,89	3,32	16,68	7,05	2,4	0,00	0,0
2005-05-03 06:00	100	30	100	0,0	17,13	3,52	3,0	1008,51	3,09	3,52	16,68	7,25	2,4	0,00	0,0
2005-05-03 06:30	107	31	100	0,0	17,13	3,62	3,0	1008,51	3,19	3,62	16,72	7,35	2,2	0,00	0,0
2005-05-03 07:00	139	31	100	2,4	17,13	4,32	3,0	1008,51	3,88	2,75	16,72	8,05	2,4	0,00	0,0
2005-05-03 07:30	123	31	100	0,0	17,13	4,62	3,0	1008,51	4,18	4,62	16,72	8,35	2,2	0,00	0,0
2005-05-03 08:00	123	31	100	0,0	17,13	5,02	3,0	1008,51	4,58	5,02	16,72	8,75	1,8	0,00	0,0
2005-05-03 08:30	126	31	100	0,0	17,13	5,42	3,0	1008,51	4,98	5,42	16,72	9,15	0,0	0,00	0,0
2005-05-03 09:00	126	31	100	0,0	17,13	5,42	3,0	1008,51	4,98	5,42	16,72	9,15	0,0	0,00	0,0
2005-05-03 09:30	127	31	100	0,0	17,13	6,02	3,0	1008,51	5,58	6,02	16,72	9,75	1,6	0,00	0,0
2005-05-03 10:00	134	31	100	0,0	17,13	6,42	3,0	1008,51	5,98	6,42	16,72	10,15	2,2	0,00	0,0
2005-05-03 10:30	146	31	100	0,0	17,13	6,82	3,0	1008,51	6,38	6,82	16,72	10,55	2,6	0,00	0,0
2005-05-03 11:00	160	31	100	2,2	17,13	7,02	3,0	1008,51	6,58	7,02	16,72	10,75	2,6	0,00	0,0
2005-05-03 11:30	145	31	100	0,0	17,13	7,42	3,0	1008,51	6,98	7,42	16,72	11,15	2,2	0,00	0,0
2005-05-03 12:00	284	31	100	0,0	17,13	8,32	3,0	1008,51	7,87	8,32	16,72	12,05	2,2	0,00	0,0
2005-05-03 12:30	284	31	98	0,0	17,03	8,62	3,0	1008,51	7,87	8,62	16,62	12,18	1,8	0,00	0,0
2005-05-03 13:00	282	31	94	0,0	17,03	8,82	3,0	1008,51	7,43	8,82	16,62	12,04	2,6	0,00	0,0
2005-05-03 13:30	281	31	94	0,0	17,03	9,32	3,0	1008,51	7,93	9,32	16,62	12,54	0,0	0,00	0,0
2005-05-03 14:00	264	31	96	1,8	17,03	9,22	3,0	1008,51	8,15	9,22	16,62	12,61	2,6	0,00	0,0
2005-05-03 14:30	324	31	96	0,0	17,03	8,82	3,0	1008,51	7,75	8,82	16,62	12,21	2,4	0,00	0,0
2005-05-03 15:00	325	31	98	0,0	17,03	9,22	3,0	1008,51	8,46	9,22	16,62	12,78	1,8	0,00	0,0
2005-05-03 15:30	324	31	96	2,0	17,03	10,12	3,0	1008,51	9,04	10,12	16,62	13,51	2,0	0,00	0,0
2005-05-03 16:00	309	31	95	0,0	17,03	9,92	3,0	1008,51	8,68	9,92	16,62	13,22	2,6	0,00	0,0
2005-05-03 16:30	298	31	96	0,0	17,03	9,52	3,0	1008,51	8,45	9,52	16,62	12,91	2,2	0,00	0,0
2005-05-03 17:00	260	31	98	1,6	17,03	9,32	4,1	1008,51	8,56	9,32	16,62	12,88	2,4	1,02	1,0
2005-05-03 17:30	267	31	98	0,0	17,03	9,12	4,1	1008,51	8,36	9,12	16,62	12,68	2,0	0,00	1,0
2005-05-03 18:00	270	31	99	0,0	17,03	9,02	4,1	1008,51	8,42	9,02	16,62	12,66	2,2	0,00	1,0
2005-05-03 18:30	270	32	100	0,0	17,13	9,12	4,1	1008,51	8,67	9,12	16,75	12,85	1,2	0,00	1,0
2005-05-03 19:00	271	32	100	0,0	17,13	9,22	4,1	1008,51	8,77	9,22	16,75	12,95	0,0	0,00	1,0
2005-05-03 19:30	271	32	99	0,0	17,23	9,12	4,1	1008,51	8,52	9,12	16,85	12,76	0,0	0,00	1,0
2005-05-03 20:00	271	32	99	0,0	17,23	8,92	4,1	1008,51	8,32	8,92	16,85	12,56	0,0	0,00	1,0
2005-05-03 20:30	271	32	100	0,0	17,23	8,92	4,1	1008,51	8,47	8,92	16,85	12,65	0,0	0,00	1,0

Datum	Vindrikt °	Fukt inne Rh%	Fukt ute Rh%	Vindhast m/s	Temp in °C	Temp ute °C	Nb. Mån mm	Tryck Mbar	Daggp °C	Kyleffekt °C	Vix inne °C	Vix ute °C	Vindby m/s	Korr lufttryck	Nederb./dygn mm
2005-05-03 21:00	271	32	100	0,0	17,23	8,52	4,1	1008,51	8,07	8,52	16,85	12,25	0,0	0,00	1,0
2005-05-03 21:30	271	32	100	0,0	17,13	8,32	4,1	1008,51	7,87	8,32	16,75	12,05	0,0	0,00	1,0
2005-05-03 22:00	271	32	100	0,0	17,13	8,02	4,1	1009,51	7,57	8,02	16,75	11,75	0,0	0,00	1,0
2005-05-03 22:30	258	32	100	0,0	17,13	7,82	4,1	1008,51	7,38	7,82	16,75	11,55	1,6	0,00	1,0
2005-05-03 23:00	130	32	100	1,4	17,03	7,52	4,1	1008,51	7,08	7,52	16,65	11,25	2,8	0,00	1,0
2005-05-03 23:30	132	32	100	1,2	17,03	7,12	4,1	1008,51	6,68	7,12	16,65	10,85	2,8	0,00	1,0
2005-05-04 00:00	121	32	100	1,6	17,13	7,02	4,1	1008,51	6,58	7,02	16,75	10,75	2,6	0,00	0,0
2005-05-04 00:30	110	32	100	1,6	17,23	6,72	4,1	1008,51	6,28	6,72	16,85	10,45	2,4	0,00	0,0
2005-05-04 01:00	125	32	100	1,4	17,23	6,52	4,1	1008,51	6,08	6,52	16,85	10,25	2,4	0,00	0,0
2005-05-04 01:30	120	32	100	1,2	17,33	6,32	4,1	1008,51	5,88	6,32	16,95	10,05	2,8	0,00	0,0
2005-05-04 02:00	112	32	100	1,4	17,33	6,22	4,1	1008,51	5,78	6,22	16,95	9,95	2,6	0,00	0,0
2005-05-04 02:30	122	32	100	1,6	17,33	6,02	4,6	1008,51	5,58	6,02	16,95	9,75	3,0	0,51	0,5
2005-05-04 03:00	113	32	100	2,2	17,33	5,62	4,6	1007,51	5,18	5,62	16,95	9,35	3,5	0,51	0,5
2005-05-04 03:30	125	32	100	2,0	17,33	5,52	4,6	1007,51	5,08	5,52	16,95	9,25	3,7	0,00	0,5
2005-05-04 04:00	122	32	100	3,5	17,23	5,42	4,6	1007,51	4,98	1,86	16,85	9,15	3,9	0,00	0,5
2005-05-04 04:30	124	32	100	2,4	17,23	5,32	4,6	1007,51	4,88	3,80	16,85	9,05	5,0	0,00	0,5
2005-05-04 05:00	123	32	100	2,8	17,23	5,32	4,6	1006,51	4,88	2,77	16,85	9,05	4,3	0,00	0,5
2005-05-04 05:30	125	32	100	1,8	17,23	5,32	4,6	1006,51	4,88	5,32	16,85	9,05	3,7	0,00	0,5
2005-05-04 06:00	115	32	100	2,6	17,23	5,22	4,6	1006,51	4,78	3,70	16,85	8,95	3,9	0,00	0,5
2005-05-04 06:30	101	32	100	2,8	17,23	5,12	4,6	1006,51	4,68	2,56	16,85	8,85	4,9	0,00	0,5
2005-05-04 07:00	125	33	100	2,0	17,23	5,12	4,6	1006,51	4,68	5,12	16,89	8,85	4,7	0,00	0,5
2005-05-04 07:30	101	33	100	2,2	17,33	5,12	4,6	1006,51	4,68	5,12	16,99	8,85	5,2	0,00	0,5
2005-05-04 08:00	119	33	100	3,0	17,33	5,12	4,6	1005,51	4,68	2,56	16,99	8,85	5,2	0,00	0,5
2005-05-04 08:30	109	33	100	2,8	17,33	5,02	4,6	1005,51	4,58	2,45	16,99	8,75	5,2	0,00	0,5
2005-05-04 09:00	115	33	100	3,9	17,33	5,12	4,6	1005,51	4,68	0,48	16,99	8,85	5,4	0,00	0,5
2005-05-04 09:30	112	33	100	2,2	17,33	5,32	4,6	1005,51	4,88	5,32	16,99	9,05	5,4	0,00	0,5
2005-05-04 10:00	136	33	100	2,8	17,33	5,42	4,6	1005,51	4,98	2,88	16,99	9,15	5,2	0,00	0,5
2005-05-04 10:30	143	33	100	5,2	17,33	5,42	4,6	1005,51	4,98	-1,72	16,99	9,15	5,4	0,00	0,5
2005-05-04 11:00	91	33	100	3,3	17,23	5,62	4,6	1004,51	5,18	2,08	16,89	9,35	6,6	0,00	0,5
2005-05-04 11:30	146	33	100	5,4	17,23	5,62	4,6	1004,51	5,18	-2,01	16,89	9,35	6,0	0,00	0,5
2005-05-04 12:00	117	33	100	5,2	17,23	5,62	5,6	1004,51	5,18	-1,47	16,89	9,35	5,8	1,02	1,5
2005-05-04 12:30	131	33	100	4,3	17,23	5,72	6,1	1004,51	5,28	0,17	16,89	9,45	5,4	1,52	2,0
2005-05-04 13:00	129	33	100	3,5	17,23	5,82	7,6	1004,51	5,38	2,31	16,89	9,55	5,4	2,03	3,6
2005-05-04 13:30	118	33	100	4,1	17,23	6,02	9,1	1004,51	5,58	0,53	16,89	9,75	6,0	3,05	5,1
2005-05-04 14:00	289	33	100	4,1	17,23	4,82	9,7	1005,51	4,38	-0,92	16,89	8,55	6,6	2,03	5,6
2005-05-04 14:30	311	33	98	3,9	17,23	4,32	9,7	1005,51	3,59	-0,45	16,89	7,87	6,9	0,51	5,6
2005-05-04 15:00	301	33	97	4,3	17,13	4,62	9,7	1005,51	3,74	-1,16	16,79	8,09	7,5	0,00	5,6
2005-05-04 15:30	287	33	98	2,4	17,03	4,02	10,7	1006,51	3,29	2,43	16,69	7,57	8,7	1,02	6,6
2005-05-04 16:00	292	33	99	2,6	17,03	3,22	10,7	1006,51	2,64	1,59	16,69	6,86	5,4	1,02	6,6
2005-05-04 16:30	351	33	100	1,4	17,03	3,12	11,2	1006,51	2,69	3,12	16,69	6,85	4,7	0,51	7,1
2005-05-04 17:00	320	33	100	3,5	17,03	3,42	11,2	1007,51	2,99	-0,40	16,69	7,15	4,9	0,51	7,1
2005-05-04 17:30	313	33	100	4,3	16,93	3,52	12,2	1007,51	3,09	-2,48	16,59	7,25	5,6	1,02	8,1
2005-05-04 18:00	273	33	100	3,9	16,93	2,72	12,2	1007,51	2,29	-2,32	16,59	6,45	6,6	1,02	8,1
2005-05-04 18:30	313	33	98	4,7	16,83	1,82	12,2	1007,51	1,10	-5,63	16,49	5,37	8,7	0,00	8,1
2005-05-04 19:00	316	33	100	1,4	16,83	1,62	12,2	1008,51	1,19	1,62	16,49	5,35	5,8	0,00	8,1
2005-05-04 19:30	311	32	100	2,4	16,73	1,32	12,2	1008,51	0,89	-0,42	16,35	5,05	5,6	0,00	8,1

Datum	Vindrikt	Fukt inne	Fukt ute	Vindhast	Temp in	Temp ute	Nb. Mån	Tryck	Dagpp	Kyleffekt	Vix inne	Vix ute	Vindby	Korr lufttryck	Nederb./dygn
	°	Rh%	Rh%	m/s	°C	°C	mm	Mbar	°C	°C	°C	°C	m/s		mm
2005-05-04 20:00	319	32	100	3,9	16,73	1,12	12,2	1008,51	0,69	-4,19	16,35	4,85	5,2	0,00	8,1
2005-05-04 20:30	308	32	100	2,2	16,73	1,32	12,2	1008,51	0,89	1,32	16,35	5,05	5,0	0,00	8,1
2005-05-04 21:00	282	32	100	3,7	16,73	1,22	12,2	1007,51	0,79	-4,07	16,35	4,95	3,9	0,00	8,1
2005-05-04 21:30	300	32	97	2,2	16,73	1,22	12,2	1007,51	0,36	1,22	16,35	4,69	3,9	0,00	8,1
2005-05-04 22:00	330	32	94	1,6	16,73	0,92	12,2	1007,51	-0,39	0,92	16,35	4,13	3,1	0,00	8,1
2005-05-04 22:30	312	32	95	0,0	16,83	0,51	12,2	1007,51	-0,63	0,51	16,45	3,82	2,4	0,00	8,1
2005-05-04 23:00	309	32	96	1,6	16,83	0,41	12,2	1007,51	-0,59	0,41	16,45	3,80	2,6	0,00	8,1
2005-05-04 23:30	287	32	95	2,8	16,93	0,31	12,2	1006,51	-0,83	-2,69	16,55	3,62	3,3	0,00	8,1
2005-05-05 00:00	295	32	94	2,2	16,93	0,21	12,2	1006,51	-1,08	0,21	16,55	3,43	4,5	0,00	0,0
2005-05-05 00:30	290	32	93	2,8	16,93	0,11	12,2	1006,51	-1,33	-2,91	16,55	3,25	4,1	0,00	0,0
2005-05-05 01:00	324	32	92	2,4	16,93	-0,09	12,2	1006,51	-1,68	-1,90	16,55	2,97	3,9	0,00	0,0
2005-05-05 01:30	285	31	92	3,0	16,83	-0,39	12,2	1005,51	-1,98	-3,46	16,42	2,67	4,1	0,00	0,0
2005-05-05 02:00	294	31	93	2,6	16,83	-0,69	12,2	1005,51	-2,12	-2,53	16,42	2,45	3,3	0,00	0,0
2005-05-05 02:30	290	31	93	1,6	16,83	-0,79	12,2	1005,51	-2,22	-0,79	16,42	2,35	3,7	0,00	0,0
2005-05-05 03:00	312	31	94	2,0	16,73	-0,99	12,2	1004,51	-2,27	-0,99	16,32	2,23	3,3	0,00	0,0
2005-05-05 03:30	317	31	94	1,4	16,73	-1,29	12,2	1004,51	-2,57	-1,29	16,32	1,93	2,8	0,00	0,0
2005-05-05 04:00	294	31	95	2,2	16,83	-1,49	12,2	1004,51	-2,62	-1,49	16,42	1,82	2,8	0,00	0,0
2005-05-05 04:30	292	31	95	0,0	16,83	-1,79	12,2	1003,51	-2,91	-1,79	16,42	1,51	2,8	0,00	0,0
2005-05-05 05:00	311	31	96	1,6	16,83	-1,89	12,2	1003,51	-2,87	-1,89	16,42	1,50	3,5	0,00	0,0
2005-05-05 05:30	312	31	98	1,2	16,83	-1,89	12,2	1003,51	-2,58	-1,89	16,42	1,67	2,8	0,00	0,0
2005-05-05 06:00	321	31	98	1,8	16,83	-1,99	12,2	1003,51	-2,68	-1,99	16,42	1,57	2,4	0,00	0,0
2005-05-05 06:30	298	31	98	0,0	16,83	-0,79	12,2	1003,51	-1,49	-0,79	16,42	2,77	2,4	0,00	0,0
2005-05-05 07:00	317	31	90	2,4	16,83	0,11	12,2	1002,51	-1,79	-1,69	16,42	3,01	3,3	0,00	0,0
2005-05-05 07:30	284	31	86	2,4	16,83	0,61	12,2	1002,51	-1,94	-1,16	16,42	3,19	3,7	0,00	0,0
2005-05-05 08:00	258	31	83	2,4	16,83	1,22	12,2	1002,51	-1,85	-0,53	16,42	3,57	3,7	0,00	0,0
2005-05-05 08:30	308	31	79	2,8	16,73	1,42	12,2	1002,51	-2,35	-1,49	16,32	3,47	5,2	0,00	0,0
2005-05-05 09:00	303	31	77	4,1	16,63	1,72	12,2	1002,51	-2,42	-4,65	16,22	3,63	5,4	0,00	0,0
2005-05-05 09:30	289	31	75	3,5	16,53	2,42	12,2	1001,51	-2,11	-1,53	16,11	4,19	4,9	0,00	0,0
2005-05-05 10:00	284	31	65	3,7	16,43	3,32	12,2	1001,51	-3,27	-1,62	16,01	4,44	4,9	0,00	0,0
2005-05-05 10:30	272	31	70	2,8	16,43	3,92	12,2	1001,51	-1,65	1,24	16,01	5,36	4,9	0,00	0,0
2005-05-05 11:00	322	31	67	3,1	16,33	4,52	12,2	1001,51	-1,70	1,90	15,91	5,77	5,8	0,00	0,0
2005-05-05 11:30	297	31	63	4,7	16,33	4,82	12,2	1001,51	-2,29	-1,91	15,91	5,82	5,4	0,00	0,0
2005-05-05 12:00	234	31	64	1,8	16,33	5,62	12,2	1001,51	-1,31	5,62	15,91	6,69	5,0	0,00	0,0
2005-05-05 12:30	289	31	64	2,8	16,33	6,02	12,2	1001,51	-0,93	3,54	15,91	7,09	5,6	0,00	0,0
2005-05-05 13:00	280	31	65	3,5	16,33	7,02	12,2	1000,51	0,24	3,67	15,91	8,15	5,8	0,00	0,0
2005-05-05 13:30	324	31	61	2,2	16,33	7,32	12,2	1001,51	-0,40	7,32	15,91	8,21	6,6	0,00	0,0
2005-05-05 14:00	321	31	63	3,0	16,43	7,52	12,2	1001,51	0,26	5,18	16,01	8,53	5,2	0,00	0,0
2005-05-05 14:30	251	31	63	4,7	16,43	8,12	12,2	1000,51	0,82	2,18	16,01	9,13	4,9	0,00	0,0
2005-05-05 15:00	308	31	59	4,1	16,53	8,42	12,2	1000,51	0,15	3,42	16,11	9,19	6,6	0,00	0,0
2005-05-05 15:30	258	31	57	3,1	16,53	8,52	12,2	1000,51	-0,26	6,27	16,11	9,18	6,8	0,00	0,0
2005-05-05 16:00	319	31	55	4,9	16,63	8,72	12,2	1000,51	-0,59	2,93	16,22	9,27	6,2	0,00	0,0
2005-05-05 16:30	275	31	55	2,4	16,83	8,82	12,2	1000,51	-0,50	7,50	16,42	9,37	6,0	0,00	0,0
2005-05-05 17:00	351	31	54	2,4	17,03	9,22	12,2	1000,51	-0,39	7,92	16,62	9,72	4,9	0,00	0,0
2005-05-05 17:30	297	31	55	2,0	17,13	9,22	12,2	1000,51	-0,13	9,22	16,72	9,77	4,9	0,00	0,0
2005-05-05 18:00	305	31	54	2,6	17,13	9,22	12,2	1000,51	-0,39	7,92	16,72	9,72	4,9	0,00	0,0
2005-05-05 18:30	293	31	53	3,0	17,23	9,42	12,2	1000,51	-0,48	7,25	16,82	9,87	4,5	0,00	0,0

Datum	Vindrikt °	Fukt inne Rh%	Fukt ute Rh%	Vindhast m/s	Temp in °C	Temp ute °C	Nb. Mån mm	Tryck Mbar	Dagpp °C	Kyleffekt °C	Vix inne °C	Vix ute °C	Vindby m/s	Korr lufttryck	Nederb./dygn mm
2005-05-05 19:00	278	31	55	2,4	17,23	9,12	12,2	1000,51	-0,22	7,81	16,82	9,67	4,5	0,00	0,0
2005-05-05 19:30	177	31	62	2,2	17,13	8,92	12,2	1000,51	1,34	8,92	16,72	9,87	3,0	0,00	0,0
2005-05-05 20:00	143	31	63	3,3	17,13	8,22	12,2	1000,51	0,92	5,02	16,72	9,23	4,7	0,00	0,0
2005-05-05 20:30	171	31	72	2,2	17,03	7,32	12,2	1000,51	2,01	7,32	16,62	8,89	3,9	0,00	0,0
2005-05-05 21:00	272	31	71	0,0	17,03	7,12	12,2	1000,51	1,61	7,12	16,62	8,63	2,6	0,00	0,0
2005-05-05 21:30	272	31	75	0,0	17,03	5,82	12,2	1000,51	1,16	5,82	16,62	7,60	1,8	0,00	0,0
2005-05-05 22:00	272	31	82	0,0	16,93	4,62	12,2	1000,51	1,29	4,62	16,52	6,90	0,0	0,00	0,0
2005-05-05 22:30	272	31	88	0,0	16,93	3,92	12,2	1000,51	1,63	3,92	16,52	6,65	0,0	0,00	0,0
2005-05-05 23:00	272	31	88	0,0	16,83	4,12	12,2	1000,51	1,82	4,12	16,42	6,85	0,0	0,00	0,0
2005-05-05 23:30	276	31	86	0,0	16,83	4,02	12,2	1000,51	1,39	4,02	16,42	6,60	0,0	0,00	0,0
2005-05-06 00:00	277	31	89	0,0	16,73	3,62	12,2	1000,51	1,50	3,62	16,32	6,43	0,0	0,00	0,0
2005-05-06 00:30	345	31	84	1,8	16,73	3,62	12,7	1000,51	0,66	3,62	16,32	6,04	3,0	0,00	0,5
2005-05-06 01:00	345	31	85	0,0	16,73	3,72	12,7	1000,51	0,93	3,72	16,32	6,22	2,0	0,00	0,5
2005-05-06 01:30	345	31	86	0,0	16,73	3,22	12,7	1000,51	0,61	3,22	16,32	5,80	1,8	0,00	0,5
2005-05-06 02:00	345	31	87	0,0	16,83	2,92	12,7	999,51	0,48	2,92	16,42	5,57	0,0	0,00	0,5
2005-05-06 02:30	345	31	88	0,0	16,93	2,72	12,7	1000,51	0,45	2,72	16,52	5,45	1,8	0,00	0,5
2005-05-06 03:00	344	31	89	1,8	17,03	2,42	12,7	999,51	0,32	2,42	16,62	5,23	2,2	0,00	0,5
2005-05-06 03:30	351	31	93	1,2	17,13	1,62	12,7	999,51	0,15	1,62	16,72	4,75	2,2	0,00	0,5
2005-05-06 04:00	343	31	94	1,2	17,13	1,72	12,7	999,51	0,41	1,72	16,72	4,93	3,1	0,00	0,5
2005-05-06 04:30	343	31	92	0,0	17,13	1,92	12,7	999,51	0,30	1,92	16,72	4,97	2,2	0,00	0,5
2005-05-06 05:00	343	31	94	2,0	17,03	0,92	12,7	999,51	-0,39	0,92	16,62	4,13	2,6	0,00	0,5
2005-05-06 05:30	343	31	96	0,0	17,03	0,92	12,7	999,51	-0,09	0,92	16,62	4,30	2,0	0,00	0,5
2005-05-06 06:00	343	31	96	1,4	16,93	1,12	12,7	999,51	0,11	1,12	16,52	4,50	2,0	0,00	0,5
2005-05-06 06:30	343	31	98	0,0	16,83	1,32	12,7	999,51	0,60	1,32	16,42	4,87	2,2	0,00	0,5
2005-05-06 07:00	343	31	98	0,0	16,83	2,02	12,7	999,51	1,30	2,02	16,42	5,57	1,4	0,00	0,5
2005-05-06 07:30	343	31	96	0,0	16,83	2,62	12,7	999,51	1,60	2,62	16,42	6,00	0,0	0,00	0,5
2005-05-06 08:00	343	31	94	1,2	16,83	3,32	12,7	999,51	1,99	3,32	16,42	6,54	2,0	0,00	0,5
2005-05-06 08:30	343	31	91	0,0	16,93	4,02	12,7	999,51	2,21	4,02	16,52	6,99	2,0	0,00	0,5
2005-05-06 09:00	343	31	85	1,6	16,93	5,02	12,7	999,51	2,20	5,02	16,52	7,52	2,4	0,00	0,5
2005-05-06 09:30	343	31	83	1,8	17,03	5,72	12,7	999,51	2,54	5,72	16,62	8,07	2,2	0,00	0,5
2005-05-06 10:00	93	31	79	1,8	17,03	6,12	12,7	999,51	2,21	6,12	16,62	8,18	4,1	0,00	0,5
2005-05-06 10:30	90	31	80	2,2	17,03	5,82	12,7	999,51	2,10	5,82	16,62	7,95	4,5	0,00	0,5
2005-05-06 11:00	260	31	81	1,2	17,03	5,62	12,7	998,51	2,09	5,62	16,62	7,82	3,1	0,00	0,5
2005-05-06 11:30	351	31	80	1,2	17,03	5,92	12,7	998,51	2,20	5,92	16,62	8,05	4,3	0,00	0,5
2005-05-06 12:00	92	31	76	1,8	17,03	6,72	12,7	998,51	2,22	6,72	16,62	8,57	3,7	0,00	0,5
2005-05-06 12:30	351	31	72	3,5	17,03	7,12	12,7	998,51	1,82	3,78	16,62	8,69	4,1	0,00	0,5
2005-05-06 13:00	351	32	74	2,8	17,03	7,32	12,7	998,51	2,41	4,96	16,65	9,03	4,1	0,00	0,5
2005-05-06 13:30	92	32	74	0,0	17,03	7,62	12,7	998,51	2,70	7,62	16,65	9,33	3,7	0,00	0,5
2005-05-06 14:00	90	32	69	1,4	17,03	7,82	12,7	998,51	1,87	7,82	16,65	9,20	3,7	0,00	0,5
2005-05-06 14:30	341	32	71	3,1	17,03	7,62	12,7	998,51	2,09	5,29	16,65	9,13	3,5	0,00	0,5
2005-05-06 15:00	263	32	72	2,4	17,03	7,12	12,7	998,51	1,82	5,70	16,65	8,69	3,1	0,00	0,5
2005-05-06 15:30	36	32	70	0,0	17,03	7,02	12,7	998,51	1,31	7,02	16,65	8,46	3,9	0,00	0,5
2005-05-06 16:00	6	32	73	1,2	17,03	6,62	12,7	998,51	1,54	6,62	16,65	8,26	3,3	0,00	0,5
2005-05-06 16:30	328	32	89	2,0	17,03	5,92	12,7	998,51	3,76	5,92	16,65	8,73	3,7	0,00	0,5
2005-05-06 17:00	286	32	89	2,8	17,03	6,72	12,7	998,51	4,54	4,30	16,65	9,53	4,1	0,00	0,5
2005-05-06 17:30	49	32	82	0,0	17,03	7,02	12,7	998,51	3,63	7,02	16,65	9,30	3,7	0,00	0,5

Datum	Vindrikt °	Fukt inne Rh%	Fukt ute Rh%	Vindhast m/s	Temp in °C	Temp ute °C	Nb. Mån mm	Tryck Mbar	Daggp °C	Kyleffekt °C	Vix inne °C	Vix ute °C	Vindby m/s	Korr lufttryck	Nederb./dygn mm
2005-05-06 18:00	112	32	86	2,6	17,03	6,02	12,7	997,50	3,35	4,54	16,65	8,60	3,5	0,00	0,5
2005-05-06 18:30	92	32	91	1,4	17,03	5,22	12,7	998,51	3,39	5,22	16,65	8,19	4,1	0,00	0,5
2005-05-06 19:00	94	32	94	0,0	16,93	5,32	13,2	998,51	3,97	5,32	16,55	8,54	3,0	0,51	1,0
2005-05-06 19:30	112	32	97	1,8	16,93	5,02	13,2	998,51	4,13	5,02	16,55	8,49	2,8	0,51	1,0
2005-05-06 20:00	102	32	98	2,2	16,93	4,12	13,2	998,51	3,39	4,12	16,55	7,67	3,1	0,00	1,0
2005-05-06 20:30	109	32	98	1,8	16,93	2,92	15,7	998,51	2,20	2,92	16,55	6,47	4,7	2,54	3,6
2005-05-06 21:00	89	32	100	1,4	16,83	2,32	17,8	998,51	1,89	2,32	16,45	6,05	3,5	4,57	5,6
2005-05-06 21:30	79	32	100	0,0	16,83	2,32	19,3	998,51	1,89	2,32	16,45	6,05	2,2	3,56	7,1
2005-05-06 22:00	72	32	100	0,0	16,73	2,22	19,8	998,51	1,79	2,22	16,35	5,95	1,8	2,03	7,6
2005-05-06 22:30	105	32	100	0,0	16,73	2,42	21,3	998,51	1,99	2,42	16,35	6,15	4,1	2,03	9,1
2005-05-06 23:00	113	32	100	0,0	16,63	2,32	23,4	997,50	1,89	2,32	16,25	6,05	3,5	3,56	11,2
2005-05-06 23:30	92	32	100	0,0	16,63	2,32	25,4	997,50	1,89	2,32	16,25	6,05	4,7	4,06	13,2
2005-05-07 00:00	90	32	100	0,0	16,63	2,42	25,4	997,50	1,99	2,42	16,25	6,15	1,6	2,03	0,0
2005-05-07 00:30	90	32	100	0,0	16,63	2,62	25,4	997,50	2,19	2,62	16,25	6,35	0,0	0,00	0,0
2005-05-07 01:00	90	32	100	0,0	16,73	2,72	25,4	997,50	2,29	2,72	16,35	6,45	0,0	0,00	0,0
2005-05-07 01:30	84	32	100	1,4	16,93	2,72	25,4	997,50	2,29	2,72	16,55	6,45	1,8	0,00	0,0
2005-05-07 02:00	79	32	100	0,0	17,03	2,62	25,4	997,50	2,19	2,62	16,65	6,35	1,8	0,00	0,0
2005-05-07 02:30	77	32	100	0,0	17,13	2,42	25,4	997,50	1,99	2,42	16,75	6,15	1,6	0,00	0,0
2005-05-07 03:00	96	32	100	2,0	17,13	2,42	25,4	997,50	1,99	2,42	16,75	6,15	2,6	0,00	0,0
2005-05-07 03:30	83	32	100	0,0	17,03	2,22	25,4	997,50	1,79	2,22	16,65	5,95	2,4	0,00	0,0
2005-05-07 04:00	87	32	100	0,0	17,03	1,92	25,9	996,50	1,49	1,92	16,65	5,65	2,4	0,51	0,5
2005-05-07 04:30	64	32	100	0,0	16,93	1,42	25,9	996,50	0,99	1,42	16,55	5,15	2,8	0,51	0,5
2005-05-07 05:00	33	32	100	0,0	16,83	0,82	25,9	996,50	0,39	0,82	16,45	4,54	2,2	0,00	0,5
2005-05-07 05:30	75	32	100	1,8	16,83	0,41	25,9	996,50	-0,01	0,41	16,45	4,14	2,6	0,00	0,5
2005-05-07 06:00	68	32	100	0,0	16,93	0,31	25,9	996,50	-0,11	0,31	16,55	4,04	2,4	0,00	0,5
2005-05-07 06:30	52	32	100	1,6	17,03	0,31	25,9	996,50	-0,11	0,31	16,65	4,04	2,8	0,00	0,5
2005-05-07 07:00	64	32	100	0,0	17,23	0,41	25,9	996,50	-0,01	0,41	16,85	4,14	2,2	0,00	0,5
2005-05-07 07:30	101	32	100	0,0	17,23	0,41	25,9	996,50	-0,01	0,41	16,85	4,14	0,0	0,00	0,5
2005-05-07 08:00	47	32	100	1,2	17,23	0,72	25,9	996,50	0,29	0,72	16,85	4,44	2,0	0,00	0,5
2005-05-07 08:30	44	32	100	1,2	17,23	0,82	25,9	996,50	0,39	0,82	16,85	4,54	2,4	0,00	0,5
2005-05-07 09:00	86	32	100	0,0	17,13	0,82	25,9	996,50	0,39	0,82	16,75	4,54	2,4	0,00	0,5
2005-05-07 09:30	266	32	100	0,0	17,03	0,82	25,9	995,50	0,39	0,82	16,65	4,54	2,4	0,00	0,5
2005-05-07 10:00	306	32	100	1,8	17,03	1,02	25,9	995,50	0,59	1,02	16,65	4,75	2,4	0,00	0,5
2005-05-07 10:30	84	32	100	0,0	17,03	1,12	25,9	995,50	0,69	1,12	16,65	4,85	2,6	0,00	0,5
2005-05-07 11:00	103	32	100	0,0	16,93	1,12	25,9	995,50	0,69	1,12	16,55	4,85	2,6	0,00	0,5
2005-05-07 11:30	84	32	100	0,0	16,93	1,02	25,9	995,50	0,59	1,02	16,55	4,75	2,6	0,00	0,5
2005-05-07 12:00	264	32	100	0,0	16,83	1,42	25,9	995,50	0,99	1,42	16,45	5,15	2,4	0,00	0,5
2005-05-07 12:30	290	32	100	0,0	16,93	1,52	27,4	995,50	1,09	1,52	16,55	5,25	2,2	1,52	2,0
2005-05-07 13:00	72	32	100	0,0	16,93	1,52	29,5	995,50	1,09	1,52	16,55	5,25	2,6	3,56	4,1
2005-05-07 13:30	88	32	100	0,0	16,93	1,52	30,5	995,50	1,09	1,52	16,55	5,25	2,6	3,05	5,1
2005-05-07 14:00	87	33	100	1,2	17,13	2,02	32,0	995,50	1,59	2,02	16,79	5,75	2,2	2,54	6,6
2005-05-07 14:30	78	33	100	0,0	17,23	2,02	32,5	995,50	1,59	2,02	16,89	5,75	1,8	2,03	7,1
2005-05-07 15:00	90	33	100	0,0	17,23	2,42	33,5	995,50	1,99	2,42	16,89	6,15	2,2	1,52	8,1
2005-05-07 15:30	68	33	100	0,0	17,23	2,92	34,0	995,50	2,49	2,92	16,89	6,65	1,4	1,52	8,6
2005-05-07 16:00	94	33	99	0,0	17,33	3,42	34,0	995,50	2,84	3,42	16,99	7,06	1,6	0,51	8,6
2005-05-07 16:30	70	33	99	0,0	17,33	3,32	35,0	995,50	2,74	3,32	16,99	6,96	1,8	1,02	9,7

Datum	Vindrikt °	Fukt inne Rh%	Fukt ute Rh%	Vindhast m/s	Temp in °C	Temp ute °C	Nb. Mån mm	Tryck Mbar	Dagpp °C	Kyleffekt °C	Vix inne °C	Vix ute °C	Vindby m/s	Korr lufttryck	Nederb./dygn mm
2005-05-07 17:00	118	33	98	0,0	17,33	3,42	35,0	995,50	2,69	3,42	16,99	6,97	0,0	1,02	9,7
2005-05-07 17:30	137	33	98	0,0	17,23	3,72	35,0	995,50	2,99	3,72	16,89	7,27	0,0	0,00	9,7
2005-05-07 18:00	323	32	98	0,0	17,23	3,72	35,0	996,50	2,99	3,72	16,85	7,27	0,0	0,00	9,7
2005-05-07 18:30	323	32	98	0,0	17,23	3,72	35,0	996,50	2,99	3,72	16,85	7,27	0,0	0,00	9,7
2005-05-07 19:00	323	32	99	0,0	17,23	3,62	35,0	996,50	3,04	3,62	16,85	7,26	0,0	0,00	9,7
2005-05-07 19:30	323	32	99	0,0	17,23	3,52	35,0	996,50	2,94	3,52	16,85	7,16	0,0	0,00	9,7
2005-05-07 20:00	323	32	100	0,0	17,23	3,22	35,0	996,50	2,79	3,22	16,85	6,95	0,0	0,00	9,7
2005-05-07 20:30	323	32	100	0,0	17,23	3,32	35,0	996,50	2,89	3,32	16,85	7,05	0,0	0,00	9,7
2005-05-07 21:00	323	32	100	0,0	17,23	3,22	35,0	996,50	2,79	3,22	16,85	6,95	0,0	0,00	9,7
2005-05-07 21:30	323	32	100	0,0	17,13	2,82	35,0	996,50	2,39	2,82	16,75	6,55	0,0	0,00	9,7
2005-05-07 22:00	323	32	100	0,0	17,22	2,62	35,0	996,50	2,19	2,62	16,85	6,35	0,0	0,00	9,7
2005-05-07 22:30	328	32	100	0,0	17,23	2,52	35,0	996,50	2,09	2,52	16,85	6,25	0,0	0,00	9,7
2005-05-07 23:00	332	32	100	0,0	17,23	2,42	35,0	996,50	1,99	2,42	16,85	6,15	0,0	0,00	9,7
2005-05-07 23:30	60	33	100	0,0	17,33	2,22	35,0	997,50	1,79	2,22	16,99	5,95	0,0	0,00	9,7
2005-05-08 00:00	275	33	100	0,0	17,43	1,62	35,0	996,50	1,19	1,62	17,09	5,35	0,0	0,00	0,0
2005-05-08 00:30	218	33	100	0,0	17,43	1,22	35,0	997,50	0,79	1,22	17,09	4,95	1,6	0,00	0,0
2005-05-08 01:00	292	33	100	0,0	17,53	0,92	35,0	997,50	0,49	0,92	17,19	4,64	2,2	0,00	0,0
2005-05-08 01:30	99	33	100	0,0	17,53	0,92	35,6	997,50	0,49	0,92	17,19	4,64	1,2	0,51	0,5
2005-05-08 02:00	99	32	100	0,0	17,53	0,82	35,6	997,50	0,39	0,82	17,15	4,54	0,0	0,51	0,5
2005-05-08 02:30	99	32	100	0,0	17,53	0,82	35,6	997,50	0,39	0,82	17,15	4,54	0,0	0,00	0,5
2005-05-08 03:00	96	32	100	0,0	17,53	0,92	35,6	997,50	0,49	0,92	17,15	4,64	0,0	0,00	0,5
2005-05-08 03:30	96	32	100	0,0	17,53	1,02	35,6	997,50	0,59	1,02	17,15	4,75	0,0	0,00	0,5
2005-05-08 04:00	96	32	100	0,0	17,53	0,92	36,6	997,50	0,49	0,92	17,15	4,64	0,0	1,02	1,5
2005-05-08 04:30	37	32	100	0,0	17,53	0,92	36,6	997,50	0,49	0,92	17,15	4,64	2,0	1,02	1,5
2005-05-08 05:00	15	32	100	0,0	17,53	1,12	36,6	997,50	0,69	1,12	17,15	4,85	1,6	0,00	1,5
2005-05-08 05:30	28	32	100	0,0	17,53	1,12	36,6	997,50	0,69	1,12	17,15	4,85	0,0	0,00	1,5
2005-05-08 06:00	25	32	100	0,0	17,53	1,22	36,6	998,51	0,79	1,22	17,15	4,95	1,6	0,00	1,5
2005-05-08 06:30	75	32	100	0,0	17,53	1,22	36,6	998,51	0,79	1,22	17,15	4,95	1,6	0,00	1,5
2005-05-08 07:00	58	32	100	0,0	17,53	1,32	36,6	998,51	0,89	1,32	17,15	5,05	2,0	0,00	1,5
2005-05-08 07:30	243	32	100	0,0	17,63	1,32	36,6	998,51	0,89	1,32	17,25	5,05	1,6	0,00	1,5
2005-05-08 08:00	103	32	100	0,0	17,63	1,32	36,6	998,51	0,89	1,32	17,25	5,05	1,6	0,00	1,5
2005-05-08 08:30	333	32	100	0,0	17,63	1,42	36,6	999,51	0,99	1,42	17,25	5,15	1,8	0,00	1,5
2005-05-08 09:00	56	32	100	0,0	17,63	1,42	36,6	999,51	0,99	1,42	17,25	5,15	2,2	0,00	1,5
2005-05-08 09:30	126	32	100	0,0	17,63	1,52	36,6	999,51	1,09	1,52	17,25	5,25	2,4	0,00	1,5
2005-05-08 10:00	117	32	100	0,0	17,63	1,72	36,6	999,51	1,29	1,72	17,25	5,45	2,0	0,00	1,5
2005-05-08 10:30	56	32	100	0,0	17,63	1,92	36,6	999,51	1,49	1,92	17,25	5,65	2,0	0,00	1,5
2005-05-08 11:00	327	32	100	0,0	17,63	2,12	36,6	1000,51	1,69	2,12	17,25	5,85	1,8	0,00	1,5
2005-05-08 11:30	94	32	100	0,0	17,53	2,52	36,6	1000,51	2,09	2,52	17,15	6,25	1,2	0,00	1,5
2005-05-08 12:00	71	32	100	0,0	17,53	2,82	36,6	1000,51	2,39	2,82	17,15	6,55	1,4	0,00	1,5
2005-05-08 12:30	325	32	100	0,0	17,53	3,02	36,6	1000,51	2,59	3,02	17,15	6,75	1,6	0,00	1,5
2005-05-08 13:00	330	32	100	0,0	17,53	4,12	36,6	1001,51	3,68	4,12	17,15	7,85	2,2	0,00	1,5
2005-05-08 13:30	75	32	98	2,6	17,53	4,72	36,6	1001,51	3,99	3,17	17,15	8,27	3,0	0,00	1,5
2005-05-08 14:00	107	33	95	0,0	17,53	5,42	36,6	1001,51	4,22	5,42	17,19	8,72	3,0	0,00	1,5
2005-05-08 14:30	175	33	94	0,0	17,53	5,82	36,6	1001,51	4,46	5,82	17,19	9,04	2,8	0,00	1,5
2005-05-08 15:00	182	33	95	0,0	17,43	6,42	36,6	1001,51	5,22	6,42	17,09	9,72	2,6	0,00	1,5
2005-05-08 15:30	311	33	97	1,4	17,43	4,42	37,1	1001,51	3,54	4,42	17,09	7,89	2,4	0,51	2,0

Datum	Vindrikt °	Fukt inne Rh%	Fukt ute Rh%	Vindhast m/s	Temp in °C	Temp ute °C	Nb. Mån mm	Tryck Mbar	Daggp °C	Kyleffekt °C	Vix inne °C	Vix ute °C	Vindby m/s	Korr lufttryck	Nederb./dygn mm
2005-05-08 16:00	338	33	98	0,0	17,43	5,12	37,1	1001,51	4,38	5,12	17,09	8,67	2,4	0,51	2,0
2005-05-08 16:30	319	32	92	0,0	17,53	6,22	37,1	1001,51	4,54	6,22	17,15	9,27	2,4	0,00	2,0
2005-05-08 17:00	337	32	92	2,2	17,63	5,72	37,1	1001,51	4,05	5,72	17,25	8,77	4,5	0,00	2,0
2005-05-08 17:30	337	33	98	2,2	17,53	5,22	37,1	1001,51	4,48	5,22	17,19	8,78	3,5	0,00	2,0
2005-05-08 18:00	339	33	95	1,2	17,33	5,32	37,1	1002,51	4,13	5,32	16,99	8,62	3,3	0,00	2,0
2005-05-08 18:30	88	33	95	0,0	17,33	5,22	37,1	1002,51	4,03	5,22	16,99	8,52	3,1	0,00	2,0
2005-05-08 19:00	91	33	90	3,1	17,23	4,62	37,1	1002,51	2,64	2,01	16,89	7,51	5,0	0,00	2,0
2005-05-08 19:30	92	33	95	3,3	17,13	4,32	37,1	1002,51	3,13	0,62	16,79	7,62	4,5	0,00	2,0
2005-05-08 20:00	81	33	96	2,6	17,03	4,22	37,1	1003,51	3,19	2,64	16,69	7,60	4,5	0,00	2,0
2005-05-08 20:30	99	33	97	1,2	17,03	3,92	38,6	1003,51	3,04	3,92	16,69	7,39	3,9	1,52	3,6
2005-05-08 21:00	76	33	100	2,4	16,93	3,62	38,6	1003,51	3,19	2,01	16,59	7,35	2,8	1,52	3,6
2005-05-08 21:30	94	33	100	2,0	16,83	3,32	38,6	1003,51	2,89	3,32	16,49	7,05	2,2	0,00	3,6
2005-05-08 22:00	83	33	100	1,6	16,83	3,12	38,6	1003,51	2,69	3,12	16,49	6,85	2,6	0,00	3,6
2005-05-08 22:30	98	33	100	0,0	16,83	2,92	38,6	1004,51	2,49	2,92	16,49	6,65	3,0	0,00	3,6
2005-05-08 23:00	90	33	100	0,0	17,03	3,02	38,6	1004,51	2,59	3,02	16,69	6,75	2,8	0,00	3,6
2005-05-08 23:30	105	33	100	0,0	17,13	3,02	38,6	1004,51	2,59	3,02	16,79	6,75	2,4	0,00	3,6
2005-05-09 00:00	122	33	100	2,0	17,23	2,92	38,6	1004,51	2,49	2,92	16,89	6,65	4,1	0,00	0,0
2005-05-09 00:30	121	33	100	2,4	17,33	2,72	38,6	1004,51	2,29	1,06	16,99	6,45	3,3	0,00	0,0
2005-05-09 01:00	106	33	100	1,4	17,33	2,62	38,6	1004,51	2,19	2,62	16,99	6,35	3,7	0,00	0,0
2005-05-09 01:30	116	33	100	2,2	17,23	2,62	38,6	1004,51	2,19	2,62	16,89	6,35	3,9	0,00	0,0
2005-05-09 02:00	124	33	100	0,0	17,13	2,62	38,6	1004,51	2,19	2,62	16,79	6,35	3,7	0,00	0,0
2005-05-09 02:30	101	33	100	1,8	17,03	2,62	38,6	1004,51	2,19	2,62	16,69	6,35	3,0	0,00	0,0
2005-05-09 03:00	106	33	100	0,0	17,03	2,42	38,6	1005,51	1,99	2,42	16,69	6,15	3,9	0,00	0,0
2005-05-09 03:30	124	33	100	2,6	17,03	2,32	38,6	1005,51	1,89	0,64	16,69	6,05	3,7	0,00	0,0
2005-05-09 04:00	111	33	100	1,6	17,13	2,22	38,6	1005,51	1,79	2,22	16,79	5,95	3,1	0,00	0,0
2005-05-09 04:30	88	33	100	1,2	17,23	2,12	38,6	1005,51	1,69	2,12	16,89	5,85	2,8	0,00	0,0
2005-05-09 05:00	113	33	100	0,0	17,33	2,02	38,6	1005,51	1,59	2,02	16,99	5,75	2,8	0,00	0,0
2005-05-09 05:30	111	33	100	1,6	17,33	2,02	38,6	1005,51	1,59	2,02	16,99	5,75	3,5	0,00	0,0
2005-05-09 06:00	122	33	100	0,0	17,33	2,02	38,6	1005,51	1,59	2,02	16,99	5,75	3,3	0,00	0,0
2005-05-09 06:30	107	33	100	0,0	17,33	2,02	38,6	1005,51	1,59	2,02	16,99	5,75	3,1	0,00	0,0
2005-05-09 07:00	97	33	100	0,0	17,23	2,22	38,6	1005,51	1,79	2,22	16,89	5,95	2,2	0,00	0,0
2005-05-09 07:30	94	33	100	1,4	17,23	2,32	38,6	1005,51	1,89	2,32	16,89	6,05	3,0	0,00	0,0
2005-05-09 08:00	103	33	100	1,2	17,13	2,52	38,6	1006,51	2,09	2,52	16,79	6,25	2,8	0,00	0,0
2005-05-09 08:30	99	33	100	2,4	17,03	2,72	38,6	1006,51	2,29	1,06	16,69	6,45	3,3	0,00	0,0
2005-05-09 09:00	98	33	100	1,8	17,03	3,02	38,6	1006,51	2,59	3,02	16,69	6,75	3,5	0,00	0,0
2005-05-09 09:30	118	33	100	0,0	17,13	3,52	38,6	1006,51	3,09	3,52	16,79	7,25	3,1	0,00	0,0
2005-05-09 10:00	104	33	100	0,0	17,13	4,02	38,6	1006,51	3,59	4,02	16,79	7,75	3,1	0,00	0,0
2005-05-09 10:30	94	33	95	0,0	17,13	4,42	38,6	1006,51	3,23	4,42	16,79	7,72	2,6	0,00	0,0
2005-05-09 11:00	138	33	94	0,0	17,23	4,62	38,6	1006,51	3,28	4,62	16,89	7,84	1,8	0,00	0,0
2005-05-09 11:30	83	33	90	0,0	17,23	4,62	38,6	1006,51	2,64	4,62	16,89	7,51	2,4	0,00	0,0
2005-05-09 12:00	103	33	92	0,0	17,23	5,12	39,1	1006,51	3,46	5,12	16,89	8,17	3,1	0,51	0,5
2005-05-09 12:30	144	33	92	2,4	17,23	6,92	39,1	1006,51	5,23	5,49	16,89	9,97	4,9	0,51	0,5
2005-05-09 13:00	259	33	87	1,4	17,23	6,32	39,1	1006,51	3,82	6,32	16,89	8,98	3,5	0,00	0,5
2005-05-09 13:30	98	33	93	0,0	17,23	5,62	39,1	1006,51	4,11	5,62	16,89	8,75	3,3	0,00	0,5
2005-05-09 14:00	245	33	90	0,0	17,23	4,92	39,1	1006,51	2,94	4,92	16,89	7,81	2,4	0,00	0,5
2005-05-09 14:30	333	33	95	1,8	17,13	4,82	39,1	1006,51	3,63	4,82	16,79	8,12	2,2	0,00	0,5

Datum	Vindrikt	Fukt inne	Fukt ute	Vindhast	Temp in	Temp ute	Nb. Mån	Tryck	Daggp	Kyleffekt	Vix inne	Vix ute	Vindby	Korr lufttryck	Nederb./dygn
	°	Rh%	Rh%	m/s	°C	°C	mm	Mbar	°C	°C	°C	°C	m/s		mm
2005-05-09 15:00	83	33	94	0,0	17,03	4,72	40,6	1007,51	3,38	4,72	16,69	7,94	2,6	1,52	2,0
2005-05-09 15:30	47	33	93	0,0	17,03	5,02	40,6	1007,51	3,52	5,02	16,69	8,15	1,8	1,52	2,0
2005-05-09 16:00	356	33	94	0,0	17,13	5,72	40,6	1007,51	4,37	5,72	16,79	8,94	3,1	0,00	2,0
2005-05-09 16:30	333	33	88	1,2	17,33	6,72	40,6	1007,51	4,38	6,72	16,99	9,45	2,8	0,00	2,0
2005-05-09 17:00	77	33	88	0,0	17,33	6,32	40,6	1007,51	3,98	6,32	16,99	9,05	2,8	0,00	2,0
2005-05-09 17:30	45	33	86	0,0	17,23	6,42	40,6	1007,51	3,74	6,42	16,89	9,00	2,8	0,00	2,0
2005-05-09 18:00	90	33	74	2,0	17,33	7,22	40,6	1007,51	2,32	7,22	16,99	8,93	2,4	0,00	2,0
2005-05-09 18:30	342	33	77	2,4	17,33	7,12	40,6	1007,51	2,80	5,70	16,99	9,04	2,4	0,00	2,0
2005-05-09 19:00	245	33	85	1,6	17,33	5,82	40,6	1007,51	2,99	5,82	16,99	8,32	2,8	0,00	2,0
2005-05-09 19:30	93	33	87	1,2	17,23	5,72	40,6	1007,51	3,23	5,72	16,89	8,38	2,4	0,00	2,0
2005-05-09 20:00	327	33	89	2,0	17,23	5,92	40,6	1007,51	3,76	5,92	16,89	8,73	2,2	0,00	2,0
2005-05-09 20:30	204	33	88	0,0	17,13	6,12	40,6	1008,51	3,79	6,12	16,79	8,85	2,2	0,00	2,0
2005-05-09 21:00	320	33	86	0,0	17,13	5,82	41,6	1008,51	3,16	5,82	16,79	8,40	2,8	1,02	3,0
2005-05-09 21:30	66	33	95	0,0	17,13	5,02	41,6	1008,51	3,83	5,02	16,79	8,32	1,6	1,02	3,0
2005-05-09 22:00	59	33	93	0,0	17,03	4,72	41,6	1008,51	3,22	4,72	16,69	7,85	1,8	0,00	3,0
2005-05-09 22:30	59	33	96	0,0	17,03	3,62	41,6	1008,51	2,59	3,62	16,69	7,00	0,0	0,00	3,0
2005-05-09 23:00	59	33	97	1,4	17,13	3,02	41,6	1008,51	2,15	3,02	16,79	6,49	1,8	0,00	3,0
2005-05-09 23:30	73	33	97	0,0	17,23	2,72	41,6	1009,51	1,85	2,72	16,89	6,19	1,8	0,00	3,0
2005-05-10 00:00	85	33	97	1,4	17,33	2,32	41,6	1009,51	1,45	2,32	16,99	5,79	2,0	0,00	0,0
2005-05-10 00:30	92	33	98	1,4	17,33	2,32	41,6	1009,51	1,60	2,32	16,99	5,87	2,0	0,00	0,0
2005-05-10 01:00	91	33	100	1,2	17,43	2,02	41,6	1009,51	1,59	2,02	17,09	5,75	2,0	0,00	0,0
2005-05-10 01:30	101	33	100	0,0	17,33	1,32	41,6	1009,51	0,89	1,32	16,99	5,05	1,6	0,00	0,0
2005-05-10 02:00	101	33	100	0,0	17,33	0,92	41,6	1009,51	0,49	0,92	16,99	4,64	0,0	0,00	0,0
2005-05-10 02:30	101	33	100	0,0	17,33	0,51	41,6	1009,51	0,09	0,51	16,99	4,24	0,0	0,00	0,0
2005-05-10 03:00	101	33	100	0,0	17,23	0,41	41,6	1010,51	-0,01	0,41	16,89	4,14	1,6	0,00	0,0
2005-05-10 03:30	101	33	100	0,0	17,23	0,11	41,6	1010,51	-0,31	0,11	16,89	3,84	0,0	0,00	0,0
2005-05-10 04:00	101	33	100	0,0	17,13	0,01	41,6	1010,51	-0,41	0,01	16,79	3,74	0,0	0,00	0,0
2005-05-10 04:30	101	33	100	0,0	17,13	0,41	41,6	1010,51	-0,01	0,41	16,79	4,14	0,0	0,00	0,0
2005-05-10 05:00	101	33	100	0,0	17,13	0,31	41,6	1010,51	-0,11	0,31	16,79	4,04	0,0	0,00	0,0
2005-05-10 05:30	108	33	100	0,0	17,13	0,72	41,6	1011,51	0,29	0,72	16,79	4,44	0,0	0,00	0,0
2005-05-10 06:00	108	33	100	0,0	17,23	1,32	41,6	1011,51	0,89	1,32	16,89	5,05	0,0	0,00	0,0
2005-05-10 06:30	351	33	100	0,0	17,23	2,42	41,6	1011,51	1,99	2,42	16,89	6,15	2,0	0,00	0,0
2005-05-10 07:00	351	33	98	0,0	17,23	4,02	41,6	1011,51	3,29	4,02	16,89	7,57	0,0	0,00	0,0
2005-05-10 07:30	302	33	90	0,0	17,33	4,62	41,6	1011,51	2,64	4,62	16,99	7,51	2,8	0,00	0,0
2005-05-10 08:00	309	33	90	0,0	17,23	5,22	41,6	1012,51	3,23	5,22	16,89	8,11	0,0	0,00	0,0
2005-05-10 08:30	351	33	89	0,0	17,23	5,92	41,6	1012,51	3,76	5,92	16,89	8,73	0,0	0,00	0,0
2005-05-10 09:00	297	33	88	0,0	17,23	6,52	41,6	1012,51	4,18	6,52	16,89	9,25	2,4	0,00	0,0
2005-05-10 09:30	309	33	81	1,4	17,13	7,22	41,6	1012,51	3,64	7,22	16,79	9,42	2,6	0,00	0,0
2005-05-10 10:00	291	33	75	1,6	17,13	8,32	41,6	1012,51	3,57	8,32	16,79	10,10	2,6	0,00	0,0
2005-05-10 10:30	264	33	71	1,2	17,03	8,22	41,6	1012,51	2,67	8,22	16,69	9,73	2,0	0,00	0,0
2005-05-10 11:00	269	33	64	2,2	17,03	7,72	41,6	1012,51	0,67	7,72	16,69	8,79	5,2	0,00	0,0
2005-05-10 11:30	188	33	67	1,4	16,93	7,32	41,6	1013,51	0,96	7,32	16,59	8,57	5,2	0,00	0,0
2005-05-10 12:00	254	33	65	1,4	16,83	9,02	41,6	1013,51	2,13	9,02	16,49	10,15	2,6	0,00	0,0
2005-05-10 12:30	225	33	64	1,6	16,83	10,12	41,6	1013,51	2,94	10,12	16,49	11,19	4,3	0,00	0,0
2005-05-10 13:00	310	33	52	2,4	16,83	9,62	41,6	1013,51	-0,57	8,34	16,49	10,02	5,2	0,00	0,0
2005-05-10 13:30	49	33	59	1,6	16,83	9,32	41,6	1013,51	0,99	9,32	16,49	10,10	3,3	0,00	0,0

Datum	Vindrikt °	Fukt inne Rh%	Fukt ute Rh%	Vindhast m/s	Temp in °C	Temp ute °C	Nb. Mån mm	Tryck Mbar	Daggp °C	Kyleffekt °C	Vix inne °C	Vix ute °C	Vindby m/s	Korr lufttryck	Nederb./dygn mm
2005-05-10 14:00	295	33	63	2,2	16,93	8,82	41,6	1013,51	1,48	8,82	16,59	9,83	4,3	0,00	0,0
2005-05-10 14:30	325	33	64	0,0	16,93	8,82	41,6	1013,51	1,71	8,82	16,59	9,89	3,7	0,00	0,0
2005-05-10 15:00	344	33	55	1,6	16,93	9,42	41,6	1013,51	0,06	9,42	16,59	9,97	3,9	0,00	0,0
2005-05-10 15:30	302	33	52	2,0	17,03	9,92	41,6	1013,51	-0,30	9,92	16,69	10,32	4,5	0,00	0,0
2005-05-10 16:00	323	33	46	3,7	17,13	10,32	41,6	1013,51	-1,71	6,55	16,79	10,42	4,5	0,00	0,0
2005-05-10 16:30	334	33	49	2,8	17,23	9,52	41,6	1013,51	-1,53	7,36	16,89	9,76	6,2	0,00	0,0
2005-05-10 17:00	351	33	44	3,9	17,33	9,72	41,6	1013,51	-2,90	5,85	16,99	9,73	6,2	0,00	0,0
2005-05-10 17:30	351	33	41	3,5	17,53	9,62	41,6	1013,51	-4,01	6,60	17,19	9,49	6,2	0,00	0,0
2005-05-10 18:00	351	33	44	3,1	17,53	9,52	41,6	1013,51	-3,08	7,36	17,19	9,53	6,8	0,00	0,0
2005-05-10 18:30	312	33	42	4,3	17,63	9,82	41,6	1013,51	-3,48	5,11	17,29	9,74	6,0	0,00	0,0
2005-05-10 19:00	311	33	47	3,7	17,73	9,62	41,6	1013,51	-2,04	5,73	17,39	9,77	5,0	0,00	0,0
2005-05-10 19:30	335	33	47	3,0	17,73	8,82	41,6	1013,51	-2,77	6,60	17,39	8,97	5,6	0,00	0,0
2005-05-10 20:00	300	33	53	1,8	17,73	8,82	41,6	1014,51	-1,03	8,82	17,39	9,27	4,9	0,00	0,0
2005-05-10 20:30	306	33	53	2,2	17,73	8,72	41,6	1014,51	-1,13	8,72	17,39	9,17	4,5	0,00	0,0
2005-05-10 21:00	304	33	59	1,8	17,63	7,22	41,6	1014,51	-0,97	7,22	17,29	7,99	3,7	0,00	0,0
2005-05-10 21:30	339	33	67	3,5	17,53	5,82	41,6	1014,51	-0,47	2,31	17,19	7,07	4,3	0,00	0,0
2005-05-10 22:00	356	33	72	2,4	17,43	4,92	41,6	1014,51	-0,29	3,38	17,09	6,49	4,5	0,00	0,0
2005-05-10 22:30	334	33	77	0,0	17,33	4,22	41,6	1014,51	-0,00	4,22	16,99	6,13	3,9	0,00	0,0
2005-05-10 23:00	318	33	80	1,2	17,23	3,52	41,6	1014,51	-0,13	3,52	16,89	5,65	3,0	0,00	0,0
2005-05-10 23:30	341	33	84	1,8	17,13	2,72	41,6	1015,51	-0,22	2,72	16,79	5,14	2,4	0,00	0,0
2005-05-11 00:00	340	33	88	1,8	17,13	2,42	41,6	1015,51	0,15	2,42	16,79	5,15	2,6	0,00	0,0
2005-05-11 00:30	351	33	89	0,0	17,03	1,92	41,6	1015,51	-0,18	1,92	16,69	4,73	2,2	0,00	0,0
2005-05-11 01:00	289	33	89	1,6	17,03	1,62	41,6	1015,51	-0,47	1,62	16,69	4,43	3,0	0,00	0,0
2005-05-11 01:30	337	33	93	1,4	17,03	1,12	41,6	1015,51	-0,34	1,12	16,69	4,25	2,8	0,00	0,0
2005-05-11 02:00	340	33	92	0,0	17,03	1,02	41,6	1015,51	-0,59	1,02	16,69	4,07	2,0	0,00	0,0
2005-05-11 02:30	324	33	96	0,0	17,13	0,41	41,6	1015,51	-0,59	0,41	16,79	3,80	2,8	0,00	0,0
2005-05-11 03:00	309	33	99	1,2	17,23	0,11	41,6	1015,51	-0,45	0,11	16,89	3,76	2,8	0,00	0,0
2005-05-11 03:30	309	33	98	0,0	17,23	-0,39	41,6	1015,51	-1,09	-0,39	16,89	3,17	1,4	0,00	0,0
2005-05-11 04:00	309	33	99	0,0	17,33	-0,39	41,6	1015,51	-0,95	-0,39	16,99	3,26	1,6	0,00	0,0
2005-05-11 04:30	309	33	97	0,0	17,33	-0,59	41,6	1015,51	-1,43	-0,59	16,99	2,88	1,8	0,00	0,0
2005-05-11 05:00	320	33	98	1,2	17,33	-0,59	41,6	1015,51	-1,29	-0,59	16,99	2,97	1,8	0,00	0,0
2005-05-11 05:30	317	32	95	1,6	17,23	0,31	41,6	1015,51	-0,83	0,31	16,85	3,62	2,6	0,00	0,0
2005-05-11 06:00	299	32	89	1,6	17,13	1,72	41,6	1015,51	-0,37	1,72	16,75	4,53	2,8	0,00	0,0
2005-05-11 06:30	312	32	82	0,0	17,13	2,92	41,6	1015,51	-0,37	2,92	16,75	5,19	2,2	0,00	0,0
2005-05-11 07:00	264	32	77	1,8	17,03	3,82	41,6	1014,51	-0,39	3,82	16,65	5,73	2,6	0,00	0,0
2005-05-11 07:30	307	32	77	2,6	16,93	3,72	41,6	1014,51	-0,49	2,11	16,55	5,63	5,0	0,00	0,0
2005-05-11 08:00	304	32	77	2,6	16,83	4,12	41,6	1014,51	-0,10	2,54	16,45	6,03	4,7	0,00	0,0
2005-05-11 08:30	277	32	76	3,0	16,83	4,42	41,6	1014,51	0,00	1,79	16,45	6,26	5,0	0,00	0,0
2005-05-11 09:00	310	32	65	2,4	16,83	4,52	41,6	1014,51	-2,13	2,96	16,45	5,65	5,2	0,00	0,0
2005-05-11 09:30	317	32	60	4,5	16,83	5,32	41,6	1014,51	-2,51	-1,29	16,45	6,15	6,6	0,00	0,0
2005-05-11 10:00	297	32	65	3,3	16,83	5,72	41,6	1014,51	-0,99	2,20	16,45	6,85	7,3	0,00	0,0
2005-05-11 10:30	351	32	56	4,9	16,83	5,32	41,6	1014,51	-3,49	-1,29	16,45	5,92	6,8	0,00	0,0
2005-05-11 11:00	304	32	55	3,1	16,83	6,32	41,6	1014,51	-2,82	3,87	16,45	6,87	6,8	0,00	0,0
2005-05-11 11:30	326	32	55	5,0	16,83	6,42	41,6	1014,51	-2,72	-0,46	16,45	6,97	6,9	0,00	0,0
2005-05-11 12:00	317	32	55	3,0	16,83	5,82	41,6	1014,51	-3,28	3,32	16,45	6,37	7,1	0,00	0,0
2005-05-11 12:30	1	32	51	5,0	16,83	7,02	41,6	1014,51	-3,24	0,30	16,45	7,36	6,9	0,00	0,0

Datum	Vindrikt	Fukt inne	Fukt ute	Vindhast	Temp in	Temp ute	Nb. Mån	Tryck	Daggp	Kyleffekt	Vix inne	Vix ute	Vindby	Korr lufttryck	Nederb./dygn
	°	Rh%	Rh%	m/s	°C	°C	mm	Mbar	°C	°C	°C	°C	m/s		mm
2005-05-11 13:00	287	31	50	3,1	16,83	6,82	41,6	1014,51	-3,71	4,41	16,42	7,11	7,3	0,00	0,0
2005-05-11 13:30	321	31	48	4,9	16,83	7,12	41,6	1014,51	-4,02	0,94	16,42	7,31	8,3	0,00	0,0
2005-05-11 14:00	288	31	48	4,1	16,83	7,52	41,6	1014,51	-3,65	2,34	16,42	7,71	7,9	0,00	0,0
2005-05-11 14:30	302	31	52	2,4	16,83	6,82	41,6	1014,51	-3,15	5,39	16,42	7,21	6,0	0,00	0,0
2005-05-11 15:00	271	31	51	3,0	16,83	8,12	41,6	1014,51	-2,23	5,83	16,42	8,46	6,0	0,00	0,0
2005-05-11 15:30	287	31	49	4,9	16,93	7,42	41,6	1013,51	-3,45	1,32	16,52	7,66	6,0	0,00	0,0
2005-05-11 16:00	316	31	48	3,1	17,03	7,42	41,6	1014,51	-3,74	5,07	16,62	7,61	6,0	0,00	0,0
2005-05-11 16:30	341	31	51	4,7	17,13	7,82	41,6	1013,51	-2,51	1,81	16,72	8,16	6,6	0,00	0,0
2005-05-11 17:00	313	31	50	4,1	17,33	9,02	41,6	1014,51	-1,69	4,14	16,92	9,31	6,0	0,00	0,0
2005-05-11 17:30	272	31	49	2,8	17,53	9,52	41,6	1014,51	-1,53	7,36	17,12	9,76	6,9	0,00	0,0
2005-05-11 18:00	260	31	51	4,5	17,53	8,12	41,6	1014,51	-2,23	2,18	17,12	8,46	5,8	0,00	0,0
2005-05-11 18:30	243	31	49	3,0	17,53	9,22	41,6	1014,51	-1,80	7,04	17,12	9,46	6,4	0,00	0,0
2005-05-11 19:00	254	31	48	4,5	17,63	9,22	41,6	1014,51	-2,10	3,55	17,22	9,42	5,8	0,00	0,0
2005-05-11 19:30	277	31	50	2,0	17,53	8,22	41,6	1014,51	-2,43	8,22	17,12	8,51	4,7	0,00	0,0
2005-05-11 20:00	286	31	51	1,6	17,43	7,72	41,6	1014,51	-2,60	7,72	17,02	8,06	4,7	0,00	0,0
2005-05-11 20:30	312	31	52	2,2	17,43	8,12	41,6	1014,51	-1,95	8,12	17,02	8,51	4,3	0,00	0,0
2005-05-11 21:00	318	31	54	1,6	17,33	7,32	41,6	1014,51	-2,15	7,32	16,92	7,82	3,9	0,00	0,0
2005-05-11 21:30	309	31	61	0,0	17,33	5,72	41,6	1014,51	-1,90	5,72	16,92	6,61	2,2	0,00	0,0
2005-05-11 22:00	309	31	67	0,0	17,23	4,42	41,6	1014,51	-1,80	4,42	16,82	5,67	1,4	0,00	0,0
2005-05-11 22:30	309	31	75	0,0	17,13	2,82	41,6	1014,51	-1,73	2,82	16,72	4,59	1,4	0,00	0,0
2005-05-11 23:00	318	31	78	0,0	17,03	1,92	41,6	1014,51	-2,05	1,92	16,62	3,90	1,8	0,00	0,0
2005-05-11 23:30	317	31	81	0,0	17,03	1,42	41,6	1014,51	-2,00	1,42	16,62	3,62	0,0	0,00	0,0
2005-05-12 00:00	317	31	82	0,0	16,93	1,02	41,6	1014,51	-2,22	1,02	16,52	3,29	0,0	0,00	0,0
2005-05-12 00:30	318	31	85	0,0	16,83	0,72	41,6	1014,51	-2,00	0,72	16,42	3,22	0,0	0,00	0,0
2005-05-12 01:00	318	31	88	0,0	16,83	1,12	41,6	1014,51	-1,12	1,12	16,42	3,85	0,0	0,00	0,0
2005-05-12 01:30	316	31	85	1,4	16,83	1,32	41,6	1015,51	-1,42	1,32	16,42	3,82	4,7	0,00	0,0
2005-05-12 02:00	313	31	89	1,6	16,93	1,42	41,6	1015,51	-0,67	1,42	16,52	4,23	2,8	0,00	0,0
2005-05-12 02:30	313	31	91	1,6	17,03	1,72	41,6	1015,51	-0,06	1,72	16,62	4,69	2,8	0,00	0,0
2005-05-12 03:00	312	31	90	0,0	17,13	2,02	41,6	1015,51	0,08	2,02	16,72	4,91	3,1	0,00	0,0
2005-05-12 03:30	312	31	90	0,0	17,23	2,02	41,6	1015,51	0,08	2,02	16,82	4,91	0,0	0,00	0,0
2005-05-12 04:00	312	32	91	0,0	17,23	1,92	41,6	1015,51	0,14	1,92	16,85	4,89	0,0	0,00	0,0
2005-05-12 04:30	312	31	91	0,0	17,23	1,92	41,6	1015,51	0,14	1,92	16,82	4,89	0,0	0,00	0,0
2005-05-12 05:00	312	31	90	0,0	17,13	2,02	41,6	1015,51	0,08	2,02	16,72	4,91	0,0	0,00	0,0
2005-05-12 05:30	218	31	89	0,0	17,03	1,82	41,6	1015,51	-0,28	1,82	16,62	4,63	2,0	0,00	0,0
2005-05-12 06:00	97	31	88	1,2	17,03	2,52	41,6	1015,51	0,25	2,52	16,62	5,25	1,8	0,00	0,0
2005-05-12 06:30	135	31	81	1,8	17,03	3,82	41,6	1015,51	0,34	3,82	16,62	6,02	2,6	0,00	0,0
2005-05-12 07:00	204	31	76	2,2	16,93	5,12	41,6	1016,51	0,68	5,12	16,52	6,97	3,5	0,00	0,0
2005-05-12 07:30	254	31	67	2,8	16,93	5,32	41,6	1016,51	-0,94	2,77	16,52	6,57	6,4	0,00	0,0
2005-05-12 08:00	174	31	70	1,6	16,93	5,12	41,6	1016,51	-0,50	5,12	16,52	6,56	5,2	0,00	0,0
2005-05-12 08:30	182	31	69	2,6	16,93	5,62	41,6	1016,51	-0,23	4,12	16,52	7,00	6,9	0,00	0,0
2005-05-12 09:00	246	31	62	3,1	16,83	6,42	41,6	1016,51	-1,01	3,98	16,42	7,37	6,8	0,00	0,0
2005-05-12 09:30	248	31	58	3,5	16,93	6,82	44,7	1016,51	-1,59	3,44	16,52	7,54	6,6	3,05	3,0
2005-05-12 10:00	254	31	60	5,2	16,83	6,92	44,7	1016,51	-1,01	0,17	16,42	7,75	6,8	3,05	3,0
2005-05-12 10:30	250	31	84	3,3	16,73	5,32	44,7	1017,52	2,32	1,75	16,32	7,75	8,5	0,00	3,0
2005-05-12 11:00	308	31	73	3,5	16,73	7,02	44,7	1017,52	1,92	3,67	16,32	8,66	6,8	0,00	3,0
2005-05-12 11:30	282	31	65	4,1	16,63	7,42	44,7	1017,52	0,62	2,22	16,22	8,55	7,3	0,00	3,0

Datum	Vindrikt	Fukt inne	Fukt ute	Vindhast	Temp in	Temp ute	Nb. Mån	Tryck	Daggp	Kyleffekt	Vix inne	Vix ute	Vindby	Korr lufttryck	Nederb./dygn
	°	Rh%	Rh%	m/s	°C	°C	mm	Mbar	°C	°C	°C	°C	m/s		mm
2005-05-12 12:00	351	31	72	3,9	16,63	7,02	44,7	1018,52	1,72	2,70	16,22	8,59	5,2	0,00	3,0
2005-05-12 12:30	314	31	80	4,7	16,63	6,42	44,7	1018,52	2,68	0,08	16,22	8,55	6,4	0,00	3,0
2005-05-12 13:00	252	31	78	2,2	16,63	5,72	44,7	1018,52	1,64	5,72	16,22	7,71	6,6	0,00	3,0
2005-05-12 13:30	297	31	70	5,4	16,63	6,92	44,7	1018,52	1,22	-0,35	16,22	8,36	7,1	0,00	3,0
2005-05-12 14:00	282	31	74	2,0	16,53	7,02	44,7	1018,52	2,12	7,02	16,11	8,73	7,1	0,00	3,0
2005-05-12 14:30	299	31	58	4,7	16,53	7,52	44,7	1019,52	-0,94	1,44	16,11	8,24	8,5	0,00	3,0
2005-05-12 15:00	297	31	59	7,3	16,53	8,12	44,7	1019,52	-0,13	-0,80	16,11	8,89	8,3	0,00	3,0
2005-05-12 15:30	302	31	57	4,3	16,63	8,02	44,7	1019,52	-0,72	2,94	16,22	8,68	10,0	0,00	3,0
2005-05-12 16:00	236	31	55	2,2	16,73	8,82	44,7	1019,52	-0,50	8,82	16,32	9,37	7,5	0,00	3,0
2005-05-12 16:30	301	31	55	3,5	16,73	8,22	44,7	1019,52	-1,05	5,02	16,32	8,77	7,3	0,00	3,0
2005-05-12 17:00	301	31	66	3,3	16,63	7,62	44,7	1020,52	1,03	4,34	16,22	8,81	8,3	0,00	3,0
2005-05-12 17:30	235	31	63	5,8	16,63	7,92	44,7	1020,52	0,63	0,93	16,22	8,93	8,3	0,00	3,0
2005-05-12 18:00	293	31	64	4,5	16,73	7,32	44,7	1020,52	0,30	1,19	16,32	8,39	8,5	0,00	3,0
2005-05-12 18:30	258	31	63	5,4	16,73	7,62	44,7	1020,52	0,35	0,55	16,32	8,63	7,1	0,00	3,0
2005-05-12 19:00	247	31	63	4,5	16,83	7,32	44,7	1021,52	0,07	1,19	16,42	8,33	8,5	0,00	3,0
2005-05-12 19:30	279	31	59	3,5	16,93	7,22	44,7	1021,52	-0,97	3,89	16,52	7,99	8,5	0,00	3,0
2005-05-12 20:00	293	31	65	3,7	16,83	6,62	44,7	1021,52	-0,14	2,23	16,42	7,75	7,1	0,00	3,0
2005-05-12 20:30	305	31	69	4,5	16,83	5,92	44,7	1021,52	0,05	-0,54	16,42	7,30	5,6	0,00	3,0
2005-05-12 21:00	292	31	74	3,0	16,73	5,12	44,7	1022,52	0,30	2,56	16,32	6,83	8,3	0,00	3,0
2005-05-12 21:30	302	31	78	2,2	16,63	4,32	44,7	1022,52	0,28	4,32	16,22	6,30	5,8	0,00	3,0
2005-05-12 22:00	87	31	80	2,0	16,63	3,72	44,7	1023,52	0,06	3,72	16,22	5,85	3,5	0,00	3,0
2005-05-12 22:30	307	31	81	2,2	16,53	3,32	44,7	1023,52	-0,15	3,32	16,11	5,52	4,5	0,00	3,0
2005-05-12 23:00	338	31	89	3,1	16,53	1,72	44,7	1023,52	-0,37	-1,16	16,11	4,53	3,1	0,00	3,0
2005-05-12 23:30	303	31	88	2,4	16,53	2,02	44,7	1023,52	-0,24	0,32	16,11	4,75	3,1	0,00	3,0
2005-05-13 00:00	263	31	88	2,2	16,63	2,12	44,7	1023,52	-0,14	2,12	16,22	4,85	5,0	0,00	0,0
2005-05-13 00:30	296	31	89	1,4	16,73	1,82	44,7	1024,52	-0,28	1,82	16,32	4,63	2,8	0,00	0,0
2005-05-13 01:00	290	31	90	3,1	16,83	1,82	44,7	1024,52	-0,12	-1,05	16,42	4,71	4,7	0,00	0,0
2005-05-13 01:30	300	31	92	2,8	16,83	1,52	44,7	1024,52	-0,10	-1,38	16,42	4,57	4,1	0,00	0,0
2005-05-13 02:00	294	31	96	0,0	16,93	0,61	44,7	1024,52	-0,39	0,61	16,52	4,00	2,6	0,00	0,0
2005-05-13 02:30	313	31	92	2,0	16,93	0,92	44,7	1024,52	-0,69	0,92	16,52	3,97	3,7	0,00	0,0
2005-05-13 03:00	289	31	91	2,0	16,83	0,61	44,7	1024,52	-1,14	0,61	16,42	3,59	2,4	0,00	0,0
2005-05-13 03:30	295	31	91	0,0	16,83	0,31	44,7	1024,52	-1,44	0,31	16,42	3,29	3,0	0,00	0,0
2005-05-13 04:00	295	31	93	0,0	16,73	-0,19	44,7	1024,52	-1,63	-0,19	16,32	2,95	2,0	0,00	0,0
2005-05-13 04:30	302	31	92	0,0	16,63	0,41	44,7	1024,52	-1,19	0,41	16,22	3,47	3,9	0,00	0,0
2005-05-13 05:00	311	31	92	1,2	16,63	0,41	44,7	1024,52	-1,19	0,41	16,22	3,47	2,8	0,00	0,0
2005-05-13 05:30	98	31	92	0,0	16,63	0,72	44,7	1024,52	-0,89	0,72	16,22	3,77	2,4	0,00	0,0
2005-05-13 06:00	98	31	88	0,0	16,63	2,42	44,7	1024,52	0,15	2,42	16,22	5,15	1,8	0,00	0,0
2005-05-13 06:30	255	31	81	3,7	16,73	2,82	44,7	1024,52	-0,64	-2,20	16,32	5,02	4,5	0,00	0,0
2005-05-13 07:00	260	31	81	3,1	16,73	3,52	44,7	1025,52	0,04	0,81	16,32	5,72	4,1	0,00	0,0
2005-05-13 07:30	291	31	79	4,7	16,73	3,82	44,7	1025,52	-0,02	-3,15	16,32	5,88	5,8	0,00	0,0
2005-05-13 08:00	295	31	76	3,5	16,63	4,32	44,7	1024,52	-0,09	0,62	16,22	6,16	6,8	0,00	0,0
2005-05-13 08:30	317	31	73	3,0	16,63	4,92	44,7	1025,52	-0,09	2,34	16,22	6,56	6,2	0,00	0,0
2005-05-13 09:00	285	31	72	3,0	16,63	5,62	45,2	1025,52	0,38	3,10	16,22	7,19	9,0	0,51	0,5
2005-05-13 09:30	260	31	66	3,0	16,63	5,82	45,2	1024,52	-0,68	3,32	16,22	7,01	6,6	0,51	0,5
2005-05-13 10:00	252	31	63	2,4	16,53	5,92	45,2	1024,52	-1,25	4,44	16,11	6,93	6,9	0,00	0,5
2005-05-13 10:30	305	31	62	2,8	16,53	6,22	45,2	1024,52	-1,20	3,76	16,11	7,17	5,4	0,00	0,5

Datum	Vindrikt	Fukt inne	Fukt ute	Vindhast	Temp in	Temp ute	Nb. Mån	Tryck	Daggp	Kyleffekt	Vix inne	Vix ute	Vindby	Korr lufttryck	Nederb./dygn
	°	Rh%	Rh%	m/s	°C	°C	mm	Mbar	°C	°C	°C	°C	m/s		mm
2005-05-13 11:00	293	31	61	3,5	16,43	6,72	45,2	1025,52	-0,96	3,33	16,01	7,61	6,2	0,00	0,5
2005-05-13 11:30	326	31	55	3,0	16,43	7,42	45,2	1024,52	-1,80	5,07	16,01	7,97	6,6	0,00	0,5
2005-05-13 12:00	248	31	56	2,0	16,43	7,92	45,2	1024,52	-1,07	7,92	16,01	8,53	5,6	0,00	0,5
2005-05-13 12:30	319	31	55	2,8	16,43	7,82	45,2	1024,52	-1,42	5,51	16,01	8,37	5,4	0,00	0,5
2005-05-13 13:00	232	31	53	2,4	16,33	8,12	45,2	1024,52	-1,68	6,76	15,91	8,57	6,0	0,00	0,5
2005-05-13 13:30	305	31	51	2,8	16,33	8,42	45,2	1024,52	-1,96	6,16	15,91	8,76	6,2	0,00	0,5
2005-05-13 14:00	254	31	47	2,8	16,43	9,12	45,2	1024,52	-2,49	6,93	16,01	9,27	5,8	0,00	0,5
2005-05-13 14:30	297	31	43	2,6	16,43	9,12	45,2	1024,52	-3,77	7,81	16,01	9,08	5,4	0,00	0,5
2005-05-13 15:00	294	31	41	3,0	16,43	9,02	45,2	1024,52	-4,54	6,82	16,01	8,89	5,6	0,00	0,5
2005-05-13 15:30	270	31	42	3,1	16,53	9,92	45,2	1024,52	-3,39	7,80	16,11	9,84	5,0	0,00	0,5
2005-05-13 16:00	312	31	43	3,3	16,73	10,12	45,2	1024,52	-2,87	7,17	16,32	10,08	6,8	0,00	0,5
2005-05-13 16:30	294	31	42	3,7	17,03	10,52	45,2	1024,52	-2,85	6,78	16,62	10,44	6,8	0,00	0,5
2005-05-13 17:00	260	31	41	3,1	17,23	10,62	45,2	1023,52	-3,11	8,57	16,82	10,50	5,8	0,00	0,5
2005-05-13 17:30	289	31	42	3,3	17,33	9,12	45,2	1023,52	-4,11	6,04	16,92	9,04	5,8	0,00	0,5
2005-05-13 18:00	300	31	41	2,6	17,23	10,32	45,2	1023,52	-3,38	9,08	16,82	10,19	4,9	0,00	0,5
2005-05-13 18:30	300	31	42	2,0	17,23	8,52	45,2	1023,52	-4,65	8,52	16,82	8,44	6,4	0,00	0,5
2005-05-13 19:00	333	31	43	2,4	17,33	7,72	45,2	1023,52	-5,03	6,34	16,92	7,68	6,2	0,00	0,5
2005-05-13 19:30	304	31	46	2,8	17,33	7,92	45,2	1023,52	-3,89	5,61	16,92	8,02	5,2	0,00	0,5
2005-05-13 20:00	351	31	47	2,4	17,33	7,42	45,2	1023,52	-4,04	6,02	16,92	7,57	4,9	0,00	0,5
2005-05-13 20:30	321	31	49	2,2	17,33	7,12	45,2	1023,52	-3,72	7,12	16,92	7,36	4,3	0,00	0,5
2005-05-13 21:00	303	31	53	2,2	17,23	6,02	45,2	1023,52	-3,62	6,02	16,82	6,47	3,5	0,00	0,5
2005-05-13 21:30	319	31	58	1,8	17,13	5,12	45,2	1023,52	-3,18	5,12	16,72	5,84	2,8	0,00	0,5
2005-05-13 22:00	333	31	64	1,8	17,03	4,12	45,2	1023,52	-2,73	4,12	16,62	5,18	2,6	0,00	0,5
2005-05-13 22:30	336	31	71	1,2	16,93	3,12	46,2	1023,52	-2,22	3,12	16,52	4,63	3,5	1,02	1,5
2005-05-13 23:00	342	31	75	2,4	17,13	2,42	46,2	1023,52	-2,11	0,74	16,72	4,19	3,0	1,02	1,5
2005-05-13 23:30	326	31	76	1,2	17,33	2,42	46,2	1023,52	-1,93	2,42	16,92	4,26	2,2	0,00	1,5
2005-05-14 00:00	333	31	79	2,2	17,13	1,92	46,2	1023,52	-1,87	1,92	16,72	3,97	2,4	0,00	0,0
2005-05-14 00:30	343	31	79	2,0	17,03	1,82	46,2	1023,52	-1,96	1,82	16,62	3,87	2,8	0,00	0,0
2005-05-14 01:00	340	31	79	0,0	16,83	1,62	46,2	1023,52	-2,16	1,62	16,42	3,67	2,8	0,00	0,0
2005-05-14 01:30	340	31	80	0,0	16,83	0,72	46,2	1022,52	-2,85	0,72	16,42	2,85	0,0	0,00	0,0
2005-05-14 02:00	340	31	84	0,0	16,83	0,01	46,2	1022,52	-2,86	0,01	16,42	2,44	0,0	0,00	0,0
2005-05-14 02:30	340	31	87	0,0	16,83	-0,79	46,2	1022,52	-3,15	-0,79	16,42	1,87	0,0	0,00	0,0
2005-05-14 03:00	340	31	91	0,0	16,93	-1,19	46,2	1021,52	-2,92	-1,19	16,52	1,79	0,0	0,00	0,0
2005-05-14 03:30	337	31	96	1,8	17,03	-0,39	46,2	1021,52	-1,38	-0,39	16,62	3,00	2,8	0,00	0,0
2005-05-14 04:00	344	31	91	0,0	17,03	-0,89	46,2	1021,52	-2,62	-0,89	16,62	2,09	2,6	0,00	0,0
2005-05-14 04:30	343	31	92	0,0	17,03	-1,29	46,2	1021,52	-2,87	-1,29	16,62	1,77	0,0	0,00	0,0
2005-05-14 05:00	344	31	93	0,0	17,03	-1,09	46,2	1020,52	-2,52	-1,09	16,62	2,05	0,0	0,00	0,0
2005-05-14 05:30	343	31	93	0,0	16,93	0,01	46,2	1020,52	-1,43	0,01	16,52	3,15	0,0	0,00	0,0
2005-05-14 06:00	343	31	89	0,0	16,83	1,12	46,2	1020,52	-0,96	1,12	16,42	3,93	0,0	0,00	0,0
2005-05-14 06:30	343	31	81	0,0	16,83	2,92	46,2	1020,52	-0,54	2,92	16,42	5,12	0,0	0,00	0,0
2005-05-14 07:00	210	31	77	0,0	16,73	4,02	46,2	1019,52	-0,20	4,02	16,32	5,93	0,0	0,00	0,0
2005-05-14 07:30	179	31	76	0,0	16,73	4,42	46,2	1019,52	0,00	4,42	16,32	6,26	2,4	0,00	0,0
2005-05-14 08:00	195	31	74	1,2	16,73	5,32	46,2	1018,52	0,49	5,32	16,32	7,03	2,8	0,00	0,0
2005-05-14 08:30	248	31	70	1,4	16,73	5,72	46,2	1018,52	0,07	5,72	16,32	7,16	3,1	0,00	0,0
2005-05-14 09:00	278	31	64	1,6	16,73	6,62	46,2	1018,52	-0,37	6,62	16,32	7,69	3,3	0,00	0,0
2005-05-14 09:30	277	31	60	2,0	16,63	7,32	46,2	1017,52	-0,64	7,32	16,22	8,15	3,5	0,00	0,0

Datum	Vindrikt	Fukt inne	Fukt ute	Vindhast	Temp in	Temp ute	Nb. Mån	Tryck	Dagpp	Kyleffekt	Vix inne	Vix ute	Vindby	Korr lufttryck	Nederb./dygn
	°	Rh%	Rh%	m/s	°C	°C	mm	Mbar	°C	°C	°C	°C	m/s		mm
2005-05-14 10:00	296	30	52	3,7	16,63	7,82	46,2	1017,52	-2,23	3,63	16,18	8,21	8,1	0,00	0,0
2005-05-14 10:30	327	30	51	4,3	16,63	8,02	46,2	1016,51	-2,33	2,94	16,18	8,36	5,8	0,00	0,0
2005-05-14 11:00	261	30	52	3,5	16,53	8,12	46,2	1016,51	-1,95	4,91	16,08	8,51	6,6	0,00	0,0
2005-05-14 11:30	273	30	51	2,8	16,53	8,22	46,2	1016,51	-2,14	5,94	16,08	8,56	5,8	0,00	0,0
2005-05-14 12:00	261	30	51	4,9	16,53	8,62	46,2	1015,51	-1,77	2,80	16,08	8,96	7,5	0,00	0,0
2005-05-14 12:30	253	30	53	4,7	16,43	8,82	46,2	1015,51	-1,03	3,05	15,98	9,27	7,3	0,00	0,0
2005-05-14 13:00	294	30	56	4,1	16,43	8,32	46,2	1015,51	-0,70	3,30	15,98	8,93	6,6	0,00	0,0
2005-05-14 13:30	294	30	59	5,0	16,33	8,32	46,2	1015,51	0,06	1,94	15,88	9,09	7,7	0,00	0,0
2005-05-14 14:00	244	30	56	6,4	16,33	8,62	46,2	1014,51	-0,42	0,85	15,88	9,23	6,8	0,00	0,0
2005-05-14 14:30	258	30	57	3,5	16,33	8,72	46,2	1014,51	-0,07	5,59	15,88	9,38	7,3	0,00	0,0
2005-05-14 15:00	265	30	59	4,3	16,33	8,32	46,2	1014,51	0,06	3,30	15,88	9,09	6,9	0,00	0,0
2005-05-14 15:30	274	30	59	1,6	16,23	7,92	46,2	1013,51	-0,32	7,92	15,78	8,69	6,0	0,00	0,0
2005-05-14 16:00	254	30	58	3,5	16,23	7,92	46,2	1013,51	-0,57	4,68	15,78	8,64	6,9	0,00	0,0
2005-05-14 16:30	240	30	61	3,7	16,13	8,02	46,2	1012,51	0,26	3,87	15,68	8,91	6,0	0,00	0,0
2005-05-14 17:00	272	30	60	4,5	16,13	8,32	46,2	1012,51	0,30	2,43	15,68	9,15	6,4	0,00	0,0
2005-05-14 17:30	248	30	61	3,1	16,13	8,32	46,2	1011,51	0,54	6,05	15,68	9,21	8,5	0,00	0,0
2005-05-14 18:00	269	31	66	5,2	16,13	8,02	46,2	1011,51	1,41	1,56	15,71	9,21	8,3	0,00	0,0
2005-05-14 18:30	319	31	68	3,1	16,23	7,72	46,2	1011,51	1,56	5,40	15,81	9,04	8,9	0,00	0,0
2005-05-14 19:00	279	31	71	6,0	16,23	7,52	46,2	1011,51	2,00	-0,09	15,81	9,03	7,7	0,00	0,0
2005-05-14 19:30	290	31	72	5,4	16,23	7,42	46,2	1010,51	2,11	0,29	15,81	8,99	9,0	0,00	0,0
2005-05-14 20:00	292	31	73	4,5	16,23	7,62	46,2	1010,51	2,50	1,56	15,81	9,26	8,1	0,00	0,0
2005-05-14 20:30	285	31	76	6,2	16,23	6,92	46,2	1010,51	2,42	-0,87	15,81	8,77	9,2	0,00	0,0
2005-05-14 21:00	313	31	79	4,5	16,23	6,32	46,2	1010,51	2,40	-0,05	15,81	8,38	6,8	0,00	0,0
2005-05-14 21:30	291	31	82	4,9	16,23	5,82	46,2	1010,51	2,46	-0,67	15,81	8,10	6,2	0,00	0,0
2005-05-14 22:00	302	31	86	3,3	16,23	5,42	46,2	1010,51	2,76	1,86	15,81	8,00	6,2	0,00	0,0
2005-05-14 22:30	279	31	91	4,1	16,33	4,82	46,2	1010,51	3,00	-0,92	15,91	7,79	6,2	0,00	0,0
2005-05-14 23:00	290	31	95	1,8	16,53	4,42	46,2	1010,51	3,23	4,42	16,11	7,72	3,9	0,00	0,0
2005-05-14 23:30	300	31	96	2,4	16,53	4,12	46,2	1009,51	3,09	2,54	16,11	7,50	4,3	0,00	0,0
2005-05-15 00:00	285	31	96	2,0	16,53	3,72	46,2	1010,51	2,69	3,72	16,11	7,10	4,5	0,00	0,0
2005-05-15 00:30	305	31	97	1,8	16,53	3,42	46,2	1009,51	2,54	3,42	16,11	6,89	3,1	0,00	0,0
2005-05-15 01:00	307	31	97	1,8	16,73	3,12	46,2	1009,51	2,25	3,12	16,32	6,59	2,6	0,00	0,0
2005-05-15 01:30	293	31	97	2,4	16,83	2,92	46,2	1009,51	2,05	1,27	16,42	6,39	3,3	0,00	0,0
2005-05-15 02:00	299	31	97	2,0	16,93	2,72	46,2	1009,51	1,85	2,72	16,52	6,19	3,0	0,00	0,0
2005-05-15 02:30	284	31	88	4,3	17,03	2,32	46,2	1009,51	0,06	-3,93	16,62	5,05	5,8	0,00	0,0
2005-05-15 03:00	264	31	89	2,2	17,03	2,02	46,2	1009,51	-0,08	2,02	16,62	4,83	4,9	0,00	0,0
2005-05-15 03:30	294	31	88	1,4	17,03	1,32	46,2	1009,51	-0,93	1,32	16,62	4,05	3,9	0,00	0,0
2005-05-15 04:00	298	31	91	1,8	17,03	0,82	46,2	1009,51	-0,95	0,82	16,62	3,79	3,1	0,00	0,0
2005-05-15 04:30	298	31	94	0,0	17,03	0,31	46,2	1009,51	-0,98	0,31	16,62	3,53	1,8	0,00	0,0
2005-05-15 05:00	298	31	95	0,0	17,03	0,21	46,2	1009,51	-0,93	0,21	16,62	3,52	0,0	0,00	0,0
2005-05-15 05:30	298	31	95	0,0	16,93	0,82	46,2	1009,51	-0,34	0,82	16,52	4,12	2,0	0,00	0,0
2005-05-15 06:00	302	31	93	0,0	16,93	0,92	46,2	1009,51	-0,54	0,92	16,52	4,05	2,0	0,00	0,0
2005-05-15 06:30	302	31	93	0,0	17,03	1,42	46,2	1009,51	-0,04	1,42	16,62	4,55	2,2	0,00	0,0
2005-05-15 07:00	315	31	90	2,6	17,03	1,62	46,2	1009,51	-0,31	-0,10	16,62	4,51	3,9	0,00	0,0
2005-05-15 07:30	295	31	84	2,2	17,03	2,42	46,2	1009,51	-0,51	2,42	16,62	4,84	5,0	0,00	0,0
2005-05-15 08:00	326	31	74	3,5	17,13	2,72	46,2	1009,51	-2,02	-1,19	16,72	4,43	4,9	0,00	0,0
2005-05-15 08:30	282	31	66	3,7	17,13	2,92	46,2	1009,51	-3,43	-2,09	16,72	4,11	5,8	0,00	0,0

Datum	Vindrikt °	Fukt inne Rh%	Fukt ute Rh%	Vindhast m/s	Temp in °C	Temp ute °C	Nb. Mån mm	Tryck Mbar	Dagpp °C	Kyleffekt °C	Vix inne °C	Vix ute °C	Vindby m/s	Korr lufttryck	Nederb./dygn mm
2005-05-15 09:00	284	31	64	4,7	17,03	3,32	46,2	1009,51	-3,49	-3,77	16,62	4,38	7,9	0,00	0,0
2005-05-15 09:30	321	30	62	5,6	16,93	3,72	46,2	1009,51	-3,55	-4,44	16,48	4,66	7,3	0,00	0,0
2005-05-15 10:00	255	30	61	3,7	16,83	4,02	46,2	1009,51	-3,50	-0,80	16,38	4,91	6,4	0,00	0,0
2005-05-15 10:30	351	30	57	3,0	16,73	4,62	46,2	1009,51	-3,89	2,01	16,28	5,28	6,0	0,00	0,0
2005-05-15 11:00	263	30	62	3,7	16,63	4,12	46,2	1009,51	-3,18	-0,68	16,18	5,06	6,6	0,00	0,0
2005-05-15 11:30	293	30	57	3,0	16,63	4,52	46,2	1009,51	-3,99	1,90	16,18	5,18	6,2	0,00	0,0
2005-05-15 12:00	294	30	59	2,8	16,63	6,02	46,2	1009,51	-2,10	3,54	16,18	6,79	5,8	0,00	0,0
2005-05-15 12:30	302	30	65	4,3	16,63	4,42	46,2	1009,51	-2,23	-1,40	16,18	5,55	6,2	0,00	0,0
2005-05-15 13:00	292	30	63	4,9	16,63	4,82	46,2	1009,51	-2,29	-1,91	16,18	5,82	7,1	0,00	0,0
2005-05-15 13:30	308	30	57	3,9	16,53	5,82	46,2	1010,51	-2,77	1,30	16,08	6,48	6,9	0,00	0,0
2005-05-15 14:00	315	30	56	3,9	16,63	5,12	46,2	1009,51	-3,68	0,48	16,18	5,72	7,1	0,00	0,0
2005-05-15 14:30	300	30	49	3,3	16,63	6,32	46,2	1009,51	-4,46	2,87	16,18	6,56	7,1	0,00	0,0
2005-05-15 15:00	324	30	50	1,6	16,63	6,82	46,2	1009,51	-3,71	6,82	16,18	7,11	6,6	0,00	0,0
2005-05-15 15:30	283	30	48	4,5	16,63	6,12	46,2	1009,51	-4,93	-0,30	16,18	6,31	6,2	0,00	0,0
2005-05-15 16:00	301	30	52	2,6	16,63	6,32	46,2	1009,51	-3,61	4,86	16,18	6,71	5,4	0,00	0,0
2005-05-15 16:30	312	29	49	4,5	16,63	6,72	46,2	1009,51	-4,09	0,45	16,14	6,96	6,4	0,00	0,0
2005-05-15 17:00	286	29	52	4,7	16,53	6,42	46,2	1008,51	-3,52	0,08	16,04	6,81	7,1	0,00	0,0
2005-05-15 17:30	322	30	50	3,7	16,53	5,92	46,2	1008,51	-4,54	1,42	16,08	6,21	5,4	0,00	0,0
2005-05-15 18:00	283	30	52	2,4	16,43	4,82	46,2	1008,51	-5,00	3,27	15,98	5,21	5,2	0,00	0,0
2005-05-15 18:30	294	30	57	3,5	16,33	5,32	46,2	1008,51	-3,24	1,75	15,88	5,98	5,4	0,00	0,0
2005-05-15 19:00	345	30	60	2,4	16,33	4,62	46,2	1008,51	-3,17	3,06	15,88	5,45	5,4	0,00	0,0
2005-05-15 19:30	304	30	60	2,2	16,33	4,22	46,2	1008,51	-3,55	4,22	15,88	5,05	4,3	0,00	0,0
2005-05-15 20:00	293	30	64	3,0	16,23	3,42	46,2	1008,51	-3,39	0,70	15,78	4,48	3,5	0,00	0,0
2005-05-15 20:30	311	30	60	1,8	16,23	3,82	46,2	1008,51	-3,92	3,82	15,78	4,65	3,9	0,00	0,0
2005-05-15 21:00	312	30	64	1,4	16,13	3,62	46,2	1008,51	-3,20	3,62	15,68	4,68	3,5	0,00	0,0
2005-05-15 21:30	288	30	63	2,4	16,13	3,32	46,2	1008,51	-3,71	1,69	15,68	4,32	3,1	0,00	0,0
2005-05-15 22:00	301	30	65	2,4	16,23	3,02	46,2	1008,51	-3,55	1,37	15,78	4,14	3,0	0,00	0,0
2005-05-15 22:30	294	30	67	1,8	16,33	2,62	46,2	1008,51	-3,51	2,62	15,88	3,87	2,4	0,00	0,0
2005-05-15 23:00	319	30	67	0,0	16,43	2,22	46,2	1008,51	-3,89	2,22	15,98	3,47	2,6	0,00	0,0
2005-05-15 23:30	319	30	69	0,0	16,63	1,82	46,2	1007,51	-3,86	1,82	16,18	3,19	0,0	0,00	0,0
2005-05-16 00:00	297	30	71	1,8	16,63	1,42	46,2	1007,51	-3,84	1,42	16,18	2,92	2,6	0,00	0,0
2005-05-16 00:30	297	30	72	0,0	16,63	1,12	46,2	1007,51	-3,94	1,12	16,18	2,69	0,0	0,00	0,0
2005-05-16 01:00	298	30	76	0,0	16,63	0,72	46,2	1007,51	-3,57	0,72	16,18	2,56	2,6	0,00	0,0
2005-05-16 01:30	313	30	80	0,0	16,53	0,31	46,2	1007,51	-3,24	0,31	16,08	2,45	2,0	0,00	0,0
2005-05-16 02:00	325	30	81	0,0	16,43	0,31	46,2	1007,51	-3,07	0,31	15,98	2,52	2,8	0,00	0,0
2005-05-16 02:30	326	30	81	1,6	16,43	0,01	46,2	1007,51	-3,36	0,01	15,98	2,22	2,0	0,00	0,0
2005-05-16 03:00	342	30	81	2,2	16,53	-0,39	46,2	1007,51	-3,75	-0,39	16,08	1,82	3,1	0,00	0,0
2005-05-16 03:30	336	30	80	1,4	16,63	-0,39	46,2	1006,51	-3,92	-0,39	16,18	1,74	3,1	0,00	0,0
2005-05-16 04:00	313	30	79	1,4	16,63	-0,49	46,2	1006,51	-4,19	-0,49	16,18	1,57	2,8	0,00	0,0
2005-05-16 04:30	351	30	78	2,4	16,73	-0,49	46,2	1006,51	-4,37	-2,32	16,28	1,50	2,4	0,00	0,0
2005-05-16 05:00	333	30	78	0,0	16,73	-0,49	46,2	1006,51	-4,37	-0,49	16,28	1,50	2,8	0,00	0,0
2005-05-16 05:30	333	30	78	0,0	16,73	-0,59	46,2	1006,51	-4,47	-0,59	16,28	1,40	0,0	0,00	0,0
2005-05-16 06:00	333	30	78	0,0	16,63	-0,09	46,2	1006,51	-3,98	-0,09	16,18	1,90	0,0	0,00	0,0
2005-05-16 06:30	319	30	79	0,0	16,53	-0,19	46,2	1006,51	-3,90	-0,19	16,08	1,87	2,6	0,00	0,0
2005-05-16 07:00	319	30	75	0,0	16,53	0,41	46,2	1006,51	-4,04	0,41	16,08	2,19	2,0	0,00	0,0
2005-05-16 07:30	320	30	73	2,0	16,53	0,82	46,2	1006,51	-4,03	0,82	16,08	2,46	2,2	0,00	0,0

Datum	Vindrikt	Fukt inne	Fukt ute	Vindhast	Temp in	Temp ute	Nb. Mån	Tryck	Daggp	Kyleffekt	Vix inne	Vix ute	Vindby	Korr lufttryck	Nederb./dygn
	°	Rh%	Rh%	m/s	°C	°C	mm	Mbar	°C	°C	°C	°C	m/s		mm
2005-05-16 08:00	304	30	73	0,0	16,53	1,02	46,2	1006,51	-3,84	1,02	16,08	2,66	2,6	0,00	0,0
2005-05-16 08:30	322	30	71	0,0	16,53	1,12	46,2	1006,51	-4,13	1,12	16,08	2,62	3,0	0,00	0,0
2005-05-16 09:00	325	30	65	1,4	16,53	1,32	46,2	1006,51	-5,16	1,32	16,08	2,44	3,3	0,00	0,0
2005-05-16 09:30	336	30	64	3,5	16,63	1,92	46,2	1006,51	-4,81	-2,10	16,18	2,98	3,5	0,00	0,0
2005-05-16 10:00	351	30	61	2,2	16,73	2,22	46,2	1006,51	-5,19	2,22	16,28	3,10	3,7	0,00	0,0
2005-05-16 10:30	311	30	57	2,2	16,83	2,52	46,2	1005,51	-5,85	2,52	16,38	3,18	4,5	0,00	0,0
2005-05-16 11:00	335	30	57	3,7	16,73	2,72	46,2	1005,51	-5,67	-2,32	16,28	3,38	5,2	0,00	0,0
2005-05-16 11:30	333	30	55	2,0	16,73	3,32	46,2	1005,51	-5,60	3,32	16,28	3,87	5,0	0,00	0,0
2005-05-16 12:00	64	30	57	1,2	16,73	3,12	46,2	1005,51	-5,29	3,12	16,28	3,78	5,2	0,00	0,0
2005-05-16 12:30	344	30	52	2,8	16,73	4,12	46,2	1005,51	-5,64	1,46	16,28	4,51	4,3	0,00	0,0
2005-05-16 13:00	328	30	52	2,4	16,73	4,52	46,2	1004,51	-5,27	2,96	16,28	4,91	5,0	0,00	0,0
2005-05-16 13:30	323	30	52	3,1	16,73	4,62	46,2	1004,51	-5,18	2,01	16,28	5,01	3,7	0,00	0,0
2005-05-16 14:00	331	30	50	3,5	16,63	4,82	46,2	1004,51	-5,55	1,18	16,18	5,11	4,3	0,00	0,0
2005-05-16 14:30	319	30	52	3,5	16,63	4,62	46,2	1004,51	-5,18	0,95	16,18	5,01	5,6	0,00	0,0
2005-05-16 15:00	328	30	50	4,9	16,63	4,62	46,2	1004,51	-5,73	-2,16	16,18	4,91	6,6	0,00	0,0
2005-05-16 15:30	331	30	48	3,9	16,63	5,02	46,2	1004,51	-5,93	0,37	16,18	5,21	6,0	0,00	0,0
2005-05-16 16:00	333	30	49	2,8	16,63	5,52	46,2	1004,51	-5,19	2,99	16,18	5,76	5,0	0,00	0,0
2005-05-16 16:30	317	30	48	3,3	16,63	5,12	46,2	1004,51	-5,84	1,52	16,18	5,31	5,8	0,00	0,0
2005-05-16 17:00	328	30	48	2,6	16,63	5,42	46,2	1004,51	-5,57	3,91	16,18	5,61	4,7	0,00	0,0
2005-05-16 17:30	340	30	47	2,8	16,63	5,62	46,2	1003,51	-5,68	3,10	16,18	5,76	5,0	0,00	0,0
2005-05-16 18:00	335	30	47	4,1	16,63	5,32	46,2	1003,51	-5,95	-0,31	16,18	5,46	5,0	0,00	0,0
2005-05-16 18:30	346	30	47	2,2	16,63	5,42	46,2	1003,51	-5,86	5,42	16,18	5,56	5,4	0,00	0,0
2005-05-16 19:00	341	30	47	3,1	16,63	5,22	46,2	1003,51	-6,05	2,66	16,18	5,36	5,0	0,00	0,0
2005-05-16 19:30	340	30	48	0,0	16,63	5,22	46,2	1003,51	-5,75	5,22	16,18	5,41	4,5	0,00	0,0
2005-05-16 20:00	339	30	47	3,9	16,63	4,92	46,2	1003,51	-6,32	0,25	16,18	5,06	5,2	0,00	0,0
2005-05-16 20:30	319	30	50	2,4	16,63	4,72	46,2	1003,51	-5,64	3,17	16,18	5,01	5,2	0,00	0,0
2005-05-16 21:00	338	30	53	2,0	16,63	4,32	46,2	1003,51	-5,19	4,32	16,18	4,76	4,7	0,00	0,0
2005-05-16 21:30	333	30	53	3,5	16,63	3,82	46,2	1003,51	-5,65	0,05	16,18	4,26	5,2	0,00	0,0
2005-05-16 22:00	351	30	56	3,0	16,73	3,52	46,2	1003,51	-5,17	0,81	16,28	4,12	4,1	0,00	0,0
2005-05-16 22:30	329	30	58	2,4	16,83	3,02	46,2	1002,51	-5,14	1,37	16,38	3,73	3,9	0,00	0,0
2005-05-16 23:00	337	30	60	2,2	16,93	2,72	46,2	1002,51	-4,95	2,72	16,48	3,55	4,5	0,00	0,0
2005-05-16 23:30	333	30	61	2,6	16,93	2,42	46,2	1002,51	-5,01	0,74	16,48	3,30	4,3	0,00	0,0
2005-05-17 00:00	333	30	63	3,1	16,93	2,12	46,2	1002,51	-4,84	-0,72	16,48	3,12	5,2	0,00	0,0
2005-05-17 00:30	338	30	65	2,8	16,83	1,92	46,2	1002,51	-4,60	-0,94	16,38	3,04	5,0	0,00	0,0
2005-05-17 01:00	340	30	66	2,6	16,83	1,72	46,2	1002,51	-4,57	0,00	16,38	2,90	4,3	0,00	0,0
2005-05-17 01:30	327	30	65	2,8	16,73	1,62	46,2	1002,51	-4,88	-1,27	16,28	2,74	4,5	0,00	0,0
2005-05-17 02:00	331	30	65	4,9	16,63	1,72	46,2	1002,51	-4,79	-5,75	16,18	2,84	5,0	0,00	0,0
2005-05-17 02:30	337	30	66	2,6	16,63	1,62	46,2	1001,51	-4,67	-0,10	16,18	2,80	5,2	0,00	0,0
2005-05-17 03:00	330	30	66	3,1	16,63	1,62	46,2	1001,51	-4,67	-1,27	16,18	2,80	4,5	0,00	0,0
2005-05-17 03:30	340	30	69	2,0	16,73	1,42	46,2	1001,51	-4,24	1,42	16,28	2,79	4,3	0,00	0,0
2005-05-17 04:00	335	30	70	2,6	16,83	1,32	46,2	1001,51	-4,14	-0,42	16,38	2,76	3,7	0,00	0,0
2005-05-17 04:30	339	30	70	3,7	16,93	1,42	46,2	1001,51	-4,04	-3,84	16,48	2,86	6,8	0,00	0,0
2005-05-17 05:00	332	30	82	2,8	17,03	0,61	46,2	1001,51	-2,61	-2,36	16,58	2,89	5,4	0,00	0,0
2005-05-17 05:30	319	30	89	1,8	17,03	0,31	46,2	1001,51	-1,75	0,31	16,58	3,13	5,2	0,00	0,0
2005-05-17 06:00	311	30	96	3,0	16,93	-0,09	46,2	1001,51	-1,08	-3,13	16,48	3,30	5,0	0,00	0,0
2005-05-17 06:30	306	30	95	2,8	16,83	0,11	46,2	1001,51	-1,03	-2,91	16,38	3,42	4,9	0,00	0,0

Datum	Vindrikt °	Fukt inne Rh%	Fukt ute Rh%	Vindhast m/s	Temp in °C	Temp ute °C	Nb. Mån mm	Tryck Mbar	Daggp °C	Kyleffekt °C	Vix inne °C	Vix ute °C	Vindby m/s	Korr lufttryck	Nederb./dygn mm
2005-05-17 07:00	313	30	90	2,0	16,83	0,41	46,2	1001,51	-1,50	0,41	16,38	3,31	5,4	0,00	0,0
2005-05-17 07:30	10	30	89	3,5	16,73	0,51	46,2	1001,51	-1,55	-3,68	16,28	3,33	6,4	0,00	0,0
2005-05-17 08:00	334	30	89	3,0	16,63	0,92	46,2	1001,51	-1,16	-2,03	16,18	3,73	6,6	0,00	0,0
2005-05-17 08:30	326	30	81	3,5	16,63	1,32	46,2	1001,51	-2,10	-2,78	16,18	3,52	5,6	0,00	0,0
2005-05-17 09:00	298	30	80	3,1	16,63	1,72	46,2	1001,51	-1,88	-1,16	16,18	3,85	5,2	0,00	0,0
2005-05-17 09:30	309	30	75	3,0	16,63	1,92	46,2	1001,51	-2,60	-0,94	16,18	3,69	6,6	0,00	0,0
2005-05-17 10:00	312	30	69	3,0	16,63	2,42	46,2	1001,51	-3,29	-0,40	16,18	3,79	6,6	0,00	0,0
2005-05-17 10:30	331	30	64	3,5	16,63	3,02	46,2	1002,51	-3,77	-0,85	16,18	4,08	5,8	0,00	0,0
2005-05-17 11:00	343	29	54	4,9	16,63	3,72	46,2	1002,51	-5,49	-3,27	16,14	4,22	6,4	0,00	0,0
2005-05-17 11:30	326	29	53	5,0	16,73	4,72	46,2	1002,51	-4,82	-2,60	16,24	5,16	7,3	0,00	0,0
2005-05-17 12:00	309	29	53	7,3	16,63	5,22	46,2	1002,51	-4,36	-4,74	16,14	5,66	7,9	0,00	0,0
2005-05-17 12:30	250	29	53	3,7	16,53	5,02	46,2	1002,51	-4,55	0,37	16,04	5,46	8,1	0,00	0,0
2005-05-17 13:00	264	29	54	2,8	16,53	5,42	46,2	1003,51	-3,91	2,88	16,04	5,92	7,1	0,00	0,0
2005-05-17 13:30	264	29	51	3,5	16,43	6,32	46,2	1003,51	-3,89	2,87	15,94	6,66	9,8	0,00	0,0
2005-05-17 14:00	341	29	47	3,5	16,33	7,12	46,2	1003,51	-4,31	3,78	15,84	7,27	8,9	0,00	0,0
2005-05-17 14:30	278	29	47	3,1	16,33	7,02	46,2	1004,51	-4,41	4,63	15,84	7,17	9,4	0,00	0,0
2005-05-17 15:00	321	29	52	3,1	16,33	5,92	46,2	1004,51	-3,98	3,43	15,84	6,31	8,7	0,00	0,0
2005-05-17 15:30	255	29	46	3,7	16,33	7,72	46,2	1004,51	-4,07	3,52	15,84	7,82	7,5	0,00	0,0
2005-05-17 16:00	289	29	51	8,3	16,53	6,62	46,2	1005,51	-3,61	-3,79	16,04	6,96	9,2	0,00	0,0
2005-05-17 16:30	282	29	62	4,9	16,63	6,42	46,2	1005,51	-1,01	0,08	16,14	7,37	8,3	0,00	0,0
2005-05-17 17:00	318	29	53	5,6	16,73	6,62	46,2	1006,51	-3,07	-0,73	16,24	7,07	6,9	0,00	0,0
2005-05-17 17:30	285	29	51	3,9	16,73	7,22	46,2	1006,51	-3,06	2,93	16,24	7,56	7,7	0,00	0,0
2005-05-17 18:00	289	29	50	3,5	16,73	6,82	46,2	1006,51	-3,71	3,44	16,24	7,11	7,7	0,00	0,0
2005-05-17 18:30	282	29	51	5,0	16,73	6,52	46,2	1007,51	-3,70	-0,33	16,24	6,86	7,5	0,00	0,0
2005-05-17 19:00	289	29	56	3,3	16,73	5,52	46,2	1007,51	-3,30	1,97	16,24	6,13	7,5	0,00	0,0
2005-05-17 19:30	298	29	54	3,7	16,73	6,32	46,2	1007,51	-3,08	1,88	16,24	6,82	5,8	0,00	0,0
2005-05-17 20:00	307	29	56	2,0	16,83	6,42	46,2	1008,51	-2,47	6,42	16,34	7,03	4,9	0,00	0,0
2005-05-17 20:30	300	29	56	1,8	16,73	6,32	46,2	1008,51	-2,56	6,32	16,24	6,93	4,1	0,00	0,0
2005-05-17 21:00	302	29	58	1,8	16,73	5,52	46,2	1008,51	-2,81	5,52	16,24	6,24	3,3	0,00	0,0
2005-05-17 21:30	296	29	61	0,0	16,73	4,42	46,2	1008,51	-3,12	4,42	16,24	5,31	3,0	0,00	0,0
2005-05-17 22:00	296	29	69	0,0	16,73	2,62	46,2	1009,51	-3,10	2,62	16,24	3,99	0,0	0,00	0,0
2005-05-17 22:30	301	29	73	0,0	16,73	1,82	46,2	1009,51	-3,07	1,82	16,24	3,46	1,8	0,00	0,0
2005-05-17 23:00	301	29	77	0,0	16,83	0,51	46,2	1009,51	-3,58	0,51	16,34	2,43	1,6	0,00	0,0
2005-05-17 23:30	334	29	81	0,0	16,83	-0,59	46,2	1009,51	-3,95	-0,59	16,34	1,62	3,1	0,00	0,0
2005-05-18 00:00	334	29	85	0,0	16,93	-1,19	46,2	1009,51	-3,86	-1,19	16,44	1,32	1,4	0,00	0,0
2005-05-18 00:30	344	29	88	1,2	17,03	-0,99	46,2	1009,51	-3,19	-0,99	16,54	1,75	1,4	0,00	0,0
2005-05-18 01:00	345	29	86	0,0	16,93	-0,89	46,2	1009,51	-3,41	-0,89	16,44	1,69	1,2	0,00	0,0
2005-05-18 01:30	351	29	86	0,0	16,83	-0,99	46,2	1009,51	-3,51	-0,99	16,34	1,59	0,0	0,00	0,0
2005-05-18 02:00	26	29	83	0,0	16,83	-0,49	46,2	1009,51	-3,51	-0,49	16,34	1,87	0,0	0,00	0,0
2005-05-18 02:30	26	29	81	0,0	16,73	-0,99	46,2	1009,51	-4,33	-0,99	16,24	1,22	0,0	0,00	0,0
2005-05-18 03:00	47	29	82	0,0	16,73	-1,39	46,2	1009,51	-4,56	-1,39	16,24	0,89	0,0	0,00	0,0
2005-05-18 03:30	53	29	83	0,0	16,73	-1,79	46,2	1009,51	-4,78	-1,79	16,24	0,56	0,0	0,00	0,0
2005-05-18 04:00	67	29	82	0,0	16,83	-1,69	46,2	1009,51	-4,85	-1,69	16,34	0,59	0,0	0,00	0,0
2005-05-18 04:30	57	29	82	0,0	16,83	-1,49	46,2	1010,51	-4,65	-1,49	16,34	0,79	0,0	0,00	0,0
2005-05-18 05:00	51	29	82	0,0	16,93	-0,89	46,2	1010,51	-4,07	-0,89	16,44	1,39	2,0	0,00	0,0
2005-05-18 05:30	50	29	76	0,0	17,03	0,92	46,2	1010,51	-3,38	0,92	16,54	2,76	1,6	0,00	0,0

Datum	Vindrikt °	Fukt inne Rh%	Fukt ute Rh%	Vindhast m/s	Temp in °C	Temp ute °C	Nb. Mån mm	Tryck Mbar	Daggp °C	Kyleffekt °C	Vix inne °C	Vix ute °C	Vindby m/s	Korr lufttryck	Nederb./dygn mm
2005-05-18 06:00	50	29	73	0,0	17,03	2,42	46,2	1009,51	-2,50	2,42	16,54	4,06	1,2	0,00	0,0
2005-05-18 06:30	52	29	63	0,0	17,03	4,42	46,2	1010,51	-2,67	4,42	16,54	5,42	1,6	0,00	0,0
2005-05-18 07:00	80	29	55	1,2	17,03	5,12	46,2	1009,51	-3,93	5,12	16,54	5,67	2,2	0,00	0,0
2005-05-18 07:30	75	29	58	0,0	16,93	5,02	46,2	1010,51	-3,27	5,02	16,44	5,74	1,8	0,00	0,0
2005-05-18 08:00	109	29	56	0,0	16,93	6,02	46,2	1010,51	-2,84	6,02	16,44	6,63	2,4	0,00	0,0
2005-05-18 08:30	137	29	53	2,2	16,83	6,72	46,2	1010,51	-2,97	6,72	16,34	7,17	3,5	0,00	0,0
2005-05-18 09:00	147	29	56	1,8	16,83	7,02	46,2	1010,51	-1,91	7,02	16,34	7,63	3,1	0,00	0,0
2005-05-18 09:30	133	29	53	1,4	16,73	7,42	46,2	1010,51	-2,33	7,42	16,24	7,87	3,1	0,00	0,0
2005-05-18 10:00	307	29	52	2,2	16,73	7,72	46,2	1010,51	-2,32	7,72	16,24	8,11	3,3	0,00	0,0
2005-05-18 10:30	126	29	49	2,6	16,63	8,82	46,2	1010,51	-2,17	7,50	16,14	9,06	4,7	0,00	0,0
2005-05-18 11:00	122	29	48	2,0	16,63	8,62	46,2	1010,51	-2,65	8,62	16,14	8,82	5,0	0,00	0,0
2005-05-18 11:30	338	29	46	0,0	16,63	8,72	46,2	1010,51	-3,17	8,72	16,14	8,82	3,9	0,00	0,0
2005-05-18 12:00	275	29	44	3,3	16,63	9,82	46,2	1010,51	-2,81	6,83	16,14	9,83	3,7	0,00	0,0
2005-05-18 12:30	298	29	45	0,0	16,63	9,32	46,2	1010,51	-2,94	9,32	16,14	9,37	3,5	0,00	0,0
2005-05-18 13:00	194	29	44	2,0	16,63	11,02	46,2	1009,51	-1,73	11,02	16,14	11,03	5,8	0,00	0,0
2005-05-18 13:30	259	29	42	3,1	16,63	10,82	46,2	1010,51	-2,58	8,78	16,14	10,74	5,4	0,00	0,0
2005-05-18 14:00	138	29	55	4,9	16,63	8,02	46,2	1010,51	-1,24	2,06	16,14	8,57	9,2	0,00	0,0
2005-05-18 14:30	108	29	88	4,1	16,53	4,82	46,2	1010,51	2,51	-0,92	16,04	7,55	9,0	0,00	0,0
2005-05-18 15:00	100	30	88	4,1	16,53	5,22	46,2	1010,51	2,90	-0,43	16,08	7,95	5,4	0,00	0,0
2005-05-18 15:30	128	30	78	2,4	16,63	6,32	46,2	1010,51	2,22	4,86	16,18	8,31	4,5	0,00	0,0
2005-05-18 16:00	110	30	74	2,2	16,63	7,02	46,2	1010,51	2,12	7,02	16,18	8,73	3,7	0,00	0,0
2005-05-18 16:30	162	30	68	0,0	16,63	8,02	46,2	1010,51	1,84	8,02	16,18	9,34	3,1	0,00	0,0
2005-05-18 17:00	298	30	59	1,2	16,63	8,02	46,2	1010,51	-0,22	8,02	16,18	8,79	2,2	0,00	0,0
2005-05-18 17:30	76	30	73	0,0	16,53	6,82	46,2	1010,51	1,73	6,82	16,08	8,46	5,0	0,00	0,0
2005-05-18 18:00	90	30	81	1,6	16,63	6,02	46,2	1010,51	2,48	6,02	16,18	8,22	2,8	0,00	0,0
2005-05-18 18:30	335	30	93	1,4	16,63	3,42	47,2	1010,51	1,93	3,42	16,18	6,55	3,5	1,02	1,0
2005-05-18 19:00	86	30	95	2,2	16,53	3,32	47,2	1010,51	2,14	3,32	16,08	6,62	3,3	1,02	1,0
2005-05-18 19:30	75	30	96	1,4	16,53	3,22	48,8	1011,51	2,20	3,22	16,08	6,60	2,8	1,52	2,5
2005-05-18 20:00	195	30	97	1,8	16,63	2,62	51,8	1010,51	1,75	2,62	16,18	6,09	3,0	4,57	5,6
2005-05-18 20:30	69	30	96	0,0	16,63	3,02	51,8	1010,51	2,00	3,02	16,18	6,40	2,8	3,05	5,6
2005-05-18 21:00	77	30	97	0,0	16,63	3,12	51,8	1010,51	2,25	3,12	16,18	6,59	1,2	0,00	5,6
2005-05-18 21:30	78	30	97	0,0	16,63	3,32	51,8	1011,51	2,44	3,32	16,18	6,79	1,2	0,00	5,6
2005-05-18 22:00	78	30	100	0,0	16,63	3,02	51,8	1011,51	2,59	3,02	16,18	6,75	0,0	0,00	5,6
2005-05-18 22:30	78	30	100	0,0	16,73	1,82	51,8	1011,51	1,39	1,82	16,28	5,55	0,0	0,00	5,6
2005-05-18 23:00	78	30	100	0,0	16,73	1,12	51,8	1011,51	0,69	1,12	16,28	4,85	0,0	0,00	5,6
2005-05-18 23:30	77	30	100	0,0	16,73	1,32	51,8	1011,51	0,89	1,32	16,28	5,05	0,0	0,00	5,6
2005-05-19 00:00	77	30	100	0,0	16,73	1,32	51,8	1011,51	0,89	1,32	16,28	5,05	1,2	0,00	0,0
2005-05-19 00:30	77	30	100	0,0	16,73	1,32	51,8	1011,51	0,89	1,32	16,28	5,05	0,0	0,00	0,0
2005-05-19 01:00	77	30	100	0,0	16,73	1,12	51,8	1011,51	0,69	1,12	16,28	4,85	0,0	0,00	0,0
2005-05-19 01:30	351	30	100	0,0	16,73	0,92	51,8	1011,51	0,49	0,92	16,28	4,64	1,6	0,00	0,0
2005-05-19 02:00	351	30	100	0,0	16,83	1,12	51,8	1011,51	0,69	1,12	16,38	4,85	0,0	0,00	0,0
2005-05-19 02:30	351	30	100	0,0	16,83	1,22	51,8	1011,51	0,79	1,22	16,38	4,95	0,0	0,00	0,0
2005-05-19 03:00	351	30	100	0,0	16,83	1,12	51,8	1011,51	0,69	1,12	16,38	4,85	1,8	0,00	0,0
2005-05-19 03:30	340	30	100	0,0	16,83	0,92	51,8	1011,51	0,49	0,92	16,38	4,64	1,8	0,00	0,0
2005-05-19 04:00	343	30	100	0,0	16,83	0,31	51,8	1011,51	-0,11	0,31	16,38	4,04	0,0	0,00	0,0
2005-05-19 04:30	342	30	100	0,0	16,83	0,01	51,8	1011,51	-0,41	0,01	16,38	3,74	2,4	0,00	0,0

Datum	Vindrikt	Fukt inne	Fukt ute	Vindhast	Temp in	Temp ute	Nb. Mån	Tryck	Dagpp	Kyleffekt	Vix inne	Vix ute	Vindby	Korr lufttryck	Nederb./dygn
	°	Rh%	Rh%	m/s	°C	°C	mm	Mbar	°C	°C	°C	°C	m/s		mm
2005-05-19 05:00	315	30	99	1,2	16,73	-0,09	51,8	1011,51	-0,65	-0,09	16,28	3,56	3,1	0,00	0,0
2005-05-19 05:30	343	30	100	2,0	16,73	0,01	51,8	1011,51	-0,41	0,01	16,28	3,74	2,4	0,00	0,0
2005-05-19 06:00	342	30	97	0,0	16,73	0,41	51,8	1012,51	-0,44	0,41	16,28	3,89	2,6	0,00	0,0
2005-05-19 06:30	341	30	93	0,0	16,73	1,62	51,8	1012,51	0,15	1,62	16,28	4,75	1,4	0,00	0,0
2005-05-19 07:00	289	30	87	2,2	16,73	2,82	51,8	1012,51	0,38	2,82	16,28	5,47	3,0	0,00	0,0
2005-05-19 07:30	300	30	81	1,2	16,73	3,92	51,8	1012,51	0,43	3,92	16,28	6,12	3,0	0,00	0,0
2005-05-19 08:00	256	30	75	1,6	16,73	4,62	51,8	1012,51	0,01	4,62	16,28	6,40	3,9	0,00	0,0
2005-05-19 08:30	319	30	73	3,3	16,73	5,52	51,8	1012,51	0,48	1,97	16,28	7,16	4,1	0,00	0,0
2005-05-19 09:00	310	30	65	2,2	16,73	4,82	51,8	1012,51	-1,85	4,82	16,28	5,95	4,5	0,00	0,0
2005-05-19 09:30	292	30	64	3,9	16,63	5,52	51,8	1012,51	-1,41	0,95	16,18	6,59	5,0	0,00	0,0
2005-05-19 10:00	280	30	62	3,5	16,63	6,12	51,8	1013,51	-1,29	2,65	16,18	7,07	6,0	0,00	0,0
2005-05-19 10:30	320	30	58	3,7	16,53	6,62	51,8	1013,51	-1,78	2,23	16,08	7,34	5,8	0,00	0,0
2005-05-19 11:00	302	30	59	4,1	16,53	7,02	51,8	1013,51	-1,16	1,73	16,08	7,79	6,6	0,00	0,0
2005-05-19 11:30	292	30	58	5,6	16,43	6,82	51,8	1013,51	-1,59	-0,48	15,98	7,54	6,0	0,00	0,0
2005-05-19 12:00	319	30	53	4,9	16,43	7,12	51,8	1013,51	-2,60	0,94	15,98	7,57	7,1	0,00	0,0
2005-05-19 12:30	287	30	52	4,7	16,33	8,42	51,8	1013,51	-1,68	2,55	15,88	8,82	7,3	0,00	0,0
2005-05-19 13:00	278	30	50	3,3	16,33	8,52	51,8	1013,51	-2,15	5,36	15,88	8,81	7,7	0,00	0,0
2005-05-19 13:30	246	30	52	4,1	16,33	8,82	51,8	1014,51	-1,31	3,90	15,88	9,22	6,9	0,00	0,0
2005-05-19 14:00	288	30	51	5,2	16,33	9,12	51,8	1014,51	-1,31	2,94	15,88	9,46	7,3	0,00	0,0
2005-05-19 14:30	310	30	53	2,6	16,43	8,62	51,8	1014,51	-1,22	7,29	15,98	9,07	7,1	0,00	0,0
2005-05-19 15:00	299	30	58	4,9	16,43	7,62	51,8	1014,51	-0,85	1,56	15,98	8,34	7,7	0,00	0,0
2005-05-19 15:30	288	30	61	4,5	16,53	8,42	51,8	1015,51	0,64	2,55	16,08	9,31	9,2	0,00	0,0
2005-05-19 16:00	284	30	59	4,3	16,73	8,52	51,8	1015,51	0,24	3,54	16,28	9,29	7,9	0,00	0,0
2005-05-19 16:30	263	30	60	4,5	16,93	8,22	51,8	1015,51	0,21	2,31	16,48	9,05	7,7	0,00	0,0
2005-05-19 17:00	262	30	69	5,2	16,93	7,92	51,8	1016,51	1,96	1,43	16,48	9,30	6,0	0,00	0,0
2005-05-19 17:30	293	30	68	3,3	16,93	7,22	51,8	1016,51	1,08	3,89	16,48	8,53	7,5	0,00	0,0
2005-05-19 18:00	282	30	55	5,0	17,03	8,32	51,8	1016,51	-0,96	1,94	16,58	8,87	7,3	0,00	0,0
2005-05-19 18:30	300	30	63	4,1	17,03	7,32	51,8	1016,51	0,07	2,10	16,58	8,33	6,9	0,00	0,0
2005-05-19 19:00	301	30	57	3,5	17,13	7,82	51,8	1016,51	-0,91	4,57	16,68	8,48	7,5	0,00	0,0
2005-05-19 19:30	292	30	62	3,1	17,23	7,42	51,8	1017,52	-0,07	5,07	16,78	8,37	7,5	0,00	0,0
2005-05-19 20:00	273	30	63	3,3	17,13	7,32	51,8	1017,52	0,07	4,00	16,68	8,33	6,2	0,00	0,0
2005-05-19 20:30	292	30	62	3,0	17,03	7,02	51,8	1017,52	-0,45	4,63	16,58	7,97	6,4	0,00	0,0
2005-05-19 21:00	323	30	68	3,1	17,03	6,12	51,8	1017,52	0,03	3,65	16,58	7,43	4,9	0,00	0,0
2005-05-19 21:30	305	30	73	2,2	16,93	5,22	51,8	1017,52	0,20	5,22	16,48	6,86	4,7	0,00	0,0
2005-05-19 22:00	305	30	74	0,0	16,83	4,52	51,8	1018,52	-0,28	4,52	16,38	6,23	2,0	0,00	0,0
2005-05-19 22:30	305	30	79	0,0	16,73	3,42	51,8	1018,52	-0,41	3,42	16,28	5,48	0,0	0,00	0,0
2005-05-19 23:00	305	30	80	0,0	16,73	2,92	51,8	1018,52	-0,72	2,92	16,28	5,05	0,0	0,00	0,0
2005-05-19 23:30	304	30	88	0,0	16,63	1,92	51,8	1018,52	-0,34	1,92	16,18	4,65	0,0	0,00	0,0
2005-05-20 00:00	304	30	86	0,0	16,63	1,52	51,8	1019,52	-1,06	1,52	16,18	4,09	0,0	0,00	0,0
2005-05-20 00:30	304	30	87	0,0	16,63	1,12	51,8	1019,52	-1,29	1,12	16,18	3,77	0,0	0,00	0,0
2005-05-20 01:00	304	30	88	0,0	16,73	0,92	51,8	1019,52	-1,32	0,92	16,28	3,65	0,0	0,00	0,0
2005-05-20 01:30	304	30	90	0,0	16,83	0,41	51,8	1019,52	-1,50	0,41	16,38	3,31	0,0	0,00	0,0
2005-05-20 02:00	304	30	91	0,0	16,93	-0,09	51,8	1020,52	-1,83	-0,09	16,48	2,89	0,0	0,00	0,0
2005-05-20 02:30	305	30	92	0,0	17,03	-0,89	51,8	1020,52	-2,47	-0,89	16,58	2,17	0,0	0,00	0,0
2005-05-20 03:00	304	30	94	0,0	17,03	-1,29	51,8	1020,52	-2,57	-1,29	16,58	1,93	0,0	0,00	0,0
2005-05-20 03:30	304	30	95	0,0	16,93	-1,59	51,8	1020,52	-2,72	-1,59	16,48	1,72	0,0	0,00	0,0

Datum	Vindrikt °	Fukt inne Rh%	Fukt ute Rh%	Vindhast m/s	Temp in °C	Temp ute °C	Nb. Mån mm	Tryck Mbar	Daggp °C	Kyleffekt °C	Vix inne °C	Vix ute °C	Vindby m/s	Korr lufttryck	Nederb./dygn mm
2005-05-20 04:00	304	30	98	0,0	16,83	-1,49	51,8	1020,52	-2,18	-1,49	16,38	2,07	0,0	0,00	0,0
2005-05-20 04:30	305	30	99	0,0	16,83	-1,59	51,8	1020,52	-2,14	-1,59	16,38	2,06	0,0	0,00	0,0
2005-05-20 05:00	305	30	98	0,0	16,73	-0,89	51,8	1020,52	-1,59	-0,89	16,28	2,67	0,0	0,00	0,0
2005-05-20 05:30	305	30	95	0,0	16,73	0,72	51,8	1020,52	-0,44	0,72	16,28	4,02	0,0	0,00	0,0
2005-05-20 06:00	304	30	90	0,0	16,73	2,52	51,8	1020,52	0,57	2,52	16,28	5,41	0,0	0,00	0,0
2005-05-20 06:30	305	30	83	0,0	16,73	3,62	51,8	1020,52	0,49	3,62	16,28	5,97	0,0	0,00	0,0
2005-05-20 07:00	159	30	79	0,0	16,83	4,32	51,8	1020,52	0,46	4,32	16,38	6,38	0,0	0,00	0,0
2005-05-20 07:30	149	30	73	0,0	16,83	5,02	51,8	1020,52	0,00	5,02	16,38	6,66	0,0	0,00	0,0
2005-05-20 08:00	149	30	67	0,0	16,93	6,12	51,8	1020,52	-0,18	6,12	16,48	7,37	0,0	0,00	0,0
2005-05-20 08:30	111	30	61	0,0	16,93	6,62	51,8	1020,52	-1,06	6,62	16,48	7,51	0,0	0,00	0,0
2005-05-20 09:00	144	30	58	4,3	16,93	7,22	51,8	1020,52	-1,22	1,98	16,48	7,94	4,7	0,00	0,0
2005-05-20 09:30	142	30	58	3,1	16,83	8,02	51,8	1019,52	-0,47	5,72	16,38	8,74	5,4	0,00	0,0
2005-05-20 10:00	146	30	56	5,4	16,83	8,62	51,8	1019,52	-0,42	1,82	16,38	9,23	6,0	0,00	0,0
2005-05-20 10:30	156	30	51	3,5	16,83	9,52	51,8	1019,52	-0,95	6,49	16,38	9,86	7,7	0,00	0,0
2005-05-20 11:00	151	30	51	3,0	16,73	10,02	51,8	1019,52	-0,49	7,91	16,28	10,37	7,7	0,00	0,0
2005-05-20 11:30	114	30	50	5,6	16,63	10,92	51,8	1018,52	0,05	4,77	16,18	11,22	7,1	0,00	0,0
2005-05-20 12:00	147	30	46	6,0	16,63	11,82	51,8	1018,52	-0,35	5,49	16,18	11,92	11,3	0,00	0,0
2005-05-20 12:30	140	30	44	6,4	16,63	12,12	51,8	1018,52	-0,74	5,47	16,18	12,13	8,3	0,00	0,0
2005-05-20 13:00	148	30	42	5,8	16,63	11,42	51,8	1018,52	-2,05	5,41	16,18	11,34	8,7	0,00	0,0
2005-05-20 13:30	186	30	45	4,5	16,63	10,52	51,8	1018,52	-1,85	5,16	16,18	10,57	10,4	0,00	0,0
2005-05-20 14:00	171	30	53	4,9	16,63	10,72	51,8	1018,52	0,72	5,41	16,18	11,17	8,5	0,00	0,0
2005-05-20 14:30	164	30	58	6,2	16,53	9,92	51,8	1017,52	1,30	3,03	16,08	10,64	8,9	0,00	0,0
2005-05-20 15:00	165	30	67	5,0	16,53	9,12	51,8	1018,52	2,67	2,94	16,08	10,37	7,9	0,00	0,0
2005-05-20 15:30	157	30	75	5,2	16,53	8,32	51,8	1017,52	3,57	1,94	16,08	10,10	8,1	0,00	0,0
2005-05-20 16:00	156	31	85	5,0	16,43	7,72	51,8	1017,52	4,84	1,18	16,01	10,22	8,5	0,00	0,0
2005-05-20 16:30	163	31	93	3,9	16,43	6,82	51,8	1017,52	5,30	2,47	16,01	9,96	7,3	0,00	0,0
2005-05-20 17:00	161	31	97	3,5	16,43	6,42	51,8	1017,52	5,53	2,99	16,01	9,89	6,9	0,00	0,0
2005-05-20 17:30	131	31	100	3,7	16,43	6,22	51,8	1017,52	5,78	1,77	16,01	9,95	7,1	0,00	0,0
2005-05-20 18:00	135	31	100	3,3	16,43	5,92	51,8	1017,52	5,48	2,42	16,01	9,65	6,2	0,00	0,0
2005-05-20 18:30	129	31	100	5,2	16,43	5,92	51,8	1016,51	5,48	-1,09	16,01	9,65	6,0	0,00	0,0
2005-05-20 19:00	137	31	100	4,3	16,43	5,92	51,8	1016,51	5,48	0,41	16,01	9,65	6,6	0,00	0,0
2005-05-20 19:30	135	31	100	4,5	16,43	6,32	51,8	1016,51	5,88	-0,05	16,01	10,05	6,8	0,00	0,0
2005-05-20 20:00	163	31	100	4,7	16,43	6,32	51,8	1016,51	5,88	-0,05	16,01	10,05	6,8	0,00	0,0
2005-05-20 20:30	149	31	100	3,1	16,33	6,62	51,8	1015,51	6,18	4,19	15,91	10,35	6,9	0,00	0,0
2005-05-20 21:00	170	31	98	4,3	16,33	6,72	51,8	1015,51	5,98	1,37	15,91	10,28	7,5	0,00	0,0
2005-05-20 21:30	165	32	97	4,1	16,33	6,62	51,8	1015,51	5,72	1,25	15,95	10,09	7,5	0,00	0,0
2005-05-20 22:00	156	32	96	3,5	16,33	6,72	51,8	1015,51	5,67	3,33	15,95	10,11	7,3	0,00	0,0
2005-05-20 22:30	164	32	95	3,1	16,53	6,52	51,8	1015,51	5,31	4,09	16,15	9,82	6,2	0,00	0,0
2005-05-20 23:00	120	32	96	4,5	16,43	6,62	51,8	1015,51	5,57	0,32	16,05	10,01	7,1	0,00	0,0
2005-05-20 23:30	150	32	97	3,5	16,43	6,62	51,8	1015,51	5,72	3,21	16,05	10,09	6,2	0,00	0,0
2005-05-21 00:00	159	32	95	4,9	16,53	6,82	51,8	1015,51	5,61	0,57	16,15	10,12	6,9	0,00	0,0
2005-05-21 00:30	142	32	94	2,8	16,53	6,92	51,8	1015,51	5,55	4,52	16,15	10,14	6,6	0,00	0,0
2005-05-21 01:00	164	32	92	3,1	16,63	7,02	51,8	1015,51	5,33	4,63	16,25	10,07	6,9	0,00	0,0
2005-05-21 01:30	185	32	93	5,8	16,73	7,02	51,8	1015,51	5,49	-0,22	16,35	10,16	7,7	0,00	0,0
2005-05-21 02:00	163	32	92	3,5	16,73	7,02	51,8	1015,51	5,33	3,67	16,35	10,07	7,9	0,00	0,0
2005-05-21 02:30	144	32	93	4,1	16,73	7,02	51,8	1015,51	5,49	1,73	16,35	10,16	5,4	0,00	0,0

Datum	Vindrikt	Fukt inne	Fukt ute	Vindhast	Temp in	Temp ute	Nb. Mån	Tryck	Daggp	Kyleffekt	Vix inne	Vix ute	Vindby	Korr lufttryck	Nederb./dygn
	°	Rh%	Rh%	m/s	°C	°C	mm	Mbar	°C	°C	°C	°C	m/s		mm
2005-05-21 03:00	132	32	92	3,0	16,73	6,92	51,8	1015,51	5,23	4,52	16,35	9,97	5,8	0,00	0,0
2005-05-21 03:30	134	32	95	4,9	16,63	6,32	51,8	1014,51	5,12	-0,05	16,25	9,62	6,0	0,00	0,0
2005-05-21 04:00	148	32	96	3,9	16,63	6,32	51,8	1014,51	5,27	1,88	16,25	9,71	6,0	0,00	0,0
2005-05-21 04:30	144	32	96	3,0	16,63	6,42	51,8	1014,51	5,37	3,98	16,25	9,81	6,4	0,00	0,0
2005-05-21 05:00	116	32	96	3,9	16,63	6,32	51,8	1013,51	5,27	1,88	16,25	9,71	5,0	0,00	0,0
2005-05-21 05:30	135	32	96	2,6	16,63	6,52	51,8	1013,51	5,47	5,07	16,25	9,91	5,8	0,00	0,0
2005-05-21 06:00	133	32	93	3,5	16,83	7,02	51,8	1013,51	5,49	3,67	16,45	10,16	5,6	0,00	0,0
2005-05-21 06:30	140	33	92	4,9	16,93	7,02	51,8	1013,51	5,33	0,82	16,59	10,07	7,9	0,00	0,0
2005-05-21 07:00	131	33	90	3,9	16,93	7,52	51,8	1013,51	5,50	3,28	16,59	10,41	6,8	0,00	0,0
2005-05-21 07:30	138	33	84	3,1	17,03	8,42	51,8	1013,51	5,35	6,16	16,69	10,85	6,4	0,00	0,0
2005-05-21 08:00	128	33	86	4,1	17,03	8,32	51,8	1013,51	5,61	3,30	16,69	10,90	6,8	0,00	0,0
2005-05-21 08:30	166	33	82	4,5	16,93	8,92	51,8	1012,51	5,48	3,17	16,59	11,20	8,1	0,00	0,0
2005-05-21 09:00	152	33	85	3,9	16,93	8,42	51,8	1012,51	5,53	4,33	16,59	10,92	7,3	0,00	0,0
2005-05-21 09:30	122	33	87	2,2	16,83	8,62	51,8	1012,51	6,07	8,62	16,49	11,28	5,4	0,00	0,0
2005-05-21 10:00	120	33	81	4,1	16,83	8,62	51,8	1012,51	5,00	3,66	16,49	10,82	6,8	0,00	0,0
2005-05-21 10:30	140	33	85	3,3	16,83	8,42	51,8	1012,51	5,53	5,25	16,49	10,92	6,8	0,00	0,0
2005-05-21 11:00	131	33	85	4,7	16,73	8,42	51,8	1011,51	5,53	2,55	16,39	10,92	6,9	0,00	0,0
2005-05-21 11:30	137	33	88	5,8	16,73	8,42	51,8	1011,51	6,05	1,57	16,39	11,16	7,9	0,00	0,0
2005-05-21 12:00	118	33	89	4,5	16,73	8,52	52,3	1011,51	6,31	2,68	16,39	11,33	6,8	0,51	0,5
2005-05-21 12:30	148	33	83	5,4	16,73	9,82	52,3	1011,51	6,54	3,36	16,39	12,17	8,1	0,51	0,5
2005-05-21 13:00	154	33	78	5,8	16,83	10,22	52,3	1011,51	5,99	3,87	16,49	12,21	8,9	0,00	0,5
2005-05-21 13:30	139	33	77	4,9	16,83	10,92	52,3	1010,51	6,47	5,65	16,49	12,84	8,5	0,00	0,5
2005-05-21 14:00	134	33	77	7,1	16,83	10,92	52,3	1010,51	6,47	3,41	16,49	12,84	9,2	0,00	0,5
2005-05-21 14:30	152	33	76	6,2	16,83	10,52	52,3	1010,51	5,89	3,80	16,49	12,37	9,8	0,00	0,5
2005-05-21 15:00	155	33	77	5,0	16,83	10,92	52,3	1009,51	6,47	5,21	16,49	12,84	9,0	0,00	0,5
2005-05-21 15:30	164	33	78	3,5	16,93	10,32	52,3	1009,51	6,09	7,39	16,59	12,31	7,9	0,00	0,5
2005-05-21 16:00	138	33	83	5,2	16,93	9,62	52,3	1009,51	6,34	3,57	16,59	11,97	8,1	0,00	0,5
2005-05-21 16:30	148	33	86	3,7	16,93	9,32	52,3	1009,51	6,58	5,38	16,59	11,90	8,3	0,00	0,5
2005-05-21 17:00	154	33	88	4,5	17,03	9,32	52,3	1009,51	6,93	3,67	16,69	12,06	5,8	0,00	0,5
2005-05-21 17:30	157	33	89	3,7	17,03	9,22	52,3	1009,51	7,00	5,27	16,69	12,03	6,0	0,00	0,5
2005-05-21 18:00	144	33	96	3,7	17,13	8,82	52,3	1008,51	7,75	4,80	16,79	12,21	8,5	0,00	0,5
2005-05-21 18:30	134	33	99	4,3	17,23	8,52	52,3	1008,51	7,92	3,54	16,89	12,16	6,2	0,00	0,5
2005-05-21 19:00	148	34	99	4,3	17,23	8,42	52,3	1008,51	7,82	3,42	16,93	12,06	6,4	0,00	0,5
2005-05-21 19:30	134	34	98	4,5	17,23	8,22	52,3	1008,51	7,47	2,31	16,93	11,78	7,1	0,00	0,5
2005-05-21 20:00	162	33	100	3,3	17,53	8,02	53,3	1008,51	7,57	4,80	17,19	11,75	7,1	1,02	1,5
2005-05-21 20:30	135	34	100	6,2	17,53	7,82	53,3	1007,51	7,38	0,30	17,23	11,55	7,7	1,02	1,5
2005-05-21 21:00	121	34	100	6,9	17,43	7,42	53,3	1007,51	6,98	-1,29	17,13	11,15	7,5	0,00	1,5
2005-05-21 21:30	142	34	100	4,9	17,33	7,02	53,3	1007,51	6,58	0,82	17,03	10,75	7,5	0,00	1,5
2005-05-21 22:00	159	34	100	4,9	17,33	6,72	53,3	1007,51	6,28	0,45	17,03	10,45	7,5	0,00	1,5
2005-05-21 22:30	144	34	100	3,7	17,23	6,72	53,8	1007,51	6,28	2,35	16,93	10,45	5,8	0,51	2,0
2005-05-21 23:00	148	34	100	4,7	17,23	6,52	53,8	1007,51	6,08	0,20	16,93	10,25	6,8	0,51	2,0
2005-05-21 23:30	146	34	100	4,7	17,33	6,52	53,8	1007,51	6,08	0,20	17,03	10,25	7,1	0,00	2,0
2005-05-22 00:00	148	34	100	4,3	17,23	6,42	53,8	1006,51	5,98	1,01	16,93	10,15	7,3	0,00	0,0
2005-05-22 00:30	147	34	100	3,7	17,23	6,42	53,8	1006,51	5,98	2,00	16,93	10,15	6,2	0,00	0,0
2005-05-22 01:00	148	34	100	3,9	17,33	6,42	53,8	1006,51	5,98	2,00	17,03	10,15	6,0	0,00	0,0
2005-05-22 01:30	145	34	100	2,8	17,33	6,12	53,8	1006,51	5,68	3,65	17,03	9,85	5,4	0,00	0,0

Datum	Vindrikt °	Fukt inne Rh%	Fukt ute Rh%	Vindhast m/s	Temp in °C	Temp ute °C	Nb. Mån mm	Tryck Mbar	Daggp °C	Kyleffekt °C	Vix inne °C	Vix ute °C	Vindby m/s	Korr lufttryck	Nederb./dygn mm
2005-05-22 02:00	150	34	100	3,3	17,43	6,02	53,8	1006,51	5,58	2,54	17,13	9,75	4,7	0,00	0,0
2005-05-22 02:30	150	34	100	2,4	17,53	5,92	53,8	1006,51	5,48	4,44	17,23	9,65	5,2	0,00	0,0
2005-05-22 03:00	146	33	100	1,8	17,53	5,62	53,8	1006,51	5,18	5,62	17,19	9,35	4,3	0,00	0,0
2005-05-22 03:30	175	33	100	1,4	17,63	5,92	53,8	1006,51	5,48	5,92	17,29	9,65	3,5	0,00	0,0
2005-05-22 04:00	140	33	100	1,4	17,73	6,02	53,8	1007,51	5,58	6,02	17,39	9,75	3,1	0,00	0,0
2005-05-22 04:30	133	33	100	0,0	17,73	6,12	53,8	1007,51	5,68	6,12	17,39	9,85	2,0	0,00	0,0
2005-05-22 05:00	155	33	100	0,0	17,73	6,32	53,8	1007,51	5,88	6,32	17,39	10,05	2,0	0,00	0,0
2005-05-22 05:30	155	33	100	0,0	17,83	6,62	53,8	1007,51	6,18	6,62	17,49	10,35	1,6	0,00	0,0
2005-05-22 06:00	155	33	100	0,0	17,83	6,82	53,8	1007,51	6,38	6,82	17,49	10,55	0,0	0,00	0,0
2005-05-22 06:30	179	33	100	0,0	17,93	7,72	53,8	1008,51	7,28	7,72	17,59	11,45	2,2	0,00	0,0
2005-05-22 07:00	179	33	100	0,0	17,93	7,92	53,8	1007,51	7,47	7,92	17,59	11,65	1,2	0,00	0,0
2005-05-22 07:30	183	33	100	2,2	17,93	8,72	53,8	1007,51	8,27	8,72	17,59	12,45	3,1	0,00	0,0
2005-05-22 08:00	197	33	94	1,6	17,93	9,82	53,8	1008,51	8,42	9,82	17,59	13,04	3,1	0,00	0,0
2005-05-22 08:30	192	33	90	1,4	17,93	10,22	53,8	1008,51	8,16	10,22	17,59	13,12	3,0	0,00	0,0
2005-05-22 09:00	263	33	82	1,2	17,83	11,02	53,8	1008,51	7,52	11,02	17,49	13,30	3,3	0,00	0,0
2005-05-22 09:30	149	33	76	3,1	17,83	11,22	53,8	1008,51	6,56	9,22	17,49	13,07	3,7	0,00	0,0
2005-05-22 10:00	174	33	73	2,0	17,83	12,12	53,8	1008,51	6,82	12,12	17,49	13,77	4,1	0,00	0,0
2005-05-22 10:30	175	33	74	3,1	17,73	12,32	53,8	1008,51	7,22	10,42	17,39	14,03	4,1	0,00	0,0
2005-05-22 11:00	153	33	66	2,8	17,73	12,52	53,8	1009,51	5,67	10,64	17,39	13,71	5,4	0,00	0,0
2005-05-22 11:30	164	33	61	3,0	17,73	13,33	53,8	1009,51	5,24	11,52	17,39	14,21	5,4	0,00	0,0
2005-05-22 12:00	170	33	51	1,6	17,73	14,13	53,8	1009,51	3,28	14,13	17,39	14,47	6,9	0,00	0,0
2005-05-22 12:30	202	33	49	3,9	17,73	14,63	53,8	1009,51	3,13	11,57	17,39	14,87	8,7	0,00	0,0
2005-05-22 13:00	228	33	47	5,8	17,73	15,23	53,8	1009,51	3,05	10,27	17,39	15,37	8,5	0,00	0,0
2005-05-22 13:30	211	33	45	4,7	17,73	15,33	53,8	1009,51	2,49	11,11	17,39	15,38	8,5	0,00	0,0
2005-05-22 14:00	135	33	44	3,5	17,83	15,93	53,8	1009,51	2,69	13,72	17,49	15,93	7,7	0,00	0,0
2005-05-22 14:30	248	33	44	2,8	17,83	15,93	53,8	1009,51	2,69	14,36	17,49	15,93	6,2	0,00	0,0
2005-05-22 15:00	193	33	42	2,0	17,93	16,63	53,8	1009,51	2,61	16,63	17,59	16,54	7,7	0,00	0,0
2005-05-22 15:30	160	33	41	4,1	18,03	15,93	53,8	1009,51	1,62	12,45	17,69	15,80	8,1	0,00	0,0
2005-05-22 16:00	161	33	40	4,9	18,13	17,03	53,8	1009,51	2,23	13,21	17,79	16,86	8,5	0,00	0,0
2005-05-22 16:30	178	33	45	3,9	18,13	15,73	53,8	1009,51	2,85	12,85	17,79	15,78	7,7	0,00	0,0
2005-05-22 17:00	194	33	43	2,6	18,13	16,23	53,8	1009,51	2,61	15,31	17,79	16,19	6,9	0,00	0,0
2005-05-22 17:30	197	33	43	1,8	18,23	16,63	53,8	1009,51	2,97	16,63	17,89	16,59	8,1	0,00	0,0
2005-05-22 18:00	197	33	43	4,3	18,23	16,63	53,8	1009,51	2,97	13,29	17,89	16,59	7,3	0,00	0,0
2005-05-22 18:30	276	33	44	1,8	18,23	16,93	53,8	1009,51	3,59	16,93	17,89	16,93	6,8	0,00	0,0
2005-05-22 19:00	256	33	45	2,0	18,23	16,63	53,8	1009,51	3,66	16,63	17,89	16,68	6,2	0,00	0,0
2005-05-22 19:30	275	33	45	3,1	18,23	16,43	53,8	1009,51	3,48	14,90	17,89	16,48	6,8	0,00	0,0
2005-05-22 20:00	167	33	47	3,5	18,13	15,43	53,8	1010,51	3,23	13,16	17,79	15,57	4,9	0,00	0,0
2005-05-22 20:30	175	33	49	3,1	18,03	14,63	53,8	1010,51	3,13	12,94	17,69	14,87	4,9	0,00	0,0
2005-05-22 21:00	157	33	52	1,6	17,93	13,73	53,8	1010,51	3,20	13,73	17,59	14,12	5,0	0,00	0,0
2005-05-22 21:30	145	33	56	2,4	17,83	12,72	53,8	1010,51	3,39	11,61	17,49	13,33	3,3	0,00	0,0
2005-05-22 22:00	160	33	58	1,2	17,73	12,02	53,8	1010,51	3,26	12,02	17,39	12,74	3,1	0,00	0,0
2005-05-22 22:30	149	33	67	1,4	17,73	10,42	53,8	1010,51	3,91	10,42	17,39	11,67	1,6	0,00	0,0
2005-05-22 23:00	133	33	68	2,0	17,63	10,32	53,8	1010,51	4,03	10,32	17,29	11,64	3,0	0,00	0,0
2005-05-22 23:30	150	33	69	2,8	17,63	10,42	53,8	1010,51	4,35	8,35	17,29	11,80	4,1	0,00	0,0
2005-05-23 00:00	160	33	72	2,4	17,53	10,22	53,8	1010,51	4,79	8,97	17,19	11,80	4,1	0,00	0,0
2005-05-23 00:30	145	34	75	2,6	17,53	10,02	53,8	1010,51	5,21	8,76	17,23	11,80	4,9	0,00	0,0

Datum	Vindrikt °	Fukt inne Rh%	Fukt ute Rh%	Vindhast m/s	Temp in °C	Temp ute °C	Nb. Mån mm	Tryck Mbar	Dagpp °C	Kyleffekt °C	Vix inne °C	Vix ute °C	Vindby m/s	Korr lufttryck	Nederb./dygn mm
2005-05-23 01:00	160	34	75	0,0	17,53	9,92	53,8	1010,51	5,11	9,92	17,23	11,70	3,7	0,00	0,0
2005-05-23 01:30	177	34	77	0,0	17,43	9,92	53,8	1010,51	5,51	9,92	17,13	11,84	3,3	0,00	0,0
2005-05-23 02:00	138	34	79	4,9	17,43	10,12	53,8	1010,51	6,09	4,66	17,13	12,18	5,4	0,00	0,0
2005-05-23 02:30	146	34	82	4,1	17,43	9,92	53,8	1010,51	6,45	5,23	17,13	12,20	6,6	0,00	0,0
2005-05-23 03:00	147	34	86	4,3	17,33	9,42	53,8	1010,51	6,68	4,62	17,03	12,00	6,0	0,00	0,0
2005-05-23 03:30	168	34	91	4,7	17,33	9,22	53,8	1010,51	7,34	3,55	17,03	12,19	6,2	0,00	0,0
2005-05-23 04:00	137	34	93	3,0	17,33	8,92	53,8	1010,51	7,37	6,71	17,03	12,06	5,8	0,00	0,0
2005-05-23 04:30	143	34	95	3,3	17,33	8,62	53,8	1010,51	7,40	5,47	17,03	11,92	4,5	0,00	0,0
2005-05-23 05:00	112	34	96	2,6	17,33	8,62	53,8	1010,51	7,55	7,29	17,03	12,01	5,4	0,00	0,0
2005-05-23 05:30	134	34	96	3,1	17,33	8,72	53,8	1009,51	7,65	6,49	17,03	12,11	5,6	0,00	0,0
2005-05-23 06:00	136	34	97	4,7	17,33	8,72	53,8	1010,51	7,81	2,93	17,03	12,19	5,2	0,00	0,0
2005-05-23 06:30	141	34	97	4,1	17,33	9,12	53,8	1009,51	8,21	4,26	17,03	12,59	6,9	0,00	0,0
2005-05-23 07:00	150	34	93	4,5	17,43	9,72	53,8	1010,51	8,16	4,17	17,13	12,86	5,8	0,00	0,0
2005-05-23 07:30	134	34	93	6,2	17,53	10,12	53,8	1010,51	8,56	3,29	17,23	13,26	6,4	0,00	0,0
2005-05-23 08:00	183	34	85	6,4	17,53	11,22	53,8	1010,51	8,27	4,28	17,23	13,73	6,4	0,00	0,0
2005-05-23 08:30	138	34	81	5,4	17,63	11,92	53,8	1010,51	8,21	6,05	17,33	14,13	6,6	0,00	0,0
2005-05-23 09:00	144	34	70	3,3	17,53	13,23	53,8	1010,51	7,23	10,67	17,23	14,67	8,1	0,00	0,0
2005-05-23 09:30	281	34	61	4,1	17,53	13,73	53,8	1010,51	5,61	9,80	17,23	14,61	7,7	0,00	0,0
2005-05-23 10:00	218	34	62	3,0	17,53	14,13	53,8	1010,51	6,23	12,39	17,23	15,07	9,4	0,00	0,0
2005-05-23 10:30	213	34	59	1,8	17,43	14,23	53,8	1011,51	5,57	14,23	17,13	15,00	7,9	0,00	0,0
2005-05-23 11:00	187	34	57	2,4	17,43	14,03	53,8	1011,51	4,86	12,99	17,13	14,69	6,4	0,00	0,0
2005-05-23 11:30	219	34	54	2,4	17,43	14,53	53,8	1011,51	4,51	13,51	17,13	15,02	7,9	0,00	0,0
2005-05-23 12:00	182	34	53	3,7	17,43	14,73	53,8	1011,51	4,41	11,69	17,13	15,17	6,9	0,00	0,0
2005-05-23 12:30	155	34	49	4,1	17,33	15,43	53,8	1012,51	3,86	11,85	17,03	15,67	7,5	0,00	0,0
2005-05-23 13:00	184	34	45	3,0	17,43	16,33	53,8	1012,51	3,39	14,79	17,13	16,38	7,9	0,00	0,0
2005-05-23 13:30	194	34	43	5,6	17,43	16,93	53,8	1012,51	3,24	12,44	17,13	16,89	8,9	0,00	0,0
2005-05-23 14:00	218	34	42	5,2	17,53	17,33	53,8	1012,51	3,24	13,27	17,23	17,24	8,7	0,00	0,0
2005-05-23 14:30	195	34	39	3,3	17,63	17,93	53,8	1012,51	2,65	15,98	17,33	17,72	7,7	0,00	0,0
2005-05-23 15:00	185	34	41	2,2	17,73	17,83	53,8	1012,51	3,32	17,83	17,43	17,70	6,6	0,00	0,0
2005-05-23 15:30	196	34	39	6,2	17,83	17,63	53,8	1012,51	2,38	13,03	17,53	17,42	9,4	0,00	0,0
2005-05-23 16:00	242	34	38	2,0	17,93	17,93	53,8	1012,51	2,25	17,93	17,63	17,67	7,1	0,00	0,0
2005-05-23 16:30	193	34	38	3,7	18,13	18,33	53,8	1012,51	2,60	15,89	17,83	18,07	6,9	0,00	0,0
2005-05-23 17:00	171	34	38	4,7	18,43	18,03	53,8	1012,51	2,34	14,45	18,13	17,77	7,3	0,00	0,0
2005-05-23 17:30	210	34	40	3,7	18,33	16,63	53,8	1012,51	1,88	13,90	18,03	16,46	6,4	0,00	0,0
2005-05-23 18:00	210	34	39	2,8	18,23	17,73	53,8	1012,51	2,47	16,32	17,93	17,52	7,5	0,00	0,0
2005-05-23 18:30	262	34	39	1,8	18,23	17,63	53,8	1012,51	2,38	17,63	17,93	17,42	5,8	0,00	0,0
2005-05-23 19:00	245	34	39	0,0	18,43	18,13	53,8	1012,51	2,82	18,13	18,13	17,92	6,2	0,00	0,0
2005-05-23 19:30	291	34	39	1,4	18,43	18,03	53,8	1013,51	2,73	18,03	18,13	17,82	4,3	0,00	0,0
2005-05-23 20:00	272	34	39	1,8	18,43	18,03	53,8	1013,51	2,73	18,03	18,13	17,82	4,5	0,00	0,0
2005-05-23 20:30	296	34	39	1,8	18,43	18,33	53,8	1013,51	3,00	18,33	18,13	18,12	2,8	0,00	0,0
2005-05-23 21:00	284	34	40	0,0	18,33	17,63	53,8	1013,51	2,76	17,63	18,03	17,46	1,8	0,00	0,0
2005-05-23 21:30	284	34	41	0,0	18,33	17,23	53,8	1013,51	2,78	17,23	18,03	17,10	0,0	0,00	0,0
2005-05-23 22:00	111	34	49	0,0	18,23	15,13	53,8	1013,51	3,59	15,13	17,93	15,37	2,8	0,00	0,0
2005-05-23 22:30	114	34	55	1,4	18,23	13,73	53,8	1013,51	4,05	13,73	17,93	14,28	2,6	0,00	0,0
2005-05-23 23:00	160	34	62	1,8	18,13	12,72	53,8	1013,51	4,92	12,72	17,83	13,67	3,1	0,00	0,0
2005-05-23 23:30	125	34	66	2,4	18,03	12,12	53,8	1013,51	5,29	10,98	17,73	13,31	3,1	0,00	0,0

Datum	Vindrikt °	Fukt inne Rh%	Fukt ute Rh%	Vindhast m/s	Temp in °C	Temp ute °C	Nb. Mån mm	Tryck Mbar	Daggp °C	Kyleffekt °C	Vix inne °C	Vix ute °C	Vindby m/s	Korr lufttryck	Nederb./dygn mm
2005-05-24 00:00	143	34	70	0,0	18,03	11,52	53,8	1013,51	5,61	11,52	17,73	12,97	3,1	0,00	0,0
2005-05-24 00:30	111	34	74	1,4	17,93	10,82	53,8	1013,51	5,78	10,82	17,63	12,53	2,2	0,00	0,0
2005-05-24 01:00	108	34	74	2,0	17,93	10,72	53,8	1013,51	5,68	10,72	17,63	12,43	2,6	0,00	0,0
2005-05-24 01:30	105	34	76	1,6	17,93	10,42	53,8	1013,51	5,79	10,42	17,63	12,27	2,6	0,00	0,0
2005-05-24 02:00	99	34	76	1,6	17,93	10,52	53,8	1013,51	5,89	10,52	17,63	12,37	2,6	0,00	0,0
2005-05-24 02:30	91	34	78	2,4	17,83	10,02	53,8	1012,51	5,80	8,76	17,53	12,01	3,3	0,00	0,0
2005-05-24 03:00	95	34	79	2,0	17,83	10,02	53,8	1012,51	5,99	10,02	17,53	12,08	2,8	0,00	0,0
2005-05-24 03:30	105	34	80	2,4	17,83	10,12	53,8	1012,51	6,27	8,87	17,53	12,25	3,1	0,00	0,0
2005-05-24 04:00	93	34	78	2,0	17,83	10,42	53,8	1012,51	6,18	10,42	17,53	12,41	3,1	0,00	0,0
2005-05-24 04:30	96	34	78	2,2	17,73	10,42	53,8	1011,51	6,18	10,42	17,43	12,41	3,3	0,00	0,0
2005-05-24 05:00	106	34	79	1,4	17,73	10,42	53,8	1011,51	6,38	10,42	17,43	12,48	3,3	0,00	0,0
2005-05-24 05:30	116	34	79	2,2	17,73	10,72	53,8	1010,51	6,67	10,72	17,43	12,78	3,5	0,00	0,0
2005-05-24 06:00	96	34	86	2,0	17,73	10,22	53,8	1010,51	7,47	10,22	17,43	12,80	3,3	0,00	0,0
2005-05-24 06:30	120	34	94	2,4	17,73	9,62	53,8	1010,51	8,23	8,34	17,43	12,84	3,3	0,00	0,0
2005-05-24 07:00	118	34	100	2,2	17,73	9,12	54,9	1009,51	8,67	9,12	17,43	12,85	4,7	1,02	1,0
2005-05-24 07:30	127	34	100	2,4	17,73	9,02	55,9	1009,51	8,57	7,71	17,43	12,75	3,7	1,02	2,0
2005-05-24 08:00	118	34	100	2,2	17,73	9,12	57,4	1009,51	8,67	9,12	17,43	12,85	3,9	2,54	3,6
2005-05-24 08:30	143	34	100	1,6	17,73	9,42	59,4	1009,51	8,97	9,42	17,43	13,15	2,8	3,56	5,6
2005-05-24 09:00	181	34	100	1,8	17,73	9,92	60,4	1008,51	9,47	9,92	17,43	13,65	3,0	3,05	6,6
2005-05-24 09:30	176	34	100	1,8	17,73	10,02	60,4	1008,51	9,57	10,02	17,43	13,75	3,0	1,02	6,6
2005-05-24 10:00	150	34	100	2,0	17,73	10,12	61,5	1008,51	9,67	10,12	17,43	13,85	2,8	1,02	7,6
2005-05-24 10:30	118	34	100	0,0	17,73	10,22	61,5	1008,51	9,77	10,22	17,43	13,95	2,8	1,02	7,6
2005-05-24 11:00	118	34	100	0,0	17,73	10,22	61,5	1008,51	9,77	10,22	17,43	13,95	2,8	1,02	7,6
2005-05-24 11:30	118	34	100	0,0	17,73	10,22	61,5	1008,51	9,77	10,22	17,43	13,95	2,8	1,02	7,6
2005-05-24 12:00	118	34	100	0,0	17,73	10,22	61,5	1008,51	9,77	10,22	17,43	13,95	2,8	1,02	7,6
2005-05-24 12:30	118	34	100	0,0	17,73	10,22	61,5	1008,51	9,77	10,22	17,43	13,95	2,8	1,02	7,6
2005-05-24 13:00	254	35	88	1,8	17,03	13,33	61,5	1009,51	10,86	13,33	16,77	16,06	4,7	0,00	7,6
2005-05-24 13:30	270	35	80	3,9	17,23	12,82	61,5	1009,51	8,89	9,47	16,97	14,96	6,2	0,00	7,6
2005-05-24 14:00	292	35	77	4,3	17,33	11,72	61,5	1009,51	7,25	7,39	17,07	13,64	8,1	0,00	7,6
2005-05-24 14:30	318	35	77	3,7	17,43	11,52	61,5	1010,51	7,05	7,95	17,17	13,44	7,3	0,00	7,6
2005-05-24 15:00	309	35	74	6,2	17,53	11,92	61,5	1010,51	6,83	5,62	17,27	13,63	7,9	0,00	7,6
2005-05-24 15:30	288	35	69	3,3	17,73	11,22	61,5	1011,51	5,11	8,41	17,47	12,60	7,1	0,00	7,6
2005-05-24 16:00	315	35	66	4,1	17,83	11,22	61,5	1011,51	4,44	6,79	17,57	12,41	6,9	0,00	7,6
2005-05-24 16:30	309	35	66	3,9	18,03	12,12	61,5	1011,51	5,29	8,65	17,77	13,31	5,8	0,00	7,6
2005-05-24 17:00	277	35	63	4,5	18,33	12,72	61,5	1011,51	5,16	7,88	18,07	13,73	6,8	0,00	7,6
2005-05-24 17:30	323	35	59	2,8	18,43	13,02	61,5	1011,51	4,45	11,19	18,17	13,80	5,8	0,00	7,6
2005-05-24 18:00	336	35	56	6,6	18,43	13,12	61,5	1011,51	3,76	6,78	18,17	13,73	6,6	0,00	7,6
2005-05-24 18:30	303	34	54	3,9	18,43	13,23	61,5	1011,51	3,31	9,94	18,13	13,72	6,6	0,00	7,6
2005-05-24 19:00	303	34	56	2,4	18,53	12,52	61,5	1011,51	3,20	11,40	18,23	13,13	5,4	0,00	7,6
2005-05-24 19:30	356	34	52	2,4	18,53	12,32	61,5	1011,51	1,91	11,19	18,23	12,72	5,2	0,00	7,6
2005-05-24 20:00	307	34	52	2,4	18,53	12,62	61,5	1011,51	2,19	11,51	18,23	13,02	3,9	0,00	7,6
2005-05-24 20:30	303	34	52	2,0	18,43	12,92	61,5	1012,51	2,47	12,92	18,13	13,32	3,9	0,00	7,6
2005-05-24 21:00	330	34	53	0,0	18,43	12,52	61,5	1012,51	2,38	12,52	18,13	12,97	2,6	0,00	7,6
2005-05-24 21:30	330	34	55	0,0	18,43	11,82	61,5	1012,51	2,29	11,82	18,13	12,38	0,0	0,00	7,6
2005-05-24 22:00	330	34	67	0,0	18,23	9,72	61,5	1012,51	3,24	9,72	17,93	10,97	0,0	0,00	7,6
2005-05-24 22:30	331	34	75	0,0	18,23	7,72	62,0	1012,51	2,99	7,72	17,93	9,50	1,6	0,51	8,1

Datum	Vindrikt °	Fukt inne Rh%	Fukt ute Rh%	Vindhast m/s	Temp in °C	Temp ute °C	Nb. Mån mm	Tryck Mbar	Daggp °C	Kyleffekt °C	Vix inne °C	Vix ute °C	Vindby m/s	Korr lufttryck	Nederb./dygn mm
2005-05-24 23:00	331	34	82	0,0	18,13	6,12	62,0	1012,51	2,75	6,12	17,83	8,40	1,2	0,51	8,1
2005-05-24 23:30	356	34	82	1,2	18,03	5,72	62,0	1012,51	2,36	5,72	17,73	8,00	1,6	0,00	8,1
2005-05-25 00:00	5	34	84	0,0	18,03	5,02	62,0	1012,51	2,03	5,02	17,73	7,44	2,2	0,00	0,0
2005-05-25 00:30	34	34	84	1,2	17,93	4,82	62,0	1012,51	1,84	4,82	17,63	7,24	1,8	0,00	0,0
2005-05-25 01:00	87	34	84	1,6	17,93	4,72	62,0	1012,51	1,74	4,72	17,63	7,14	2,4	0,00	0,0
2005-05-25 01:30	85	34	85	1,6	17,83	4,82	62,0	1012,51	2,01	4,82	17,53	7,32	2,0	0,00	0,0
2005-05-25 02:00	82	34	91	1,6	17,73	4,12	62,0	1012,51	2,31	4,12	17,43	7,09	2,0	0,00	0,0
2005-05-25 02:30	94	34	90	1,6	17,73	4,02	62,0	1012,51	2,05	4,02	17,43	6,91	1,8	0,00	0,0
2005-05-25 03:00	88	34	92	0,0	17,73	4,32	62,0	1012,51	2,67	4,32	17,43	7,37	2,0	0,00	0,0
2005-05-25 03:30	94	34	93	0,0	17,73	3,82	62,0	1012,51	2,33	3,82	17,43	6,95	1,8	0,00	0,0
2005-05-25 04:00	95	34	93	0,0	17,73	3,52	62,0	1012,51	2,03	3,52	17,43	6,65	1,6	0,00	0,0
2005-05-25 04:30	95	34	96	0,0	17,83	3,62	62,0	1012,51	2,59	3,62	17,53	7,00	1,6	0,00	0,0
2005-05-25 05:00	95	34	95	0,0	17,93	4,72	62,0	1012,51	3,53	4,72	17,63	8,02	0,0	0,00	0,0
2005-05-25 05:30	95	34	92	0,0	18,03	6,12	62,0	1012,51	4,44	6,12	17,73	9,17	0,0	0,00	0,0
2005-05-25 06:00	95	34	82	0,0	18,13	8,02	62,0	1012,51	4,60	8,02	17,83	10,30	1,2	0,00	0,0
2005-05-25 06:30	92	34	75	1,4	18,13	9,32	62,0	1013,51	4,53	9,32	17,83	11,10	2,2	0,00	0,0
2005-05-25 07:00	291	34	77	2,0	18,13	8,52	62,0	1013,51	4,15	8,52	17,83	10,44	2,8	0,00	0,0
2005-05-25 07:30	327	34	73	2,6	18,03	8,92	62,0	1013,51	3,75	7,60	17,73	10,56	3,9	0,00	0,0
2005-05-25 08:00	295	34	73	1,4	17,93	9,72	62,0	1013,51	4,52	9,72	17,63	11,36	3,5	0,00	0,0
2005-05-25 08:30	344	34	71	1,6	17,93	9,92	62,0	1013,51	4,29	9,92	17,63	11,43	3,0	0,00	0,0
2005-05-25 09:00	296	34	66	1,8	17,83	10,92	62,0	1013,51	4,16	10,92	17,53	12,11	3,0	0,00	0,0
2005-05-25 09:30	257	34	65	3,0	17,83	11,62	62,0	1013,51	4,59	9,66	17,53	12,75	3,7	0,00	0,0
2005-05-25 10:00	291	34	61	2,4	17,73	12,52	62,0	1014,51	4,49	11,40	17,43	13,41	4,3	0,00	0,0
2005-05-25 10:30	324	34	58	3,1	17,73	12,62	62,0	1014,51	3,82	10,75	17,43	13,34	5,2	0,00	0,0
2005-05-25 11:00	312	34	51	4,3	17,73	13,12	62,0	1014,51	2,36	9,08	17,43	13,47	5,2	0,00	0,0
2005-05-25 11:30	280	34	57	3,1	17,73	13,23	62,0	1014,51	4,12	11,41	17,43	13,89	5,2	0,00	0,0
2005-05-25 12:00	339	34	51	2,0	17,73	13,53	62,0	1014,51	2,73	13,53	17,43	13,87	4,7	0,00	0,0
2005-05-25 12:30	317	34	55	3,0	17,73	13,63	63,0	1014,51	3,95	11,84	17,43	14,18	4,9	1,02	1,0
2005-05-25 13:00	271	34	54	2,2	17,73	13,43	63,0	1014,51	3,49	13,43	17,43	13,92	4,7	1,02	1,0
2005-05-25 13:30	351	34	50	0,0	17,83	14,13	63,0	1014,51	2,98	14,13	17,53	14,42	5,2	0,00	1,0
2005-05-25 14:00	342	34	48	1,6	17,83	13,53	63,0	1014,51	1,82	13,53	17,53	13,72	4,1	0,00	1,0
2005-05-25 14:30	315	34	48	0,0	17,83	15,03	63,0	1014,51	3,19	15,03	17,53	15,22	3,1	0,00	1,0
2005-05-25 15:00	312	34	52	2,4	17,83	13,02	63,0	1014,51	2,56	11,93	17,53	13,42	4,3	0,00	1,0
2005-05-25 15:30	343	34	82	2,2	17,83	9,42	64,5	1014,51	5,97	9,42	17,53	11,70	5,8	1,52	2,5
2005-05-25 16:00	192	34	87	0,0	17,83	9,92	65,5	1014,51	7,35	9,92	17,53	12,58	3,5	2,54	3,6
2005-05-25 16:30	329	34	81	1,6	17,93	11,82	65,5	1014,51	8,11	11,82	17,63	14,03	2,6	1,02	3,6
2005-05-25 17:00	339	34	64	2,6	18,23	11,72	65,5	1014,51	4,45	10,56	17,93	12,79	4,9	0,00	3,6
2005-05-25 17:30	314	34	65	3,3	18,43	12,32	65,5	1014,51	5,25	9,65	18,13	13,45	3,9	0,00	3,6
2005-05-25 18:00	267	34	62	3,0	18,43	12,42	65,5	1014,51	4,64	10,53	18,13	13,37	4,3	0,00	3,6
2005-05-25 18:30	330	34	71	3,5	18,33	11,42	65,5	1014,51	5,73	8,64	18,03	12,93	3,9	0,00	3,6
2005-05-25 19:00	323	34	71	2,4	18,53	10,72	65,5	1014,51	5,06	9,50	18,23	12,23	4,7	0,00	3,6
2005-05-25 19:30	336	34	67	2,0	18,53	10,92	65,5	1014,51	4,38	10,92	18,23	12,17	4,7	0,00	3,6
2005-05-25 20:00	331	34	65	2,6	18,63	10,82	65,5	1014,51	3,83	9,61	18,33	11,95	4,3	0,00	3,6
2005-05-25 20:30	338	34	66	2,0	18,53	10,42	65,5	1014,51	3,68	10,42	18,23	11,61	4,9	0,00	3,6
2005-05-25 21:00	325	34	68	1,8	18,53	9,92	65,5	1014,51	3,65	9,92	18,23	11,24	3,9	0,00	3,6
2005-05-25 21:30	320	34	72	0,0	18,53	9,32	65,5	1014,51	3,93	9,32	18,23	10,90	3,0	0,00	3,6

Datum	Vindrikt °	Fukt inne Rh%	Fukt ute Rh%	Vindhast m/s	Temp in °C	Temp ute °C	Nb. Mån mm	Tryck Mbar	Daggp °C	Kyleffekt °C	Vix inne °C	Vix ute °C	Vindby m/s	Korr lufttryck	Nederb./dygn mm
2005-05-25 22:00	325	34	74	1,2	18,43	8,32	65,5	1015,51	3,37	8,32	18,13	10,03	2,4	0,00	3,6
2005-05-25 22:30	334	34	78	2,2	18,33	7,32	65,5	1015,51	3,18	7,32	18,03	9,31	2,8	0,00	3,6
2005-05-25 23:00	321	34	78	2,2	18,23	6,92	65,5	1015,51	2,80	6,92	17,93	8,91	3,0	0,00	3,6
2005-05-25 23:30	327	34	79	2,0	18,13	6,52	65,5	1015,51	2,60	6,52	17,83	8,58	3,0	0,00	3,6
2005-05-26 00:00	325	34	84	1,2	18,13	5,62	65,5	1015,51	2,62	5,62	17,83	8,05	2,4	0,00	0,0
2005-05-26 00:30	321	34	86	0,0	18,03	5,72	65,5	1015,51	3,06	5,72	17,73	8,30	2,4	0,00	0,0
2005-05-26 01:00	317	34	86	1,2	18,03	5,42	65,5	1015,51	2,76	5,42	17,73	8,00	2,0	0,00	0,0
2005-05-26 01:30	313	34	87	0,0	17,93	5,42	65,5	1015,51	2,93	5,42	17,63	8,08	2,2	0,00	0,0
2005-05-26 02:00	313	34	89	0,0	17,93	5,12	65,5	1015,51	2,97	5,12	17,63	7,93	2,0	0,00	0,0
2005-05-26 02:30	316	34	87	0,0	17,93	5,52	65,5	1015,51	3,03	5,52	17,63	8,18	2,0	0,00	0,0
2005-05-26 03:00	328	34	88	1,4	17,83	5,02	65,5	1015,51	2,71	5,02	17,53	7,75	1,6	0,00	0,0
2005-05-26 03:30	328	34	88	0,0	17,83	4,82	65,5	1015,51	2,51	4,82	17,53	7,55	1,4	0,00	0,0
2005-05-26 04:00	17	34	89	0,0	17,83	4,52	65,5	1014,51	2,38	4,52	17,53	7,33	1,4	0,00	0,0
2005-05-26 04:30	17	34	92	0,0	17,73	4,02	65,5	1014,51	2,37	4,02	17,43	7,07	1,4	0,00	0,0
2005-05-26 05:00	31	34	89	0,0	17,73	5,02	65,5	1014,51	2,87	5,02	17,43	7,83	1,6	0,00	0,0
2005-05-26 05:30	31	34	84	0,0	17,73	6,32	65,5	1014,51	3,30	6,32	17,43	8,75	0,0	0,00	0,0
2005-05-26 06:00	31	34	78	0,0	17,63	8,02	65,5	1014,51	3,86	8,02	17,33	10,01	0,0	0,00	0,0
2005-05-26 06:30	133	34	71	2,6	17,63	9,12	65,5	1014,51	3,53	7,81	17,33	10,63	2,8	0,00	0,0
2005-05-26 07:00	114	34	70	2,0	17,63	9,22	65,5	1013,51	3,41	9,22	17,33	10,66	3,5	0,00	0,0
2005-05-26 07:30	124	34	69	2,6	17,63	9,72	65,5	1013,51	3,68	8,45	17,33	11,10	3,7	0,00	0,0
2005-05-26 08:00	83	34	65	3,0	17,63	10,42	65,5	1013,51	3,46	8,35	17,33	11,55	4,7	0,00	0,0
2005-05-26 08:30	129	34	66	4,5	17,63	11,02	65,5	1012,51	4,25	5,78	17,33	12,21	6,0	0,00	0,0
2005-05-26 09:00	137	34	66	2,8	17,63	11,32	65,5	1012,51	4,54	9,33	17,33	12,51	6,6	0,00	0,0
2005-05-26 09:30	106	34	65	3,3	17,63	12,22	65,5	1011,51	5,16	9,54	17,33	13,35	6,0	0,00	0,0
2005-05-26 10:00	133	34	64	6,6	17,63	12,72	65,5	1011,51	5,40	6,26	17,33	13,79	6,8	0,00	0,0
2005-05-26 10:30	145	34	62	5,6	17,63	13,43	65,5	1010,51	5,58	7,97	17,33	14,37	7,5	0,00	0,0
2005-05-26 11:00	181	34	60	5,6	17,63	13,53	65,5	1010,51	5,17	8,09	17,33	14,36	7,7	0,00	0,0
2005-05-26 11:30	166	34	61	4,3	17,63	13,23	65,5	1009,51	5,14	9,20	17,33	14,11	7,1	0,00	0,0
2005-05-26 12:00	170	34	64	3,9	17,63	12,72	65,5	1009,51	5,40	9,35	17,33	13,79	8,5	0,00	0,0
2005-05-26 12:30	150	34	67	4,3	17,63	12,72	65,5	1008,51	6,09	8,60	17,33	13,98	8,3	0,00	0,0
2005-05-26 13:00	128	34	73	5,8	17,63	12,02	65,5	1008,51	6,72	6,17	17,33	13,67	8,7	0,00	0,0
2005-05-26 13:30	168	34	76	4,5	17,63	11,82	65,5	1007,51	7,14	6,77	17,33	13,67	8,3	0,00	0,0
2005-05-26 14:00	144	34	88	5,6	17,63	10,92	65,5	1006,51	8,50	4,77	17,33	13,66	7,7	0,00	0,0
2005-05-26 14:30	149	34	89	3,9	17,63	11,12	65,5	1005,51	8,87	7,48	17,33	13,94	7,3	0,00	0,0
2005-05-26 15:00	153	34	87	4,9	17,63	11,62	65,5	1005,51	9,01	6,52	17,33	14,28	9,4	0,00	0,0
2005-05-26 15:30	132	34	86	5,8	17,63	11,62	65,5	1004,51	8,84	5,66	17,33	14,20	8,5	0,00	0,0
2005-05-26 16:00	157	34	85	4,9	17,63	11,92	65,5	1003,51	8,95	6,89	17,33	14,43	7,7	0,00	0,0
2005-05-26 16:30	140	34	87	4,1	17,63	12,02	65,5	1002,51	9,41	7,76	17,33	14,68	7,9	0,00	0,0
2005-05-26 17:00	118	35	93	3,9	17,53	11,52	65,5	1002,51	9,94	7,95	17,27	14,66	6,9	0,00	0,0
2005-05-26 17:30	151	35	99	3,5	17,53	10,82	67,5	1001,51	10,21	7,96	17,27	14,47	6,2	2,03	2,0
2005-05-26 18:00	152	35	100	3,3	17,53	10,52	69,1	1001,51	10,07	7,62	17,27	14,25	6,4	3,56	3,6
2005-05-26 18:30	130	35	100	5,2	17,53	10,42	70,1	1001,51	9,97	4,58	17,27	14,15	7,7	2,54	4,6
2005-05-26 19:00	84	35	100	4,5	17,53	10,72	70,1	999,51	10,27	5,41	17,27	14,45	6,6	1,02	4,6
2005-05-26 19:30	165	35	100	4,5	17,53	10,72	70,1	999,51	10,27	5,41	17,27	14,45	7,7	0,00	4,6
2005-05-26 20:00	197	36	100	4,5	17,53	10,82	70,1	999,51	10,37	5,53	17,32	14,55	6,6	0,00	4,6
2005-05-26 20:30	164	36	100	3,7	17,53	11,02	70,1	998,51	10,57	7,37	17,32	14,75	6,0	0,00	4,6

Datum	Vindrikt °	Fukt inne Rh%	Fukt ute Rh%	Vindhast m/s	Temp in °C	Temp ute °C	Nb. Mån mm	Tryck Mbar	Daggp °C	Kyleffekt °C	Vix inne °C	Vix ute °C	Vindby m/s	Korr lufttryck	Nederb./dygn mm
2005-05-26 21:00	156	36	98	3,5	17,53	10,82	70,1	997,50	10,06	7,96	17,32	14,38	5,2	0,00	4,6
2005-05-26 21:30	151	35	97	3,1	17,53	10,82	70,1	997,50	9,90	8,78	17,27	14,29	5,0	0,00	4,6
2005-05-26 22:00	169	36	96	2,6	17,53	10,22	70,1	997,50	9,14	8,97	17,32	13,61	4,7	0,00	4,6
2005-05-26 22:30	165	36	94	1,4	17,53	10,02	70,1	997,50	8,62	10,02	17,32	13,24	3,9	0,00	4,6
2005-05-26 23:00	182	36	93	0,0	17,63	9,52	70,1	997,50	7,96	9,52	17,42	12,66	2,6	0,00	4,6
2005-05-26 23:30	179	35	92	1,6	17,63	8,92	70,1	997,50	7,21	8,92	17,37	11,98	2,6	0,00	4,6
2005-05-27 00:00	166	35	93	0,0	17,73	8,52	70,1	997,50	6,98	8,52	17,47	11,66	2,6	0,00	0,0
2005-05-27 00:30	188	35	93	0,0	17,73	8,12	70,1	997,50	6,58	8,12	17,47	11,26	2,4	0,00	0,0
2005-05-27 01:00	188	35	93	0,0	17,83	7,32	70,1	997,50	5,79	7,32	17,57	10,46	0,0	0,00	0,0
2005-05-27 01:30	269	35	90	0,0	17,93	7,12	70,1	996,50	5,10	7,12	17,67	10,01	3,1	0,00	0,0
2005-05-27 02:00	271	35	89	0,0	17,93	6,02	70,1	996,50	3,86	6,02	17,67	8,83	1,8	0,00	0,0
2005-05-27 02:30	271	35	94	0,0	17,93	4,92	70,1	997,50	3,57	4,92	17,67	8,14	0,0	0,00	0,0
2005-05-27 03:00	270	35	94	0,0	17,93	4,42	70,1	997,50	3,08	4,42	17,67	7,64	0,0	0,00	0,0
2005-05-27 03:30	270	35	92	0,0	17,83	4,12	70,1	997,50	2,47	4,12	17,57	7,17	0,0	0,00	0,0
2005-05-27 04:00	249	35	91	0,0	17,73	4,02	70,1	997,50	2,21	4,02	17,47	6,99	1,2	0,00	0,0
2005-05-27 04:30	214	35	90	0,0	17,73	4,72	70,1	997,50	2,74	4,72	17,47	7,61	1,8	0,00	0,0
2005-05-27 05:00	253	35	85	0,0	17,63	5,72	70,1	997,50	2,89	5,72	17,37	8,22	2,6	0,00	0,0
2005-05-27 05:30	202	35	83	1,6	17,63	6,02	70,1	997,50	2,83	6,02	17,37	8,37	2,4	0,00	0,0
2005-05-27 06:00	187	35	78	2,4	17,53	6,82	70,1	996,50	2,70	5,39	17,27	8,81	4,9	0,00	0,0
2005-05-27 06:30	283	35	72	5,8	17,53	7,92	70,1	996,50	2,59	0,93	17,27	9,50	6,8	0,00	0,0
2005-05-27 07:00	262	35	74	3,7	17,53	7,62	70,1	997,50	2,70	3,40	17,27	9,33	9,0	0,00	0,0
2005-05-27 07:30	298	35	74	5,8	17,33	7,72	70,1	997,50	2,80	0,67	17,07	9,43	10,0	0,00	0,0
2005-05-27 08:00	277	35	76	5,0	17,33	7,72	70,1	998,51	3,19	1,18	17,07	9,57	9,6	0,00	0,0
2005-05-27 08:30	292	35	77	9,4	17,23	7,62	70,1	998,51	3,28	-3,56	16,97	9,54	13,6	0,00	0,0
2005-05-27 09:00	280	35	77	5,8	17,13	8,12	70,1	999,51	3,77	1,19	16,87	10,04	15,7	0,00	0,0
2005-05-27 09:30	248	35	75	4,9	17,03	8,22	70,1	1000,51	3,48	2,31	16,77	10,00	10,8	0,00	0,0
2005-05-27 10:00	295	34	79	6,6	17,03	7,82	70,1	1001,51	3,86	-0,21	16,73	9,88	13,4	0,00	0,0
2005-05-27 10:30	302	34	73	6,9	16,93	8,12	70,1	1003,51	2,98	-0,35	16,63	9,76	10,4	0,00	0,0
2005-05-27 11:00	269	34	67	5,2	16,83	8,62	70,1	1004,51	2,20	2,31	16,53	9,87	11,1	0,00	0,0
2005-05-27 11:30	281	34	67	6,4	16,83	8,52	70,1	1004,51	2,10	0,72	16,53	9,77	10,0	0,00	0,0
2005-05-27 12:00	320	34	75	3,3	16,83	6,92	70,1	1005,51	2,22	3,55	16,53	8,70	8,3	0,00	0,0
2005-05-27 12:30	293	34	68	2,4	16,93	7,52	70,1	1006,51	1,37	6,12	16,63	8,83	6,2	0,00	0,0
2005-05-27 13:00	287	34	61	5,0	16,93	9,02	70,1	1006,51	1,20	2,82	16,63	9,91	8,7	0,00	0,0
2005-05-27 13:30	297	34	57	4,7	16,93	9,82	70,1	1006,51	0,95	4,29	16,63	10,48	8,3	0,00	0,0
2005-05-27 14:00	293	34	60	3,1	16,93	9,32	70,1	1006,51	1,24	7,14	16,63	10,15	7,7	0,00	0,0
2005-05-27 14:30	300	34	72	2,2	16,93	8,52	70,1	1007,51	3,16	8,52	16,63	10,10	8,3	0,00	0,0
2005-05-27 15:00	297	34	64	4,5	17,03	9,42	70,1	1007,51	2,28	3,79	16,73	10,49	7,3	0,00	0,0
2005-05-27 15:30	310	34	62	5,6	17,03	9,52	70,1	1007,51	1,91	2,98	16,73	10,47	7,3	0,00	0,0
2005-05-27 16:00	312	34	69	3,7	17,03	8,42	70,1	1008,51	2,44	4,33	16,73	9,80	9,4	0,00	0,0
2005-05-27 16:30	272	34	68	6,0	17,03	8,62	70,1	1008,51	2,41	1,34	16,73	9,94	8,1	0,00	0,0
2005-05-27 17:00	299	34	74	4,9	16,93	7,12	70,1	1009,51	2,22	0,94	16,63	8,83	9,0	0,00	0,0
2005-05-27 17:30	298	34	69	6,4	16,93	7,72	70,1	1009,51	1,77	-0,34	16,63	9,10	9,0	0,00	0,0
2005-05-27 18:00	287	34	78	3,9	16,83	6,52	70,1	1009,51	2,41	2,12	16,53	8,51	8,5	0,00	0,0
2005-05-27 18:30	302	34	74	5,2	16,73	5,82	70,1	1010,51	0,97	-1,21	16,43	7,53	8,7	0,00	0,0
2005-05-27 19:00	323	34	70	5,0	16,83	5,72	70,1	1010,51	0,07	-1,34	16,53	7,16	7,9	0,00	0,0
2005-05-27 19:30	291	34	68	4,3	16,83	5,82	70,1	1010,51	-0,25	0,29	16,53	7,13	8,1	0,00	0,0

Datum	Vindrikt	Fukt inne	Fukt ute	Vindhast	Temp in	Temp ute	Nb. Mån	Tryck	Dagpp	Kyleffekt	Vix inne	Vix ute	Vindby	Korr lufttryck	Nederb./dygn
	°	Rh%	Rh%	m/s	°C	°C	mm	Mbar	°C	°C	°C	°C	m/s		mm
2005-05-27 20:00	277	34	71	4,1	16,83	5,02	70,1	1011,51	-0,40	-0,67	16,53	6,53	8,3	0,00	0,0
2005-05-27 20:30	299	34	71	4,9	16,73	4,92	70,1	1011,51	-0,49	-1,78	16,43	6,43	8,3	0,00	0,0
2005-05-27 21:00	307	34	82	4,5	16,73	3,12	70,1	1011,51	-0,17	-4,01	16,43	5,39	8,5	0,00	0,0
2005-05-27 21:30	293	34	85	2,8	16,73	3,12	70,1	1011,51	0,34	0,37	16,43	5,62	7,9	0,00	0,0
2005-05-27 22:00	288	34	81	3,5	16,63	3,02	70,1	1011,51	-0,44	-0,85	16,33	5,22	6,2	0,00	0,0
2005-05-27 22:30	273	34	80	3,9	16,63	2,72	70,1	1011,51	-0,91	-2,32	16,33	4,85	6,0	0,00	0,0
2005-05-27 23:00	280	34	79	3,9	16,73	2,82	70,1	1012,51	-0,99	-2,20	16,43	4,88	5,6	0,00	0,0
2005-05-27 23:30	294	34	85	3,5	17,03	2,42	70,1	1012,51	-0,34	-1,53	16,73	4,92	6,8	0,00	0,0
2005-05-28 00:00	266	34	85	3,3	17,33	2,12	70,1	1012,51	-0,64	-1,87	17,03	4,62	4,7	0,00	0,0
2005-05-28 00:30	343	34	81	4,3	17,23	1,92	70,1	1012,51	-1,51	-4,41	16,93	4,12	6,6	0,00	0,0
2005-05-28 01:00	292	34	79	3,1	17,23	1,82	70,1	1012,51	-1,96	-1,05	16,93	3,87	5,8	0,00	0,0
2005-05-28 01:30	309	34	76	7,3	17,33	1,92	70,1	1012,51	-2,41	-9,22	17,03	3,76	8,7	0,00	0,0
2005-05-28 02:00	290	34	76	3,3	17,33	2,32	70,1	1012,51	-2,02	-1,65	17,03	4,16	7,5	0,00	0,0
2005-05-28 02:30	254	34	77	4,1	17,33	2,32	70,1	1012,51	-1,84	-3,93	17,03	4,23	8,5	0,00	0,0
2005-05-28 03:00	307	34	78	3,9	17,23	2,32	70,1	1012,51	-1,66	-2,79	16,93	4,30	7,9	0,00	0,0
2005-05-28 03:30	309	33	79	3,5	17,13	2,32	70,1	1012,51	-1,48	-1,65	16,79	4,37	8,9	0,00	0,0
2005-05-28 04:00	269	33	81	3,5	16,93	2,32	70,1	1012,51	-1,12	-1,65	16,59	4,52	7,5	0,00	0,0
2005-05-28 04:30	288	33	82	4,9	16,83	2,42	70,1	1013,51	-0,85	-4,88	16,49	4,69	7,1	0,00	0,0
2005-05-28 05:00	290	33	84	2,8	16,83	2,32	70,1	1013,51	-0,61	-0,51	16,49	4,74	6,2	0,00	0,0
2005-05-28 05:30	295	33	88	3,9	17,03	2,42	70,1	1013,51	0,15	-2,67	16,69	5,15	5,8	0,00	0,0
2005-05-28 06:00	305	33	86	5,2	17,13	2,72	70,1	1013,51	0,12	-5,12	16,79	5,30	7,1	0,00	0,0
2005-05-28 06:30	246	33	84	3,7	17,13	3,62	70,1	1014,51	0,66	-1,27	16,79	6,04	7,5	0,00	0,0
2005-05-28 07:00	234	33	81	4,3	17,13	3,62	70,1	1014,51	0,14	-2,36	16,79	5,82	7,5	0,00	0,0
2005-05-28 07:30	282	33	81	6,2	17,03	3,62	70,1	1014,51	0,14	-5,16	16,69	5,82	8,3	0,00	0,0
2005-05-28 08:00	289	33	78	4,1	16,93	4,32	70,1	1014,51	0,28	-1,52	16,59	6,30	7,7	0,00	0,0
2005-05-28 08:30	291	33	75	3,5	16,93	4,52	70,1	1014,51	-0,09	0,84	16,59	6,30	6,8	0,00	0,0
2005-05-28 09:00	282	33	71	6,2	16,83	5,42	70,1	1015,51	-0,01	-2,82	16,49	6,93	9,0	0,00	0,0
2005-05-28 09:30	288	33	72	4,3	16,73	5,82	70,1	1015,51	0,57	0,29	16,39	7,39	8,1	0,00	0,0
2005-05-28 10:00	296	33	71	4,7	16,73	5,82	70,1	1015,51	0,37	-0,67	16,39	7,33	8,1	0,00	0,0
2005-05-28 10:30	275	33	72	2,6	16,63	5,82	70,1	1015,51	0,57	4,33	16,29	7,39	8,3	0,00	0,0
2005-05-28 11:00	289	33	77	5,6	16,63	5,52	70,1	1016,51	1,25	-2,14	16,29	7,44	7,5	0,00	0,0
2005-05-28 11:30	264	33	73	2,4	16,63	6,72	70,1	1015,51	1,64	5,28	16,29	8,36	8,1	0,00	0,0
2005-05-28 12:00	307	33	75	4,7	16,63	5,72	70,1	1016,51	1,07	-0,79	16,29	7,50	9,0	0,00	0,0
2005-05-28 12:30	303	33	72	5,8	16,73	6,92	70,1	1016,51	1,63	-0,35	16,39	8,49	7,9	0,00	0,0
2005-05-28 13:00	296	33	63	3,9	16,73	8,02	70,1	1016,51	0,73	3,87	16,39	9,03	7,7	0,00	0,0
2005-05-28 13:30	275	33	57	3,0	16,73	7,92	70,1	1016,51	-0,82	5,61	16,39	8,58	7,9	0,00	0,0
2005-05-28 14:00	286	33	53	0,0	16,73	7,82	70,1	1016,51	-1,96	7,82	16,39	8,27	6,0	0,00	0,0
2005-05-28 14:30	310	33	56	2,2	16,83	7,92	70,1	1016,51	-1,07	7,92	16,49	8,53	7,3	0,00	0,0
2005-05-28 15:00	295	33	53	3,5	16,93	7,92	70,1	1016,51	-1,86	4,68	16,59	8,37	6,2	0,00	0,0
2005-05-28 15:30	329	33	52	2,2	17,03	7,02	70,1	1016,51	-2,97	7,02	16,69	7,41	8,1	0,00	0,0
2005-05-28 16:00	324	33	54	2,6	17,13	7,22	70,1	1016,51	-2,24	5,81	16,79	7,72	6,9	0,00	0,0
2005-05-28 16:30	347	34	53	2,4	17,33	8,22	70,1	1016,51	-1,59	6,86	17,03	8,67	5,8	0,00	0,0
2005-05-28 17:00	344	34	54	3,0	17,33	7,02	70,1	1016,51	-2,43	4,63	17,03	7,52	5,8	0,00	0,0
2005-05-28 17:30	305	34	51	1,8	17,33	7,92	70,1	1015,51	-2,42	7,92	17,03	8,26	5,0	0,00	0,0
2005-05-28 18:00	290	34	49	3,0	17,43	9,02	70,1	1015,51	-1,98	6,82	17,13	9,26	5,0	0,00	0,0
2005-05-28 18:30	311	33	49	3,5	17,53	9,32	70,1	1015,51	-1,71	6,26	17,19	9,56	5,2	0,00	0,0

Datum	Vindrikt °	Fukt inne Rh%	Fukt ute Rh%	Vindhast m/s	Temp in °C	Temp ute °C	Nb. Mån mm	Tryck Mbar	Daggp °C	Kyleffekt °C	Vix inne °C	Vix ute °C	Vindby m/s	Korr lufttryck	Nederb./dygn mm
2005-05-28 19:00	292	33	50	2,4	17,73	9,02	70,1	1015,51	-1,69	7,71	17,39	9,31	4,7	0,00	0,0
2005-05-28 19:30	315	33	48	2,0	17,73	9,22	70,1	1014,51	-2,10	9,22	17,39	9,42	4,3	0,00	0,0
2005-05-28 20:00	307	33	51	2,2	17,73	8,32	70,1	1014,51	-2,05	8,32	17,39	8,66	3,3	0,00	0,0
2005-05-28 20:30	322	33	53	1,2	17,63	7,92	70,1	1014,51	-1,86	7,92	17,29	8,37	2,6	0,00	0,0
2005-05-28 21:00	321	33	55	0,0	17,63	7,42	70,1	1014,51	-1,80	7,42	17,29	7,97	2,0	0,00	0,0
2005-05-28 21:30	325	33	60	0,0	17,63	6,32	70,1	1014,51	-1,58	6,32	17,29	7,15	2,4	0,00	0,0
2005-05-28 22:00	75	33	62	0,0	17,73	5,52	70,1	1013,51	-1,86	5,52	17,39	6,47	1,6	0,00	0,0
2005-05-28 22:30	65	33	65	0,0	17,73	4,92	70,1	1012,51	-1,75	4,92	17,39	6,05	1,6	0,00	0,0
2005-05-28 23:00	68	33	65	0,0	17,63	4,62	70,1	1012,51	-2,04	4,62	17,29	5,75	1,8	0,00	0,0
2005-05-28 23:30	72	33	67	1,2	17,63	4,42	70,1	1012,51	-1,80	4,42	17,29	5,67	2,2	0,00	0,0
2005-05-29 00:00	68	33	67	0,0	17,53	4,32	70,1	1012,51	-1,89	4,32	17,19	5,57	2,6	0,00	0,0
2005-05-29 00:30	68	33	67	0,0	17,63	4,02	70,1	1012,51	-2,18	4,02	17,29	5,27	2,2	0,00	0,0
2005-05-29 01:00	77	33	67	0,0	17,73	3,92	70,1	1012,51	-2,27	3,92	17,39	5,17	2,4	0,00	0,0
2005-05-29 01:30	76	33	67	0,0	17,93	3,82	70,1	1011,51	-2,37	3,82	17,59	5,07	2,8	0,00	0,0
2005-05-29 02:00	89	33	68	1,4	18,03	3,72	70,1	1011,51	-2,25	3,72	17,69	5,03	3,0	0,00	0,0
2005-05-29 02:30	77	33	66	2,4	18,03	3,72	70,1	1011,51	-2,67	2,11	17,69	4,91	3,3	0,00	0,0
2005-05-29 03:00	79	33	67	1,2	18,13	3,52	70,1	1010,51	-2,65	3,52	17,79	4,77	3,1	0,00	0,0
2005-05-29 03:30	83	33	68	1,2	18,03	3,42	70,1	1010,51	-2,54	3,42	17,69	4,73	3,0	0,00	0,0
2005-05-29 04:00	269	33	69	2,2	18,03	3,32	70,1	1010,51	-2,43	3,32	17,69	4,70	3,5	0,00	0,0
2005-05-29 04:30	57	33	69	1,6	17,93	3,32	70,1	1009,51	-2,43	3,32	17,59	4,70	3,5	0,00	0,0
2005-05-29 05:00	72	33	71	1,6	17,93	3,32	70,1	1009,51	-2,02	3,32	17,59	4,83	3,3	0,00	0,0
2005-05-29 05:30	83	33	76	0,0	17,93	3,12	70,1	1009,51	-1,25	3,12	17,59	4,96	3,1	0,00	0,0
2005-05-29 06:00	139	33	82	1,6	17,93	2,72	70,1	1009,51	-0,56	2,72	17,59	4,99	2,4	0,00	0,0
2005-05-29 06:30	302	33	90	1,6	18,03	2,42	70,1	1008,51	0,48	2,42	17,69	5,31	2,6	0,00	0,0
2005-05-29 07:00	60	33	92	2,4	18,03	2,32	70,1	1008,51	0,69	0,64	17,69	5,37	3,0	0,00	0,0
2005-05-29 07:30	101	33	92	1,2	18,13	2,52	70,1	1008,51	0,89	2,52	17,79	5,57	3,5	0,00	0,0
2005-05-29 08:00	55	33	94	1,8	18,23	2,62	70,1	1008,51	1,30	2,62	17,89	5,84	3,1	0,00	0,0
2005-05-29 08:30	63	33	96	1,2	18,23	2,52	70,1	1008,51	1,50	2,52	17,89	5,90	3,1	0,00	0,0
2005-05-29 09:00	81	33	98	0,0	18,23	2,82	70,1	1008,51	2,10	2,82	17,89	6,37	2,8	0,00	0,0
2005-05-29 09:30	75	33	99	0,0	18,13	2,92	70,1	1007,51	2,34	2,92	17,79	6,56	2,8	0,00	0,0
2005-05-29 10:00	80	33	100	2,6	18,03	3,02	70,6	1007,51	2,59	1,37	17,69	6,75	3,5	0,51	0,5
2005-05-29 10:30	71	33	100	1,2	17,93	2,82	70,6	1007,51	2,39	2,82	17,59	6,55	3,3	0,51	0,5
2005-05-29 11:00	303	33	100	1,4	17,93	3,42	70,6	1007,51	2,99	3,42	17,59	7,15	2,6	0,00	0,5
2005-05-29 11:30	84	33	100	0,0	17,83	3,32	70,6	1008,51	2,89	3,32	17,49	7,05	2,6	0,00	0,5
2005-05-29 12:00	66	33	100	0,0	17,83	3,62	70,6	1008,51	3,19	3,62	17,49	7,35	3,1	0,00	0,5
2005-05-29 12:30	332	33	100	0,0	17,83	3,92	70,6	1008,51	3,49	3,92	17,49	7,65	3,1	0,00	0,5
2005-05-29 13:00	322	33	100	2,4	17,93	4,32	70,6	1007,51	3,88	2,75	17,59	8,05	3,0	0,00	0,5
2005-05-29 13:30	324	33	100	1,4	17,93	4,62	70,6	1008,51	4,18	4,62	17,59	8,35	3,1	0,00	0,5
2005-05-29 14:00	106	33	100	2,0	18,03	5,02	70,6	1008,51	4,58	5,02	17,69	8,75	2,6	0,00	0,5
2005-05-29 14:30	149	33	100	1,6	18,03	4,82	70,6	1008,51	4,38	4,82	17,69	8,55	3,5	0,00	0,5
2005-05-29 15:00	307	33	98	1,8	18,03	4,72	70,6	1008,51	3,99	4,72	17,69	8,27	2,6	0,00	0,5
2005-05-29 15:30	327	33	100	3,0	18,03	4,82	70,6	1008,51	4,38	2,23	17,69	8,55	3,0	0,00	0,5
2005-05-29 16:00	337	33	99	1,6	18,03	5,02	70,6	1008,51	4,43	5,02	17,69	8,66	3,5	0,00	0,5
2005-05-29 16:30	330	34	98	3,1	18,03	5,12	70,6	1008,51	4,38	2,56	17,73	8,67	3,7	0,00	0,5
2005-05-29 17:00	334	34	98	2,0	18,03	5,12	70,6	1008,51	4,38	5,12	17,73	8,67	3,3	0,00	0,5
2005-05-29 17:30	331	34	98	2,8	17,93	5,02	70,6	1008,51	4,28	2,45	17,63	8,57	4,1	0,00	0,5

Datum	Vindrikt °	Fukt inne Rh%	Fukt ute Rh%	Vindhast m/s	Temp in °C	Temp ute °C	Nb. Mån mm	Tryck Mbar	Daggp °C	Kyleffekt °C	Vix inne °C	Vix ute °C	Vindby m/s	Korr lufttryck	Nederb./dygn mm
2005-05-29 18:00	324	34	98	1,2	17,83	5,12	70,6	1008,51	4,38	5,12	17,53	8,67	3,3	0,00	0,5
2005-05-29 18:30	325	34	99	1,4	17,73	4,92	70,6	1008,51	4,33	4,92	17,43	8,56	3,1	0,00	0,5
2005-05-29 19:00	320	34	97	2,4	17,63	5,32	70,6	1008,51	4,43	3,80	17,33	8,79	3,7	0,00	0,5
2005-05-29 19:30	334	34	98	2,0	17,53	5,02	70,6	1008,51	4,28	5,02	17,23	8,57	3,1	0,00	0,5
2005-05-29 20:00	351	34	96	2,4	17,53	5,32	70,6	1008,51	4,28	3,80	17,23	8,70	3,5	0,00	0,5
2005-05-29 20:30	306	34	96	1,8	17,43	5,32	70,6	1008,51	4,28	5,32	17,13	8,70	2,4	0,00	0,5
2005-05-29 21:00	331	34	97	0,0	17,43	5,22	70,6	1008,51	4,33	5,22	17,13	8,69	2,6	0,00	0,5
2005-05-29 21:30	331	34	97	0,0	17,33	5,22	70,6	1008,51	4,33	5,22	17,03	8,69	1,6	0,00	0,5
2005-05-29 22:00	331	34	97	0,0	17,43	5,32	70,6	1009,51	4,43	5,32	17,13	8,79	1,6	0,00	0,5
2005-05-29 22:30	331	34	97	0,0	17,53	5,32	70,6	1009,51	4,43	5,32	17,23	8,79	1,6	0,00	0,5
2005-05-29 23:00	331	34	98	0,0	17,73	4,72	70,6	1009,51	3,99	4,72	17,43	8,27	0,0	0,00	0,5
2005-05-29 23:30	331	34	99	0,0	17,73	4,42	70,6	1009,51	3,84	4,42	17,43	8,06	0,0	0,00	0,5
2005-05-30 00:00	331	34	100	0,0	17,73	4,02	70,6	1009,51	3,59	4,02	17,43	7,75	0,0	0,00	0,0
2005-05-30 00:30	336	34	100	2,0	17,73	3,82	70,6	1009,51	3,39	3,82	17,43	7,55	2,4	0,00	0,0
2005-05-30 01:00	339	34	98	2,4	17,63	3,52	70,6	1010,51	2,79	1,90	17,33	7,07	2,8	0,00	0,0
2005-05-30 01:30	342	34	96	2,2	17,53	3,12	70,6	1010,51	2,10	3,12	17,23	6,50	2,8	0,00	0,0
2005-05-30 02:00	328	34	91	2,0	17,53	3,12	70,6	1010,51	1,32	3,12	17,23	6,09	3,1	0,00	0,0
2005-05-30 02:30	333	34	88	3,3	17,53	3,32	70,6	1010,51	1,04	-0,52	17,23	6,05	3,5	0,00	0,0
2005-05-30 03:00	311	34	82	1,8	17,53	3,22	70,6	1010,51	-0,07	3,22	17,23	5,49	4,7	0,00	0,0
2005-05-30 03:30	351	34	92	1,6	17,63	2,32	70,6	1010,51	0,69	2,32	17,33	5,37	3,0	0,00	0,0
2005-05-30 04:00	338	34	87	2,4	17,73	2,42	70,6	1011,51	-0,01	0,74	17,43	5,07	3,3	0,00	0,0
2005-05-30 04:30	341	34	82	1,2	17,83	2,12	70,6	1011,51	-1,14	2,12	17,53	4,39	3,0	0,00	0,0
2005-05-30 05:00	341	34	82	1,4	17,83	1,72	70,6	1011,51	-1,53	1,72	17,53	3,99	2,4	0,00	0,0
2005-05-30 05:30	340	34	77	2,4	17,83	2,42	70,6	1011,51	-1,74	0,74	17,53	4,33	3,5	0,00	0,0
2005-05-30 06:00	351	33	70	2,4	17,73	3,72	70,6	1011,51	-1,84	2,11	17,39	5,16	5,4	0,00	0,0
2005-05-30 06:30	300	33	67	2,2	17,73	4,62	70,6	1012,51	-1,61	4,62	17,39	5,87	4,3	0,00	0,0
2005-05-30 07:00	337	33	61	2,0	17,63	5,52	70,6	1012,51	-2,09	5,52	17,29	6,41	3,3	0,00	0,0
2005-05-30 07:30	328	33	57	1,6	17,53	6,12	70,6	1012,51	-2,49	6,12	17,19	6,78	3,5	0,00	0,0
2005-05-30 08:00	327	34	56	2,8	17,53	6,52	70,6	1012,51	-2,37	4,09	17,23	7,13	3,7	0,00	0,0
2005-05-30 08:30	321	34	55	0,0	17,53	7,32	70,6	1012,51	-1,89	7,32	17,23	7,87	4,1	0,00	0,0
2005-05-30 09:00	329	34	53	3,0	17,43	7,32	70,6	1013,51	-2,42	4,96	17,13	7,77	5,4	0,00	0,0
2005-05-30 09:30	332	34	50	4,3	17,43	7,92	70,6	1013,51	-2,70	2,82	17,13	8,21	5,0	0,00	0,0
2005-05-30 10:00	330	34	49	2,2	17,33	8,32	70,6	1013,51	-2,62	8,32	17,03	8,56	4,7	0,00	0,0
2005-05-30 10:30	291	34	49	2,2	17,33	8,82	70,6	1013,51	-2,17	8,82	17,03	9,06	5,0	0,00	0,0
2005-05-30 11:00	300	34	46	3,0	17,33	9,22	70,6	1013,51	-2,71	7,04	17,03	9,32	5,0	0,00	0,0
2005-05-30 11:30	324	34	47	3,1	17,23	8,72	70,6	1014,51	-2,86	6,49	16,93	8,87	5,4	0,00	0,0
2005-05-30 12:00	282	34	48	3,3	17,23	10,32	70,6	1014,51	-1,10	7,39	16,93	10,52	5,2	0,00	0,0
2005-05-30 12:30	293	34	48	3,7	17,23	10,32	70,6	1014,51	-1,10	6,55	16,93	10,52	5,8	0,00	0,0
2005-05-30 13:00	282	34	47	3,3	17,23	11,22	70,6	1014,51	-0,58	8,41	16,93	11,37	6,2	0,00	0,0
2005-05-30 13:30	305	34	46	5,0	17,23	10,72	70,6	1014,51	-1,35	4,96	16,93	10,82	5,6	0,00	0,0
2005-05-30 14:00	321	34	46	3,1	17,23	10,22	70,6	1014,51	-1,81	8,13	16,93	10,32	7,1	0,00	0,0
2005-05-30 14:30	293	34	44	2,4	17,23	11,52	70,6	1015,51	-1,28	10,35	16,93	11,53	5,0	0,00	0,0
2005-05-30 15:00	319	34	44	2,6	17,33	11,12	70,6	1015,51	-1,64	9,92	17,03	11,13	5,4	0,00	0,0
2005-05-30 15:30	290	34	44	2,4	17,43	11,62	70,6	1015,51	-1,19	10,45	17,13	11,63	4,3	0,00	0,0
2005-05-30 16:00	295	33	45	4,7	17,63	11,42	70,6	1015,51	-1,04	6,27	17,29	11,48	5,4	0,00	0,0
2005-05-30 16:30	307	33	43	3,9	17,83	11,32	70,6	1015,51	-1,79	7,72	17,49	11,28	5,4	0,00	0,0

Datum	Vindrikt °	Fukt inne Rh%	Fukt ute Rh%	Vindhast m/s	Temp in °C	Temp ute °C	Nb. Mån mm	Tryck Mbar	Daggp °C	Kyleffekt °C	Vix inne °C	Vix ute °C	Vindby m/s	Korr lufttryck	Nederb./dygn mm
2005-05-30 17:00	301	33	44	3,0	18,03	10,42	70,6	1015,51	-2,27	8,35	17,69	10,43	5,6	0,00	0,0
2005-05-30 17:30	288	33	42	3,9	18,03	12,12	70,6	1015,51	-1,42	8,65	17,69	12,04	6,0	0,00	0,0
2005-05-30 18:00	345	33	41	4,3	18,03	12,12	70,6	1015,51	-1,77	7,88	17,69	12,00	5,2	0,00	0,0
2005-05-30 18:30	261	33	42	3,5	18,03	11,82	70,6	1015,51	-1,69	9,09	17,69	11,74	6,0	0,00	0,0
2005-05-30 19:00	319	33	42	3,5	18,03	11,62	70,6	1015,51	-1,87	8,86	17,69	11,54	5,2	0,00	0,0
2005-05-30 19:30	273	33	43	2,4	18,03	11,02	70,6	1015,51	-2,06	9,82	17,69	10,98	5,4	0,00	0,0
2005-05-30 20:00	297	33	43	3,5	17,93	10,92	70,6	1015,51	-2,15	8,07	17,59	10,88	5,6	0,00	0,0
2005-05-30 20:30	320	33	46	2,6	17,83	9,72	70,6	1016,51	-2,26	8,45	17,49	9,82	4,3	0,00	0,0
2005-05-30 21:00	313	33	49	1,4	17,73	9,22	70,6	1016,51	-1,80	9,22	17,39	9,46	3,1	0,00	0,0
2005-05-30 21:30	311	33	50	1,8	17,63	8,02	70,6	1016,51	-2,61	8,02	17,29	8,31	3,7	0,00	0,0
2005-05-30 22:00	336	33	53	1,8	17,53	6,82	70,6	1016,51	-2,88	6,82	17,19	7,27	2,6	0,00	0,0
2005-05-30 22:30	335	33	55	1,8	17,53	6,52	70,6	1017,52	-2,63	6,52	17,19	7,07	2,2	0,00	0,0
2005-05-30 23:00	333	33	58	1,6	17,43	5,62	70,6	1017,52	-2,71	5,62	17,09	6,34	2,6	0,00	0,0
2005-05-30 23:30	341	33	60	0,0	17,43	5,12	70,6	1017,52	-2,70	5,12	17,09	5,95	2,4	0,00	0,0
2005-05-31 00:00	345	33	64	1,8	17,43	4,42	70,6	1017,52	-2,45	4,42	17,09	5,48	2,2	0,00	0,0
2005-05-31 00:30	339	33	67	1,4	17,33	3,72	70,6	1017,52	-2,46	3,72	16,99	4,97	2,8	0,00	0,0
2005-05-31 01:00	336	33	69	1,8	17,33	3,42	70,6	1017,52	-2,33	3,42	16,99	4,80	2,6	0,00	0,0
2005-05-31 01:30	323	33	66	1,4	17,33	3,82	70,6	1017,52	-2,58	3,82	16,99	5,01	2,6	0,00	0,0
2005-05-31 02:00	325	33	64	2,0	17,23	3,62	70,6	1018,52	-3,20	3,62	16,89	4,68	3,1	0,00	0,0
2005-05-31 02:30	336	33	63	2,8	17,23	3,72	70,6	1017,52	-3,33	1,03	16,89	4,72	4,3	0,00	0,0
2005-05-31 03:00	347	33	65	0,0	17,23	3,62	70,6	1017,52	-2,98	3,62	16,89	4,74	3,5	0,00	0,0
2005-05-31 03:30	321	33	66	1,6	17,23	3,32	70,6	1018,52	-3,05	3,32	16,89	4,51	2,6	0,00	0,0
2005-05-31 04:00	331	33	67	1,8	17,23	3,42	70,6	1018,52	-2,75	3,42	16,89	4,67	3,0	0,00	0,0
2005-05-31 04:30	344	33	68	1,8	17,33	3,32	70,6	1018,52	-2,63	3,32	16,99	4,63	2,8	0,00	0,0
2005-05-31 05:00	343	33	71	1,6	17,43	3,52	70,6	1018,52	-1,83	3,52	17,09	5,03	2,4	0,00	0,0
2005-05-31 05:30	322	33	64	1,8	17,53	4,32	70,6	1018,52	-2,54	4,32	17,19	5,38	3,5	0,00	0,0
2005-05-31 06:00	334	33	60	3,3	17,63	4,92	70,6	1018,52	-2,89	1,29	17,29	5,75	3,5	0,00	0,0
2005-05-31 06:30	296	33	60	1,6	17,63	5,12	70,6	1018,52	-2,70	5,12	17,29	5,95	4,7	0,00	0,0
2005-05-31 07:00	282	33	60	2,0	17,63	5,32	70,6	1017,52	-2,51	5,32	17,29	6,15	4,1	0,00	0,0
2005-05-31 07:30	335	33	58	3,0	17,63	6,52	70,6	1018,52	-1,87	4,09	17,29	7,24	3,9	0,00	0,0
2005-05-31 08:00	95	33	57	0,0	17,63	7,72	70,6	1018,52	-1,00	7,72	17,29	8,38	3,0	0,00	0,0
2005-05-31 08:30	325	33	57	1,2	17,53	7,72	70,6	1018,52	-1,00	7,72	17,19	8,38	2,8	0,00	0,0
2005-05-31 09:00	47	33	57	0,0	17,53	8,02	70,6	1017,52	-0,72	8,02	17,19	8,68	3,7	0,00	0,0
2005-05-31 09:30	341	34	58	2,2	17,53	8,22	70,6	1017,52	-0,29	8,22	17,23	8,94	3,7	0,00	0,0
2005-05-31 10:00	335	34	56	0,0	17,53	8,52	70,6	1017,52	-0,51	8,52	17,23	9,13	4,1	0,00	0,0
2005-05-31 10:30	69	34	53	0,0	17,43	9,22	70,6	1017,52	-0,66	9,22	17,13	9,67	3,5	0,00	0,0
2005-05-31 11:00	91	34	51	0,0	17,53	10,62	70,6	1017,52	0,07	10,62	17,23	10,97	2,8	0,00	0,0
2005-05-31 11:30	105	34	51	0,0	17,53	10,72	70,6	1017,52	0,16	10,72	17,23	11,07	2,8	0,00	0,0
2005-05-31 12:00	334	34	53	2,6	17,53	9,62	70,6	1017,52	-0,29	8,34	17,23	10,07	3,7	0,00	0,0
2005-05-31 12:30	335	34	53	3,0	17,53	10,02	70,6	1017,52	0,08	7,91	17,23	10,47	4,3	0,00	0,0
2005-05-31 13:00	321	34	52	0,0	17,53	10,22	70,6	1017,52	-0,02	10,22	17,23	10,62	3,7	0,00	0,0
2005-05-31 13:30	332	34	53	1,2	17,53	10,32	70,6	1016,51	0,35	10,32	17,23	10,77	3,3	0,00	0,0
2005-05-31 14:00	329	34	51	1,2	17,53	10,12	70,6	1016,51	-0,40	10,12	17,23	10,47	4,1	0,00	0,0
2005-05-31 14:30	336	34	52	2,4	17,53	10,22	70,6	1016,51	-0,02	8,97	17,23	10,62	3,7	0,00	0,0
2005-05-31 15:00	328	34	51	1,6	17,53	9,92	70,6	1016,51	-0,58	9,92	17,23	10,27	3,3	0,00	0,0
2005-05-31 15:30	336	34	50	2,0	17,53	10,42	70,6	1016,51	-0,41	10,42	17,23	10,72	4,1	0,00	0,0

Datum	Vindrikt °	Fukt inne Rh%	Fukt ute Rh%	Vindhast m/s	Temp in °C	Temp ute °C	Nb. Mån mm	Tryck Mbar	Dagpp °C	Kyleffekt °C	Vix inne °C	Vix ute °C	Vindby m/s	Korr lufttryck	Nederb./dygn mm
2005-05-31 16:00	333	34	49	2,0	17,53	10,92	70,6	1016,51	-0,25	10,92	17,23	11,17	4,1	0,00	0,0
2005-05-31 16:30	308	33	47	2,6	17,53	11,02	70,6	1016,51	-0,77	9,82	17,19	11,17	3,7	0,00	0,0
2005-05-31 17:00	328	33	43	2,2	17,73	11,82	70,6	1015,51	-1,34	11,82	17,39	11,78	3,5	0,00	0,0
2005-05-31 17:30	323	33	49	1,8	17,63	10,92	70,6	1015,51	-0,25	10,92	17,29	11,17	3,7	0,00	0,0
2005-05-31 18:00	85	33	51	0,0	17,63	10,32	70,6	1015,51	-0,21	10,32	17,29	10,67	3,1	0,00	0,0
2005-05-31 18:30	315	33	52	0,0	17,53	9,82	70,6	1015,51	-0,39	9,82	17,19	10,22	5,0	0,00	0,0
2005-05-31 19:00	316	33	52	1,4	17,53	10,12	70,6	1015,51	-0,11	10,12	17,19	10,52	2,0	0,00	0,0
2005-05-31 19:30	337	33	50	2,0	17,53	9,92	70,6	1015,51	-0,87	9,92	17,19	10,21	4,5	0,00	0,0
2005-05-31 20:00	332	33	48	3,3	17,53	9,72	70,6	1014,51	-1,64	6,72	17,19	9,92	6,0	0,00	0,0
2005-05-31 20:30	332	34	50	2,8	17,53	8,52	70,6	1015,51	-2,15	6,27	17,23	8,81	6,2	0,00	0,0
2005-05-31 21:00	325	34	51	3,7	17,53	7,92	70,6	1015,51	-2,42	3,75	17,23	8,26	6,6	0,00	0,0
2005-05-31 21:30	351	34	53	2,8	17,43	7,72	70,6	1015,51	-2,05	5,40	17,13	8,17	6,8	0,00	0,0
2005-05-31 22:00	321	34	53	2,8	17,43	7,42	70,6	1015,51	-2,33	5,07	17,13	7,87	6,9	0,00	0,0
2005-05-31 22:30	335	34	55	3,3	17,43	6,82	70,6	1015,51	-2,35	3,44	17,13	7,37	6,0	0,00	0,0
2005-05-31 23:00	320	34	57	3,9	17,33	5,82	70,6	1015,51	-2,77	1,30	17,03	6,48	6,0	0,00	0,0
2005-05-31 23:30	342	34	61	2,4	17,33	5,12	70,6	1015,51	-2,47	3,59	17,03	6,01	4,5	0,00	0,0
2005-06-01 00:00	340	34	67	1,8	17,33	4,42	70,6	1015,51	-1,80	4,42	17,03	5,67	3,9	0,00	0,0
Medelvärde Månad	227	32	79	2,2	17,18	5,78		1010,30	1,32	3,95	16,80	7,96	4,3		0,0
Min	1	29	38	0,0	16,13	-1,99		995,50	-6,32	-9,22	15,68	0,56	0,0		0,0
Max	356	36	100	9,4	18,63	18,33	70,6	1025,52	10,86	18,33	18,33	18,12	15,7		