

Medeltemperaturer / Max / Min

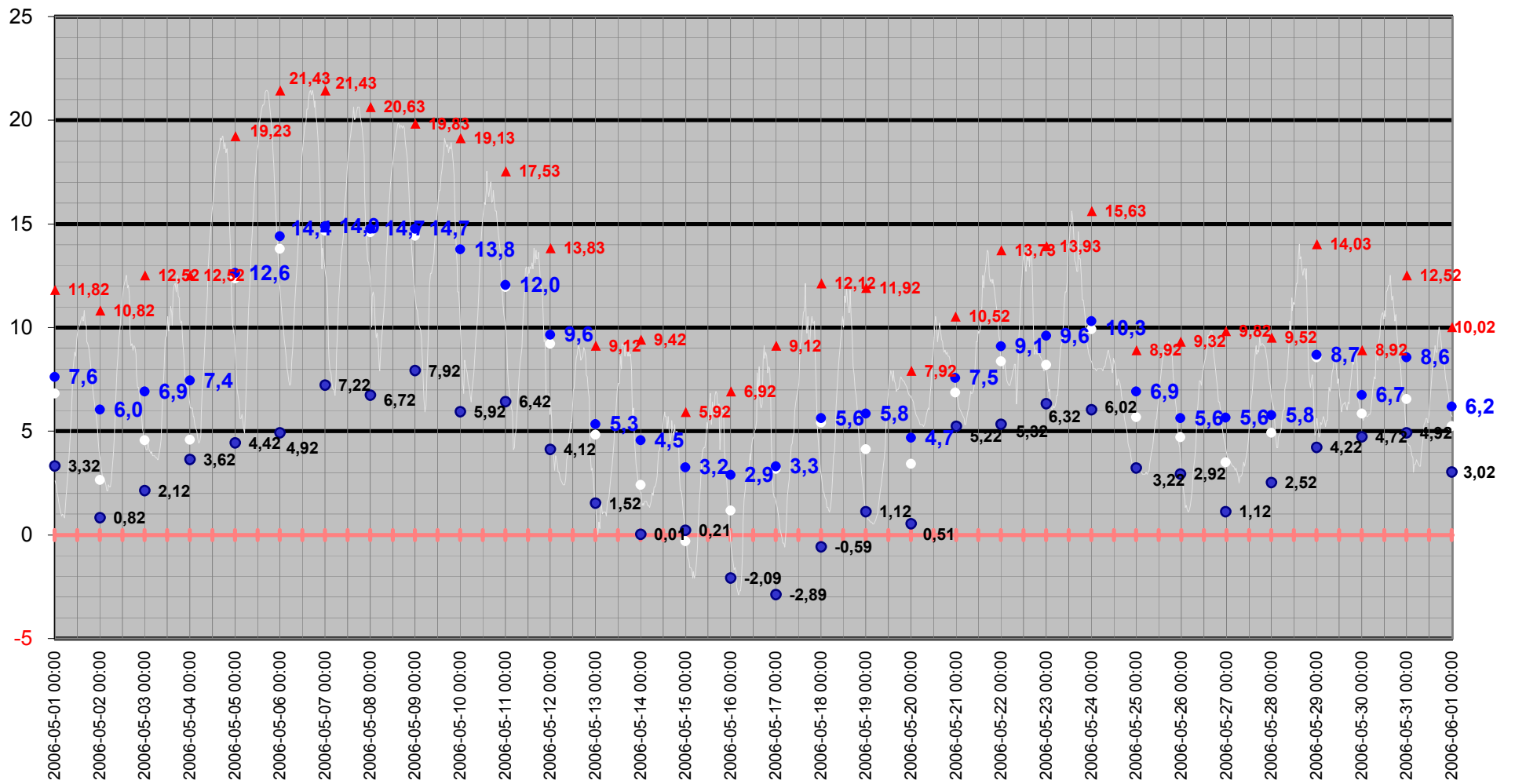

Medeltemperatur

□ Kyleff med °C ● Dygns med °C — Temperatur °C — Kyleffekt °C

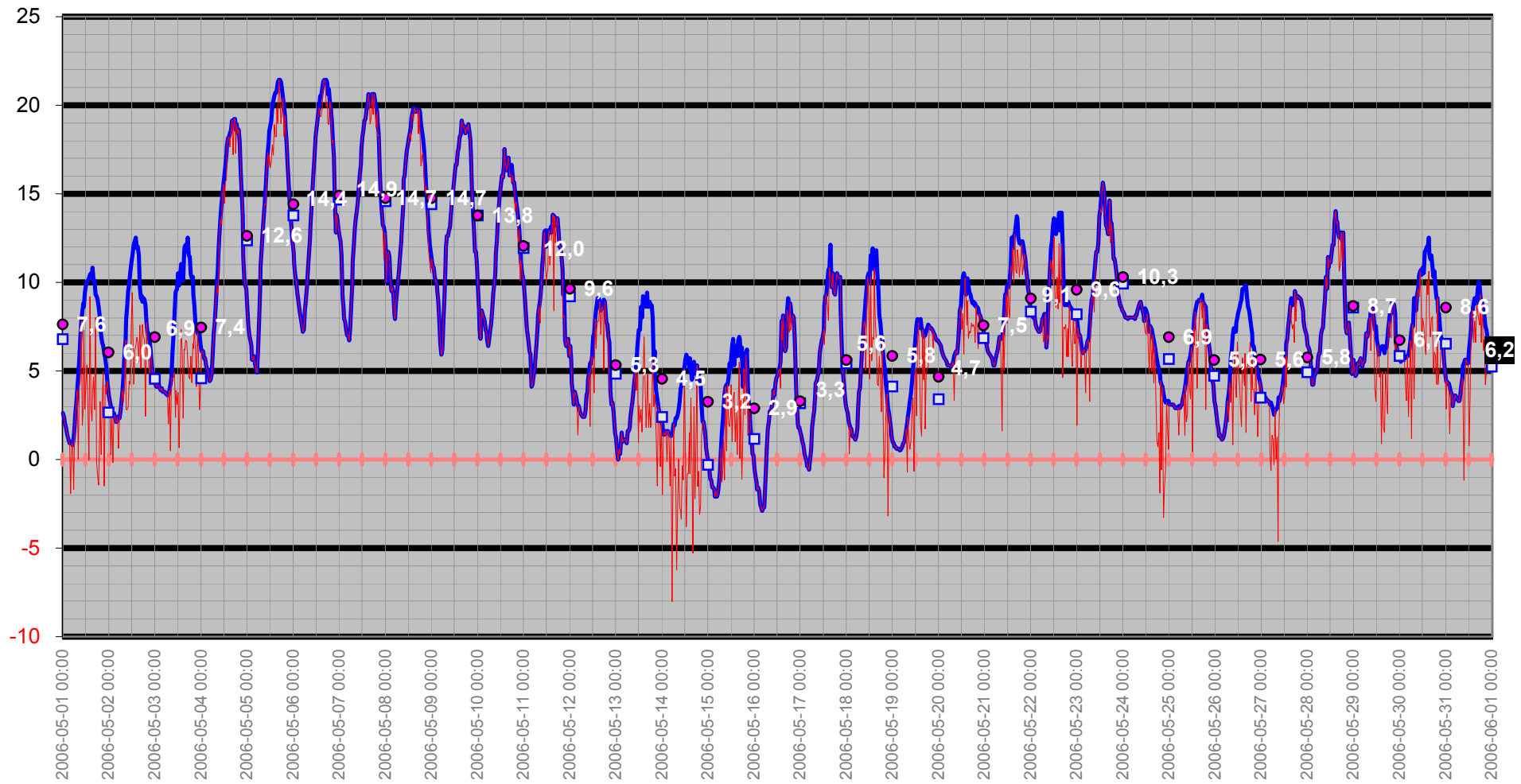

Temperatur/Vindby

Temp Ute °C
Vindby m/s

— Vindby m/s — Temp ute °C ◊ Vindrikt °

Vindriktning °

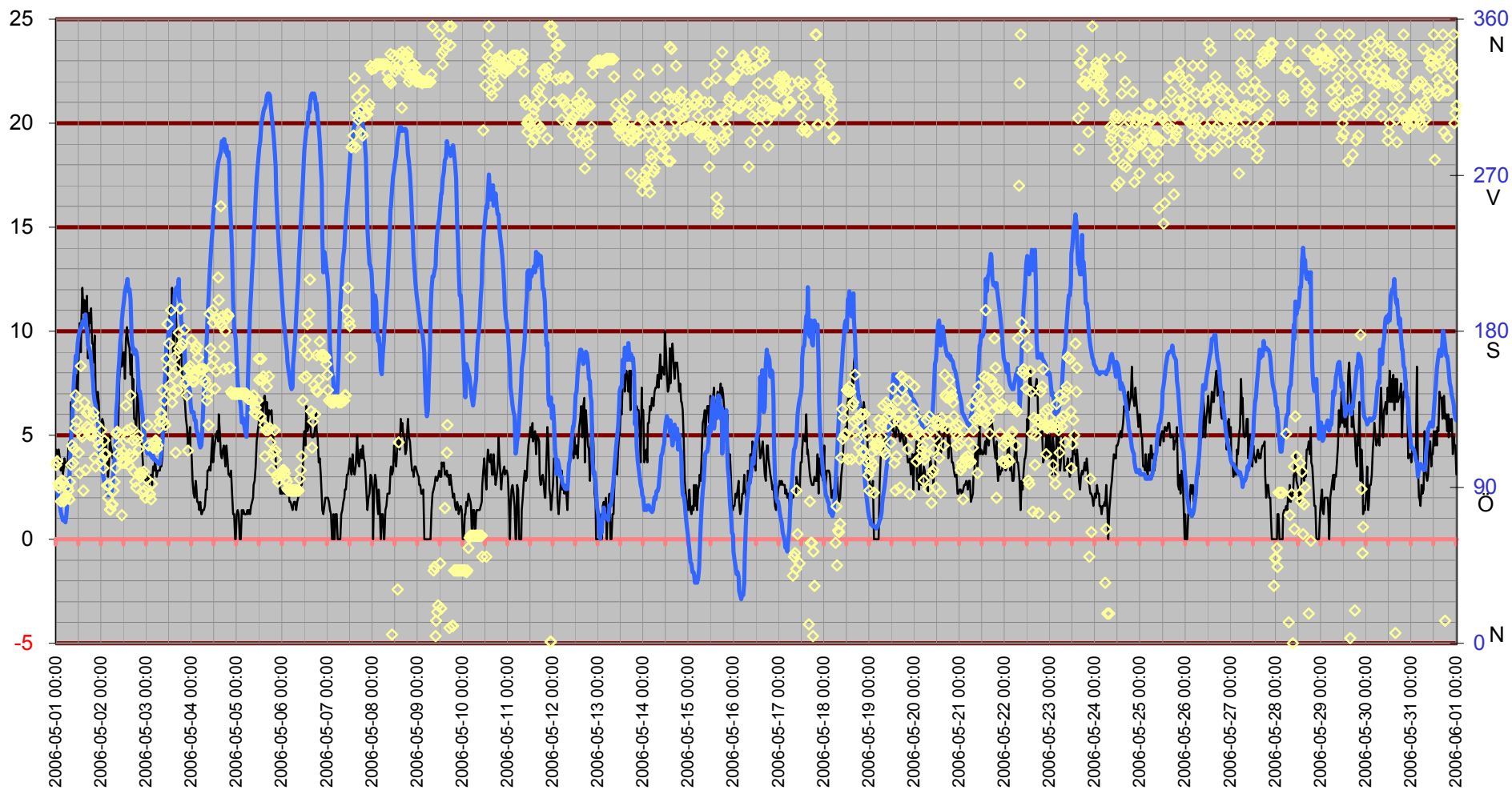

Inne

Temp inne °C

Vindby m/s

25

Temp in °C — Vindby m/s — Temp ute °C — Fukt inne Rh%

Rh % inne

20

15

10

5

0

-5

36

34

32

30

28

26

24

22

20

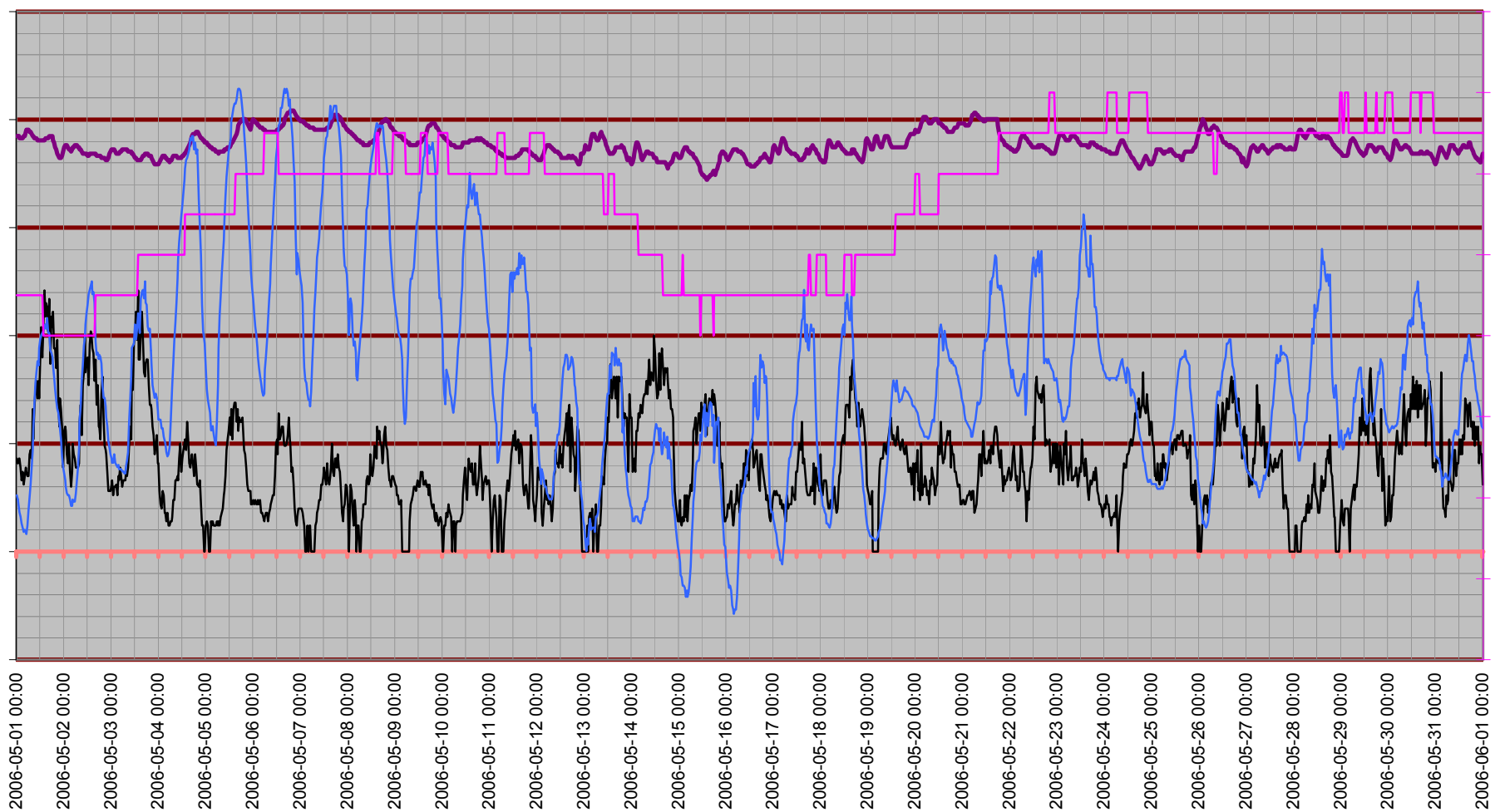

Temperatur inne

Temp in °C

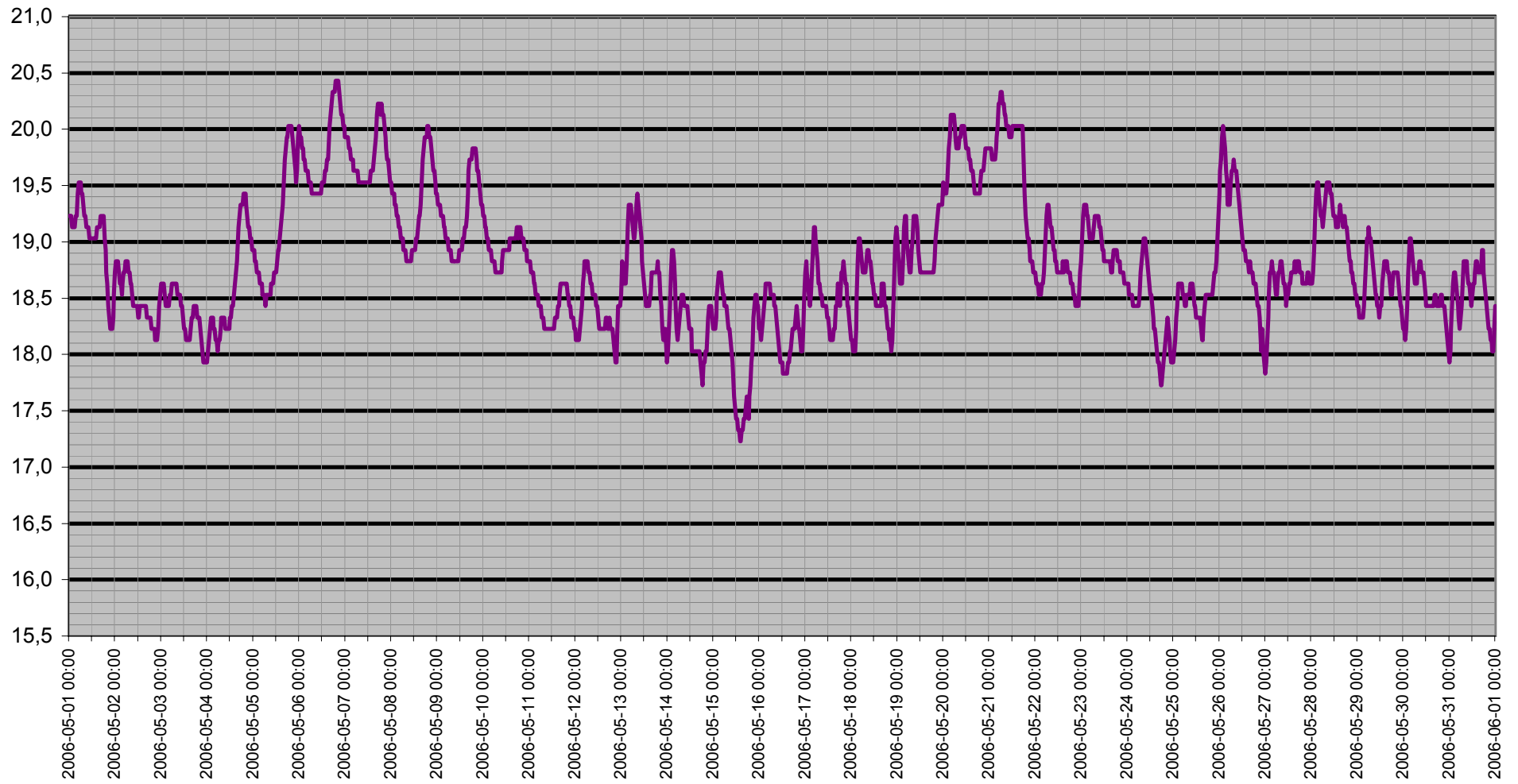

Dagpunkt/Temperatur

Vindhast m/s Daggp °C Temp ute °C Fukt ute Rh%

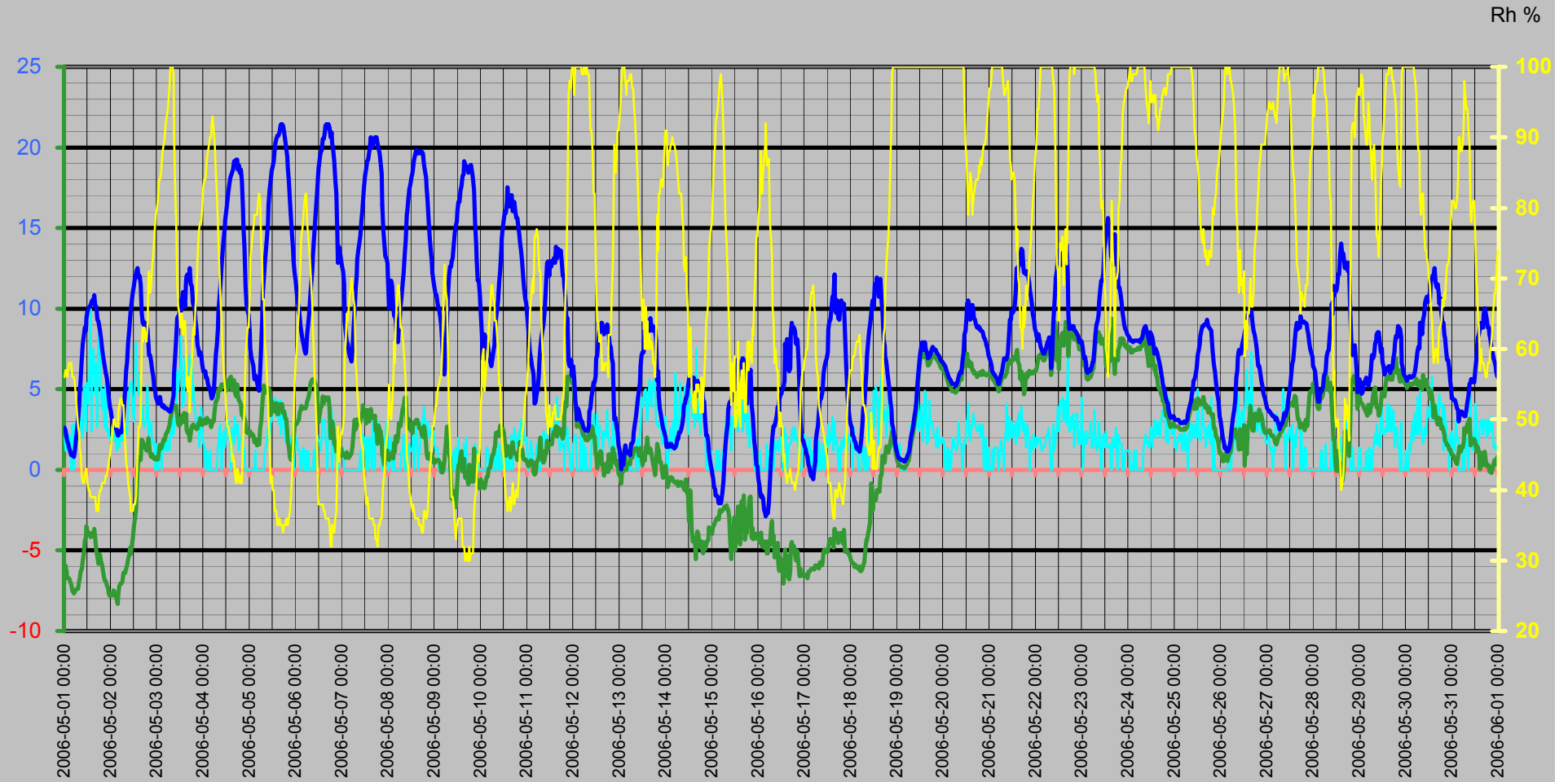

Vinddata

Vindhastighet m/s
Vindby m/s

Vindhast m/s — Vindby m/s ◊ Vindrikt ° — Fukt ute Rh%

Vindriktning °
Rh %

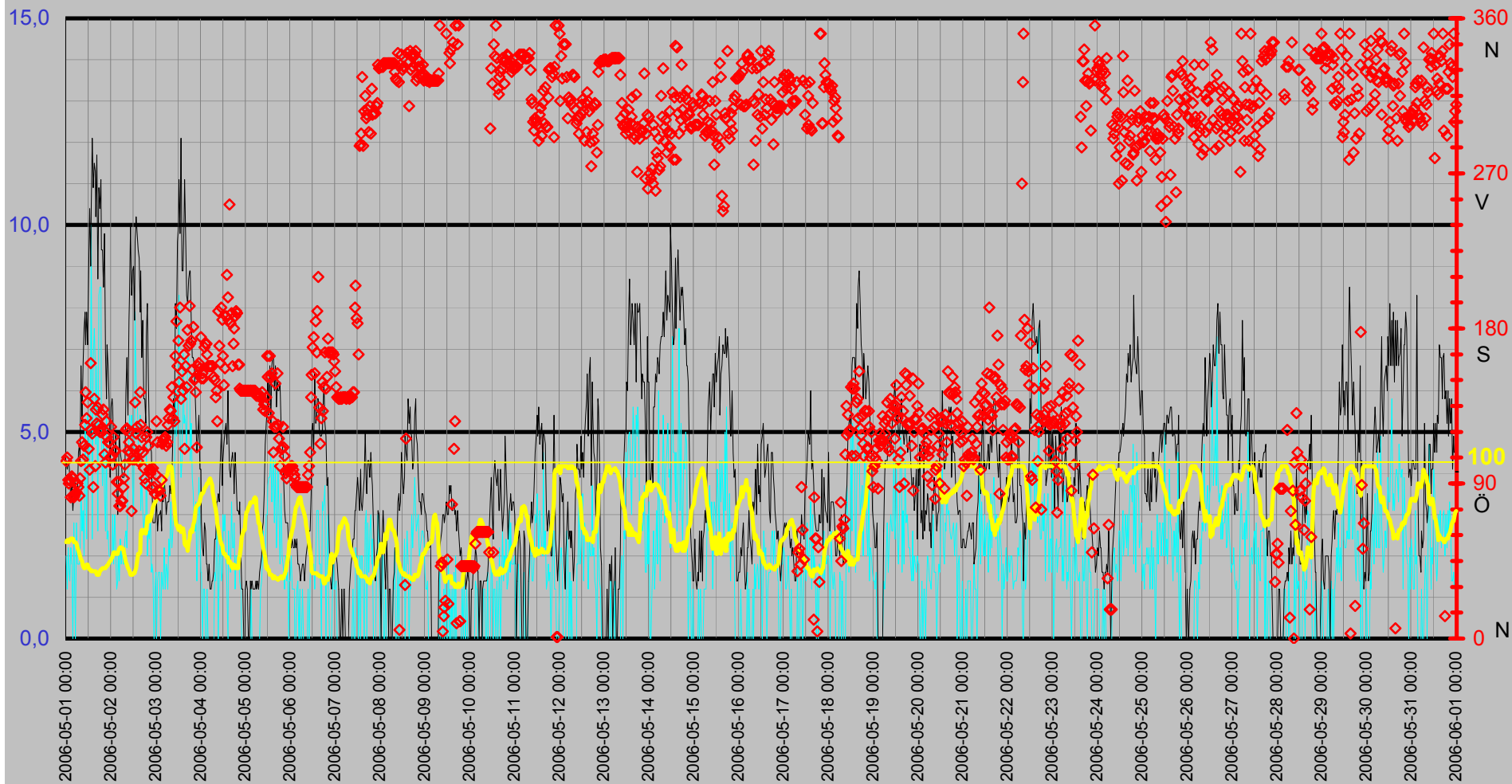

Luftfukt Kyleffekt Temp Vind Medeltemperatur

Temp °C
Vind m/s

● Dygns med °C Vindhast m/s Kyleffekt °C Temp ute °C Fukt ute Rh%

Rh %

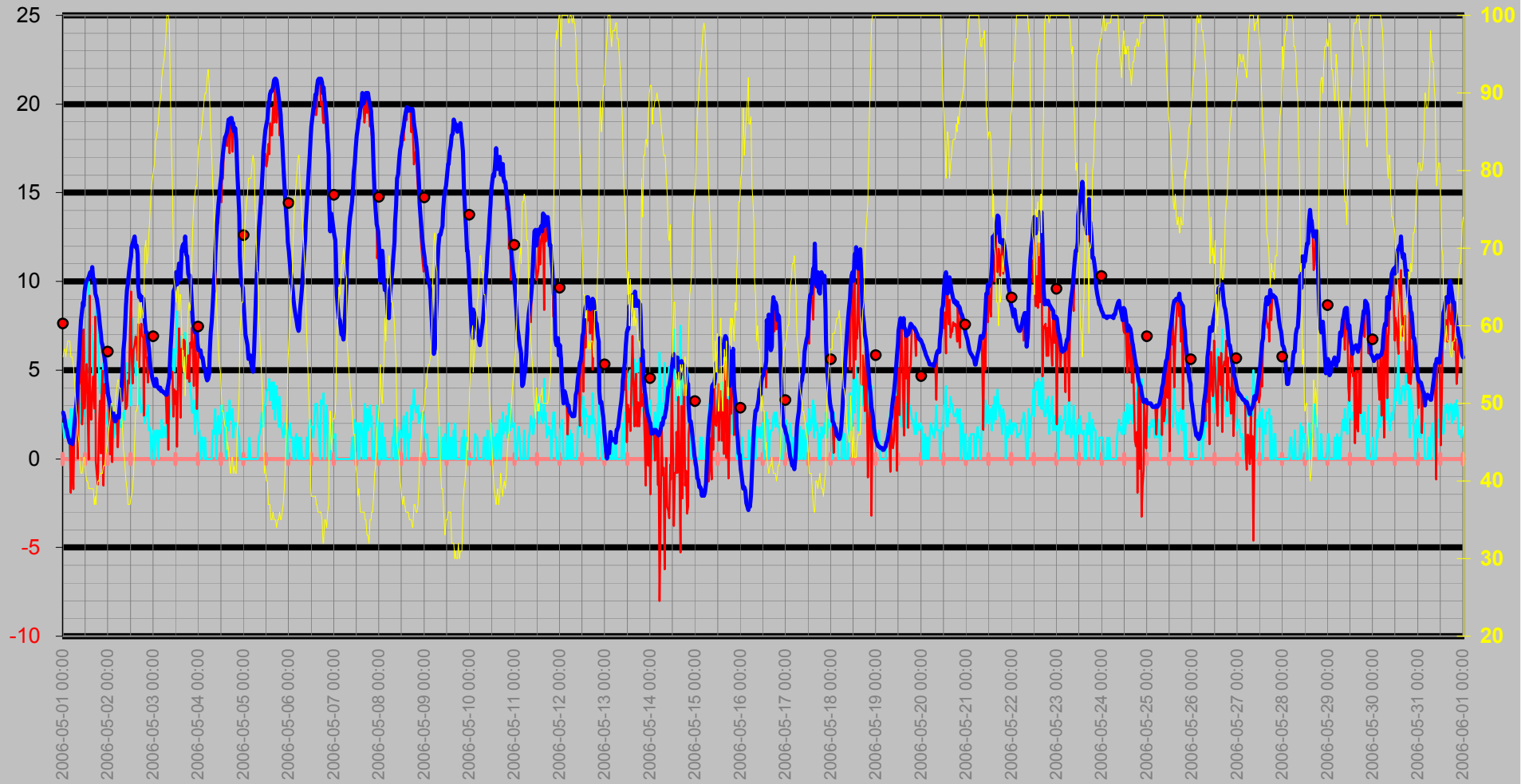

Nederbörd

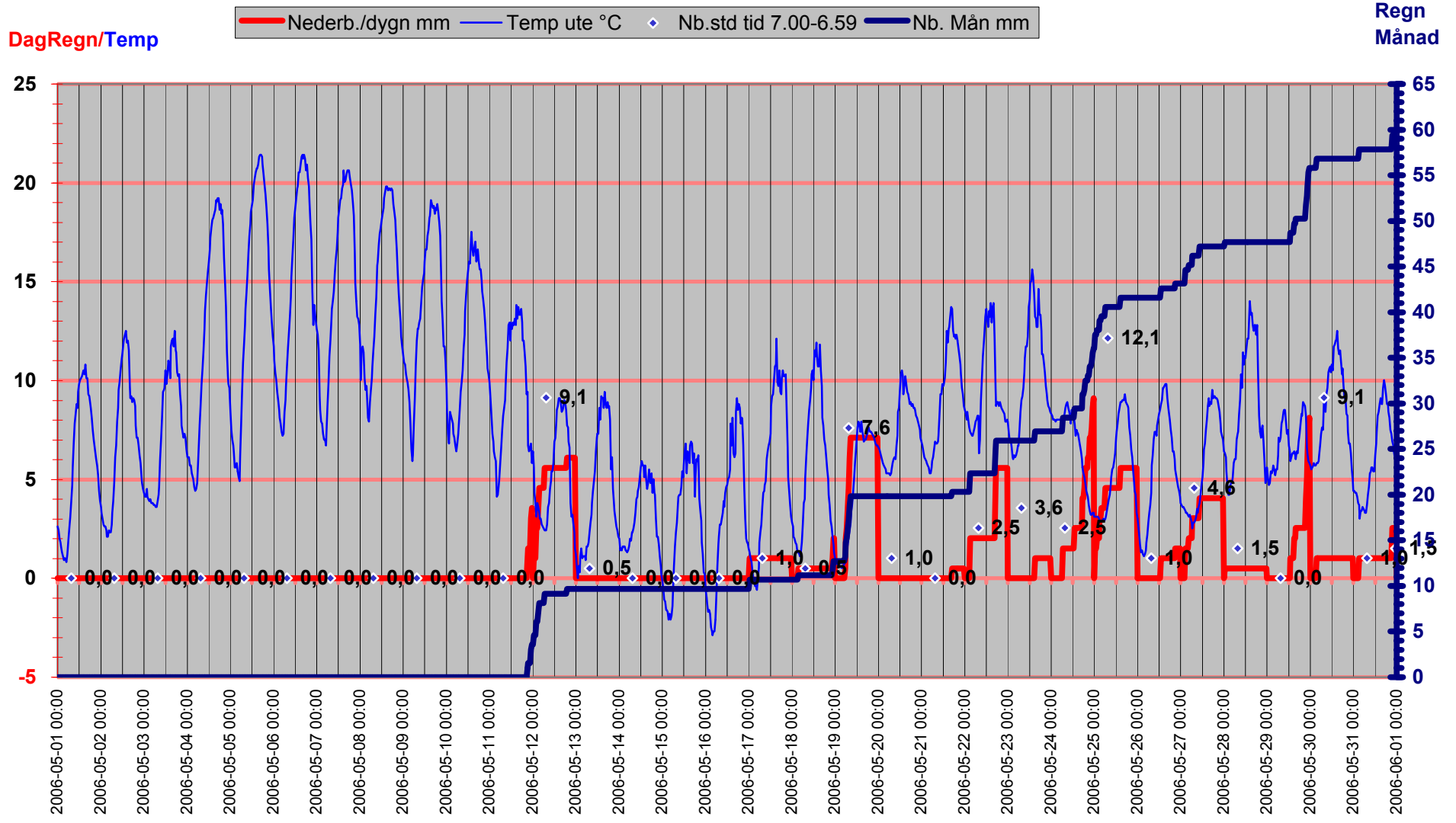

Luftryck/Nederbörd

◆ Luftryck mbar
 — Nederb./dygn mm
 △ Nb.std tid 7.00-6.59

Luftryck

Nederbörd

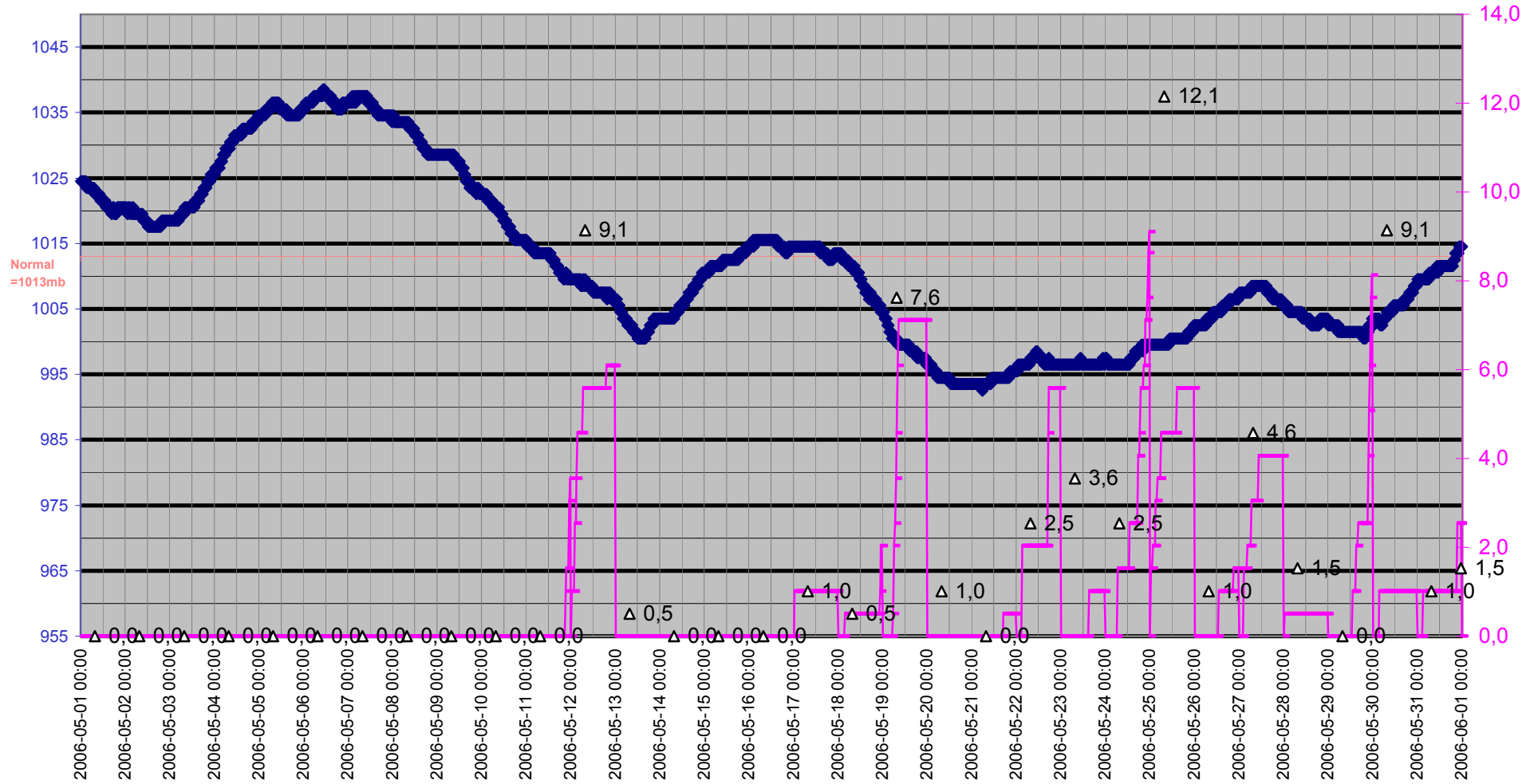

Grund

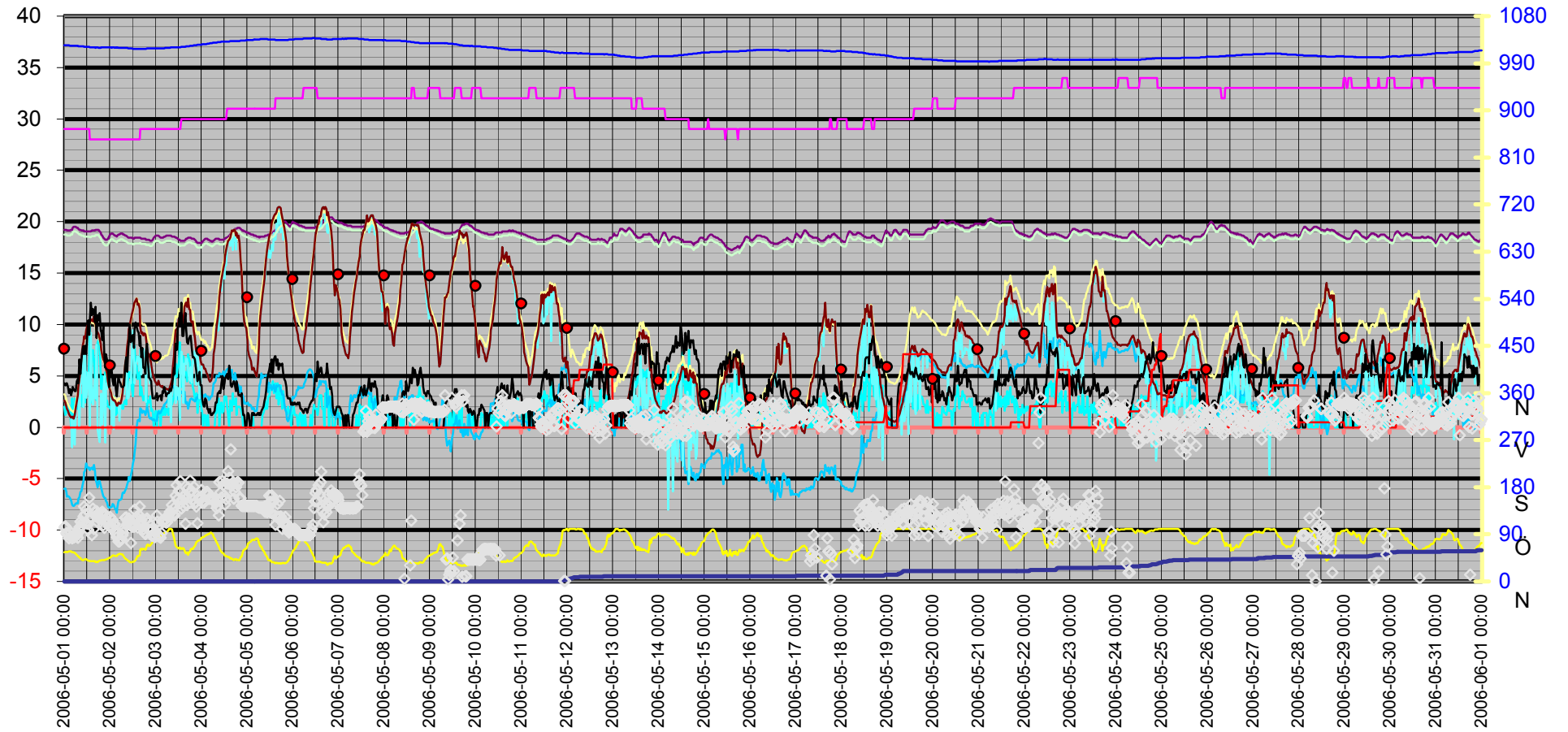

Datum	Vindrikt °	Fukt inne Rh%	Fukt ute Rh%	Vindhast m/s	Temp in °C	Temp ute °C	Nb. Mån mm	Tryck Mbar	Daggp °C	Kyleffekt °C	Vix inne °C	Vix ute °C	Vindby m/s	Korr lufttryck	Nederb./dygn mm
2006-05-01 00:00	103	29	56	2,0	19,23	2,62	0,0	1024,52	-6,00	2,62	18,74	3,22	4,3	0,00	0,0
2006-05-01 00:30	105	29	57	1,2	19,23	2,42	0,0	1024,52	-5,95	2,42	18,74	3,08	4,1	0,00	0,0
2006-05-01 01:00	92	29	57	2,2	19,23	2,02	0,0	1024,52	-6,32	2,02	18,74	2,68	4,3	0,00	0,0
2006-05-01 01:30	90	29	56	1,8	19,13	1,82	0,0	1024,52	-6,75	1,82	18,64	2,42	4,3	0,00	0,0
2006-05-01 02:00	92	29	57	1,4	19,13	1,62	0,0	1024,52	-6,69	1,62	18,64	2,28	3,9	0,00	0,0
2006-05-01 02:30	82	29	58	2,2	19,13	1,32	0,0	1024,52	-6,73	1,32	18,64	2,03	3,3	0,00	0,0
2006-05-01 03:00	94	29	58	1,8	19,13	1,12	0,0	1023,52	-6,92	1,12	18,64	1,83	3,7	0,00	0,0
2006-05-01 03:30	93	29	58	0,0	19,23	0,92	0,0	1023,52	-7,11	0,92	18,74	1,63	3,1	0,00	0,0
2006-05-01 04:00	82	29	56	2,8	19,23	1,02	0,0	1023,52	-7,49	-1,93	18,74	1,62	3,5	0,00	0,0
2006-05-01 04:30	83	29	56	1,8	19,43	0,92	0,0	1023,52	-7,59	0,92	18,94	1,52	3,9	0,00	0,0
2006-05-01 05:00	84	29	56	0,0	19,53	0,82	0,0	1023,52	-7,68	0,82	19,04	1,42	3,7	0,00	0,0
2006-05-01 05:30	85	29	55	2,8	19,53	1,22	0,0	1023,52	-7,56	-1,71	19,04	1,77	3,5	0,00	0,0
2006-05-01 06:00	90	29	53	1,8	19,53	1,92	0,0	1023,52	-7,41	1,92	19,04	2,36	3,5	0,00	0,0
2006-05-01 06:30	88	29	51	1,8	19,43	2,52	0,0	1023,52	-7,39	2,52	18,94	2,86	4,5	0,00	0,0
2006-05-01 07:00	83	29	49	1,8	19,43	3,12	0,0	1023,52	-7,39	3,12	18,94	3,36	4,7	0,00	0,0
2006-05-01 07:30	93	29	48	2,0	19,33	3,92	0,0	1022,52	-6,94	3,92	18,84	4,11	4,3	0,00	0,0
2006-05-01 08:00	103	29	46	3,7	19,23	4,72	0,0	1022,52	-6,80	0,02	18,74	4,82	6,6	0,00	0,0
2006-05-01 08:30	114	29	45	2,6	19,23	5,62	0,0	1022,52	-6,29	4,12	18,74	5,67	5,2	0,00	0,0
2006-05-01 09:00	104	29	42	3,1	19,13	6,82	0,0	1022,52	-6,18	4,41	18,64	6,74	6,6	0,00	0,0
2006-05-01 09:30	112	29	41	2,0	19,13	7,82	0,0	1022,52	-5,62	7,82	18,64	7,69	7,5	0,00	0,0
2006-05-01 10:00	124	29	41	5,2	19,13	8,32	0,0	1022,52	-5,17	1,94	18,64	8,19	7,9	0,00	0,0
2006-05-01 10:30	143	29	42	4,7	19,03	8,82	0,0	1021,52	-4,38	3,05	18,54	8,74	7,1	0,00	0,0
2006-05-01 11:00	128	29	43	2,4	19,03	8,62	0,0	1021,52	-4,22	7,29	18,54	8,58	7,9	0,00	0,0
2006-05-01 11:30	137	29	43	5,4	19,03	9,42	0,0	1021,52	-3,50	2,85	18,54	9,38	7,1	0,00	0,0
2006-05-01 12:00	110	29	41	4,9	19,03	9,82	0,0	1021,52	-3,83	4,29	18,54	9,69	8,9	0,00	0,0
2006-05-01 12:30	98	29	40	4,1	19,03	10,02	0,0	1021,52	-4,01	5,35	18,54	9,85	10,4	0,00	0,0
2006-05-01 13:00	160	29	40	6,6	19,03	10,12	0,0	1021,52	-3,92	2,83	18,54	9,95	9,0	0,00	0,0
2006-05-01 13:30	121	28	39	10,0	19,03	10,22	0,0	1020,52	-4,19	-0,04	18,51	10,01	10,4	0,00	0,0
2006-05-01 14:00	119	28	39	2,4	19,03	10,42	0,0	1020,52	-4,01	9,19	18,51	10,21	12,1	0,00	0,0
2006-05-01 14:30	88	28	39	6,8	19,13	10,52	0,0	1020,52	-3,93	2,87	18,61	10,31	10,9	0,00	0,0
2006-05-01 15:00	139	28	39	7,5	19,13	10,32	0,0	1020,52	-4,10	2,19	18,61	10,11	11,5	0,00	0,0
2006-05-01 15:30	100	28	39	6,6	19,13	10,82	0,0	1020,52	-3,66	3,75	18,61	10,61	11,3	0,00	0,0
2006-05-01 16:00	133	28	39	4,7	19,13	10,12	0,0	1020,52	-4,28	4,66	18,61	9,91	10,2	0,00	0,0
2006-05-01 16:30	125	28	37	6,6	19,23	10,12	0,0	1019,52	-5,04	2,83	18,71	9,83	11,7	0,00	0,0
2006-05-01 17:00	134	28	38	2,6	19,23	9,32	0,0	1020,52	-5,36	8,02	18,71	9,07	8,7	0,00	0,0
2006-05-01 17:30	124	28	37	8,3	19,23	9,22	0,0	1020,52	-5,83	-0,16	18,71	8,93	10,9	0,00	0,0
2006-05-01 18:00	120	28	39	8,5	19,23	9,02	0,0	1019,52	-5,26	-0,88	18,71	8,81	10,4	0,00	0,0
2006-05-01 18:30	122	28	40	8,5	19,03	8,62	0,0	1019,52	-5,26	-1,44	18,51	8,45	11,1	0,00	0,0
2006-05-01 19:00	120	28	40	5,0	18,93	8,12	0,0	1019,52	-5,70	1,68	18,41	7,95	9,4	0,00	0,0
2006-05-01 19:30	130	28	41	3,7	18,73	7,52	0,0	1020,52	-5,89	3,28	18,21	7,39	9,4	0,00	0,0
2006-05-01 20:00	133	28	41	5,0	18,63	7,02	0,0	1020,52	-6,34	0,30	18,11	6,89	8,5	0,00	0,0
2006-05-01 20:30	107	28	41	3,5	18,43	6,62	0,0	1020,52	-6,69	3,21	17,91	6,49	9,8	0,00	0,0
2006-05-01 21:00	102	28	41	2,6	18,33	6,42	0,0	1020,52	-6,87	4,96	17,81	6,29	6,9	0,00	0,0
2006-05-01 21:30	126	28	42	5,4	18,23	6,02	0,0	1020,52	-6,90	-1,50	17,71	5,94	5,8	0,00	0,0
2006-05-01 22:00	117	28	42	2,4	18,23	5,72	0,0	1020,52	-7,17	4,22	17,71	5,63	7,1	0,00	0,0
2006-05-01 22:30	114	28	43	2,6	18,23	5,22	0,0	1020,52	-7,29	3,70	17,71	5,18	6,6	0,00	0,0

Datum	Vindrikt °	Fukt inne Rh%	Fukt ute Rh%	Vindhast m/s	Temp in °C	Temp ute °C	Nb. Mån mm	Tryck Mbar	Daggp °C	Kyleffekt °C	Vix inne °C	Vix ute °C	Vindby m/s	Korr lufttryck	Nederb./dygn mm
2006-05-01 23:00	114	28	44	2,0	18,33	4,42	0,0	1020,52	-7,69	4,42	17,81	4,42	5,8	0,00	0,0
2006-05-01 23:30	105	28	45	2,0	18,53	3,92	0,0	1020,52	-7,83	3,92	18,01	3,97	3,9	0,00	0,0
2006-05-02 00:00	123	28	46	1,8	18,73	3,62	0,0	1020,52	-7,80	3,62	18,21	3,72	5,6	0,00	0,0
2006-05-02 00:30	106	28	47	2,0	18,83	3,32	0,0	1020,52	-7,78	3,32	18,31	3,46	5,8	0,00	0,0
2006-05-02 01:00	101	28	48	3,0	18,83	3,02	0,0	1019,52	-7,76	0,26	18,31	3,21	5,6	0,00	0,0
2006-05-02 01:30	117	28	50	1,8	18,83	2,72	0,0	1020,52	-7,48	2,72	18,31	3,01	4,5	0,00	0,0
2006-05-02 02:00	109	28	50	3,0	18,73	2,62	0,0	1020,52	-7,57	-0,18	18,21	2,91	4,1	0,00	0,0
2006-05-02 02:30	109	28	49	2,2	18,63	2,62	0,0	1019,52	-7,85	2,62	18,11	2,86	5,0	0,00	0,0
2006-05-02 03:00	91	28	49	1,2	18,63	2,42	0,0	1020,52	-8,03	2,42	18,11	2,66	3,7	0,00	0,0
2006-05-02 03:30	84	28	49	1,4	18,53	2,12	0,0	1019,52	-8,30	2,12	18,01	2,36	3,0	0,00	0,0
2006-05-02 04:00	91	28	51	2,2	18,63	2,12	0,0	1020,52	-7,76	2,12	18,11	2,46	3,7	0,00	0,0
2006-05-02 04:30	77	28	52	1,4	18,73	2,42	0,0	1019,52	-7,21	2,42	18,21	2,81	5,0	0,00	0,0
2006-05-02 05:00	77	28	53	2,4	18,73	2,32	0,0	1019,52	-7,04	0,64	18,21	2,76	4,5	0,00	0,0
2006-05-02 05:30	80	28	53	1,8	18,83	2,32	0,0	1019,52	-7,04	2,32	18,31	2,76	4,3	0,00	0,0
2006-05-02 06:00	80	28	52	2,2	18,83	2,72	0,0	1019,52	-6,94	2,72	18,31	3,11	3,9	0,00	0,0
2006-05-02 06:30	88	28	52	1,8	18,83	3,32	0,0	1019,52	-6,38	3,32	18,31	3,71	3,9	0,00	0,0
2006-05-02 07:00	93	28	50	1,8	18,73	3,92	0,0	1019,52	-6,37	3,92	18,21	4,21	3,9	0,00	0,0
2006-05-02 07:30	101	28	47	2,4	18,73	4,82	0,0	1019,52	-6,41	3,27	18,21	4,96	4,1	0,00	0,0
2006-05-02 08:00	121	28	44	2,6	18,63	6,12	0,0	1019,52	-6,15	4,65	18,11	6,12	6,0	0,00	0,0
2006-05-02 08:30	122	28	43	2,2	18,63	6,72	0,0	1019,52	-5,93	6,72	18,11	6,68	6,8	0,00	0,0
2006-05-02 09:00	109	28	41	4,1	18,53	7,92	0,0	1019,52	-5,53	2,82	18,01	7,79	5,4	0,00	0,0
2006-05-02 09:30	114	28	40	4,9	18,43	8,62	0,0	1018,52	-5,26	2,80	17,91	8,45	7,7	0,00	0,0
2006-05-02 10:00	120	28	39	5,4	18,43	9,52	0,0	1018,52	-4,81	2,98	17,91	9,31	8,3	0,00	0,0
2006-05-02 10:30	108	28	37	4,9	18,43	9,92	0,0	1018,52	-5,22	4,41	17,91	9,63	10,0	0,00	0,0
2006-05-02 11:00	74	28	37	5,4	18,43	10,52	0,0	1018,52	-4,68	4,26	17,91	10,23	8,3	0,00	0,0
2006-05-02 11:30	104	28	37	3,7	18,43	11,02	0,0	1018,52	-4,24	7,37	17,91	10,73	8,9	0,00	0,0
2006-05-02 12:00	110	28	38	3,0	18,33	11,42	0,0	1017,52	-3,50	9,44	17,81	11,17	9,0	0,00	0,0
2006-05-02 12:30	104	28	38	5,4	18,33	11,92	0,0	1017,52	-3,06	6,05	17,81	11,67	7,7	0,00	0,0
2006-05-02 13:00	137	28	39	7,9	18,43	12,12	0,0	1017,52	-2,50	4,26	17,91	11,91	9,6	0,00	0,0
2006-05-02 13:30	119	28	41	6,2	18,43	12,32	0,0	1017,52	-1,59	6,14	17,91	12,20	10,2	0,00	0,0
2006-05-02 14:00	123	28	45	6,0	18,43	12,52	0,0	1017,52	-0,04	6,40	17,91	12,58	9,8	0,00	0,0
2006-05-02 14:30	103	28	49	4,7	18,43	11,92	0,0	1017,52	0,67	6,89	17,91	12,17	9,4	0,00	0,0
2006-05-02 15:00	109	28	49	5,0	18,43	12,02	0,0	1017,52	0,76	6,60	17,91	12,27	9,2	0,00	0,0
2006-05-02 15:30	143	28	50	5,4	18,43	11,52	0,0	1017,52	0,60	5,54	17,91	11,82	7,9	0,00	0,0
2006-05-02 16:00	124	29	61	3,1	18,43	9,72	0,0	1017,52	1,86	7,58	17,94	10,61	8,9	0,00	0,0
2006-05-02 16:30	117	29	63	3,9	18,33	9,12	0,0	1017,52	1,77	5,15	17,84	10,13	6,8	0,00	0,0
2006-05-02 17:00	108	29	61	3,1	18,33	9,22	0,0	1017,52	1,39	7,04	17,84	10,11	7,7	0,00	0,0
2006-05-02 17:30	99	29	63	2,6	18,33	8,92	0,0	1017,52	1,58	7,60	17,84	9,93	5,8	0,00	0,0
2006-05-02 18:00	93	29	62	3,0	18,33	9,12	0,0	1017,52	1,53	6,93	17,84	10,07	5,8	0,00	0,0
2006-05-02 18:30	90	29	61	3,0	18,33	9,02	0,0	1017,52	1,20	6,82	17,84	9,91	5,2	0,00	0,0
2006-05-02 19:00	117	29	63	5,2	18,23	8,72	0,0	1017,52	1,39	2,44	17,74	9,73	7,3	0,00	0,0
2006-05-02 19:30	120	29	70	2,0	18,23	7,72	0,0	1018,52	1,98	7,72	17,74	9,16	8,1	0,00	0,0
2006-05-02 20:00	112	29	71	2,6	18,23	7,12	0,0	1018,52	1,61	5,70	17,74	8,63	6,2	0,00	0,0
2006-05-02 20:30	98	29	68	2,4	18,23	7,12	0,0	1018,52	0,99	5,70	17,74	8,43	4,9	0,00	0,0
2006-05-02 21:00	96	29	69	3,0	18,13	6,72	0,0	1018,52	0,82	4,30	17,64	8,10	4,7	0,00	0,0
2006-05-02 21:30	98	29	72	1,6	18,13	6,22	0,0	1018,52	0,96	6,22	17,64	7,79	4,5	0,00	0,0

Datum	Vindrikt °	Fukt inne Rh%	Fukt ute Rh%	Vindhast m/s	Temp in °C	Temp ute °C	Nb. Mån mm	Tryck Mbar	Daggp °C	Kyleffekt °C	Vix inne °C	Vix ute °C	Vindby m/s	Korr lufttryck	Nederb./dygn mm
2006-05-02 22:00	87	29	73	1,8	18,13	5,82	0,0	1018,52	0,77	5,82	17,64	7,46	3,7	0,00	0,0
2006-05-02 22:30	99	29	76	1,6	18,23	5,12	0,0	1018,52	0,68	5,12	17,74	6,97	2,8	0,00	0,0
2006-05-02 23:00	88	29	78	0,0	18,43	4,82	0,0	1018,52	0,76	4,82	17,94	6,81	2,8	0,00	0,0
2006-05-02 23:30	84	29	79	1,2	18,53	4,52	0,0	1018,52	0,66	4,52	18,04	6,58	2,8	0,00	0,0
2006-05-03 00:00	95	29	80	1,6	18,63	4,32	0,0	1018,52	0,64	4,32	18,14	6,45	3,1	0,00	0,0
2006-05-03 00:30	126	29	81	0,0	18,63	4,12	0,0	1018,52	0,63	4,12	18,14	6,32	3,3	0,00	0,0
2006-05-03 01:00	114	29	84	1,4	18,63	4,12	0,0	1018,52	1,15	4,12	18,14	6,54	2,6	0,00	0,0
2006-05-03 01:30	86	29	84	1,6	18,63	4,52	0,0	1018,52	1,54	4,52	18,14	6,94	3,0	0,00	0,0
2006-05-03 02:00	86	29	85	1,6	18,53	4,12	0,0	1018,52	1,32	4,12	18,04	6,62	3,0	0,00	0,0
2006-05-03 02:30	83	29	86	0,0	18,43	4,02	0,0	1018,52	1,39	4,02	17,94	6,60	3,1	0,00	0,0
2006-05-03 03:00	92	29	88	1,6	18,43	3,92	0,0	1018,52	1,63	3,92	17,94	6,65	2,6	0,00	0,0
2006-05-03 03:30	113	29	89	1,4	18,43	4,02	0,0	1018,52	1,89	4,02	17,94	6,83	3,5	0,00	0,0
2006-05-03 04:00	115	29	90	1,2	18,43	3,82	0,0	1018,52	1,85	3,82	17,94	6,71	3,3	0,00	0,0
2006-05-03 04:30	116	29	92	2,2	18,53	3,82	0,0	1018,52	2,17	3,82	18,04	6,87	3,9	0,00	0,0
2006-05-03 05:00	117	29	93	1,2	18,53	3,82	0,0	1019,52	2,33	3,82	18,04	6,95	3,5	0,00	0,0
2006-05-03 05:30	112	29	94	1,8	18,63	3,72	0,0	1019,52	2,39	3,72	18,14	6,94	3,0	0,00	0,0
2006-05-03 06:00	114	29	95	1,6	18,63	3,72	0,0	1019,52	2,54	3,72	18,14	7,02	3,3	0,00	0,0
2006-05-03 06:30	124	29	97	1,2	18,63	3,62	0,0	1019,52	2,74	3,62	18,14	7,09	3,3	0,00	0,0
2006-05-03 07:00	128	29	100	2,4	18,63	3,62	0,0	1019,52	3,19	2,01	18,14	7,35	3,3	0,00	0,0
2006-05-03 07:30	133	29	100	2,0	18,63	3,92	0,0	1019,52	3,49	3,92	18,14	7,65	3,7	0,00	0,0
2006-05-03 08:00	132	29	100	3,3	18,63	4,22	0,0	1020,52	3,78	0,50	18,14	7,95	3,5	0,00	0,0
2006-05-03 08:30	146	29	99	2,2	18,53	4,62	0,0	1020,52	4,04	4,62	18,04	8,26	3,9	0,00	0,0
2006-05-03 09:00	128	29	90	2,6	18,53	6,02	0,0	1020,52	4,02	4,54	18,04	8,91	4,9	0,00	0,0
2006-05-03 09:30	140	29	83	3,0	18,53	7,02	0,0	1020,52	3,81	4,63	18,04	9,37	5,8	0,00	0,0
2006-05-03 10:00	126	29	78	3,5	18,53	8,12	0,0	1020,52	3,96	4,91	18,04	10,11	5,2	0,00	0,0
2006-05-03 10:30	164	29	69	6,2	18,43	9,42	0,0	1020,52	3,39	2,38	17,94	10,80	8,1	0,00	0,0
2006-05-03 11:00	184	29	66	4,9	18,43	9,52	0,0	1020,52	2,83	3,92	17,94	10,71	7,5	0,00	0,0
2006-05-03 11:30	158	29	65	5,8	18,33	9,62	0,0	1020,52	2,70	3,10	17,84	10,75	9,6	0,00	0,0
2006-05-03 12:00	173	29	63	6,2	18,23	10,52	0,0	1020,52	3,09	3,80	17,74	11,53	10,0	0,00	0,0
2006-05-03 12:30	149	29	65	8,3	18,23	9,82	0,0	1020,52	2,89	0,67	17,74	10,95	11,1	0,00	0,0
2006-05-03 13:00	192	29	65	5,0	18,13	10,32	0,0	1020,52	3,36	4,45	17,64	11,45	9,8	0,00	0,0
2006-05-03 13:30	139	30	62	3,9	18,13	11,02	0,0	1021,52	3,32	7,37	17,68	11,97	12,1	0,00	0,0
2006-05-03 14:00	155	30	64	4,3	18,13	10,72	0,0	1021,52	3,51	6,19	17,68	11,79	8,9	0,00	0,0
2006-05-03 14:30	144	30	64	6,9	18,13	10,12	0,0	1021,52	2,94	2,33	17,68	11,19	8,9	0,00	0,0
2006-05-03 15:00	165	30	60	5,2	18,13	11,72	0,0	1021,52	3,49	6,22	17,68	12,55	10,2	0,00	0,0
2006-05-03 15:30	110	30	55	5,4	18,23	12,02	0,0	1021,52	2,47	6,17	17,78	12,58	11,1	0,00	0,0
2006-05-03 16:00	158	30	54	5,2	18,33	12,12	0,0	1022,52	2,29	6,72	17,88	12,62	9,8	0,00	0,0
2006-05-03 16:30	146	30	56	4,5	18,33	11,72	0,0	1022,52	2,46	6,64	17,88	12,33	8,3	0,00	0,0
2006-05-03 17:00	179	30	51	7,1	18,43	12,52	0,0	1022,52	1,81	5,55	17,98	12,87	8,1	0,00	0,0
2006-05-03 17:30	170	30	56	6,6	18,43	11,52	0,0	1022,52	2,28	4,67	17,98	12,13	8,7	0,00	0,0
2006-05-03 18:00	193	30	58	6,4	18,43	11,42	0,0	1023,52	2,70	4,54	17,98	12,14	8,9	0,00	0,0
2006-05-03 18:30	171	30	62	4,3	18,43	10,42	0,0	1023,52	2,75	5,83	17,98	11,37	8,9	0,00	0,0
2006-05-03 19:00	173	30	63	5,2	18,33	10,22	0,0	1023,52	2,80	4,33	17,88	11,23	7,7	0,00	0,0
2006-05-03 19:30	156	30	62	3,9	18,33	10,32	0,0	1023,52	2,66	6,55	17,88	11,27	6,8	0,00	0,0
2006-05-03 20:00	181	30	66	3,5	18,33	9,32	0,0	1024,52	2,64	6,26	17,88	10,51	6,8	0,00	0,0
2006-05-03 20:30	150	30	68	2,6	18,23	8,72	0,0	1024,52	2,51	7,39	17,78	10,04	6,6	0,00	0,0

Datum	Vindrikt °	Fukt inne Rh%	Fukt ute Rh%	Vindhast m/s	Temp in °C	Temp ute °C	Nb. Mån mm	Tryck Mbar	Daggp °C	Kyleffekt °C	Vix inne °C	Vix ute °C	Vindby m/s	Korr lufttryck	Nederb./dygn mm
2006-05-03 21:00	151	30	73	2,6	18,13	7,72	0,0	1024,52	2,60	6,34	17,68	9,36	5,8	0,00	0,0
2006-05-03 21:30	143	30	76	3,3	18,03	7,42	0,0	1024,52	2,90	4,12	17,58	9,27	5,4	0,00	0,0
2006-05-03 22:00	111	30	77	1,4	17,93	7,12	0,0	1025,52	2,80	7,12	17,48	9,04	4,5	0,00	0,0
2006-05-03 22:30	158	30	78	2,4	17,93	7,32	0,0	1025,52	3,18	5,91	17,48	9,31	4,9	0,00	0,0
2006-05-03 23:00	160	30	78	3,9	17,93	7,12	0,0	1025,52	2,99	2,82	17,48	9,11	5,4	0,00	0,0
2006-05-03 23:30	157	30	80	2,8	17,93	6,52	0,0	1025,52	2,78	4,09	17,48	8,65	4,1	0,00	0,0
2006-05-04 00:00	175	30	83	1,6	17,93	6,12	0,0	1025,52	2,93	6,12	17,48	8,47	4,1	0,00	0,0
2006-05-04 00:30	151	30	84	1,6	18,03	6,12	0,0	1026,52	3,11	6,12	17,58	8,55	2,8	0,00	0,0
2006-05-04 01:00	154	30	84	0,0	18,13	6,12	0,0	1026,52	3,11	6,12	17,68	8,55	2,2	0,00	0,0
2006-05-04 01:30	151	30	85	1,2	18,23	5,72	0,0	1026,52	2,89	5,72	17,78	8,22	2,0	0,00	0,0
2006-05-04 02:00	169	30	87	1,2	18,33	5,72	0,0	1026,52	3,23	5,72	17,88	8,38	2,8	0,00	0,0
2006-05-04 02:30	171	30	88	0,0	18,33	5,32	0,0	1026,52	3,00	5,32	17,88	8,05	2,6	0,00	0,0
2006-05-04 03:00	171	30	89	0,0	18,33	5,12	0,0	1027,52	2,97	5,12	17,88	7,93	1,8	0,00	0,0
2006-05-04 03:30	165	30	90	1,2	18,23	5,02	0,0	1027,52	3,04	5,02	17,78	7,91	1,8	0,00	0,0
2006-05-04 04:00	158	30	90	0,0	18,23	4,62	0,0	1027,52	2,64	4,62	17,78	7,51	1,4	0,00	0,0
2006-05-04 04:30	158	30	92	0,0	18,13	4,42	0,0	1028,52	2,77	4,42	17,68	7,47	1,8	0,00	0,0
2006-05-04 05:00	158	30	93	0,0	18,13	4,52	0,0	1028,52	3,02	4,52	17,68	7,65	1,2	0,00	0,0
2006-05-04 05:30	158	30	91	0,0	18,03	4,82	0,0	1028,52	3,00	4,82	17,58	7,79	1,2	0,00	0,0
2006-05-04 06:00	158	30	89	0,0	18,13	5,92	0,0	1029,52	3,76	5,92	17,68	8,73	1,4	0,00	0,0
2006-05-04 06:30	158	30	85	0,0	18,13	7,12	0,0	1029,52	4,26	7,12	17,68	9,62	1,4	0,00	0,0
2006-05-04 07:00	152	30	82	0,0	18,23	7,72	0,0	1029,52	4,31	7,72	17,78	10,00	1,6	0,00	0,0
2006-05-04 07:30	150	30	78	1,6	18,33	8,72	0,0	1029,52	4,54	8,72	17,88	10,71	2,4	0,00	0,0
2006-05-04 08:00	140	30	75	1,4	18,33	9,82	0,0	1029,52	5,02	9,82	17,88	11,60	2,4	0,00	0,0
2006-05-04 08:30	144	30	71	2,6	18,33	10,62	0,0	1030,52	4,96	9,40	17,88	12,13	3,3	0,00	0,0
2006-05-04 09:00	126	30	67	2,8	18,33	11,52	0,0	1030,52	4,95	9,55	17,88	12,78	3,3	0,00	0,0
2006-05-04 09:30	190	30	64	0,0	18,23	12,62	0,0	1030,52	5,30	12,62	17,78	13,69	3,5	0,00	0,0
2006-05-04 10:00	170	30	60	1,8	18,23	13,53	0,0	1030,52	5,17	13,53	17,78	14,36	3,3	0,00	0,0
2006-05-04 10:30	160	30	57	2,4	18,23	14,33	0,0	1031,52	5,14	13,30	17,78	14,99	4,3	0,00	0,0
2006-05-04 11:00	192	30	55	1,4	18,23	14,93	0,0	1031,52	5,16	14,93	17,78	15,48	5,0	0,00	0,0
2006-05-04 11:30	185	30	54	1,6	18,23	15,53	0,0	1031,52	5,43	15,53	17,78	16,03	3,7	0,00	0,0
2006-05-04 12:00	164	30	51	3,0	18,33	16,03	0,0	1031,52	5,02	14,47	17,88	16,37	4,3	0,00	0,0
2006-05-04 12:30	147	30	49	2,6	18,33	16,63	0,0	1031,52	4,96	15,73	17,88	16,87	4,7	0,00	0,0
2006-05-04 13:00	157	30	49	3,0	18,43	17,23	0,0	1031,52	5,51	15,78	17,98	17,47	5,0	0,00	0,0
2006-05-04 13:30	187	31	48	2,0	18,43	17,73	0,0	1031,52	5,65	17,73	18,02	17,92	5,2	0,00	0,0
2006-05-04 14:00	211	31	47	1,2	18,53	18,13	0,0	1031,52	5,68	18,13	18,12	18,27	4,7	0,00	0,0
2006-05-04 14:30	198	31	47	0,0	18,63	18,23	0,0	1031,52	5,78	18,23	18,22	18,37	6,0	0,00	0,0
2006-05-04 15:00	185	31	44	2,6	18,73	18,43	0,0	1032,52	4,94	17,63	18,32	18,43	5,2	0,00	0,0
2006-05-04 15:30	252	31	45	2,0	18,83	18,63	0,0	1032,52	5,47	18,63	18,42	18,68	4,1	0,00	0,0
2006-05-04 16:00	183	31	44	1,6	18,93	19,13	0,0	1032,52	5,57	19,13	18,52	19,14	3,9	0,00	0,0
2006-05-04 16:30	189	31	42	3,3	19,13	19,03	0,0	1032,52	4,76	17,22	18,72	18,95	4,3	0,00	0,0
2006-05-04 17:00	158	31	41	2,2	19,23	19,23	0,0	1032,52	4,57	19,23	18,82	19,10	4,5	0,00	0,0
2006-05-04 17:30	171	31	43	2,2	19,33	19,23	0,0	1032,52	5,30	19,23	18,92	19,19	4,1	0,00	0,0
2006-05-04 18:00	180	31	43	2,8	19,33	18,63	0,0	1032,52	4,77	17,31	18,92	18,59	3,5	0,00	0,0
2006-05-04 18:30	187	31	41	1,2	19,33	18,93	0,0	1032,52	4,30	18,93	18,92	18,80	4,5	0,00	0,0
2006-05-04 19:00	190	31	42	2,0	19,43	18,43	0,0	1032,52	4,22	18,43	19,02	18,35	3,9	0,00	0,0
2006-05-04 19:30	189	31	41	2,0	19,43	18,63	0,0	1032,52	4,03	18,63	19,02	18,50	3,1	0,00	0,0

Datum	Vindrikt	Fukt inne	Fukt ute	Vindhast	Temp in	Temp ute	Nb. Mån	Tryck	Daggp	Kyleffekt	Vix inne	Vix ute	Vindby	Korr lufttryck	Nederb./dygn
°	Rh%	Rh%	m/s	°C	°C	mm	Mbar	°C	°C	°C	°C	m/s	mm	mm	
2006-05-04 20:00	159	31	41	2,0	19,43	17,93	0,0	1032,52	3,41	17,93	19,02	17,80	3,1	0,00	0,0
2006-05-04 20:30	159	31	47	1,8	19,33	16,23	0,0	1033,52	3,96	16,23	18,92	16,37	3,0	0,00	0,0
2006-05-04 21:00	145	31	48	1,4	19,23	15,03	0,0	1033,52	3,19	15,03	18,82	15,22	3,3	0,00	0,0
2006-05-04 21:30	144	31	52	1,2	19,13	13,73	0,0	1033,52	3,20	13,73	18,72	14,12	2,2	0,00	0,0
2006-05-04 22:00	144	31	59	0,0	19,13	11,42	0,0	1033,52	2,96	11,42	18,72	12,20	1,2	0,00	0,0
2006-05-04 22:30	144	31	61	0,0	19,03	10,22	0,0	1033,52	2,33	10,22	18,62	11,11	1,2	0,00	0,0
2006-05-04 23:00	144	31	63	0,0	19,03	9,82	0,0	1033,52	2,43	9,82	18,62	10,83	0,0	0,00	0,0
2006-05-04 23:30	144	31	63	0,0	18,93	9,62	0,0	1034,52	2,24	9,62	18,52	10,63	0,0	0,00	0,0
2006-05-05 00:00	144	31	68	0,0	18,93	8,52	0,0	1034,52	2,32	8,52	18,52	9,84	1,2	0,00	0,0
2006-05-05 00:30	144	31	73	0,0	18,93	7,52	0,0	1034,52	2,40	7,52	18,52	9,16	1,4	0,00	0,0
2006-05-05 01:00	144	31	74	0,0	18,83	7,02	0,0	1034,52	2,12	7,02	18,42	8,73	1,2	0,00	0,0
2006-05-05 01:30	144	31	76	0,0	18,83	6,72	0,0	1034,52	2,22	6,72	18,42	8,57	0,0	0,00	0,0
2006-05-05 02:00	144	31	77	0,0	18,73	6,42	0,0	1034,52	2,12	6,42	18,32	8,34	0,0	0,00	0,0
2006-05-05 02:30	144	31	79	0,0	18,73	5,62	0,0	1034,52	1,72	5,62	18,32	7,68	1,4	0,00	0,0
2006-05-05 03:00	144	31	79	1,2	18,73	5,62	0,0	1034,52	1,72	5,62	18,32	7,68	1,2	0,00	0,0
2006-05-05 03:30	144	31	79	0,0	18,63	5,82	0,0	1035,52	1,92	5,82	18,22	7,88	1,4	0,00	0,0
2006-05-05 04:00	144	31	79	0,0	18,63	5,42	0,0	1035,52	1,53	5,42	18,22	7,48	1,2	0,00	0,0
2006-05-05 04:30	144	31	81	0,0	18,63	5,12	0,0	1035,52	1,60	5,12	18,22	7,32	1,2	0,00	0,0
2006-05-05 05:00	144	31	82	0,0	18,53	4,92	0,0	1035,52	1,58	4,92	18,12	7,20	1,2	0,00	0,0
2006-05-05 05:30	142	31	81	0,0	18,53	6,12	0,0	1035,52	2,57	6,12	18,12	8,32	1,4	0,00	0,0
2006-05-05 06:00	141	31	75	0,0	18,53	7,72	0,0	1035,52	2,99	7,72	18,12	9,50	1,2	0,00	0,0
2006-05-05 06:30	141	31	72	0,0	18,43	9,42	0,0	1035,52	4,02	9,42	18,02	11,00	1,4	0,00	0,0
2006-05-05 07:00	141	31	67	0,0	18,53	10,92	0,0	1036,52	4,38	10,92	18,12	12,17	1,2	0,00	0,0
2006-05-05 07:30	141	31	67	0,0	18,53	11,82	0,0	1036,52	5,24	11,82	18,12	13,08	1,6	0,00	0,0
2006-05-05 08:00	141	31	61	1,2	18,53	12,82	0,0	1036,52	4,77	12,82	18,12	13,71	1,8	0,00	0,0
2006-05-05 08:30	139	31	59	1,4	18,53	13,63	0,0	1036,52	5,01	13,63	18,12	14,40	2,0	0,00	0,0
2006-05-05 09:00	143	31	56	1,8	18,53	14,43	0,0	1036,52	4,97	14,43	18,12	15,03	2,6	0,00	0,0
2006-05-05 09:30	133	31	53	2,6	18,63	15,33	0,0	1036,52	4,96	14,36	18,22	15,77	2,8	0,00	0,0
2006-05-05 10:00	136	31	50	1,8	18,63	16,43	0,0	1036,52	5,09	16,43	18,22	16,72	3,5	0,00	0,0
2006-05-05 10:30	132	31	47	1,8	18,63	17,33	0,0	1036,52	4,96	17,33	18,22	17,47	4,7	0,00	0,0
2006-05-05 11:00	140	31	41	3,0	18,73	17,93	0,0	1035,52	3,41	16,54	18,32	17,80	5,2	0,00	0,0
2006-05-05 11:30	164	31	42	3,0	18,73	18,53	0,0	1035,52	4,31	17,20	18,32	18,45	5,6	0,00	0,0
2006-05-05 12:00	152	31	40	3,7	18,73	18,83	0,0	1035,52	3,83	16,47	18,32	18,66	6,2	0,00	0,0
2006-05-05 12:30	131	31	40	3,9	18,83	19,13	0,0	1035,52	4,10	16,82	18,42	18,96	5,4	0,00	0,0
2006-05-05 13:00	164	31	37	3,9	18,93	19,93	0,0	1035,52	3,60	17,75	18,52	19,64	6,6	0,00	0,0
2006-05-05 13:30	152	31	37	4,5	18,93	20,23	0,0	1035,52	3,87	17,18	18,52	19,94	5,2	0,00	0,0
2006-05-05 14:00	154	31	37	3,3	19,03	20,53	0,0	1035,52	4,13	18,92	18,62	20,24	6,6	0,00	0,0
2006-05-05 14:30	126	31	35	4,1	19,13	20,73	0,0	1035,52	3,44	18,23	18,72	20,36	6,9	0,00	0,0
2006-05-05 15:00	108	32	35	4,3	19,23	20,73	0,0	1034,52	3,44	18,23	18,86	20,36	6,9	0,00	0,0
2006-05-05 15:30	123	32	36	2,8	19,33	20,93	0,0	1034,52	4,06	19,82	18,96	20,60	6,0	0,00	0,0
2006-05-05 16:00	148	32	35	4,3	19,53	21,33	0,0	1034,52	3,97	18,95	19,16	20,96	6,6	0,00	0,0
2006-05-05 16:30	123	32	35	2,2	19,73	21,43	0,0	1034,52	4,06	21,43	19,36	21,06	5,6	0,00	0,0
2006-05-05 17:00	154	32	35	3,0	19,83	21,43	0,0	1034,52	4,06	20,37	19,46	21,06	6,2	0,00	0,0
2006-05-05 17:30	124	32	34	4,1	19,93	21,33	0,0	1034,52	3,52	18,95	19,56	20,92	6,0	0,00	0,0
2006-05-05 18:00	116	32	35	3,1	19,93	20,93	0,0	1034,52	3,62	19,82	19,56	20,56	6,0	0,00	0,0
2006-05-05 18:30	100	32	35	1,8	20,03	20,43	0,0	1034,52	3,18	20,43	19,66	20,06	6,2	0,00	0,0

Datum	Vindrikt °	Fukt inne Rh%	Fukt ute Rh%	Vindhast m/s	Temp in °C	Temp ute °C	Nb. Mån mm	Tryck Mbar	Daggp °C	Kyleffekt °C	Vix inne °C	Vix ute °C	Vindby m/s	Korr lufttryck	Nederb./dygn mm
2006-05-05 19:00	110	32	36	3,5	20,03	19,93	0,0	1034,52	3,18	18,24	19,66	19,60	5,2	0,00	0,0
2006-05-05 19:30	110	32	35	2,0	20,03	19,43	0,0	1034,52	2,31	19,43	19,66	19,06	4,7	0,00	0,0
2006-05-05 20:00	123	32	35	1,8	20,03	18,73	0,0	1034,52	1,70	18,73	19,66	18,36	4,5	0,00	0,0
2006-05-05 20:30	111	32	36	1,6	19,93	17,93	0,0	1034,52	1,43	17,93	19,56	17,59	3,9	0,00	0,0
2006-05-05 21:00	106	32	37	1,2	19,83	16,73	0,0	1034,52	0,79	16,73	19,46	16,43	3,1	0,00	0,0
2006-05-05 21:30	96	32	39	2,0	19,73	15,63	0,0	1034,52	0,61	15,63	19,36	15,41	2,8	0,00	0,0
2006-05-05 22:00	93	32	42	1,4	19,63	14,63	0,0	1035,52	0,82	14,63	19,26	14,54	2,8	0,00	0,0
2006-05-05 22:30	97	32	46	1,6	19,53	13,73	0,0	1035,52	1,37	13,73	19,16	13,82	2,8	0,00	0,0
2006-05-05 23:00	98	32	50	0,0	19,63	12,92	0,0	1035,52	1,88	12,92	19,26	13,22	2,2	0,00	0,0
2006-05-05 23:30	98	32	55	1,4	19,93	12,22	0,0	1035,52	2,66	12,22	19,56	12,78	2,2	0,00	0,0
2006-05-06 00:00	99	32	58	1,4	20,03	11,72	0,0	1035,52	2,98	11,72	19,66	12,44	2,4	0,00	0,0
2006-05-06 00:30	100	32	60	2,0	19,93	11,02	0,0	1035,52	2,83	11,02	19,56	11,85	2,2	0,00	0,0
2006-05-06 01:00	100	32	63	1,2	19,93	10,42	0,0	1036,52	2,99	10,42	19,56	11,43	2,4	0,00	0,0
2006-05-06 01:30	98	32	65	1,2	19,83	10,02	0,0	1036,52	3,08	10,02	19,46	11,15	2,2	0,00	0,0
2006-05-06 02:00	95	32	70	1,2	19,83	9,42	0,0	1036,52	3,61	9,42	19,46	10,87	2,2	0,00	0,0
2006-05-06 02:30	93	32	72	0,0	19,73	9,02	0,0	1036,52	3,64	9,02	19,36	10,60	2,4	0,00	0,0
2006-05-06 03:00	89	32	76	0,0	19,73	8,52	0,0	1036,52	3,96	8,52	19,36	10,37	2,2	0,00	0,0
2006-05-06 03:30	88	32	77	1,2	19,63	8,12	0,0	1036,52	3,77	8,12	19,26	10,04	2,4	0,00	0,0
2006-05-06 04:00	88	32	79	1,4	19,63	7,82	0,0	1036,52	3,86	7,82	19,26	9,88	1,8	0,00	0,0
2006-05-06 04:30	88	32	81	0,0	19,63	7,42	0,0	1036,52	3,84	7,42	19,26	9,62	1,8	0,00	0,0
2006-05-06 05:00	88	32	82	1,2	19,53	7,22	0,0	1036,52	3,82	7,22	19,16	9,50	1,6	0,00	0,0
2006-05-06 05:30	88	33	82	0,0	19,53	7,32	0,0	1037,53	3,92	7,32	19,20	9,60	1,4	0,00	0,0
2006-05-06 06:00	88	33	78	0,0	19,53	8,42	0,0	1037,53	4,25	8,42	19,20	10,41	1,6	0,00	0,0
2006-05-06 06:30	88	33	76	1,2	19,43	9,02	0,0	1037,53	4,44	9,02	19,09	10,87	1,8	0,00	0,0
2006-05-06 07:00	88	33	74	0,0	19,43	9,72	0,0	1037,53	4,72	9,72	19,09	11,43	1,8	0,00	0,0
2006-05-06 07:30	88	33	72	0,0	19,43	10,72	0,0	1037,53	5,27	10,72	19,09	12,30	1,4	0,00	0,0
2006-05-06 08:00	88	33	69	0,0	19,43	11,62	0,0	1037,53	5,49	11,62	19,09	13,00	1,8	0,00	0,0
2006-05-06 08:30	88	33	66	0,0	19,43	12,42	0,0	1037,53	5,58	12,42	19,09	13,61	2,0	0,00	0,0
2006-05-06 09:00	88	33	63	0,0	19,43	13,23	0,0	1037,53	5,63	13,23	19,09	14,23	2,2	0,00	0,0
2006-05-06 09:30	95	33	59	1,2	19,43	14,23	0,0	1037,53	5,57	14,23	19,09	15,00	2,4	0,00	0,0
2006-05-06 10:00	100	33	55	0,0	19,43	15,23	0,0	1037,53	5,44	15,23	19,09	15,78	2,6	0,00	0,0
2006-05-06 10:30	108	33	51	1,4	19,43	16,23	0,0	1038,53	5,21	16,23	19,09	16,57	2,6	0,00	0,0
2006-05-06 11:00	140	33	47	2,2	19,43	17,13	0,0	1038,53	4,78	17,13	19,09	17,27	3,5	0,00	0,0
2006-05-06 11:30	153	33	39	1,8	19,43	18,23	0,0	1037,53	2,91	18,23	19,09	18,02	5,0	0,00	0,0
2006-05-06 12:00	169	33	38	1,8	19,53	18,73	0,0	1037,53	2,96	18,73	19,20	18,48	5,2	0,00	0,0
2006-05-06 12:30	175	33	38	1,8	19,53	19,23	0,0	1037,53	3,40	19,23	19,20	18,98	4,5	0,00	0,0
2006-05-06 13:00	154	32	38	1,2	19,53	19,73	0,0	1037,53	3,84	19,73	19,16	19,48	6,4	0,00	0,0
2006-05-06 13:30	184	32	38	2,0	19,63	19,83	0,0	1037,53	3,93	19,83	19,26	19,58	5,2	0,00	0,0
2006-05-06 14:00	166	32	38	3,1	19,63	20,53	0,0	1037,53	4,54	19,38	19,26	20,28	5,4	0,00	0,0
2006-05-06 14:30	190	32	37	3,1	19,73	20,53	0,0	1037,53	4,13	19,38	19,36	20,24	5,8	0,00	0,0
2006-05-06 15:00	210	32	37	3,1	19,73	20,93	0,0	1036,52	4,48	19,82	19,36	20,64	5,8	0,00	0,0
2006-05-06 15:30	134	32	36	1,8	19,83	21,33	0,0	1036,52	4,41	21,33	19,46	21,00	5,0	0,00	0,0
2006-05-06 16:00	113	32	36	1,8	20,03	21,43	0,0	1036,52	4,49	21,43	19,66	21,10	4,9	0,00	0,0
2006-05-06 16:30	128	32	36	0,0	20,13	21,23	0,0	1036,52	4,32	21,23	19,76	20,90	4,9	0,00	0,0
2006-05-06 17:00	149	32	36	3,3	20,23	21,43	0,0	1036,52	4,49	19,94	19,86	21,10	5,0	0,00	0,0
2006-05-06 17:30	132	32	35	3,1	20,33	21,23	0,0	1036,52	3,88	20,15	19,96	20,86	5,4	0,00	0,0

Datum	Vindrikt °	Fukt inne Rh%	Fukt ute Rh%	Vindhast m/s	Temp in °C	Temp ute °C	Nb. Mån mm	Tryck Mbar	Daggp °C	Kyleffekt °C	Vix inne °C	Vix ute °C	Vindby m/s	Korr lufttryck	Nederb./dygn mm
2006-05-06 18:00	146	32	32	3,3	20,33	20,63	0,0	1035,52	1,97	19,03	19,96	20,14	6,2	0,00	0,0
2006-05-06 18:30	166	32	32	3,7	20,33	20,93	0,0	1035,52	2,23	18,92	19,96	20,44	5,2	0,00	0,0
2006-05-06 19:00	145	32	35	0,0	20,43	20,23	0,0	1035,52	3,01	20,23	20,06	19,86	4,9	0,00	0,0
2006-05-06 19:30	152	32	35	1,8	20,43	19,83	0,0	1035,52	2,66	19,83	20,06	19,46	3,7	0,00	0,0
2006-05-06 20:00	174	32	34	3,0	20,43	19,13	0,0	1035,52	1,60	17,85	20,06	18,72	3,9	0,00	0,0
2006-05-06 20:30	166	32	36	1,2	20,43	18,03	0,0	1035,52	1,51	18,03	20,06	17,69	3,1	0,00	0,0
2006-05-06 21:00	166	32	37	0,0	20,33	17,13	0,0	1036,52	1,14	17,13	19,96	16,83	2,0	0,00	0,0
2006-05-06 21:30	166	32	45	0,0	20,23	14,53	0,0	1036,52	1,77	14,53	19,86	14,58	1,4	0,00	0,0
2006-05-06 22:00	166	32	49	0,0	20,13	12,82	0,0	1036,52	1,49	12,82	19,76	13,07	1,2	0,00	0,0
2006-05-06 22:30	166	32	44	1,2	20,13	13,83	0,0	1036,52	0,80	13,83	19,76	13,83	1,6	0,00	0,0
2006-05-06 23:00	165	32	46	2,0	20,03	13,53	0,0	1036,52	1,19	13,53	19,66	13,62	2,0	0,00	0,0
2006-05-06 23:30	161	32	48	1,2	20,03	13,02	0,0	1036,52	1,37	13,02	19,66	13,22	2,0	0,00	0,0
2006-05-07 00:00	155	32	48	1,2	19,93	12,62	0,0	1036,52	1,00	12,62	19,56	12,82	2,0	0,00	0,0
2006-05-07 00:30	146	32	49	1,4	19,93	12,32	0,0	1036,52	1,03	12,32	19,56	12,57	2,0	0,00	0,0
2006-05-07 01:00	140	32	51	0,0	19,93	11,52	0,0	1036,52	0,89	11,52	19,56	11,87	1,8	0,00	0,0
2006-05-07 01:30	140	32	59	0,0	19,93	9,22	0,0	1036,52	0,90	9,22	19,56	9,99	1,4	0,00	0,0
2006-05-07 02:00	139	32	61	0,0	19,83	8,52	0,0	1037,53	0,73	8,52	19,46	9,41	1,2	0,00	0,0
2006-05-07 02:30	139	32	65	0,0	19,83	7,92	0,0	1036,52	1,09	7,92	19,46	9,05	0,0	0,00	0,0
2006-05-07 03:00	140	32	64	0,0	19,73	7,82	0,0	1036,52	0,77	7,82	19,36	8,89	0,0	0,00	0,0
2006-05-07 03:30	139	32	66	0,0	19,73	7,32	0,0	1037,53	0,74	7,32	19,36	8,51	1,2	0,00	0,0
2006-05-07 04:00	140	32	68	0,0	19,73	7,02	0,0	1036,52	0,89	7,02	19,36	8,33	0,0	0,00	0,0
2006-05-07 04:30	140	32	68	0,0	19,63	7,02	0,0	1037,53	0,89	7,02	19,26	8,33	1,2	0,00	0,0
2006-05-07 05:00	140	32	70	0,0	19,63	6,72	0,0	1037,53	1,03	6,72	19,26	8,16	1,2	0,00	0,0
2006-05-07 05:30	140	32	69	0,0	19,63	7,42	0,0	1037,53	1,48	7,42	19,26	8,80	0,0	0,00	0,0
2006-05-07 06:00	139	32	67	0,0	19,63	8,72	0,0	1037,53	2,29	8,72	19,26	9,97	0,0	0,00	0,0
2006-05-07 06:30	140	32	66	0,0	19,63	9,82	0,0	1037,53	3,11	9,82	19,26	11,01	0,0	0,00	0,0
2006-05-07 07:00	140	32	58	0,0	19,53	11,22	0,0	1037,53	2,52	11,22	19,16	11,94	0,0	0,00	0,0
2006-05-07 07:30	139	32	56	0,0	19,53	12,02	0,0	1037,53	2,74	12,02	19,16	12,63	1,2	0,00	0,0
2006-05-07 08:00	140	32	54	0,0	19,53	13,02	0,0	1037,53	3,12	13,02	19,16	13,52	1,4	0,00	0,0
2006-05-07 08:30	140	32	52	0,0	19,53	13,63	0,0	1037,53	3,11	13,63	19,16	14,02	1,8	0,00	0,0
2006-05-07 09:00	140	32	50	0,0	19,53	14,03	0,0	1037,53	2,89	14,03	19,16	14,32	2,0	0,00	0,0
2006-05-07 09:30	143	32	49	1,2	19,53	14,53	0,0	1037,53	3,04	14,53	19,16	14,77	2,4	0,00	0,0
2006-05-07 10:00	143	32	47	0,0	19,53	15,43	0,0	1037,53	3,23	15,43	19,16	15,57	2,4	0,00	0,0
2006-05-07 10:30	192	32	46	0,0	19,53	16,13	0,0	1036,52	3,54	16,13	19,16	16,23	3,1	0,00	0,0
2006-05-07 11:00	205	32	46	2,2	19,53	16,63	0,0	1036,52	4,00	16,63	19,16	16,73	3,1	0,00	0,0
2006-05-07 11:30	186	32	42	1,8	19,53	17,53	0,0	1036,52	3,42	17,53	19,16	17,44	3,5	0,00	0,0
2006-05-07 12:00	183	32	41	2,0	19,53	18,23	0,0	1036,52	3,68	18,23	19,16	18,10	3,9	0,00	0,0
2006-05-07 12:30	165	32	38	0,0	19,53	18,63	0,0	1036,52	2,87	18,63	19,16	18,37	3,5	0,00	0,0
2006-05-07 13:00	286	32	39	2,0	19,53	19,13	0,0	1036,52	3,71	19,13	19,16	18,92	3,1	0,00	0,0
2006-05-07 13:30	287	32	38	0,0	19,63	19,23	0,0	1035,52	3,40	19,23	19,26	18,98	4,1	0,00	0,0
2006-05-07 14:00	293	32	36	2,0	19,63	19,73	0,0	1035,52	3,00	19,73	19,26	19,40	3,3	0,00	0,0
2006-05-07 14:30	326	32	36	2,0	19,63	19,93	0,0	1035,52	3,18	19,93	19,26	19,60	3,1	0,00	0,0
2006-05-07 15:00	286	32	36	1,2	19,73	20,63	0,0	1035,52	3,79	20,63	19,36	20,30	3,5	0,00	0,0
2006-05-07 15:30	306	32	36	0,0	19,83	20,03	0,0	1035,52	3,27	20,03	19,46	19,70	3,9	0,00	0,0
2006-05-07 16:00	315	32	36	2,8	19,93	20,13	0,0	1034,52	3,36	18,95	19,56	19,80	5,0	0,00	0,0
2006-05-07 16:30	302	32	35	3,1	20,13	20,43	0,0	1034,52	3,18	19,27	19,76	20,06	3,7	0,00	0,0

Datum	Vindrikt °	Fukt inne Rh%	Fukt ute Rh%	Vindhast m/s	Temp in °C	Temp ute °C	Nb. Mån mm	Tryck Mbar	Daggp °C	Kyleffekt °C	Vix inne °C	Vix ute °C	Vindby m/s	Korr lufttryck	Nederb./dygn mm
2006-05-07 17:00	304	32	35	0,0	20,23	20,63	0,0	1034,52	3,36	20,63	19,86	20,26	3,5	0,00	0,0
2006-05-07 17:30	307	32	33	2,8	20,23	20,63	0,0	1034,52	2,45	19,49	19,86	20,18	4,3	0,00	0,0
2006-05-07 18:00	294	32	33	1,6	20,23	20,63	0,0	1034,52	2,45	20,63	19,86	20,18	4,3	0,00	0,0
2006-05-07 18:30	309	32	32	2,6	20,13	20,23	0,0	1034,52	1,63	19,53	19,76	19,74	3,9	0,00	0,0
2006-05-07 19:00	293	32	35	3,0	20,23	19,93	0,0	1034,52	2,75	18,73	19,86	19,56	4,5	0,00	0,0
2006-05-07 19:30	319	32	35	1,8	20,13	19,63	0,0	1034,52	2,48	19,63	19,76	19,26	3,9	0,00	0,0
2006-05-07 20:00	304	32	36	2,4	20,13	19,03	0,0	1034,52	2,39	18,26	19,76	18,69	3,7	0,00	0,0
2006-05-07 20:30	305	32	36	0,0	20,03	18,33	0,0	1034,52	1,78	18,33	19,66	17,99	2,8	0,00	0,0
2006-05-07 21:00	305	32	38	0,0	19,93	16,43	0,0	1034,52	0,92	16,43	19,56	16,17	1,8	0,00	0,0
2006-05-07 21:30	305	32	41	0,0	19,83	14,93	0,0	1034,52	0,73	14,93	19,46	14,80	1,4	0,00	0,0
2006-05-07 22:00	309	32	42	1,6	19,73	14,03	0,0	1034,52	0,29	14,03	19,36	13,94	2,0	0,00	0,0
2006-05-07 22:30	311	32	46	2,0	19,73	13,23	0,0	1034,52	0,92	13,23	19,36	13,32	2,2	0,00	0,0
2006-05-07 23:00	333	32	47	3,0	19,63	13,12	0,0	1034,52	1,15	11,30	19,26	13,27	3,1	0,00	0,0
2006-05-07 23:30	331	32	48	2,0	19,53	12,82	0,0	1033,52	1,18	12,82	19,16	13,02	3,0	0,00	0,0
2006-05-08 00:00	332	32	50	0,0	19,53	11,82	0,0	1034,52	0,88	11,82	19,16	12,12	2,2	0,00	0,0
2006-05-08 00:30	332	32	55	0,0	19,43	10,02	0,0	1034,52	0,62	10,02	19,06	10,57	0,0	0,00	0,0
2006-05-08 01:00	332	32	51	2,0	19,43	11,52	0,0	1033,52	0,89	11,52	19,06	11,87	2,4	0,00	0,0
2006-05-08 01:30	332	32	50	2,0	19,43	11,72	0,0	1033,52	0,78	11,72	19,06	12,02	3,1	0,00	0,0
2006-05-08 02:00	334	32	52	0,0	19,33	11,42	0,0	1033,52	1,09	11,42	18,96	11,82	2,8	0,00	0,0
2006-05-08 02:30	334	32	55	0,0	19,33	10,12	0,0	1033,52	0,71	10,12	18,96	10,67	1,8	0,00	0,0
2006-05-08 03:00	334	32	61	1,2	19,23	9,52	0,0	1033,52	1,67	9,52	18,86	10,41	1,2	0,00	0,0
2006-05-08 03:30	334	32	58	0,0	19,23	9,72	0,0	1033,52	1,12	9,72	18,86	10,44	2,4	0,00	0,0
2006-05-08 04:00	334	32	64	0,0	19,13	9,22	0,0	1033,52	2,09	9,22	18,76	10,29	1,6	0,00	0,0
2006-05-08 04:30	334	32	67	0,0	19,13	8,12	0,0	1033,52	1,72	8,12	18,76	9,37	0,0	0,00	0,0
2006-05-08 05:00	334	32	69	0,0	19,03	7,92	0,0	1033,52	1,96	7,92	18,66	9,30	1,2	0,00	0,0
2006-05-08 05:30	334	32	69	0,0	19,03	8,92	0,0	1033,52	2,92	8,92	18,66	10,30	1,2	0,00	0,0
2006-05-08 06:00	334	32	66	0,0	19,03	9,52	0,0	1033,52	2,83	9,52	18,66	10,71	0,0	0,00	0,0
2006-05-08 06:30	334	32	63	0,0	18,93	10,12	0,0	1033,52	2,71	10,12	18,56	11,13	0,0	0,00	0,0
2006-05-08 07:00	334	32	63	1,2	18,93	10,72	0,0	1033,52	3,27	10,72	18,56	11,73	1,4	0,00	0,0
2006-05-08 07:30	334	32	62	1,2	18,93	11,52	0,0	1033,52	3,79	11,52	18,56	12,47	1,6	0,00	0,0
2006-05-08 08:00	329	32	60	2,2	18,83	12,22	0,0	1033,52	3,96	12,22	18,46	13,05	2,2	0,00	0,0
2006-05-08 08:30	325	32	58	0,0	18,83	13,33	0,0	1033,52	4,47	13,33	18,46	14,04	2,2	0,00	0,0
2006-05-08 09:00	324	32	55	0,0	18,83	14,23	0,0	1032,52	4,51	14,23	18,46	14,78	2,2	0,00	0,0
2006-05-08 09:30	340	32	45	1,8	18,83	15,83	0,0	1032,52	2,94	15,83	18,46	15,88	3,3	0,00	0,0
2006-05-08 10:00	323	32	44	0,0	18,83	16,03	0,0	1032,52	2,78	16,03	18,46	16,03	3,5	0,00	0,0
2006-05-08 10:30	5	32	43	1,4	18,83	16,83	0,0	1032,52	3,15	16,83	18,46	16,79	3,1	0,00	0,0
2006-05-08 11:00	333	32	40	1,6	18,93	17,43	0,0	1032,52	2,59	17,43	18,56	17,26	3,3	0,00	0,0
2006-05-08 11:30	339	32	39	1,2	18,93	17,73	0,0	1032,52	2,47	17,73	18,56	17,52	4,5	0,00	0,0
2006-05-08 12:00	330	32	38	1,2	18,93	18,13	0,0	1031,52	2,43	18,13	18,56	17,87	3,9	0,00	0,0
2006-05-08 12:30	332	32	37	1,4	18,93	18,43	0,0	1031,52	2,28	18,43	18,56	18,13	3,5	0,00	0,0
2006-05-08 13:00	332	32	38	2,4	19,03	18,73	0,0	1031,52	2,96	17,95	18,66	18,48	3,9	0,00	0,0
2006-05-08 13:30	31	32	37	0,0	19,03	19,23	0,0	1031,52	2,99	19,23	18,66	18,93	4,9	0,00	0,0
2006-05-08 14:00	116	32	36	1,6	19,13	19,53	0,0	1030,52	2,83	19,53	18,76	19,20	4,5	0,00	0,0
2006-05-08 14:30	340	33	36	2,6	19,23	19,83	0,0	1030,52	3,09	19,11	18,89	19,50	4,3	0,00	0,0
2006-05-08 15:00	334	33	36	1,8	19,23	19,83	0,0	1030,52	3,09	19,83	18,89	19,50	5,8	0,00	0,0
2006-05-08 15:30	309	33	36	0,0	19,33	19,63	0,0	1030,52	2,92	19,63	18,99	19,30	5,2	0,00	0,0

Datum	Vindrikt °	Fukt inne Rh%	Fukt ute Rh%	Vindhast m/s	Temp in °C	Temp ute °C	Nb. Mån mm	Tryck Mbar	Dagpp °C	Kyleffekt °C	Vix inne °C	Vix ute °C	Vindby m/s	Korr lufttryck	Nederb./dygn mm
2006-05-08 16:00	341	32	35	1,4	19,53	19,73	0,0	1029,52	2,57	19,73	19,16	19,36	5,6	0,00	0,0
2006-05-08 16:30	330	32	35	1,2	19,73	19,73	0,0	1029,52	2,57	19,73	19,36	19,36	5,0	0,00	0,0
2006-05-08 17:00	339	32	35	3,0	19,83	19,63	0,0	1029,52	2,48	18,40	19,46	19,26	4,9	0,00	0,0
2006-05-08 17:30	332	32	34	2,2	19,93	19,73	0,0	1029,52	2,13	19,73	19,56	19,32	4,1	0,00	0,0
2006-05-08 18:00	338	32	34	3,0	19,93	19,63	0,0	1029,52	2,04	18,40	19,56	19,22	4,3	0,00	0,0
2006-05-08 18:30	339	32	37	3,9	19,93	18,93	0,0	1028,52	2,72	16,59	19,56	18,63	5,4	0,00	0,0
2006-05-08 19:00	341	32	37	3,0	20,03	18,53	0,0	1028,52	2,37	17,20	19,66	18,23	5,8	0,00	0,0
2006-05-08 19:30	324	32	36	2,6	20,03	18,13	0,0	1028,52	1,60	17,31	19,66	17,79	4,9	0,00	0,0
2006-05-08 20:00	326	32	36	2,8	19,93	17,53	0,0	1028,52	1,08	16,10	19,56	17,19	4,7	0,00	0,0
2006-05-08 20:30	332	32	37	3,0	19,93	16,63	0,0	1028,52	0,70	15,12	19,56	16,33	3,9	0,00	0,0
2006-05-08 21:00	335	32	40	2,0	19,93	15,43	0,0	1028,52	0,81	15,43	19,46	15,26	3,3	0,00	0,0
2006-05-08 21:30	332	32	43	2,2	19,73	14,43	0,0	1028,52	1,00	14,43	19,36	14,39	3,3	0,00	0,0
2006-05-08 22:00	326	32	44	2,4	19,63	13,63	0,0	1028,52	0,62	12,56	19,26	13,63	3,0	0,00	0,0
2006-05-08 22:30	327	32	47	2,6	19,63	12,92	0,0	1028,52	0,96	11,82	19,26	13,07	3,5	0,00	0,0
2006-05-08 23:00	333	33	49	2,6	19,53	12,22	0,0	1028,52	0,94	11,09	19,20	12,47	3,5	0,00	0,0
2006-05-08 23:30	324	33	49	2,4	19,43	11,72	0,0	1028,52	0,49	10,56	19,09	11,97	3,3	0,00	0,0
2006-05-09 00:00	327	33	50	1,6	19,43	11,32	0,0	1028,52	0,42	11,32	19,09	11,62	3,1	0,00	0,0
2006-05-09 00:30	325	33	52	1,2	19,33	10,92	0,0	1028,52	0,63	10,92	18,99	11,32	3,0	0,00	0,0
2006-05-09 01:00	324	33	52	1,2	19,33	10,82	0,0	1028,52	0,53	10,82	18,99	11,22	2,6	0,00	0,0
2006-05-09 01:30	324	33	54	1,4	19,33	10,32	0,0	1028,52	0,63	10,32	18,99	10,82	2,6	0,00	0,0
2006-05-09 02:00	324	33	55	0,0	19,23	10,02	0,0	1028,52	0,62	10,02	18,89	10,57	2,2	0,00	0,0
2006-05-09 02:30	323	33	55	0,0	19,23	9,92	0,0	1028,52	0,52	9,92	18,89	10,47	2,2	0,00	0,0
2006-05-09 03:00	324	33	56	0,0	19,23	9,52	0,0	1028,52	0,42	9,52	18,89	10,13	2,4	0,00	0,0
2006-05-09 03:30	324	33	56	0,0	19,13	8,92	0,0	1028,52	-0,14	8,92	18,79	9,53	0,0	0,00	0,0
2006-05-09 04:00	324	33	60	0,0	19,13	7,82	0,0	1028,52	-0,17	7,82	18,79	8,65	0,0	0,00	0,0
2006-05-09 04:30	324	33	66	0,0	19,03	6,52	0,0	1028,52	-0,02	6,52	18,69	7,71	0,0	0,00	0,0
2006-05-09 05:00	324	33	71	0,0	19,03	5,92	0,0	1028,52	0,47	5,92	18,69	7,43	0,0	0,00	0,0
2006-05-09 05:30	324	32	72	0,0	19,03	6,22	0,0	1028,52	0,96	6,22	18,66	7,79	0,0	0,00	0,0
2006-05-09 06:00	324	32	68	0,0	18,93	7,82	0,0	1028,52	1,65	7,82	18,56	9,14	0,0	0,00	0,0
2006-05-09 06:30	324	32	67	0,0	18,93	9,12	0,0	1028,52	2,67	9,12	18,56	10,37	0,0	0,00	0,0
2006-05-09 07:00	324	32	59	0,0	18,93	10,82	0,0	1028,52	2,40	10,82	18,56	11,60	0,0	0,00	0,0
2006-05-09 07:30	328	32	50	0,0	18,83	12,02	0,0	1028,52	1,06	12,02	18,46	12,32	1,4	0,00	0,0
2006-05-09 08:00	356	32	47	1,8	18,83	12,62	0,0	1028,52	0,69	12,62	18,46	12,77	2,2	0,00	0,0
2006-05-09 08:30	42	32	42	0,0	18,83	12,62	0,0	1028,52	-0,97	12,62	18,46	12,54	2,4	0,00	0,0
2006-05-09 09:00	44	32	39	0,0	18,83	12,92	0,0	1028,52	-1,79	12,92	18,46	12,71	2,6	0,00	0,0
2006-05-09 09:30	4	32	39	0,0	18,83	13,12	0,0	1027,52	-1,61	13,12	18,46	12,91	3,0	0,00	0,0
2006-05-09 10:00	13	32	38	1,2	18,83	13,93	0,0	1027,52	-1,29	13,93	18,46	13,67	3,0	0,00	0,0
2006-05-09 10:30	18	32	35	0,0	18,83	14,73	0,0	1027,52	-1,80	14,73	18,46	14,35	2,8	0,00	0,0
2006-05-09 11:00	22	32	33	1,4	18,83	15,13	0,0	1027,52	-2,33	15,13	18,46	14,68	3,0	0,00	0,0
2006-05-09 11:30	351	32	35	0,0	18,93	15,43	0,0	1027,52	-1,19	15,43	18,56	15,05	3,3	0,00	0,0
2006-05-09 12:00	46	32	35	0,0	18,93	16,03	0,0	1027,52	-0,67	16,03	18,56	15,65	3,0	0,00	0,0
2006-05-09 12:30	20	32	36	2,0	18,93	16,63	0,0	1026,52	0,29	16,63	18,56	16,29	3,0	0,00	0,0
2006-05-09 13:00	340	33	36	0,0	18,93	16,63	0,0	1026,52	0,29	16,63	18,59	16,29	3,7	0,00	0,0
2006-05-09 13:30	334	33	36	1,2	19,03	17,33	0,0	1026,52	0,90	17,33	18,69	16,99	3,5	0,00	0,0
2006-05-09 14:00	342	33	36	0,0	19,03	17,63	0,0	1026,52	1,16	17,63	18,69	17,29	3,7	0,00	0,0
2006-05-09 14:30	78	33	32	1,2	19,13	18,23	0,0	1025,52	-0,10	18,23	18,79	17,74	3,1	0,00	0,0

Datum	Vindrikt °	Fukt inne Rh%	Fukt ute Rh%	Vindhast m/s	Temp in °C	Temp ute °C	Nb. Mån mm	Tryck Mbar	Daggp °C	Kyleffekt °C	Vix inne °C	Vix ute °C	Vindby m/s	Korr lufttryck	Nederb./dygn mm
2006-05-09 15:00	346	33	32	0,0	19,13	18,33	0,0	1025,52	-0,02	18,33	18,79	17,84	3,1	0,00	0,0
2006-05-09 15:30	110	33	32	1,6	19,23	19,13	0,0	1024,52	0,68	19,13	18,89	18,64	3,3	0,00	0,0
2006-05-09 16:00	126	33	30	0,0	19,43	18,93	0,0	1024,52	-0,48	18,93	19,09	18,37	3,0	0,00	0,0
2006-05-09 16:30	356	32	31	2,0	19,63	18,73	0,0	1024,52	-0,15	18,73	19,26	18,21	3,1	0,00	0,0
2006-05-09 17:00	9	32	30	0,0	19,73	18,83	0,0	1024,52	-0,57	18,83	19,36	18,27	2,6	0,00	0,0
2006-05-09 17:30	345	32	30	0,0	19,73	18,43	0,0	1023,52	-0,91	18,43	19,36	17,87	3,1	0,00	0,0
2006-05-09 18:00	356	32	32	0,0	19,73	18,73	0,0	1023,52	0,33	18,73	19,36	18,24	2,6	0,00	0,0
2006-05-09 18:30	10	32	30	0,0	19,83	18,63	0,0	1023,52	-0,74	18,63	19,46	18,07	2,2	0,00	0,0
2006-05-09 19:00	10	32	31	0,0	19,83	18,93	0,0	1023,52	0,02	18,93	19,46	18,41	2,0	0,00	0,0
2006-05-09 19:30	42	32	31	0,0	19,83	18,53	0,0	1023,52	-0,33	18,53	19,46	18,01	2,2	0,00	0,0
2006-05-09 20:00	42	32	31	1,2	19,83	18,03	0,0	1023,52	-0,76	18,03	19,46	17,51	1,6	0,00	0,0
2006-05-09 20:30	42	32	37	0,0	19,73	17,33	0,0	1023,52	1,31	17,33	19,36	17,03	1,4	0,00	0,0
2006-05-09 21:00	42	32	39	1,6	19,63	15,23	0,0	1022,52	0,25	15,23	19,26	15,01	1,8	0,00	0,0
2006-05-09 21:30	42	32	40	0,0	19,63	14,03	0,0	1023,52	-0,44	14,03	19,26	13,85	1,6	0,00	0,0
2006-05-09 22:00	42	33	42	0,0	19,53	13,02	0,0	1023,52	-0,61	13,02	19,20	12,94	1,2	0,00	0,0
2006-05-09 22:30	42	33	45	1,2	19,43	11,72	0,0	1022,52	-0,77	11,72	19,09	11,78	1,4	0,00	0,0
2006-05-09 23:00	42	33	44	0,0	19,33	11,72	0,0	1022,52	-1,10	11,72	18,99	11,73	1,6	0,00	0,0
2006-05-09 23:30	42	33	46	0,0	19,33	10,92	0,0	1022,52	-1,17	10,92	18,99	11,02	1,4	0,00	0,0
2006-05-10 00:00	42	33	52	0,0	19,23	9,62	0,0	1022,52	-0,57	9,62	18,89	10,02	0,0	0,00	0,0
2006-05-10 00:30	42	33	55	0,0	19,23	8,42	0,0	1022,52	-0,87	8,42	18,89	8,97	0,0	0,00	0,0
2006-05-10 01:00	42	33	59	0,0	19,13	7,32	0,0	1022,52	-0,88	7,32	18,79	8,09	1,2	0,00	0,0
2006-05-10 01:30	42	33	60	0,0	19,13	6,82	0,0	1022,52	-1,11	6,82	18,79	7,65	1,2	0,00	0,0
2006-05-10 02:00	41	33	54	0,0	19,03	8,42	0,0	1022,52	-1,13	8,42	18,69	8,92	1,8	0,00	0,0
2006-05-10 02:30	42	33	56	0,0	19,03	8,22	0,0	1022,52	-0,79	8,22	18,69	8,83	1,6	0,00	0,0
2006-05-10 03:00	55	32	58	1,4	18,93	8,02	0,0	1021,52	-0,47	8,02	18,56	8,74	2,2	0,00	0,0
2006-05-10 03:30	61	32	59	1,2	18,93	7,82	0,0	1021,52	-0,41	7,82	18,56	8,59	2,0	0,00	0,0
2006-05-10 04:00	62	32	63	1,2	18,93	7,32	0,0	1021,52	0,07	7,32	18,56	8,33	1,8	0,00	0,0
2006-05-10 04:30	62	32	64	0,0	18,83	7,12	0,0	1021,52	0,11	7,12	18,46	8,19	1,6	0,00	0,0
2006-05-10 05:00	62	32	66	0,0	18,83	6,72	0,0	1021,52	0,17	6,72	18,46	7,91	0,0	0,00	0,0
2006-05-10 05:30	62	32	69	0,0	18,83	6,42	0,0	1021,52	0,53	6,42	18,46	7,80	1,4	0,00	0,0
2006-05-10 06:00	62	32	69	0,0	18,83	6,82	0,0	1020,52	0,91	6,82	18,46	8,20	1,4	0,00	0,0
2006-05-10 06:30	62	32	67	0,0	18,73	7,32	0,0	1020,52	0,96	7,32	18,36	8,57	0,0	0,00	0,0
2006-05-10 07:00	62	32	67	0,0	18,73	7,72	0,0	1020,52	1,34	7,72	18,36	8,97	1,2	0,00	0,0
2006-05-10 07:30	62	32	64	1,2	18,73	8,52	0,0	1020,52	1,43	8,52	18,36	9,59	1,4	0,00	0,0
2006-05-10 08:00	62	32	64	1,2	18,73	9,42	0,0	1020,52	2,28	9,42	18,36	10,49	1,4	0,00	0,0
2006-05-10 08:30	62	32	62	0,0	18,73	9,92	0,0	1020,52	2,28	9,92	18,36	10,87	1,4	0,00	0,0
2006-05-10 09:00	62	32	60	0,0	18,73	10,52	0,0	1020,52	2,36	10,52	18,36	11,35	1,4	0,00	0,0
2006-05-10 09:30	62	32	55	1,6	18,73	11,62	0,0	1019,52	2,10	11,62	18,36	12,18	1,6	0,00	0,0
2006-05-10 10:00	62	32	55	0,0	18,83	12,32	0,0	1019,52	2,75	12,32	18,46	12,88	1,8	0,00	0,0
2006-05-10 10:30	50	32	50	0,0	18,93	13,53	0,0	1019,52	2,43	13,53	18,56	13,82	2,6	0,00	0,0
2006-05-10 11:00	296	32	48	0,0	18,93	14,33	0,0	1019,52	2,55	14,33	18,56	14,52	3,3	0,00	0,0
2006-05-10 11:30	331	32	46	2,0	18,93	15,03	0,0	1018,52	2,55	15,03	18,56	15,12	3,9	0,00	0,0
2006-05-10 12:00	322	32	44	1,4	18,93	15,53	0,0	1018,52	2,33	15,53	18,56	15,53	3,0	0,00	0,0
2006-05-10 12:30	50	32	41	0,0	18,93	16,03	0,0	1018,52	1,71	16,03	18,56	15,90	2,4	0,00	0,0
2006-05-10 13:00	345	32	39	1,2	18,93	15,93	0,0	1018,52	0,87	15,93	18,56	15,71	3,9	0,00	0,0
2006-05-10 13:30	338	32	38	1,2	18,93	16,63	0,0	1017,52	1,10	16,63	18,56	16,37	4,3	0,00	0,0

Datum	Vindrikt	Fukt inne	Fukt ute	Vindhast	Temp in	Temp ute	Nb. Mån	Tryck	Daggp	Kyleffekt	Vix inne	Vix ute	Vindby	Korr lufttryck	Nederb./dygn
	°	Rh%	Rh%	m/s	°C	°C	mm	Mbar	°C	°C	°C	°C	m/s		mm
2006-05-10 14:00	356	32	37	0,0	19,03	17,53	0,0	1017,52	1,49	17,53	18,66	17,23	3,9	0,00	0,0
2006-05-10 14:30	337	32	38	1,4	19,03	16,63	0,0	1017,52	1,10	16,63	18,66	16,37	3,7	0,00	0,0
2006-05-10 15:00	319	32	39	0,0	19,03	16,33	0,0	1017,52	1,23	16,33	18,66	16,11	4,1	0,00	0,0
2006-05-10 15:30	316	32	37	1,2	19,03	16,73	0,0	1016,51	0,79	16,73	18,66	16,43	3,1	0,00	0,0
2006-05-10 16:00	326	32	38	2,2	19,03	17,03	0,0	1016,51	1,45	17,03	18,66	16,77	3,1	0,00	0,0
2006-05-10 16:30	329	32	41	0,0	19,03	16,03	0,0	1016,51	1,71	16,03	18,66	15,90	4,1	0,00	0,0
2006-05-10 17:00	331	32	39	1,2	19,03	16,13	0,0	1016,51	1,05	16,13	18,66	15,91	3,3	0,00	0,0
2006-05-10 17:30	337	32	38	2,6	19,13	16,63	0,0	1015,51	1,10	15,73	18,76	16,37	2,6	0,00	0,0
2006-05-10 18:00	335	32	39	1,4	19,13	16,03	0,0	1015,51	0,96	16,03	18,76	15,81	3,0	0,00	0,0
2006-05-10 18:30	322	32	40	2,0	19,03	15,63	0,0	1015,51	0,99	15,63	18,66	15,46	3,5	0,00	0,0
2006-05-10 19:00	335	32	39	1,6	19,13	15,63	0,0	1015,51	0,61	15,63	18,76	15,41	4,9	0,00	0,0
2006-05-10 19:30	336	32	41	2,4	19,13	15,03	0,0	1015,51	0,82	14,04	18,76	14,90	4,1	0,00	0,0
2006-05-10 20:00	339	32	44	1,2	19,03	14,53	0,0	1015,51	1,43	14,53	18,66	14,53	3,3	0,00	0,0
2006-05-10 20:30	338	32	46	1,4	19,03	14,13	0,0	1015,51	1,73	14,13	18,66	14,22	2,4	0,00	0,0
2006-05-10 21:00	334	32	46	3,1	19,03	13,63	0,0	1015,51	1,28	11,84	18,66	13,72	3,1	0,00	0,0
2006-05-10 21:30	332	32	48	1,6	18,93	12,92	0,0	1015,51	1,28	12,92	18,56	13,12	3,3	0,00	0,0
2006-05-10 22:00	335	32	49	2,8	18,93	12,02	0,0	1015,51	0,76	10,09	18,56	12,27	3,5	0,00	0,0
2006-05-10 22:30	329	32	51	1,8	18,93	11,22	0,0	1015,51	0,62	11,22	18,56	11,57	3,1	0,00	0,0
2006-05-10 23:00	331	32	53	1,8	18,83	10,62	0,0	1015,51	0,63	10,62	18,46	11,07	3,3	0,00	0,0
2006-05-10 23:30	332	32	54	1,8	18,83	10,32	0,0	1015,51	0,63	10,32	18,46	10,82	3,3	0,00	0,0
2006-05-11 00:00	332	32	55	2,0	18,83	9,92	0,0	1015,51	0,52	9,92	18,46	10,47	3,0	0,00	0,0
2006-05-11 00:30	332	32	57	0,0	18,83	9,12	0,0	1014,51	0,30	9,12	18,46	9,78	1,8	0,00	0,0
2006-05-11 01:00	332	32	60	0,0	18,73	8,22	0,0	1014,51	0,21	8,22	18,36	9,05	0,0	0,00	0,0
2006-05-11 01:30	332	32	65	1,2	18,73	7,32	0,0	1014,51	0,52	7,32	18,36	8,45	1,4	0,00	0,0
2006-05-11 02:00	334	32	67	1,8	18,73	6,92	0,0	1014,51	0,58	6,92	18,36	8,17	2,4	0,00	0,0
2006-05-11 02:30	339	32	69	1,2	18,63	6,42	0,0	1014,51	0,53	6,42	18,26	7,80	2,6	0,00	0,0
2006-05-11 03:00	339	32	70	0,0	18,63	6,12	0,0	1014,51	0,45	6,12	18,26	7,56	2,2	0,00	0,0
2006-05-11 03:30	339	32	68	0,0	18,53	5,92	0,0	1014,51	-0,16	5,92	18,15	7,23	1,6	0,00	0,0
2006-05-11 04:00	339	33	76	0,0	18,53	4,12	0,0	1013,51	-0,29	4,12	18,19	5,96	0,0	0,00	0,0
2006-05-11 04:30	339	33	76	0,0	18,53	4,22	0,0	1013,51	-0,19	4,22	18,19	6,06	0,0	0,00	0,0
2006-05-11 05:00	339	33	77	1,6	18,43	4,72	0,0	1013,51	0,48	4,72	18,09	6,63	2,6	0,00	0,0
2006-05-11 05:30	337	33	76	0,0	18,43	5,02	0,0	1013,51	0,58	5,02	18,09	6,87	2,4	0,00	0,0
2006-05-11 06:00	337	33	73	0,0	18,43	5,82	0,0	1013,51	0,77	5,82	18,09	7,46	0,0	0,00	0,0
2006-05-11 06:30	337	33	71	0,0	18,33	6,62	0,0	1013,51	1,14	6,62	17,99	8,13	0,0	0,00	0,0
2006-05-11 07:00	337	33	71	0,0	18,33	7,52	0,0	1013,51	2,00	7,52	17,99	9,03	0,0	0,00	0,0
2006-05-11 07:30	337	33	64	1,2	18,33	8,22	0,0	1013,51	1,15	8,22	17,99	9,29	1,4	0,00	0,0
2006-05-11 08:00	340	32	60	1,6	18,23	8,62	0,0	1013,51	0,58	8,62	17,85	9,45	2,0	0,00	0,0
2006-05-11 08:30	330	32	58	2,4	18,23	9,02	0,0	1013,51	0,46	7,71	17,85	9,74	2,8	0,00	0,0
2006-05-11 09:00	313	32	56	2,2	18,23	9,72	0,0	1013,51	0,60	9,72	17,85	10,33	3,3	0,00	0,0
2006-05-11 09:30	311	32	54	1,4	18,23	10,92	0,0	1013,51	1,18	10,92	17,85	11,42	2,8	0,00	0,0
2006-05-11 10:00	300	32	51	1,4	18,23	11,62	0,0	1013,51	0,98	11,62	17,85	11,97	3,0	0,00	0,0
2006-05-11 10:30	295	32	50	2,0	18,23	12,82	0,0	1013,51	1,79	12,82	17,85	13,12	3,7	0,00	0,0
2006-05-11 11:00	302	32	48	3,0	18,23	12,92	0,0	1013,51	1,28	11,08	17,85	13,12	4,5	0,00	0,0
2006-05-11 11:30	300	32	52	2,8	18,23	12,02	0,0	1013,51	1,64	10,09	17,85	12,42	4,9	0,00	0,0
2006-05-11 12:00	298	32	49	3,5	18,23	12,92	0,0	1013,51	1,58	10,33	17,85	13,17	5,4	0,00	0,0
2006-05-11 12:30	298	32	50	3,0	18,23	12,62	0,0	1013,51	1,61	10,75	17,85	12,92	4,9	0,00	0,0

Datum	Vindrikt	Fukt inne	Fukt ute	Vindhast	Temp in	Temp ute	Nb. Mån	Tryck	Daggp	Kyleffekt	Vix inne	Vix ute	Vindby	Korr lufttryck	Nederb./dygn
	°	Rh%	Rh%	m/s	°C	°C	mm	Mbar	°C	°C	°C	°C	m/s		mm
2006-05-11 13:00	289	32	49	2,0	18,23	12,92	0,0	1013,51	1,58	12,92	17,85	13,17	5,6	0,00	0,0
2006-05-11 13:30	304	32	51	3,1	18,33	12,82	0,0	1012,51	2,09	10,97	17,95	13,17	4,7	0,00	0,0
2006-05-11 14:00	308	32	51	2,6	18,33	13,12	0,0	1012,51	2,36	12,04	17,95	13,47	5,0	0,00	0,0
2006-05-11 14:30	292	32	52	2,2	18,33	12,82	0,0	1012,51	2,38	12,82	17,95	13,22	5,2	0,00	0,0
2006-05-11 15:00	311	32	50	2,0	18,43	13,83	0,0	1012,51	2,71	13,83	18,05	14,12	4,1	0,00	0,0
2006-05-11 15:30	318	32	50	4,5	18,43	13,12	0,0	1011,51	2,07	8,38	18,05	13,42	5,0	0,00	0,0
2006-05-11 16:00	299	32	50	2,2	18,53	13,73	0,0	1011,51	2,62	13,73	18,15	14,02	4,9	0,00	0,0
2006-05-11 16:30	320	32	50	2,6	18,63	13,33	0,0	1011,51	2,25	12,25	18,26	13,62	4,7	0,00	0,0
2006-05-11 17:00	297	32	50	1,2	18,63	13,33	0,0	1011,51	2,25	13,33	18,26	13,62	3,1	0,00	0,0
2006-05-11 17:30	297	32	50	1,4	18,63	13,63	0,0	1010,51	2,52	13,63	18,26	13,92	2,6	0,00	0,0
2006-05-11 18:00	314	32	51	1,8	18,63	12,92	0,0	1010,51	2,18	12,92	18,26	13,27	3,0	0,00	0,0
2006-05-11 18:30	330	32	53	1,4	18,63	12,02	0,0	1010,51	1,92	12,02	18,26	12,47	3,1	0,00	0,0
2006-05-11 19:00	331	32	54	1,6	18,63	12,02	0,0	1010,51	2,20	12,02	18,26	12,52	2,6	0,00	0,0
2006-05-11 19:30	331	32	61	0,0	18,63	11,42	0,0	1010,51	3,45	11,42	18,26	12,31	2,0	0,00	0,0
2006-05-11 20:00	326	32	67	1,4	18,53	10,72	0,0	1009,51	4,19	10,72	18,15	11,97	2,0	0,00	0,0
2006-05-11 20:30	328	33	72	2,6	18,53	9,32	0,0	1009,51	3,93	8,02	18,19	10,90	3,7	0,00	0,0
2006-05-11 21:00	291	33	81	2,6	18,43	9,42	1,0	1010,51	5,78	8,13	18,09	11,63	5,4	1,02	1,0
2006-05-11 21:30	332	33	96	1,2	18,43	6,72	1,5	1010,51	5,67	6,72	18,09	10,11	4,5	1,52	1,5
2006-05-11 22:00	356	33	98	1,2	18,33	6,42	1,5	1009,51	5,68	6,42	17,99	9,98	2,4	0,51	1,5
2006-05-11 22:30	1	33	97	0,0	18,33	6,62	1,5	1009,51	5,72	6,62	17,99	10,09	2,0	0,00	1,5
2006-05-11 23:00	1	33	98	0,0	18,33	6,82	3,0	1009,51	6,08	6,82	17,99	10,38	1,4	1,52	3,0
2006-05-11 23:30	356	33	100	0,0	18,23	5,82	3,6	1009,51	5,38	5,82	17,89	9,55	2,0	2,03	3,6
2006-05-12 00:00	351	33	100	1,6	18,23	6,42	3,6	1009,51	5,98	6,42	17,89	10,15	2,6	0,51	0,0
2006-05-12 00:30	312	33	96	1,8	18,13	5,62	4,6	1009,51	4,58	5,62	17,79	9,00	3,9	0,00	1,0
2006-05-12 01:00	338	33	100	2,2	18,13	4,32	4,6	1009,51	3,88	4,32	17,79	8,05	3,7	0,00	1,0
2006-05-12 01:30	325	33	100	1,8	18,13	3,82	4,6	1009,51	3,39	3,82	17,79	7,55	3,3	0,00	1,0
2006-05-12 02:00	345	33	100	0,0	18,13	3,12	6,1	1009,51	2,69	3,12	17,79	6,85	3,5	1,52	2,5
2006-05-12 02:30	345	33	100	0,0	18,23	3,82	6,1	1009,51	3,39	3,82	17,89	7,55	1,8	1,52	2,5
2006-05-12 03:00	345	33	100	0,0	18,33	3,62	7,1	1009,51	3,19	3,62	17,99	7,35	1,2	1,02	3,6
2006-05-12 03:30	345	33	100	0,0	18,43	3,32	8,1	1009,51	2,89	3,32	18,09	7,05	2,0	2,03	4,6
2006-05-12 04:00	326	32	100	2,6	18,63	3,02	8,1	1009,51	2,59	1,37	18,26	6,75	2,6	1,02	4,6
2006-05-12 04:30	302	32	99	2,2	18,73	3,02	8,1	1009,51	2,44	3,02	18,36	6,66	3,3	0,00	4,6
2006-05-12 05:00	314	32	99	0,0	18,83	2,72	8,1	1009,51	2,14	2,72	18,46	6,36	2,4	0,00	4,6
2006-05-12 05:30	312	32	100	1,6	18,83	2,62	8,1	1008,51	2,19	2,62	18,46	6,35	2,6	0,00	4,6
2006-05-12 06:00	313	32	100	0,0	18,83	2,52	8,1	1008,51	2,09	2,52	18,46	6,25	2,2	0,00	4,6
2006-05-12 06:30	310	32	99	1,4	18,83	2,42	9,1	1009,51	1,84	2,42	18,46	6,06	2,6	1,02	5,6
2006-05-12 07:00	327	32	100	0,0	18,73	2,42	9,1	1008,51	1,99	2,42	18,36	6,15	2,2	1,02	5,6
2006-05-12 07:30	327	32	99	0,0	18,73	2,42	9,1	1009,51	1,84	2,42	18,36	6,06	1,4	0,00	5,6
2006-05-12 08:00	326	32	99	0,0	18,63	2,72	9,1	1008,51	2,14	2,72	18,26	6,36	2,0	0,00	5,6
2006-05-12 08:30	307	32	97	0,0	18,63	3,62	9,1	1008,51	2,74	3,62	18,26	7,09	3,5	0,00	5,6
2006-05-12 09:00	299	32	91	0,0	18,53	3,82	9,1	1008,51	2,01	3,82	18,15	6,79	3,7	0,00	5,6
2006-05-12 09:30	301	32	91	1,8	18,53	4,52	9,1	1008,51	2,70	4,52	18,15	7,49	4,7	0,00	5,6
2006-05-12 10:00	303	32	88	1,8	18,53	4,92	9,1	1008,51	2,61	4,92	18,15	7,65	4,1	0,00	5,6
2006-05-12 10:30	293	32	82	3,5	18,53	5,42	9,1	1008,51	2,07	1,86	18,15	7,70	4,1	0,00	5,6
2006-05-12 11:00	303	32	82	1,8	18,43	5,42	9,1	1008,51	2,07	5,42	18,05	7,70	3,9	0,00	5,6
2006-05-12 11:30	305	32	74	2,2	18,43	5,82	9,1	1008,51	0,97	5,82	18,05	7,53	4,9	0,00	5,6

Datum	Vindrikt °	Fukt inne Rh%	Fukt ute Rh%	Vindhast m/s	Temp in °C	Temp ute °C	Nb. Mån mm	Tryck Mbar	Daggp °C	Kyleffekt °C	Vix inne °C	Vix ute °C	Vindby m/s	Korr lufttryck	Nederb./dygn mm
2006-05-12 12:00	310	32	69	2,6	18,33	6,92	9,1	1007,51	1,01	5,49	17,95	8,30	4,1	0,00	5,6
2006-05-12 12:30	313	32	64	3,5	18,23	7,12	9,1	1007,51	0,11	3,78	17,85	8,19	4,5	0,00	5,6
2006-05-12 13:00	306	32	64	1,4	18,23	7,92	9,1	1007,51	0,86	7,92	17,85	8,99	3,9	0,00	5,6
2006-05-12 13:30	289	32	61	2,8	18,23	8,52	9,1	1007,51	0,73	6,27	17,85	9,41	4,9	0,00	5,6
2006-05-12 14:00	311	32	62	2,4	18,23	8,72	9,1	1007,51	1,16	7,39	17,85	9,67	5,4	0,00	5,6
2006-05-12 14:30	294	32	60	2,4	18,23	9,12	9,1	1007,51	1,05	7,81	17,85	9,95	5,8	0,00	5,6
2006-05-12 15:00	317	32	57	2,4	18,23	9,12	9,1	1007,51	0,30	7,81	17,85	9,78	6,4	0,00	5,6
2006-05-12 15:30	312	32	58	1,2	18,23	8,92	9,1	1007,51	0,37	8,92	17,85	9,64	4,9	0,00	5,6
2006-05-12 16:00	306	32	57	2,4	18,33	8,42	9,1	1007,51	-0,35	7,07	17,95	9,08	6,4	0,00	5,6
2006-05-12 16:30	288	32	58	2,0	18,33	8,52	9,1	1007,51	-0,00	8,52	17,95	9,24	6,8	0,00	5,6
2006-05-12 17:00	274	32	58	2,0	18,23	8,62	9,1	1007,51	0,09	8,62	17,85	9,34	3,7	0,00	5,6
2006-05-12 17:30	309	32	58	3,7	18,23	9,02	9,1	1007,51	0,46	5,03	17,85	9,74	6,2	0,00	5,6
2006-05-12 18:00	293	32	56	2,0	18,33	8,92	9,1	1007,51	-0,14	8,92	17,95	9,53	5,4	0,00	5,6
2006-05-12 18:30	289	32	62	2,2	18,23	8,52	9,1	1007,51	0,97	8,52	17,85	9,47	4,5	0,00	5,6
2006-05-12 19:00	311	32	62	1,4	18,23	7,72	9,6	1007,51	0,21	7,72	17,85	8,67	4,3	0,51	6,1
2006-05-12 19:30	310	32	62	1,2	18,23	7,62	9,6	1006,51	0,12	7,62	17,85	8,57	2,8	0,51	6,1
2006-05-12 20:00	282	32	68	0,0	18,13	6,92	9,6	1007,51	0,80	6,92	17,75	8,23	3,9	0,00	6,1
2006-05-12 20:30	298	32	72	3,1	18,03	6,62	9,6	1007,51	1,34	4,19	17,65	8,19	5,8	0,00	6,1
2006-05-12 21:00	329	32	85	2,2	17,93	3,82	9,6	1007,51	1,03	3,82	17,55	6,32	5,6	0,00	6,1
2006-05-12 21:30	334	32	89	1,4	17,93	3,12	9,6	1006,51	1,00	3,12	17,55	5,93	4,5	0,00	6,1
2006-05-12 22:00	335	32	85	1,2	18,13	3,22	9,6	1006,51	0,44	3,22	17,75	5,72	2,2	0,00	6,1
2006-05-12 22:30	335	32	87	0,0	18,43	2,72	9,6	1006,51	0,29	2,72	18,05	5,37	1,8	0,00	6,1
2006-05-12 23:00	335	32	91	0,0	18,43	2,32	9,6	1006,51	0,53	2,32	18,05	5,29	0,0	0,00	6,1
2006-05-12 23:30	336	32	91	0,0	18,43	1,52	9,6	1006,51	-0,26	1,52	18,05	4,49	0,0	0,00	6,1
2006-05-13 00:00	335	32	93	0,0	18,53	1,22	9,6	1006,51	-0,24	1,22	18,15	4,35	0,0	0,00	0,0
2006-05-13 00:30	336	32	95	0,0	18,83	0,51	9,6	1006,51	-0,63	0,51	18,46	3,82	0,0	0,00	0,0
2006-05-13 01:00	336	32	97	0,0	18,73	0,01	9,6	1005,51	-0,84	0,01	18,36	3,49	0,0	0,00	0,0
2006-05-13 01:30	335	32	100	0,0	18,63	0,61	9,6	1005,51	0,19	0,61	18,26	4,34	1,2	0,00	0,0
2006-05-13 02:00	335	32	100	0,0	18,63	0,31	9,6	1005,51	-0,11	0,31	18,26	4,04	0,0	0,00	0,0
2006-05-13 02:30	335	32	100	0,0	18,63	1,12	9,6	1004,51	0,69	1,12	18,26	4,85	1,6	0,00	0,0
2006-05-13 03:00	336	32	98	0,0	18,83	1,52	9,6	1004,51	0,80	1,52	18,46	5,07	1,8	0,00	0,0
2006-05-13 03:30	336	32	96	1,4	19,13	1,02	9,6	1004,51	0,01	1,02	18,76	4,40	1,4	0,00	0,0
2006-05-13 04:00	337	32	98	0,0	19,33	1,12	9,6	1003,51	0,40	1,12	18,96	4,67	2,0	0,00	0,0
2006-05-13 04:30	337	32	98	0,0	19,33	1,12	9,6	1003,51	0,40	1,12	18,96	4,67	0,0	0,00	0,0
2006-05-13 05:00	337	32	98	0,0	19,33	1,12	9,6	1003,51	0,40	1,12	18,96	4,67	1,2	0,00	0,0
2006-05-13 05:30	337	32	99	1,4	19,23	0,92	9,6	1003,51	0,35	0,92	18,86	4,56	1,6	0,00	0,0
2006-05-13 06:00	337	32	99	0,0	19,13	1,62	9,6	1003,51	1,05	1,62	18,76	5,26	2,2	0,00	0,0
2006-05-13 06:30	337	32	97	0,0	19,03	1,62	9,6	1002,51	0,76	1,62	18,66	5,09	0,0	0,00	0,0
2006-05-13 07:00	337	32	97	0,0	19,03	1,82	9,6	1002,51	0,95	1,82	18,66	5,29	0,0	0,00	0,0
2006-05-13 07:30	337	32	95	0,0	19,13	2,32	9,6	1002,51	1,15	2,32	18,76	5,62	1,2	0,00	0,0
2006-05-13 08:00	337	32	93	0,0	19,33	2,82	9,6	1002,51	1,34	2,82	18,96	5,95	1,2	0,00	0,0
2006-05-13 08:30	327	32	90	0,0	19,43	3,22	9,6	1002,51	1,26	3,22	19,06	6,11	2,2	0,00	0,0
2006-05-13 09:00	302	32	87	1,6	19,33	3,82	9,6	1002,51	1,36	3,82	18,96	6,47	3,5	0,00	0,0
2006-05-13 09:30	311	32	83	2,0	19,23	4,42	9,6	1001,51	1,27	4,42	18,86	6,77	3,3	0,00	0,0
2006-05-13 10:00	298	31	78	0,0	19,13	4,92	9,6	1001,51	0,86	4,92	18,72	6,91	3,1	0,00	0,0
2006-05-13 10:30	297	31	76	2,6	19,03	5,42	9,6	1001,51	0,97	3,91	18,62	7,27	4,3	0,00	0,0

Datum	Vindrikt °	Fukt inne Rh%	Fukt ute Rh%	Vindhast m/s	Temp in °C	Temp ute °C	Nb. Mån mm	Tryck Mbar	Dagpp °C	Kyleffekt °C	Vix inne °C	Vix ute °C	Vindby m/s	Korr lufttryck	Nederb./dygn mm
2006-05-13 11:00	305	31	73	2,4	18,83	6,42	9,6	1001,51	1,35	4,96	18,42	8,06	5,0	0,00	0,0
2006-05-13 11:30	293	31	67	4,5	18,73	7,12	9,6	1001,51	0,77	0,94	18,32	8,37	5,0	0,00	0,0
2006-05-13 12:00	299	31	64	3,9	18,63	7,32	9,6	1000,51	0,30	3,05	18,22	8,39	6,2	0,00	0,0
2006-05-13 12:30	297	32	67	4,3	18,53	7,32	9,6	1000,51	0,96	2,10	18,15	8,57	6,0	0,00	0,0
2006-05-13 13:00	307	32	60	4,9	18,43	8,62	9,6	1000,51	0,58	2,80	18,05	9,45	7,7	0,00	0,0
2006-05-13 13:30	294	32	66	5,0	18,43	8,02	9,6	1000,51	1,41	1,56	18,05	9,21	8,7	0,00	0,0
2006-05-13 14:00	299	32	60	4,1	18,43	9,22	9,6	1000,51	1,15	4,38	18,05	10,05	7,1	0,00	0,0
2006-05-13 14:30	303	32	64	3,0	18,43	9,12	9,6	1000,51	2,00	6,93	18,05	10,19	7,7	0,00	0,0
2006-05-13 15:00	314	32	60	4,1	18,53	9,12	9,6	1000,51	1,05	4,26	18,15	9,95	8,1	0,00	0,0
2006-05-13 15:30	298	31	62	5,6	18,53	8,62	9,6	1000,51	1,06	1,82	18,12	9,57	7,7	0,00	0,0
2006-05-13 16:00	290	31	60	4,9	18,73	9,42	9,6	1000,51	1,33	3,79	18,32	10,25	7,1	0,00	0,0
2006-05-13 16:30	292	31	61	3,9	18,73	8,82	9,6	1001,51	1,01	4,80	18,32	9,71	8,1	0,00	0,0
2006-05-13 17:00	316	31	60	5,4	18,73	8,62	9,6	1001,51	0,58	1,82	18,32	9,45	6,2	0,00	0,0
2006-05-13 17:30	271	31	58	4,9	18,73	8,92	9,6	1001,51	0,37	3,17	18,32	9,64	8,1	0,00	0,0
2006-05-13 18:00	297	31	58	5,6	18,73	8,62	9,6	1001,51	0,09	1,82	18,32	9,34	7,9	0,00	0,0
2006-05-13 18:30	293	31	56	4,9	18,73	8,72	9,6	1002,51	-0,33	2,93	18,32	9,33	7,9	0,00	0,0
2006-05-13 19:00	290	31	62	2,8	18,83	8,02	9,6	1002,51	0,50	5,72	18,42	8,97	8,1	0,00	0,0
2006-05-13 19:30	295	31	79	2,8	18,73	5,52	9,6	1002,51	1,63	2,99	18,32	7,58	6,8	0,00	0,0
2006-05-13 20:00	294	31	74	2,8	18,73	6,12	9,6	1002,51	1,26	3,65	18,32	7,83	5,8	0,00	0,0
2006-05-13 20:30	295	31	82	2,6	18,53	4,52	9,6	1003,51	1,19	2,96	18,12	6,80	6,4	0,00	0,0
2006-05-13 21:00	299	31	82	2,8	18,43	3,82	9,6	1003,51	0,51	1,13	18,02	6,09	6,2	0,00	0,0
2006-05-13 21:30	328	31	84	3,7	18,23	3,42	9,6	1003,51	0,47	-1,50	17,82	5,84	6,2	0,00	0,0
2006-05-13 22:00	267	31	84	1,6	18,13	3,02	9,6	1003,51	0,08	3,02	17,72	5,44	5,2	0,00	0,0
2006-05-13 22:30	293	31	83	1,6	18,23	2,62	9,6	1003,51	-0,49	2,62	17,82	4,97	3,7	0,00	0,0
2006-05-13 23:00	304	31	87	3,0	18,23	2,42	9,6	1003,51	-0,01	-0,40	17,82	5,07	7,3	0,00	0,0
2006-05-13 23:30	261	31	90	1,8	18,03	2,12	9,6	1003,51	0,18	2,12	17,62	5,01	6,2	0,00	0,0
2006-05-14 00:00	303	31	91	3,3	17,93	2,02	9,6	1003,51	0,24	-1,98	17,52	4,99	6,2	0,00	0,0
2006-05-14 00:30	270	31	91	0,0	18,03	1,42	9,6	1003,51	-0,35	1,42	17,62	4,39	3,7	0,00	0,0
2006-05-14 01:00	267	31	86	0,0	18,23	1,52	9,6	1003,51	-1,06	1,52	17,82	4,09	3,9	0,00	0,0
2006-05-14 01:30	273	31	88	1,2	18,43	1,42	9,6	1003,51	-0,83	1,42	18,02	4,15	4,3	0,00	0,0
2006-05-14 02:00	264	31	88	2,0	18,73	1,62	9,6	1003,51	-0,63	1,62	18,32	4,35	3,7	0,00	0,0
2006-05-14 02:30	298	31	89	2,6	18,93	1,62	9,6	1003,51	-0,47	-0,10	18,52	4,43	5,6	0,00	0,0
2006-05-14 03:00	294	31	89	1,2	18,93	1,62	9,6	1003,51	-0,47	1,62	18,52	4,43	5,6	0,00	0,0
2006-05-14 03:30	260	30	90	2,0	18,83	1,42	9,6	1003,51	-0,51	1,42	18,38	4,31	6,4	0,00	0,0
2006-05-14 04:00	282	30	89	3,1	18,63	1,42	9,6	1003,51	-0,67	-1,49	18,18	4,23	6,2	0,00	0,0
2006-05-14 04:30	279	30	89	1,8	18,43	1,32	9,6	1003,51	-0,77	1,32	17,98	4,13	6,8	0,00	0,0
2006-05-14 05:00	290	30	88	6,0	18,23	1,42	9,6	1003,51	-0,83	-8,02	17,78	4,15	6,6	0,00	0,0
2006-05-14 05:30	272	30	87	3,7	18,13	1,62	9,6	1003,51	-0,79	-3,60	17,68	4,27	6,4	0,00	0,0
2006-05-14 06:00	274	30	85	1,4	18,23	2,02	9,6	1003,51	-0,73	2,02	17,78	4,52	7,1	0,00	0,0
2006-05-14 06:30	315	30	84	3,1	18,33	1,92	9,6	1003,51	-1,00	-0,94	17,88	4,34	7,3	0,00	0,0
2006-05-14 07:00	303	30	82	3,1	18,43	2,32	9,6	1003,51	-0,95	-0,51	17,98	4,59	7,3	0,00	0,0
2006-05-14 07:30	331	30	82	5,4	18,53	2,32	9,6	1003,51	-0,95	-6,24	18,08	4,59	7,9	0,00	0,0
2006-05-14 08:00	289	30	82	3,9	18,53	2,52	9,6	1004,51	-0,75	-2,55	18,08	4,79	7,3	0,00	0,0
2006-05-14 08:30	297	30	79	2,8	18,53	2,82	9,6	1004,51	-0,99	0,04	18,08	4,88	7,9	0,00	0,0
2006-05-14 09:00	301	30	77	4,1	18,43	3,32	9,6	1004,51	-0,87	-2,72	17,98	5,23	8,9	0,00	0,0
2006-05-14 09:30	282	30	72	4,5	18,43	4,02	9,6	1004,51	-1,15	-2,90	17,98	5,59	7,7	0,00	0,0

Datum	Vindrikt °	Fukt inne Rh%	Fukt ute Rh%	Vindhast m/s	Temp in °C	Temp ute °C	Nb. Mån mm	Tryck Mbar	Daggp °C	Kyleffekt °C	Vix inne °C	Vix ute °C	Vindby m/s	Korr lufttryck	Nederb./dygn mm
2006-05-14 10:00	294	30	71	5,2	18,43	4,12	9,6	1004,51	-1,26	-3,35	17,98	5,63	8,3	0,00	0,0
2006-05-14 10:30	286	30	73	3,9	18,43	4,42	9,6	1005,51	-0,57	-0,33	17,98	6,06	8,1	0,00	0,0
2006-05-14 11:00	306	30	68	4,1	18,33	4,62	9,6	1005,51	-1,40	-1,16	17,88	5,93	7,9	0,00	0,0
2006-05-14 11:30	285	30	65	2,2	18,23	5,12	9,6	1005,51	-1,56	5,12	17,78	6,25	10,0	0,00	0,0
2006-05-14 12:00	293	30	56	3,7	18,23	5,62	9,6	1005,51	-3,21	1,07	17,78	6,23	9,2	0,00	0,0
2006-05-14 12:30	317	30	63	7,3	18,23	5,92	9,6	1005,51	-1,25	-3,79	17,78	6,93	7,9	0,00	0,0
2006-05-14 13:00	278	30	63	4,5	18,03	5,72	9,6	1005,51	-1,44	-0,79	17,58	6,73	7,1	0,00	0,0
2006-05-14 13:30	314	30	54	4,5	18,03	5,72	9,6	1006,51	-3,63	-0,79	17,58	6,22	7,3	0,00	0,0
2006-05-14 14:00	344	30	53	3,3	18,03	5,12	9,6	1006,51	-4,45	1,52	17,58	5,56	9,2	0,00	0,0
2006-05-14 14:30	278	30	51	4,5	18,03	5,72	9,6	1006,51	-4,44	-0,79	17,58	6,06	7,5	0,00	0,0
2006-05-14 15:00	343	30	54	2,6	18,03	5,02	9,6	1006,51	-4,28	3,49	17,58	5,52	8,7	0,00	0,0
2006-05-14 15:30	305	30	51	3,9	18,03	4,52	9,6	1007,51	-5,55	-0,22	17,58	4,86	9,4	0,00	0,0
2006-05-14 16:00	293	29	55	7,5	18,03	4,82	9,6	1007,51	-4,21	-5,28	17,54	5,37	8,5	0,00	0,0
2006-05-14 16:30	314	29	54	3,1	18,03	5,52	9,6	1007,51	-3,82	2,99	17,54	6,02	7,7	0,00	0,0
2006-05-14 17:00	301	29	55	5,2	18,03	5,02	9,6	1007,51	-4,02	-2,22	17,54	5,57	8,5	0,00	0,0
2006-05-14 17:30	333	29	53	3,5	17,93	4,82	9,6	1007,51	-4,73	1,18	17,44	5,26	8,3	0,00	0,0
2006-05-14 18:00	307	29	51	2,2	17,83	5,32	9,6	1008,51	-4,81	5,32	17,34	5,66	8,5	0,00	0,0
2006-05-14 18:30	297	29	56	4,3	17,73	4,32	9,6	1008,51	-4,42	-1,52	17,24	4,92	7,9	0,00	0,0
2006-05-14 19:00	315	29	51	4,1	17,93	5,02	9,6	1008,51	-5,09	-0,67	17,44	5,36	7,1	0,00	0,0
2006-05-14 19:30	303	29	53	5,0	17,93	4,32	9,6	1008,51	-5,19	-3,10	17,44	4,76	7,5	0,00	0,0
2006-05-14 20:00	313	29	56	4,7	18,03	4,22	9,6	1008,51	-4,51	-2,65	17,54	4,82	6,6	0,00	0,0
2006-05-14 20:30	318	29	59	2,6	18,03	3,02	9,6	1009,51	-4,91	1,37	17,54	3,79	6,6	0,00	0,0
2006-05-14 21:00	305	29	64	0,0	18,23	2,12	9,6	1009,51	-4,62	2,12	17,74	3,18	6,2	0,00	0,0
2006-05-14 21:30	304	29	65	1,6	18,33	2,12	9,6	1009,51	-4,41	2,12	17,84	3,24	4,7	0,00	0,0
2006-05-14 22:00	297	29	67	1,6	18,43	1,72	9,6	1009,51	-4,36	1,72	17,94	2,97	2,8	0,00	0,0
2006-05-14 22:30	296	29	74	0,0	18,43	1,12	9,6	1010,51	-3,56	1,12	17,94	2,82	2,2	0,00	0,0
2006-05-14 23:00	297	29	76	0,0	18,43	0,61	9,6	1010,51	-3,67	0,61	17,94	2,46	1,8	0,00	0,0
2006-05-14 23:30	311	29	77	1,2	18,33	0,21	9,6	1010,51	-3,87	0,21	17,84	2,13	1,4	0,00	0,0
2006-05-15 00:00	309	29	78	0,0	18,23	-0,09	9,6	1010,51	-3,98	-0,09	17,74	1,90	1,4	0,00	0,0
2006-05-15 00:30	298	29	83	0,0	18,23	-0,49	9,6	1010,51	-3,51	-0,49	17,74	1,87	2,4	0,00	0,0
2006-05-15 01:00	298	29	87	0,0	18,23	-1,09	9,6	1010,51	-3,44	-1,09	17,74	1,57	1,4	0,00	0,0
2006-05-15 01:30	298	29	89	0,0	18,33	-1,19	9,6	1010,51	-3,23	-1,19	17,84	1,63	1,2	0,00	0,0
2006-05-15 02:00	298	30	92	0,0	18,53	-1,59	9,6	1010,51	-3,16	-1,59	18,08	1,47	1,6	0,00	0,0
2006-05-15 02:30	298	29	93	1,2	18,63	-1,59	9,6	1010,51	-3,01	-1,59	18,14	1,55	1,4	0,00	0,0
2006-05-15 03:00	311	29	94	0,0	18,73	-1,69	9,6	1011,51	-2,96	-1,69	18,24	1,53	2,6	0,00	0,0
2006-05-15 03:30	311	29	96	1,2	18,73	-2,09	9,6	1011,51	-3,07	-2,09	18,24	1,30	1,6	0,00	0,0
2006-05-15 04:00	316	29	98	0,0	18,73	-1,79	9,6	1011,51	-2,48	-1,79	18,24	1,77	2,6	0,00	0,0
2006-05-15 04:30	315	29	99	0,0	18,63	-2,09	9,6	1011,51	-2,64	-2,09	18,14	1,56	1,4	0,00	0,0
2006-05-15 05:00	304	29	98	0,0	18,53	-1,89	9,6	1011,51	-2,58	-1,89	18,04	1,67	2,4	0,00	0,0
2006-05-15 05:30	310	29	95	1,2	18,53	-1,39	9,6	1011,51	-2,52	-1,39	18,04	1,92	2,6	0,00	0,0
2006-05-15 06:00	292	29	91	1,2	18,43	-0,69	9,6	1011,51	-2,43	-0,69	17,94	2,29	3,1	0,00	0,0
2006-05-15 06:30	294	29	84	1,2	18,43	0,61	9,6	1011,51	-2,27	0,61	17,94	3,04	2,8	0,00	0,0
2006-05-15 07:00	294	29	78	2,8	18,43	1,62	9,6	1011,51	-2,34	-1,27	17,94	3,60	4,1	0,00	0,0
2006-05-15 07:30	300	29	75	3,1	18,33	2,32	9,6	1011,51	-2,21	-0,51	17,84	4,09	5,6	0,00	0,0
2006-05-15 08:00	294	29	71	2,6	18,23	2,82	9,6	1011,51	-2,50	1,16	17,74	4,33	5,8	0,00	0,0
2006-05-15 08:30	312	29	67	3,7	18,23	3,72	9,6	1011,51	-2,46	-1,15	17,74	4,97	6,2	0,00	0,0

Datum	Vindrikt °	Fukt inne Rh%	Fukt ute Rh%	Vindhast m/s	Temp in °C	Temp ute °C	Nb. Mån mm	Tryck Mbar	Daggp °C	Kyleffekt °C	Vix inne °C	Vix ute °C	Vindby m/s	Korr lufttryck	Nederb./dygn mm
2006-05-15 09:00	299	29	63	2,2	18,13	4,12	9,6	1011,51	-2,95	4,12	17,64	5,12	5,0	0,00	0,0
2006-05-15 09:30	295	29	56	3,3	18,03	4,22	9,6	1012,51	-4,51	0,50	17,54	4,82	5,8	0,00	0,0
2006-05-15 10:00	323	29	52	1,2	17,93	4,22	9,6	1012,51	-5,55	4,22	17,44	4,61	6,4	0,00	0,0
2006-05-15 10:30	292	29	58	3,0	17,83	4,62	9,6	1012,51	-3,65	2,01	17,34	5,33	6,4	0,00	0,0
2006-05-15 11:00	275	28	54	3,3	17,63	5,42	9,6	1012,51	-3,91	1,86	17,10	5,92	5,6	0,00	0,0
2006-05-15 11:30	312	29	59	3,1	17,53	5,12	9,6	1012,51	-2,94	2,56	17,04	5,89	6,9	0,00	0,0
2006-05-15 12:00	304	29	49	2,6	17,43	5,72	9,6	1012,51	-5,00	4,22	16,94	5,96	6,2	0,00	0,0
2006-05-15 12:30	287	29	49	4,1	17,43	6,42	9,6	1012,51	-4,36	1,01	16,94	6,66	6,6	0,00	0,0
2006-05-15 13:00	291	29	51	3,3	17,33	6,82	9,6	1012,51	-3,43	3,44	16,84	7,16	6,8	0,00	0,0
2006-05-15 13:30	285	29	61	2,4	17,33	5,32	9,6	1012,51	-2,28	3,80	16,84	6,21	7,3	0,00	0,0
2006-05-15 14:00	334	29	51	4,3	17,23	6,42	9,6	1012,51	-3,80	1,01	16,74	6,76	5,4	0,00	0,0
2006-05-15 14:30	326	29	49	3,3	17,23	6,12	9,6	1012,51	-4,64	2,65	16,74	6,36	6,4	0,00	0,0
2006-05-15 15:00	257	29	55	4,3	17,33	5,82	9,6	1012,51	-3,28	0,29	16,84	6,37	6,6	0,00	0,0
2006-05-15 15:30	248	29	57	3,5	17,33	6,72	9,6	1012,51	-1,93	3,33	16,84	7,38	7,1	0,00	0,0
2006-05-15 16:00	251	29	53	2,4	17,43	6,92	9,6	1012,51	-2,79	5,49	16,94	7,37	6,9	0,00	0,0
2006-05-15 16:30	305	29	58	5,0	17,43	6,82	9,6	1012,51	-1,59	0,05	16,94	7,54	6,9	0,00	0,0
2006-05-15 17:00	302	29	51	3,1	17,53	5,82	9,6	1012,51	-4,35	3,32	17,04	6,16	7,5	0,00	0,0
2006-05-15 17:30	302	28	51	5,6	17,63	6,32	9,6	1012,51	-3,89	-1,12	17,10	6,66	6,8	0,00	0,0
2006-05-15 18:00	341	29	59	3,0	17,53	4,12	9,6	1012,51	-3,88	1,46	17,04	4,89	7,3	0,00	0,0
2006-05-15 18:30	293	29	61	2,2	17,43	5,12	9,6	1013,51	-2,47	5,12	16,94	6,01	6,9	0,00	0,0
2006-05-15 19:00	290	29	57	3,5	17,63	6,02	9,6	1013,51	-2,59	2,54	17,14	6,68	6,2	0,00	0,0
2006-05-15 19:30	299	29	61	1,4	17,73	5,92	9,6	1013,51	-1,71	5,92	17,24	6,81	4,9	0,00	0,0
2006-05-15 20:00	305	29	60	2,4	17,93	6,22	9,6	1013,51	-1,67	4,75	17,44	7,05	4,9	0,00	0,0
2006-05-15 20:30	295	29	58	2,8	18,03	4,02	9,6	1013,51	-4,21	1,35	17,54	4,73	6,0	0,00	0,0
2006-05-15 21:00	308	29	63	2,0	18,33	3,42	9,6	1013,51	-3,61	3,42	17,84	4,42	4,5	0,00	0,0
2006-05-15 21:30	313	29	62	2,0	18,43	2,92	9,6	1013,51	-4,31	2,92	17,94	3,86	3,9	0,00	0,0
2006-05-15 22:00	315	29	67	0,0	18,53	1,82	9,6	1013,51	-4,27	1,82	18,04	3,07	4,1	0,00	0,0
2006-05-15 22:30	325	29	70	0,0	18,53	1,22	9,6	1014,51	-4,23	1,22	18,04	2,66	3,0	0,00	0,0
2006-05-15 23:00	325	29	76	0,0	18,43	0,31	9,6	1014,51	-3,96	0,31	17,94	2,16	1,4	0,00	0,0
2006-05-15 23:30	325	29	76	0,0	18,43	0,21	9,6	1014,51	-4,05	0,21	17,94	2,06	1,4	0,00	0,0
2006-05-16 00:00	326	29	79	0,0	18,23	-0,59	9,6	1014,51	-4,29	-0,59	17,74	1,47	1,6	0,00	0,0
2006-05-16 00:30	327	29	80	0,0	18,23	-0,99	9,6	1014,51	-4,51	-0,99	17,74	1,14	1,6	0,00	0,0
2006-05-16 01:00	310	29	83	1,2	18,13	-1,29	9,6	1014,51	-4,29	-1,29	17,64	1,06	2,2	0,00	0,0
2006-05-16 01:30	334	29	88	0,0	18,23	-1,69	9,6	1014,51	-3,88	-1,69	17,74	1,05	2,0	0,00	0,0
2006-05-16 02:00	329	29	82	0,0	18,33	-1,59	9,6	1015,51	-4,75	-1,59	17,84	0,69	2,4	0,00	0,0
2006-05-16 02:30	309	29	85	0,0	18,43	-1,79	9,6	1014,51	-4,45	-1,79	17,94	0,72	2,8	0,00	0,0
2006-05-16 03:00	309	29	87	0,0	18,53	-2,49	9,6	1015,51	-4,82	-2,49	18,04	0,17	1,8	0,00	0,0
2006-05-16 03:30	309	29	89	0,0	18,63	-2,69	9,6	1015,51	-4,70	-2,69	18,14	0,13	1,2	0,00	0,0
2006-05-16 04:00	310	29	92	0,0	18,63	-2,89	9,6	1015,51	-4,45	-2,89	18,14	0,17	1,4	0,00	0,0
2006-05-16 04:30	338	29	86	1,6	18,63	-2,69	9,6	1015,51	-5,17	-2,69	18,14	-0,11	2,2	0,00	0,0
2006-05-16 05:00	339	29	86	0,0	18,63	-2,69	9,6	1015,51	-5,17	-2,69	18,14	-0,11	2,2	0,00	0,0
2006-05-16 05:30	335	29	87	1,2	18,63	-2,09	9,6	1015,51	-4,43	-2,09	18,14	0,57	3,1	0,00	0,0
2006-05-16 06:00	336	29	78	0,0	18,53	-0,79	9,6	1015,51	-4,66	-0,79	18,04	1,20	2,4	0,00	0,0
2006-05-16 06:30	336	29	76	0,0	18,53	0,61	9,6	1015,51	-3,67	0,61	18,04	2,46	2,2	0,00	0,0
2006-05-16 07:00	331	29	73	0,0	18,53	1,72	9,6	1015,51	-3,17	1,72	18,04	3,36	1,8	0,00	0,0
2006-05-16 07:30	312	29	66	1,2	18,53	2,12	9,6	1015,51	-4,19	2,12	18,04	3,31	3,3	0,00	0,0

Datum	Vindrikt °	Fukt inne Rh%	Fukt ute Rh%	Vindhast m/s	Temp in °C	Temp ute °C	Nb. Mån mm	Tryck Mbar	Dagpp °C	Kyleffekt °C	Vix inne °C	Vix ute °C	Vindby m/s	Korr lufttryck	Nederb./dygn mm
2006-05-16 08:00	275	29	64	0,0	18,43	2,72	9,6	1015,51	-4,05	2,72	17,94	3,78	3,0	0,00	0,0
2006-05-16 08:30	311	29	58	1,8	18,43	2,72	9,6	1015,51	-5,42	2,72	17,94	3,43	3,3	0,00	0,0
2006-05-16 09:00	289	29	60	1,2	18,33	3,02	9,6	1015,51	-4,67	3,02	17,84	3,85	4,1	0,00	0,0
2006-05-16 09:30	331	29	57	1,6	18,23	3,32	9,6	1015,51	-5,11	3,32	17,74	3,98	3,0	0,00	0,0
2006-05-16 10:00	304	29	57	1,8	18,13	3,92	9,6	1015,51	-4,55	3,92	17,64	4,58	4,7	0,00	0,0
2006-05-16 10:30	316	29	53	1,2	18,03	3,62	9,6	1015,51	-5,84	3,62	17,54	4,06	3,5	0,00	0,0
2006-05-16 11:00	332	29	49	1,2	17,93	4,32	9,6	1015,51	-6,29	4,32	17,44	4,56	3,7	0,00	0,0
2006-05-16 11:30	303	29	51	2,0	17,93	4,62	9,6	1015,51	-5,45	4,62	17,44	4,96	3,3	0,00	0,0
2006-05-16 12:00	341	29	49	2,0	17,93	4,72	9,6	1015,51	-5,92	4,72	17,44	4,96	4,7	0,00	0,0
2006-05-16 12:30	296	29	49	0,0	17,83	5,02	9,6	1015,51	-5,65	5,02	17,34	5,26	4,9	0,00	0,0
2006-05-16 13:00	323	29	44	1,8	17,83	5,12	9,6	1015,51	-7,06	5,12	17,34	5,12	5,2	0,00	0,0
2006-05-16 13:30	334	29	45	2,6	17,83	5,52	9,6	1015,51	-6,38	4,01	17,34	5,57	4,7	0,00	0,0
2006-05-16 14:00	304	29	43	2,0	17,83	7,82	9,6	1015,51	-4,94	7,82	17,34	7,78	3,9	0,00	0,0
2006-05-16 14:30	313	29	42	2,2	17,83	6,72	9,6	1015,51	-6,27	6,72	17,34	6,64	4,1	0,00	0,0
2006-05-16 15:00	308	29	41	0,0	17,93	8,12	9,6	1015,51	-5,35	8,12	17,44	7,99	4,5	0,00	0,0
2006-05-16 15:30	339	29	42	1,2	17,93	6,32	9,6	1014,51	-6,63	6,32	17,44	6,24	4,7	0,00	0,0
2006-05-16 16:00	341	29	42	1,6	18,03	6,12	9,6	1014,51	-6,81	6,12	17,54	6,04	3,9	0,00	0,0
2006-05-16 16:30	336	29	43	1,6	18,03	6,32	9,6	1014,51	-6,30	6,32	17,54	6,28	3,1	0,00	0,0
2006-05-16 17:00	313	29	42	1,6	18,13	8,42	9,6	1014,51	-4,74	8,42	17,64	8,34	2,8	0,00	0,0
2006-05-16 17:30	301	29	41	2,4	18,23	9,12	9,6	1014,51	-4,46	7,81	17,74	8,99	4,5	0,00	0,0
2006-05-16 18:00	311	29	41	2,6	18,23	8,52	9,6	1014,51	-4,99	7,18	17,74	8,39	4,5	0,00	0,0
2006-05-16 18:30	287	29	41	1,8	18,23	8,82	9,6	1014,51	-4,72	8,82	17,74	8,69	3,9	0,00	0,0
2006-05-16 19:00	323	29	40	2,6	18,33	8,62	9,6	1014,51	-5,26	7,29	17,84	8,45	3,5	0,00	0,0
2006-05-16 19:30	310	29	41	2,0	18,43	7,82	9,6	1013,51	-5,62	7,82	17,94	7,69	3,1	0,00	0,0
2006-05-16 20:00	308	29	42	1,8	18,33	8,12	9,6	1013,51	-5,01	8,12	17,84	8,04	2,8	0,00	0,0
2006-05-16 20:30	305	29	42	1,8	18,23	8,02	9,6	1013,51	-5,10	8,02	17,74	7,94	2,4	0,00	0,0
2006-05-16 21:00	308	29	43	1,4	18,23	6,72	9,6	1014,51	-5,93	6,72	17,74	6,68	2,6	0,00	0,0
2006-05-16 21:30	309	29	47	0,0	18,13	4,62	9,6	1014,51	-6,59	4,62	17,64	4,76	2,2	0,00	0,0
2006-05-16 22:00	309	29	54	0,0	18,03	3,02	9,6	1014,51	-6,14	3,02	17,54	3,52	1,6	0,00	0,0
2006-05-16 22:30	308	29	56	0,0	18,03	2,02	9,6	1014,51	-6,56	2,02	17,54	2,62	1,4	0,00	0,0
2006-05-16 23:00	309	29	57	1,8	18,23	1,82	9,6	1014,51	-6,51	1,82	17,74	2,48	1,8	0,00	0,0
2006-05-16 23:30	317	29	57	1,8	18,53	1,82	9,6	1014,51	-6,51	1,82	18,04	2,48	2,4	0,00	0,0
2006-05-17 00:00	325	29	58	2,2	18,73	1,52	9,6	1014,51	-6,55	1,52	18,24	2,23	2,6	0,00	0,0
2006-05-17 00:30	327	29	59	2,0	18,83	1,32	10,7	1014,51	-6,50	1,32	18,34	2,09	2,8	0,00	1,0
2006-05-17 01:00	323	29	60	1,2	18,73	1,02	10,7	1014,51	-6,55	1,02	18,24	1,85	2,6	0,00	1,0
2006-05-17 01:30	319	29	60	1,2	18,63	0,82	10,7	1014,51	-6,74	0,82	18,14	1,65	2,8	0,00	1,0
2006-05-17 02:00	307	29	64	1,4	18,53	0,31	10,7	1014,51	-6,33	0,31	18,04	1,38	2,6	0,00	1,0
2006-05-17 02:30	327	29	65	2,0	18,43	0,11	10,7	1014,51	-6,30	0,11	17,94	1,24	2,6	0,00	1,0
2006-05-17 03:00	325	29	66	1,2	18,53	-0,09	10,7	1014,51	-6,28	-0,09	18,04	1,10	2,6	0,00	1,0
2006-05-17 03:30	324	29	68	0,0	18,73	-0,39	10,7	1014,51	-6,16	-0,39	18,24	0,93	2,2	0,00	1,0
2006-05-17 04:00	319	29	68	1,2	18,93	-0,39	10,7	1014,51	-6,16	-0,39	18,44	0,93	2,4	0,00	1,0
2006-05-17 04:30	319	29	69	0,0	19,13	-0,59	10,7	1014,51	-6,15	-0,59	18,64	0,79	2,0	0,00	1,0
2006-05-17 05:00	312	29	66	0,0	19,13	0,01	10,7	1014,51	-6,19	0,01	18,64	1,20	2,2	0,00	1,0
2006-05-17 05:30	311	29	65	0,0	19,03	0,51	10,7	1014,51	-5,92	0,51	18,54	1,64	1,8	0,00	1,0
2006-05-17 06:00	312	29	59	0,0	18,93	1,82	10,7	1014,51	-6,03	1,82	18,44	2,59	1,4	0,00	1,0
2006-05-17 06:30	312	29	57	0,0	18,83	2,32	10,7	1014,51	-6,04	2,32	18,34	2,98	1,4	0,00	1,0

Datum	Vindrikt °	Fukt inne Rh%	Fukt ute Rh%	Vindhast m/s	Temp in °C	Temp ute °C	Nb. Mån mm	Tryck Mbar	Daggp °C	Kyleffekt °C	Vix inne °C	Vix ute °C	Vindby m/s	Korr lufttryck	Nederb./dygn mm
2006-05-17 07:00	323	29	56	0,0	18,63	2,72	10,7	1014,51	-5,91	2,72	18,14	3,32	2,6	0,00	1,0
2006-05-17 07:30	39	29	52	1,8	18,63	3,62	10,7	1014,51	-6,10	3,62	18,14	4,01	2,0	0,00	1,0
2006-05-17 08:00	50	29	51	0,0	18,53	4,32	10,7	1014,51	-5,73	4,32	18,04	4,66	2,2	0,00	1,0
2006-05-17 08:30	52	29	50	0,0	18,53	4,42	10,7	1014,51	-5,91	4,42	18,04	4,71	2,2	0,00	1,0
2006-05-17 09:00	43	29	49	1,6	18,43	4,72	10,7	1014,51	-5,92	4,72	17,94	4,96	2,2	0,00	1,0
2006-05-17 09:30	88	29	49	1,6	18,43	4,92	10,7	1014,51	-5,74	4,92	17,94	5,16	3,0	0,00	1,0
2006-05-17 10:00	63	29	48	0,0	18,43	6,02	10,7	1014,51	-5,02	6,02	17,94	6,21	2,6	0,00	1,0
2006-05-17 10:30	324	29	47	0,0	18,43	6,42	10,7	1014,51	-4,95	6,42	17,94	6,57	2,6	0,00	1,0
2006-05-17 11:00	46	29	46	2,0	18,43	6,72	10,7	1014,51	-4,98	6,72	17,94	6,82	2,4	0,00	1,0
2006-05-17 11:30	304	29	45	1,8	18,33	6,92	10,7	1014,51	-5,11	6,92	17,84	6,97	3,7	0,00	1,0
2006-05-17 12:00	322	29	44	1,4	18,33	7,32	10,7	1014,51	-5,07	7,32	17,84	7,33	3,7	0,00	1,0
2006-05-17 12:30	296	29	41	2,8	18,23	8,72	10,7	1014,51	-4,81	6,49	17,74	8,59	4,3	0,00	1,0
2006-05-17 13:00	315	29	41	1,6	18,13	9,22	10,7	1014,51	-4,37	9,22	17,64	9,09	5,0	0,00	1,0
2006-05-17 13:30	298	29	41	1,8	18,13	9,32	10,7	1014,51	-4,28	9,32	17,64	9,19	4,9	0,00	1,0
2006-05-17 14:00	323	29	39	2,4	18,13	10,02	10,7	1014,51	-4,37	8,76	17,64	9,81	4,7	0,00	1,0
2006-05-17 14:30	296	29	37	3,3	18,13	10,72	10,7	1013,51	-4,51	7,85	17,64	10,43	6,0	0,00	1,0
2006-05-17 15:00	295	29	36	1,2	18,23	10,82	10,7	1013,51	-4,82	10,82	17,74	10,49	4,1	0,00	1,0
2006-05-17 15:30	311	29	36	3,0	18,23	12,12	10,7	1013,51	-3,67	10,20	17,74	11,79	4,3	0,00	1,0
2006-05-17 16:00	11	29	40	1,6	18,43	9,92	10,7	1013,51	-4,09	9,92	17,94	9,75	3,7	0,00	1,0
2006-05-17 16:30	82	29	40	2,0	18,43	9,72	10,7	1013,51	-4,27	9,72	17,94	9,55	3,1	0,00	1,0
2006-05-17 17:00	58	29	39	1,6	18,63	10,52	10,7	1013,51	-3,93	10,52	18,14	10,31	2,8	0,00	1,0
2006-05-17 17:30	58	29	40	0,0	18,53	9,42	10,7	1013,51	-4,54	9,42	18,04	9,25	2,6	0,00	1,0
2006-05-17 18:00	4	30	41	1,4	18,43	9,32	10,7	1013,51	-4,28	9,32	17,98	9,19	2,6	0,00	1,0
2006-05-17 18:30	53	30	40	0,0	18,53	10,12	10,7	1012,51	-3,92	10,12	18,08	9,95	2,6	0,00	1,0
2006-05-17 19:00	33	29	39	1,8	18,73	10,52	10,7	1012,51	-3,93	10,52	18,24	10,31	3,0	0,00	1,0
2006-05-17 19:30	351	29	39	1,2	18,73	10,22	10,7	1012,51	-4,19	10,22	18,24	10,01	2,8	0,00	1,0
2006-05-17 20:00	351	29	38	1,6	18,83	10,22	10,7	1012,51	-4,57	10,22	18,34	9,97	2,8	0,00	1,0
2006-05-17 20:30	299	29	40	2,0	18,73	10,32	10,7	1012,51	-3,74	10,32	18,24	10,15	4,1	0,00	1,0
2006-05-17 21:00	299	29	41	1,4	18,63	8,42	10,7	1012,51	-5,08	8,42	18,14	8,29	2,2	0,00	1,0
2006-05-17 21:30	320	29	46	2,6	18,63	6,62	10,7	1013,51	-5,07	5,17	18,14	6,72	3,9	0,00	1,0
2006-05-17 22:00	334	30	51	1,2	18,43	5,12	10,7	1013,51	-4,99	5,12	17,98	5,46	3,5	0,00	1,0
2006-05-17 22:30	327	30	53	2,2	18,43	4,42	10,7	1013,51	-5,10	4,42	17,98	4,86	3,1	0,00	1,0
2006-05-17 23:00	323	30	55	1,8	18,33	3,72	10,7	1013,51	-5,23	3,72	17,88	4,27	3,0	0,00	1,0
2006-05-17 23:30	323	30	57	2,0	18,23	3,12	10,7	1013,51	-5,29	3,12	17,78	3,78	2,8	0,00	1,0
2006-05-18 00:00	322	30	57	2,0	18,13	2,82	10,7	1013,51	-5,57	2,82	17,68	3,48	4,5	0,00	0,0
2006-05-18 00:30	320	30	57	1,6	18,13	2,62	10,7	1013,51	-5,76	2,62	17,68	3,28	2,6	0,00	0,0
2006-05-18 01:00	319	30	59	0,0	18,03	2,12	10,7	1013,51	-5,75	2,12	17,58	2,89	2,6	0,00	0,0
2006-05-18 01:30	318	30	59	2,6	18,03	2,02	10,7	1013,51	-5,84	0,32	17,58	2,79	3,3	0,00	0,0
2006-05-18 02:00	321	30	59	1,6	18,03	1,82	10,7	1012,51	-6,03	1,82	17,58	2,59	3,3	0,00	0,0
2006-05-18 02:30	300	30	60	1,2	18,23	1,72	10,7	1012,51	-5,89	1,72	17,78	2,55	3,3	0,00	0,0
2006-05-18 03:00	312	29	61	1,6	18,53	1,32	10,7	1012,51	-6,04	1,32	18,04	2,20	3,1	0,00	0,0
2006-05-18 03:30	314	29	61	1,2	18,83	1,32	11,2	1012,51	-6,04	1,32	18,34	2,20	2,4	0,51	0,5
2006-05-18 04:00	308	29	61	0,0	19,03	1,22	11,2	1012,51	-6,14	1,22	18,54	2,10	2,0	0,51	0,5
2006-05-18 04:30	302	29	62	0,0	19,03	1,12	11,2	1012,51	-6,01	1,12	18,54	2,06	2,0	0,00	0,5
2006-05-18 05:00	292	29	60	0,0	18,93	1,32	11,2	1012,51	-6,27	1,32	18,44	2,15	2,4	0,00	0,5
2006-05-18 05:30	291	29	58	0,0	18,83	1,82	11,2	1011,51	-6,27	1,82	18,34	2,53	2,2	0,00	0,5

Datum	Vindrikt °	Fukt inne Rh%	Fukt ute Rh%	Vindhast m/s	Temp in °C	Temp ute °C	Nb. Mån mm	Tryck Mbar	Dagpp °C	Kyleffekt °C	Vix inne °C	Vix ute °C	Vindby m/s	Korr lufttryck	Nederb./dygn mm
2006-05-18 06:00	58	29	55	1,6	18,73	2,72	11,2	1011,51	-6,16	2,72	18,24	3,27	2,0	0,00	0,5
2006-05-18 06:30	79	29	52	1,4	18,73	3,82	11,2	1011,51	-5,92	3,82	18,24	4,21	2,8	0,00	0,5
2006-05-18 07:00	45	29	52	0,0	18,73	4,02	11,2	1011,51	-5,74	4,02	18,24	4,41	3,0	0,00	0,5
2006-05-18 07:30	65	29	51	1,4	18,73	5,12	11,2	1011,51	-4,99	5,12	18,24	5,46	2,2	0,00	0,5
2006-05-18 08:00	64	29	50	0,0	18,83	6,12	11,2	1011,51	-4,35	6,12	18,34	6,41	1,8	0,00	0,5
2006-05-18 08:30	69	29	47	0,0	18,93	7,02	11,2	1011,51	-4,41	7,02	18,44	7,17	2,0	0,00	0,5
2006-05-18 09:00	107	29	46	0,0	18,93	7,82	11,2	1010,51	-3,98	7,82	18,44	7,92	3,0	0,00	0,5
2006-05-18 09:30	135	29	45	2,6	18,83	8,52	11,2	1010,51	-3,66	7,18	18,34	8,57	3,5	0,00	0,5
2006-05-18 10:00	118	29	45	3,7	18,83	9,02	11,2	1010,51	-3,21	5,03	18,34	9,07	3,7	0,00	0,5
2006-05-18 10:30	130	29	51	3,0	18,73	9,62	11,2	1010,51	-0,85	7,47	18,24	9,96	4,9	0,00	0,5
2006-05-18 11:00	120	29	48	1,6	18,63	10,32	11,2	1010,51	-1,10	10,32	18,14	10,52	5,2	0,00	0,5
2006-05-18 11:30	121	29	43	2,4	18,63	10,52	11,2	1009,51	-2,51	9,29	18,14	10,48	5,4	0,00	0,5
2006-05-18 12:00	146	30	47	4,9	18,53	10,02	11,2	1009,51	-1,67	4,54	18,08	10,17	5,0	0,00	0,5
2006-05-18 12:30	106	30	43	2,6	18,53	11,52	11,2	1009,51	-1,61	10,35	18,08	11,48	6,6	0,00	0,5
2006-05-18 13:00	145	30	43	5,2	18,43	11,22	11,2	1008,51	-1,88	5,59	17,98	11,18	6,8	0,00	0,5
2006-05-18 13:30	148	30	43	4,7	18,43	11,92	11,2	1008,51	-1,25	6,89	17,98	11,88	6,8	0,00	0,5
2006-05-18 14:00	145	30	45	4,3	18,43	11,22	11,2	1008,51	-1,22	6,79	17,98	11,27	6,8	0,00	0,5
2006-05-18 14:30	106	30	46	1,6	18,43	10,72	11,2	1007,51	-1,35	10,72	17,98	10,82	6,2	0,00	0,5
2006-05-18 15:00	137	30	46	3,5	18,43	10,72	11,2	1007,51	-1,35	7,85	17,98	10,82	8,1	0,00	0,5
2006-05-18 15:30	139	30	46	4,9	18,43	11,82	11,2	1007,51	-0,35	6,77	17,98	11,92	7,5	0,00	0,5
2006-05-18 16:00	128	29	50	5,8	18,63	10,52	11,2	1007,51	-0,32	4,26	18,14	10,82	8,5	0,00	0,5
2006-05-18 16:30	155	29	57	4,5	18,63	9,72	11,2	1006,51	0,86	4,17	18,14	10,38	8,9	0,00	0,5
2006-05-18 17:00	122	29	62	3,0	18,63	8,12	11,2	1007,51	0,59	5,83	18,14	9,07	8,1	0,00	0,5
2006-05-18 17:30	118	30	63	3,3	18,43	7,72	11,2	1007,51	0,45	4,46	17,98	8,73	7,1	0,00	0,5
2006-05-18 18:00	129	30	68	3,7	18,43	7,02	11,2	1006,51	0,89	2,70	17,98	8,33	6,8	0,00	0,5
2006-05-18 18:30	113	30	72	2,0	18,33	6,72	11,2	1006,51	1,44	6,72	17,88	8,29	5,8	0,00	0,5
2006-05-18 19:00	106	30	74	3,1	18,23	6,12	11,2	1006,51	1,26	3,65	17,78	7,83	6,9	0,00	0,5
2006-05-18 19:30	132	30	76	4,9	18,23	5,52	11,2	1006,51	1,07	-1,04	17,78	7,37	6,4	0,00	0,5
2006-05-18 20:00	132	30	80	3,9	18,13	5,02	11,2	1006,51	1,32	0,37	17,68	7,15	5,8	0,00	0,5
2006-05-18 20:30	110	30	87	2,6	18,13	4,22	11,2	1005,51	1,76	2,64	17,68	6,87	6,2	0,00	0,5
2006-05-18 21:00	111	30	92	2,0	18,03	3,72	11,2	1005,51	2,07	3,72	17,58	6,77	6,6	0,00	0,5
2006-05-18 21:30	132	30	99	4,1	18,13	2,92	11,2	1005,51	2,34	-3,20	17,68	6,56	6,2	0,00	0,5
2006-05-18 22:00	123	30	100	1,4	18,43	2,62	11,2	1005,51	2,19	2,62	17,98	6,35	5,8	0,00	0,5
2006-05-18 22:30	105	30	100	2,2	18,73	2,12	11,7	1005,51	1,69	2,12	18,28	5,85	5,0	0,51	1,0
2006-05-18 23:00	120	30	100	2,0	19,03	1,72	12,7	1004,51	1,29	1,72	18,58	5,45	4,9	1,52	2,0
2006-05-18 23:30	97	30	100	1,6	19,13	1,32	12,7	1004,51	0,89	1,32	18,68	5,05	3,1	1,02	2,0
2006-05-19 00:00	88	30	100	1,4	19,03	1,02	12,7	1004,51	0,59	1,02	18,58	4,75	2,8	0,00	0,0
2006-05-19 00:30	100	30	100	1,4	18,93	0,92	12,7	1004,51	0,49	0,92	18,48	4,64	2,6	0,00	0,0
2006-05-19 01:00	105	30	100	1,2	18,83	0,72	12,7	1003,51	0,29	0,72	18,38	4,44	2,2	0,00	0,0
2006-05-19 01:30	110	30	100	1,6	18,63	0,72	12,7	1003,51	0,29	0,72	18,18	4,44	2,2	0,00	0,0
2006-05-19 02:00	103	30	100	0,0	18,63	0,61	12,7	1003,51	0,19	0,61	18,18	4,34	2,8	0,00	0,0
2006-05-19 02:30	87	30	100	0,0	18,63	0,61	12,7	1002,51	0,19	0,61	18,18	4,34	0,0	0,00	0,0
2006-05-19 03:00	115	30	100	0,0	18,83	0,61	12,7	1002,51	0,19	0,61	18,38	4,34	0,0	0,00	0,0
2006-05-19 03:30	119	30	100	0,0	19,13	0,51	12,7	1001,51	0,09	0,51	18,68	4,24	0,0	0,00	0,0
2006-05-19 04:00	112	30	100	0,0	19,23	0,51	12,7	1001,51	0,09	0,51	18,78	4,24	0,0	0,00	0,0
2006-05-19 04:30	115	30	100	0,0	19,23	0,61	12,7	1001,51	0,19	0,61	18,78	4,34	0,0	0,00	0,0

Datum	Vindrikt °	Fukt inne Rh%	Fukt ute Rh%	Vindhast m/s	Temp in °C	Temp ute °C	Nb. Mån mm	Tryck Mbar	Daggp °C	Kyleffekt °C	Vix inne °C	Vix ute °C	Vindby m/s	Korr lufttryck	Nederb./dygn mm
2006-05-19 05:00	129	30	100	0,0	19,03	0,72	12,7	1000,51	0,29	0,72	18,58	4,44	0,0	0,00	0,0
2006-05-19 05:30	115	30	100	1,4	18,93	0,92	13,2	1000,51	0,49	0,92	18,48	4,64	2,6	0,51	0,5
2006-05-19 06:00	125	30	100	1,2	18,83	1,02	14,7	1000,51	0,59	1,02	18,38	4,75	3,9	2,03	2,0
2006-05-19 06:30	119	30	100	1,4	18,73	1,32	15,2	1000,51	0,89	1,32	18,28	5,05	4,3	2,03	2,5
2006-05-19 07:00	127	30	100	2,0	18,73	1,72	16,3	1000,51	1,29	1,72	18,28	5,45	4,3	1,52	3,6
2006-05-19 07:30	137	30	100	2,8	18,93	2,12	17,3	1000,51	1,69	-0,72	18,48	5,85	4,3	1,02	4,6
2006-05-19 08:00	111	30	100	1,6	19,03	2,42	18,8	999,51	1,99	2,42	18,58	6,15	5,0	2,54	6,1
2006-05-19 08:30	109	30	100	2,4	19,23	2,82	19,8	999,51	2,39	1,16	18,78	6,55	5,0	2,54	7,1
2006-05-19 09:00	139	30	100	2,8	19,23	3,32	19,8	999,51	2,89	0,59	18,78	7,05	4,7	1,02	7,1
2006-05-19 09:30	131	30	100	3,0	19,23	3,72	19,8	999,51	3,29	1,03	18,78	7,45	4,5	0,00	7,1
2006-05-19 10:00	125	30	100	2,6	19,23	4,32	19,8	999,51	3,88	2,75	18,78	8,05	5,0	0,00	7,1
2006-05-19 10:30	135	30	100	2,6	19,13	5,02	19,8	999,51	4,58	3,49	18,68	8,75	5,4	0,00	7,1
2006-05-19 11:00	132	30	100	4,7	18,93	5,82	19,8	999,51	5,38	-0,67	18,48	9,55	5,8	0,00	7,1
2006-05-19 11:30	116	30	100	2,4	18,83	6,52	19,8	999,51	6,08	5,07	18,38	10,25	6,2	0,00	7,1
2006-05-19 12:00	135	30	100	3,1	18,73	7,22	19,8	999,51	6,78	4,85	18,28	10,95	5,4	0,00	7,1
2006-05-19 12:30	147	30	100	4,1	18,73	7,62	19,8	999,51	7,18	2,46	18,28	11,35	5,2	0,00	7,1
2006-05-19 13:00	128	30	100	2,4	18,73	7,92	19,8	999,51	7,47	6,55	18,28	11,65	5,4	0,00	7,1
2006-05-19 13:30	104	30	100	1,8	18,73	7,72	19,8	999,51	7,28	7,72	18,28	11,45	5,0	0,00	7,1
2006-05-19 14:00	88	31	100	3,0	18,73	7,42	19,8	999,51	6,98	5,07	18,32	11,15	4,9	0,00	7,1
2006-05-19 14:30	108	31	100	4,9	18,73	7,92	19,8	998,51	7,47	1,94	18,32	11,65	5,4	0,00	7,1
2006-05-19 15:00	140	31	100	4,7	18,73	7,42	19,8	998,51	6,98	1,32	18,32	11,15	5,8	0,00	7,1
2006-05-19 15:30	128	31	100	1,6	18,73	7,32	19,8	998,51	6,88	7,32	18,32	11,05	5,2	0,00	7,1
2006-05-19 16:00	132	31	100	3,1	18,73	6,92	19,8	998,51	6,48	4,52	18,32	10,65	5,0	0,00	7,1
2006-05-19 16:30	90	31	100	1,8	18,73	7,02	19,8	998,51	6,58	7,02	18,32	10,75	4,7	0,00	7,1
2006-05-19 17:00	154	31	100	4,3	18,73	7,02	19,8	998,51	6,58	1,73	18,32	10,75	5,0	0,00	7,1
2006-05-19 17:30	147	31	100	2,8	18,73	7,22	19,8	998,51	6,78	4,85	18,32	10,95	5,2	0,00	7,1
2006-05-19 18:00	153	31	100	3,0	18,73	7,42	19,8	998,51	6,98	5,07	18,32	11,15	4,7	0,00	7,1
2006-05-19 18:30	124	31	100	2,8	18,73	7,62	19,8	997,50	7,18	5,29	18,32	11,35	4,5	0,00	7,1
2006-05-19 19:00	125	31	100	2,2	18,73	7,52	19,8	997,50	7,08	7,52	18,32	11,25	4,7	0,00	7,1
2006-05-19 19:30	141	31	100	2,2	18,83	7,42	19,8	997,50	6,98	7,42	18,42	11,15	4,9	0,00	7,1
2006-05-19 20:00	125	31	100	1,8	19,03	7,42	19,8	997,50	6,98	7,42	18,62	11,15	4,3	0,00	7,1
2006-05-19 20:30	112	31	100	1,4	19,13	7,32	19,8	997,50	6,88	7,32	18,72	11,05	3,7	0,00	7,1
2006-05-19 21:00	151	31	100	2,6	19,23	7,22	19,8	997,50	6,78	5,81	18,82	10,95	3,7	0,00	7,1
2006-05-19 21:30	86	31	100	1,4	19,33	7,12	19,8	997,50	6,68	7,12	18,92	10,85	3,9	0,00	7,1
2006-05-19 22:00	120	31	100	2,0	19,33	7,02	19,8	997,50	6,58	7,02	18,92	10,75	3,1	0,00	7,1
2006-05-19 22:30	128	31	100	1,8	19,33	6,82	19,8	997,50	6,38	6,82	18,92	10,55	3,5	0,00	7,1
2006-05-19 23:00	127	31	100	1,6	19,33	6,72	19,8	997,50	6,28	6,72	18,92	10,45	4,1	0,00	7,1
2006-05-19 23:30	135	31	100	2,0	19,33	6,72	19,8	996,50	6,28	6,72	18,92	10,45	2,4	0,00	7,1
2006-05-20 00:00	148	32	100	1,8	19,53	6,62	19,8	996,50	6,18	6,62	19,16	10,35	4,1	0,00	0,0
2006-05-20 00:30	131	32	100	1,8	19,43	6,52	19,8	996,50	6,08	6,52	19,06	10,25	3,7	0,00	0,0
2006-05-20 01:00	105	32	100	0,0	19,43	6,42	19,8	996,50	5,98	6,42	19,06	10,15	4,7	0,00	0,0
2006-05-20 01:30	121	32	100	0,0	19,43	6,22	19,8	996,50	5,78	6,22	19,06	9,95	2,8	0,00	0,0
2006-05-20 02:00	122	32	100	1,4	19,53	6,02	19,8	996,50	5,58	6,02	19,16	9,75	3,1	0,00	0,0
2006-05-20 02:30	122	31	100	0,0	19,63	5,82	19,8	995,50	5,38	5,82	19,22	9,55	2,4	0,00	0,0
2006-05-20 03:00	107	31	100	1,2	19,83	5,72	19,8	995,50	5,28	5,72	19,42	9,45	5,0	0,00	0,0
2006-05-20 03:30	119	31	100	1,2	19,93	5,62	19,8	995,50	5,18	5,62	19,52	9,35	2,6	0,00	0,0

Datum	Vindrikt °	Fukt inne Rh%	Fukt ute Rh%	Vindhast m/s	Temp in °C	Temp ute °C	Nb. Mån mm	Tryck Mbar	Daggp °C	Kyleffekt °C	Vix inne °C	Vix ute °C	Vindby m/s	Korr lufttryck	Nederb./dygn mm
2006-05-20 04:00	111	31	100	0,0	20,13	5,52	19,8	995,50	5,08	5,52	19,72	9,25	3,1	0,00	0,0
2006-05-20 04:30	114	31	100	1,2	20,13	5,32	19,8	995,50	4,88	5,32	19,72	9,05	3,0	0,00	0,0
2006-05-20 05:00	94	31	100	2,0	20,13	5,32	19,8	995,50	4,88	5,32	19,72	9,05	3,5	0,00	0,0
2006-05-20 05:30	106	31	100	1,8	20,13	5,32	19,8	994,50	4,88	5,32	19,72	9,05	3,3	0,00	0,0
2006-05-20 06:00	109	31	100	1,4	20,03	5,32	19,8	994,50	4,88	5,32	19,62	9,05	2,6	0,00	0,0
2006-05-20 06:30	129	31	100	1,4	19,93	5,22	19,8	994,50	4,78	5,22	19,52	8,95	2,8	0,00	0,0
2006-05-20 07:00	121	31	100	1,2	19,83	5,32	19,8	994,50	4,88	5,32	19,42	9,05	2,2	0,00	0,0
2006-05-20 07:30	89	31	100	1,8	19,83	5,52	19,8	994,50	5,08	5,52	19,42	9,25	3,3	0,00	0,0
2006-05-20 08:00	131	31	100	3,0	19,83	5,82	19,8	994,50	5,38	3,32	19,42	9,55	3,1	0,00	0,0
2006-05-20 08:30	123	31	100	1,6	19,93	6,02	19,8	994,50	5,58	6,02	19,52	9,75	3,9	0,00	0,0
2006-05-20 09:00	81	31	100	1,6	19,93	6,12	19,8	994,50	5,68	6,12	19,52	9,85	3,5	0,00	0,0
2006-05-20 09:30	98	31	100	1,6	20,03	6,02	19,8	994,50	5,58	6,02	19,62	9,75	3,3	0,00	0,0
2006-05-20 10:00	100	31	100	0,0	20,03	6,72	19,8	994,50	6,28	6,72	19,62	10,45	2,6	0,00	0,0
2006-05-20 10:30	112	31	100	1,2	20,03	7,22	19,8	994,50	6,78	7,22	19,62	10,95	3,0	0,00	0,0
2006-05-20 11:00	119	31	95	1,8	20,03	8,42	19,8	994,50	7,20	8,42	19,62	11,72	3,1	0,00	0,0
2006-05-20 11:30	90	31	89	1,6	19,93	8,62	19,8	994,50	6,41	8,62	19,52	11,43	4,9	0,00	0,0
2006-05-20 12:00	128	32	87	3,0	19,83	9,52	19,8	994,50	6,95	7,36	19,46	12,18	4,5	0,00	0,0
2006-05-20 12:30	126	32	84	3,0	19,83	10,32	19,8	993,50	7,21	8,24	19,46	12,75	4,5	0,00	0,0
2006-05-20 13:00	107	32	79	4,1	19,83	10,52	19,8	993,50	6,47	5,95	19,46	12,58	6,0	0,00	0,0
2006-05-20 13:30	127	32	82	2,2	19,73	10,22	19,8	993,50	6,74	10,22	19,36	12,50	4,7	0,00	0,0
2006-05-20 14:00	87	32	85	1,8	19,73	9,32	19,8	993,50	6,41	9,32	19,36	11,82	4,1	0,00	0,0
2006-05-20 14:30	130	32	84	2,8	19,63	9,72	19,8	993,50	6,62	7,58	19,26	12,15	4,3	0,00	0,0
2006-05-20 15:00	125	32	79	2,6	19,63	10,22	19,8	993,50	6,18	8,97	19,26	12,28	4,3	0,00	0,0
2006-05-20 15:30	114	32	81	3,5	19,63	9,82	19,8	993,50	6,17	6,83	19,26	12,03	5,0	0,00	0,0
2006-05-20 16:00	155	32	82	3,0	19,53	9,42	19,8	993,50	5,97	7,25	19,16	11,70	5,2	0,00	0,0
2006-05-20 16:30	143	32	83	3,1	19,43	9,32	19,8	993,50	6,05	7,14	19,06	11,67	5,6	0,00	0,0
2006-05-20 17:00	142	32	84	2,6	19,43	9,02	19,8	993,50	5,94	7,71	19,06	11,45	5,4	0,00	0,0
2006-05-20 17:30	124	32	84	2,4	19,43	8,82	19,8	993,50	5,74	7,50	19,06	11,25	5,6	0,00	0,0
2006-05-20 18:00	128	32	84	2,4	19,43	8,92	19,8	993,50	5,84	7,60	19,06	11,35	3,9	0,00	0,0
2006-05-20 18:30	152	32	86	2,6	19,43	8,72	19,8	993,50	6,00	7,39	19,06	11,30	4,9	0,00	0,0
2006-05-20 19:00	142	32	85	2,8	19,43	8,82	19,8	993,50	5,92	6,60	19,06	11,32	4,5	0,00	0,0
2006-05-20 19:30	146	32	87	2,0	19,53	8,62	19,8	993,50	6,07	8,62	19,16	11,28	4,5	0,00	0,0
2006-05-20 20:00	143	32	86	2,6	19,63	8,62	19,8	993,50	5,90	7,29	19,26	11,20	3,7	0,00	0,0
2006-05-20 20:30	139	32	88	2,8	19,63	8,52	19,8	993,50	6,15	6,27	19,26	11,26	3,7	0,00	0,0
2006-05-20 21:00	131	32	89	0,0	19,63	8,22	19,8	993,50	6,02	8,22	19,26	11,03	3,3	0,00	0,0
2006-05-20 21:30	125	32	89	1,8	19,73	8,12	19,8	993,50	5,92	8,12	19,36	10,93	3,0	0,00	0,0
2006-05-20 22:00	121	32	90	2,0	19,83	7,92	19,8	993,50	5,89	7,92	19,46	10,81	3,1	0,00	0,0
2006-05-20 22:30	114	32	91	0,0	19,83	7,72	19,8	993,50	5,86	7,72	19,46	10,69	3,1	0,00	0,0
2006-05-20 23:00	119	32	93	0,0	19,83	7,52	19,8	993,50	5,99	7,52	19,46	10,66	2,2	0,00	0,0
2006-05-20 23:30	126	32	95	1,4	19,83	7,12	19,8	993,50	5,91	7,12	19,46	10,42	2,2	0,00	0,0
2006-05-21 00:00	115	32	97	0,0	19,83	6,92	19,8	993,50	6,02	6,92	19,46	10,39	2,4	0,00	0,0
2006-05-21 00:30	100	32	97	0,0	19,83	6,72	19,8	993,50	5,82	6,72	19,46	10,19	2,4	0,00	0,0
2006-05-21 01:00	104	32	99	0,0	19,83	6,42	19,8	993,50	5,83	6,42	19,46	10,06	2,2	0,00	0,0
2006-05-21 01:30	102	32	100	1,2	19,73	6,12	19,8	993,50	5,68	6,12	19,36	9,85	2,2	0,00	0,0
2006-05-21 02:00	83	32	100	0,0	19,73	6,02	19,8	993,50	5,58	6,02	19,36	9,75	2,4	0,00	0,0
2006-05-21 02:30	123	32	100	1,4	19,73	5,92	19,8	993,50	5,48	5,92	19,36	9,65	2,6	0,00	0,0

Datum	Vindrikt °	Fukt inne Rh%	Fukt ute Rh%	Vindhast m/s	Temp in °C	Temp ute °C	Nb. Mån mm	Tryck Mbar	Daggp °C	Kyleffekt °C	Vix inne °C	Vix ute °C	Vindby m/s	Korr lufttryck	Nederb./dygn mm
2006-05-21 03:00	107	32	100	1,4	19,73	5,82	19,8	993,50	5,38	5,82	19,36	9,55	2,6	0,00	0,0
2006-05-21 03:30	105	32	100	1,4	19,83	5,72	19,8	993,50	5,28	5,72	19,46	9,45	2,8	0,00	0,0
2006-05-21 04:00	105	32	100	1,4	19,93	5,62	19,8	993,50	5,18	5,62	19,56	9,35	2,6	0,00	0,0
2006-05-21 04:30	108	32	100	0,0	20,03	5,32	19,8	993,50	4,88	5,32	19,66	9,05	2,4	0,00	0,0
2006-05-21 05:00	116	32	100	0,0	20,23	5,32	19,8	993,50	4,88	5,32	19,86	9,05	2,8	0,00	0,0
2006-05-21 05:30	104	32	100	1,2	20,23	5,62	19,8	992,50	5,18	5,62	19,86	9,35	2,8	0,00	0,0
2006-05-21 06:00	105	32	100	1,8	20,33	5,92	19,8	993,50	5,48	5,92	19,96	9,65	1,8	0,00	0,0
2006-05-21 06:30	137	32	100	1,2	20,33	6,12	19,8	993,50	5,68	6,12	19,96	9,85	2,0	0,00	0,0
2006-05-21 07:00	113	32	98	1,2	20,23	6,52	19,8	993,50	5,78	6,52	19,86	10,08	2,2	0,00	0,0
2006-05-21 07:30	123	32	96	0,0	20,23	6,92	19,8	993,50	5,87	6,92	19,86	10,31	3,0	0,00	0,0
2006-05-21 08:00	129	32	96	1,8	20,13	6,82	19,8	993,50	5,77	6,82	19,76	10,21	3,3	0,00	0,0
2006-05-21 08:30	140	32	97	2,4	20,13	6,82	19,8	993,50	5,92	5,39	19,76	10,29	4,5	0,00	0,0
2006-05-21 09:00	130	32	97	4,1	20,03	6,92	19,8	993,50	6,02	1,61	19,66	10,39	4,5	0,00	0,0
2006-05-21 09:30	98	32	98	1,8	20,03	7,22	19,8	993,50	6,47	7,22	19,66	10,78	3,5	0,00	0,0
2006-05-21 10:00	148	32	94	3,3	20,03	8,22	19,8	993,50	6,84	5,02	19,66	11,44	4,7	0,00	0,0
2006-05-21 10:30	143	32	87	2,4	19,93	9,32	19,8	994,50	6,76	8,02	19,56	11,98	5,6	0,00	0,0
2006-05-21 11:00	129	32	86	2,0	19,93	9,32	19,8	994,50	6,58	9,32	19,56	11,90	4,1	0,00	0,0
2006-05-21 11:30	142	32	84	3,0	19,93	9,82	19,8	994,50	6,72	7,69	19,56	12,25	4,3	0,00	0,0
2006-05-21 12:00	135	32	85	2,0	20,03	9,72	19,8	994,50	6,80	9,72	19,66	12,22	4,1	0,00	0,0
2006-05-21 12:30	136	32	85	2,6	20,03	9,82	19,8	994,50	6,90	8,55	19,66	12,32	4,1	0,00	0,0
2006-05-21 13:00	154	32	84	2,8	20,03	10,12	19,8	994,50	7,01	8,02	19,66	12,55	4,3	0,00	0,0
2006-05-21 13:30	127	32	79	1,6	20,03	10,92	19,8	994,50	6,86	10,92	19,66	12,98	4,7	0,00	0,0
2006-05-21 14:00	192	32	74	3,0	20,03	12,52	19,8	994,50	7,41	10,64	19,66	14,23	4,1	0,00	0,0
2006-05-21 14:30	130	32	77	2,0	20,03	11,92	19,8	994,50	7,44	11,92	19,66	13,84	4,9	0,00	0,0
2006-05-21 15:00	153	32	70	3,5	20,03	12,62	19,8	994,50	6,66	9,99	19,66	14,07	4,9	0,00	0,0
2006-05-21 15:30	129	32	69	2,2	20,03	12,72	19,8	994,50	6,54	12,72	19,66	14,10	4,5	0,00	0,0
2006-05-21 16:00	121	32	63	3,3	20,03	13,23	19,8	994,50	5,63	10,67	19,66	14,23	5,4	0,00	0,0
2006-05-21 16:30	151	32	63	3,9	20,03	13,73	19,8	994,50	6,10	10,52	19,66	14,73	5,8	0,00	0,0
2006-05-21 17:00	152	32	60	3,0	20,03	13,63	20,3	994,50	5,27	11,84	19,66	14,46	5,8	0,51	0,5
2006-05-21 17:30	134	32	66	2,4	20,03	12,52	20,3	994,50	5,67	11,40	19,66	13,71	5,4	0,51	0,5
2006-05-21 18:00	140	32	63	3,0	19,73	12,22	20,3	994,50	4,69	10,31	19,36	13,23	4,9	0,00	0,5
2006-05-21 18:30	176	33	64	2,4	19,43	12,32	20,3	994,50	5,02	11,19	19,09	13,39	4,3	0,00	0,5
2006-05-21 19:00	159	33	69	1,4	19,23	12,12	20,3	994,50	5,97	12,12	18,89	13,50	3,9	0,00	0,5
2006-05-21 19:30	84	33	67	2,8	19,13	12,32	20,3	994,50	5,71	10,42	18,79	13,58	4,7	0,00	0,5
2006-05-21 20:00	147	33	69	2,4	19,03	12,02	20,3	994,50	5,87	10,87	18,69	13,40	3,7	0,00	0,5
2006-05-21 20:30	136	33	72	2,0	19,03	11,62	20,3	995,50	6,13	11,62	18,69	13,20	2,8	0,00	0,5
2006-05-21 21:00	145	33	73	0,0	18,93	11,22	20,3	995,50	5,96	11,22	18,59	12,86	3,5	0,00	0,5
2006-05-21 21:30	121	33	75	1,8	18,83	10,82	20,3	995,50	5,98	10,82	18,49	12,60	3,1	0,00	0,5
2006-05-21 22:00	136	33	78	1,2	18,83	10,32	20,3	995,50	6,09	10,32	18,49	12,31	3,3	0,00	0,5
2006-05-21 22:30	138	33	81	1,6	18,83	9,62	20,3	995,50	5,98	9,62	18,49	11,83	3,3	0,00	0,5
2006-05-21 23:00	105	33	83	2,2	18,73	9,32	20,3	995,50	6,05	9,32	18,39	11,67	3,7	0,00	0,5
2006-05-21 23:30	114	33	87	1,4	18,73	8,72	20,3	995,50	6,17	8,72	18,39	11,38	3,9	0,00	0,5
2006-05-22 00:00	104	33	88	1,4	18,73	8,52	20,3	995,50	6,15	8,52	18,39	11,26	3,5	0,00	0,0
2006-05-22 00:30	104	33	90	2,0	18,63	8,32	20,3	995,50	6,29	8,32	18,29	11,21	3,3	0,00	0,0
2006-05-22 01:00	116	33	94	1,6	18,63	8,02	20,3	996,50	6,64	8,02	18,29	11,24	3,5	0,00	0,0
2006-05-22 01:30	118	33	94	2,0	18,63	8,42	20,3	996,50	7,04	8,42	18,29	11,64	4,5	0,00	0,0

Datum	Vindrikt °	Fukt inne Rh%	Fukt ute Rh%	Vindhast m/s	Temp in °C	Temp ute °C	Nb. Mån mm	Tryck Mbar	Daggp °C	Kyleffekt °C	Vix inne °C	Vix ute °C	Vindby m/s	Korr lufttryck	Nederb./dygn mm
2006-05-22 02:00	106	33	97	2,0	18,53	8,02	20,3	996,50	7,12	8,02	18,19	11,49	4,9	0,00	0,0
2006-05-22 02:30	105	33	100	1,8	18,53	7,62	20,3	996,50	7,18	7,62	18,19	11,35	4,1	0,00	0,0
2006-05-22 03:00	117	33	100	1,2	18,53	7,42	22,3	996,50	6,98	7,42	18,19	11,15	3,3	2,03	2,0
2006-05-22 03:30	121	33	100	1,4	18,63	7,32	22,3	996,50	6,88	7,32	18,29	11,05	3,5	2,03	2,0
2006-05-22 04:00	122	33	100	1,4	18,63	7,22	22,3	996,50	6,78	7,22	18,29	10,95	2,8	0,00	2,0
2006-05-22 04:30	136	33	100	1,4	18,73	7,22	22,3	996,50	6,78	7,22	18,39	10,95	2,8	0,00	2,0
2006-05-22 05:00	136	33	100	1,6	18,93	7,42	22,3	996,50	6,98	7,42	18,59	11,15	3,0	0,00	2,0
2006-05-22 05:30	135	33	100	2,2	19,13	7,62	22,3	996,50	7,18	7,62	18,79	11,35	4,9	0,00	2,0
2006-05-22 06:00	114	33	100	2,0	19,23	7,92	22,3	996,50	7,47	7,92	18,89	11,65	4,7	0,00	2,0
2006-05-22 06:30	134	33	100	2,6	19,33	8,02	22,3	996,50	7,57	6,65	18,99	11,75	3,7	0,00	2,0
2006-05-22 07:00	176	33	100	2,4	19,33	8,22	22,3	996,50	7,77	6,86	18,99	11,95	3,7	0,00	2,0
2006-05-22 07:30	264	33	100	1,2	19,23	8,22	22,3	997,50	7,77	8,22	18,89	11,95	3,1	0,00	2,0
2006-05-22 08:00	323	33	100	0,0	19,13	6,32	22,3	997,50	5,88	6,32	18,79	10,05	2,8	0,00	2,0
2006-05-22 08:30	351	33	100	0,0	19,13	7,02	22,3	997,50	6,58	7,02	18,79	10,75	1,4	0,00	2,0
2006-05-22 09:00	185	33	98	2,8	19,03	9,02	22,3	997,50	8,26	6,82	18,69	12,58	2,8	0,00	2,0
2006-05-22 09:30	156	33	97	1,2	18,93	10,12	22,3	997,50	9,20	10,12	18,59	13,59	2,4	0,00	2,0
2006-05-22 10:00	158	33	89	1,6	18,93	11,22	22,3	997,50	8,97	11,22	18,59	14,04	3,3	0,00	2,0
2006-05-22 10:30	180	33	83	2,4	18,83	11,92	22,3	998,51	8,58	10,77	18,49	14,28	3,9	0,00	2,0
2006-05-22 11:00	155	33	72	2,6	18,83	12,32	22,3	998,51	6,80	11,19	18,49	13,90	3,9	0,00	2,0
2006-05-22 11:30	147	33	71	3,9	18,73	13,23	22,3	997,50	7,45	9,94	18,39	14,73	4,3	0,00	2,0
2006-05-22 12:00	171	33	64	2,4	18,73	13,63	22,3	997,50	6,25	12,56	18,39	14,69	5,8	0,00	2,0
2006-05-22 12:30	94	33	75	4,1	18,73	13,02	22,3	997,50	8,10	8,96	18,39	14,80	5,2	0,00	2,0
2006-05-22 13:00	92	33	75	4,3	18,73	12,72	22,3	997,50	7,81	8,60	18,39	14,50	7,7	0,00	2,0
2006-05-22 13:30	157	33	74	3,9	18,73	13,53	22,3	997,50	8,37	10,29	18,39	15,23	8,1	0,00	2,0
2006-05-22 14:00	145	33	76	4,5	18,73	13,23	22,3	997,50	8,49	8,50	18,39	15,07	7,5	0,00	2,0
2006-05-22 14:30	121	33	69	3,0	18,83	13,93	22,3	997,50	7,68	12,17	18,49	15,30	7,3	0,00	2,0
2006-05-22 15:00	76	33	74	4,3	18,73	12,92	22,3	996,50	7,79	8,84	18,39	14,63	7,1	0,00	2,0
2006-05-22 15:30	130	33	77	3,5	18,83	13,73	22,3	996,50	9,18	11,24	18,49	15,64	7,3	0,00	2,0
2006-05-22 16:00	103	33	72	2,8	18,83	13,93	22,3	996,50	8,33	12,17	18,49	15,50	6,9	0,00	2,0
2006-05-22 16:30	120	33	82	7,5	18,83	12,12	22,3	996,50	8,59	4,64	18,49	14,40	7,5	0,00	2,0
2006-05-22 17:00	124	33	87	2,8	18,73	9,62	24,9	996,50	7,05	7,47	18,39	12,28	7,7	2,54	4,6
2006-05-22 17:30	129	33	99	2,4	18,73	8,72	25,9	997,50	8,12	7,39	18,39	12,36	7,1	3,56	5,6
2006-05-22 18:00	75	33	100	2,4	18,73	8,92	25,9	996,50	8,47	7,60	18,39	12,65	4,9	1,02	5,6
2006-05-22 18:30	127	33	100	3,3	18,63	8,92	25,9	996,50	8,47	5,81	18,29	12,65	5,2	0,00	5,6
2006-05-22 19:00	145	33	100	2,6	18,63	8,72	25,9	996,50	8,27	7,39	18,29	12,45	5,0	0,00	5,6
2006-05-22 19:30	130	33	100	3,5	18,63	8,92	25,9	996,50	8,47	5,81	18,29	12,65	5,0	0,00	5,6
2006-05-22 20:00	148	34	99	1,4	18,53	8,72	25,9	996,50	8,12	8,72	18,23	12,36	5,2	0,00	5,6
2006-05-22 20:30	158	34	100	2,4	18,53	8,62	25,9	996,50	8,17	7,29	18,23	12,35	3,7	0,00	5,6
2006-05-22 21:00	126	34	100	2,8	18,43	8,52	25,9	996,50	8,07	6,27	18,13	12,25	3,9	0,00	5,6
2006-05-22 21:30	134	34	100	3,5	18,43	8,42	25,9	996,50	7,97	5,25	18,13	12,15	4,1	0,00	5,6
2006-05-22 22:00	109	34	100	1,6	18,43	8,32	25,9	996,50	7,87	8,32	18,13	12,05	5,0	0,00	5,6
2006-05-22 22:30	124	34	100	2,4	18,43	7,92	25,9	996,50	7,47	6,55	18,13	11,65	4,1	0,00	5,6
2006-05-22 23:00	135	33	100	2,4	18,53	7,92	25,9	996,50	7,47	6,55	18,19	11,65	5,0	0,00	5,6
2006-05-22 23:30	125	33	100	1,6	18,73	8,02	25,9	996,50	7,57	8,02	18,39	11,75	3,9	0,00	5,6
2006-05-23 00:00	130	33	100	4,5	18,83	7,92	25,9	996,50	7,47	1,94	18,49	11,65	5,0	0,00	0,0
2006-05-23 00:30	126	33	100	0,0	19,03	7,42	25,9	996,50	6,98	7,42	18,69	11,15	4,5	0,00	0,0

Datum	Vindrikt °	Fukt inne Rh%	Fukt ute Rh%	Vindhast m/s	Temp in °C	Temp ute °C	Nb. Mån mm	Tryck Mbar	Daggp °C	Kyleffekt °C	Vix inne °C	Vix ute °C	Vindby m/s	Korr lufttryck	Nederb./dygn mm
2006-05-23 01:00	125	33	100	1,2	19,23	6,92	25,9	996,50	6,48	6,92	18,89	10,65	3,1	0,00	0,0
2006-05-23 01:30	103	33	100	2,2	19,33	7,02	25,9	996,50	6,58	7,02	18,99	10,75	4,9	0,00	0,0
2006-05-23 02:00	97	33	100	2,4	19,33	6,62	25,9	996,50	6,18	5,17	18,99	10,35	4,3	0,00	0,0
2006-05-23 02:30	73	33	100	1,6	19,33	6,12	25,9	996,50	5,68	6,12	18,99	9,85	3,7	0,00	0,0
2006-05-23 03:00	92	33	100	2,0	19,23	6,02	25,9	996,50	5,58	6,02	18,89	9,75	3,1	0,00	0,0
2006-05-23 03:30	138	33	100	2,2	19,23	6,22	25,9	996,50	5,78	6,22	18,89	9,95	5,0	0,00	0,0
2006-05-23 04:00	125	33	100	2,2	19,13	6,12	25,9	996,50	5,68	6,12	18,79	9,85	4,5	0,00	0,0
2006-05-23 04:30	123	33	100	3,0	19,03	6,22	25,9	996,50	5,78	3,76	18,69	9,95	5,6	0,00	0,0
2006-05-23 05:00	110	33	100	1,4	19,03	6,42	25,9	996,50	5,98	6,42	18,69	10,15	3,9	0,00	0,0
2006-05-23 05:30	143	33	100	2,0	19,03	6,72	25,9	996,50	6,28	6,72	18,69	10,45	3,3	0,00	0,0
2006-05-23 06:00	129	33	100	1,4	19,03	6,72	25,9	996,50	6,28	6,72	18,69	10,45	3,9	0,00	0,0
2006-05-23 06:30	125	33	100	3,7	19,13	7,52	25,9	996,50	7,08	3,28	18,79	11,25	4,3	0,00	0,0
2006-05-23 07:00	131	33	99	2,2	19,23	8,42	25,9	996,50	7,82	8,42	18,89	12,06	4,9	0,00	0,0
2006-05-23 07:30	141	33	96	1,2	19,23	9,02	25,9	996,50	7,95	9,02	18,89	12,41	3,3	0,00	0,0
2006-05-23 08:00	116	33	95	1,6	19,23	9,22	25,9	996,50	7,99	9,22	18,89	12,52	3,3	0,00	0,0
2006-05-23 08:30	145	33	96	1,4	19,23	9,62	25,9	996,50	8,55	9,62	18,89	13,01	3,5	0,00	0,0
2006-05-23 09:00	148	33	89	3,0	19,23	10,42	25,9	996,50	8,18	8,35	18,89	13,24	3,5	0,00	0,0
2006-05-23 09:30	165	33	86	1,4	19,13	11,12	25,9	996,50	8,35	11,12	18,79	13,70	3,9	0,00	0,0
2006-05-23 10:00	86	33	80	0,0	19,13	11,72	25,9	996,50	7,83	11,72	18,79	13,85	3,5	0,00	0,0
2006-05-23 10:30	164	33	81	1,2	19,03	11,72	25,9	997,50	8,02	11,72	18,69	13,93	3,0	0,00	0,0
2006-05-23 11:00	134	33	79	2,2	18,93	12,22	25,9	996,50	8,12	12,22	18,59	14,28	3,3	0,00	0,0
2006-05-23 11:30	101	33	71	2,2	18,93	13,73	25,9	996,50	7,93	13,73	18,59	15,23	3,9	0,00	0,0
2006-05-23 12:00	115	33	67	1,4	18,83	14,13	25,9	996,50	7,42	14,13	18,49	15,38	3,7	0,00	0,0
2006-05-23 12:30	129	33	60	2,4	18,83	14,93	25,9	996,50	6,48	13,94	18,49	15,76	5,2	0,00	0,0
2006-05-23 13:00	120	33	59	1,6	18,83	15,03	25,9	996,50	6,32	15,03	18,49	15,80	4,1	0,00	0,0
2006-05-23 13:30	173	33	56	1,4	18,83	15,63	25,9	996,50	6,08	15,63	18,49	16,23	4,1	0,00	0,0
2006-05-23 14:00	145	33	62	1,4	18,83	15,23	25,9	996,50	7,27	15,23	18,49	16,17	3,5	0,00	0,0
2006-05-23 14:30	159	33	63	1,6	18,83	14,43	25,9	996,50	6,76	14,43	18,49	15,43	4,3	0,00	0,0
2006-05-23 15:00	303	33	72	0,0	18,83	13,23	26,9	996,50	7,66	13,23	18,49	14,80	3,7	1,02	1,0
2006-05-23 15:30	285	33	81	0,0	18,73	13,12	26,9	996,50	9,38	13,12	18,39	15,33	2,8	1,02	1,0
2006-05-23 16:00	335	33	74	2,0	18,73	12,72	26,9	996,50	7,60	12,72	18,39	14,43	2,4	0,00	1,0
2006-05-23 16:30	335	33	71	1,4	18,83	12,72	26,9	996,50	6,97	12,72	18,49	14,23	3,1	0,00	1,0
2006-05-23 17:00	342	33	59	1,4	18,93	14,63	26,9	996,50	5,95	14,63	18,59	15,40	3,3	0,00	1,0
2006-05-23 17:30	324	33	70	2,6	18,93	13,33	26,9	996,50	7,33	12,25	18,59	14,77	3,1	0,00	1,0
2006-05-23 18:00	309	33	70	1,2	18,93	13,33	26,9	996,50	7,33	13,33	18,59	14,77	3,3	0,00	1,0
2006-05-23 18:30	324	33	71	0,0	18,93	12,52	26,9	996,50	6,78	12,52	18,59	14,03	3,7	0,00	1,0
2006-05-23 19:00	328	33	80	2,2	18,83	11,32	26,9	996,50	7,44	11,32	18,49	13,45	3,3	0,00	1,0
2006-05-23 19:30	322	33	81	1,8	18,83	11,32	26,9	996,50	7,63	11,32	18,49	13,53	3,9	0,00	1,0
2006-05-23 20:00	323	33	86	1,6	18,83	10,92	26,9	996,50	8,15	10,92	18,49	13,50	3,3	0,00	1,0
2006-05-23 20:30	295	33	87	1,6	18,73	10,42	26,9	996,50	7,84	10,42	18,39	13,08	2,8	0,00	1,0
2006-05-23 21:00	50	33	93	0,0	18,73	9,72	26,9	996,50	8,16	9,72	18,39	12,86	2,6	0,00	1,0
2006-05-23 21:30	95	33	95	0,0	18,73	9,32	26,9	996,50	8,09	9,32	18,39	12,62	2,2	0,00	1,0
2006-05-23 22:00	64	33	95	0,0	18,73	9,02	26,9	996,50	7,79	9,02	18,39	12,32	2,2	0,00	1,0
2006-05-23 22:30	356	33	96	1,2	18,63	8,72	26,9	997,50	7,65	8,72	18,29	12,11	2,0	0,00	1,0
2006-05-23 23:00	324	33	97	1,2	18,63	8,62	26,9	996,50	7,71	8,62	18,29	12,09	1,6	0,00	1,0
2006-05-23 23:30	329	33	97	1,2	18,63	8,42	26,9	996,50	7,51	8,42	18,29	11,89	1,8	0,00	1,0

Datum	Vindrikt °	Fukt inne Rh%	Fukt ute Rh%	Vindhast m/s	Temp in °C	Temp ute °C	Nb. Mån mm	Tryck Mbar	Daggp °C	Kyleffekt °C	Vix inne °C	Vix ute °C	Vindby m/s	Korr lufttryck	Nederb./dygn mm
2006-05-24 00:00	331	33	98	1,2	18,63	8,32	26,9	997,50	7,57	8,32	18,29	11,88	2,2	0,00	0,0
2006-05-24 00:30	335	33	99	1,2	18,63	8,22	26,9	997,50	7,62	8,22	18,29	11,86	2,0	0,00	0,0
2006-05-24 01:00	333	33	100	0,0	18,53	8,02	26,9	996,50	7,57	8,02	18,19	11,75	2,6	0,00	0,0
2006-05-24 01:30	323	34	98	0,0	18,53	8,02	26,9	996,50	7,27	8,02	18,23	11,58	2,2	0,00	0,0
2006-05-24 02:00	328	34	98	0,0	18,53	8,02	26,9	996,50	7,27	8,02	18,23	11,58	2,2	0,00	0,0
2006-05-24 02:30	320	34	99	0,0	18,53	7,92	26,9	996,50	7,32	7,92	18,23	11,56	1,6	0,00	0,0
2006-05-24 03:00	330	34	99	1,2	18,43	8,02	26,9	996,50	7,42	8,02	18,13	11,66	1,6	0,00	0,0
2006-05-24 03:30	319	34	99	0,0	18,43	8,02	26,9	996,50	7,42	8,02	18,13	11,66	1,2	0,00	0,0
2006-05-24 04:00	328	34	99	1,2	18,43	8,02	26,9	996,50	7,42	8,02	18,13	11,66	1,6	0,00	0,0
2006-05-24 04:30	313	34	99	0,0	18,43	8,02	26,9	996,50	7,42	8,02	18,13	11,66	1,6	0,00	0,0
2006-05-24 05:00	337	34	100	0,0	18,43	8,02	26,9	996,50	7,57	8,02	18,13	11,75	1,8	0,00	0,0
2006-05-24 05:30	35	34	100	0,0	18,43	8,02	26,9	996,50	7,57	8,02	18,13	11,75	1,6	0,00	0,0
2006-05-24 06:00	66	34	100	0,0	18,43	7,92	26,9	996,50	7,47	7,92	18,13	11,65	2,6	0,00	0,0
2006-05-24 06:30	17	33	100	0,0	18,53	8,12	28,4	996,50	7,67	8,12	18,19	11,85	1,6	1,52	1,5
2006-05-24 07:00	17	33	100	0,0	18,73	8,12	28,4	996,50	7,67	8,12	18,39	11,85	0,0	1,52	1,5
2006-05-24 07:30	17	33	100	0,0	18,83	8,42	28,4	996,50	7,97	8,42	18,49	12,15	1,4	0,00	1,5
2006-05-24 08:00	298	33	100	1,2	18,93	8,62	28,4	996,50	8,17	8,62	18,59	12,35	2,0	0,00	1,5
2006-05-24 08:30	290	33	100	1,8	19,03	8,82	28,4	996,50	8,37	8,82	18,69	12,55	2,4	0,00	1,5
2006-05-24 09:00	293	33	97	2,2	19,03	8,92	28,4	996,50	8,01	8,92	18,69	12,39	2,8	0,00	1,5
2006-05-24 09:30	297	33	95	1,6	19,03	8,62	28,4	996,50	7,40	8,62	18,69	11,92	3,5	0,00	1,5
2006-05-24 10:00	280	33	94	1,8	18,93	8,42	28,4	996,50	7,04	8,42	18,59	11,64	4,1	0,00	1,5
2006-05-24 10:30	303	33	92	1,4	18,83	8,12	28,4	996,50	6,42	8,12	18,49	11,18	3,9	0,00	1,5
2006-05-24 11:00	305	33	96	1,4	18,73	7,82	28,4	996,50	6,76	7,82	18,39	11,21	3,9	0,00	1,5
2006-05-24 11:30	264	33	98	2,6	18,63	8,52	28,4	996,50	7,77	7,18	18,29	12,08	4,5	0,00	1,5
2006-05-24 12:00	285	33	95	2,6	18,53	8,42	28,4	996,50	7,20	7,07	18,19	11,72	4,5	0,00	1,5
2006-05-24 12:30	303	34	96	1,4	18,53	8,22	28,4	996,50	7,16	8,22	18,23	11,61	4,7	0,00	1,5
2006-05-24 13:00	266	34	95	2,4	18,43	7,82	29,5	996,50	6,60	6,44	18,13	11,12	5,0	1,02	2,5
2006-05-24 13:30	338	34	96	3,1	18,33	7,22	29,5	997,50	6,17	4,85	18,03	10,61	5,2	1,02	2,5
2006-05-24 14:00	317	34	96	2,0	18,23	7,52	29,5	997,50	6,46	7,52	17,93	10,91	4,9	0,00	2,5
2006-05-24 14:30	294	34	93	2,4	18,23	7,42	29,5	997,50	5,89	6,02	17,93	10,56	5,2	0,00	2,5
2006-05-24 15:00	276	34	93	3,0	18,13	7,32	29,5	997,50	5,79	4,96	17,83	10,46	5,6	0,00	2,5
2006-05-24 15:30	298	34	91	2,2	18,03	7,02	29,5	997,50	5,17	7,02	17,73	9,99	6,4	0,00	2,5
2006-05-24 16:00	324	34	92	3,0	17,93	6,72	29,5	998,51	5,04	4,30	17,63	9,77	6,2	0,00	2,5
2006-05-24 16:30	275	34	94	2,0	17,93	6,42	29,5	998,51	5,06	6,42	17,63	9,64	6,9	0,00	2,5
2006-05-24 17:00	289	34	94	3,0	17,83	6,02	29,5	998,51	4,66	3,54	17,53	9,24	6,6	0,00	2,5
2006-05-24 17:30	292	34	96	3,7	17,73	5,62	31,0	998,51	4,58	1,07	17,43	9,00	7,1	1,52	4,1
2006-05-24 18:00	304	34	96	3,7	17,73	5,32	31,0	998,51	4,28	0,72	17,43	8,70	6,2	1,52	4,1
2006-05-24 18:30	301	34	97	3,3	17,83	5,12	31,5	998,51	4,23	1,52	17,53	8,59	6,6	0,51	4,6
2006-05-24 19:00	281	34	97	4,7	17,93	4,82	32,5	998,51	3,94	-1,91	17,63	8,29	6,8	1,52	5,6
2006-05-24 19:30	282	34	96	1,8	18,03	4,42	32,5	999,51	3,39	4,42	17,73	7,80	8,3	1,02	5,6
2006-05-24 20:00	318	34	97	3,7	18,13	4,22	32,5	998,51	3,34	-0,57	17,83	7,69	6,8	0,00	5,6
2006-05-24 20:30	285	34	99	1,6	18,23	4,12	33,0	999,51	3,54	4,12	17,93	7,76	6,6	0,51	6,1
2006-05-24 21:00	266	34	99	4,5	18,33	3,72	33,0	999,51	3,14	-3,27	18,03	7,36	6,4	0,51	6,1
2006-05-24 21:30	300	34	99	3,9	18,23	3,42	34,0	999,51	2,84	-1,50	17,93	7,06	7,3	1,02	7,1
2006-05-24 22:00	302	33	99	3,3	18,13	3,22	34,0	999,51	2,64	-0,63	17,79	6,86	6,6	1,02	7,1
2006-05-24 22:30	287	33	100	2,2	18,03	3,22	34,5	999,51	2,79	3,22	17,69	6,95	6,0	0,51	7,6

Datum	Vindrikt °	Fukt inne Rh%	Fukt ute Rh%	Vindhast m/s	Temp in °C	Temp ute °C	Nb. Mån mm	Tryck Mbar	Daggp °C	Kyleffekt °C	Vix inne °C	Vix ute °C	Vindby m/s	Korr lufttryck	Nederb./dygn mm
2006-05-24 23:00	306	33	100	2,4	17,93	3,32	35,6	999,51	2,89	1,69	17,59	7,05	5,4	1,52	8,6
2006-05-24 23:30	271	33	100	2,8	17,93	3,32	36,0	999,51	2,89	0,59	17,59	7,05	6,0	1,02	9,1
2006-05-25 00:00	292	33	100	1,4	17,93	3,12	36,0	999,51	2,69	3,12	17,59	6,85	6,0	0,51	0,0
2006-05-25 00:30	288	33	100	1,8	18,03	3,12	37,5	999,51	2,69	3,12	17,69	6,85	5,0	1,52	1,5
2006-05-25 01:00	289	33	100	1,2	18,13	3,12	37,5	999,51	2,69	3,12	17,79	6,85	4,9	1,52	1,5
2006-05-25 01:30	303	33	100	1,8	18,33	3,12	38,0	999,51	2,69	3,12	17,99	6,85	3,5	0,51	2,0
2006-05-25 02:00	303	33	100	1,8	18,43	3,12	38,0	999,51	2,69	3,12	18,09	6,85	3,5	0,51	2,0
2006-05-25 02:30	295	33	100	2,2	18,63	3,02	38,0	999,51	2,59	3,02	18,29	6,75	3,3	0,00	2,0
2006-05-25 03:00	298	33	100	1,8	18,63	2,92	39,1	999,51	2,49	2,92	18,29	6,65	4,1	1,02	3,0
2006-05-25 03:30	303	33	100	2,2	18,63	2,92	39,1	999,51	2,49	2,92	18,29	6,65	3,3	1,02	3,0
2006-05-25 04:00	283	33	100	1,2	18,63	2,92	39,6	999,51	2,49	2,92	18,29	6,65	3,1	0,51	3,6
2006-05-25 04:30	311	33	100	1,6	18,63	2,92	39,6	999,51	2,49	2,92	18,29	6,65	4,1	0,51	3,6
2006-05-25 05:00	294	33	100	2,6	18,53	3,02	39,6	999,51	2,59	1,37	18,19	6,75	3,3	0,00	3,6
2006-05-25 05:30	302	33	100	1,2	18,53	2,92	39,6	999,51	2,49	2,92	18,19	6,65	4,5	0,00	3,6
2006-05-25 06:00	311	33	100	2,2	18,43	3,02	40,6	999,51	2,59	3,02	18,09	6,75	4,5	1,02	4,6
2006-05-25 06:30	302	33	100	1,4	18,43	3,12	40,6	999,51	2,69	3,12	18,09	6,85	3,9	1,02	4,6
2006-05-25 07:00	278	33	100	0,0	18,53	3,42	40,6	999,51	2,99	3,42	18,19	7,15	4,1	0,00	4,6
2006-05-25 07:30	290	33	100	1,4	18,53	3,72	40,6	999,51	3,29	3,72	18,19	7,45	3,3	0,00	4,6
2006-05-25 08:00	293	33	100	3,0	18,53	4,02	40,6	999,51	3,59	1,35	18,19	7,75	3,7	0,00	4,6
2006-05-25 08:30	290	33	100	1,8	18,53	4,22	40,6	999,51	3,78	4,22	18,19	7,95	4,1	0,00	4,6
2006-05-25 09:00	291	33	99	2,8	18,63	4,72	40,6	999,51	4,14	2,12	18,29	8,36	4,5	0,00	4,6
2006-05-25 09:30	282	33	97	2,8	18,63	5,12	40,6	999,51	4,23	2,56	18,29	8,59	4,9	0,00	4,6
2006-05-25 10:00	251	33	95	2,0	18,63	5,52	40,6	999,51	4,32	5,52	18,29	8,82	5,0	0,00	4,6
2006-05-25 10:30	268	33	91	2,4	18,53	5,62	40,6	1000,51	3,79	4,12	18,19	8,59	4,5	0,00	4,6
2006-05-25 11:00	290	33	90	2,8	18,43	5,92	40,6	1000,51	3,92	3,43	18,09	8,81	4,9	0,00	4,6
2006-05-25 11:30	304	33	87	2,0	18,43	6,32	40,6	1000,51	3,82	6,32	18,09	8,98	5,2	0,00	4,6
2006-05-25 12:00	302	33	86	5,0	18,33	7,12	40,6	1000,51	4,43	0,42	17,99	9,70	5,2	0,00	4,6
2006-05-25 12:30	242	33	84	2,0	18,33	7,42	40,6	1000,51	4,37	7,42	17,99	9,85	4,7	0,00	4,6
2006-05-25 13:00	254	33	80	2,4	18,33	7,82	40,6	1000,51	4,04	6,44	17,99	9,95	5,4	0,00	4,6
2006-05-25 13:30	312	33	78	1,8	18,33	8,32	40,6	1000,51	4,15	8,32	17,99	10,31	5,4	0,00	4,6
2006-05-25 14:00	300	33	76	2,4	18,33	8,62	40,6	1000,51	4,06	7,29	17,99	10,47	5,2	0,00	4,6
2006-05-25 14:30	297	33	75	4,1	18,23	8,92	41,6	1000,51	4,15	4,02	17,89	10,70	5,4	1,02	5,6
2006-05-25 15:00	269	33	77	2,8	18,13	8,92	41,6	1000,51	4,54	6,71	17,79	10,84	5,6	1,02	5,6
2006-05-25 15:30	326	33	74	2,6	18,13	9,02	41,6	1000,51	4,05	7,71	17,79	10,73	5,6	0,00	5,6
2006-05-25 16:00	327	33	73	1,8	18,33	9,02	41,6	1000,51	3,84	9,02	17,99	10,66	4,9	0,00	5,6
2006-05-25 16:30	318	33	74	1,4	18,43	9,02	41,6	1000,51	4,05	9,02	18,09	10,73	4,9	0,00	5,6
2006-05-25 17:00	297	33	72	2,6	18,53	9,32	41,6	1000,51	3,93	8,02	18,19	10,90	5,0	0,00	5,6
2006-05-25 17:30	290	33	72	2,0	18,53	8,92	41,6	1000,51	3,54	8,92	18,19	10,50	4,9	0,00	5,6
2006-05-25 18:00	259	33	74	2,8	18,53	8,82	41,6	1000,51	3,85	6,60	18,19	10,53	4,3	0,00	5,6
2006-05-25 18:30	304	33	73	1,6	18,53	8,72	41,6	1000,51	3,56	8,72	18,19	10,36	4,7	0,00	5,6
2006-05-25 19:00	293	33	73	4,5	18,53	8,62	41,6	1000,51	3,46	2,80	18,19	10,26	4,7	0,00	5,6
2006-05-25 19:30	296	33	77	1,4	18,53	7,62	41,6	1000,51	3,28	7,62	18,19	9,54	5,4	0,00	5,6
2006-05-25 20:00	313	33	80	0,0	18,53	7,22	41,6	1000,51	3,46	7,22	18,19	9,35	2,6	0,00	5,6
2006-05-25 20:30	329	33	79	2,0	18,53	6,52	41,6	1001,51	2,60	6,52	18,19	8,58	2,4	0,00	5,6
2006-05-25 21:00	327	33	81	0,0	18,63	6,12	41,6	1001,51	2,57	6,12	18,29	8,32	3,1	0,00	5,6
2006-05-25 21:30	335	33	82	0,0	18,73	5,42	41,6	1001,51	2,07	5,42	18,39	7,70	2,2	0,00	5,6

Datum	Vindrikt	Fukt inne	Fukt ute	Vindhast	Temp in	Temp ute	Nb. Mån	Tryck	Daggp	Kyleffekt	Vix inne	Vix ute	Vindby	Korr lufttryck	Nederb./dygn
	°	Rh%	Rh%	m/s	°C	°C	mm	Mbar	°C	°C	°C	°C	m/s		mm
2006-05-25 22:00	308	33	85	0,0	18,73	4,82	41,6	1001,51	2,01	4,82	18,39	7,32	3,3	0,00	5,6
2006-05-25 22:30	308	33	86	0,0	18,83	4,42	41,6	1001,51	1,79	4,42	18,49	7,00	3,1	0,00	5,6
2006-05-25 23:00	314	33	86	0,0	19,03	4,22	41,6	1001,51	1,59	4,22	18,69	6,80	1,6	0,00	5,6
2006-05-25 23:30	314	33	88	0,0	19,23	3,32	41,6	1002,51	1,04	3,32	18,89	6,05	0,0	0,00	5,6
2006-05-26 00:00	322	33	90	0,0	19,43	3,02	41,6	1002,51	1,07	3,02	19,09	5,91	1,2	0,00	0,0
2006-05-26 00:30	303	33	92	0,0	19,63	2,52	41,6	1002,51	0,89	2,52	19,30	5,57	0,0	0,00	0,0
2006-05-26 01:00	302	33	93	0,0	19,73	2,02	41,6	1002,51	0,55	2,02	19,40	5,15	0,0	0,00	0,0
2006-05-26 01:30	320	33	95	0,0	19,93	1,72	41,6	1002,51	0,56	1,72	19,60	5,02	1,2	0,00	0,0
2006-05-26 02:00	325	33	99	0,0	20,03	1,32	41,6	1002,51	0,75	1,32	19,70	4,96	1,4	0,00	0,0
2006-05-26 02:30	300	33	100	0,0	19,93	1,42	41,6	1002,51	0,99	1,42	19,60	5,15	2,4	0,00	0,0
2006-05-26 03:00	311	33	100	0,0	19,83	1,22	41,6	1002,51	0,79	1,22	19,50	4,95	2,6	0,00	0,0
2006-05-26 03:30	291	33	99	0,0	19,63	1,12	41,6	1002,51	0,55	1,12	19,30	4,76	2,2	0,00	0,0
2006-05-26 04:00	333	33	100	1,4	19,53	1,22	41,6	1002,51	0,79	1,22	19,20	4,95	2,6	0,00	0,0
2006-05-26 04:30	303	33	100	1,4	19,33	1,42	41,6	1002,51	0,99	1,42	18,99	5,15	1,8	0,00	0,0
2006-05-26 05:00	299	33	98	1,2	19,33	1,82	41,6	1002,51	1,10	1,82	18,99	5,37	2,4	0,00	0,0
2006-05-26 05:30	317	33	98	0,0	19,33	2,22	41,6	1002,51	1,50	2,22	18,99	5,77	2,4	0,00	0,0
2006-05-26 06:00	287	33	97	1,6	19,53	2,82	41,6	1002,51	1,95	2,82	19,20	6,29	3,1	0,00	0,0
2006-05-26 06:30	294	33	96	1,2	19,63	3,32	41,6	1003,51	2,29	3,32	19,30	6,70	3,3	0,00	0,0
2006-05-26 07:00	297	33	94	2,4	19,63	3,72	41,6	1003,51	2,39	2,11	19,30	6,94	3,1	0,00	0,0
2006-05-26 07:30	303	32	91	1,8	19,73	4,32	41,6	1003,51	2,51	4,32	19,36	7,29	3,9	0,00	0,0
2006-05-26 08:00	281	32	80	2,8	19,63	5,72	41,6	1003,51	2,00	3,21	19,26	7,85	4,7	0,00	0,0
2006-05-26 08:30	333	32	77	2,6	19,63	6,22	41,6	1003,51	1,93	4,75	19,26	8,14	5,2	0,00	0,0
2006-05-26 09:00	284	32	73	4,7	19,63	7,02	41,6	1003,51	1,92	0,82	19,26	8,66	4,9	0,00	0,0
2006-05-26 09:30	316	33	68	2,8	19,53	7,42	41,6	1003,51	1,27	5,07	19,20	8,73	6,8	0,00	0,0
2006-05-26 10:00	294	33	74	2,6	19,43	7,42	41,6	1004,51	2,51	6,02	19,09	9,13	6,2	0,00	0,0
2006-05-26 10:30	313	33	69	3,3	19,33	7,22	41,6	1004,51	1,29	3,89	18,99	8,60	4,9	0,00	0,0
2006-05-26 11:00	312	33	70	3,7	19,23	7,72	41,6	1004,51	1,98	3,52	18,89	9,16	5,8	0,00	0,0
2006-05-26 11:30	297	33	68	2,6	19,13	8,02	41,6	1004,51	1,84	6,65	18,79	9,34	6,2	0,00	0,0
2006-05-26 12:00	320	33	71	3,5	19,03	8,32	41,6	1004,51	2,76	5,13	18,69	9,83	6,9	0,00	0,0
2006-05-26 12:30	346	33	59	3,7	18,93	8,52	41,6	1004,51	0,24	4,45	18,59	9,29	6,4	0,00	0,0
2006-05-26 13:00	319	33	64	4,5	18,93	8,82	42,6	1004,51	1,71	3,05	18,59	9,89	5,6	1,02	1,0
2006-05-26 13:30	342	33	60	6,2	18,93	9,02	42,6	1004,51	0,96	1,86	18,59	9,85	6,2	1,02	1,0
2006-05-26 14:00	301	33	65	3,7	18,83	9,62	42,6	1004,51	2,70	5,73	18,49	10,75	7,1	0,00	1,0
2006-05-26 14:30	321	33	65	4,3	18,83	9,62	42,6	1004,51	2,70	4,87	18,49	10,75	6,6	0,00	1,0
2006-05-26 15:00	284	33	68	4,9	18,83	9,72	42,6	1005,51	3,46	4,17	18,49	11,04	6,6	0,00	1,0
2006-05-26 15:30	296	33	70	3,7	18,73	9,82	42,6	1005,51	3,99	5,97	18,39	11,27	7,1	0,00	1,0
2006-05-26 16:00	327	33	66	7,3	18,83	9,82	42,6	1005,51	3,11	1,51	18,49	11,01	7,7	0,00	1,0
2006-05-26 16:30	298	33	66	3,9	18,73	9,12	42,6	1005,51	2,45	5,15	18,39	10,31	8,1	0,00	1,0
2006-05-26 17:00	286	33	68	3,3	18,73	8,62	42,6	1005,51	2,41	5,47	18,39	9,94	6,9	0,00	1,0
2006-05-26 17:30	306	33	74	3,5	18,73	8,42	42,6	1005,51	3,47	5,25	18,39	10,13	7,9	0,00	1,0
2006-05-26 18:00	318	33	76	2,4	18,63	8,02	42,6	1005,51	3,48	6,65	18,29	9,87	7,1	0,00	1,0
2006-05-26 18:30	304	33	77	3,7	18,63	7,52	42,6	1006,51	3,19	3,28	18,29	9,44	7,1	0,00	1,0
2006-05-26 19:00	313	33	80	2,4	18,63	7,12	42,6	1006,51	3,36	5,70	18,29	9,25	6,0	0,00	1,0
2006-05-26 19:30	320	33	82	2,8	18,53	6,42	42,6	1006,51	3,04	3,98	18,19	8,70	5,8	0,00	1,0
2006-05-26 20:00	292	33	86	2,8	18,43	6,42	42,6	1006,51	3,74	3,98	18,09	9,00	7,1	0,00	1,0
2006-05-26 20:30	296	33	87	3,3	18,43	6,02	42,6	1006,51	3,52	2,54	18,09	8,68	6,2	0,00	1,0

Datum	Vindrikt °	Fukt inne Rh%	Fukt ute Rh%	Vindhast m/s	Temp in °C	Temp ute °C	Nb. Mån mm	Tryck Mbar	Dagpp °C	Kyleffekt °C	Vix inne °C	Vix ute °C	Vindby m/s	Korr lufttryck	Nederb./dygn mm
2006-05-26 21:00	304	33	89	2,2	18,33	5,52	43,1	1006,51	3,36	5,52	17,99	8,33	5,4	0,51	1,5
2006-05-26 21:30	302	33	89	2,4	18,13	5,22	43,1	1006,51	3,07	3,70	17,79	8,03	5,4	0,51	1,5
2006-05-26 22:00	304	33	89	3,5	18,03	4,92	43,1	1006,51	2,77	1,29	17,69	7,73	4,3	0,00	1,5
2006-05-26 22:30	317	33	89	2,6	18,23	4,62	43,1	1006,51	2,48	3,06	17,89	7,43	5,6	0,00	1,5
2006-05-26 23:00	289	33	89	2,2	18,03	4,42	43,1	1006,51	2,28	4,42	17,69	7,23	5,8	0,00	1,5
2006-05-26 23:30	294	33	91	1,6	17,93	4,12	43,1	1006,51	2,31	4,12	17,59	7,09	4,9	0,00	1,5
2006-05-27 00:00	301	33	93	1,8	17,83	3,82	43,1	1007,51	2,33	3,82	17,49	6,95	5,4	0,00	0,0
2006-05-27 00:30	313	33	94	1,8	17,93	3,72	43,1	1007,51	2,39	3,72	17,59	6,94	3,7	0,00	0,0
2006-05-27 01:00	313	33	95	2,2	18,13	3,62	43,1	1007,51	2,44	3,62	17,79	6,92	3,7	0,00	0,0
2006-05-27 01:30	303	33	95	1,4	18,33	3,62	43,1	1007,51	2,44	3,62	17,99	6,92	3,0	0,00	0,0
2006-05-27 02:00	297	33	94	1,2	18,53	3,52	43,1	1007,51	2,19	3,52	18,19	6,74	3,5	0,00	0,0
2006-05-27 02:30	308	33	94	1,4	18,73	3,42	44,7	1007,51	2,09	3,42	18,39	6,64	3,1	1,52	1,5
2006-05-27 03:00	303	33	95	0,0	18,73	3,32	44,7	1007,51	2,14	3,32	18,39	6,62	3,1	1,52	1,5
2006-05-27 03:30	296	33	94	1,2	18,83	3,32	44,7	1007,51	1,99	3,32	18,49	6,54	4,3	0,00	1,5
2006-05-27 04:00	309	33	93	1,2	18,73	3,22	44,7	1007,51	1,74	3,22	18,39	6,35	4,1	0,00	1,5
2006-05-27 04:30	271	33	93	2,8	18,73	3,12	45,2	1007,51	1,64	0,37	18,39	6,25	5,0	0,51	2,0
2006-05-27 05:00	351	33	92	3,5	18,63	3,22	45,2	1007,51	1,58	-0,63	18,29	6,27	5,4	0,51	2,0
2006-05-27 05:30	335	33	95	2,4	18,53	3,02	45,2	1007,51	1,85	1,37	18,19	6,32	7,7	0,00	2,0
2006-05-27 06:00	329	33	98	2,4	18,53	2,82	45,2	1007,51	2,10	1,16	18,19	6,37	6,0	0,00	2,0
2006-05-27 06:30	289	33	100	2,8	18,63	2,52	46,2	1008,51	2,09	-0,29	18,29	6,25	6,8	1,02	3,0
2006-05-27 07:00	320	33	100	2,0	18,73	2,82	46,2	1008,51	2,39	2,82	18,39	6,55	5,0	1,02	3,0
2006-05-27 07:30	310	33	100	3,1	18,73	2,82	46,2	1008,51	2,39	0,04	18,39	6,55	4,9	0,00	3,0
2006-05-27 08:00	301	33	100	2,4	18,83	2,92	46,2	1008,51	2,49	1,27	18,49	6,65	5,0	0,00	3,0
2006-05-27 08:30	330	33	100	5,0	18,83	3,12	46,2	1008,51	2,69	-4,61	18,49	6,85	5,8	0,00	3,0
2006-05-27 09:00	289	33	98	3,0	18,73	3,52	46,2	1008,51	2,79	0,81	18,39	7,07	5,8	0,00	3,0
2006-05-27 09:30	310	33	99	0,0	18,63	3,32	46,2	1008,51	2,74	3,32	18,29	6,96	3,9	0,00	3,0
2006-05-27 10:00	351	33	99	1,8	18,63	3,62	46,2	1008,51	3,04	3,62	18,29	7,26	5,0	0,00	3,0
2006-05-27 10:30	308	33	99	2,2	18,53	3,82	47,2	1008,51	3,24	3,82	18,19	7,46	5,0	1,02	4,1
2006-05-27 11:00	319	33	100	1,8	18,43	4,22	47,2	1008,51	3,78	4,22	18,09	7,95	4,1	1,02	4,1
2006-05-27 11:30	309	33	98	2,4	18,53	4,72	47,2	1008,51	3,99	3,17	18,19	8,27	3,5	0,00	4,1
2006-05-27 12:00	292	33	96	2,6	18,53	5,12	47,2	1008,51	4,08	3,59	18,19	8,50	4,5	0,00	4,1
2006-05-27 12:30	287	33	92	1,8	18,63	5,82	47,2	1008,51	4,15	5,82	18,29	8,87	4,1	0,00	4,1
2006-05-27 13:00	324	33	88	2,8	18,63	6,52	47,2	1008,51	4,18	4,09	18,29	9,25	3,9	0,00	4,1
2006-05-27 13:30	297	33	85	0,0	18,73	6,82	47,2	1008,51	3,96	6,82	18,39	9,32	3,7	0,00	4,1
2006-05-27 14:00	280	33	84	2,2	18,73	7,52	47,2	1008,51	4,47	7,52	18,39	9,95	4,1	0,00	4,1
2006-05-27 14:30	311	33	82	1,6	18,73	8,02	47,2	1008,51	4,60	8,02	18,39	10,30	4,3	0,00	4,1
2006-05-27 15:00	284	33	78	1,4	18,73	8,72	47,2	1007,51	4,54	8,72	18,39	10,71	3,9	0,00	4,1
2006-05-27 15:30	319	33	72	2,6	18,83	9,12	47,2	1007,51	3,74	7,81	18,49	10,70	4,1	0,00	4,1
2006-05-27 16:00	335	33	71	2,6	18,73	8,72	47,2	1007,51	3,15	7,39	18,39	10,23	3,9	0,00	4,1
2006-05-27 16:30	300	33	70	2,6	18,83	8,92	47,2	1007,51	3,13	7,60	18,49	10,36	4,3	0,00	4,1
2006-05-27 17:00	338	33	68	2,8	18,83	8,82	47,2	1007,51	2,60	6,60	18,49	10,14	4,5	0,00	4,1
2006-05-27 17:30	341	33	65	0,0	18,83	9,52	47,2	1007,51	2,60	9,52	18,49	10,65	4,5	0,00	4,1
2006-05-27 18:00	336	33	68	2,4	18,73	9,12	47,2	1006,51	2,89	7,81	18,39	10,44	4,7	0,00	4,1
2006-05-27 18:30	316	33	67	0,0	18,73	9,22	47,2	1006,51	2,77	9,22	18,39	10,47	3,1	0,00	4,1
2006-05-27 19:00	302	33	67	0,0	18,73	9,22	47,2	1006,51	2,77	9,22	18,39	10,47	2,0	0,00	4,1
2006-05-27 19:30	341	33	66	1,4	18,63	9,12	47,2	1006,51	2,45	9,12	18,29	10,31	2,6	0,00	4,1

Datum	Vindrikt °	Fukt inne Rh%	Fukt ute Rh%	Vindhast m/s	Temp in °C	Temp ute °C	Nb. Mån mm	Tryck Mbar	Daggp °C	Kyleffekt °C	Vix inne °C	Vix ute °C	Vindby m/s	Korr lufttryck	Nederb./dygn mm
2006-05-27 20:00	305	33	69	1,4	18,63	9,12	47,2	1006,51	3,11	9,12	18,29	10,50	2,6	0,00	4,1
2006-05-27 20:30	339	33	69	0,0	18,63	9,02	47,2	1006,51	3,01	9,02	18,29	10,40	2,0	0,00	4,1
2006-05-27 21:00	341	33	69	0,0	18,63	8,72	47,2	1006,51	2,72	8,72	18,29	10,10	2,0	0,00	4,1
2006-05-27 21:30	346	33	75	0,0	18,63	8,42	47,2	1006,51	3,67	8,42	18,29	10,20	1,2	0,00	4,1
2006-05-27 22:00	346	33	83	0,0	18,73	7,82	47,2	1006,51	4,59	7,82	18,39	10,17	0,0	0,00	4,1
2006-05-27 22:30	346	33	87	0,0	18,73	7,42	47,2	1006,51	4,90	7,42	18,39	10,08	0,0	0,00	4,1
2006-05-27 23:00	33	33	88	0,0	18,63	7,22	47,2	1005,51	4,87	7,22	18,29	9,95	0,0	0,00	4,1
2006-05-27 23:30	49	33	89	0,0	18,63	7,02	47,2	1005,51	4,84	7,02	18,29	9,83	0,0	0,00	4,1
2006-05-28 00:00	49	33	96	0,0	18,63	6,42	47,2	1005,51	5,37	6,42	18,29	9,81	0,0	0,00	0,0
2006-05-28 00:30	55	33	93	0,0	18,63	6,32	47,7	1005,51	4,80	6,32	18,29	9,46	0,0	0,00	0,5
2006-05-28 01:00	44	33	97	0,0	18,73	6,12	47,7	1005,51	5,23	6,12	18,39	9,59	1,2	0,00	0,5
2006-05-28 01:30	87	33	98	0,0	18,93	5,42	47,7	1005,51	4,68	5,42	18,59	8,98	1,2	0,00	0,5
2006-05-28 02:00	87	33	98	0,0	19,23	4,72	47,7	1005,51	3,99	4,72	18,89	8,27	0,0	0,00	0,5
2006-05-28 02:30	87	33	100	0,0	19,43	4,22	47,7	1004,51	3,78	4,22	19,09	7,95	0,0	0,00	0,5
2006-05-28 03:00	87	33	100	0,0	19,53	4,22	47,7	1004,51	3,78	4,22	19,20	7,95	0,0	0,00	0,5
2006-05-28 03:30	87	33	100	0,0	19,53	4,72	47,7	1004,51	4,28	4,72	19,20	8,45	0,0	0,00	0,5
2006-05-28 04:00	316	33	100	1,2	19,43	4,82	47,7	1004,51	4,38	4,82	19,09	8,55	1,2	0,00	0,5
2006-05-28 04:30	313	33	100	1,2	19,33	4,92	47,7	1004,51	4,48	4,92	18,99	8,65	1,4	0,00	0,5
2006-05-28 05:00	332	33	100	0,0	19,23	5,12	47,7	1004,51	4,68	5,12	18,89	8,85	1,4	0,00	0,5
2006-05-28 05:30	121	33	99	0,0	19,23	5,82	47,7	1004,51	5,23	5,82	18,89	9,46	1,6	0,00	0,5
2006-05-28 06:00	332	33	96	0,0	19,13	6,02	47,7	1004,51	4,97	6,02	18,79	9,41	1,4	0,00	0,5
2006-05-28 06:30	335	33	96	1,6	19,23	6,02	47,7	1004,51	4,97	6,02	18,89	9,41	2,2	0,00	0,5
2006-05-28 07:00	12	33	95	0,0	19,33	7,02	47,7	1004,51	5,81	7,02	18,99	10,32	1,8	0,00	0,5
2006-05-28 07:30	74	33	91	0,0	19,43	7,32	47,7	1004,51	5,47	7,32	19,09	10,29	2,6	0,00	0,5
2006-05-28 08:00	346	33	89	0,0	19,53	7,42	47,7	1004,51	5,23	7,42	19,20	10,23	1,8	0,00	0,5
2006-05-28 08:30	86	33	82	0,0	19,53	8,32	47,7	1004,51	4,89	8,32	19,20	10,60	2,2	0,00	0,5
2006-05-28 09:00	0	33	81	0,0	19,53	9,02	47,7	1004,51	5,39	9,02	19,20	11,23	2,0	0,00	0,5
2006-05-28 09:30	102	33	67	2,0	19,53	10,32	47,7	1004,51	3,81	10,32	19,20	11,57	3,1	0,00	0,5
2006-05-28 10:00	66	33	68	0,0	19,43	9,62	47,7	1003,51	3,37	9,62	19,09	10,94	3,0	0,00	0,5
2006-05-28 10:30	131	33	55	1,8	19,43	11,42	47,7	1003,51	1,92	11,42	19,09	11,98	4,1	0,00	0,5
2006-05-28 11:00	108	33	57	1,2	19,33	10,82	47,7	1003,51	1,89	10,82	18,99	11,48	2,8	0,00	0,5
2006-05-28 11:30	330	33	50	1,4	19,23	11,22	47,7	1003,51	0,33	11,22	18,89	11,52	2,6	0,00	0,5
2006-05-28 12:00	330	33	49	1,2	19,23	11,12	47,7	1003,51	-0,06	11,12	18,89	11,37	2,4	0,00	0,5
2006-05-28 12:30	86	33	50	0,0	19,23	11,62	47,7	1003,51	0,69	11,62	18,89	11,92	1,8	0,00	0,5
2006-05-28 13:00	104	33	50	0,0	19,13	12,12	47,7	1003,51	1,15	12,12	18,79	12,42	1,8	0,00	0,5
2006-05-28 13:30	82	33	46	0,0	19,13	12,12	47,7	1003,51	-0,08	12,12	18,79	12,22	2,4	0,00	0,5
2006-05-28 14:00	99	33	44	2,0	19,13	13,43	47,7	1003,51	0,44	13,43	18,79	13,43	3,5	0,00	0,5
2006-05-28 14:30	63	33	40	1,4	19,23	14,03	47,7	1002,51	-0,44	14,03	18,89	13,85	3,3	0,00	0,5
2006-05-28 15:00	80	33	41	0,0	19,33	13,33	47,7	1002,51	-0,70	13,33	18,99	13,20	2,8	0,00	0,5
2006-05-28 15:30	90	33	42	1,4	19,23	13,43	47,7	1002,51	-0,25	13,43	18,89	13,34	3,3	0,00	0,5
2006-05-28 16:00	323	33	46	1,2	19,23	12,82	47,7	1002,51	0,55	12,82	18,89	12,92	3,0	0,00	0,5
2006-05-28 16:30	318	33	53	3,1	19,13	12,52	47,7	1002,51	2,38	10,64	18,79	12,97	4,3	0,00	0,5
2006-05-28 17:00	342	33	50	3,0	19,23	12,82	47,7	1002,51	1,79	10,97	18,89	13,12	4,3	0,00	0,5
2006-05-28 17:30	17	33	52	2,0	19,23	12,82	47,7	1002,51	2,38	12,82	18,89	13,22	4,7	0,00	0,5
2006-05-28 18:00	320	33	50	2,4	19,13	12,32	47,7	1002,51	1,33	11,19	18,79	12,62	4,1	0,00	0,5
2006-05-28 18:30	59	33	47	1,8	19,13	12,82	47,7	1002,51	0,87	12,82	18,79	12,97	5,4	0,00	0,5

Datum	Vindrikt °	Fukt inne Rh%	Fukt ute Rh%	Vindhast m/s	Temp in °C	Temp ute °C	Nb. Mån mm	Tryck Mbar	Daggp °C	Kyleffekt °C	Vix inne °C	Vix ute °C	Vindby m/s	Korr lufttryck	Nederb./dygn mm
2006-05-28 19:00	307	33	62	0,0	19,03	10,22	47,7	1002,51	2,57	10,22	18,69	11,17	3,7	0,00	0,5
2006-05-28 19:30	311	33	83	0,0	18,93	8,22	47,7	1003,51	4,98	8,22	18,59	10,57	3,5	0,00	0,5
2006-05-28 20:00	339	33	91	0,0	18,83	7,42	47,7	1003,51	5,56	7,42	18,49	10,39	2,6	0,00	0,5
2006-05-28 20:30	340	33	92	1,4	18,83	7,12	47,7	1003,51	5,43	7,12	18,49	10,17	1,6	0,00	0,5
2006-05-28 21:00	337	33	92	0,0	18,73	7,52	47,7	1003,51	5,83	7,52	18,39	10,57	1,6	0,00	0,5
2006-05-28 21:30	337	33	90	0,0	18,73	7,72	47,7	1003,51	5,70	7,72	18,39	10,61	0,0	0,00	0,5
2006-05-28 22:00	337	33	94	0,0	18,63	6,92	47,7	1003,51	5,55	6,92	18,29	10,14	0,0	0,00	0,5
2006-05-28 22:30	337	33	96	0,0	18,63	5,92	47,7	1003,51	4,87	5,92	18,29	9,31	0,0	0,00	0,5
2006-05-28 23:00	337	33	96	0,0	18,53	4,82	47,7	1003,51	3,78	4,82	18,19	8,20	0,0	0,00	0,5
2006-05-28 23:30	337	34	97	0,0	18,53	5,02	47,7	1003,51	4,13	5,02	18,23	8,49	1,2	0,00	0,5
2006-05-29 00:00	351	34	96	1,4	18,43	5,62	47,7	1002,51	4,58	5,62	18,13	9,00	2,0	0,00	0,0
2006-05-29 00:30	342	34	97	1,2	18,43	5,12	47,7	1002,51	4,23	5,12	18,13	8,59	2,4	0,00	0,0
2006-05-29 01:00	343	33	99	0,0	18,33	4,72	47,7	1002,51	4,14	4,72	17,99	8,36	1,4	0,00	0,0
2006-05-29 01:30	343	33	98	0,0	18,33	4,82	47,7	1002,51	4,09	4,82	17,99	8,37	1,2	0,00	0,0
2006-05-29 02:00	331	34	93	0,0	18,33	5,42	47,7	1002,51	3,91	5,42	18,03	8,55	2,0	0,00	0,0
2006-05-29 02:30	335	34	93	0,0	18,33	5,32	47,7	1002,51	3,81	5,32	18,03	8,45	2,0	0,00	0,0
2006-05-29 03:00	338	34	91	0,0	18,33	5,52	47,7	1002,51	3,69	5,52	18,03	8,49	2,0	0,00	0,0
2006-05-29 03:30	340	34	89	1,2	18,43	5,72	47,7	1002,51	3,56	5,72	18,13	8,53	2,0	0,00	0,0
2006-05-29 04:00	339	33	89	0,0	18,63	5,52	47,7	1002,51	3,36	5,52	18,29	8,33	1,6	0,00	0,0
2006-05-29 04:30	339	33	95	0,0	18,83	5,22	47,7	1002,51	4,03	5,22	18,49	8,52	0,0	0,00	0,0
2006-05-29 05:00	339	33	93	1,4	19,03	5,52	47,7	1001,51	4,01	5,52	18,69	8,65	2,0	0,00	0,0
2006-05-29 05:30	319	33	90	0,0	19,03	5,52	47,7	1002,51	3,53	5,52	18,69	8,41	2,4	0,00	0,0
2006-05-29 06:00	333	33	88	1,2	19,13	6,22	47,7	1001,51	3,89	6,22	18,79	8,95	2,8	0,00	0,0
2006-05-29 06:30	337	33	84	0,0	19,03	7,12	47,7	1001,51	4,08	7,12	18,69	9,55	3,1	0,00	0,0
2006-05-29 07:00	311	33	88	1,2	19,03	6,92	47,7	1001,51	4,57	6,92	18,69	9,65	2,4	0,00	0,0
2006-05-29 07:30	310	33	89	1,6	18,93	7,12	47,7	1001,51	4,94	7,12	18,59	9,93	3,1	0,00	0,0
2006-05-29 08:00	321	33	86	2,2	18,83	7,82	47,7	1001,51	5,12	7,82	18,49	10,40	3,0	0,00	0,0
2006-05-29 08:30	312	33	79	1,6	18,73	8,02	47,7	1001,51	4,05	8,02	18,39	10,08	3,7	0,00	0,0
2006-05-29 09:00	326	33	76	2,8	18,63	8,42	47,7	1001,51	3,86	6,16	18,29	10,27	4,5	0,00	0,0
2006-05-29 09:30	319	33	76	1,6	18,53	8,52	47,7	1001,51	3,96	8,52	18,19	10,37	6,2	0,00	0,0
2006-05-29 10:00	351	33	73	2,2	18,53	8,52	47,7	1001,51	3,36	8,52	18,19	10,16	5,4	0,00	0,0
2006-05-29 10:30	342	33	77	1,4	18,43	7,92	47,7	1001,51	3,57	7,92	18,09	9,84	5,6	0,00	0,0
2006-05-29 11:00	291	33	83	3,5	18,43	7,32	47,7	1001,51	4,10	4,00	18,09	9,67	7,1	0,00	0,0
2006-05-29 11:30	300	33	86	3,9	18,33	7,52	47,7	1001,51	4,82	3,28	17,99	10,10	5,6	0,00	0,0
2006-05-29 12:00	294	33	89	2,4	18,43	6,72	47,7	1001,51	4,54	5,28	18,09	9,53	6,0	0,00	0,0
2006-05-29 12:30	304	34	91	2,2	18,43	6,42	47,7	1001,51	4,58	6,42	18,13	9,39	5,4	0,00	0,0
2006-05-29 13:00	331	33	94	2,2	18,63	5,92	48,7	1001,51	4,56	5,92	18,29	9,14	6,2	1,02	1,0
2006-05-29 13:30	338	33	97	2,6	18,73	6,12	48,7	1001,51	5,23	4,65	18,39	9,59	6,2	1,02	1,0
2006-05-29 14:00	312	33	99	2,4	18,83	6,32	48,7	1001,51	5,73	4,86	18,49	9,96	5,0	0,00	1,0
2006-05-29 14:30	278	33	99	4,1	18,83	6,32	48,7	1001,51	5,73	0,89	18,49	9,96	7,9	0,00	1,0
2006-05-29 15:00	351	33	99	2,4	18,83	6,42	49,7	1001,51	5,83	4,96	18,49	10,06	8,5	1,02	2,0
2006-05-29 15:30	3	33	100	3,7	18,83	6,22	49,7	1001,51	5,78	1,77	18,49	9,95	7,3	1,02	2,0
2006-05-29 16:00	313	33	100	3,9	18,73	6,02	50,2	1001,51	5,58	1,53	18,39	9,75	6,4	0,51	2,5
2006-05-29 16:30	327	33	100	2,4	18,73	6,42	50,2	1001,51	5,98	4,96	18,39	10,15	5,4	0,51	2,5
2006-05-29 17:00	282	33	98	2,8	18,63	6,32	50,2	1001,51	5,58	3,87	18,29	9,88	6,2	0,00	2,5
2006-05-29 17:30	305	33	98	3,7	18,53	6,92	50,2	1001,51	6,18	2,58	18,19	10,48	5,4	0,00	2,5

Datum	Vindrikt °	Fukt inne Rh%	Fukt ute Rh%	Vindhast m/s	Temp in °C	Temp ute °C	Nb. Mån mm	Tryck Mbar	Dagpp °C	Kyleffekt °C	Vix inne °C	Vix ute °C	Vindby m/s	Korr lufttryck	Nederb./dygn mm
2006-05-29 18:00	19	34	96	2,0	18,53	7,32	50,2	1001,51	6,26	7,32	18,23	10,71	5,0	0,00	2,5
2006-05-29 18:30	290	33	96	1,4	18,63	7,82	50,2	1001,51	6,76	7,82	18,29	11,21	3,9	0,00	2,5
2006-05-29 19:00	319	33	94	2,6	18,73	8,32	50,2	1000,51	6,94	6,97	18,39	11,54	3,5	0,00	2,5
2006-05-29 19:30	315	33	89	2,6	18,73	8,22	50,2	1001,51	6,02	6,86	18,39	11,03	5,0	0,00	2,5
2006-05-29 20:00	293	33	86	1,4	18,73	8,92	50,2	1000,51	6,19	8,92	18,39	11,50	4,5	0,00	2,5
2006-05-29 20:30	333	33	84	1,4	18,73	8,82	50,2	1001,51	5,74	8,82	18,39	11,25	6,6	0,00	2,5
2006-05-29 21:00	178	33	83	0,0	18,73	8,72	50,2	1001,51	5,47	8,72	18,39	11,07	2,8	0,00	2,5
2006-05-29 21:30	89	33	90	3,0	18,63	8,22	51,8	1001,51	6,19	5,94	18,29	11,11	4,3	1,52	4,1
2006-05-29 22:00	52	33	99	0,0	18,53	6,62	52,8	1002,51	6,03	6,62	18,19	10,26	3,1	2,54	5,1
2006-05-29 22:30	67	34	100	0,0	18,43	6,32	53,8	1002,51	5,88	6,32	18,13	10,05	1,2	2,03	6,1
2006-05-29 23:00	345	34	100	0,0	18,43	5,92	55,3	1002,51	5,48	5,92	18,13	9,65	1,6	2,54	7,6
2006-05-29 23:30	329	34	100	0,0	18,33	5,82	55,8	1003,51	5,38	5,82	18,03	9,55	1,4	2,03	8,1
2006-05-30 00:00	306	34	100	1,2	18,23	5,72	55,8	1002,51	5,28	5,72	17,93	9,45	2,2	0,51	0,0
2006-05-30 00:30	339	34	100	0,0	18,23	5,52	55,8	1002,51	5,08	5,52	17,93	9,25	3,5	0,00	0,0
2006-05-30 01:00	334	34	100	0,0	18,13	5,62	55,8	1003,51	5,18	5,62	17,83	9,35	1,4	0,00	0,0
2006-05-30 01:30	308	34	100	0,0	18,23	5,72	55,8	1003,51	5,28	5,72	17,93	9,45	1,6	0,00	0,0
2006-05-30 02:00	326	34	100	1,6	18,43	5,82	55,8	1003,51	5,38	5,82	18,13	9,55	2,6	0,00	0,0
2006-05-30 02:30	347	33	100	1,2	18,73	5,72	55,8	1003,51	5,28	5,72	18,39	9,45	2,6	0,00	0,0
2006-05-30 03:00	329	33	100	2,4	18,93	5,72	55,8	1003,51	5,28	4,22	18,59	9,45	3,1	0,00	0,0
2006-05-30 03:30	329	33	100	3,0	19,03	5,82	56,8	1003,51	5,38	3,32	18,69	9,55	4,3	1,02	1,0
2006-05-30 04:00	311	33	100	1,8	19,03	5,82	56,8	1002,51	5,38	5,82	18,69	9,55	5,0	1,02	1,0
2006-05-30 04:30	316	33	99	3,5	18,93	5,92	56,8	1002,51	5,33	2,42	18,59	9,56	5,6	0,00	1,0
2006-05-30 05:00	336	33	98	2,4	18,83	6,22	56,8	1002,51	5,48	4,75	18,49	9,78	5,0	0,00	1,0
2006-05-30 05:30	324	33	96	2,2	18,73	6,72	56,8	1003,51	5,67	6,72	18,39	10,11	4,5	0,00	1,0
2006-05-30 06:00	342	33	90	4,5	18,63	7,32	56,8	1003,51	5,30	1,19	18,29	10,21	4,7	0,00	1,0
2006-05-30 06:30	323	33	88	2,2	18,63	7,62	56,8	1003,51	5,26	7,62	18,29	10,35	5,0	0,00	1,0
2006-05-30 07:00	351	33	88	2,2	18,63	7,52	56,8	1003,51	5,16	7,52	18,29	10,25	4,5	0,00	1,0
2006-05-30 07:30	347	33	81	4,9	18,73	9,12	56,8	1004,51	5,49	3,42	18,39	11,33	6,0	0,00	1,0
2006-05-30 08:00	304	33	79	2,8	18,73	9,12	56,8	1004,51	5,12	6,93	18,39	11,18	7,3	0,00	1,0
2006-05-30 08:30	346	33	82	2,4	18,83	8,42	56,8	1004,51	4,99	7,07	18,49	10,70	5,8	0,00	1,0
2006-05-30 09:00	330	33	82	1,6	18,83	9,32	56,8	1004,51	5,87	9,32	18,49	11,60	4,9	0,00	1,0
2006-05-30 09:30	331	33	77	2,0	18,73	9,62	56,8	1004,51	5,22	9,62	18,39	11,54	6,2	0,00	1,0
2006-05-30 10:00	325	33	74	2,6	18,73	10,42	56,8	1004,51	5,39	9,19	18,39	12,13	6,4	0,00	1,0
2006-05-30 10:30	323	33	74	2,2	18,73	10,62	56,8	1004,51	5,58	10,62	18,39	12,33	6,6	0,00	1,0
2006-05-30 11:00	325	33	73	2,8	18,63	10,72	56,8	1005,51	5,48	8,67	18,29	12,36	6,0	0,00	1,0
2006-05-30 11:30	290	34	72	3,9	18,53	10,42	56,8	1005,51	4,98	6,67	18,23	12,00	7,3	0,00	1,0
2006-05-30 12:00	295	34	70	3,3	18,43	10,82	56,8	1005,51	4,94	7,96	18,13	12,27	6,6	0,00	1,0
2006-05-30 12:30	300	34	69	3,3	18,43	10,52	56,8	1005,51	4,44	7,62	18,13	11,90	8,1	0,00	1,0
2006-05-30 13:00	341	34	66	4,5	18,43	11,72	56,8	1005,51	4,92	6,64	18,13	12,91	6,6	0,00	1,0
2006-05-30 13:30	344	34	64	5,8	18,43	11,82	56,8	1005,51	4,55	5,92	18,13	12,89	7,7	0,00	1,0
2006-05-30 14:00	309	34	62	3,1	18,43	12,02	56,8	1005,51	4,26	10,09	18,13	12,97	6,6	0,00	1,0
2006-05-30 14:30	321	34	58	3,5	18,43	12,02	56,8	1005,51	3,26	9,31	18,13	12,74	7,9	0,00	1,0
2006-05-30 15:00	322	34	59	3,1	18,43	12,52	56,8	1005,51	3,99	10,64	18,13	13,30	6,2	0,00	1,0
2006-05-30 15:30	6	34	60	3,9	18,43	11,62	56,8	1005,51	3,39	8,07	18,13	12,45	7,7	0,00	1,0
2006-05-30 16:00	302	34	60	4,1	18,43	11,32	56,8	1005,51	3,11	6,91	18,13	12,15	6,6	0,00	1,0
2006-05-30 16:30	289	33	58	3,9	18,53	11,52	56,8	1005,51	2,80	7,95	18,19	12,24	7,7	0,00	1,0

Datum	Vindrikt °	Fukt inne Rh%	Fukt ute Rh%	Vindhast m/s	Temp in °C	Temp ute °C	Nb. Mån mm	Tryck Mbar	Daggp °C	Kyleffekt °C	Vix inne °C	Vix ute °C	Vindby m/s	Korr lufttryck	Nederb./dygn mm
2006-05-30 17:00	322	34	62	3,3	18,53	10,92	56,8	1006,51	3,23	8,07	18,23	11,87	6,6	0,00	1,0
2006-05-30 17:30	339	34	63	4,7	18,43	10,32	56,8	1006,51	2,90	4,91	18,13	11,33	6,8	0,00	1,0
2006-05-30 18:00	315	34	63	4,1	18,43	10,62	56,8	1006,51	3,18	6,07	18,13	11,63	6,9	0,00	1,0
2006-05-30 18:30	340	34	64	3,9	18,43	9,72	56,8	1006,51	2,56	5,85	18,13	10,79	7,5	0,00	1,0
2006-05-30 19:00	329	34	67	4,1	18,43	9,12	56,8	1006,51	2,67	4,26	18,13	10,37	4,9	0,00	1,0
2006-05-30 19:30	306	34	66	1,2	18,53	9,12	56,8	1007,51	2,45	9,12	18,23	10,31	6,0	0,00	1,0
2006-05-30 20:00	351	34	68	3,9	18,53	8,32	56,8	1007,51	2,13	4,22	18,23	9,64	7,1	0,00	1,0
2006-05-30 20:30	302	34	67	3,3	18,43	8,22	56,8	1007,51	1,82	5,02	18,13	9,47	7,1	0,00	1,0
2006-05-30 21:00	334	34	70	2,8	18,43	7,42	56,8	1007,51	1,69	5,07	18,13	8,86	7,9	0,00	1,0
2006-05-30 21:30	300	34	72	2,0	18,43	6,82	56,8	1007,51	1,53	6,82	18,13	8,39	7,5	0,00	1,0
2006-05-30 22:00	303	34	72	1,8	18,33	6,82	56,8	1008,51	1,53	6,82	18,03	8,39	5,6	0,00	1,0
2006-05-30 22:30	297	34	73	0,0	18,23	6,32	56,8	1008,51	1,25	6,32	17,93	7,96	3,9	0,00	1,0
2006-05-30 23:00	303	33	77	2,2	18,13	5,52	56,8	1008,51	1,25	5,52	17,79	7,44	4,1	0,00	1,0
2006-05-30 23:30	298	33	79	1,2	18,03	4,92	56,8	1008,51	1,04	4,92	17,69	6,98	4,1	0,00	1,0
2006-05-31 00:00	305	33	81	2,4	17,93	4,42	56,8	1009,51	0,92	2,85	17,59	6,62	3,7	0,00	0,0
2006-05-31 00:30	305	33	81	2,0	18,03	4,42	56,8	1009,51	0,92	4,42	17,69	6,62	4,3	0,00	0,0
2006-05-31 01:00	301	33	81	1,2	18,23	4,32	56,8	1009,51	0,82	4,32	17,89	6,52	4,3	0,00	0,0
2006-05-31 01:30	308	33	80	1,2	18,43	4,32	56,8	1009,51	0,64	4,32	18,09	6,45	4,1	0,00	0,0
2006-05-31 02:00	320	33	80	3,1	18,63	4,12	56,8	1009,51	0,45	1,46	18,29	6,25	4,1	0,00	0,0
2006-05-31 02:30	322	33	81	1,8	18,73	3,82	56,8	1009,51	0,34	3,82	18,39	6,02	4,1	0,00	0,0
2006-05-31 03:00	311	33	84	2,0	18,73	3,72	57,9	1009,51	0,76	3,72	18,39	6,14	8,3	1,02	1,0
2006-05-31 03:30	324	33	90	0,0	18,63	3,02	57,9	1009,51	1,07	3,02	18,29	5,91	3,5	1,02	1,0
2006-05-31 04:00	304	33	90	0,0	18,53	3,42	57,9	1009,51	1,46	3,42	18,19	6,31	2,0	0,00	1,0
2006-05-31 04:30	302	33	88	0,0	18,43	3,42	57,9	1009,51	1,14	3,42	18,09	6,15	2,0	0,00	1,0
2006-05-31 05:00	300	33	88	0,0	18,33	3,62	57,9	1009,51	1,33	3,62	17,99	6,35	1,6	0,00	1,0
2006-05-31 05:30	324	33	89	1,2	18,23	3,52	57,9	1009,51	1,40	3,52	17,89	6,33	2,6	0,00	1,0
2006-05-31 06:00	298	33	92	0,0	18,33	3,42	57,9	1009,51	1,78	3,42	17,99	6,47	2,2	0,00	1,0
2006-05-31 06:30	343	33	98	0,0	18,43	3,32	57,9	1010,51	2,59	3,32	18,09	6,87	2,4	0,00	1,0
2006-05-31 07:00	312	33	96	1,2	18,63	3,32	57,9	1010,51	2,29	3,32	18,29	6,70	5,2	0,00	1,0
2006-05-31 07:30	302	33	94	2,0	18,83	3,72	57,9	1010,51	2,39	3,72	18,49	6,94	3,3	0,00	1,0
2006-05-31 08:00	310	33	94	1,2	18,83	4,22	57,9	1010,51	2,88	4,22	18,49	7,44	3,1	0,00	1,0
2006-05-31 08:30	320	33	91	0,0	18,83	4,62	57,9	1010,51	2,80	4,62	18,49	7,59	2,8	0,00	1,0
2006-05-31 09:00	317	33	89	2,4	18,83	5,32	57,9	1010,51	3,17	3,80	18,49	8,13	3,1	0,00	1,0
2006-05-31 09:30	336	33	79	4,7	18,73	5,42	57,9	1010,51	1,53	-1,16	18,39	7,48	4,7	0,00	1,0
2006-05-31 10:00	337	33	78	2,4	18,63	5,62	57,9	1010,51	1,54	4,12	18,29	7,61	4,7	0,00	1,0
2006-05-31 10:30	332	33	80	1,2	18,63	5,62	57,9	1011,51	1,91	5,62	18,29	7,75	3,5	0,00	1,0
2006-05-31 11:00	340	33	81	2,2	18,53	5,42	57,9	1010,51	1,89	5,42	18,19	7,62	4,1	0,00	1,0
2006-05-31 11:30	336	33	81	1,8	18,43	5,42	57,9	1011,51	1,89	5,42	18,09	7,62	4,1	0,00	1,0
2006-05-31 12:00	351	33	76	4,1	18,53	6,22	57,9	1011,51	1,74	0,77	18,19	8,07	5,2	0,00	1,0
2006-05-31 12:30	279	33	70	3,5	18,63	6,82	57,9	1011,51	1,12	3,44	18,29	8,26	4,5	0,00	1,0
2006-05-31 13:00	333	33	69	2,0	18,63	7,42	57,9	1011,51	1,48	7,42	18,29	8,80	5,2	0,00	1,0
2006-05-31 13:30	318	33	65	1,4	18,73	8,22	57,9	1011,51	1,37	8,22	18,39	9,35	4,5	0,00	1,0
2006-05-31 14:00	325	33	63	1,6	18,83	8,42	57,9	1011,51	1,11	8,42	18,49	9,43	5,4	0,00	1,0
2006-05-31 14:30	316	33	57	3,0	18,83	8,82	57,9	1011,51	0,02	6,60	18,49	9,48	5,2	0,00	1,0
2006-05-31 15:00	322	33	60	2,6	18,73	9,12	57,9	1011,51	1,05	7,81	18,39	9,95	7,1	0,00	1,0
2006-05-31 15:30	338	33	58	3,1	18,73	8,82	57,9	1011,51	0,28	6,60	18,39	9,54	6,8	0,00	1,0

Datum	Vindrikt °	Fukt inne Rh%	Fukt ute Rh%	Vindhast m/s	Temp in °C	Temp ute °C	Nb. Mån mm	Tryck Mbar	Daggp °C	Kyleffekt °C	Vix inne °C	Vix ute °C	Vindby m/s	Korr lufttryck	Nederb./dygn mm
2006-05-31 16:00	335	33	58	2,2	18,73	8,82	57,9	1011,51	0,28	8,82	18,39	9,54	6,8	0,00	1,0
2006-05-31 16:30	341	33	58	2,6	18,73	9,62	57,9	1011,51	1,02	8,34	18,39	10,34	5,8	0,00	1,0
2006-05-31 17:00	351	33	57	3,0	18,93	10,02	57,9	1011,51	1,14	7,91	18,59	10,68	6,8	0,00	1,0
2006-05-31 17:30	295	33	56	3,1	18,93	9,72	57,9	1011,51	0,60	7,58	18,59	10,33	6,9	0,00	1,0
2006-05-31 18:00	13	33	56	2,0	18,73	9,32	57,9	1011,51	0,23	9,32	18,39	9,93	5,8	0,00	1,0
2006-05-31 18:30	319	33	58	3,0	18,63	8,82	57,9	1011,51	0,28	6,60	18,29	9,54	6,0	0,00	1,0
2006-05-31 19:00	292	33	58	2,2	18,53	8,82	57,9	1011,51	0,28	8,82	18,19	9,54	5,2	0,00	1,0
2006-05-31 19:30	319	33	58	3,1	18,43	8,42	57,9	1012,51	-0,10	6,16	18,09	9,14	6,0	0,00	1,0
2006-05-31 20:00	329	33	60	2,4	18,33	8,12	57,9	1012,51	0,11	6,76	17,99	8,95	4,9	0,00	1,0
2006-05-31 20:30	345	33	61	3,3	18,23	7,52	57,9	1013,51	-0,21	4,23	17,89	8,41	5,8	0,00	1,0
2006-05-31 21:00	334	33	63	2,8	18,23	7,32	57,9	1013,51	0,07	4,96	17,89	8,33	5,2	0,00	1,0
2006-05-31 21:30	332	33	66	1,4	18,13	6,92	59,4	1013,51	0,36	6,92	17,79	8,11	5,8	1,52	2,5
2006-05-31 22:00	326	33	68	1,4	18,13	6,72	59,4	1013,51	0,61	6,72	17,79	8,03	4,1	1,52	2,5
2006-05-31 22:30	351	33	68	1,6	18,03	6,42	59,4	1014,51	0,32	6,42	17,69	7,73	4,9	0,00	2,5
2006-05-31 23:00	300	33	70	1,2	18,03	6,12	59,4	1014,51	0,45	6,12	17,69	7,56	4,5	0,00	2,5
2006-05-31 23:30	306	33	73	1,4	18,23	5,82	59,4	1014,51	0,77	5,82	17,89	7,46	4,5	0,00	2,5
2006-06-01 00:00	310	33	74	1,8	18,43	5,72	59,4	1014,51	0,87	5,72	18,09	7,43	3,1	0,00	0,0
Medelvärde Månad	224	32	71	1,9	18,82	8,15		1011,95	1,75	7,04	18,43	9,83	4,0		0,0
Min	0	28	30	0,0	17,23	-2,89		992,50	-8,30	-8,02	16,74	-0,11	0,0		0,0
Max	356	34	100	10,0	20,43	21,43	59,4	1038,53	9,38	21,43	20,06	21,10	12,1		