

Medeltemperaturer / Max / Min

● Kyleff med °C
 ● Dygns med °C
 ▲ Temp Max
 ◆ Temp Min
 — Temperatur

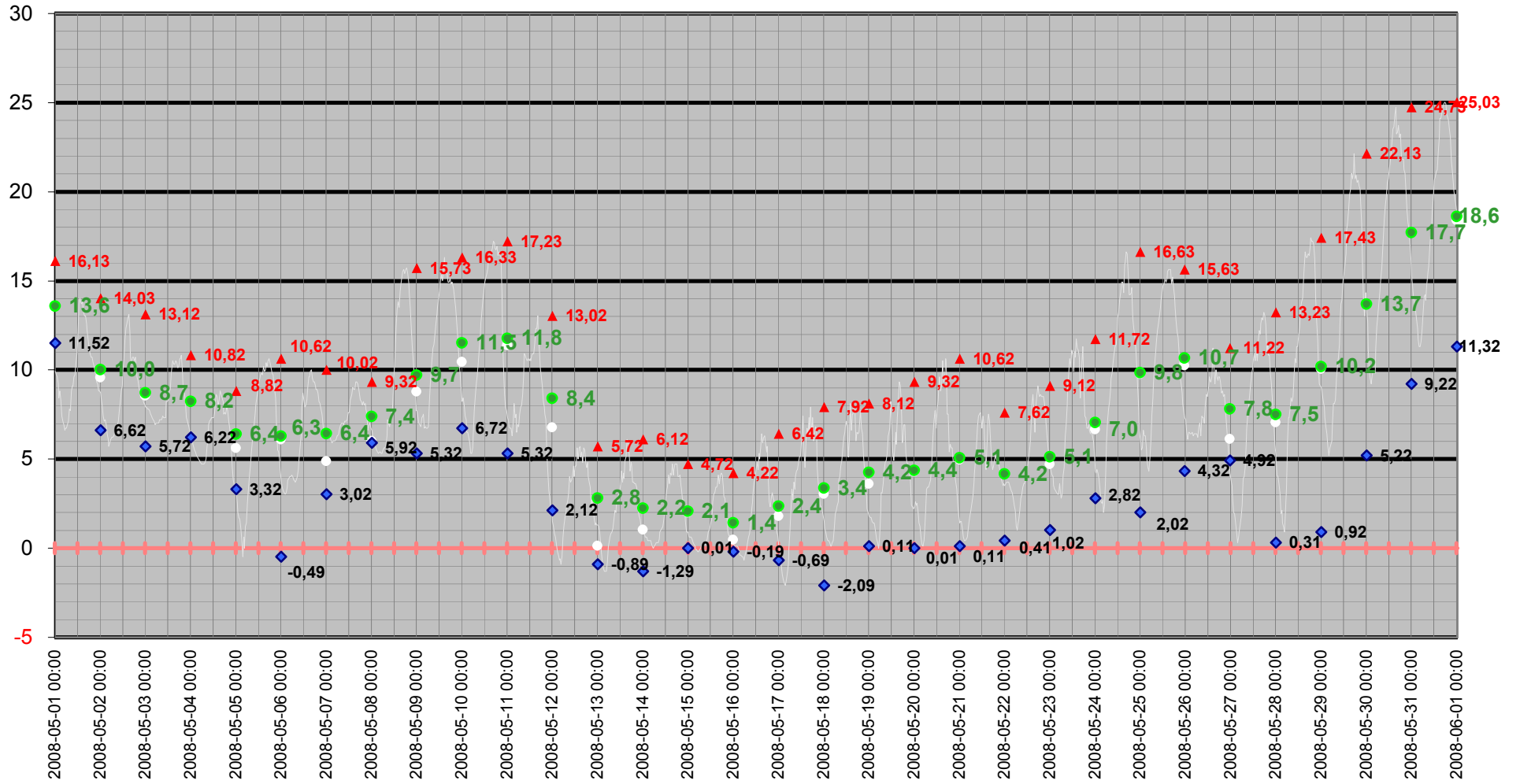

Medeltemperatur

□ Kyleff med °C ● Dygns med °C — Temperatur °C — Kyleffekt °C

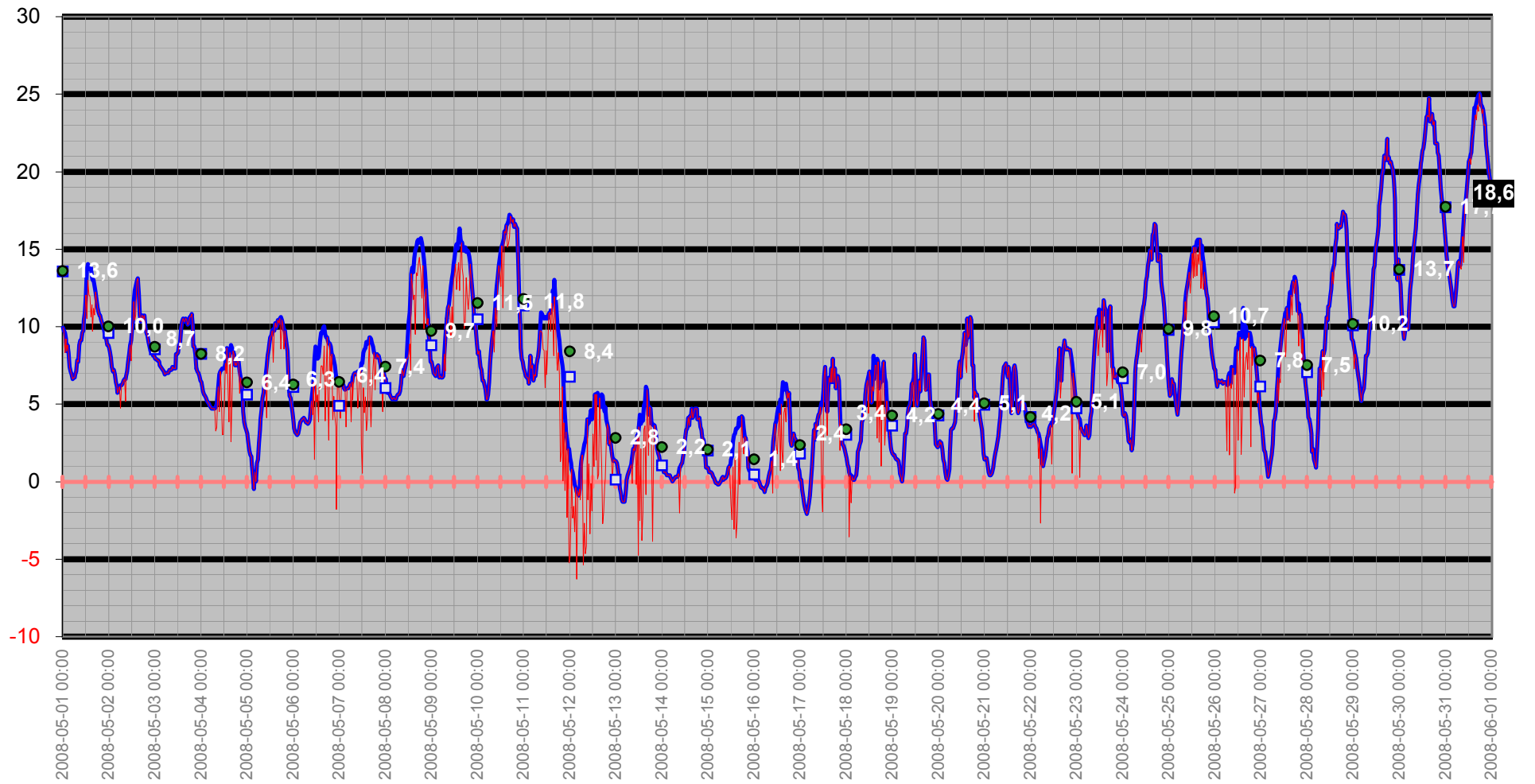

Temperatur/Vindby

Temp Ute °C
Vindby m/s

— Vindby m/s — Temp ute °C ◊ Vindrikt °

Vindriktning °

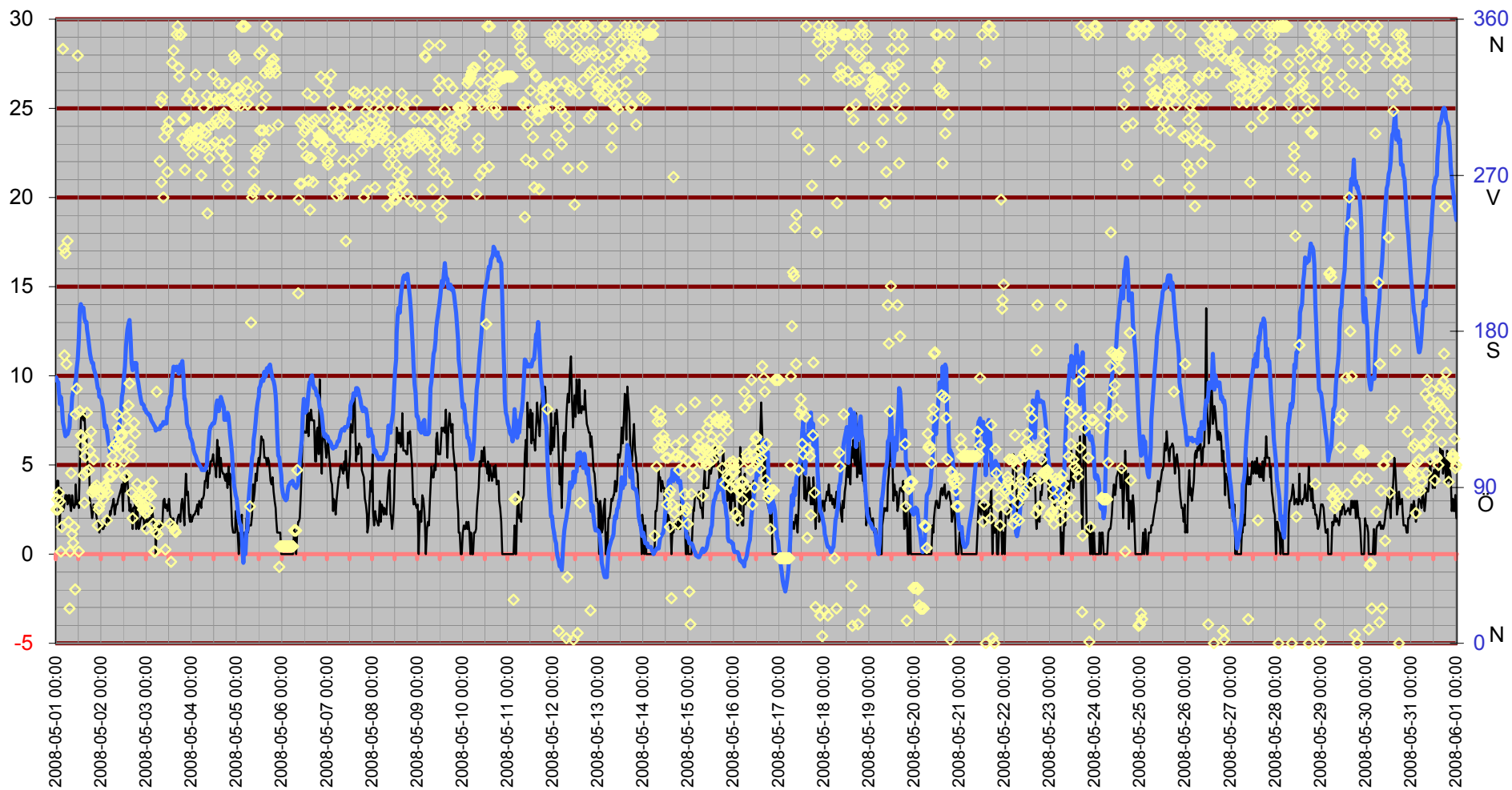

Inne

Temp inne °C

Vindby m/s

Temp in °C Vindby m/s Temp ute °C Fukt inne Rh%

Rh % inne

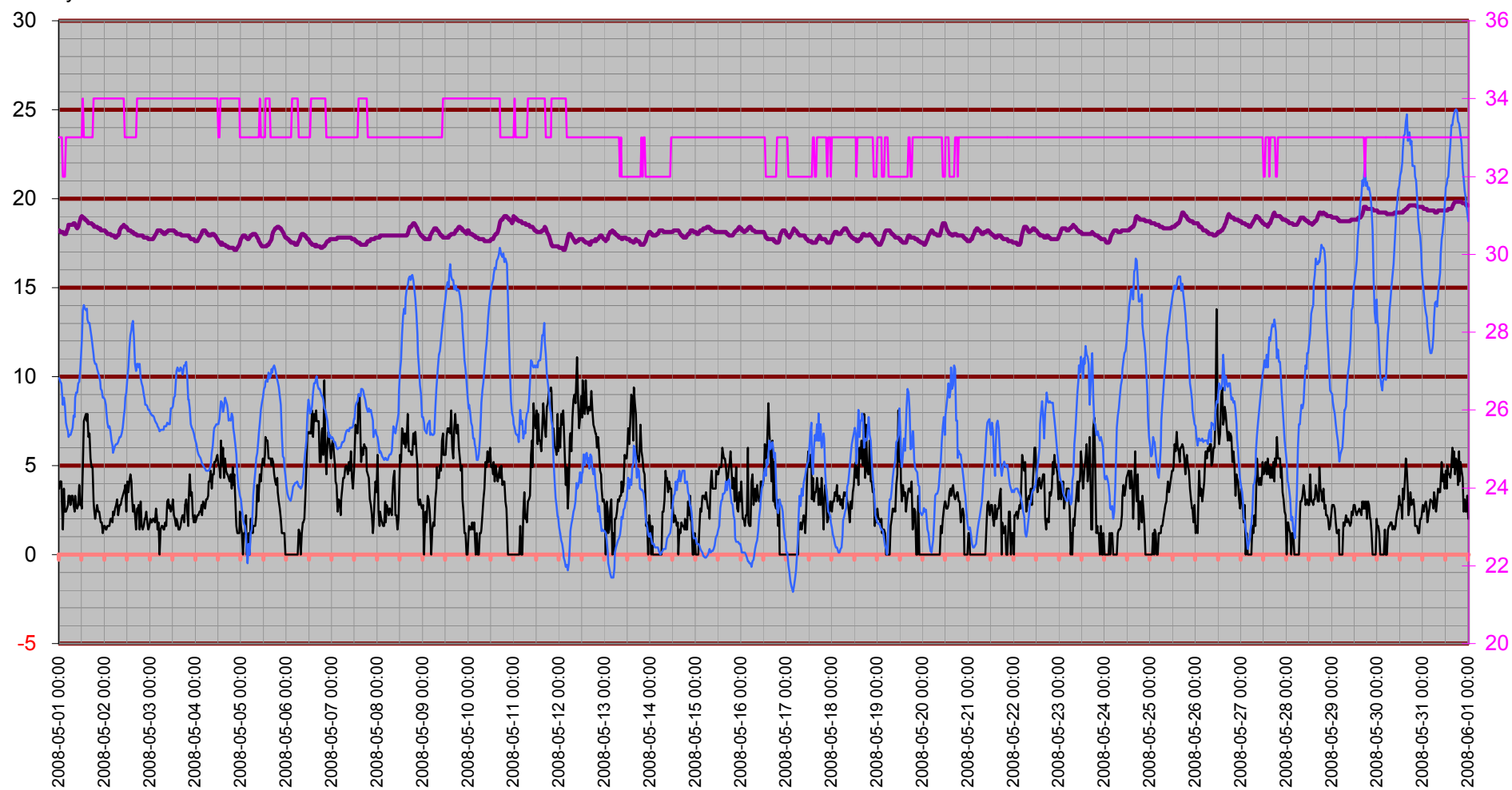

Temperatur inne

Temp in °C

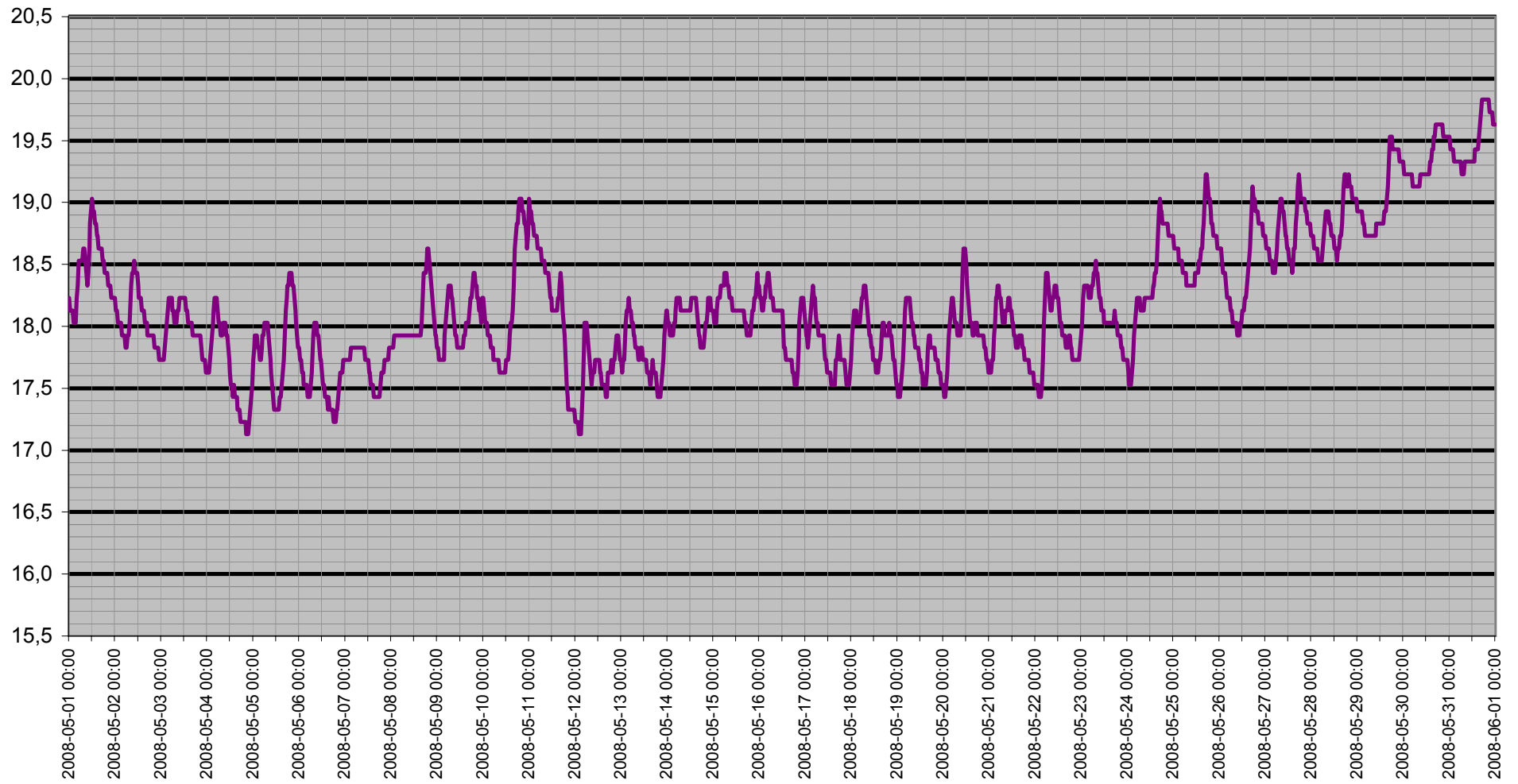

Dagpunkt/Temperatur

Vindhast m/s Daggp °C Temp ute °C Fukt ute Rh%

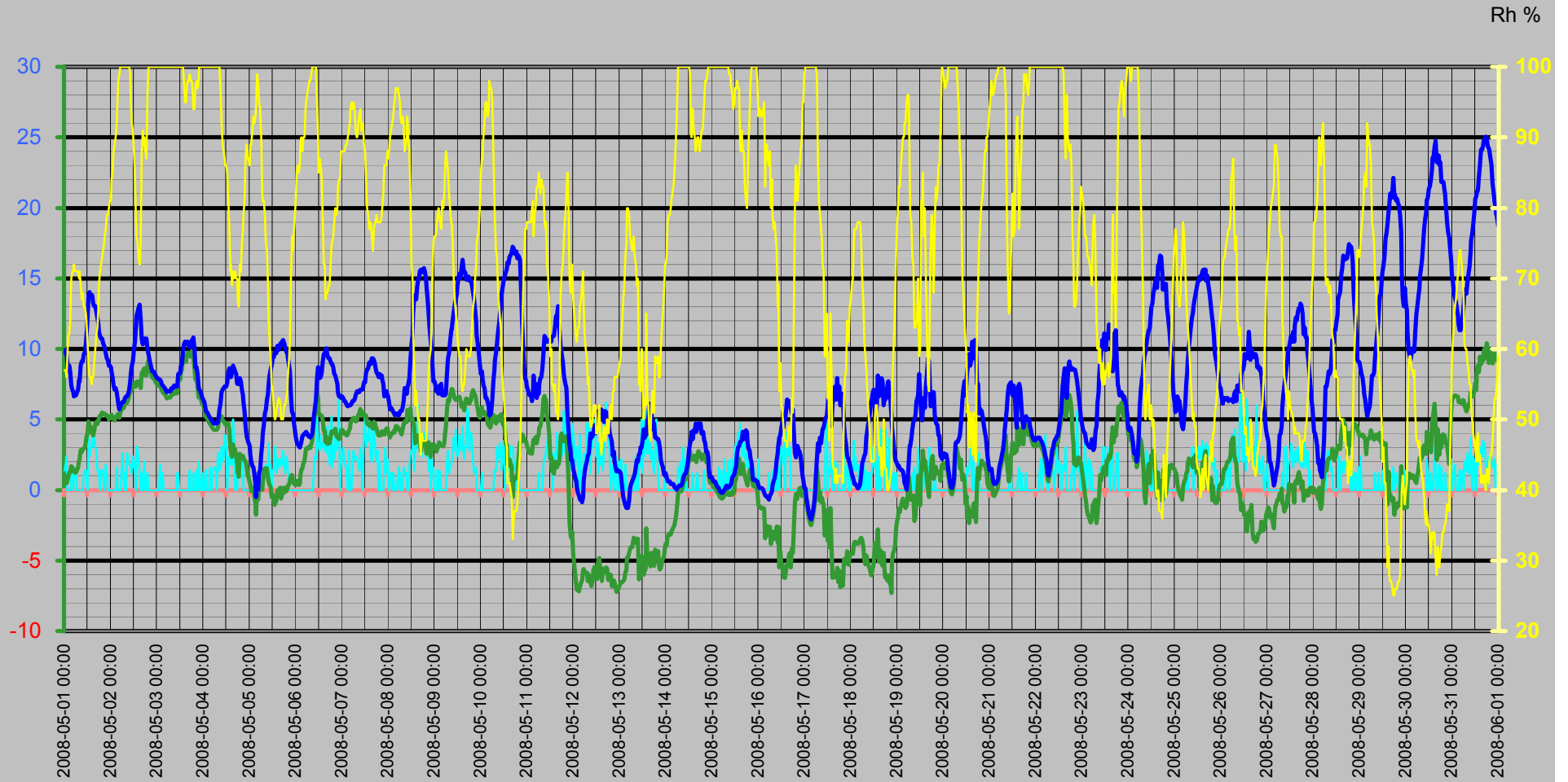

Vinddata

Vindhastighet m/s
Vindby m/s

Vindhast m/s — Vindby m/s ◊ Vindrikt ° — Fukt ute Rh%

Vindriktning °
Rh %

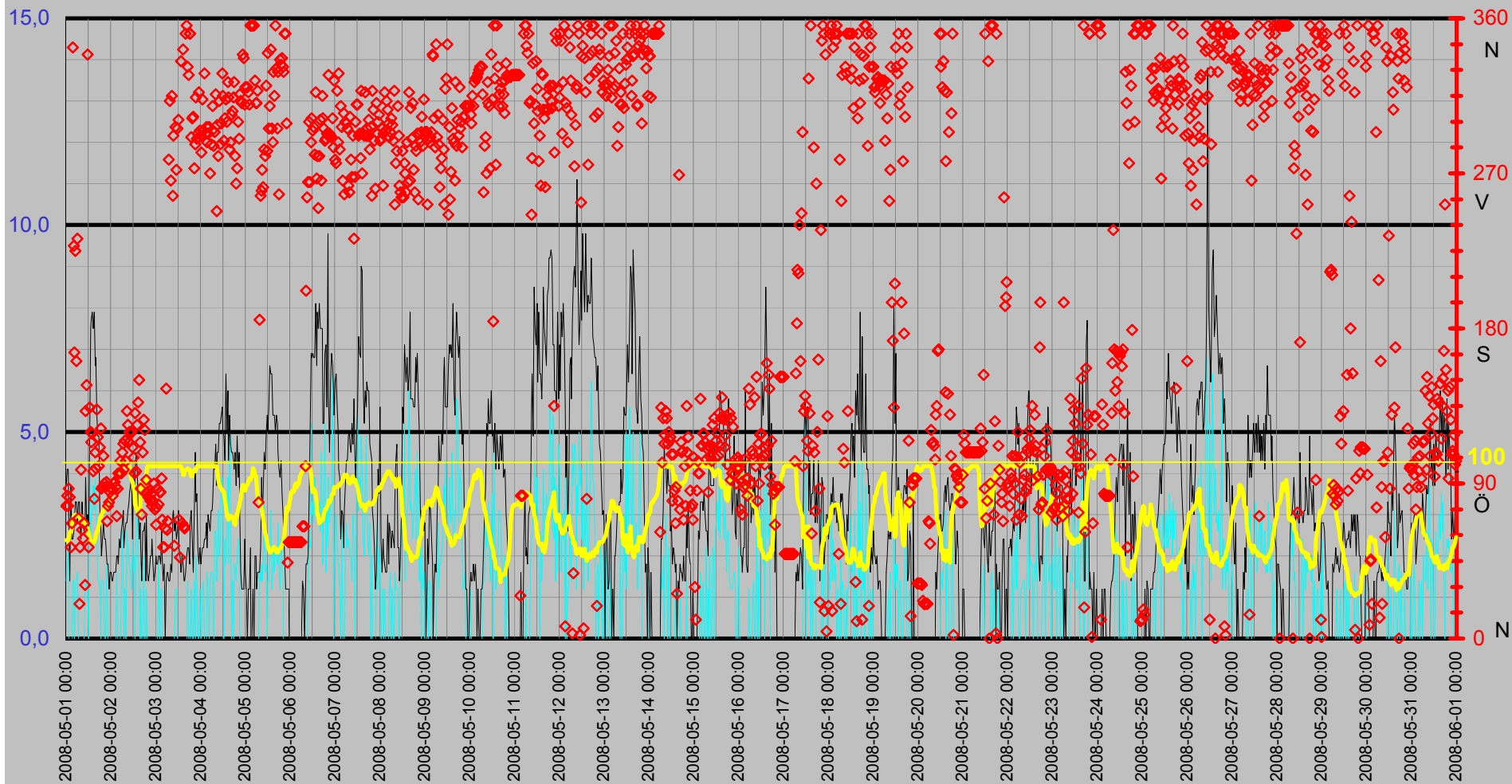

Luftfukt Kyleffekt Temp Vind Medeltemperatur

Temp °C
Vind m/s

● Dygns med °C Vindhast m/s Kyleffekt °C Temp ute °C Fukt ute Rh%

Rh %

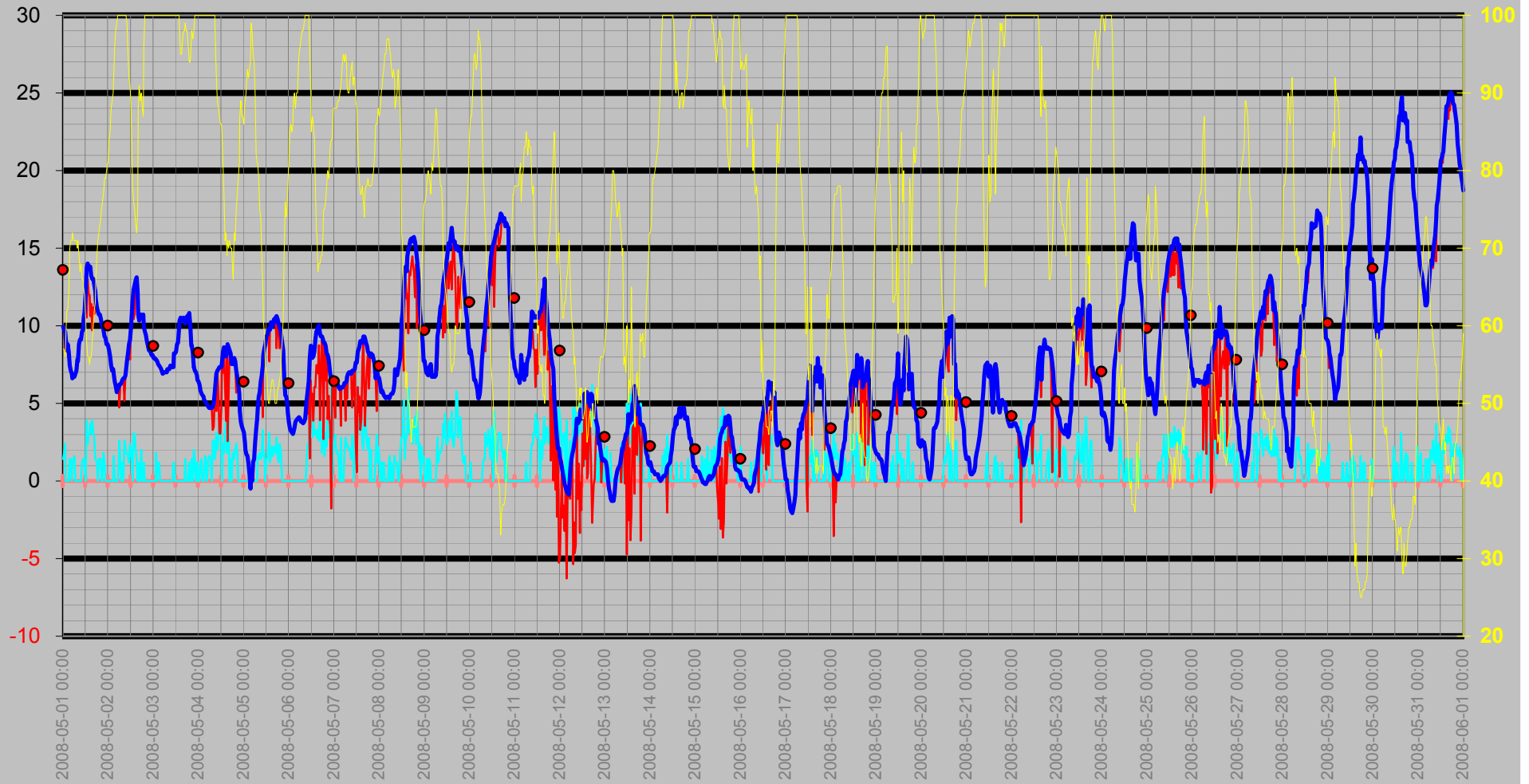

Nederbörd

DagRegn/Temp

— Nederb./dygn mm
 — Temp ute °C
 ◆ Nb.std tid 7.00-6.59
 — Nb. Mån mm

Regn
Månad

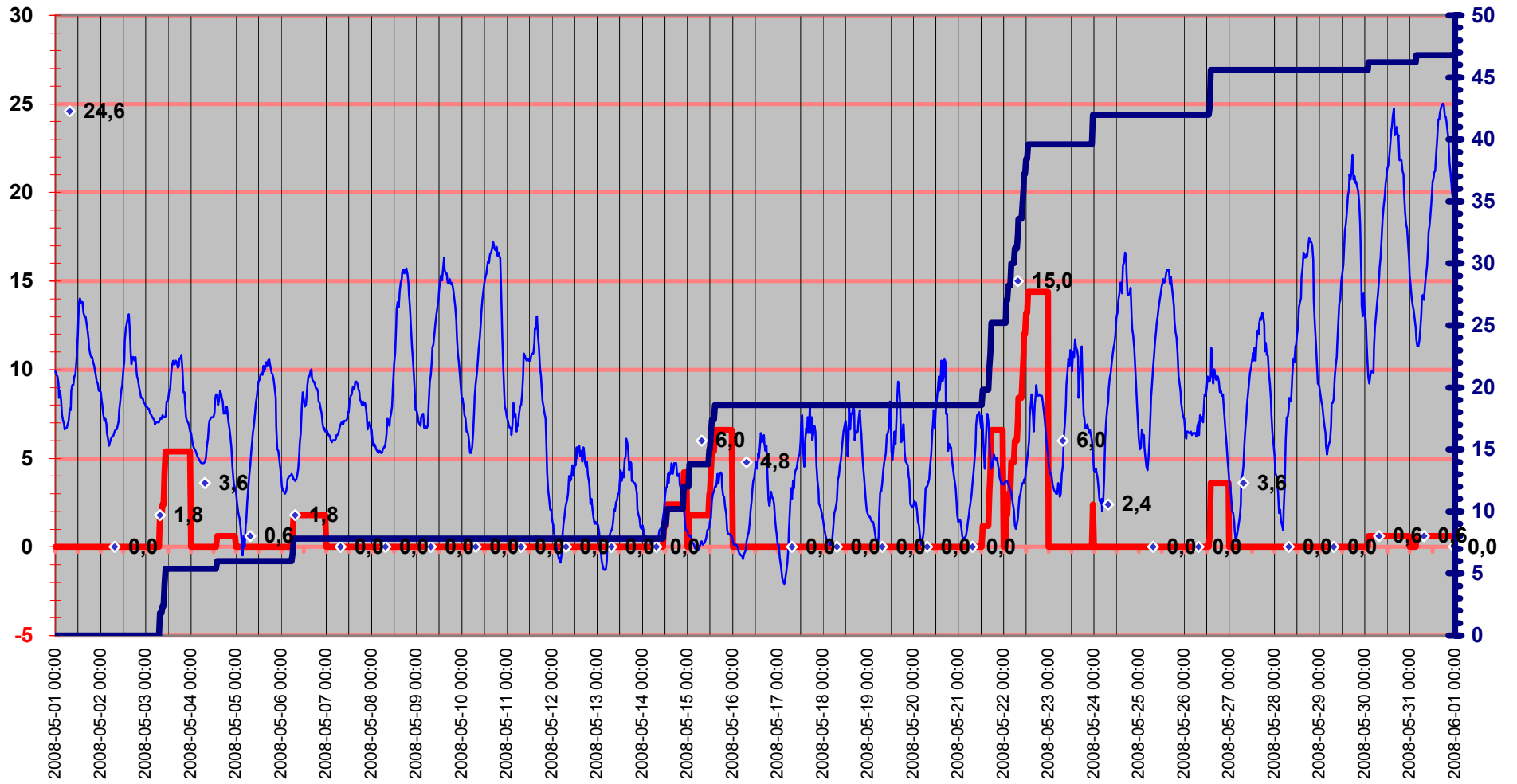

Luftryck/Nederbörd

◆ Luftryck mbar
 — Nederb./dygn mm
 △ Nb.std tid 7.00-6.59

Luftryck

Nederbörd

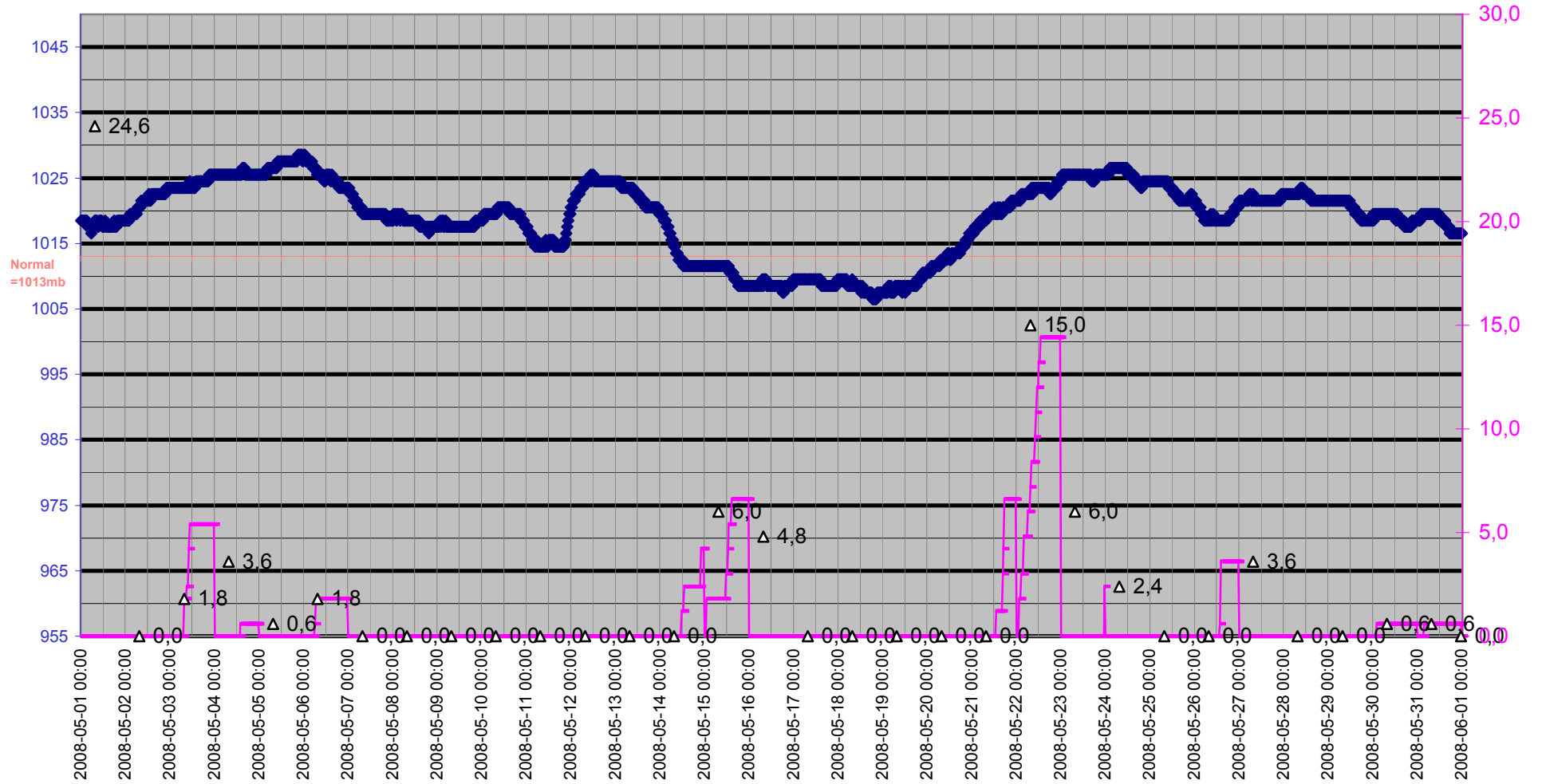

Grund

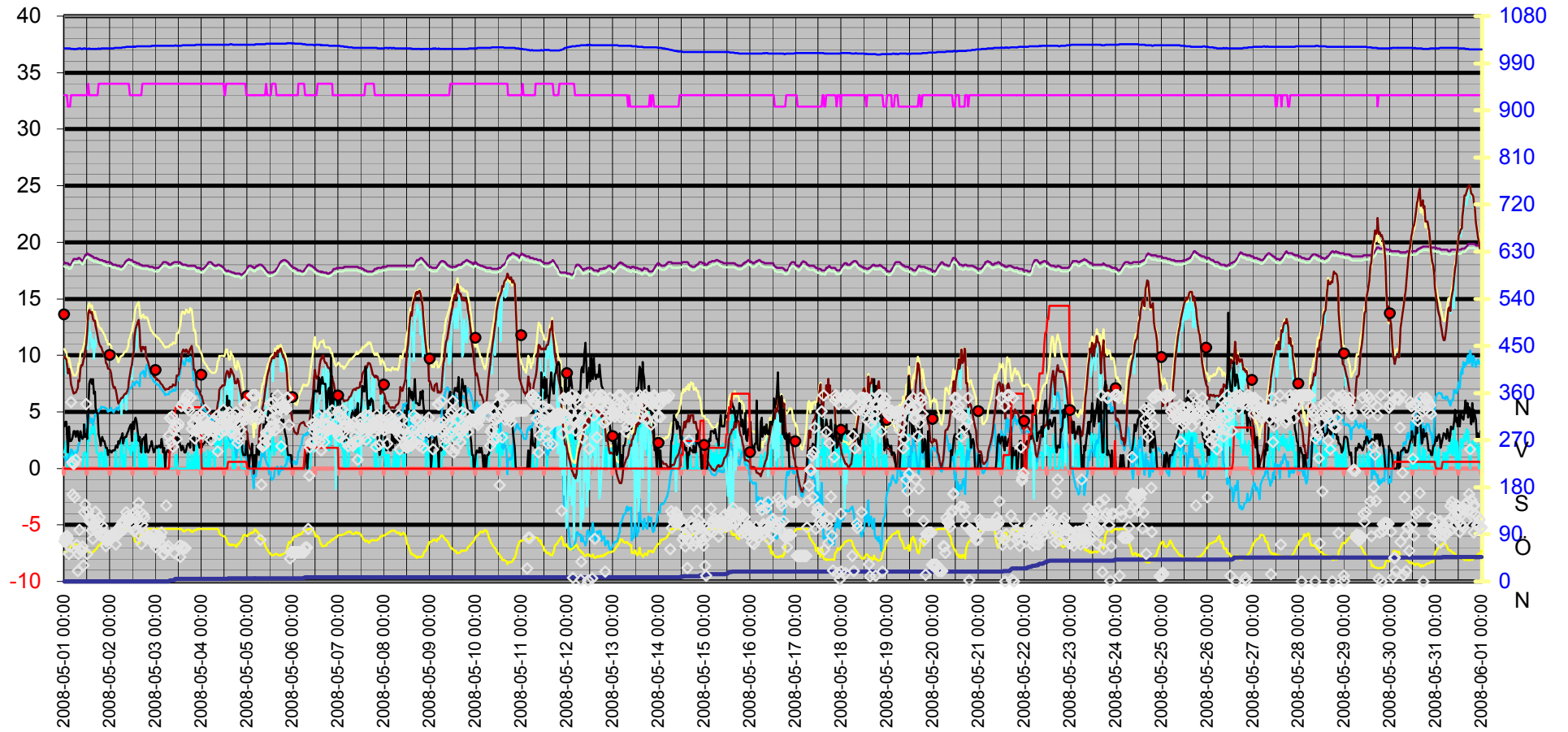

Datum	Vindrikt °	Fukt inne Rh%	Fukt ute Rh%	Vindhast m/s	Temp in °C	Temp ute °C	Nb. Mån mm	Tryck Mbar	Daggp °C	Kyleffekt °C	Vix inne °C	Vix ute °C	Vindby m/s	Korr lufttryck	Nederb./dygn mm
2008-05-01 00:00	77	33	57	1,4	18,23	9,92	0,0	1018,52	1,05	9,92	17,89	10,58	3,7	0,00	0,0
2008-05-01 00:30	83	33	57	1,8	18,13	9,72	0,0	1018,52	0,86	9,72	17,79	10,38	4,1	0,00	0,0
2008-05-01 01:00	77	33	56	2,4	18,13	9,62	0,0	1018,52	0,51	8,34	17,79	10,23	4,1	0,00	0,0
2008-05-01 01:30	87	33	58	0,0	18,13	9,22	0,0	1018,52	0,65	9,22	17,79	9,94	3,0	0,00	0,0
2008-05-01 02:00	82	32	62	0,0	18,13	8,42	0,0	1018,52	0,87	8,42	17,75	9,37	1,4	0,00	0,0
2008-05-01 02:30	53	32	62	0,0	18,03	8,82	0,0	1018,52	1,25	8,82	17,65	9,77	3,7	0,00	0,0
2008-05-01 03:00	67	32	64	0,0	18,03	8,32	0,0	1018,52	1,24	8,32	17,65	9,39	2,4	0,00	0,0
2008-05-01 03:30	343	33	70	1,4	18,03	7,42	0,0	1017,52	1,69	7,42	17,69	8,86	2,4	0,00	0,0
2008-05-01 04:00	228	33	71	1,4	18,23	7,12	0,0	1017,52	1,61	7,12	17,89	8,63	2,6	0,00	0,0
2008-05-01 04:30	166	33	71	0,0	18,33	6,92	0,0	1017,52	1,42	6,92	17,99	8,43	2,8	0,00	0,0
2008-05-01 05:00	225	33	72	1,2	18,53	6,62	0,0	1017,52	1,34	6,62	18,19	8,19	3,3	0,00	0,0
2008-05-01 05:30	161	33	71	1,4	18,53	6,72	0,0	1016,51	1,23	6,72	18,19	8,23	3,3	0,00	0,0
2008-05-01 06:00	232	33	71	1,6	18,53	6,72	0,0	1017,52	1,23	6,72	18,19	8,23	2,8	0,00	0,0
2008-05-01 06:30	70	33	71	0,0	18,53	6,92	0,0	1017,52	1,42	6,92	18,19	8,43	3,3	0,00	0,0
2008-05-01 07:00	20	33	71	0,0	18,53	7,12	0,0	1017,52	1,61	7,12	18,19	8,63	3,3	0,00	0,0
2008-05-01 07:30	53	33	70	0,0	18,63	7,82	0,0	1018,52	2,08	7,82	18,29	9,26	2,8	0,00	0,0
2008-05-01 08:00	98	33	71	0,0	18,63	7,72	0,0	1018,52	2,19	7,72	18,29	9,23	2,4	0,00	0,0
2008-05-01 08:30	63	33	69	0,0	18,53	8,82	0,0	1018,52	2,82	8,82	18,19	10,20	3,3	0,00	0,0
2008-05-01 09:00	58	33	67	0,0	18,43	9,12	0,0	1017,52	2,67	9,12	18,09	10,37	2,8	0,00	0,0
2008-05-01 09:30	67	33	68	0,0	18,33	9,12	0,0	1017,52	2,89	9,12	17,99	10,44	2,6	0,00	0,0
2008-05-01 10:00	31	33	66	1,2	18,43	9,62	0,0	1018,52	2,92	9,62	18,09	10,81	2,8	0,00	0,0
2008-05-01 10:30	132	33	66	1,4	18,63	9,72	0,0	1018,52	3,02	9,72	18,29	10,91	3,9	0,00	0,0
2008-05-01 11:00	147	33	65	1,4	18,83	10,42	0,0	1018,52	3,46	10,42	18,49	11,55	2,8	0,00	0,0
2008-05-01 11:30	339	33	64	1,2	18,93	10,92	0,0	1017,52	3,70	10,92	18,59	11,99	3,0	0,00	0,0
2008-05-01 12:00	53	33	61	0,0	19,03	12,02	0,0	1017,52	4,02	12,02	18,69	12,91	2,6	0,00	0,0
2008-05-01 12:30	134	34	58	3,9	18,93	13,73	0,0	1017,52	4,85	10,52	18,63	14,44	4,9	0,00	0,0
2008-05-01 13:00	120	33	56	2,4	18,93	14,03	0,0	1018,52	4,60	12,99	18,59	14,63	7,5	0,00	0,0
2008-05-01 13:30	114	33	56	3,0	18,83	13,83	0,0	1017,52	4,41	12,06	18,49	14,43	7,7	0,00	0,0
2008-05-01 14:00	119	33	55	3,0	18,83	13,73	0,0	1017,52	4,05	11,95	18,49	14,28	7,9	0,00	0,0
2008-05-01 14:30	97	33	56	3,7	18,73	13,83	0,0	1017,52	4,41	10,64	18,39	14,43	7,5	0,00	0,0
2008-05-01 15:00	81	33	56	3,1	18,73	13,23	0,0	1017,52	3,85	11,41	18,39	13,83	7,9	0,00	0,0
2008-05-01 15:30	108	33	58	3,9	18,63	13,02	0,0	1017,52	4,20	9,70	18,29	13,74	6,6	0,00	0,0
2008-05-01 16:00	99	33	60	3,1	18,63	13,02	0,0	1017,52	4,71	11,19	18,29	13,86	6,8	0,00	0,0
2008-05-01 16:30	133	33	62	2,8	18,63	12,62	0,0	1017,52	4,82	10,75	18,29	13,57	5,4	0,00	0,0
2008-05-01 17:00	117	33	63	1,4	18,63	12,22	0,0	1017,52	4,69	12,22	18,29	13,23	4,9	0,00	0,0
2008-05-01 17:30	100	33	66	1,4	18,53	11,72	0,0	1017,52	4,92	11,72	18,19	12,91	4,9	0,00	0,0
2008-05-01 18:00	111	34	69	1,2	18,53	11,22	0,0	1018,52	5,11	11,22	18,23	12,60	3,0	0,00	0,0
2008-05-01 18:30	122	34	71	0,0	18,43	10,92	0,0	1017,52	5,25	10,92	18,13	12,43	2,6	0,00	0,0
2008-05-01 19:00	87	34	72	1,4	18,43	10,72	0,0	1017,52	5,27	10,72	18,13	12,30	2,0	0,00	0,0
2008-05-01 19:30	88	34	73	1,4	18,43	10,72	0,0	1018,52	5,48	10,72	18,13	12,36	2,4	0,00	0,0
2008-05-01 20:00	106	34	74	1,4	18,43	10,42	0,0	1018,52	5,39	10,42	18,13	12,13	2,8	0,00	0,0
2008-05-01 20:30	90	34	75	0,0	18,33	10,22	0,0	1018,52	5,40	10,22	18,03	12,00	2,4	0,00	0,0
2008-05-01 21:00	88	34	76	0,0	18,33	10,02	0,0	1018,52	5,41	10,02	18,03	11,87	2,4	0,00	0,0
2008-05-01 21:30	91	34	77	1,8	18,33	9,72	0,0	1018,52	5,31	9,72	18,03	11,64	2,0	0,00	0,0
2008-05-01 22:00	68	34	79	1,2	18,23	9,32	0,0	1018,52	5,31	9,32	17,93	11,38	1,8	0,00	0,0
2008-05-01 22:30	77	34	79	0,0	18,23	9,22	0,0	1018,52	5,21	9,22	17,93	11,28	1,8	0,00	0,0

Datum	Vindrikt °	Fukt inne Rh%	Fukt ute Rh%	Vindhast m/s	Temp in °C	Temp ute °C	Nb. Mån mm	Tryck Mbar	Daggp °C	Kyleffekt °C	Vix inne °C	Vix ute °C	Vindby m/s	Korr lufttryck	Nederb./dygn mm
2008-05-01 23:00	79	34	80	0,0	18,23	8,82	0,0	1018,52	5,01	8,82	17,93	10,95	1,2	0,00	0,0
2008-05-01 23:30	85	34	81	0,0	18,23	8,82	0,0	1018,52	5,20	8,82	17,93	11,02	1,6	0,00	0,0
2008-05-02 00:00	87	34	81	0,0	18,23	8,72	0,0	1018,52	5,10	8,72	17,93	10,92	1,6	0,00	0,0
2008-05-02 00:30	87	34	84	0,0	18,13	8,42	0,0	1018,52	5,35	8,42	17,83	10,85	1,4	0,00	0,0
2008-05-02 01:00	83	34	85	0,0	18,13	8,02	0,0	1018,52	5,14	8,02	17,83	10,52	1,4	0,00	0,0
2008-05-02 01:30	90	34	88	0,0	18,03	7,42	0,0	1018,52	5,07	7,42	17,73	10,15	1,6	0,00	0,0
2008-05-02 02:00	91	34	89	0,0	18,03	7,12	0,0	1018,52	4,94	7,12	17,73	9,93	1,6	0,00	0,0
2008-05-02 02:30	88	34	90	0,0	18,03	7,22	0,0	1019,52	5,20	7,22	17,73	10,11	1,6	0,00	0,0
2008-05-02 03:00	71	34	92	1,6	18,03	6,92	0,0	1019,52	5,23	6,92	17,73	9,97	2,0	0,00	0,0
2008-05-02 03:30	87	34	96	0,0	17,93	6,42	0,0	1019,52	5,37	6,42	17,63	9,81	2,0	0,00	0,0
2008-05-02 04:00	96	34	98	0,0	17,93	6,12	0,0	1019,52	5,38	6,12	17,63	9,68	1,8	0,00	0,0
2008-05-02 04:30	96	34	99	0,0	17,93	5,72	0,0	1019,52	5,13	5,72	17,63	9,36	2,4	0,00	0,0
2008-05-02 05:00	103	34	100	0,0	17,93	5,92	0,0	1019,52	5,48	5,92	17,63	9,65	2,2	0,00	0,0
2008-05-02 05:30	96	34	100	1,2	17,83	6,12	0,0	1019,52	5,68	6,12	17,53	9,85	2,6	0,00	0,0
2008-05-02 06:00	108	34	100	2,6	17,83	6,22	0,0	1019,52	5,78	4,75	17,53	9,95	2,8	0,00	0,0
2008-05-02 06:30	113	34	100	1,2	17,93	6,22	0,0	1020,52	5,78	6,22	17,63	9,95	3,1	0,00	0,0
2008-05-02 07:00	98	34	100	0,0	17,93	6,32	0,0	1020,52	5,88	6,32	17,63	10,05	2,2	0,00	0,0
2008-05-02 07:30	115	34	100	1,2	18,03	6,52	0,0	1020,52	6,08	6,52	17,73	10,25	2,6	0,00	0,0
2008-05-02 08:00	103	34	100	0,0	18,23	6,62	0,0	1020,52	6,18	6,62	17,93	10,35	2,8	0,00	0,0
2008-05-02 08:30	132	34	100	2,6	18,33	6,62	0,0	1021,52	6,18	5,17	18,03	10,35	2,8	0,00	0,0
2008-05-02 09:00	124	34	100	2,2	18,43	6,82	0,0	1021,52	6,38	6,82	18,13	10,55	3,1	0,00	0,0
2008-05-02 09:30	114	34	100	1,8	18,43	7,12	0,0	1021,52	6,68	7,12	18,13	10,85	3,3	0,00	0,0
2008-05-02 10:00	120	34	99	1,8	18,53	7,72	0,0	1021,52	7,12	7,72	18,23	11,36	3,5	0,00	0,0
2008-05-02 10:30	119	33	95	1,6	18,43	8,22	0,0	1021,52	7,00	8,22	18,09	11,52	3,7	0,00	0,0
2008-05-02 11:00	120	33	92	1,2	18,43	8,82	0,0	1021,52	7,11	8,82	18,09	11,88	3,9	0,00	0,0
2008-05-02 11:30	111	33	91	2,4	18,43	9,12	0,0	1021,52	7,24	7,81	18,09	12,09	2,4	0,00	0,0
2008-05-02 12:00	105	33	88	1,6	18,33	9,92	0,0	1021,52	7,52	9,92	17,99	12,66	4,1	0,00	0,0
2008-05-02 12:30	96	33	85	2,0	18,23	10,52	0,0	1022,52	7,58	10,52	17,89	13,03	3,5	0,00	0,0
2008-05-02 13:00	131	33	78	0,0	18,23	11,62	0,0	1021,52	7,34	11,62	17,89	13,61	4,1	0,00	0,0
2008-05-02 13:30	97	33	76	3,1	18,23	12,32	0,0	1021,52	7,62	10,42	17,89	14,17	4,5	0,00	0,0
2008-05-02 14:00	124	33	75	3,0	18,13	12,62	0,0	1022,52	7,71	10,75	17,79	14,40	4,1	0,00	0,0
2008-05-02 14:30	137	33	73	2,0	18,13	12,92	0,0	1022,52	7,59	12,92	17,79	14,57	3,3	0,00	0,0
2008-05-02 15:00	150	33	72	1,4	18,13	13,12	0,0	1022,52	7,57	13,12	17,79	14,70	2,4	0,00	0,0
2008-05-02 15:30	114	33	75	0,0	18,03	12,12	0,0	1022,52	7,23	12,12	17,69	13,90	2,8	0,00	0,0
2008-05-02 16:00	87	33	88	1,2	18,03	10,72	0,0	1022,52	8,31	10,72	17,69	13,46	2,2	0,00	0,0
2008-05-02 16:30	72	33	91	0,0	18,03	10,32	0,0	1022,52	8,42	10,32	17,69	13,30	1,4	0,00	0,0
2008-05-02 17:00	108	34	89	0,0	17,93	10,72	0,0	1022,52	8,48	10,72	17,63	13,54	2,6	0,00	0,0
2008-05-02 17:30	127	34	90	2,0	17,93	10,72	0,0	1022,52	8,65	10,72	17,63	13,62	2,6	0,00	0,0
2008-05-02 18:00	121	34	88	0,0	17,93	10,52	0,0	1022,52	8,11	10,52	17,63	13,26	2,8	0,00	0,0
2008-05-02 18:30	84	34	87	0,0	17,93	10,72	0,0	1022,52	8,13	10,72	17,63	13,38	1,4	0,00	0,0
2008-05-02 19:00	92	34	96	1,2	17,93	9,92	0,0	1022,52	8,84	9,92	17,63	13,31	3,0	0,00	0,0
2008-05-02 19:30	85	34	100	0,0	17,93	9,62	0,0	1022,52	9,17	9,62	17,63	13,35	1,6	0,00	0,0
2008-05-02 20:00	82	34	100	0,0	17,93	9,42	0,0	1022,52	8,97	9,42	17,63	13,15	1,4	0,00	0,0
2008-05-02 20:30	86	34	100	0,0	17,83	9,02	0,0	1022,52	8,57	9,02	17,53	12,75	1,6	0,00	0,0
2008-05-02 21:00	80	34	100	0,0	17,83	8,72	0,0	1022,52	8,27	8,72	17,53	12,45	2,0	0,00	0,0
2008-05-02 21:30	84	34	100	0,0	17,83	8,42	0,0	1022,52	7,97	8,42	17,53	12,15	2,0	0,00	0,0

Datum	Vindrikt °	Fukt inne Rh%	Fukt ute Rh%	Vindhast m/s	Temp in °C	Temp ute °C	Nb. Mån mm	Tryck Mbar	Daggp °C	Kyleffekt °C	Vix inne °C	Vix ute °C	Vindby m/s	Korr lufttryck	Nederb./dygn mm
2008-05-02 22:00	77	34	100	0,0	17,83	8,42	0,0	1023,52	7,97	8,42	17,53	12,15	2,4	0,00	0,0
2008-05-02 22:30	80	34	100	0,0	17,83	8,32	0,0	1023,52	7,87	8,32	17,53	12,05	1,8	0,00	0,0
2008-05-02 23:00	90	34	100	0,0	17,73	8,12	0,0	1023,52	7,67	8,12	17,43	11,85	1,4	0,00	0,0
2008-05-02 23:30	75	34	100	0,0	17,73	8,12	0,0	1023,52	7,67	8,12	17,43	11,85	1,6	0,00	0,0
2008-05-03 00:00	66	34	100	0,0	17,73	7,92	0,0	1023,52	7,47	7,92	17,43	11,65	2,0	0,00	0,0
2008-05-03 00:30	76	34	100	0,0	17,73	7,92	0,0	1023,52	7,47	7,92	17,43	11,65	1,8	0,00	0,0
2008-05-03 01:00	87	34	100	0,0	17,73	7,82	0,0	1023,52	7,38	7,82	17,43	11,55	1,8	0,00	0,0
2008-05-03 01:30	78	34	100	1,8	17,73	7,82	0,0	1023,52	7,38	7,82	17,43	11,55	2,0	0,00	0,0
2008-05-03 02:00	85	34	100	0,0	17,83	7,72	0,0	1023,52	7,28	7,72	17,53	11,45	2,0	0,00	0,0
2008-05-03 02:30	85	34	100	1,2	17,93	7,52	0,0	1023,52	7,08	7,52	17,63	11,25	1,8	0,00	0,0
2008-05-03 03:00	93	34	100	1,2	18,03	7,42	0,0	1023,52	6,98	7,42	17,73	11,15	2,6	0,00	0,0
2008-05-03 03:30	69	34	100	0,0	18,13	7,32	0,0	1023,52	6,88	7,32	17,83	11,05	2,0	0,00	0,0
2008-05-03 04:00	53	34	100	0,0	18,23	7,22	0,0	1023,52	6,78	7,22	17,93	10,95	1,4	0,00	0,0
2008-05-03 04:30	53	34	100	0,0	18,23	7,12	0,0	1023,52	6,68	7,12	17,93	10,85	1,8	0,00	0,0
2008-05-03 05:00	64	34	100	0,0	18,23	6,92	0,0	1023,52	6,48	6,92	17,93	10,65	0,0	0,00	0,0
2008-05-03 05:30	145	34	100	0,0	18,23	7,02	0,0	1023,52	6,58	7,02	17,93	10,75	1,4	0,00	0,0
2008-05-03 06:00	63	34	100	0,0	18,13	7,02	0,0	1023,52	6,58	7,02	17,83	10,75	1,6	0,00	0,0
2008-05-03 06:30	68	34	100	0,0	18,13	7,02	0,0	1023,52	6,58	7,02	17,83	10,75	1,6	0,00	0,0
2008-05-03 07:00	278	34	100	0,0	18,03	7,02	0,0	1023,52	6,58	7,02	17,73	10,75	1,4	0,00	0,0
2008-05-03 07:30	312	34	100	0,0	18,03	7,22	1,8	1023,52	6,78	7,22	17,73	10,95	1,4	1,80	1,8
2008-05-03 08:00	266	34	100	0,0	18,03	7,22	1,8	1023,52	6,78	7,22	17,73	10,95	1,8	1,80	1,8
2008-05-03 08:30	315	34	100	0,0	18,13	7,22	1,8	1023,52	6,78	7,22	17,83	10,95	1,6	0,00	1,8
2008-05-03 09:00	257	34	100	0,0	18,13	7,42	2,4	1023,52	6,98	7,42	17,83	11,15	3,0	0,60	2,4
2008-05-03 09:30	292	34	100	0,0	18,23	7,32	2,4	1023,52	6,88	7,32	17,93	11,05	3,1	0,60	2,4
2008-05-03 10:00	54	34	100	0,0	18,23	7,32	4,2	1023,52	6,88	7,32	17,93	11,05	2,6	1,80	4,2
2008-05-03 10:30	297	34	100	1,2	18,23	7,32	5,4	1024,52	6,88	7,32	17,93	11,05	2,8	3,00	5,4
2008-05-03 11:00	272	34	100	1,2	18,23	8,22	5,4	1023,52	7,77	8,22	17,93	11,95	2,4	1,20	5,4
2008-05-03 11:30	296	34	100	0,0	18,23	8,22	5,4	1023,52	7,77	8,22	17,93	11,95	2,6	0,00	5,4
2008-05-03 12:00	301	34	100	0,0	18,23	8,32	5,4	1023,52	7,87	8,32	17,93	12,05	3,1	0,00	5,4
2008-05-03 12:30	69	34	100	0,0	18,23	8,82	5,4	1023,52	8,37	8,82	17,93	12,55	2,2	0,00	5,4
2008-05-03 13:00	47	34	100	0,0	18,13	8,92	5,4	1023,52	8,47	8,92	17,83	12,65	2,0	0,00	5,4
2008-05-03 13:30	335	34	100	0,0	18,13	9,82	5,4	1023,52	9,37	9,82	17,83	13,55	1,6	0,00	5,4
2008-05-03 14:00	67	34	98	0,0	18,03	10,32	5,4	1024,52	9,56	10,32	17,73	13,88	2,0	0,00	5,4
2008-05-03 14:30	342	34	95	0,0	18,03	10,52	5,4	1024,52	9,28	10,52	17,73	13,82	1,8	0,00	5,4
2008-05-03 15:00	65	34	95	0,0	18,03	10,32	5,4	1024,52	9,08	10,32	17,73	13,62	1,4	0,00	5,4
2008-05-03 15:30	64	34	97	0,0	18,03	10,32	5,4	1024,52	9,40	10,32	17,73	13,79	1,4	0,00	5,4
2008-05-03 16:00	351	34	98	0,0	18,03	10,52	5,4	1024,52	9,76	10,52	17,73	14,08	1,6	0,00	5,4
2008-05-03 16:30	356	34	98	0,0	17,93	10,42	5,4	1024,52	9,66	10,42	17,63	13,98	2,0	0,00	5,4
2008-05-03 17:00	332	34	99	1,4	17,93	10,12	5,4	1024,52	9,51	10,12	17,63	13,77	2,2	0,00	5,4
2008-05-03 17:30	327	34	98	0,0	17,93	10,22	5,4	1024,52	9,46	10,22	17,63	13,78	2,2	0,00	5,4
2008-05-03 18:00	351	34	98	0,0	17,93	10,62	5,4	1024,52	9,86	10,62	17,63	14,18	1,8	0,00	5,4
2008-05-03 18:30	351	34	96	0,0	17,93	10,62	5,4	1024,52	9,54	10,62	17,63	14,01	2,8	0,00	5,4
2008-05-03 19:00	291	34	94	1,2	17,93	10,82	5,4	1024,52	9,41	10,82	17,63	14,04	3,1	0,00	5,4
2008-05-03 19:30	302	34	94	0,0	17,93	10,02	5,4	1024,52	8,62	10,02	17,63	13,24	2,4	0,00	5,4
2008-05-03 20:00	303	34	97	0,0	17,93	8,72	5,4	1024,52	7,81	8,72	17,63	12,19	1,6	0,00	5,4
2008-05-03 20:30	273	34	98	1,4	17,93	8,72	5,4	1024,52	7,97	8,72	17,63	12,28	3,1	0,00	5,4

Datum	Vindrikt °	Fukt inne Rh%	Fukt ute Rh%	Vindhast m/s	Temp in °C	Temp ute °C	Nb. Mån mm	Tryck Mbar	Daggp °C	Kyleffekt °C	Vix inne °C	Vix ute °C	Vindby m/s	Korr lufttryck	Nederb./dygn mm
2008-05-03 21:00	287	34	97	0,0	17,83	8,22	5,4	1025,52	7,31	8,22	17,53	11,69	4,5	0,00	5,4
2008-05-03 21:30	314	34	98	2,0	17,73	7,32	5,4	1025,52	6,57	7,32	17,43	10,88	3,3	0,00	5,4
2008-05-03 22:00	290	34	100	1,4	17,73	7,12	5,4	1025,52	6,68	7,12	17,43	10,85	3,5	0,00	5,4
2008-05-03 22:30	293	34	100	0,0	17,73	7,02	5,4	1025,52	6,58	7,02	17,43	10,75	2,2	0,00	5,4
2008-05-03 23:00	317	34	100	0,0	17,73	6,82	5,4	1025,52	6,38	6,82	17,43	10,55	1,8	0,00	5,4
2008-05-03 23:30	295	34	100	1,2	17,63	6,52	5,4	1025,52	6,08	6,52	17,33	10,25	2,2	0,00	5,4
2008-05-04 00:00	292	34	100	0,0	17,63	6,42	5,4	1025,52	5,98	6,42	17,33	10,15	1,8	0,00	0,0
2008-05-04 00:30	282	34	100	0,0	17,63	6,22	5,4	1025,52	5,78	6,22	17,33	9,95	2,0	0,00	0,0
2008-05-04 01:00	313	34	100	1,2	17,63	5,82	5,4	1025,52	5,38	5,82	17,33	9,55	2,2	0,00	0,0
2008-05-04 01:30	295	34	100	1,4	17,73	5,62	5,4	1025,52	5,18	5,62	17,43	9,35	2,2	0,00	0,0
2008-05-04 02:00	328	34	100	0,0	17,83	5,52	5,4	1025,52	5,08	5,52	17,53	9,25	2,4	0,00	0,0
2008-05-04 02:30	293	34	100	0,0	17,93	5,42	5,4	1025,52	4,98	5,42	17,63	9,15	2,4	0,00	0,0
2008-05-04 03:00	297	34	100	0,0	18,03	5,22	5,4	1025,52	4,78	5,22	17,73	8,95	2,8	0,00	0,0
2008-05-04 03:30	288	34	100	1,6	18,13	5,12	5,4	1025,52	4,68	5,12	17,83	8,85	2,2	0,00	0,0
2008-05-04 04:00	293	34	100	1,2	18,23	5,02	5,4	1025,52	4,58	5,02	17,93	8,75	3,0	0,00	0,0
2008-05-04 04:30	297	34	100	0,0	18,23	4,92	5,4	1025,52	4,48	4,92	17,93	8,65	2,8	0,00	0,0
2008-05-04 05:00	270	34	100	1,4	18,23	4,82	5,4	1025,52	4,38	4,82	17,93	8,55	2,6	0,00	0,0
2008-05-04 05:30	287	34	100	1,6	18,13	4,72	5,4	1025,52	4,28	4,72	17,83	8,45	3,1	0,00	0,0
2008-05-04 06:00	295	34	100	1,6	18,03	4,72	5,4	1025,52	4,28	4,72	17,73	8,45	3,1	0,00	0,0
2008-05-04 06:30	309	34	100	1,4	18,03	4,72	5,4	1025,52	4,28	4,72	17,73	8,45	3,3	0,00	0,0
2008-05-04 07:00	286	34	100	0,0	17,93	4,72	5,4	1025,52	4,28	4,72	17,63	8,45	4,1	0,00	0,0
2008-05-04 07:30	294	34	100	2,6	17,93	4,82	5,4	1025,52	4,38	3,27	17,63	8,55	4,1	0,00	0,0
2008-05-04 08:00	316	34	100	2,6	17,93	5,02	5,4	1025,52	4,58	3,49	17,63	8,75	4,7	0,00	0,0
2008-05-04 08:30	248	34	100	1,4	18,03	5,72	5,4	1025,52	5,28	5,72	17,73	9,45	3,7	0,00	0,0
2008-05-04 09:00	298	34	97	1,6	18,03	6,12	5,4	1025,52	5,23	6,12	17,73	9,59	4,5	0,00	0,0
2008-05-04 09:30	280	34	92	3,1	18,03	6,92	5,4	1025,52	5,23	4,52	17,73	9,97	4,5	0,00	0,0
2008-05-04 10:00	312	34	89	2,0	17,93	7,12	5,4	1025,52	4,94	7,12	17,63	9,93	5,2	0,00	0,0
2008-05-04 10:30	287	34	88	2,4	17,93	7,22	5,4	1025,52	4,87	5,81	17,63	9,95	5,2	0,00	0,0
2008-05-04 11:00	299	34	87	3,9	17,83	7,32	5,4	1025,52	4,80	3,05	17,53	9,98	5,4	0,00	0,0
2008-05-04 11:30	328	34	86	3,9	17,73	7,32	5,4	1025,52	4,63	3,05	17,43	9,90	5,6	0,00	0,0
2008-05-04 12:00	315	33	86	3,1	17,63	7,32	5,4	1025,52	4,63	4,96	17,29	9,90	5,0	0,00	0,0
2008-05-04 12:30	289	33	85	0,0	17,53	7,62	5,4	1025,52	4,75	7,62	17,19	10,12	4,9	0,00	0,0
2008-05-04 13:00	302	34	81	2,4	17,53	8,32	5,4	1025,52	4,71	6,97	17,23	10,52	4,3	0,00	0,0
2008-05-04 13:30	313	34	77	1,8	17,43	8,62	5,4	1025,52	4,25	8,62	17,13	10,54	6,4	0,00	0,0
2008-05-04 14:00	300	34	71	3,0	17,53	8,52	6,0	1025,52	2,95	6,27	17,23	10,03	5,0	0,60	0,6
2008-05-04 14:30	323	34	72	3,9	17,43	8,02	6,0	1025,52	2,68	3,87	17,13	9,60	6,0	0,60	0,6
2008-05-04 15:00	314	34	69	1,8	17,43	8,32	6,0	1026,52	2,34	8,32	17,13	9,70	4,3	0,00	0,6
2008-05-04 15:30	284	34	71	5,0	17,43	8,82	6,0	1026,52	3,24	2,57	17,13	10,33	5,4	0,00	0,6
2008-05-04 16:00	288	34	70	3,5	17,33	8,62	6,0	1026,52	2,84	5,47	17,03	10,06	4,7	0,00	0,6
2008-05-04 16:30	304	34	71	0,0	17,33	8,42	6,0	1025,52	2,86	8,42	17,03	9,93	4,5	0,00	0,6
2008-05-04 17:00	306	34	70	1,4	17,33	8,22	6,0	1025,52	2,46	8,22	17,03	9,66	4,5	0,00	0,6
2008-05-04 17:30	314	34	70	0,0	17,23	7,52	6,0	1025,52	1,79	7,52	16,93	8,96	4,3	0,00	0,6
2008-05-04 18:00	323	34	67	1,8	17,23	7,62	6,0	1025,52	1,25	7,62	16,93	8,87	4,1	0,00	0,6
2008-05-04 18:30	280	34	66	1,8	17,23	7,52	6,0	1025,52	0,93	7,52	16,93	8,71	4,5	0,00	0,6
2008-05-04 19:00	264	34	72	1,4	17,23	7,92	6,0	1025,52	2,59	7,92	16,93	9,50	3,7	0,00	0,6
2008-05-04 19:30	273	34	71	2,0	17,23	7,72	6,0	1025,52	2,19	7,72	16,93	9,23	4,9	0,00	0,6

Datum	Vindrikt °	Fukt inne Rh%	Fukt ute Rh%	Vindhast m/s	Temp in °C	Temp ute °C	Nb. Mån mm	Tryck Mbar	Daggp °C	Kyleffekt °C	Vix inne °C	Vix ute °C	Vindby m/s	Korr lufttryck	Nederb./dygn mm
2008-05-04 20:00	300	34	75	2,4	17,23	7,12	6,0	1025,52	2,42	5,70	16,93	8,90	3,9	0,00	0,6
2008-05-04 20:30	290	34	77	1,8	17,13	6,72	6,0	1025,52	2,41	6,72	16,83	8,64	4,5	0,00	0,6
2008-05-04 21:00	316	34	79	0,0	17,13	6,22	6,0	1025,52	2,31	6,22	16,83	8,28	3,1	0,00	0,6
2008-05-04 21:30	312	34	81	0,0	17,13	5,62	6,0	1025,52	2,09	5,62	16,83	7,82	1,6	0,00	0,6
2008-05-04 22:00	311	34	87	0,0	17,23	4,52	6,0	1025,52	2,05	4,52	16,93	7,17	1,2	0,00	0,6
2008-05-04 22:30	339	34	89	0,0	17,33	3,82	6,0	1025,52	1,69	3,82	17,03	6,63	1,2	0,00	0,6
2008-05-04 23:00	337	34	87	0,0	17,43	3,52	6,0	1025,52	1,07	3,52	17,13	6,17	1,2	0,00	0,6
2008-05-04 23:30	310	33	87	0,0	17,53	3,32	6,0	1025,52	0,87	3,32	17,19	5,97	2,4	0,00	0,6
2008-05-05 00:00	320	33	86	0,0	17,73	3,12	6,0	1025,52	0,51	3,12	17,39	5,70	1,6	0,00	0,0
2008-05-05 00:30	320	33	89	0,0	17,83	2,52	6,0	1025,52	0,41	2,52	17,49	5,33	1,2	0,00	0,0
2008-05-05 01:00	320	33	89	0,0	17,93	2,02	6,0	1025,52	-0,08	2,02	17,59	4,83	0,0	0,00	0,0
2008-05-05 01:30	317	33	91	0,0	17,93	1,72	6,0	1025,52	-0,06	1,72	17,59	4,69	1,2	0,00	0,0
2008-05-05 02:00	310	33	93	0,0	17,93	1,62	6,0	1025,52	0,15	1,62	17,59	4,75	1,2	0,00	0,0
2008-05-05 02:30	356	33	92	0,0	17,83	1,12	6,0	1025,52	-0,49	1,12	17,49	4,17	2,2	0,00	0,0
2008-05-05 03:00	356	33	93	0,0	17,83	0,41	6,0	1025,52	-1,03	0,41	17,49	3,55	0,0	0,00	0,0
2008-05-05 03:30	356	33	94	0,0	17,73	-0,49	6,0	1025,52	-1,77	-0,49	17,39	2,73	0,0	0,00	0,0
2008-05-05 04:00	356	33	99	0,0	17,73	0,61	6,0	1025,52	0,05	0,61	17,39	4,26	1,2	0,00	0,0
2008-05-05 04:30	356	33	98	0,0	17,83	0,01	6,0	1026,52	-0,69	0,01	17,49	3,57	0,0	0,00	0,0
2008-05-05 05:00	324	33	95	0,0	17,93	1,22	6,0	1026,52	0,06	1,22	17,59	4,52	2,0	0,00	0,0
2008-05-05 05:30	311	33	94	0,0	17,93	1,42	6,0	1026,52	0,11	1,42	17,59	4,63	2,0	0,00	0,0
2008-05-05 06:00	311	33	90	0,0	18,03	2,52	6,0	1026,52	0,57	2,52	17,69	5,41	1,2	0,00	0,0
2008-05-05 06:30	318	33	82	0,0	18,03	3,32	6,0	1026,52	0,03	3,32	17,69	5,59	1,6	0,00	0,0
2008-05-05 07:00	79	33	81	0,0	18,03	4,02	6,0	1026,52	0,53	4,02	17,69	6,22	1,6	0,00	0,0
2008-05-05 07:30	185	33	81	1,6	18,03	4,62	6,0	1026,52	1,11	4,62	17,69	6,82	1,6	0,00	0,0
2008-05-05 08:00	257	33	79	1,4	17,93	5,42	6,0	1026,52	1,53	5,42	17,59	7,48	2,2	0,00	0,0
2008-05-05 08:30	260	33	75	1,8	17,83	5,72	6,0	1026,52	1,07	5,72	17,49	7,50	3,9	0,00	0,0
2008-05-05 09:00	272	33	74	1,4	17,73	6,42	6,0	1026,52	1,55	6,42	17,39	8,13	3,0	0,00	0,0
2008-05-05 09:30	262	33	69	1,8	17,63	6,82	6,0	1026,52	0,91	6,82	17,29	8,20	3,5	0,00	0,0
2008-05-05 10:00	284	34	65	3,3	17,53	7,42	6,0	1027,52	0,62	4,12	17,23	8,55	4,5	0,00	0,0
2008-05-05 10:30	280	33	61	1,6	17,43	8,12	6,0	1027,52	0,35	8,12	17,09	9,01	4,1	0,00	0,0
2008-05-05 11:00	321	33	59	1,8	17,33	8,52	6,0	1027,52	0,24	8,52	16,99	9,29	5,0	0,00	0,0
2008-05-05 11:30	283	33	55	0,0	17,33	8,82	6,0	1027,52	-0,50	8,82	16,99	9,37	5,4	0,00	0,0
2008-05-05 12:00	340	33	54	1,4	17,33	9,32	6,0	1027,52	-0,30	9,32	16,99	9,82	5,0	0,00	0,0
2008-05-05 12:30	296	33	52	1,4	17,33	9,42	6,0	1027,52	-0,76	9,42	16,99	9,82	5,6	0,00	0,0
2008-05-05 13:00	309	34	50	2,2	17,33	9,72	6,0	1027,52	-1,05	9,72	17,03	10,01	6,6	0,00	0,0
2008-05-05 13:30	342	34	50	3,1	17,33	9,82	6,0	1027,52	-0,96	7,69	17,03	10,11	6,4	0,00	0,0
2008-05-05 14:00	296	34	51	1,2	17,43	9,72	6,0	1027,52	-0,76	9,72	17,13	10,07	6,4	0,00	0,0
2008-05-05 14:30	288	34	52	1,6	17,43	10,22	6,0	1027,52	-0,02	10,22	17,13	10,62	5,4	0,00	0,0
2008-05-05 15:00	329	34	53	2,2	17,53	9,92	6,0	1027,52	-0,02	9,92	17,23	10,37	5,4	0,00	0,0
2008-05-05 15:30	315	33	53	1,6	17,63	10,02	6,0	1027,52	0,08	10,02	17,29	10,47	5,4	0,00	0,0
2008-05-05 16:00	356	33	52	2,2	17,73	10,42	6,0	1027,52	0,17	10,42	17,39	10,82	5,0	0,00	0,0
2008-05-05 16:30	331	33	50	2,2	17,93	10,22	6,0	1027,52	-0,59	10,22	17,59	10,52	5,4	0,00	0,0
2008-05-05 17:00	296	33	50	1,8	18,13	10,52	6,0	1027,52	-0,32	10,52	17,79	10,82	5,2	0,00	0,0
2008-05-05 17:30	329	33	50	2,8	18,23	10,62	6,0	1027,52	-0,23	8,57	17,89	10,92	4,5	0,00	0,0
2008-05-05 18:00	258	33	52	1,6	18,33	10,42	6,0	1027,52	0,17	10,42	17,99	10,82	4,1	0,00	0,0
2008-05-05 18:30	336	33	52	1,2	18,33	10,12	6,0	1027,52	-0,11	10,12	17,99	10,52	3,9	0,00	0,0

Datum	Vindrikt	Fukt inne	Fukt ute	Vindhast	Temp in	Temp ute	Nb. Mån	Tryck	Dagpp	Kyleffekt	Vix inne	Vix ute	Vindby	Korr lufttryck	Nederb./dygn
	°	Rh%	Rh%	m/s	°C	°C	mm	Mbar	°C	°C	°C	°C	m/s		mm
2008-05-05 19:00	333	33	53	2,4	18,43	9,82	6,0	1027,52	-0,11	8,55	18,09	10,27	4,3	0,00	0,0
2008-05-05 19:30	337	33	54	2,0	18,43	9,72	6,0	1027,52	0,07	9,72	18,09	10,22	3,5	0,00	0,0
2008-05-05 20:00	332	33	56	1,4	18,43	9,42	6,0	1027,52	0,32	9,42	18,09	10,03	3,0	0,00	0,0
2008-05-05 20:30	329	33	58	0,0	18,33	8,92	6,0	1027,52	0,37	8,92	17,99	9,64	2,6	0,00	0,0
2008-05-05 21:00	351	33	61	0,0	18,33	8,42	6,0	1028,52	0,64	8,42	17,99	9,31	2,0	0,00	0,0
2008-05-05 21:30	351	33	70	0,0	18,23	6,72	6,0	1028,52	1,03	6,72	17,89	8,16	1,2	0,00	0,0
2008-05-05 22:00	299	33	76	0,0	18,13	5,52	6,0	1028,52	1,07	5,52	17,79	7,37	1,2	0,00	0,0
2008-05-05 22:30	44	33	74	0,0	18,03	5,42	6,0	1028,52	0,58	5,42	17,69	7,13	1,2	0,00	0,0
2008-05-05 23:00	56	33	76	0,0	17,93	4,92	6,0	1028,52	0,49	4,92	17,59	6,76	1,2	0,00	0,0
2008-05-05 23:30	56	33	78	0,0	17,83	4,42	6,0	1027,52	0,38	4,42	17,49	6,41	0,0	0,00	0,0
2008-05-06 00:00	56	33	81	0,0	17,83	3,82	6,0	1028,52	0,34	3,82	17,49	6,02	0,0	0,00	0,0
2008-05-06 00:30	56	33	85	0,0	17,73	3,42	6,0	1028,52	0,64	3,42	17,39	5,92	0,0	0,00	0,0
2008-05-06 01:00	56	33	86	0,0	17,73	3,22	6,0	1027,52	0,61	3,22	17,39	5,80	0,0	0,00	0,0
2008-05-06 01:30	56	33	85	0,0	17,63	3,12	6,0	1027,52	0,34	3,12	17,29	5,62	0,0	0,00	0,0
2008-05-06 02:00	56	33	86	0,0	17,63	3,02	6,0	1027,52	0,41	3,02	17,29	5,60	0,0	0,00	0,0
2008-05-06 02:30	56	33	89	0,0	17,53	3,12	6,0	1027,52	1,00	3,12	17,19	5,93	0,0	0,00	0,0
2008-05-06 03:00	56	34	90	0,0	17,53	3,42	6,0	1027,52	1,46	3,42	17,23	6,31	0,0	0,00	0,0
2008-05-06 03:30	56	34	88	0,0	17,53	3,82	6,0	1027,52	1,53	3,82	17,23	6,55	0,0	0,00	0,0
2008-05-06 04:00	56	34	90	0,0	17,53	3,92	6,0	1027,52	1,95	3,92	17,23	6,81	0,0	0,00	0,0
2008-05-06 04:30	56	34	90	0,0	17,43	4,02	6,0	1027,52	2,05	4,02	17,13	6,91	0,0	0,00	0,0
2008-05-06 05:00	56	34	94	0,0	17,43	4,02	6,0	1026,52	2,68	4,02	17,13	7,24	0,0	0,00	0,0
2008-05-06 05:30	56	34	95	0,0	17,43	4,12	6,0	1026,52	2,94	4,12	17,13	7,42	0,0	0,00	0,0
2008-05-06 06:00	56	34	96	0,0	17,53	4,02	6,6	1026,52	2,99	4,02	17,23	7,40	0,0	0,60	0,6
2008-05-06 06:30	65	33	97	0,0	17,63	3,82	7,8	1026,52	2,94	3,82	17,29	7,29	1,4	1,80	1,8
2008-05-06 07:00	65	33	98	0,0	17,73	3,82	7,8	1025,52	3,09	3,82	17,39	7,37	1,2	1,20	1,8
2008-05-06 07:30	65	33	98	0,0	17,93	3,72	7,8	1025,52	2,99	3,72	17,59	7,27	0,0	0,00	1,8
2008-05-06 08:00	100	33	99	0,0	18,03	3,82	7,8	1025,52	3,24	3,82	17,69	7,46	1,2	0,00	1,8
2008-05-06 08:30	202	33	100	0,0	18,03	4,02	7,8	1025,52	3,59	4,02	17,69	7,75	1,8	0,00	1,8
2008-05-06 09:00	256	33	100	0,0	18,03	4,42	7,8	1025,52	3,98	4,42	17,69	8,15	1,8	0,00	1,8
2008-05-06 09:30	265	33	100	1,4	17,93	5,22	7,8	1025,52	4,78	5,22	17,59	8,95	2,0	0,00	1,8
2008-05-06 10:00	300	33	100	2,4	17,93	5,82	7,8	1025,52	5,38	4,33	17,59	9,55	3,3	0,00	1,8
2008-05-06 10:30	265	33	100	2,2	17,83	6,42	7,8	1025,52	5,98	6,42	17,49	10,15	5,0	0,00	1,8
2008-05-06 11:00	288	33	95	5,2	17,73	7,92	7,8	1024,52	6,70	1,43	17,39	11,22	6,9	0,00	1,8
2008-05-06 11:30	302	33	90	3,0	17,73	8,72	7,8	1024,52	6,68	6,49	17,39	11,61	6,8	0,00	1,8
2008-05-06 12:00	295	33	85	3,3	17,63	8,32	7,8	1025,52	5,43	5,13	17,29	10,82	6,9	0,00	1,8
2008-05-06 12:30	297	33	87	2,8	17,53	7,92	7,8	1025,52	5,39	5,61	17,19	10,58	6,8	0,00	1,8
2008-05-06 13:00	281	34	86	3,9	17,53	8,02	7,8	1025,52	5,31	3,87	17,23	10,60	6,8	0,00	1,8
2008-05-06 13:30	317	34	84	3,0	17,43	8,32	7,8	1025,52	5,25	6,05	17,13	10,75	8,1	0,00	1,8
2008-05-06 14:00	267	34	78	3,3	17,43	9,12	7,8	1025,52	4,93	6,04	17,13	11,11	6,6	0,00	1,8
2008-05-06 14:30	280	34	72	3,0	17,43	9,62	7,8	1024,52	4,21	7,47	17,13	11,20	7,9	0,00	1,8
2008-05-06 15:00	250	34	72	2,8	17,33	9,62	7,8	1025,52	4,21	7,47	17,03	11,20	7,5	0,00	1,8
2008-05-06 15:30	280	34	67	3,3	17,43	9,92	7,8	1024,52	3,43	6,94	17,13	11,17	8,1	0,00	1,8
2008-05-06 16:00	301	34	68	2,6	17,33	10,02	7,8	1024,52	3,75	8,76	17,03	11,34	7,5	0,00	1,8
2008-05-06 16:30	266	34	68	4,5	17,33	9,52	7,8	1024,52	3,27	3,92	17,03	10,84	7,5	0,00	1,8
2008-05-06 17:00	315	34	69	3,1	17,33	9,32	7,8	1024,52	3,30	7,14	17,03	10,70	7,5	0,00	1,8
2008-05-06 17:30	302	34	69	1,8	17,33	9,32	7,8	1024,52	3,30	9,32	17,03	10,70	5,2	0,00	1,8

Datum	Vindrikt °	Fukt inne Rh%	Fukt ute Rh%	Vindhast m/s	Temp in °C	Temp ute °C	Nb. Mån mm	Tryck Mbar	Daggp °C	Kyleffekt °C	Vix inne °C	Vix ute °C	Vindby m/s	Korr lufttryck	Nederb./dygn mm
2008-05-06 18:00	296	34	72	3,5	17,23	9,12	7,8	1024,52	3,74	6,04	16,93	10,70	5,2	0,00	1,8
2008-05-06 18:30	289	34	75	5,2	17,23	8,92	7,8	1024,52	4,15	2,69	16,93	10,70	6,9	0,00	1,8
2008-05-06 19:00	290	34	75	1,6	17,23	8,92	7,8	1023,52	4,15	8,92	16,93	10,70	7,1	0,00	1,8
2008-05-06 19:30	293	34	76	3,1	17,33	8,72	7,8	1023,52	4,15	6,49	17,03	10,57	5,6	0,00	1,8
2008-05-06 20:00	292	34	78	2,2	17,33	8,22	7,8	1023,52	4,06	8,22	17,03	10,21	9,8	0,00	1,8
2008-05-06 20:30	327	34	80	3,9	17,43	8,12	7,8	1023,52	4,33	3,98	17,13	10,25	6,0	0,00	1,8
2008-05-06 21:00	293	33	79	2,8	17,53	7,82	7,8	1023,52	3,86	5,51	17,19	9,88	4,5	0,00	1,8
2008-05-06 21:30	292	33	80	3,3	17,63	7,52	7,8	1023,52	3,75	4,23	17,29	9,65	6,2	0,00	1,8
2008-05-06 22:00	291	33	83	3,3	17,63	6,92	7,8	1023,52	3,71	3,55	17,29	9,27	6,9	0,00	1,8
2008-05-06 22:30	302	33	84	6,4	17,63	6,62	7,8	1023,52	3,59	-1,79	17,29	9,05	6,6	0,00	1,8
2008-05-06 23:00	285	33	84	0,0	17,73	6,72	7,8	1023,52	3,69	6,72	17,39	9,15	6,0	0,00	1,8
2008-05-06 23:30	324	33	88	1,8	17,73	6,52	7,8	1023,52	4,18	6,52	17,39	9,25	5,4	0,00	1,8
2008-05-07 00:00	278	33	88	2,4	17,73	6,62	7,8	1023,52	4,28	5,17	17,39	9,35	6,2	0,00	0,0
2008-05-07 00:30	276	33	88	3,0	17,73	6,52	7,8	1023,52	4,18	4,09	17,39	9,25	6,4	0,00	0,0
2008-05-07 01:00	318	33	88	2,2	17,73	6,32	7,8	1022,52	3,98	6,32	17,39	9,05	5,6	0,00	0,0
2008-05-07 01:30	288	33	88	1,8	17,73	6,32	7,8	1022,52	3,98	6,32	17,39	9,05	5,0	0,00	0,0
2008-05-07 02:00	328	33	89	1,8	17,73	6,22	7,8	1022,52	4,05	6,22	17,39	9,03	4,1	0,00	0,0
2008-05-07 02:30	284	33	89	1,2	17,73	6,02	7,8	1022,52	3,86	6,02	17,39	8,83	3,9	0,00	0,0
2008-05-07 03:00	309	33	90	0,0	17,83	5,92	7,8	1021,52	3,92	5,92	17,49	8,81	2,4	0,00	0,0
2008-05-07 03:30	297	33	91	2,8	17,83	6,02	7,8	1021,52	4,18	3,54	17,49	8,99	3,1	0,00	0,0
2008-05-07 04:00	266	33	92	0,0	17,83	6,02	7,8	1021,52	4,35	6,02	17,49	9,07	3,0	0,00	0,0
2008-05-07 04:30	305	33	94	0,0	17,83	6,02	7,8	1021,52	4,66	6,02	17,49	9,24	2,2	0,00	0,0
2008-05-07 05:00	258	33	95	0,0	17,83	6,12	7,8	1020,52	4,92	6,12	17,49	9,42	3,1	0,00	0,0
2008-05-07 05:30	300	33	94	1,8	17,83	6,32	7,8	1020,52	4,96	6,32	17,49	9,54	3,7	0,00	0,0
2008-05-07 06:00	299	33	95	2,8	17,83	6,32	7,8	1020,52	5,12	3,87	17,49	9,62	4,3	0,00	0,0
2008-05-07 06:30	296	33	94	2,2	17,83	6,42	7,8	1020,52	5,06	6,42	17,49	9,64	4,3	0,00	0,0
2008-05-07 07:00	263	33	91	2,4	17,83	6,72	7,8	1020,52	4,87	5,28	17,49	9,69	4,9	0,00	0,0
2008-05-07 07:30	259	33	90	2,2	17,83	6,92	7,8	1019,52	4,91	6,92	17,49	9,81	5,0	0,00	0,0
2008-05-07 08:00	303	33	90	2,0	17,83	7,02	7,8	1019,52	5,01	7,02	17,49	9,91	4,7	0,00	0,0
2008-05-07 08:30	278	33	92	2,0	17,83	7,02	7,8	1019,52	5,33	7,02	17,49	10,07	4,5	0,00	0,0
2008-05-07 09:00	268	33	93	1,4	17,83	6,92	7,8	1019,52	5,39	6,92	17,49	10,06	5,2	0,00	0,0
2008-05-07 09:30	292	33	94	3,0	17,83	7,12	7,8	1019,52	5,75	4,74	17,49	10,34	4,7	0,00	0,0
2008-05-07 10:00	232	33	91	2,4	17,83	7,12	7,8	1019,52	5,27	5,70	17,49	10,09	5,8	0,00	0,0
2008-05-07 10:30	268	33	92	0,0	17,73	7,12	7,8	1019,52	5,43	7,12	17,39	10,17	4,3	0,00	0,0
2008-05-07 11:00	300	33	92	1,4	17,73	7,22	7,8	1019,52	5,53	7,22	17,39	10,27	3,7	0,00	0,0
2008-05-07 11:30	310	33	89	4,1	17,73	7,62	7,8	1019,52	5,43	2,46	17,39	10,43	4,7	0,00	0,0
2008-05-07 12:00	310	33	88	5,4	17,73	7,62	7,8	1019,52	5,26	0,55	17,39	10,35	5,6	0,00	0,0
2008-05-07 12:30	292	33	84	3,1	17,63	8,32	7,8	1019,52	5,25	6,05	17,29	10,75	7,3	0,00	0,0
2008-05-07 13:00	293	33	80	3,9	17,63	8,52	7,8	1019,52	4,72	4,45	17,29	10,65	6,9	0,00	0,0
2008-05-07 13:30	279	33	79	3,5	17,53	8,62	7,8	1019,52	4,63	5,47	17,19	10,68	6,8	0,00	0,0
2008-05-07 14:00	318	34	77	4,9	17,53	9,02	7,8	1019,52	4,64	3,30	17,23	10,94	9,0	0,00	0,0
2008-05-07 14:30	270	34	77	4,1	17,53	8,92	7,8	1019,52	4,54	4,02	17,23	10,84	8,9	0,00	0,0
2008-05-07 15:00	293	34	78	2,4	17,43	8,92	7,8	1019,52	4,73	7,60	17,13	10,91	6,2	0,00	0,0
2008-05-07 15:30	292	34	76	2,0	17,43	9,32	7,8	1019,52	4,73	9,32	17,13	11,17	5,2	0,00	0,0
2008-05-07 16:00	317	34	74	3,7	17,43	9,32	7,8	1019,52	4,33	5,38	17,13	11,03	6,0	0,00	0,0
2008-05-07 16:30	292	34	77	4,9	17,43	9,22	7,8	1019,52	4,83	3,55	17,13	11,14	5,6	0,00	0,0

Datum	Vindrikt °	Fukt inne Rh%	Fukt ute Rh%	Vindhast m/s	Temp in °C	Temp ute °C	Nb. Mån mm	Tryck Mbar	Daggp °C	Kyleffekt °C	Vix inne °C	Vix ute °C	Vindby m/s	Korr lufttryck	Nederb./dygn mm
2008-05-07 17:00	296	34	78	3,5	17,43	8,92	7,8	1019,52	4,73	5,81	17,13	10,91	6,2	0,00	0,0
2008-05-07 17:30	292	34	78	2,4	17,43	8,72	7,8	1019,52	4,54	7,39	17,13	10,71	6,0	0,00	0,0
2008-05-07 18:00	301	34	79	2,0	17,43	8,32	7,8	1019,52	4,34	8,32	17,13	10,38	6,0	0,00	0,0
2008-05-07 18:30	284	34	78	2,8	17,53	8,22	7,8	1019,52	4,06	5,94	17,23	10,21	4,7	0,00	0,0
2008-05-07 19:00	297	33	78	0,0	17,63	8,02	7,8	1019,52	3,86	8,02	17,29	10,01	4,5	0,00	0,0
2008-05-07 19:30	257	33	78	2,0	17,63	8,22	7,8	1019,52	4,06	8,22	17,29	10,21	4,3	0,00	0,0
2008-05-07 20:00	318	33	78	0,0	17,63	8,02	7,8	1019,52	3,86	8,02	17,29	10,01	3,1	0,00	0,0
2008-05-07 20:30	307	33	79	0,0	17,73	8,12	7,8	1018,52	4,15	8,12	17,39	10,18	2,8	0,00	0,0
2008-05-07 21:00	289	33	80	0,0	17,73	7,82	7,8	1018,52	4,04	7,82	17,39	9,95	2,2	0,00	0,0
2008-05-07 21:30	261	33	82	0,0	17,73	7,52	7,8	1018,52	4,12	7,52	17,39	9,80	1,2	0,00	0,0
2008-05-07 22:00	311	33	86	1,6	17,73	6,62	7,8	1018,52	3,94	6,62	17,39	9,20	1,6	0,00	0,0
2008-05-07 22:30	293	33	86	3,0	17,73	6,92	7,8	1018,52	4,23	4,52	17,39	9,50	3,0	0,00	0,0
2008-05-07 23:00	300	33	86	1,2	17,83	7,02	7,8	1018,52	4,33	7,02	17,49	9,60	4,1	0,00	0,0
2008-05-07 23:30	304	33	88	2,2	17,83	6,72	7,8	1018,52	4,38	6,72	17,49	9,45	3,5	0,00	0,0
2008-05-08 00:00	289	33	87	1,6	17,83	6,62	7,8	1018,52	4,11	6,62	17,49	9,28	5,6	0,00	0,0
2008-05-08 00:30	290	33	88	0,0	17,83	6,22	7,8	1019,52	3,89	6,22	17,49	8,95	2,4	0,00	0,0
2008-05-08 01:00	296	33	90	1,2	17,83	5,72	7,8	1019,52	3,73	5,72	17,49	8,61	1,6	0,00	0,0
2008-05-08 01:30	263	33	91	1,2	17,93	5,82	7,8	1019,52	3,99	5,82	17,59	8,79	2,4	0,00	0,0
2008-05-08 02:00	293	33	92	0,0	17,93	5,72	7,8	1018,52	4,05	5,72	17,59	8,77	2,0	0,00	0,0
2008-05-08 02:30	317	33	93	1,2	17,93	5,52	7,8	1019,52	4,01	5,52	17,59	8,65	1,8	0,00	0,0
2008-05-08 03:00	295	33	95	0,0	17,93	5,42	7,8	1019,52	4,22	5,42	17,59	8,72	1,6	0,00	0,0
2008-05-08 03:30	312	33	95	0,0	17,93	5,32	7,8	1019,52	4,13	5,32	17,59	8,62	1,6	0,00	0,0
2008-05-08 04:00	307	33	97	0,0	17,93	5,42	7,8	1018,52	4,53	5,42	17,59	8,89	3,0	0,00	0,0
2008-05-08 04:30	299	33	97	0,0	17,93	5,42	7,8	1019,52	4,53	5,42	17,59	8,89	1,8	0,00	0,0
2008-05-08 05:00	291	33	97	1,2	17,93	5,32	7,8	1019,52	4,43	5,32	17,59	8,79	2,8	0,00	0,0
2008-05-08 05:30	294	33	96	1,6	17,93	5,32	7,8	1018,52	4,28	5,32	17,59	8,70	2,6	0,00	0,0
2008-05-08 06:00	302	33	95	0,0	17,93	5,52	7,8	1018,52	4,32	5,52	17,59	8,82	2,2	0,00	0,0
2008-05-08 06:30	298	33	93	1,2	17,93	5,62	7,8	1018,52	4,11	5,62	17,59	8,75	2,6	0,00	0,0
2008-05-08 07:00	289	33	92	0,0	17,93	5,62	7,8	1018,52	3,95	5,62	17,59	8,67	2,4	0,00	0,0
2008-05-08 07:30	318	33	93	0,0	17,93	5,82	7,8	1018,52	4,31	5,82	17,59	8,96	2,2	0,00	0,0
2008-05-08 08:00	252	33	92	1,6	17,93	6,32	7,8	1018,52	4,64	6,32	17,59	9,37	3,3	0,00	0,0
2008-05-08 08:30	276	33	88	1,2	17,93	7,22	7,8	1018,52	4,87	7,22	17,59	9,95	4,3	0,00	0,0
2008-05-08 09:00	283	33	89	1,2	17,93	7,02	7,8	1018,52	4,84	7,02	17,59	9,83	4,7	0,00	0,0
2008-05-08 09:30	309	33	90	1,2	17,93	6,82	7,8	1018,52	4,81	6,82	17,59	9,71	2,2	0,00	0,0
2008-05-08 10:00	292	33	93	0,0	17,93	7,22	7,8	1018,52	5,69	7,22	17,59	10,36	2,2	0,00	0,0
2008-05-08 10:30	263	33	90	0,0	17,93	7,52	7,8	1018,52	5,50	7,52	17,59	10,41	1,4	0,00	0,0
2008-05-08 11:00	259	33	88	1,8	17,93	7,92	7,8	1018,52	5,56	7,92	17,59	10,66	2,0	0,00	0,0
2008-05-08 11:30	256	33	82	2,6	17,93	9,22	7,8	1018,52	5,77	7,92	17,59	11,50	3,1	0,00	0,0
2008-05-08 12:00	283	33	72	2,8	17,93	10,32	7,8	1018,52	4,89	8,24	17,59	11,90	5,6	0,00	0,0
2008-05-08 12:30	256	33	70	2,8	17,93	10,92	7,8	1018,52	5,04	8,89	17,59	12,37	5,2	0,00	0,0
2008-05-08 13:00	276	33	63	5,2	17,93	12,42	7,8	1018,52	4,88	7,10	17,59	13,43	7,1	0,00	0,0
2008-05-08 13:30	270	33	58	1,4	17,93	13,43	7,8	1018,52	4,57	13,43	17,59	14,14	6,8	0,00	0,0
2008-05-08 14:00	259	33	52	2,6	17,93	13,83	7,8	1018,52	3,30	12,77	17,59	14,22	6,2	0,00	0,0
2008-05-08 14:30	288	33	54	3,0	17,93	13,53	7,8	1017,52	3,59	11,73	17,59	14,02	6,8	0,00	0,0
2008-05-08 15:00	265	33	52	3,3	17,93	14,43	7,8	1017,52	3,85	12,03	17,59	14,82	6,0	0,00	0,0
2008-05-08 15:30	317	33	50	6,0	17,93	14,93	7,8	1017,52	3,71	9,52	17,59	15,22	6,4	0,00	0,0

Datum	Vindrikt °	Fukt inne Rh%	Fukt ute Rh%	Vindhast m/s	Temp in °C	Temp ute °C	Nb. Mån mm	Tryck Mbar	Daggp °C	Kyleffekt °C	Vix inne °C	Vix ute °C	Vindby m/s	Korr lufttryck	Nederb./dygn mm
2008-05-08 16:00	266	33	50	3,1	18,03	15,13	7,8	1017,52	3,90	13,48	17,69	15,42	7,9	0,00	0,0
2008-05-08 16:30	308	33	47	3,3	18,23	15,53	7,8	1017,52	3,33	13,27	17,89	15,67	5,8	0,00	0,0
2008-05-08 17:00	290	33	45	3,1	18,43	15,63	7,8	1017,52	2,76	14,03	18,09	15,68	5,8	0,00	0,0
2008-05-08 17:30	311	33	48	2,4	18,43	15,43	7,8	1017,52	3,55	14,46	18,09	15,62	5,8	0,00	0,0
2008-05-08 18:00	272	33	47	3,0	18,43	15,63	7,8	1017,52	3,42	14,03	18,09	15,77	5,6	0,00	0,0
2008-05-08 18:30	259	33	47	3,5	18,53	15,73	7,8	1017,52	3,51	13,50	18,19	15,87	5,6	0,00	0,0
2008-05-08 19:00	286	33	47	4,1	18,63	15,43	7,8	1017,52	3,23	11,85	18,29	15,57	6,8	0,00	0,0
2008-05-08 19:30	283	33	47	2,4	18,63	14,93	7,8	1016,51	2,78	13,94	18,29	15,07	6,2	0,00	0,0
2008-05-08 20:00	293	33	48	4,5	18,53	14,33	7,8	1017,52	2,55	9,87	18,19	14,52	6,9	0,00	0,0
2008-05-08 20:30	255	33	52	3,0	18,43	13,53	7,8	1017,52	3,02	11,73	18,09	13,92	5,8	0,00	0,0
2008-05-08 21:00	293	33	57	1,4	18,33	12,42	7,8	1017,52	3,38	12,42	17,99	13,09	5,0	0,00	0,0
2008-05-08 21:30	288	33	59	2,4	18,23	11,32	7,8	1017,52	2,86	10,14	17,89	12,10	3,1	0,00	0,0
2008-05-08 22:00	294	33	60	0,0	18,13	10,52	7,8	1017,52	2,36	10,52	17,79	11,35	2,8	0,00	0,0
2008-05-08 22:30	303	33	67	2,2	18,03	9,52	7,8	1017,52	3,05	9,52	17,69	10,77	3,1	0,00	0,0
2008-05-08 23:00	286	33	70	1,2	17,93	9,02	7,8	1017,52	3,22	9,02	17,59	10,46	2,8	0,00	0,0
2008-05-08 23:30	313	33	75	1,6	17,93	7,72	7,8	1017,52	2,99	7,72	17,59	9,50	2,6	0,00	0,0
2008-05-09 00:00	294	33	76	0,0	17,83	7,72	7,8	1017,52	3,19	7,72	17,49	9,57	2,8	0,00	0,0
2008-05-09 00:30	294	33	76	0,0	17,83	7,42	7,8	1017,52	2,90	7,42	17,49	9,27	0,0	0,00	0,0
2008-05-09 01:00	294	33	77	0,0	17,73	7,02	7,8	1017,52	2,70	7,02	17,39	8,94	1,2	0,00	0,0
2008-05-09 01:30	252	33	79	1,4	17,73	6,92	7,8	1018,52	2,98	6,92	17,39	8,98	2,4	0,00	0,0
2008-05-09 02:00	290	33	80	0,0	17,73	6,82	7,8	1017,52	3,07	6,82	17,39	8,95	1,8	0,00	0,0
2008-05-09 02:30	288	33	79	1,4	17,73	7,32	7,8	1018,52	3,37	7,32	17,39	9,38	3,3	0,00	0,0
2008-05-09 03:00	291	33	78	1,2	17,73	7,42	7,8	1018,52	3,28	7,42	17,39	9,41	3,1	0,00	0,0
2008-05-09 03:30	294	33	77	0,0	17,73	7,52	7,8	1017,52	3,19	7,52	17,39	9,44	2,4	0,00	0,0
2008-05-09 04:00	339	33	81	0,0	17,93	6,72	7,8	1017,52	3,16	6,72	17,59	8,92	1,8	0,00	0,0
2008-05-09 04:30	338	33	80	0,0	18,03	6,82	7,8	1018,52	3,07	6,82	17,69	8,95	0,0	0,00	0,0
2008-05-09 05:00	302	33	82	0,0	18,13	6,72	7,8	1017,52	3,34	6,72	17,79	9,00	1,4	0,00	0,0
2008-05-09 05:30	285	33	85	0,0	18,23	6,72	7,8	1017,52	3,87	6,72	17,89	9,22	1,8	0,00	0,0
2008-05-09 06:00	345	33	88	0,0	18,33	6,82	7,8	1017,52	4,48	6,82	17,99	9,55	1,6	0,00	0,0
2008-05-09 06:30	291	33	87	2,0	18,33	8,22	7,8	1017,52	5,68	8,22	17,99	10,88	3,1	0,00	0,0
2008-05-09 07:00	304	33	85	2,8	18,33	9,32	7,8	1017,52	6,41	7,14	17,99	11,82	3,7	0,00	0,0
2008-05-09 07:30	287	33	82	1,2	18,23	9,72	7,8	1017,52	6,26	9,72	17,89	12,00	4,9	0,00	0,0
2008-05-09 08:00	262	33	80	1,8	18,23	10,52	7,8	1017,52	6,66	10,52	17,89	12,65	4,3	0,00	0,0
2008-05-09 08:30	273	33	78	1,8	18,13	11,22	7,8	1017,52	6,96	11,22	17,79	13,21	4,3	0,00	0,0
2008-05-09 09:00	279	33	78	2,0	18,03	11,42	7,8	1017,52	7,15	11,42	17,69	13,41	5,0	0,00	0,0
2008-05-09 09:30	301	33	75	2,4	17,93	12,02	7,8	1017,52	7,13	10,87	17,59	13,80	4,7	0,00	0,0
2008-05-09 10:00	284	33	70	3,7	17,93	12,62	7,8	1017,52	6,66	9,24	17,59	14,07	6,4	0,00	0,0
2008-05-09 10:30	252	34	67	2,8	17,83	13,12	7,8	1017,52	6,47	11,30	17,53	14,38	6,8	0,00	0,0
2008-05-09 11:00	319	34	65	4,3	17,83	13,53	7,8	1017,52	6,39	9,56	17,53	14,65	5,6	0,00	0,0
2008-05-09 11:30	325	34	64	2,4	17,83	13,93	7,8	1017,52	6,53	12,88	17,53	14,99	5,6	0,00	0,0
2008-05-09 12:00	345	34	62	2,4	17,83	14,43	7,8	1017,52	6,52	13,41	17,53	15,37	5,6	0,00	0,0
2008-05-09 12:30	246	34	60	2,6	17,83	15,03	7,8	1017,52	6,58	14,04	17,53	15,86	6,6	0,00	0,0
2008-05-09 13:00	297	34	59	3,9	17,83	15,33	7,8	1017,52	6,60	12,39	17,53	16,10	7,1	0,00	0,0
2008-05-09 13:30	255	34	59	3,1	17,83	15,03	7,8	1017,52	6,32	13,37	17,53	15,80	6,9	0,00	0,0
2008-05-09 14:00	271	34	55	2,8	17,93	15,73	7,8	1017,52	5,90	14,14	17,63	16,28	7,1	0,00	0,0
2008-05-09 14:30	308	34	54	4,5	17,93	16,33	7,8	1017,52	6,17	12,35	17,63	16,83	6,8	0,00	0,0

Datum	Vindrikt	Fukt inne	Fukt ute	Vindhast	Temp in	Temp ute	Nb. Mån	Tryck	Daggp	Kyleffekt	Vix inne	Vix ute	Vindby	Korr lufttryck	Nederb./dygn
	°	Rh%	Rh%	m/s	°C	°C	mm	Mbar	°C	°C	°C	°C	m/s		mm
2008-05-09 15:00	290	34	55	2,6	18,03	15,63	7,8	1017,52	5,81	14,67	17,73	16,18	8,1	0,00	0,0
2008-05-09 15:30	288	34	55	2,2	18,03	15,43	7,8	1017,52	5,62	15,43	17,73	15,98	6,0	0,00	0,0
2008-05-09 16:00	266	34	57	3,1	18,03	15,43	7,8	1017,52	6,17	13,81	17,73	16,09	5,4	0,00	0,0
2008-05-09 16:30	323	34	60	3,0	18,03	14,93	7,8	1017,52	6,48	13,26	17,73	15,76	7,1	0,00	0,0
2008-05-09 17:00	286	34	59	5,8	18,13	14,93	7,8	1017,52	6,23	9,88	17,83	15,70	7,9	0,00	0,0
2008-05-09 17:30	301	34	59	5,4	18,23	15,13	7,8	1017,52	6,41	10,14	17,93	15,90	7,3	0,00	0,0
2008-05-09 18:00	292	34	59	2,8	18,23	14,83	7,8	1017,52	6,13	13,15	17,93	15,60	6,8	0,00	0,0
2008-05-09 18:30	320	34	59	3,7	18,33	14,93	7,8	1017,52	6,23	11,92	18,03	15,70	7,3	0,00	0,0
2008-05-09 19:00	296	34	60	4,1	18,43	14,83	7,8	1017,52	6,39	11,13	18,13	15,66	6,0	0,00	0,0
2008-05-09 19:30	300	34	63	3,5	18,43	14,53	7,8	1017,52	6,86	12,14	18,13	15,53	5,4	0,00	0,0
2008-05-09 20:00	285	34	66	2,0	18,33	14,03	7,8	1017,52	7,09	14,03	18,03	15,21	4,7	0,00	0,0
2008-05-09 20:30	303	34	67	1,2	18,33	13,53	7,8	1018,52	6,85	13,53	18,03	14,78	5,0	0,00	0,0
2008-05-09 21:00	303	34	70	1,4	18,23	12,72	7,8	1018,52	6,76	12,72	17,93	14,17	3,1	0,00	0,0
2008-05-09 21:30	309	34	72	1,6	18,23	11,92	7,8	1018,52	6,42	11,92	17,93	13,50	2,4	0,00	0,0
2008-05-09 22:00	309	34	75	0,0	18,13	10,92	7,8	1018,52	6,08	10,92	17,83	12,70	1,2	0,00	0,0
2008-05-09 22:30	309	34	76	0,0	18,13	10,42	7,8	1018,52	5,79	10,42	17,83	12,27	1,2	0,00	0,0
2008-05-09 23:00	309	34	77	0,0	18,03	9,72	7,8	1018,52	5,31	9,72	17,73	11,64	0,0	0,00	0,0
2008-05-09 23:30	309	34	80	0,0	18,23	8,92	7,8	1018,52	5,11	8,92	17,93	11,05	0,0	0,00	0,0
2008-05-10 00:00	309	34	85	0,0	18,23	8,22	7,8	1018,52	5,33	8,22	17,93	10,72	1,2	0,00	0,0
2008-05-10 00:30	304	34	87	1,2	18,13	8,42	7,8	1018,52	5,88	8,42	17,83	11,08	1,6	0,00	0,0
2008-05-10 01:00	299	34	87	0,0	18,03	8,02	7,8	1019,52	5,48	8,02	17,73	10,68	1,4	0,00	0,0
2008-05-10 01:30	315	34	90	0,0	18,03	7,42	7,8	1019,52	5,40	7,42	17,73	10,31	1,4	0,00	0,0
2008-05-10 02:00	309	34	92	0,0	18,03	7,22	7,8	1019,52	5,53	7,22	17,73	10,27	1,8	0,00	0,0
2008-05-10 02:30	323	34	95	0,0	17,93	6,52	7,8	1019,52	5,31	6,52	17,63	9,82	1,4	0,00	0,0
2008-05-10 03:00	325	34	95	0,0	17,93	6,52	7,8	1019,52	5,31	6,52	17,63	9,82	1,8	0,00	0,0
2008-05-10 03:30	325	34	93	0,0	17,93	6,22	7,8	1019,52	4,70	6,22	17,63	9,36	1,2	0,00	0,0
2008-05-10 04:00	326	34	94	0,0	17,83	5,92	7,8	1019,52	4,56	5,92	17,53	9,14	0,0	0,00	0,0
2008-05-10 04:30	328	34	98	0,0	17,83	5,32	7,8	1019,52	4,58	5,32	17,53	8,88	1,2	0,00	0,0
2008-05-10 05:00	330	34	97	0,0	17,83	5,32	7,8	1019,52	4,43	5,32	17,53	8,79	0,0	0,00	0,0
2008-05-10 05:30	332	34	97	0,0	17,73	5,62	7,8	1019,52	4,73	5,62	17,43	9,09	0,0	0,00	0,0
2008-05-10 06:00	332	34	95	0,0	17,73	6,42	7,8	1019,52	5,22	6,42	17,43	9,72	1,2	0,00	0,0
2008-05-10 06:30	332	34	88	0,0	17,73	7,72	7,8	1019,52	5,36	7,72	17,43	10,45	1,2	0,00	0,0
2008-05-10 07:00	316	34	81	1,2	17,73	8,52	7,8	1019,52	4,91	8,52	17,43	10,72	1,4	0,00	0,0
2008-05-10 07:30	259	34	78	1,4	17,73	9,22	7,8	1019,52	5,02	9,22	17,43	11,21	2,2	0,00	0,0
2008-05-10 08:00	286	34	74	1,4	17,73	9,72	7,8	1019,52	4,72	9,72	17,43	11,43	3,1	0,00	0,0
2008-05-10 08:30	291	34	73	3,1	17,63	10,42	7,8	1020,52	5,19	8,35	17,33	12,06	3,7	0,00	0,0
2008-05-10 09:00	270	34	68	2,2	17,63	11,22	7,8	1020,52	4,89	11,22	17,33	12,54	5,2	0,00	0,0
2008-05-10 09:30	323	34	66	2,4	17,63	11,82	7,8	1020,52	5,01	10,66	17,33	13,01	4,9	0,00	0,0
2008-05-10 10:00	311	34	64	3,3	17,63	12,62	7,8	1020,52	5,30	9,99	17,33	13,69	5,8	0,00	0,0
2008-05-10 10:30	309	34	62	2,2	17,63	13,23	7,8	1020,52	5,39	13,23	17,33	14,17	5,2	0,00	0,0
2008-05-10 11:00	273	34	58	1,4	17,63	13,93	7,8	1020,52	5,03	13,93	17,33	14,64	5,2	0,00	0,0
2008-05-10 11:30	339	34	55	2,6	17,63	14,43	7,8	1020,52	4,69	13,41	17,33	14,98	6,0	0,00	0,0
2008-05-10 12:00	313	34	53	3,5	17,73	14,93	7,8	1020,52	4,60	12,59	17,43	15,37	4,9	2,40	0,0
2008-05-10 12:30	184	34	51	0,0	17,73	15,23	7,8	1020,52	4,29	15,23	17,43	15,57	5,0	2,40	0,0
2008-05-10 13:00	356	34	47	4,5	17,73	15,43	7,8	1020,52	3,23	11,23	17,43	15,57	4,5	10,20	0,0
2008-05-10 13:30	325	34	46	2,8	17,83	15,73	7,8	1020,52	3,18	14,14	17,53	15,83	5,2	10,20	0,0

Datum	Vindrikt °	Fukt inne Rh%	Fukt ute Rh%	Vindhast m/s	Temp in °C	Temp ute °C	Nb. Mån mm	Tryck Mbar	Daggp °C	Kyleffekt °C	Vix inne °C	Vix ute °C	Vindby m/s	Korr lufttryck	Nederb./dygn mm
2008-05-10 14:00	275	34	41	1,2	17,93	16,13	7,8	1020,52	1,80	16,13	17,63	16,00	4,1	0,00	0,0
2008-05-10 14:30	356	34	41	1,6	18,03	16,03	7,8	1020,52	1,71	16,03	17,73	15,90	5,0	0,00	0,0
2008-05-10 15:00	332	34	41	2,2	18,03	16,53	7,8	1019,52	2,16	16,53	17,73	16,40	4,5	0,00	0,0
2008-05-10 15:30	309	34	40	3,1	18,13	16,63	7,8	1019,52	1,88	15,12	17,83	16,46	4,1	0,00	0,0
2008-05-10 16:00	316	34	39	3,1	18,33	16,83	7,8	1019,52	1,67	15,34	18,03	16,61	4,5	0,00	0,0
2008-05-10 16:30	319	34	33	3,0	18,63	17,23	7,8	1019,52	-0,50	15,78	18,33	16,78	4,9	0,00	0,0
2008-05-10 17:00	323	33	36	2,0	18,73	17,13	7,8	1019,52	0,72	17,13	18,39	16,79	4,3	0,00	0,0
2008-05-10 17:30	309	33	37	1,8	18,83	16,83	7,8	1019,52	0,87	16,83	18,49	16,53	5,0	0,00	0,0
2008-05-10 18:00	316	33	37	1,4	18,83	16,73	7,8	1019,52	0,79	16,73	18,49	16,43	3,9	0,00	0,0
2008-05-10 18:30	305	33	37	2,0	18,93	16,93	7,8	1019,52	0,96	16,93	18,59	16,63	4,1	0,00	0,0
2008-05-10 19:00	324	33	38	0,0	19,03	16,43	7,8	1019,52	0,92	16,43	18,69	16,17	4,1	0,00	0,0
2008-05-10 19:30	334	33	41	1,8	19,03	16,63	7,8	1019,52	2,25	16,63	18,69	16,50	3,0	0,00	0,0
2008-05-10 20:00	327	33	44	0,0	19,03	16,43	7,8	1019,52	3,14	16,43	18,69	16,43	2,6	0,00	0,0
2008-05-10 20:30	326	33	45	0,0	18,93	16,33	7,8	1019,52	3,39	16,33	18,59	16,38	1,8	0,00	0,0
2008-05-10 21:00	326	33	51	0,0	18,93	14,33	7,8	1018,52	3,46	14,33	18,59	14,67	0,0	0,00	0,0
2008-05-10 21:30	326	33	61	0,0	18,83	11,92	7,8	1018,52	3,92	11,92	18,49	12,81	0,0	0,00	0,0
2008-05-10 22:00	326	33	68	0,0	18,83	10,12	7,8	1018,52	3,84	10,12	18,49	11,44	0,0	0,00	0,0
2008-05-10 22:30	327	33	73	0,0	18,73	8,62	7,8	1018,52	3,46	8,62	18,39	10,26	0,0	0,00	0,0
2008-05-10 23:00	327	33	77	0,0	18,63	7,92	7,8	1017,52	3,57	7,92	18,29	9,84	0,0	0,00	0,0
2008-05-10 23:30	327	33	77	0,0	18,73	7,72	7,8	1017,52	3,38	7,72	18,39	9,64	0,0	0,00	0,0
2008-05-11 00:00	327	33	78	0,0	19,03	7,32	7,8	1017,52	3,18	7,32	18,69	9,31	0,0	0,00	0,0
2008-05-11 00:30	327	34	78	0,0	18,93	7,12	7,8	1017,52	2,99	7,12	18,63	9,11	0,0	0,00	0,0
2008-05-11 01:00	327	33	78	0,0	18,93	6,82	7,8	1016,51	2,70	6,82	18,59	8,81	0,0	0,00	0,0
2008-05-11 01:30	327	33	78	0,0	18,83	6,72	7,8	1016,51	2,60	6,72	18,49	8,71	0,0	0,00	0,0
2008-05-11 02:00	327	33	78	0,0	18,83	6,72	7,8	1016,51	2,60	6,72	18,49	8,71	0,0	0,00	0,0
2008-05-11 02:30	327	33	80	0,0	18,73	6,32	7,8	1016,51	2,59	6,32	18,39	8,45	0,0	0,00	0,0
2008-05-11 03:00	25	33	81	0,0	18,73	6,92	7,8	1015,51	3,35	6,92	18,39	9,12	0,0	0,00	0,0
2008-05-11 03:30	83	33	76	0,0	18,73	8,12	7,8	1015,51	3,57	8,12	18,39	9,97	1,6	0,00	0,0
2008-05-11 04:00	83	33	79	0,0	18,73	7,32	7,8	1015,51	3,37	7,32	18,39	9,38	0,0	0,00	0,0
2008-05-11 04:30	83	33	80	0,0	18,63	7,52	7,8	1014,51	3,75	7,52	18,29	9,65	0,0	0,00	0,0
2008-05-11 05:00	351	33	83	0,0	18,63	6,52	7,8	1014,51	3,32	6,52	18,29	8,87	2,4	0,00	0,0
2008-05-11 05:30	356	33	83	0,0	18,63	6,92	7,8	1015,51	3,71	6,92	18,29	9,27	3,5	0,00	0,0
2008-05-11 06:00	356	33	85	1,2	18,63	6,82	7,8	1014,51	3,96	6,82	18,29	9,32	2,0	0,00	0,0
2008-05-11 06:30	344	33	84	0,0	18,53	7,52	7,8	1014,51	4,47	7,52	18,19	9,95	2,2	0,00	0,0
2008-05-11 07:00	340	33	82	0,0	18,53	7,92	7,8	1014,51	4,51	7,92	18,19	10,20	1,8	0,00	0,0
2008-05-11 07:30	351	34	84	0,0	18,53	8,02	7,8	1014,51	4,96	8,02	18,23	10,45	3,0	0,00	0,0
2008-05-11 08:00	311	34	83	0,0	18,53	8,62	7,8	1014,51	5,37	8,62	18,23	10,97	3,1	0,00	0,0
2008-05-11 08:30	312	34	83	1,8	18,43	9,72	7,8	1014,51	6,44	9,72	18,13	12,07	3,3	0,00	0,0
2008-05-11 09:00	246	34	78	2,4	18,43	10,92	7,8	1014,51	6,67	9,71	18,13	12,91	5,6	0,00	0,0
2008-05-11 09:30	279	34	77	2,4	18,43	10,82	7,8	1014,51	6,38	9,61	18,13	12,74	6,4	0,00	0,0
2008-05-11 10:00	334	34	78	3,1	18,43	10,62	7,8	1014,51	6,38	8,57	18,13	12,61	4,9	0,00	0,0
2008-05-11 10:30	299	34	72	3,1	18,33	10,52	7,8	1015,51	5,08	8,46	18,03	12,10	8,5	0,00	0,0
2008-05-11 11:00	310	34	70	4,3	18,23	10,62	7,8	1014,51	4,75	6,07	17,93	12,07	7,5	0,00	0,0
2008-05-11 11:30	335	34	67	2,8	18,23	10,52	7,8	1014,51	4,00	8,46	17,93	11,77	7,1	0,00	0,0
2008-05-11 12:00	319	34	59	3,9	18,13	10,62	7,8	1015,51	2,21	6,90	17,83	11,40	8,1	0,00	0,0
2008-05-11 12:30	306	34	60	2,8	18,13	10,52	7,8	1015,51	2,36	8,46	17,83	11,35	6,2	0,00	0,0

Datum	Vindrikt °	Fukt inne Rh%	Fukt ute Rh%	Vindhast m/s	Temp in °C	Temp ute °C	Nb. Mån mm	Tryck Mbar	Dagpp °C	Kyleffekt °C	Vix inne °C	Vix ute °C	Vindby m/s	Korr lufttryck	Nederb./dygn mm
2008-05-11 13:00	277	34	55	1,8	18,13	10,82	7,8	1015,51	1,36	10,82	17,83	11,38	7,9	0,00	0,0
2008-05-11 13:30	292	34	55	0,0	18,13	10,92	7,8	1015,51	1,45	10,92	17,83	11,48	6,4	0,00	0,0
2008-05-11 14:00	263	34	54	2,6	18,13	10,92	7,8	1015,51	1,18	9,71	17,83	11,42	6,4	0,00	0,0
2008-05-11 14:30	328	34	55	1,4	18,13	11,52	7,8	1015,51	2,01	11,52	17,83	12,08	5,8	0,00	0,0
2008-05-11 15:00	327	34	51	2,8	18,23	12,32	7,8	1014,51	1,63	10,42	17,93	12,67	7,1	0,00	0,0
2008-05-11 15:30	307	34	51	4,1	18,23	12,32	7,8	1014,51	1,63	8,12	17,93	12,67	8,5	0,00	0,0
2008-05-11 16:00	302	34	50	2,4	18,33	13,02	7,8	1014,51	1,97	11,93	18,03	13,32	7,5	0,00	0,0
2008-05-11 16:30	262	34	53	2,6	18,43	11,92	7,8	1014,51	1,83	10,77	18,13	12,37	7,1	0,00	0,0
2008-05-11 17:00	307	33	57	3,5	18,33	11,22	7,8	1014,51	2,26	8,41	17,99	11,88	6,6	0,00	0,0
2008-05-11 17:30	315	33	68	3,3	18,13	10,12	7,8	1014,51	3,84	7,17	17,79	11,44	8,3	0,00	0,0
2008-05-11 18:00	307	33	71	2,4	18,03	9,62	7,8	1014,51	4,01	8,34	17,69	11,13	8,5	0,00	0,0
2008-05-11 18:30	319	33	72	3,0	17,93	9,12	7,8	1014,51	3,74	6,93	17,59	10,70	9,2	0,00	0,0
2008-05-11 19:00	321	33	75	5,6	17,73	8,22	7,8	1014,51	3,48	1,31	17,39	10,00	9,2	0,00	0,0
2008-05-11 19:30	312	33	77	4,7	17,53	7,92	7,8	1014,51	3,57	1,94	17,19	9,84	9,4	0,00	0,0
2008-05-11 20:00	308	34	79	2,6	17,43	7,52	7,8	1014,51	3,57	6,12	17,13	9,58	9,2	0,00	0,0
2008-05-11 20:30	321	34	82	5,4	17,33	7,22	7,8	1015,51	3,82	0,03	17,03	9,50	7,1	0,00	0,0
2008-05-11 21:00	135	34	85	2,4	17,33	5,32	7,8	1015,51	2,50	3,80	17,03	7,82	7,1	0,00	0,0
2008-05-11 21:30	282	34	80	3,9	17,33	4,22	7,8	1016,51	0,55	-0,57	17,03	6,35	6,0	0,00	0,0
2008-05-11 22:00	351	34	70	1,4	17,33	3,22	7,8	1017,52	-2,32	3,22	17,03	4,66	6,0	0,00	0,0
2008-05-11 22:30	347	34	68	3,7	17,33	2,72	7,8	1018,52	-3,21	-2,32	17,03	4,03	5,6	0,00	0,0
2008-05-11 23:00	319	34	70	1,6	17,33	2,12	7,8	1019,52	-3,37	2,12	17,03	3,56	7,9	0,00	0,0
2008-05-11 23:30	309	34	72	4,7	17,33	2,12	7,8	1019,52	-2,98	-5,25	17,03	3,69	5,8	0,00	0,0
2008-05-12 00:00	314	34	67	4,1	17,23	1,52	7,8	1020,52	-4,55	-4,89	16,93	2,77	7,1	0,00	0,0
2008-05-12 00:30	351	34	65	3,1	17,23	1,22	7,8	1020,52	-5,26	-1,71	16,93	2,34	6,0	0,00	0,0
2008-05-12 01:00	347	34	63	1,6	17,23	0,82	7,8	1021,52	-6,07	0,82	16,93	1,82	7,9	0,00	0,0
2008-05-12 01:30	293	34	61	3,0	17,23	0,61	7,8	1021,52	-6,70	-2,36	16,93	1,50	7,3	0,00	0,0
2008-05-12 02:00	323	34	61	2,4	17,13	0,21	7,8	1021,52	-7,08	-1,58	16,83	1,10	8,1	0,00	0,0
2008-05-12 02:30	356	34	63	3,1	17,13	-0,19	7,8	1022,52	-7,01	-3,24	16,83	0,82	7,3	0,00	0,0
2008-05-12 03:00	7	34	63	0,0	17,13	-0,39	7,8	1022,52	-7,20	-0,39	16,83	0,62	5,6	0,00	0,0
2008-05-12 03:30	311	34	66	3,9	17,33	-0,69	7,8	1022,52	-6,85	-6,29	17,03	0,50	3,9	0,00	0,0
2008-05-12 04:00	308	33	67	0,0	17,53	-0,59	7,8	1022,52	-6,55	-0,59	17,19	0,67	4,9	0,00	0,0
2008-05-12 04:30	288	33	69	1,2	17,83	-0,89	7,8	1022,52	-6,44	-0,89	17,49	0,49	2,6	0,00	0,0
2008-05-12 05:00	351	33	71	1,2	18,03	-0,49	7,8	1023,52	-5,66	-0,49	17,69	1,02	3,9	0,00	0,0
2008-05-12 05:30	343	33	66	2,6	18,03	0,61	7,8	1023,52	-5,62	-1,16	17,69	1,80	6,6	0,00	0,0
2008-05-12 06:00	324	33	62	1,8	18,03	1,32	7,8	1023,52	-5,82	1,32	17,69	2,26	6,8	0,00	0,0
2008-05-12 06:30	304	33	60	1,4	17,93	1,72	7,8	1023,52	-5,89	1,72	17,59	2,55	5,8	0,00	0,0
2008-05-12 07:00	3	33	59	4,7	17,83	2,02	7,8	1024,52	-5,84	-5,38	17,49	2,79	7,7	0,00	0,0
2008-05-12 07:30	38	33	55	3,7	17,73	2,42	7,8	1024,52	-6,44	-2,67	17,39	2,97	8,7	0,00	0,0
2008-05-12 08:00	274	33	56	4,7	17,63	2,62	7,8	1024,52	-6,00	-4,63	17,29	3,22	9,0	0,00	0,0
2008-05-12 08:30	298	33	53	4,5	17,53	3,02	7,8	1024,52	-6,39	-4,14	17,19	3,46	8,5	0,00	0,0
2008-05-12 09:00	319	33	49	1,2	17,63	4,02	7,8	1024,52	-6,56	4,02	17,29	4,26	10,2	0,00	0,0
2008-05-12 09:30	321	33	49	3,7	17,63	3,72	7,8	1024,52	-6,84	-1,15	17,29	3,96	11,1	0,00	0,0
2008-05-12 10:00	356	33	50	3,0	17,63	3,82	7,8	1024,52	-6,46	1,13	17,29	4,11	8,7	0,00	0,0
2008-05-12 10:30	351	33	52	5,0	17,73	4,12	7,8	1025,52	-5,64	-3,35	17,39	4,51	7,1	0,00	0,0
2008-05-12 11:00	2	33	51	3,7	17,73	4,62	7,8	1024,52	-5,45	-0,10	17,39	4,96	7,7	0,00	0,0
2008-05-12 11:30	253	33	52	4,1	17,73	4,02	7,8	1025,52	-5,74	-1,88	17,39	4,41	8,9	0,00	0,0

Datum	Vindrikt °	Fukt inne Rh%	Fukt ute Rh%	Vindhast m/s	Temp in °C	Temp ute °C	Nb. Mån mm	Tryck Mbar	Dagpp °C	Kyleffekt °C	Vix inne °C	Vix ute °C	Vindby m/s	Korr lufttryck	Nederb./dygn mm
2008-05-12 12:00	338	33	48	2,4	17,73	4,62	7,8	1025,52	-6,30	3,06	17,39	4,81	7,7	0,00	0,0
2008-05-12 12:30	344	33	48	3,3	17,73	4,62	7,8	1024,52	-6,30	0,95	17,39	4,81	9,8	0,00	0,0
2008-05-12 13:00	6	33	49	1,2	17,63	5,62	7,8	1024,52	-5,10	5,62	17,29	5,86	8,7	0,00	0,0
2008-05-12 13:30	337	33	52	3,3	17,63	5,02	7,8	1024,52	-4,81	1,41	17,29	5,41	7,9	0,00	0,0
2008-05-12 14:00	317	33	47	1,8	17,53	5,62	7,8	1024,52	-5,68	5,62	17,19	5,76	9,8	0,00	0,0
2008-05-12 14:30	81	33	45	4,3	17,53	5,72	7,8	1024,52	-6,20	0,17	17,19	5,77	8,3	0,00	0,0
2008-05-12 15:00	356	33	46	3,7	17,53	5,12	7,8	1024,52	-6,44	0,48	17,19	5,22	7,9	0,00	0,0
2008-05-12 15:30	275	33	48	1,4	17,53	5,42	7,8	1024,52	-5,57	5,42	17,19	5,61	8,3	0,00	0,0
2008-05-12 16:00	325	33	49	2,6	17,43	4,82	7,8	1024,52	-5,83	3,27	17,09	5,06	8,1	0,00	0,0
2008-05-12 16:30	339	33	47	3,7	17,43	5,62	7,8	1024,52	-5,68	1,07	17,09	5,76	8,1	0,00	0,0
2008-05-12 17:00	351	33	48	6,2	17,63	5,52	7,8	1024,52	-5,48	-2,69	17,29	5,71	9,2	0,00	0,0
2008-05-12 17:30	356	33	50	4,9	17,63	4,82	7,8	1024,52	-5,55	-1,91	17,29	5,11	8,1	0,00	0,0
2008-05-12 18:00	341	33	48	3,9	17,63	4,52	7,8	1024,52	-6,39	-0,22	17,29	4,71	7,3	0,00	0,0
2008-05-12 18:30	356	33	48	3,7	17,63	4,82	7,8	1024,52	-6,12	0,13	17,29	5,01	7,1	0,00	0,0
2008-05-12 19:00	303	33	51	2,6	17,73	4,02	7,8	1024,52	-6,01	2,43	17,39	4,36	6,8	0,00	0,0
2008-05-12 19:30	329	33	52	0,0	17,63	3,72	7,8	1024,52	-6,01	3,72	17,29	4,11	6,8	0,00	0,0
2008-05-12 20:00	19	33	50	1,4	17,73	3,42	7,8	1024,52	-6,83	3,42	17,39	3,71	6,0	0,00	0,0
2008-05-12 20:30	305	33	54	1,8	17,73	2,42	7,8	1024,52	-6,69	2,42	17,39	2,91	6,6	0,00	0,0
2008-05-12 21:00	331	33	54	0,0	17,83	2,72	7,8	1024,52	-6,41	2,72	17,49	3,22	5,8	0,00	0,0
2008-05-12 21:30	342	33	56	1,6	17,93	2,12	7,8	1024,52	-6,47	2,12	17,59	2,72	4,7	0,00	0,0
2008-05-12 22:00	339	33	56	2,4	17,93	1,62	7,8	1024,52	-6,94	-0,10	17,59	2,22	4,5	0,00	0,0
2008-05-12 22:30	351	33	56	1,2	17,93	1,32	7,8	1024,52	-7,22	1,32	17,59	1,92	3,7	0,00	0,0
2008-05-12 23:00	317	33	56	0,0	17,83	1,42	7,8	1024,52	-7,12	1,42	17,49	2,02	3,0	0,00	0,0
2008-05-12 23:30	324	33	57	2,0	17,73	1,32	7,8	1024,52	-6,97	1,32	17,39	1,98	3,1	0,00	0,0
2008-05-13 00:00	321	33	58	0,0	17,73	1,32	7,8	1024,52	-6,73	1,32	17,39	2,03	2,8	0,00	0,0
2008-05-13 00:30	321	33	59	0,0	17,63	1,22	7,8	1024,52	-6,59	1,22	17,29	1,99	0,0	0,00	0,0
2008-05-13 01:00	315	33	61	2,2	17,73	0,82	7,8	1024,52	-6,51	0,82	17,39	1,70	3,0	0,00	0,0
2008-05-13 01:30	322	33	64	0,0	17,73	0,11	7,8	1024,52	-6,51	0,11	17,39	1,18	2,4	0,00	0,0
2008-05-13 02:00	330	33	67	0,0	17,93	-0,49	7,8	1024,52	-6,46	-0,49	17,59	0,77	1,2	0,00	0,0
2008-05-13 02:30	338	33	69	0,0	18,03	-0,79	7,8	1024,52	-6,34	-0,79	17,69	0,59	1,4	0,00	0,0
2008-05-13 03:00	356	33	73	1,8	18,13	-1,09	7,8	1023,52	-5,86	-1,09	17,79	0,56	2,6	0,00	0,0
2008-05-13 03:30	324	33	75	0,0	18,13	-1,29	7,8	1023,52	-5,68	-1,29	17,79	0,49	3,1	0,00	0,0
2008-05-13 04:00	314	33	80	0,0	18,23	-1,29	7,8	1023,52	-4,80	-1,29	17,89	0,84	0,0	0,00	0,0
2008-05-13 04:30	356	33	80	0,0	18,13	-1,29	7,8	1023,52	-4,80	-1,29	17,79	0,84	1,2	0,00	0,0
2008-05-13 05:00	319	33	79	0,0	18,13	-0,79	7,8	1023,52	-4,49	-0,79	17,79	1,27	0,0	0,00	0,0
2008-05-13 05:30	340	33	76	0,0	18,03	0,11	7,8	1023,52	-4,15	0,11	17,69	1,96	2,0	0,00	0,0
2008-05-13 06:00	321	33	75	0,0	18,03	0,41	7,8	1023,52	-4,04	0,41	17,69	2,19	2,0	0,00	0,0
2008-05-13 06:30	347	33	74	0,0	17,93	0,61	7,8	1023,52	-4,04	0,61	17,59	2,32	2,4	0,00	0,0
2008-05-13 07:00	286	33	75	0,0	17,93	0,82	7,8	1023,52	-3,66	0,82	17,59	2,59	3,1	0,00	0,0
2008-05-13 07:30	297	33	76	0,0	17,83	0,92	7,8	1023,52	-3,38	0,92	17,49	2,76	3,0	0,00	0,0
2008-05-13 08:00	331	32	73	0,0	17,83	1,12	7,8	1023,52	-3,74	1,12	17,45	2,76	3,3	0,00	0,0
2008-05-13 08:30	310	33	72	2,4	17,83	1,62	7,8	1023,52	-3,46	-0,10	17,49	3,19	3,3	0,00	0,0
2008-05-13 09:00	317	32	69	0,0	17,73	2,12	7,8	1023,52	-3,57	2,12	17,35	3,49	4,1	0,00	0,0
2008-05-13 09:30	310	32	70	0,0	17,73	2,02	7,8	1023,52	-3,47	2,02	17,35	3,46	3,5	0,00	0,0
2008-05-13 10:00	351	32	55	1,6	17,83	2,52	7,8	1022,52	-6,35	2,52	17,45	3,07	3,9	0,00	0,0
2008-05-13 10:30	308	32	56	3,0	17,83	2,62	7,8	1022,52	-6,00	-0,18	17,45	3,22	5,6	0,00	0,0

Datum	Vindrikt	Fukt inne	Fukt ute	Vindhast	Temp in	Temp ute	Nb. Mån	Tryck	Daggp	Kyleffekt	Vix inne	Vix ute	Vindby	Korr lufttryck	Nederb./dygn
	°	Rh%	Rh%	m/s	°C	°C	mm	Mbar	°C	°C	°C	°C	m/s		mm
2008-05-13 11:00	322	32	54	1,6	17,83	3,02	7,8	1022,52	-6,14	3,02	17,45	3,52	5,4	0,00	0,0
2008-05-13 11:30	333	32	60	5,0	17,73	3,02	7,8	1022,52	-4,67	-4,74	17,35	3,85	5,4	0,00	0,0
2008-05-13 12:00	336	32	56	1,2	17,73	3,52	7,8	1022,52	-5,17	3,52	17,35	4,12	5,8	0,00	0,0
2008-05-13 12:30	343	32	50	4,9	17,73	4,32	7,8	1022,52	-6,01	-2,53	17,35	4,61	7,1	0,00	0,0
2008-05-13 13:00	337	32	53	2,4	17,73	3,72	7,8	1021,52	-5,75	2,11	17,35	4,16	6,2	0,00	0,0
2008-05-13 13:30	351	32	52	5,6	17,63	4,22	7,8	1021,52	-5,55	-3,81	17,25	4,61	7,5	0,00	0,0
2008-05-13 14:00	356	32	65	4,3	17,63	3,92	7,8	1021,52	-2,70	-2,00	17,25	5,04	9,0	0,00	0,0
2008-05-13 14:30	315	32	53	2,6	17,63	4,92	7,8	1021,52	-4,64	3,38	17,25	5,36	8,7	0,00	0,0
2008-05-13 15:00	324	32	52	2,6	17,53	5,12	7,8	1021,52	-4,72	3,59	17,15	5,51	6,4	0,00	0,0
2008-05-13 15:30	338	32	48	5,0	17,53	6,12	7,8	1021,52	-4,93	-0,84	17,15	6,31	9,4	0,00	0,0
2008-05-13 16:00	339	32	47	2,2	17,63	5,92	7,8	1020,52	-5,41	5,92	17,25	6,06	8,5	0,00	0,0
2008-05-13 16:30	351	32	52	2,2	17,73	5,42	7,8	1020,52	-4,44	5,42	17,35	5,81	7,9	0,00	0,0
2008-05-13 17:00	356	32	54	2,8	17,63	4,32	7,8	1020,52	-4,93	1,68	17,25	4,82	5,6	0,00	0,0
2008-05-13 17:30	309	32	51	1,8	17,63	4,82	7,8	1020,52	-5,27	4,82	17,25	5,16	5,4	0,00	0,0
2008-05-13 18:00	310	32	51	1,2	17,63	4,72	7,8	1020,52	-5,36	4,72	17,25	5,06	5,2	0,00	0,0
2008-05-13 18:30	344	32	59	2,6	17,53	3,72	7,8	1020,52	-4,25	2,11	17,15	4,49	6,4	0,00	0,0
2008-05-13 19:00	347	32	58	5,0	17,43	3,72	7,8	1020,52	-4,49	-3,86	17,05	4,43	7,3	0,00	0,0
2008-05-13 19:30	351	33	58	2,6	17,43	3,62	7,8	1020,52	-4,58	2,01	17,09	4,33	5,8	0,00	0,0
2008-05-13 20:00	299	32	59	1,2	17,43	3,62	7,8	1020,52	-4,34	3,62	17,05	4,39	5,4	0,00	0,0
2008-05-13 20:30	339	33	56	0,0	17,43	3,42	7,8	1020,52	-5,26	3,42	17,09	4,02	4,7	0,00	0,0
2008-05-13 21:00	342	33	56	0,0	17,53	3,02	7,8	1020,52	-5,63	3,02	17,19	3,62	4,5	0,00	0,0
2008-05-13 21:30	356	32	60	0,0	17,63	2,12	7,8	1020,52	-5,52	2,12	17,25	2,95	3,0	0,00	0,0
2008-05-13 22:00	351	32	63	0,0	17,73	1,82	7,8	1020,52	-5,12	1,82	17,35	2,82	1,6	0,00	0,0
2008-05-13 22:30	331	32	65	0,0	17,93	1,62	7,8	1020,52	-4,88	1,62	17,55	2,74	1,8	0,00	0,0
2008-05-13 23:00	341	32	68	0,0	18,03	1,12	7,8	1020,52	-4,73	1,12	17,65	2,43	0,0	0,00	0,0
2008-05-13 23:30	315	32	72	1,4	18,13	1,02	7,8	1019,52	-4,03	1,02	17,75	2,59	2,2	0,00	0,0
2008-05-14 00:00	338	32	72	0,0	18,13	1,22	7,8	1019,52	-3,84	1,22	17,75	2,79	1,6	0,00	0,0
2008-05-14 00:30	338	32	73	0,0	18,03	0,92	7,8	1019,52	-3,94	0,92	17,65	2,56	0,0	0,00	0,0
2008-05-14 01:00	314	32	78	0,0	18,03	0,61	7,8	1019,52	-3,30	0,61	17,65	2,60	1,6	0,00	0,0
2008-05-14 01:30	351	32	79	0,0	17,93	0,61	7,8	1019,52	-3,13	0,61	17,55	2,67	0,0	0,00	0,0
2008-05-14 02:00	351	32	79	0,0	17,93	0,61	7,8	1018,52	-3,13	0,61	17,55	2,67	0,0	0,00	0,0
2008-05-14 02:30	351	32	80	0,0	17,93	0,41	7,8	1018,52	-3,15	0,41	17,55	2,55	0,0	0,00	0,0
2008-05-14 03:00	351	32	81	0,0	17,93	0,41	7,8	1018,52	-2,97	0,41	17,55	2,62	0,0	0,00	0,0
2008-05-14 03:30	351	32	82	0,0	18,03	0,41	7,8	1017,52	-2,80	0,41	17,65	2,69	0,0	0,00	0,0
2008-05-14 04:00	351	32	83	0,0	18,03	0,41	7,8	1017,52	-2,63	0,41	17,65	2,77	0,0	0,00	0,0
2008-05-14 04:30	351	32	85	0,0	18,13	0,21	7,8	1017,52	-2,49	0,21	17,75	2,72	0,0	0,00	0,0
2008-05-14 05:00	351	32	88	0,0	18,23	0,11	7,8	1016,51	-2,11	0,11	17,85	2,85	0,0	0,00	0,0
2008-05-14 05:30	356	32	92	0,0	18,23	0,01	7,8	1016,51	-1,58	0,01	17,85	3,07	0,0	0,00	0,0
2008-05-14 06:00	62	32	97	0,0	18,23	0,11	7,8	1015,51	-0,74	0,11	17,85	3,59	0,0	0,00	0,0
2008-05-14 06:30	134	32	100	1,6	18,23	0,21	7,8	1015,51	-0,21	0,21	17,85	3,94	2,4	0,00	0,0
2008-05-14 07:00	102	32	100	1,2	18,13	0,31	7,8	1015,51	-0,11	0,31	17,75	4,04	2,4	0,00	0,0
2008-05-14 07:30	128	32	100	2,0	18,13	0,31	7,8	1014,51	-0,11	0,31	17,75	4,04	3,1	0,00	0,0
2008-05-14 08:00	113	32	100	0,0	18,13	0,31	7,8	1014,51	-0,11	0,31	17,75	4,04	4,7	0,00	0,0
2008-05-14 08:30	118	32	100	1,8	18,13	0,51	7,8	1013,51	0,09	0,51	17,75	4,24	4,3	0,00	0,0
2008-05-14 09:00	132	32	100	3,0	18,13	0,92	7,8	1013,51	0,49	-2,03	17,75	4,64	4,3	0,00	0,0
2008-05-14 09:30	128	32	100	1,6	18,13	1,02	7,8	1013,51	0,59	1,02	17,75	4,75	3,5	0,00	0,0

Datum	Vindrikt °	Fukt inne Rh%	Fukt ute Rh%	Vindhast m/s	Temp in °C	Temp ute °C	Nb. Mån mm	Tryck Mbar	Daggp °C	Kyleffekt °C	Vix inne °C	Vix ute °C	Vindby m/s	Korr lufttryck	Nederb./dygn mm
2008-05-14 10:00	113	32	100	0,0	18,13	1,12	7,8	1012,51	0,69	1,12	17,75	4,85	4,1	0,00	0,0
2008-05-14 10:30	120	32	100	2,2	18,13	1,22	7,8	1012,51	0,79	1,22	17,75	4,95	3,7	0,00	0,0
2008-05-14 11:00	115	33	100	0,0	18,13	1,62	7,8	1012,51	1,19	1,62	17,79	5,35	3,7	0,00	0,0
2008-05-14 11:30	117	33	100	0,0	18,13	2,02	9,0	1012,51	1,59	2,02	17,79	5,75	2,6	1,20	1,2
2008-05-14 12:00	107	33	100	0,0	18,13	2,82	9,0	1012,51	2,39	2,82	17,79	6,55	2,8	1,20	1,2
2008-05-14 12:30	80	33	99	0,0	18,23	3,32	9,0	1011,51	2,74	3,32	17,89	6,96	1,8	0,00	1,2
2008-05-14 13:00	107	33	95	0,0	18,23	3,42	10,2	1011,51	2,24	3,42	17,89	6,72	2,2	1,20	2,4
2008-05-14 13:30	86	33	90	0,0	18,23	4,12	10,2	1011,51	2,15	4,12	17,89	7,01	2,0	1,20	2,4
2008-05-14 14:00	67	33	94	1,2	18,23	3,62	10,2	1011,51	2,29	3,62	17,89	6,84	1,6	0,00	2,4
2008-05-14 14:30	88	33	91	0,0	18,23	4,22	10,2	1011,51	2,41	4,22	17,89	7,19	1,8	0,00	2,4
2008-05-14 15:00	26	33	90	0,0	18,23	4,12	10,2	1011,51	2,15	4,12	17,89	7,01	0,0	0,00	2,4
2008-05-14 15:30	80	33	88	0,0	18,13	4,72	10,2	1011,51	2,41	4,72	17,79	7,45	1,4	0,00	2,4
2008-05-14 16:00	269	33	89	0,0	18,03	4,12	10,2	1011,51	1,99	4,12	17,69	6,93	1,2	0,00	2,4
2008-05-14 16:30	75	33	90	1,2	17,93	4,42	10,2	1011,51	2,45	4,42	17,59	7,31	1,8	0,00	2,4
2008-05-14 17:00	114	33	90	0,0	17,93	4,72	10,2	1011,51	2,74	4,72	17,59	7,61	1,6	0,00	2,4
2008-05-14 17:30	108	33	88	0,0	17,83	4,72	10,2	1011,51	2,41	4,72	17,49	7,45	1,6	0,00	2,4
2008-05-14 18:00	109	33	89	0,0	17,83	4,72	10,2	1011,51	2,58	4,72	17,49	7,53	1,4	0,00	2,4
2008-05-14 18:30	69	33	91	0,0	17,83	4,02	10,2	1011,51	2,21	4,02	17,49	6,99	2,0	0,00	2,4
2008-05-14 19:00	100	33	91	0,0	17,83	4,02	10,2	1011,51	2,21	4,02	17,49	6,99	1,4	0,00	2,4
2008-05-14 19:30	77	33	92	0,0	17,93	4,12	10,2	1011,51	2,47	4,12	17,59	7,17	1,4	0,00	2,4
2008-05-14 20:00	135	33	95	1,4	18,03	3,52	10,2	1011,51	2,34	3,52	17,69	6,82	3,0	0,00	2,4
2008-05-14 20:30	108	33	98	0,0	18,03	3,32	10,2	1011,51	2,59	3,32	17,69	6,87	2,2	0,00	2,4
2008-05-14 21:00	117	33	98	0,0	18,13	2,72	10,2	1011,51	2,00	2,72	17,79	6,27	3,3	0,00	2,4
2008-05-14 21:30	102	33	99	0,0	18,23	2,72	10,2	1011,51	2,14	2,72	17,89	6,36	2,0	0,00	2,4
2008-05-14 22:00	86	33	100	0,0	18,23	2,32	12,0	1011,51	1,89	2,32	17,89	6,05	1,8	1,80	4,2
2008-05-14 22:30	76	33	100	0,0	18,23	1,42	12,0	1011,51	0,99	1,42	17,89	5,15	0,0	1,80	4,2
2008-05-14 23:00	78	33	100	0,0	18,13	0,92	12,0	1011,51	0,49	0,92	17,79	4,64	0,0	0,00	4,2
2008-05-14 23:30	69	33	100	0,0	18,13	0,92	12,0	1011,51	0,49	0,92	17,79	4,64	1,2	0,00	4,2
2008-05-15 00:00	105	33	100	0,0	18,13	0,92	12,0	1011,51	0,49	0,92	17,79	4,64	0,0	0,00	0,0
2008-05-15 00:30	30	33	100	0,0	18,03	0,61	12,0	1011,51	0,19	0,61	17,69	4,34	0,0	0,00	0,0
2008-05-15 01:00	11	33	100	0,0	18,03	0,61	13,8	1011,51	0,19	0,61	17,69	4,34	0,0	1,80	1,8
2008-05-15 01:30	86	33	100	0,0	18,03	0,61	13,8	1011,51	0,19	0,61	17,69	4,34	0,0	1,80	1,8
2008-05-15 02:00	103	33	100	0,0	18,13	0,51	13,8	1011,51	0,09	0,51	17,79	4,24	1,4	0,00	1,8
2008-05-15 02:30	96	33	100	0,0	18,23	0,31	13,8	1011,51	-0,11	0,31	17,89	4,04	2,6	0,00	1,8
2008-05-15 03:00	96	33	100	0,0	18,23	0,21	13,8	1011,51	-0,21	0,21	17,89	3,94	2,4	0,00	1,8
2008-05-15 03:30	139	33	100	1,6	18,23	0,11	13,8	1011,51	-0,31	0,11	17,89	3,84	3,3	0,00	1,8
2008-05-15 04:00	112	33	100	0,0	18,33	-0,09	13,8	1011,51	-0,51	-0,09	17,99	3,64	3,3	0,00	1,8
2008-05-15 04:30	112	33	100	1,2	18,33	-0,09	13,8	1011,51	-0,51	-0,09	17,99	3,64	3,3	0,00	1,8
2008-05-15 05:00	119	33	100	1,4	18,33	-0,19	13,8	1011,51	-0,60	-0,19	17,99	3,54	3,1	0,00	1,8
2008-05-15 05:30	119	33	100	0,0	18,33	-0,19	13,8	1011,51	-0,60	-0,19	17,99	3,54	3,5	0,00	1,8
2008-05-15 06:00	114	33	100	0,0	18,43	-0,09	13,8	1011,51	-0,51	-0,09	18,09	3,64	3,0	0,00	1,8
2008-05-15 06:30	104	33	100	2,2	18,43	0,01	13,8	1011,51	-0,41	0,01	18,09	3,74	2,6	0,00	1,8
2008-05-15 07:00	110	33	100	0,0	18,43	0,21	13,8	1011,51	-0,21	0,21	18,09	3,94	2,6	0,00	1,8
2008-05-15 07:30	85	33	100	1,2	18,33	0,31	13,8	1011,51	-0,11	0,31	17,99	4,04	2,0	0,00	1,8
2008-05-15 08:00	112	33	100	0,0	18,33	0,11	13,8	1011,51	-0,31	0,11	17,99	3,84	3,9	0,00	1,8
2008-05-15 08:30	111	33	100	2,0	18,23	0,21	13,8	1011,51	-0,21	0,21	17,89	3,94	4,7	0,00	1,8

Datum	Vindrikt °	Fukt inne Rh%	Fukt ute Rh%	Vindhast m/s	Temp in °C	Temp ute °C	Nb. Mån mm	Tryck Mbar	Daggp °C	Kyleffekt °C	Vix inne °C	Vix ute °C	Vindby m/s	Korr lufttryck	Nederb./dygn mm
2008-05-15 09:00	105	33	99	0,0	18,23	0,21	13,8	1011,51	-0,35	0,21	17,89	3,86	3,7	0,00	1,8
2008-05-15 09:30	103	33	99	0,0	18,23	0,31	13,8	1011,51	-0,25	0,31	17,89	3,96	3,7	0,00	1,8
2008-05-15 10:00	124	33	97	2,2	18,13	0,51	13,8	1011,51	-0,34	0,51	17,79	3,99	3,7	0,00	1,8
2008-05-15 10:30	111	33	96	2,0	18,13	0,92	13,8	1011,51	-0,09	0,92	17,79	4,30	3,7	0,00	1,8
2008-05-15 11:00	128	33	94	0,0	18,13	1,02	13,8	1011,51	-0,29	1,02	17,79	4,23	4,7	0,00	1,8
2008-05-15 11:30	105	33	95	2,6	18,13	1,12	15,0	1011,51	-0,04	-0,63	17,79	4,42	4,5	1,20	3,0
2008-05-15 12:00	115	33	97	2,8	18,13	1,42	15,0	1011,51	0,56	-1,49	17,79	4,89	4,5	1,20	3,0
2008-05-15 12:30	119	33	97	3,3	18,13	1,62	16,2	1011,51	0,76	-2,44	17,79	5,09	4,9	1,20	4,2
2008-05-15 13:00	106	33	98	2,6	18,13	2,62	17,4	1011,51	1,90	0,95	17,79	6,17	4,9	2,40	5,4
2008-05-15 13:30	131	33	97	4,1	18,13	3,02	17,4	1010,51	2,15	-3,08	17,79	6,49	4,9	1,20	5,4
2008-05-15 14:00	112	33	97	2,4	18,13	3,12	17,4	1010,51	2,25	1,48	17,79	6,59	6,0	0,00	5,4
2008-05-15 14:30	128	33	89	4,7	18,13	3,42	18,6	1010,51	1,30	-3,64	17,79	6,23	5,8	1,20	6,6
2008-05-15 15:00	140	33	88	4,3	18,13	3,42	18,6	1010,51	1,14	-2,60	17,79	6,15	5,4	1,20	6,6
2008-05-15 15:30	129	33	91	3,5	18,13	3,52	18,6	1010,51	1,72	-0,29	17,79	6,49	5,4	0,00	6,6
2008-05-15 16:00	127	33	88	2,4	18,13	4,12	18,6	1009,51	1,82	2,54	17,79	6,85	4,9	0,00	6,6
2008-05-15 16:30	111	33	88	3,3	18,03	3,62	18,6	1009,51	1,33	-0,18	17,69	6,35	4,1	0,00	6,6
2008-05-15 17:00	118	33	83	2,8	18,03	4,12	18,6	1009,51	0,98	1,46	17,69	6,47	4,3	0,00	6,6
2008-05-15 17:30	129	33	81	1,6	17,93	4,22	18,6	1009,51	0,73	4,22	17,59	6,42	4,9	0,00	6,6
2008-05-15 18:00	101	33	80	2,6	17,93	4,12	18,6	1008,51	0,45	2,54	17,59	6,25	5,0	0,00	6,6
2008-05-15 18:30	126	33	83	2,6	17,93	3,42	18,6	1008,51	0,30	1,80	17,59	5,77	5,8	0,00	6,6
2008-05-15 19:00	131	33	89	1,4	17,93	2,92	18,6	1008,51	0,81	2,92	17,59	5,73	4,7	0,00	6,6
2008-05-15 19:30	92	33	93	1,2	17,93	2,82	18,6	1008,51	1,34	2,82	17,59	5,95	3,7	0,00	6,6
2008-05-15 20:00	128	33	98	1,2	18,03	2,22	18,6	1008,51	1,50	2,22	17,69	5,77	4,3	0,00	6,6
2008-05-15 20:30	96	33	100	1,2	18,13	1,92	18,6	1008,51	1,49	1,92	17,79	5,65	3,0	0,00	6,6
2008-05-15 21:00	123	33	100	1,4	18,13	0,92	18,6	1008,51	0,49	0,92	17,79	4,64	3,3	0,00	6,6
2008-05-15 21:30	95	33	100	1,6	18,23	0,72	18,6	1008,51	0,29	0,72	17,89	4,44	4,9	0,00	6,6
2008-05-15 22:00	104	33	100	1,4	18,23	0,72	18,6	1008,51	0,29	0,72	17,89	4,44	2,6	0,00	6,6
2008-05-15 22:30	90	33	100	0,0	18,33	0,72	18,6	1008,51	0,29	0,72	17,99	4,44	2,4	0,00	6,6
2008-05-15 23:00	99	33	100	0,0	18,43	0,61	18,6	1008,51	0,19	0,61	18,09	4,34	3,5	0,00	6,6
2008-05-15 23:30	105	33	98	0,0	18,33	0,61	18,6	1008,51	-0,09	0,61	17,99	4,17	3,0	0,00	6,6
2008-05-16 00:00	103	33	93	2,2	18,33	0,31	18,6	1008,51	-1,13	0,31	17,99	3,45	4,1	0,00	0,0
2008-05-16 00:30	99	33	94	0,0	18,23	0,11	18,6	1008,51	-1,18	0,11	17,89	3,33	3,3	0,00	0,0
2008-05-16 01:00	75	33	94	0,0	18,23	0,11	18,6	1008,51	-1,18	0,11	17,89	3,33	2,0	0,00	0,0
2008-05-16 01:30	91	33	93	0,0	18,13	0,11	18,6	1008,51	-1,33	0,11	17,79	3,25	2,0	0,00	0,0
2008-05-16 02:00	72	33	93	0,0	18,13	0,11	18,6	1008,51	-1,33	0,11	17,79	3,25	1,6	0,00	0,0
2008-05-16 02:30	88	33	94	0,0	18,23	0,01	18,6	1008,51	-1,28	0,01	17,89	3,23	2,2	0,00	0,0
2008-05-16 03:00	104	33	95	0,0	18,23	-0,19	18,6	1008,51	-1,33	-0,19	17,89	3,12	2,2	0,00	0,0
2008-05-16 03:30	89	33	83	0,0	18,33	-0,39	18,6	1008,51	-3,41	-0,39	17,99	1,97	6,0	0,00	0,0
2008-05-16 04:00	93	33	88	0,0	18,33	-0,39	18,6	1008,51	-2,60	-0,39	17,99	2,35	1,8	0,00	0,0
2008-05-16 04:30	83	33	89	0,0	18,43	-0,49	18,6	1008,51	-2,54	-0,49	18,09	2,33	1,6	0,00	0,0
2008-05-16 05:00	93	33	87	0,0	18,43	-0,49	18,6	1008,51	-2,86	-0,49	18,09	2,17	1,6	0,00	0,0
2008-05-16 05:30	145	33	86	1,2	18,33	-0,69	18,6	1008,51	-3,21	-0,69	17,99	1,89	4,1	0,00	0,0
2008-05-16 06:00	136	33	88	0,0	18,23	-0,39	18,6	1008,51	-2,60	-0,39	17,89	2,35	4,5	0,00	0,0
2008-05-16 06:30	90	33	80	0,0	18,23	-0,29	18,6	1008,51	-3,83	-0,29	17,89	1,84	2,8	0,00	0,0
2008-05-16 07:00	109	33	84	0,0	18,23	-0,09	18,6	1009,51	-2,95	-0,09	17,89	2,34	3,1	0,00	0,0
2008-05-16 07:30	107	33	79	1,2	18,13	0,31	18,6	1008,51	-3,42	0,31	17,79	2,37	3,7	0,00	0,0

Datum	Vindrikt °	Fukt inne Rh%	Fukt ute Rh%	Vindhast m/s	Temp in °C	Temp ute °C	Nb. Mån mm	Tryck Mbar	Dagpp °C	Kyleffekt °C	Vix inne °C	Vix ute °C	Vindby m/s	Korr lufttryck	Nederb./dygn mm
2008-05-16 08:00	104	33	77	1,4	18,13	0,61	18,6	1009,51	-3,48	0,61	17,79	2,53	3,0	0,00	0,0
2008-05-16 08:30	140	33	78	0,0	18,13	0,82	18,6	1009,51	-3,11	0,82	17,79	2,80	3,9	0,00	0,0
2008-05-16 09:00	100	33	76	0,0	18,13	1,32	18,6	1009,51	-2,99	1,32	17,79	3,16	3,3	0,00	0,0
2008-05-16 09:30	152	33	74	2,8	18,13	2,12	18,6	1008,51	-2,59	-0,72	17,79	3,83	3,0	0,00	0,0
2008-05-16 10:00	80	33	66	0,0	18,13	2,62	18,6	1008,51	-3,72	2,62	17,79	3,81	3,0	0,00	0,0
2008-05-16 10:30	113	33	69	1,6	18,13	3,12	18,6	1008,51	-2,62	3,12	17,79	4,50	4,1	0,00	0,0
2008-05-16 11:00	90	33	54	0,0	18,13	3,72	18,6	1008,51	-5,49	3,72	17,79	4,22	4,1	0,00	0,0
2008-05-16 11:30	118	33	58	2,6	18,13	3,92	18,6	1008,51	-4,30	2,32	17,79	4,63	3,9	0,00	0,0
2008-05-16 12:00	119	33	52	3,1	18,13	4,42	18,6	1008,51	-5,37	1,79	17,79	4,81	4,3	0,00	0,0
2008-05-16 12:30	104	33	51	2,4	18,03	4,82	18,6	1008,51	-5,27	3,27	17,69	5,16	6,2	0,00	0,0
2008-05-16 13:00	106	32	49	1,8	17,83	4,42	18,6	1008,51	-6,20	4,42	17,45	4,66	5,4	0,00	0,0
2008-05-16 13:30	111	32	47	3,7	17,83	5,32	18,6	1008,51	-5,95	0,72	17,45	5,46	5,8	0,00	0,0
2008-05-16 14:00	101	32	47	0,0	17,73	5,02	18,6	1008,51	-6,23	5,02	17,35	5,16	6,6	0,00	0,0
2008-05-16 14:30	107	32	47	3,5	17,73	5,62	18,6	1008,51	-5,68	2,08	17,35	5,76	8,5	0,00	0,0
2008-05-16 15:00	160	32	46	4,1	17,73	6,42	18,6	1008,51	-5,26	1,01	17,35	6,52	6,8	0,00	0,0
2008-05-16 15:30	112	32	48	2,4	17,73	5,92	18,6	1008,51	-5,11	4,44	17,35	6,11	5,8	0,00	0,0
2008-05-16 16:00	153	32	49	2,6	17,73	6,22	18,6	1008,51	-4,55	4,75	17,35	6,46	4,1	0,00	0,0
2008-05-16 16:30	145	32	49	3,0	17,73	6,32	18,6	1008,51	-4,46	3,87	17,35	6,56	6,4	0,00	0,0
2008-05-16 17:00	94	32	47	0,0	17,73	5,82	18,6	1008,51	-5,50	5,82	17,35	5,96	3,0	0,00	0,0
2008-05-16 17:30	115	32	53	0,0	17,63	5,42	18,6	1008,51	-4,18	5,42	17,25	5,86	5,2	0,00	0,0
2008-05-16 18:00	89	32	51	0,0	17,63	5,72	18,6	1007,51	-4,44	5,72	17,25	6,06	2,8	0,00	0,0
2008-05-16 18:30	84	32	65	0,0	17,53	4,02	18,6	1007,51	-2,61	4,02	17,15	5,14	2,6	0,00	0,0
2008-05-16 19:00	86	33	81	0,0	17,53	2,62	18,6	1008,51	-0,83	2,62	17,19	4,82	3,1	0,00	0,0
2008-05-16 19:30	66	33	86	0,0	17,53	2,32	18,6	1008,51	-0,27	2,32	17,19	4,90	1,6	0,00	0,0
2008-05-16 20:00	88	33	81	0,0	17,63	2,82	18,6	1008,51	-0,64	2,82	17,29	5,02	3,0	0,00	0,0
2008-05-16 20:30	88	33	81	0,0	17,83	3,12	18,6	1008,51	-0,35	3,12	17,49	5,32	0,0	0,00	0,0
2008-05-16 21:00	88	33	84	0,0	18,03	2,82	18,6	1008,51	-0,12	2,82	17,69	5,24	0,0	0,00	0,0
2008-05-16 21:30	88	33	86	0,0	18,13	2,72	18,6	1008,51	0,12	2,72	17,79	5,30	0,0	0,00	0,0
2008-05-16 22:00	152	33	88	0,0	18,23	2,42	18,6	1008,51	0,15	2,42	17,89	5,15	0,0	0,00	0,0
2008-05-16 22:30	152	33	90	0,0	18,23	1,52	18,6	1008,51	-0,41	1,52	17,89	4,41	0,0	0,00	0,0
2008-05-16 23:00	152	33	95	0,0	18,23	0,92	18,6	1008,51	-0,24	0,92	17,89	4,22	0,0	0,00	0,0
2008-05-16 23:30	152	33	95	0,0	18,13	0,72	18,6	1009,51	-0,44	0,72	17,79	4,02	0,0	0,00	0,0
2008-05-17 00:00	152	33	99	0,0	18,03	0,11	18,6	1009,51	-0,45	0,11	17,69	3,76	0,0	0,00	0,0
2008-05-17 00:30	49	33	100	0,0	17,93	0,11	18,6	1009,51	-0,31	0,11	17,59	3,84	0,0	0,00	0,0
2008-05-17 01:00	49	32	100	0,0	17,93	-0,59	18,6	1009,51	-1,00	-0,59	17,55	3,14	0,0	0,00	0,0
2008-05-17 01:30	49	32	100	0,0	17,83	-0,99	18,6	1009,51	-1,40	-0,99	17,45	2,74	0,0	0,00	0,0
2008-05-17 02:00	49	32	100	0,0	17,93	-1,49	18,6	1009,51	-1,90	-1,49	17,55	2,24	0,0	0,00	0,0
2008-05-17 02:30	49	32	100	0,0	18,03	-1,79	18,6	1009,51	-2,20	-1,79	17,65	1,94	0,0	0,00	0,0
2008-05-17 03:00	49	32	100	0,0	18,13	-1,99	18,6	1009,51	-2,40	-1,99	17,75	1,74	0,0	0,00	0,0
2008-05-17 03:30	49	32	100	0,0	18,23	-2,09	18,6	1009,51	-2,50	-2,09	17,85	1,64	0,0	0,00	0,0
2008-05-17 04:00	49	32	100	0,0	18,33	-1,79	18,6	1009,51	-2,20	-1,79	17,95	1,94	0,0	0,00	0,0
2008-05-17 04:30	49	32	100	0,0	18,23	-1,39	18,6	1009,51	-1,80	-1,39	17,85	2,34	0,0	0,00	0,0
2008-05-17 05:00	49	32	100	0,0	18,23	-0,89	18,6	1009,51	-1,30	-0,89	17,85	2,84	0,0	0,00	0,0
2008-05-17 05:30	49	32	100	0,0	18,13	0,01	18,6	1009,51	-0,41	0,01	17,75	3,74	0,0	0,00	0,0
2008-05-17 06:00	103	32	100	0,0	18,03	0,92	18,6	1009,51	0,49	0,92	17,65	4,64	0,0	0,00	0,0
2008-05-17 06:30	154	32	99	0,0	18,03	2,12	18,6	1009,51	1,55	2,12	17,65	5,76	1,6	0,00	0,0

Datum	Vindrikt °	Fukt inne Rh%	Fukt ute Rh%	Vindhast m/s	Temp in °C	Temp ute °C	Nb. Mån mm	Tryck Mbar	Daggp °C	Kyleffekt °C	Vix inne °C	Vix ute °C	Vindby m/s	Korr lufttryck	Nederb./dygn mm
2008-05-17 07:00	183	32	87	0,0	17,93	3,32	18,6	1009,51	0,87	3,32	17,55	5,97	1,4	0,00	0,0
2008-05-17 07:30	214	32	81	0,0	17,93	2,72	18,6	1009,51	-0,73	2,72	17,55	4,92	1,8	0,00	0,0
2008-05-17 08:00	212	32	79	0,0	17,93	3,72	18,6	1009,51	-0,12	3,72	17,55	5,78	1,4	0,00	0,0
2008-05-17 08:30	240	32	77	0,0	17,93	3,32	18,6	1009,51	-0,87	3,32	17,55	5,23	1,8	0,00	0,0
2008-05-17 09:00	161	32	75	0,0	17,93	4,02	18,6	1009,51	-0,57	4,02	17,55	5,80	2,2	0,00	0,0
2008-05-17 09:30	247	32	72	0,0	17,93	4,32	18,6	1009,51	-0,87	4,32	17,55	5,89	2,0	0,00	0,0
2008-05-17 10:00	294	32	71	0,0	17,83	4,42	18,6	1009,51	-0,97	4,42	17,45	5,93	1,2	0,00	0,0
2008-05-17 10:30	100	32	59	0,0	17,73	4,82	18,6	1009,51	-3,22	4,82	17,35	5,59	2,6	0,00	0,0
2008-05-17 11:00	132	32	59	4,3	17,73	5,12	18,6	1009,51	-2,94	-0,55	17,35	5,89	4,9	0,00	0,0
2008-05-17 11:30	141	32	65	5,2	17,63	5,22	18,6	1009,51	-1,47	-1,97	17,25	6,35	5,8	0,00	0,0
2008-05-17 12:00	135	32	53	0,0	17,63	6,02	18,6	1009,51	-3,62	6,02	17,25	6,47	4,9	0,00	0,0
2008-05-17 12:30	115	32	55	1,2	17,63	6,82	18,6	1009,51	-2,35	6,82	17,25	7,37	5,6	0,00	0,0
2008-05-17 13:00	109	32	47	1,6	17,63	7,42	18,6	1009,51	-4,04	7,42	17,25	7,57	5,6	0,00	0,0
2008-05-17 13:30	325	32	65	1,2	17,53	5,42	18,6	1009,51	-1,28	5,42	17,15	6,55	3,1	0,00	0,0
2008-05-17 14:00	131	33	57	2,6	17,53	4,52	18,6	1009,51	-3,99	2,96	17,19	5,18	4,3	0,00	0,0
2008-05-17 14:30	356	33	44	0,0	17,53	6,02	18,6	1009,51	-6,24	6,02	17,19	6,02	3,0	0,00	0,0
2008-05-17 15:00	61	32	43	1,8	17,53	6,72	18,6	1008,51	-5,93	6,72	17,15	6,68	3,5	0,00	0,0
2008-05-17 15:30	112	32	43	0,0	17,53	6,42	18,6	1008,51	-6,21	6,42	17,15	6,38	3,5	0,00	0,0
2008-05-17 16:00	285	33	41	2,0	17,73	7,32	18,6	1008,51	-6,07	7,32	17,39	7,19	4,3	0,00	0,0
2008-05-17 16:30	108	33	43	1,8	17,73	6,42	18,6	1008,51	-6,21	6,42	17,39	6,38	3,7	0,00	0,0
2008-05-17 17:00	74	33	41	1,8	17,83	7,92	18,6	1008,51	-5,53	7,92	17,49	7,79	2,8	0,00	0,0
2008-05-17 17:30	264	33	42	0,0	17,93	6,42	18,6	1008,51	-6,54	6,42	17,59	6,34	3,7	0,00	0,0
2008-05-17 18:00	120	33	42	0,0	17,83	7,32	18,6	1008,51	-5,73	7,32	17,49	7,24	2,8	0,00	0,0
2008-05-17 18:30	162	33	42	0,0	17,73	6,02	18,6	1008,51	-6,90	6,02	17,39	5,94	4,3	0,00	0,0
2008-05-17 19:00	87	33	42	0,0	17,73	6,42	18,6	1008,51	-6,54	6,42	17,39	6,34	3,0	0,00	0,0
2008-05-17 19:30	21	33	42	0,0	17,73	6,82	18,6	1008,51	-6,18	6,82	17,39	6,74	1,4	0,00	0,0
2008-05-17 20:00	237	33	41	0,0	17,73	6,52	18,6	1008,51	-6,78	6,52	17,39	6,39	2,8	0,00	0,0
2008-05-17 20:30	347	33	53	3,1	17,73	4,62	18,6	1008,51	-4,92	2,01	17,39	5,06	3,9	0,00	0,0
2008-05-17 21:00	356	33	56	0,0	17,63	3,72	18,6	1008,51	-4,98	3,72	17,29	4,32	3,7	0,00	0,0
2008-05-17 21:30	351	32	57	1,4	17,53	3,22	18,6	1008,51	-5,20	3,22	17,15	3,88	1,8	0,00	0,0
2008-05-17 22:00	16	33	64	1,6	17,53	2,42	18,6	1008,51	-4,34	2,42	17,19	3,48	2,0	0,00	0,0
2008-05-17 22:30	339	33	61	1,8	17,53	2,32	18,6	1008,51	-5,10	2,32	17,19	3,20	2,4	0,00	0,0
2008-05-17 23:00	4	33	61	0,0	17,53	2,12	18,6	1008,51	-5,29	2,12	17,19	3,00	3,0	0,00	0,0
2008-05-17 23:30	129	32	66	0,0	17,63	1,82	18,6	1009,51	-4,48	1,82	17,25	3,00	3,0	0,00	0,0
2008-05-18 00:00	19	33	67	0,0	17,73	1,52	18,6	1009,51	-4,55	1,52	17,39	2,77	2,4	0,00	0,0
2008-05-18 00:30	351	33	69	1,6	17,93	1,12	18,6	1009,51	-4,53	1,12	17,59	2,49	3,0	0,00	0,0
2008-05-18 01:00	351	33	70	1,2	18,03	0,92	18,6	1009,51	-4,52	0,92	17,69	2,36	3,0	0,00	0,0
2008-05-18 01:30	356	33	75	3,5	18,13	0,61	18,6	1009,51	-3,85	-3,57	17,79	2,39	3,5	0,00	0,0
2008-05-18 02:00	16	33	77	1,4	18,13	0,41	18,6	1009,51	-3,68	0,41	17,79	2,33	3,3	0,00	0,0
2008-05-18 02:30	343	33	77	2,4	18,13	0,41	18,6	1009,51	-3,68	-1,37	17,79	2,33	3,9	0,00	0,0
2008-05-18 03:00	351	33	77	1,4	18,03	0,31	18,6	1009,51	-3,77	0,31	17,69	2,23	3,0	0,00	0,0
2008-05-18 03:30	351	33	78	1,8	18,03	0,11	18,6	1009,51	-3,79	0,11	17,69	2,10	3,3	0,00	0,0
2008-05-18 04:00	347	33	78	1,6	18,03	0,11	18,6	1009,51	-3,79	0,11	17,69	2,10	3,3	0,00	0,0
2008-05-18 04:30	356	33	78	0,0	18,03	0,31	18,6	1009,51	-3,60	0,31	17,69	2,30	2,8	0,00	0,0
2008-05-18 05:00	351	33	78	1,2	18,13	0,41	18,6	1008,51	-3,50	0,41	17,79	2,40	3,1	0,00	0,0
2008-05-18 05:30	49	33	75	0,0	18,23	1,12	18,6	1008,51	-3,37	1,12	17,89	2,89	2,6	0,00	0,0

Datum	Vindrikt	Fukt inne	Fukt ute	Vindhast	Temp in	Temp ute	Nb. Mån	Tryck	Daggp	Kyleffekt	Vix inne	Vix ute	Vindby	Korr lufttryck	Nederb./dygn
	°	Rh%	Rh%	m/s	°C	°C	mm	Mbar	°C	°C	°C	°C	m/s		mm
2008-05-18 06:00	278	33	70	0,0	18,23	1,92	18,6	1008,51	-3,56	1,92	17,89	3,36	3,0	0,00	0,0
2008-05-18 06:30	20	33	67	2,0	18,33	2,12	18,6	1008,51	-3,98	2,12	17,99	3,37	3,5	0,00	0,0
2008-05-18 07:00	254	33	61	0,0	18,33	2,42	18,6	1008,51	-5,01	2,42	17,99	3,30	3,3	0,00	0,0
2008-05-18 07:30	327	33	59	1,4	18,33	2,62	18,6	1009,51	-5,28	2,62	17,99	3,39	3,5	0,00	0,0
2008-05-18 08:00	110	33	57	1,2	18,23	3,82	18,6	1008,51	-4,64	3,82	17,89	4,48	3,0	0,00	0,0
2008-05-18 08:30	102	33	55	0,0	18,13	4,02	18,6	1008,51	-4,95	4,02	17,79	4,57	2,8	0,00	0,0
2008-05-18 09:00	332	33	52	0,0	18,03	4,62	18,6	1008,51	-5,18	4,62	17,69	5,01	2,2	0,00	0,0
2008-05-18 09:30	328	33	50	1,2	17,93	4,92	18,6	1008,51	-5,45	4,92	17,59	5,21	1,8	0,00	0,0
2008-05-18 10:00	351	33	47	0,0	17,93	5,62	18,6	1008,51	-5,68	5,62	17,59	5,76	3,0	0,00	0,0
2008-05-18 10:30	132	33	44	1,2	17,83	6,22	18,6	1008,51	-6,06	6,22	17,49	6,22	2,6	0,00	0,0
2008-05-18 11:00	351	33	44	1,2	17,83	6,52	18,6	1008,51	-5,79	6,52	17,49	6,53	3,5	0,00	0,0
2008-05-18 11:30	351	33	44	3,0	17,73	6,82	18,6	1008,51	-5,52	4,41	17,39	6,83	3,9	0,00	0,0
2008-05-18 12:00	325	33	44	1,8	17,73	7,12	18,6	1008,51	-5,25	7,12	17,39	7,13	4,9	0,00	0,0
2008-05-18 12:30	330	33	50	1,6	17,73	6,72	18,6	1007,51	-3,80	6,72	17,39	7,01	5,2	0,00	0,0
2008-05-18 13:00	351	32	52	2,0	17,63	5,12	18,6	1008,51	-4,72	5,12	17,25	5,51	4,3	0,00	0,0
2008-05-18 13:30	308	33	52	0,0	17,63	6,12	18,6	1007,51	-3,80	6,12	17,29	6,51	4,9	0,00	0,0
2008-05-18 14:00	343	33	49	3,1	17,63	8,12	18,6	1007,51	-2,81	5,83	17,29	8,36	3,9	0,00	0,0
2008-05-18 14:30	33	33	46	0,0	17,73	6,62	18,6	1007,51	-5,07	6,62	17,39	6,72	6,0	0,00	0,0
2008-05-18 15:00	10	33	45	1,2	17,73	7,52	18,6	1007,51	-4,57	7,52	17,39	7,57	5,4	0,00	0,0
2008-05-18 15:30	302	33	46	0,0	17,83	7,52	18,6	1007,51	-4,26	7,52	17,49	7,62	6,4	0,00	0,0
2008-05-18 16:00	351	33	42	4,3	17,93	7,92	18,6	1007,51	-5,19	2,82	17,59	7,84	5,4	0,00	0,0
2008-05-18 16:30	324	33	42	1,4	18,03	7,72	18,6	1007,51	-5,37	7,72	17,69	7,64	5,0	0,00	0,0
2008-05-18 17:00	311	33	50	3,3	18,03	6,02	18,6	1007,51	-4,44	2,54	17,69	6,31	7,9	0,00	0,0
2008-05-18 17:30	339	33	44	0,0	17,93	6,52	18,6	1007,51	-5,79	6,52	17,59	6,53	4,3	0,00	0,0
2008-05-18 18:00	11	33	43	4,3	17,93	6,42	18,6	1007,51	-6,21	1,01	17,59	6,38	7,3	0,00	0,0
2008-05-18 18:30	325	33	43	1,2	17,93	6,52	18,6	1006,51	-6,12	6,52	17,59	6,48	4,7	0,00	0,0
2008-05-18 19:00	338	33	40	2,0	17,93	7,32	18,6	1006,51	-6,42	7,32	17,59	7,15	4,5	0,00	0,0
2008-05-18 19:30	356	33	40	0,0	17,93	7,72	18,6	1006,51	-6,06	7,72	17,59	7,55	4,5	0,00	0,0
2008-05-18 20:00	356	33	41	3,7	18,03	6,72	18,6	1006,51	-6,61	2,35	17,69	6,59	6,4	0,00	0,0
2008-05-18 20:30	351	33	42	2,8	17,93	6,42	18,6	1006,51	-6,54	3,98	17,59	6,34	4,1	0,00	0,0
2008-05-18 21:00	286	33	43	1,6	17,93	5,22	18,6	1007,51	-7,29	5,22	17,59	5,18	4,1	0,00	0,0
2008-05-18 21:30	19	33	53	0,0	17,83	4,42	18,6	1007,51	-5,10	4,42	17,49	4,86	3,5	0,00	0,0
2008-05-18 22:00	332	32	58	0,0	17,73	3,72	18,6	1007,51	-4,49	3,72	17,35	4,43	3,7	0,00	0,0
2008-05-18 22:30	343	32	62	1,2	17,73	2,92	18,6	1007,51	-4,31	2,92	17,35	3,86	1,6	0,00	0,0
2008-05-18 23:00	351	32	67	0,0	17,63	2,22	18,6	1007,51	-3,89	2,22	17,25	3,47	2,2	0,00	0,0
2008-05-18 23:30	332	32	74	1,2	17,53	2,02	18,6	1007,51	-2,69	2,02	17,15	3,73	1,8	0,00	0,0
2008-05-19 00:00	332	33	78	0,0	17,53	1,82	18,6	1007,51	-2,14	1,82	17,19	3,80	2,6	0,00	0,0
2008-05-19 00:30	320	33	79	0,0	17,43	1,72	18,6	1007,51	-2,06	1,72	17,09	3,77	2,0	0,00	0,0
2008-05-19 01:00	317	33	83	0,0	17,43	1,72	18,6	1007,51	-1,36	1,72	17,09	4,07	2,0	0,00	0,0
2008-05-19 01:30	321	33	83	0,0	17,43	1,52	18,6	1007,51	-1,56	1,52	17,09	3,87	1,8	0,00	0,0
2008-05-19 02:00	325	33	86	0,0	17,53	1,42	18,6	1007,51	-1,15	1,42	17,19	3,99	2,0	0,00	0,0
2008-05-19 02:30	326	32	88	0,0	17,63	1,42	18,6	1007,51	-0,83	1,42	17,25	4,15	1,2	0,00	0,0
2008-05-19 03:00	324	32	90	0,0	17,73	1,32	18,6	1008,51	-0,61	1,32	17,35	4,21	1,4	0,00	0,0
2008-05-19 03:30	311	32	90	0,0	17,93	0,92	18,6	1008,51	-1,00	0,92	17,55	3,81	1,4	0,00	0,0
2008-05-19 04:00	321	33	92	0,0	18,13	0,51	18,6	1007,51	-1,09	0,51	17,79	3,57	1,2	0,00	0,0
2008-05-19 04:30	324	33	92	0,0	18,23	0,31	18,6	1008,51	-1,29	0,31	17,89	3,37	0,0	0,00	0,0

Datum	Vindrikt °	Fukt inne Rh%	Fukt ute Rh%	Vindhast m/s	Temp in °C	Temp ute °C	Nb. Mån mm	Tryck Mbar	Daggp °C	Kyleffekt °C	Vix inne °C	Vix ute °C	Vindby m/s	Korr lufttryck	Nederb./dygn mm
2008-05-19 05:00	324	33	95	0,0	18,23	0,01	18,6	1007,51	-1,13	0,01	17,89	3,32	0,0	0,00	0,0
2008-05-19 05:30	324	33	96	0,0	18,23	0,61	18,6	1007,51	-0,39	0,61	17,89	4,00	0,0	0,00	0,0
2008-05-19 06:00	324	32	96	0,0	18,23	1,92	18,6	1007,51	0,90	1,92	17,85	5,30	0,0	0,00	0,0
2008-05-19 06:30	289	32	85	0,0	18,23	3,12	18,6	1008,51	0,34	3,12	17,85	5,62	0,0	0,00	0,0
2008-05-19 07:00	316	32	79	0,0	18,13	3,12	18,6	1008,51	-0,70	3,12	17,75	5,18	1,6	0,00	0,0
2008-05-19 07:30	302	32	78	0,0	18,03	3,62	18,6	1008,51	-0,40	3,62	17,65	5,60	2,0	0,00	0,0
2008-05-19 08:00	322	32	73	1,2	18,03	4,32	18,6	1008,51	-0,67	4,32	17,65	5,96	2,6	0,00	0,0
2008-05-19 08:30	254	32	72	0,0	17,93	4,82	18,6	1008,51	-0,39	4,82	17,55	6,39	2,4	0,00	0,0
2008-05-19 09:00	272	32	63	1,6	17,93	4,92	18,6	1008,51	-2,20	4,92	17,55	5,92	2,6	0,00	0,0
2008-05-19 09:30	332	32	63	0,0	17,83	5,32	18,6	1008,51	-1,82	5,32	17,45	6,32	2,4	0,00	0,0
2008-05-19 10:00	195	32	64	0,0	17,83	6,32	18,6	1008,51	-0,65	6,32	17,45	7,39	3,9	0,00	0,0
2008-05-19 10:30	173	32	64	0,0	17,83	6,42	18,6	1007,51	-0,55	6,42	17,45	7,49	4,5	0,00	0,0
2008-05-19 11:00	134	32	70	3,0	17,83	6,72	18,6	1008,51	1,03	4,30	17,45	8,16	8,1	0,00	0,0
2008-05-19 11:30	206	32	59	1,2	17,73	8,22	18,6	1008,51	-0,04	8,22	17,35	8,99	5,2	0,00	0,0
2008-05-19 12:00	343	32	60	1,8	17,73	6,82	18,6	1007,51	-1,11	6,82	17,35	7,65	6,9	0,00	0,0
2008-05-19 12:30	332	32	81	1,4	17,63	5,42	18,6	1008,51	1,89	5,42	17,25	7,62	4,1	0,00	0,0
2008-05-19 13:00	328	32	81	1,8	17,63	4,92	18,6	1008,51	1,41	4,92	17,25	7,12	3,0	0,00	0,0
2008-05-19 13:30	351	32	85	0,0	17,53	5,62	18,6	1008,51	2,79	5,62	17,15	8,12	3,9	0,00	0,0
2008-05-19 14:00	310	32	76	1,4	17,53	6,52	18,6	1008,51	2,03	6,52	17,15	8,37	3,3	0,00	0,0
2008-05-19 14:30	315	32	80	1,4	17,53	5,82	18,6	1008,51	2,10	5,82	17,15	7,95	3,5	0,00	0,0
2008-05-19 15:00	195	32	70	0,0	17,53	7,32	18,6	1008,51	1,60	7,32	17,15	8,76	2,4	0,00	0,0
2008-05-19 15:30	334	32	62	0,0	17,63	8,22	18,6	1008,51	0,68	8,22	17,25	9,17	2,8	0,00	0,0
2008-05-19 16:00	277	32	55	0,0	17,83	9,32	18,6	1008,51	-0,03	9,32	17,45	9,87	3,3	0,00	0,0
2008-05-19 16:30	177	33	54	1,2	17,93	9,12	18,6	1008,51	-0,49	9,12	17,59	9,62	3,7	0,00	0,0
2008-05-19 17:00	303	33	63	3,0	17,93	8,12	18,6	1008,51	0,82	5,83	17,59	9,13	3,7	0,00	0,0
2008-05-19 17:30	351	32	74	1,4	17,83	5,92	18,6	1008,51	1,06	5,92	17,45	7,63	3,5	0,00	0,0
2008-05-19 18:00	343	32	79	0,0	17,83	6,02	18,6	1008,51	2,11	6,02	17,45	8,08	4,1	0,00	0,0
2008-05-19 18:30	320	33	76	0,0	17,83	6,92	18,6	1009,51	2,42	6,92	17,49	8,77	1,4	0,00	0,0
2008-05-19 19:00	115	33	68	0,0	17,83	6,92	18,6	1009,51	0,80	6,92	17,49	8,23	1,6	0,00	0,0
2008-05-19 19:30	79	33	78	1,2	17,83	5,32	18,6	1009,51	1,25	5,32	17,49	7,31	2,6	0,00	0,0
2008-05-19 20:00	13	33	83	0,0	17,73	4,82	18,6	1009,51	1,66	4,82	17,39	7,17	2,4	0,00	0,0
2008-05-19 20:30	90	33	81	0,0	17,73	4,72	18,6	1009,51	1,21	4,72	17,39	6,92	0,0	0,00	0,0
2008-05-19 21:00	89	33	82	0,0	17,73	4,62	18,6	1009,51	1,29	4,62	17,39	6,90	0,0	0,00	0,0
2008-05-19 21:30	93	33	86	0,0	17,63	3,92	18,6	1010,51	1,30	3,92	17,29	6,50	3,3	0,00	0,0
2008-05-19 22:00	93	33	86	0,0	17,63	3,82	18,6	1010,51	1,20	3,82	17,29	6,40	0,0	0,00	0,0
2008-05-19 22:30	93	33	91	0,0	17,63	2,42	18,6	1010,51	0,63	2,42	17,29	5,39	0,0	0,00	0,0
2008-05-19 23:00	93	33	98	0,0	17,53	2,32	18,6	1010,51	1,60	2,32	17,19	5,87	0,0	0,00	0,0
2008-05-19 23:30	32	33	100	0,0	17,53	2,22	18,6	1010,51	1,79	2,22	17,19	5,95	0,0	0,00	0,0
2008-05-20 00:00	32	33	99	0,0	17,53	2,32	18,6	1010,51	1,74	2,32	17,19	5,96	0,0	0,00	0,0
2008-05-20 00:30	32	33	98	0,0	17,43	2,62	18,6	1010,51	1,90	2,62	17,09	6,17	0,0	0,00	0,0
2008-05-20 01:00	32	33	97	0,0	17,43	2,42	18,6	1010,51	1,55	2,42	17,09	5,89	0,0	0,00	0,0
2008-05-20 01:30	32	33	98	0,0	17,53	2,52	18,6	1010,51	1,80	2,52	17,19	6,07	0,0	0,00	0,0
2008-05-20 02:00	31	33	98	0,0	17,63	2,12	18,6	1011,51	1,40	2,12	17,29	5,67	0,0	0,00	0,0
2008-05-20 02:30	22	33	100	0,0	17,73	1,42	18,6	1011,51	0,99	1,42	17,39	5,15	0,0	0,00	0,0
2008-05-20 03:00	20	33	100	0,0	17,93	1,22	18,6	1011,51	0,79	1,22	17,59	4,95	0,0	0,00	0,0
2008-05-20 03:30	20	33	100	0,0	18,03	0,61	18,6	1011,51	0,19	0,61	17,69	4,34	0,0	0,00	0,0

Datum	Vindrikt °	Fukt inne Rh%	Fukt ute Rh%	Vindhast m/s	Temp in °C	Temp ute °C	Nb. Mån mm	Tryck Mbar	Dagpp °C	Kyleffekt °C	Vix inne °C	Vix ute °C	Vindby m/s	Korr lufttryck	Nederb./dygn mm
2008-05-20 04:00	20	33	100	0,0	18,13	0,21	18,6	1011,51	-0,21	0,21	17,79	3,94	0,0	0,00	0,0
2008-05-20 04:30	20	33	100	0,0	18,23	0,11	18,6	1011,51	-0,31	0,11	17,89	3,84	0,0	0,00	0,0
2008-05-20 05:00	20	33	100	0,0	18,23	0,41	18,6	1011,51	-0,01	0,41	17,89	4,14	0,0	0,00	0,0
2008-05-20 05:30	68	33	100	0,0	18,13	0,82	18,6	1011,51	0,39	0,82	17,79	4,54	0,0	0,00	0,0
2008-05-20 06:00	67	33	100	0,0	18,03	1,92	18,6	1011,51	1,49	1,92	17,69	5,65	0,0	0,00	0,0
2008-05-20 06:30	55	33	100	0,0	18,03	3,32	18,6	1011,51	2,89	3,32	17,69	7,05	0,0	0,00	0,0
2008-05-20 07:00	121	33	100	0,0	18,03	3,42	18,6	1012,51	2,99	3,42	17,69	7,15	0,0	0,00	0,0
2008-05-20 07:30	113	33	97	0,0	17,93	3,42	18,6	1012,51	2,54	3,42	17,59	6,89	0,0	0,00	0,0
2008-05-20 08:00	114	33	94	0,0	17,93	3,62	18,6	1012,51	2,29	3,62	17,59	6,84	0,0	0,00	0,0
2008-05-20 08:30	112	33	88	0,0	17,93	3,82	18,6	1012,51	1,53	3,82	17,59	6,55	0,0	0,00	0,0
2008-05-20 09:00	104	33	87	0,0	17,93	4,62	18,6	1012,51	2,15	4,62	17,59	7,27	0,0	0,00	0,0
2008-05-20 09:30	130	33	80	0,0	18,13	5,22	18,6	1012,51	1,52	5,22	17,79	7,35	1,6	0,00	0,0
2008-05-20 10:00	135	33	70	0,0	18,43	6,42	18,6	1012,51	0,74	6,42	18,09	7,86	1,2	0,00	0,0
2008-05-20 10:30	167	32	68	0,0	18,63	7,22	18,6	1012,51	1,08	7,22	18,26	8,53	2,0	0,00	0,0
2008-05-20 11:00	168	32	64	0,0	18,63	7,72	18,6	1013,51	0,67	7,72	18,26	8,79	2,6	0,00	0,0
2008-05-20 11:30	351	32	61	0,0	18,63	6,72	18,6	1013,51	-0,96	6,72	18,26	7,61	3,0	0,00	0,0
2008-05-20 12:00	332	33	59	1,2	18,53	7,82	18,6	1012,51	-0,41	7,82	18,19	8,59	3,0	0,00	0,0
2008-05-20 12:30	351	33	51	1,6	18,33	8,32	18,6	1012,51	-2,05	8,32	17,99	8,66	2,6	0,00	0,0
2008-05-20 13:00	320	33	52	1,2	18,23	8,92	18,6	1013,51	-1,22	8,92	17,89	9,32	2,6	0,00	0,0
2008-05-20 13:30	335	33	46	1,6	18,13	9,62	18,6	1013,51	-2,35	9,62	17,79	9,72	2,8	0,00	0,0
2008-05-20 14:00	318	32	51	2,4	18,03	8,82	18,6	1013,51	-1,59	7,50	17,65	9,16	3,5	0,00	0,0
2008-05-20 14:30	143	32	50	3,1	18,03	9,22	18,6	1013,51	-1,51	7,04	17,65	9,51	3,7	0,00	0,0
2008-05-20 15:00	277	32	45	0,0	18,03	10,52	18,6	1013,51	-1,85	10,52	17,65	10,57	3,3	0,00	0,0
2008-05-20 15:30	317	32	51	2,0	17,93	9,32	18,6	1013,51	-1,13	9,32	17,55	9,66	3,7	0,00	0,0
2008-05-20 16:00	142	32	51	1,4	17,93	9,52	18,6	1013,51	-0,95	9,52	17,55	9,86	3,9	0,00	0,0
2008-05-20 16:30	294	32	45	0,0	18,03	10,62	18,6	1013,51	-1,76	10,62	17,65	10,67	3,3	0,00	0,0
2008-05-20 17:00	130	33	44	0,0	18,03	10,42	18,6	1013,51	-2,27	10,42	17,69	10,43	3,1	0,00	0,0
2008-05-20 17:30	106	33	64	0,0	18,03	7,52	18,6	1013,51	0,49	7,52	17,69	8,59	3,3	0,00	0,0
2008-05-20 18:00	305	33	69	1,8	17,93	7,52	18,6	1014,51	1,58	7,52	17,59	8,90	3,5	0,00	0,0
2008-05-20 18:30	351	32	75	2,6	17,93	5,42	18,6	1014,51	0,78	3,91	17,55	7,20	3,5	0,00	0,0
2008-05-20 19:00	2	33	76	0,0	17,93	5,82	18,6	1014,51	1,36	5,82	17,59	7,67	3,0	0,00	0,0
2008-05-20 19:30	99	33	79	0,0	17,93	5,62	18,6	1014,51	1,72	5,62	17,59	7,68	3,0	0,00	0,0
2008-05-20 20:00	98	33	81	0,0	17,93	5,62	18,6	1014,51	2,09	5,62	17,59	7,82	1,8	0,00	0,0
2008-05-20 20:30	94	33	82	0,0	17,93	5,12	18,6	1015,51	1,78	5,12	17,59	7,40	2,2	0,00	0,0
2008-05-20 21:00	95	33	85	0,0	17,93	4,62	18,6	1015,51	1,81	4,62	17,59	7,12	2,6	0,00	0,0
2008-05-20 21:30	92	33	88	0,0	17,83	4,12	18,6	1015,51	1,82	4,12	17,49	6,85	2,2	0,00	0,0
2008-05-20 22:00	88	33	88	0,0	17,83	3,72	18,6	1015,51	1,43	3,72	17,49	6,45	0,0	0,00	0,0
2008-05-20 22:30	79	33	90	0,0	17,73	3,32	18,6	1016,51	1,36	3,32	17,39	6,21	0,0	0,00	0,0
2008-05-20 23:00	79	33	90	0,0	17,73	2,42	18,6	1016,51	0,48	2,42	17,39	5,31	0,0	0,00	0,0
2008-05-20 23:30	79	33	92	0,0	17,63	1,82	18,6	1016,51	0,20	1,82	17,29	4,87	0,0	0,00	0,0
2008-05-21 00:00	95	33	94	0,0	17,63	1,42	18,6	1016,51	0,11	1,42	17,29	4,63	1,2	0,00	0,0
2008-05-21 00:30	118	33	96	0,0	17,63	1,52	18,6	1016,51	0,51	1,52	17,29	4,90	1,2	0,00	0,0
2008-05-21 01:00	113	33	98	0,0	17,63	1,52	18,6	1016,51	0,80	1,52	17,29	5,07	0,0	0,00	0,0
2008-05-21 01:30	108	33	97	0,0	17,73	1,12	18,6	1017,52	0,26	1,12	17,39	4,59	0,0	0,00	0,0
2008-05-21 02:00	108	33	96	0,0	17,73	0,61	18,6	1017,52	-0,39	0,61	17,39	4,00	0,0	0,00	0,0
2008-05-21 02:30	108	33	97	0,0	17,93	0,41	18,6	1017,52	-0,44	0,41	17,59	3,89	0,0	0,00	0,0

Datum	Vindrikt °	Fukt inne Rh%	Fukt ute Rh%	Vindhast m/s	Temp in °C	Temp ute °C	Nb. Mån mm	Tryck Mbar	Dagpp °C	Kyleffekt °C	Vix inne °C	Vix ute °C	Vindby m/s	Korr lufttryck	Nederb./dygn mm
2008-05-21 03:00	108	33	98	0,0	18,03	0,41	18,6	1017,52	-0,29	0,41	17,69	3,97	0,0	0,00	0,0
2008-05-21 03:30	108	33	99	0,0	18,23	0,51	18,6	1017,52	-0,05	0,51	17,89	4,16	0,0	0,00	0,0
2008-05-21 04:00	108	33	99	0,0	18,23	0,61	18,6	1017,52	0,05	0,61	17,89	4,26	0,0	0,00	0,0
2008-05-21 04:30	108	33	100	0,0	18,33	0,92	18,6	1018,52	0,49	0,92	17,99	4,64	0,0	0,00	0,0
2008-05-21 05:00	108	33	100	0,0	18,33	1,42	18,6	1018,52	0,99	1,42	17,99	5,15	0,0	0,00	0,0
2008-05-21 05:30	108	33	100	0,0	18,23	1,82	18,6	1018,52	1,39	1,82	17,89	5,55	0,0	0,00	0,0
2008-05-21 06:00	108	33	100	0,0	18,23	2,12	18,6	1018,52	1,69	2,12	17,89	5,85	0,0	0,00	0,0
2008-05-21 06:30	108	33	100	0,0	18,13	2,52	18,6	1018,52	2,09	2,52	17,79	6,25	0,0	0,00	0,0
2008-05-21 07:00	108	33	100	0,0	18,03	2,92	18,6	1018,52	2,49	2,92	17,69	6,65	0,0	0,00	0,0
2008-05-21 07:30	108	33	100	0,0	18,03	3,62	18,6	1018,52	3,19	3,62	17,69	7,35	0,0	0,00	0,0
2008-05-21 08:00	108	33	99	0,0	18,03	4,22	18,6	1019,52	3,64	4,22	17,69	7,86	0,0	0,00	0,0
2008-05-21 08:30	108	33	96	0,0	18,13	4,92	18,6	1019,52	3,88	4,92	17,79	8,30	0,0	0,00	0,0
2008-05-21 09:00	108	33	80	0,0	18,13	5,72	18,6	1019,52	2,00	5,72	17,79	7,85	0,0	0,00	0,0
2008-05-21 09:30	122	33	71	0,0	18,13	6,82	18,6	1019,52	1,33	6,82	17,79	8,33	1,4	0,00	0,0
2008-05-21 10:00	109	33	65	0,0	18,23	7,42	18,6	1019,52	0,62	7,42	17,89	8,55	2,8	0,00	0,0
2008-05-21 10:30	114	33	66	1,2	18,23	7,52	18,6	1019,52	0,93	7,52	17,89	8,71	3,0	0,00	0,0
2008-05-21 11:00	153	33	73	1,8	18,13	7,62	18,6	1019,52	2,50	7,62	17,79	9,26	2,4	0,00	0,0
2008-05-21 11:30	87	33	75	0,0	18,13	7,12	18,6	1019,52	2,42	7,12	17,79	8,90	2,2	0,00	0,0
2008-05-21 12:00	351	33	82	0,0	18,03	6,72	18,6	1020,52	3,34	6,72	17,69	9,00	2,8	0,00	0,0
2008-05-21 12:30	70	33	76	0,0	18,03	7,42	18,6	1019,52	2,90	7,42	17,69	9,27	2,8	0,00	0,0
2008-05-21 13:00	80	33	77	0,0	17,93	6,92	19,8	1019,52	2,61	6,92	17,59	8,84	2,0	1,20	1,2
2008-05-21 13:30	335	33	87	0,0	17,93	5,42	19,8	1019,52	2,93	5,42	17,59	8,08	1,6	1,20	1,2
2008-05-21 14:00	0	33	92	0,0	17,83	4,42	19,8	1020,52	2,77	4,42	17,49	7,47	2,8	0,00	1,2
2008-05-21 14:30	90	33	93	0,0	17,83	5,82	19,8	1019,52	4,31	5,82	17,49	8,96	2,0	0,00	1,2
2008-05-21 15:00	356	33	85	1,4	17,83	7,32	19,8	1020,52	4,45	7,32	17,49	9,82	2,0	0,00	1,2
2008-05-21 15:30	356	33	77	1,6	17,93	7,52	19,8	1019,52	3,19	7,52	17,59	9,44	2,6	0,00	1,2
2008-05-21 16:00	356	33	85	0,0	17,93	7,12	19,8	1019,52	4,26	7,12	17,59	9,62	2,6	0,00	1,2
2008-05-21 16:30	72	33	88	1,2	17,93	6,02	21,6	1020,52	3,69	6,02	17,59	8,75	3,3	1,80	3,0
2008-05-21 17:00	126	33	94	0,0	17,93	4,92	22,8	1020,52	3,57	4,92	17,59	8,14	3,7	3,00	4,2
2008-05-21 17:30	3	33	95	0,0	17,83	4,42	25,2	1020,52	3,23	4,42	17,49	7,72	0,0	3,60	6,6
2008-05-21 18:00	351	33	99	0,0	17,83	4,62	25,2	1020,52	4,04	4,62	17,49	8,26	1,8	2,40	6,6
2008-05-21 18:30	0	33	98	0,0	17,73	5,02	25,2	1020,52	4,28	5,02	17,39	8,57	1,2	0,00	6,6
2008-05-21 19:00	112	33	99	1,2	17,73	5,22	25,2	1020,52	4,63	5,22	17,39	8,86	1,2	0,00	6,6
2008-05-21 19:30	98	33	97	0,0	17,73	5,02	25,2	1020,52	4,13	5,02	17,39	8,49	1,6	0,00	6,6
2008-05-21 20:00	91	33	96	0,0	17,73	4,92	25,2	1020,52	3,88	4,92	17,39	8,30	0,0	0,00	6,6
2008-05-21 20:30	79	33	98	0,0	17,73	5,02	25,2	1020,52	4,28	5,02	17,39	8,57	0,0	0,00	6,6
2008-05-21 21:00	84	33	100	0,0	17,63	4,62	25,2	1021,52	4,18	4,62	17,29	8,35	1,4	0,00	6,6
2008-05-21 21:30	68	33	100	0,0	17,63	4,32	25,2	1021,52	3,88	4,32	17,29	8,05	2,4	0,00	6,6
2008-05-21 22:00	256	33	100	0,0	17,63	3,92	25,2	1021,52	3,49	3,92	17,29	7,65	2,4	0,00	6,6
2008-05-21 22:30	193	33	100	0,0	17,63	3,72	25,2	1021,52	3,29	3,72	17,29	7,45	0,0	0,00	6,6
2008-05-21 23:00	198	33	100	0,0	17,63	3,52	25,2	1021,52	3,09	3,52	17,29	7,25	1,2	0,00	6,6
2008-05-21 23:30	207	33	100	0,0	17,53	3,62	25,2	1021,52	3,19	3,62	17,19	7,35	1,2	0,00	6,6
2008-05-22 00:00	90	33	100	0,0	17,53	3,52	25,2	1021,52	3,09	3,52	17,19	7,25	0,0	0,00	0,0
2008-05-22 00:30	88	33	100	0,0	17,53	3,62	25,2	1021,52	3,19	3,62	17,19	7,35	2,2	0,00	0,0
2008-05-22 01:00	77	33	100	0,0	17,53	3,72	25,2	1021,52	3,29	3,72	17,19	7,45	2,2	0,00	0,0
2008-05-22 01:30	96	33	100	0,0	17,53	3,72	27,0	1021,52	3,29	3,72	17,19	7,45	2,4	1,80	1,8

Datum	Vindrikt °	Fukt inne Rh%	Fukt ute Rh%	Vindhast m/s	Temp in °C	Temp ute °C	Nb. Mån mm	Tryck Mbar	Daggp °C	Kyleffekt °C	Vix inne °C	Vix ute °C	Vindby m/s	Korr lufttryck	Nederb./dygn mm
2008-05-22 02:00	93	33	100	1,4	17,43	3,72	27,0	1021,52	3,29	3,72	17,09	7,45	2,0	1,80	1,8
2008-05-22 02:30	106	33	100	2,2	17,43	3,52	28,2	1022,52	3,09	3,52	17,09	7,25	2,4	1,20	3,0
2008-05-22 03:00	84	33	100	0,0	17,43	3,42	28,2	1022,52	2,99	3,42	17,09	7,15	2,8	1,20	3,0
2008-05-22 03:30	90	33	100	1,8	17,53	3,22	28,2	1022,52	2,79	3,22	17,19	6,95	2,6	0,00	3,0
2008-05-22 04:00	106	33	100	2,4	17,73	3,12	30,0	1022,52	2,69	1,48	17,39	6,85	3,7	1,80	4,8
2008-05-22 04:30	69	33	100	1,2	18,03	2,82	30,0	1022,52	2,39	2,82	17,69	6,55	5,6	0,00	4,8
2008-05-22 05:00	105	33	100	3,9	18,23	2,42	30,0	1022,52	1,99	-2,67	17,89	6,15	5,2	0,00	4,8
2008-05-22 05:30	120	33	100	1,2	18,43	2,12	30,0	1022,52	1,69	2,12	18,09	5,85	4,7	0,00	4,8
2008-05-22 06:00	72	33	100	0,0	18,43	1,22	31,2	1022,52	0,79	1,22	18,09	4,95	5,2	1,20	6,0
2008-05-22 06:30	102	33	100	0,0	18,43	1,02	31,2	1022,52	0,59	1,02	18,09	4,75	2,4	1,20	6,0
2008-05-22 07:00	81	33	100	1,2	18,33	1,32	31,2	1022,52	0,89	1,32	17,99	5,05	2,8	0,00	6,0
2008-05-22 07:30	71	33	100	1,2	18,23	1,62	32,4	1022,52	1,19	1,62	17,89	5,35	3,1	1,20	7,2
2008-05-22 08:00	106	33	100	1,4	18,13	2,12	33,6	1023,52	1,69	2,12	17,79	5,85	3,3	2,40	8,4
2008-05-22 08:30	92	33	100	1,4	18,13	2,82	33,6	1022,52	2,39	2,82	17,79	6,55	3,1	1,20	8,4
2008-05-22 09:00	95	33	100	1,4	18,23	3,02	33,6	1023,52	2,59	3,02	17,89	6,75	3,7	0,00	8,4
2008-05-22 09:30	85	33	100	0,0	18,23	3,42	33,6	1023,52	2,99	3,42	17,89	7,15	2,8	0,00	8,4
2008-05-22 10:00	87	33	100	1,2	18,33	3,62	34,8	1023,52	3,19	3,62	17,99	7,35	4,1	1,20	9,6
2008-05-22 10:30	110	33	100	2,0	18,33	3,62	36,0	1023,52	3,19	3,62	17,99	7,35	5,2	2,40	10,8
2008-05-22 11:00	108	33	100	3,1	18,33	3,82	37,2	1023,52	3,39	1,13	17,99	7,55	6,0	2,40	12,0
2008-05-22 11:30	116	33	100	1,2	18,23	3,82	37,2	1023,52	3,39	3,82	17,89	7,55	6,0	1,20	12,0
2008-05-22 12:00	121	33	100	2,0	18,23	4,42	38,4	1023,52	3,98	4,42	17,89	8,15	4,5	1,20	13,2
2008-05-22 12:30	111	33	100	1,8	18,13	4,92	38,4	1023,52	4,48	4,92	17,79	8,65	3,5	1,20	13,2
2008-05-22 13:00	135	33	100	1,8	18,03	5,42	39,6	1023,52	4,98	5,42	17,69	9,15	4,1	1,20	14,4
2008-05-22 13:30	92	33	100	0,0	18,03	6,02	39,6	1023,52	5,58	6,02	17,69	9,75	4,3	1,20	14,4
2008-05-22 14:00	109	33	100	1,4	17,93	7,32	39,6	1023,52	6,88	7,32	17,59	11,05	3,9	0,00	14,4
2008-05-22 14:30	130	33	99	1,8	17,93	8,02	39,6	1023,52	7,42	8,02	17,59	11,66	3,7	0,00	14,4
2008-05-22 15:00	112	33	91	1,4	17,93	8,62	39,6	1023,52	6,75	8,62	17,59	11,59	4,1	0,00	14,4
2008-05-22 15:30	108	33	87	3,0	17,93	7,72	39,6	1023,52	5,19	5,40	17,59	10,38	4,5	0,00	14,4
2008-05-22 16:00	94	33	96	0,0	17,83	6,52	39,6	1023,52	5,47	6,52	17,49	9,91	4,5	0,00	14,4
2008-05-22 16:30	75	33	90	0,0	17,83	8,02	39,6	1023,52	5,99	8,02	17,49	10,91	2,0	0,00	14,4
2008-05-22 17:00	169	33	89	0,0	17,83	8,62	39,6	1023,52	6,41	8,62	17,49	11,43	1,4	0,00	14,4
2008-05-22 17:30	195	33	88	0,0	17,93	9,12	39,6	1023,52	6,73	9,12	17,59	11,86	2,0	0,00	14,4
2008-05-22 18:00	78	33	89	0,0	17,93	8,62	39,6	1022,52	6,41	8,62	17,59	11,43	2,0	0,00	14,4
2008-05-22 18:30	79	33	86	1,2	17,83	8,52	39,6	1022,52	5,80	8,52	17,49	11,10	1,8	0,00	14,4
2008-05-22 19:00	95	33	76	1,4	17,83	8,62	39,6	1023,52	4,06	8,62	17,49	10,47	3,5	0,00	14,4
2008-05-22 19:30	106	33	72	2,0	17,73	8,52	39,6	1023,52	3,16	8,52	17,39	10,10	3,3	0,00	14,4
2008-05-22 20:00	114	33	66	0,0	17,73	8,52	39,6	1023,52	1,88	8,52	17,39	9,71	3,7	0,00	14,4
2008-05-22 20:30	98	33	66	1,2	17,73	8,52	39,6	1023,52	1,88	8,52	17,39	9,71	5,2	0,00	14,4
2008-05-22 21:00	121	33	67	2,4	17,73	8,12	39,6	1023,52	1,72	6,76	17,39	9,37	4,5	0,00	14,4
2008-05-22 21:30	99	33	70	5,6	17,73	7,62	39,6	1023,52	1,89	0,55	17,39	9,06	5,6	0,00	14,4
2008-05-22 22:00	97	33	75	1,4	17,73	7,02	39,6	1024,52	2,32	7,02	17,39	8,80	4,9	0,00	14,4
2008-05-22 22:30	100	33	78	1,8	17,73	6,32	39,6	1024,52	2,22	6,32	17,39	8,31	4,9	0,00	14,4
2008-05-22 23:00	99	33	80	0,0	17,73	5,62	39,6	1024,52	1,91	5,62	17,39	7,75	4,5	0,00	14,4
2008-05-22 23:30	73	33	83	0,0	17,83	5,12	39,6	1024,52	1,95	5,12	17,49	7,47	3,1	0,00	14,4
2008-05-23 00:00	94	33	82	2,0	17,93	4,72	39,6	1024,52	1,39	4,72	17,59	7,00	3,9	0,00	0,0
2008-05-23 00:30	75	33	81	1,4	18,03	4,32	39,6	1025,52	0,82	4,32	17,69	6,52	4,1	0,00	0,0

Datum	Vindrikt °	Fukt inne Rh%	Fukt ute Rh%	Vindhast m/s	Temp in °C	Temp ute °C	Nb. Mån mm	Tryck Mbar	Daggp °C	Kyleffekt °C	Vix inne °C	Vix ute °C	Vindby m/s	Korr lufttryck	Nederb./dygn mm
2008-05-23 01:00	76	33	79	1,2	18,23	4,12	39,6	1025,52	0,27	4,12	17,89	6,18	3,1	0,00	0,0
2008-05-23 01:30	89	33	76	3,5	18,33	4,02	39,6	1025,52	-0,38	0,28	17,99	5,86	3,5	0,00	0,0
2008-05-23 02:00	69	33	76	0,0	18,33	3,52	39,6	1025,52	-0,87	3,52	17,99	5,36	4,1	0,00	0,0
2008-05-23 02:30	84	33	75	1,2	18,33	3,32	39,6	1025,52	-1,25	3,32	17,99	5,09	2,6	0,00	0,0
2008-05-23 03:00	95	33	73	1,8	18,33	3,22	39,6	1025,52	-1,73	3,22	17,99	4,86	3,1	0,00	0,0
2008-05-23 03:30	80	33	73	2,2	18,33	3,12	39,6	1025,52	-1,82	3,12	17,99	4,76	3,1	0,00	0,0
2008-05-23 04:00	76	33	72	0,0	18,23	3,02	39,6	1025,52	-2,11	3,02	17,89	4,59	3,7	0,00	0,0
2008-05-23 04:30	94	33	71	2,0	18,23	3,02	39,6	1025,52	-2,31	3,02	17,89	4,53	3,7	0,00	0,0
2008-05-23 05:00	95	33	69	1,2	18,23	3,62	39,6	1025,52	-2,14	3,62	17,89	5,00	3,7	0,00	0,0
2008-05-23 05:30	71	33	76	0,0	18,33	3,32	39,6	1025,52	-1,06	3,32	17,99	5,16	2,4	0,00	0,0
2008-05-23 06:00	195	33	78	0,0	18,33	2,82	39,6	1025,52	-1,17	2,82	17,99	4,80	0,0	0,00	0,0
2008-05-23 06:30	97	33	79	0,0	18,43	3,02	39,6	1025,52	-0,80	3,02	18,09	5,08	1,2	0,00	0,0
2008-05-23 07:00	92	33	74	0,0	18,43	4,12	39,6	1025,52	-0,67	4,12	18,09	5,83	0,0	0,00	0,0
2008-05-23 07:30	81	33	64	0,0	18,53	4,52	39,6	1025,52	-2,35	4,52	18,19	5,58	2,0	0,00	0,0
2008-05-23 08:00	86	33	60	0,0	18,43	6,22	39,6	1025,52	-1,67	6,22	18,09	7,05	1,6	0,00	0,0
2008-05-23 08:30	74	33	61	0,0	18,43	6,92	39,6	1025,52	-0,77	6,92	18,09	7,81	2,6	0,00	0,0
2008-05-23 09:00	81	33	58	0,0	18,33	8,02	39,6	1025,52	-0,47	8,02	17,99	8,74	3,3	0,00	0,0
2008-05-23 09:30	139	33	60	1,6	18,23	9,12	39,6	1025,52	1,05	9,12	17,89	9,95	4,1	0,00	0,0
2008-05-23 10:00	108	33	56	1,4	18,23	9,82	39,6	1025,52	0,70	9,82	17,89	10,43	3,0	0,00	0,0
2008-05-23 10:30	84	33	55	1,4	18,13	10,62	39,6	1025,52	1,17	10,62	17,79	11,17	4,1	0,00	0,0
2008-05-23 11:00	115	33	58	3,1	18,13	10,22	39,6	1025,52	1,58	8,13	17,79	10,94	4,1	0,00	0,0
2008-05-23 11:30	133	33	55	3,0	18,13	11,12	39,6	1025,52	1,64	9,11	17,79	11,68	5,8	0,00	0,0
2008-05-23 12:00	125	33	56	2,4	18,03	10,82	39,6	1025,52	1,62	9,61	17,69	11,43	4,9	0,00	0,0
2008-05-23 12:30	106	33	57	1,2	18,03	9,92	39,6	1025,52	1,05	9,92	17,69	10,58	3,7	0,00	0,0
2008-05-23 13:00	102	33	57	1,2	18,03	11,02	39,6	1025,52	2,07	11,02	17,69	11,68	4,5	0,00	0,0
2008-05-23 13:30	135	33	58	3,0	18,03	10,72	39,6	1025,52	2,05	8,67	17,69	11,44	4,9	0,00	0,0
2008-05-23 14:00	73	33	56	2,0	18,03	11,72	39,6	1025,52	2,46	11,72	17,69	12,33	5,4	0,00	0,0
2008-05-23 14:30	100	33	57	0,0	18,03	11,22	39,6	1025,52	2,26	11,22	17,69	11,88	6,2	0,00	0,0
2008-05-23 15:00	96	33	59	2,2	18,03	11,12	39,6	1025,52	2,68	11,12	17,69	11,90	4,1	0,00	0,0
2008-05-23 15:30	151	33	65	4,1	18,03	10,72	39,6	1025,52	3,74	6,19	17,69	11,85	4,7	0,00	0,0
2008-05-23 16:00	113	33	79	2,6	18,03	8,42	39,6	1025,52	4,44	7,07	17,69	10,48	6,6	0,00	0,0
2008-05-23 16:30	356	33	68	0,0	18,03	9,62	39,6	1024,52	3,37	9,62	17,69	10,94	3,5	0,00	0,0
2008-05-23 17:00	18	33	69	0,0	18,03	10,32	39,6	1024,52	4,25	10,32	17,69	11,70	1,4	0,00	0,0
2008-05-23 17:30	62	33	63	1,2	18,13	11,32	39,6	1024,52	3,84	11,32	17,79	12,33	1,4	0,00	0,0
2008-05-23 18:00	157	33	78	2,6	18,03	8,92	39,6	1024,52	4,73	7,60	17,69	10,91	7,1	0,00	0,0
2008-05-23 18:30	124	33	89	2,6	18,03	7,42	39,6	1025,52	5,23	6,02	17,69	10,23	7,7	0,00	0,0
2008-05-23 19:00	130	33	94	0,0	17,93	7,32	39,6	1025,52	5,95	7,32	17,59	10,54	4,7	0,00	0,0
2008-05-23 19:30	351	33	95	0,0	17,93	6,72	39,6	1025,52	5,51	6,72	17,59	10,02	1,2	0,00	0,0
2008-05-23 20:00	351	33	97	0,0	17,93	6,72	39,6	1025,52	5,82	6,72	17,59	10,19	1,6	0,00	0,0
2008-05-23 20:30	107	33	98	0,0	17,93	6,92	39,6	1025,52	6,18	6,92	17,59	10,48	1,2	0,00	0,0
2008-05-23 21:00	1	33	97	0,0	17,83	6,62	39,6	1025,52	5,72	6,62	17,49	10,09	1,2	0,00	0,0
2008-05-23 21:30	67	33	94	0,0	17,83	6,42	39,6	1025,52	5,06	6,42	17,49	9,64	0,0	0,00	0,0
2008-05-23 22:00	129	33	93	0,0	17,73	6,62	39,6	1025,52	5,10	6,62	17,39	9,76	1,6	0,00	0,0
2008-05-23 22:30	129	33	97	0,0	17,73	6,32	39,6	1025,52	5,43	6,32	17,39	9,79	0,0	0,00	0,0
2008-05-23 23:00	129	33	98	0,0	17,73	6,02	39,6	1025,52	5,28	6,02	17,39	9,58	0,0	0,00	0,0
2008-05-23 23:30	356	33	100	0,0	17,73	5,32	42,0	1025,52	4,88	5,32	17,39	9,05	1,2	2,40	2,4

Datum	Vindrikt °	Fukt inne Rh%	Fukt ute Rh%	Vindhast m/s	Temp in °C	Temp ute °C	Nb. Mån mm	Tryck Mbar	Daggp °C	Kyleffekt °C	Vix inne °C	Vix ute °C	Vindby m/s	Korr lufttryck	Nederb./dygn mm
2008-05-24 00:00	356	33	100	0,0	17,73	4,32	42,0	1025,52	3,88	4,32	17,39	8,05	0,0	2,40	0,0
2008-05-24 00:30	356	33	100	0,0	17,63	4,22	42,0	1025,52	3,78	4,22	17,29	7,95	0,0	0,00	0,0
2008-05-24 01:00	356	33	99	0,0	17,53	4,42	42,0	1025,52	3,84	4,42	17,19	8,06	0,0	0,00	0,0
2008-05-24 01:30	351	33	98	0,0	17,53	4,22	42,0	1025,52	3,49	4,22	17,19	7,77	0,0	0,00	0,0
2008-05-24 02:00	11	33	100	0,0	17,53	3,92	42,0	1026,52	3,49	3,92	17,19	7,65	0,0	0,00	0,0
2008-05-24 02:30	136	33	100	0,0	17,63	3,32	42,0	1026,52	2,89	3,32	17,29	7,05	1,2	0,00	0,0
2008-05-24 03:00	124	33	100	0,0	17,73	2,62	42,0	1026,52	2,19	2,62	17,39	6,35	0,0	0,00	0,0
2008-05-24 03:30	84	33	100	0,0	17,93	2,52	42,0	1026,52	2,09	2,52	17,59	6,25	1,2	0,00	0,0
2008-05-24 04:00	83	33	100	0,0	18,03	2,72	42,0	1026,52	2,29	2,72	17,69	6,45	1,2	0,00	0,0
2008-05-24 04:30	83	33	100	0,0	18,13	2,02	42,0	1026,52	1,59	2,02	17,79	5,75	0,0	0,00	0,0
2008-05-24 05:00	83	33	100	0,0	18,23	2,42	42,0	1026,52	1,99	2,42	17,89	6,15	0,0	0,00	0,0
2008-05-24 05:30	83	33	97	0,0	18,23	3,82	42,0	1026,52	2,94	3,82	17,89	7,29	0,0	0,00	0,0
2008-05-24 06:00	83	33	88	0,0	18,23	6,02	42,0	1026,52	3,69	6,02	17,89	8,75	0,0	0,00	0,0
2008-05-24 06:30	83	33	81	0,0	18,23	7,12	42,0	1026,52	3,55	7,12	17,89	9,32	0,0	0,00	0,0
2008-05-24 07:00	104	33	75	0,0	18,13	7,82	42,0	1026,52	3,09	7,82	17,79	9,60	1,2	0,00	0,0
2008-05-24 07:30	131	33	68	0,0	18,13	8,22	42,0	1026,52	2,03	8,22	17,79	9,54	1,4	0,00	0,0
2008-05-24 08:00	160	33	63	0,0	18,13	8,92	42,0	1026,52	1,58	8,92	17,79	9,93	1,4	0,00	0,0
2008-05-24 08:30	237	33	53	0,0	18,13	9,52	42,0	1026,52	-0,39	9,52	17,79	9,97	1,6	0,00	0,0
2008-05-24 09:00	168	33	50	0,0	18,23	9,82	42,0	1026,52	-0,96	9,82	17,89	10,11	2,2	0,00	0,0
2008-05-24 09:30	144	33	53	2,8	18,23	10,42	42,0	1026,52	0,44	8,35	17,89	10,87	3,3	0,00	0,0
2008-05-24 10:00	167	33	54	2,4	18,23	10,92	42,0	1026,52	1,18	9,71	17,89	11,42	3,9	0,00	0,0
2008-05-24 10:30	149	33	55	1,2	18,23	11,32	42,0	1026,52	1,82	11,32	17,89	11,88	3,3	0,00	0,0
2008-05-24 11:00	166	33	50	1,2	18,23	11,42	42,0	1026,52	0,51	11,42	17,89	11,72	3,7	0,00	0,0
2008-05-24 11:30	135	33	50	0,0	18,23	11,92	42,0	1026,52	0,97	11,92	17,89	12,22	4,3	0,00	0,0
2008-05-24 12:00	164	33	52	0,0	18,23	12,92	42,0	1025,52	2,47	12,92	17,89	13,32	4,5	0,00	0,0
2008-05-24 12:30	166	33	49	0,0	18,23	13,23	42,0	1025,52	1,86	13,23	17,89	13,47	4,7	0,00	0,0
2008-05-24 13:00	158	33	50	1,4	18,23	13,93	42,0	1025,52	2,80	13,93	17,89	14,22	4,7	0,00	0,0
2008-05-24 13:30	168	33	47	0,0	18,33	14,33	42,0	1025,52	2,24	14,33	17,99	14,47	3,7	0,00	0,0
2008-05-24 14:00	101	33	42	1,4	18,33	14,93	42,0	1025,52	1,09	14,93	17,99	14,84	4,7	0,00	0,0
2008-05-24 14:30	131	33	40	0,0	18,43	14,93	42,0	1025,52	0,36	14,93	18,09	14,76	4,1	0,00	0,0
2008-05-24 15:00	329	33	39	0,0	18,43	14,33	42,0	1025,52	-0,55	14,33	18,09	14,11	2,0	0,00	0,0
2008-05-24 15:30	311	33	40	1,4	18,53	15,93	42,0	1024,52	1,25	15,93	18,19	15,76	3,7	0,00	0,0
2008-05-24 16:00	53	33	37	0,0	18,73	16,03	42,0	1024,52	0,17	16,03	18,39	15,73	5,8	0,00	0,0
2008-05-24 16:30	298	33	37	0,0	18,93	16,63	42,0	1024,52	0,70	16,63	18,59	16,33	4,1	0,00	0,0
2008-05-24 17:00	276	33	37	0,0	19,03	16,53	42,0	1024,52	0,61	16,53	18,69	16,23	3,0	0,00	0,0
2008-05-24 17:30	330	33	36	0,0	18,93	15,43	42,0	1024,52	-0,77	15,43	18,59	15,09	4,5	0,00	0,0
2008-05-24 18:00	321	33	39	0,0	18,93	14,23	42,0	1024,52	-0,64	14,23	18,59	14,01	1,4	0,00	0,0
2008-05-24 18:30	179	33	45	1,8	18,83	14,23	42,0	1024,52	1,49	14,23	18,49	14,28	3,0	0,00	0,0
2008-05-24 19:00	94	33	41	0,0	18,83	14,33	42,0	1023,52	0,20	14,33	18,49	14,20	3,0	0,00	0,0
2008-05-24 19:30	351	33	39	0,0	18,83	14,63	42,0	1023,52	-0,28	14,63	18,49	14,41	1,8	0,00	0,0
2008-05-24 20:00	300	33	45	1,4	18,83	12,92	42,0	1024,52	0,32	12,92	18,49	12,98	3,3	0,00	0,0
2008-05-24 20:30	351	33	49	0,0	18,83	12,32	42,0	1024,52	1,03	12,32	18,49	12,57	2,6	0,00	0,0
2008-05-24 21:00	356	33	50	0,0	18,83	11,92	42,0	1024,52	0,97	11,92	18,49	12,22	1,6	0,00	0,0
2008-05-24 21:30	356	33	55	0,0	18,73	11,22	42,0	1024,52	1,73	11,22	18,39	11,78	0,0	0,00	0,0
2008-05-24 22:00	356	33	59	0,0	18,73	10,12	42,0	1024,52	1,74	10,12	18,39	10,90	0,0	0,00	0,0
2008-05-24 22:30	356	33	64	0,0	18,73	8,92	42,0	1024,52	1,81	8,92	18,39	9,99	0,0	0,00	0,0

Datum	Vindrikt °	Fukt inne Rh%	Fukt ute Rh%	Vindhast m/s	Temp in °C	Temp ute °C	Nb. Mån mm	Tryck Mbar	Daggp °C	Kyleffekt °C	Vix inne °C	Vix ute °C	Vindby m/s	Korr lufttryck	Nederb./dygn mm
2008-05-24 23:00	10	33	68	0,0	18,73	7,72	42,0	1024,52	1,56	7,72	18,39	9,04	0,0	0,00	0,0
2008-05-24 23:30	11	33	73	0,0	18,73	6,62	42,0	1024,52	1,54	6,62	18,39	8,26	0,0	0,00	0,0
2008-05-25 00:00	11	33	75	0,0	18,73	6,12	42,0	1024,52	1,45	6,12	18,39	7,90	0,0	0,00	0,0
2008-05-25 00:30	17	33	77	0,0	18,63	5,52	42,0	1024,52	1,25	5,52	18,29	7,44	0,0	0,00	0,0
2008-05-25 01:00	14	33	76	0,0	18,63	5,62	42,0	1024,52	1,16	5,62	18,29	7,47	0,0	0,00	0,0
2008-05-25 01:30	351	33	68	0,0	18,63	6,62	42,0	1024,52	0,51	6,62	18,29	7,93	1,2	0,00	0,0
2008-05-25 02:00	351	33	67	0,0	18,63	6,32	42,0	1024,52	0,01	6,32	18,29	7,57	0,0	0,00	0,0
2008-05-25 02:30	356	33	66	0,0	18,63	6,32	42,0	1024,52	-0,21	6,32	18,29	7,51	1,4	0,00	0,0
2008-05-25 03:00	356	33	68	0,0	18,53	5,62	42,0	1024,52	-0,44	5,62	18,19	6,93	1,2	0,00	0,0
2008-05-25 03:30	356	33	71	0,0	18,53	5,02	42,0	1024,52	-0,40	5,02	18,19	6,53	0,0	0,00	0,0
2008-05-25 04:00	356	33	72	0,0	18,53	4,52	42,0	1024,52	-0,68	4,52	18,19	6,09	0,0	0,00	0,0
2008-05-25 04:30	356	33	78	0,0	18,53	4,32	42,0	1024,52	0,28	4,32	18,19	6,30	1,2	0,00	0,0
2008-05-25 05:00	325	33	76	0,0	18,43	5,02	42,0	1024,52	0,58	5,02	18,09	6,87	1,2	0,00	0,0
2008-05-25 05:30	331	33	72	0,0	18,43	6,02	42,0	1024,52	0,76	6,02	18,09	7,59	1,2	0,00	0,0
2008-05-25 06:00	312	33	67	1,2	18,43	7,52	42,0	1024,52	1,15	7,52	18,09	8,77	1,6	0,00	0,0
2008-05-25 06:30	317	33	64	1,2	18,43	8,42	42,0	1024,52	1,34	8,42	18,09	9,49	1,6	0,00	0,0
2008-05-25 07:00	331	33	63	0,0	18,33	9,22	42,0	1024,52	1,86	9,22	17,99	10,23	2,0	0,00	0,0
2008-05-25 07:30	316	33	61	1,2	18,33	10,12	42,0	1024,52	2,23	10,12	17,99	11,01	2,4	0,00	0,0
2008-05-25 08:00	315	33	58	1,6	18,33	10,82	42,0	1024,52	2,14	10,82	17,99	11,54	2,8	0,00	0,0
2008-05-25 08:30	319	33	55	1,6	18,33	11,62	42,0	1024,52	2,10	11,62	17,99	12,18	3,0	0,00	0,0
2008-05-25 09:00	318	33	52	3,0	18,33	12,22	42,0	1024,52	1,82	10,31	17,99	12,62	3,5	0,00	0,0
2008-05-25 09:30	337	33	50	2,0	18,33	12,62	42,0	1024,52	1,61	12,62	17,99	12,92	4,1	0,00	0,0
2008-05-25 10:00	267	33	51	0,0	18,33	13,02	42,0	1023,52	2,27	13,02	17,99	13,37	3,5	0,00	0,0
2008-05-25 10:30	297	33	49	1,8	18,33	13,53	42,0	1023,52	2,13	13,53	17,99	13,77	3,9	0,00	0,0
2008-05-25 11:00	313	33	49	3,0	18,33	13,93	42,0	1023,52	2,50	12,17	17,99	14,17	4,3	0,00	0,0
2008-05-25 11:30	332	33	44	2,4	18,43	14,33	42,0	1023,52	1,25	13,30	18,09	14,33	4,7	0,00	0,0
2008-05-25 12:00	302	33	43	2,2	18,43	14,73	42,0	1023,52	1,26	14,73	18,09	14,69	4,7	0,00	0,0
2008-05-25 12:30	308	33	43	3,1	18,43	14,83	42,0	1022,52	1,35	13,15	18,09	14,79	5,0	0,00	0,0
2008-05-25 13:00	317	33	42	2,2	18,43	15,13	42,0	1022,52	1,27	15,13	18,09	15,04	6,2	0,00	0,0
2008-05-25 13:30	332	33	39	3,0	18,53	14,93	42,0	1022,52	-0,02	13,26	18,19	14,71	5,8	0,00	0,0
2008-05-25 14:00	333	33	40	2,2	18,53	15,13	42,0	1022,52	0,54	15,13	18,19	14,96	6,9	0,00	0,0
2008-05-25 14:30	312	33	43	3,5	18,63	15,53	42,0	1022,52	1,98	13,27	18,29	15,49	6,0	0,00	0,0
2008-05-25 15:00	324	33	40	2,4	18,63	15,63	42,0	1022,52	0,99	14,67	18,29	15,46	5,8	0,00	0,0
2008-05-25 15:30	321	33	44	3,1	18,73	15,63	42,0	1021,52	2,42	14,03	18,39	15,63	5,2	0,00	0,0
2008-05-25 16:00	296	33	45	2,0	18,83	15,63	42,0	1021,52	2,76	15,63	18,49	15,68	6,0	0,00	0,0
2008-05-25 16:30	356	33	42	3,3	19,03	14,83	42,0	1021,52	1,00	12,48	18,69	14,74	6,0	0,00	0,0
2008-05-25 17:00	335	33	41	2,4	19,23	15,23	42,0	1021,52	1,00	14,25	18,89	15,10	6,2	0,00	0,0
2008-05-25 17:30	316	33	40	3,1	19,23	14,63	42,0	1021,52	0,10	12,94	18,89	14,46	6,0	0,00	0,0
2008-05-25 18:00	145	33	43	3,0	19,13	14,13	42,0	1021,52	0,73	12,39	18,79	14,09	5,4	0,00	0,0
2008-05-25 18:30	321	33	45	1,8	19,03	13,53	42,0	1021,52	0,86	13,53	18,69	13,58	4,5	0,00	0,0
2008-05-25 19:00	310	33	47	2,0	19,03	12,72	42,0	1021,52	0,78	12,72	18,69	12,87	5,4	0,00	0,0
2008-05-25 19:30	325	33	44	1,8	18,93	12,12	42,0	1021,52	-0,74	12,12	18,59	12,13	5,6	0,00	0,0
2008-05-25 20:00	324	33	48	2,2	18,83	11,82	42,0	1021,52	0,27	11,82	18,49	12,02	5,0	0,00	0,0
2008-05-25 20:30	336	33	48	1,4	18,83	10,92	42,0	1021,52	-0,55	10,92	18,49	11,12	4,7	0,00	0,0
2008-05-25 21:00	320	33	51	2,2	18,73	9,62	42,0	1021,52	-0,85	9,62	18,39	9,96	3,7	0,00	0,0
2008-05-25 21:30	351	33	52	0,0	18,73	9,22	42,0	1021,52	-0,94	9,22	18,39	9,62	3,1	0,00	0,0

Datum	Vindrikt	Fukt inne	Fukt ute	Vindhast	Temp in	Temp ute	Nb. Mån	Tryck	Daggp	Kyleffekt	Vix inne	Vix ute	Vindby	Korr lufttryck	Nederb./dygn
	°	Rh%	Rh%	m/s	°C	°C	mm	Mbar	°C	°C	°C	°C	m/s		mm
2008-05-25 22:00	332	33	54	1,4	18,73	8,72	42,0	1022,52	-0,86	8,72	18,39	9,22	2,6	0,00	0,0
2008-05-25 22:30	315	33	57	0,0	18,73	8,12	42,0	1022,52	-0,63	8,12	18,39	8,78	2,6	0,00	0,0
2008-05-25 23:00	292	33	61	0,0	18,63	7,72	42,0	1021,52	-0,02	7,72	18,29	8,61	1,8	0,00	0,0
2008-05-25 23:30	321	33	64	0,0	18,63	7,32	42,0	1021,52	0,30	7,32	18,29	8,39	2,8	0,00	0,0
2008-05-26 00:00	161	33	65	0,0	18,63	7,22	42,0	1021,52	0,43	7,22	18,29	8,35	1,2	0,00	0,0
2008-05-26 00:30	293	33	68	0,0	18,63	6,52	42,0	1021,52	0,42	6,52	18,29	7,83	1,6	0,00	0,0
2008-05-26 01:00	276	33	72	0,0	18,63	6,12	42,0	1020,52	0,86	6,12	18,29	7,69	1,2	0,00	0,0
2008-05-26 01:30	302	33	73	0,0	18,53	6,52	42,0	1020,52	1,44	6,52	18,19	8,16	3,7	0,00	0,0
2008-05-26 02:00	263	33	73	1,4	18,43	6,52	42,0	1020,52	1,44	6,52	18,09	8,16	4,7	0,00	0,0
2008-05-26 02:30	310	33	74	0,0	18,43	6,42	42,0	1020,52	1,55	6,42	18,09	8,13	3,3	0,00	0,0
2008-05-26 03:00	272	33	75	1,8	18,43	6,42	42,0	1020,52	1,74	6,42	18,09	8,20	3,7	0,00	0,0
2008-05-26 03:30	289	33	76	1,2	18,33	6,52	42,0	1019,52	2,03	6,52	17,99	8,37	3,0	0,00	0,0
2008-05-26 04:00	312	33	77	1,6	18,23	6,32	42,0	1019,52	2,03	6,32	17,89	8,24	3,5	0,00	0,0
2008-05-26 04:30	305	33	77	0,0	18,23	6,42	42,0	1019,52	2,12	6,42	17,89	8,34	4,1	0,00	0,0
2008-05-26 05:00	252	33	79	1,6	18,23	6,42	42,0	1018,52	2,50	6,42	17,89	8,48	5,6	0,00	0,0
2008-05-26 05:30	316	33	84	2,6	18,23	6,42	42,0	1018,52	3,40	4,96	17,89	8,85	5,8	0,00	0,0
2008-05-26 06:00	297	33	85	3,9	18,13	6,42	42,0	1018,52	3,57	2,00	17,79	8,92	5,4	0,00	0,0
2008-05-26 06:30	291	33	87	2,2	18,13	6,22	42,0	1018,52	3,72	6,22	17,79	8,88	6,0	0,00	0,0
2008-05-26 07:00	325	33	77	2,0	18,03	6,82	42,0	1018,52	2,51	6,82	17,69	8,74	5,8	0,00	0,0
2008-05-26 07:30	327	33	74	4,3	18,03	7,02	42,0	1018,52	2,12	1,73	17,69	8,73	6,2	0,00	0,0
2008-05-26 08:00	346	33	76	0,0	18,03	6,32	42,0	1018,52	1,84	6,32	17,69	8,17	6,2	0,00	0,0
2008-05-26 08:30	277	33	64	2,4	18,03	7,42	42,0	1019,52	0,39	6,02	17,69	8,49	5,0	0,00	0,0
2008-05-26 09:00	290	33	64	2,2	18,03	7,32	42,0	1018,52	0,30	7,32	17,69	8,39	5,2	0,00	0,0
2008-05-26 09:30	313	33	62	2,0	17,93	7,32	42,0	1018,52	-0,16	7,32	17,59	8,27	6,0	0,00	0,0
2008-05-26 10:00	341	33	63	6,0	17,93	7,02	42,0	1019,52	-0,22	-0,74	17,59	8,03	6,0	0,00	0,0
2008-05-26 10:30	356	33	54	6,8	17,93	8,12	42,0	1018,52	-1,41	-0,35	17,59	8,62	7,9	0,00	0,0
2008-05-26 11:00	315	33	54	3,7	18,03	8,62	42,0	1018,52	-0,95	4,57	17,69	9,12	13,8	0,00	0,0
2008-05-26 11:30	342	33	54	2,0	18,03	8,52	42,0	1018,52	-1,04	8,52	17,69	9,02	8,0	0,00	0,0
2008-05-26 12:00	11	33	50	5,2	18,13	8,92	42,0	1018,52	-1,78	2,69	17,79	9,21	7,1	0,00	0,0
2008-05-26 12:30	329	33	48	2,8	18,13	9,62	42,0	1018,52	-1,73	7,47	17,79	9,82	6,2	0,00	0,0
2008-05-26 13:00	287	33	49	1,4	18,13	9,32	42,0	1018,52	-1,71	9,32	17,79	9,56	6,8	0,00	0,0
2008-05-26 13:30	351	33	45	6,4	18,23	9,32	42,6	1018,52	-2,94	1,77	17,89	9,37	8,9	0,60	0,6
2008-05-26 14:00	339	33	46	4,9	18,23	9,62	45,6	1018,52	-2,35	4,04	17,89	9,72	9,4	3,60	3,6
2008-05-26 14:30	351	33	44	3,0	18,33	11,22	45,6	1018,52	-1,55	9,22	17,99	11,23	7,3	3,00	3,6
2008-05-26 15:00	0	33	46	4,1	18,43	10,12	45,6	1018,52	-1,90	5,47	18,09	10,22	7,7	0,00	3,6
2008-05-26 15:30	356	33	50	2,8	18,53	9,22	45,6	1018,52	-1,51	7,04	18,19	9,51	8,3	0,00	3,6
2008-05-26 16:00	345	33	49	3,0	18,63	10,02	45,6	1018,52	-1,07	7,91	18,29	10,27	7,9	0,00	3,6
2008-05-26 16:30	329	33	44	2,6	18,83	9,62	45,6	1018,52	-2,99	8,34	18,49	9,63	7,1	0,00	3,6
2008-05-26 17:00	356	33	43	3,1	19,03	9,42	45,6	1018,52	-3,50	7,25	18,69	9,38	6,4	0,00	3,6
2008-05-26 17:30	343	33	43	1,8	19,13	9,62	45,6	1018,52	-3,32	9,62	18,79	9,58	6,9	0,00	3,6
2008-05-26 18:00	351	33	42	3,1	19,03	9,62	45,6	1018,52	-3,66	7,47	18,69	9,54	6,4	0,00	3,6
2008-05-26 18:30	346	33	43	6,0	19,03	9,32	45,6	1018,52	-3,59	2,25	18,69	9,28	6,8	0,00	3,6
2008-05-26 19:00	339	33	45	1,2	18,93	8,72	45,6	1019,52	-3,48	8,72	18,59	8,77	6,6	0,00	3,6
2008-05-26 19:30	351	33	46	2,4	18,93	8,82	45,6	1019,52	-3,08	7,50	18,59	8,92	5,2	0,00	3,6
2008-05-26 20:00	7	33	47	2,2	18,93	8,52	45,6	1019,52	-3,04	8,52	18,59	8,67	5,8	0,00	3,6
2008-05-26 20:30	2	33	47	1,2	18,83	8,62	45,6	1019,52	-2,95	8,62	18,49	8,77	5,0	0,00	3,6

Datum	Vindrikt	Fukt inne	Fukt ute	Vindhast	Temp in	Temp ute	Nb. Mån	Tryck	Dagpp	Kyleffekt	Vix inne	Vix ute	Vindby	Korr lufttryck	Nederb./dygn
	°	Rh%	Rh%	m/s	°C	°C	mm	Mbar	°C	°C	°C	°C	m/s		mm
2008-05-26 21:00	337	33	51	2,0	18,83	8,12	45,6	1019,52	-2,23	8,12	18,49	8,46	3,3	0,00	3,6
2008-05-26 21:30	356	33	52	1,6	18,83	7,32	45,6	1020,52	-2,69	7,32	18,49	7,71	4,5	0,00	3,6
2008-05-26 22:00	351	33	54	2,4	18,83	6,52	45,6	1020,52	-2,89	5,07	18,49	7,02	4,3	0,00	3,6
2008-05-26 22:30	351	33	57	0,0	18,83	5,82	45,6	1020,52	-2,77	5,82	18,49	6,48	4,1	0,00	3,6
2008-05-26 23:00	351	33	62	0,0	18,73	4,92	45,6	1020,52	-2,42	4,92	18,39	5,87	3,1	0,00	3,6
2008-05-26 23:30	351	33	68	1,4	18,73	4,22	45,6	1020,52	-1,78	4,22	18,39	5,53	2,6	0,00	3,6
2008-05-27 00:00	336	33	71	1,8	18,73	3,82	45,6	1021,52	-1,55	3,82	18,39	5,33	3,7	0,00	0,0
2008-05-27 00:30	321	33	74	0,0	18,63	3,52	45,6	1021,52	-1,25	3,52	18,29	5,23	3,1	0,00	0,0
2008-05-27 01:00	351	33	77	0,0	18,63	2,82	45,6	1021,52	-1,36	2,82	18,29	4,73	2,2	0,00	0,0
2008-05-27 01:30	337	33	78	0,0	18,63	2,02	45,6	1021,52	-1,95	2,02	18,29	4,00	1,8	0,00	0,0
2008-05-27 02:00	336	33	80	0,0	18,63	1,92	45,6	1021,52	-1,69	1,92	18,29	4,05	2,8	0,00	0,0
2008-05-27 02:30	322	33	81	0,0	18,53	1,42	45,6	1021,52	-2,00	1,42	18,19	3,62	0,0	0,00	0,0
2008-05-27 03:00	331	33	82	0,0	18,53	0,92	45,6	1021,52	-2,31	0,92	18,19	3,19	1,2	0,00	0,0
2008-05-27 03:30	331	33	83	0,0	18,53	0,31	45,6	1021,52	-2,73	0,31	18,19	2,67	0,0	0,00	0,0
2008-05-27 04:00	341	33	89	0,0	18,43	0,61	45,6	1021,52	-1,46	0,61	18,09	3,43	0,0	0,00	0,0
2008-05-27 04:30	312	33	89	0,0	18,43	0,92	45,6	1021,52	-1,16	0,92	18,09	3,73	0,0	0,00	0,0
2008-05-27 05:00	316	33	88	0,0	18,43	1,32	45,6	1021,52	-0,93	1,32	18,09	4,05	0,0	0,00	0,0
2008-05-27 05:30	332	33	87	0,0	18,53	1,72	45,6	1022,52	-0,70	1,72	18,19	4,37	0,0	0,00	0,0
2008-05-27 06:00	329	33	83	0,0	18,63	2,42	45,6	1022,52	-0,68	2,42	18,29	4,77	1,6	0,00	0,0
2008-05-27 06:30	322	33	77	0,0	18,73	3,92	45,6	1021,52	-0,29	3,92	18,39	5,83	1,2	0,00	0,0
2008-05-27 07:00	321	33	76	0,0	18,83	4,02	45,6	1021,52	-0,38	4,02	18,49	5,86	2,2	0,00	0,0
2008-05-27 07:30	324	33	76	0,0	18,93	4,52	45,6	1022,52	0,10	4,52	18,59	6,36	1,6	0,00	0,0
2008-05-27 08:00	327	33	65	1,2	19,03	5,82	45,6	1021,52	-0,90	5,82	18,69	6,95	3,1	0,00	0,0
2008-05-27 08:30	312	33	61	0,0	19,03	6,72	45,6	1021,52	-0,96	6,72	18,69	7,61	5,4	0,00	0,0
2008-05-27 09:00	327	33	56	3,0	18,93	7,42	45,6	1021,52	-1,54	5,07	18,59	8,03	4,3	0,00	0,0
2008-05-27 09:30	14	33	55	2,4	18,93	8,02	45,6	1021,52	-1,24	6,65	18,59	8,57	3,9	0,00	0,0
2008-05-27 10:00	351	33	53	3,1	18,83	8,62	45,6	1021,52	-1,22	6,38	18,49	9,07	4,3	0,00	0,0
2008-05-27 10:30	266	33	54	0,0	18,73	9,22	45,6	1021,52	-0,39	9,22	18,39	9,72	3,9	0,00	0,0
2008-05-27 11:00	298	33	50	1,6	18,73	9,82	45,6	1021,52	-0,96	9,82	18,39	10,11	4,5	0,00	0,0
2008-05-27 11:30	316	33	54	2,0	18,63	10,12	45,6	1021,52	0,44	10,12	18,29	10,62	5,2	0,00	0,0
2008-05-27 12:00	334	32	52	2,2	18,63	10,52	45,6	1021,52	0,26	10,52	18,26	10,92	4,5	0,00	0,0
2008-05-27 12:30	324	32	51	3,3	18,53	10,92	45,6	1021,52	0,34	8,07	18,15	11,27	4,7	0,00	0,0
2008-05-27 13:00	315	33	51	3,0	18,53	10,52	45,6	1021,52	-0,03	8,46	18,19	10,87	5,2	0,00	0,0
2008-05-27 13:30	321	33	50	1,6	18,53	11,22	45,6	1021,52	0,33	11,22	18,19	11,52	4,5	0,00	0,0
2008-05-27 14:00	356	33	48	2,2	18,43	10,52	45,6	1021,52	-0,91	10,52	18,09	10,72	5,4	0,00	0,0
2008-05-27 14:30	71	33	49	2,6	18,53	11,62	45,6	1021,52	0,39	10,45	18,19	11,87	4,5	0,00	0,0
2008-05-27 15:00	332	32	48	2,8	18,63	12,22	45,6	1021,52	0,64	10,31	18,26	12,42	5,0	0,00	0,0
2008-05-27 15:30	319	33	48	2,0	18,63	12,02	45,6	1021,52	0,46	12,02	18,29	12,22	4,3	0,00	0,0
2008-05-27 16:00	330	33	48	3,0	18,83	12,62	45,6	1021,52	1,00	10,75	18,49	12,82	4,9	0,00	0,0
2008-05-27 16:30	327	33	48	2,2	18,93	12,92	45,6	1021,52	1,28	12,92	18,59	13,12	4,3	0,00	0,0
2008-05-27 17:00	303	33	47	1,8	19,13	12,82	45,6	1021,52	0,87	12,82	18,79	12,97	5,2	0,00	0,0
2008-05-27 17:30	309	33	45	2,6	19,23	13,23	45,6	1021,52	0,59	12,14	18,89	13,28	4,1	0,00	0,0
2008-05-27 18:00	322	33	44	1,6	19,13	13,02	45,6	1021,52	0,08	13,02	18,79	13,03	5,4	0,00	0,0
2008-05-27 18:30	330	32	47	2,0	19,03	12,52	45,6	1021,52	0,60	12,52	18,66	12,67	5,0	0,00	0,0
2008-05-27 19:00	323	32	47	1,6	19,03	11,02	45,6	1021,52	-0,77	11,02	18,66	11,17	6,6	0,00	0,0
2008-05-27 19:30	356	33	47	3,3	19,03	11,52	45,6	1021,52	-0,31	8,75	18,69	11,67	5,4	0,00	0,0

Datum	Vindrikt °	Fukt inne Rh%	Fukt ute Rh%	Vindhast m/s	Temp in °C	Temp ute °C	Nb. Mån mm	Tryck Mbar	Daggp °C	Kyleffekt °C	Vix inne °C	Vix ute °C	Vindby m/s	Korr lufttryck	Nederb./dygn mm
2008-05-27 20:00	351	33	49	2,0	19,03	10,82	45,6	1021,52	-0,34	10,82	18,69	11,07	5,4	0,00	0,0
2008-05-27 20:30	338	33	50	1,6	19,03	10,82	45,6	1021,52	-0,04	10,82	18,69	11,12	5,4	0,00	0,0
2008-05-27 21:00	343	33	52	2,8	18,93	9,82	45,6	1021,52	-0,39	7,69	18,59	10,22	4,3	0,00	0,0
2008-05-27 21:30	312	33	54	2,0	18,93	9,22	45,6	1021,52	-0,39	9,22	18,59	9,72	4,9	0,00	0,0
2008-05-27 22:00	330	33	59	0,0	18,83	8,32	45,6	1021,52	0,06	8,32	18,49	9,09	3,5	0,00	0,0
2008-05-27 22:30	356	33	63	1,4	18,83	7,42	45,6	1022,52	0,16	7,42	18,49	8,43	3,1	0,00	0,0
2008-05-27 23:00	351	33	67	0,0	18,83	6,42	45,6	1022,52	0,11	6,42	18,49	7,67	2,4	0,00	0,0
2008-05-27 23:30	341	33	70	0,0	18,83	5,82	45,6	1022,52	0,17	5,82	18,49	7,26	2,2	0,00	0,0
2008-05-28 00:00	341	33	71	0,0	18,73	5,22	45,6	1022,52	-0,20	5,22	18,39	6,73	0,0	0,00	0,0
2008-05-28 00:30	356	33	78	0,0	18,73	4,12	45,6	1022,52	0,09	4,12	18,39	6,10	1,8	0,00	0,0
2008-05-28 01:00	356	33	78	0,0	18,73	4,02	45,6	1022,52	-0,01	4,02	18,39	6,00	1,8	0,00	0,0
2008-05-28 01:30	0	33	79	0,0	18,63	3,62	45,6	1022,52	-0,22	3,62	18,29	5,68	1,4	0,00	0,0
2008-05-28 02:00	356	33	81	0,0	18,63	3,12	45,6	1022,52	-0,35	3,12	18,29	5,32	1,2	0,00	0,0
2008-05-28 02:30	356	33	86	0,0	18,63	1,92	45,6	1022,52	-0,66	1,92	18,29	4,49	0,0	0,00	0,0
2008-05-28 03:00	356	33	90	0,0	18,63	2,12	45,6	1022,52	0,18	2,12	18,29	5,01	1,2	0,00	0,0
2008-05-28 03:30	356	33	87	0,0	18,53	1,42	45,6	1022,52	-0,99	1,42	18,19	4,07	1,2	0,00	0,0
2008-05-28 04:00	356	33	86	0,0	18,53	1,22	45,6	1022,52	-1,35	1,22	18,19	3,79	0,0	0,00	0,0
2008-05-28 04:30	356	33	90	0,0	18,53	0,92	45,6	1022,52	-1,00	0,92	18,19	3,81	0,0	0,00	0,0
2008-05-28 05:00	356	33	92	0,0	18,53	2,12	45,6	1022,52	0,49	2,12	18,19	5,17	0,0	0,00	0,0
2008-05-28 05:30	356	33	87	0,0	18,53	3,42	45,6	1022,52	0,97	3,42	18,19	6,07	0,0	0,00	0,0
2008-05-28 06:00	356	33	78	0,0	18,63	6,02	45,6	1022,52	1,93	6,02	18,29	8,01	0,0	0,00	0,0
2008-05-28 06:30	334	33	70	0,0	18,73	7,32	45,6	1022,52	1,60	7,32	18,39	8,76	0,0	0,00	0,0
2008-05-28 07:00	311	33	69	1,4	18,83	7,32	45,6	1022,52	1,39	7,32	18,49	8,70	2,2	0,00	0,0
2008-05-28 07:30	326	33	70	2,8	18,93	7,82	45,6	1022,52	2,08	5,51	18,59	9,26	3,0	0,00	0,0
2008-05-28 08:00	317	33	68	2,0	18,93	8,42	45,6	1022,52	2,22	8,42	18,59	9,74	3,0	0,00	0,0
2008-05-28 08:30	0	33	69	2,8	18,93	8,22	45,6	1022,52	2,25	5,94	18,59	9,60	3,3	0,00	0,0
2008-05-28 09:00	273	33	68	1,4	18,93	8,52	45,6	1023,52	2,32	8,52	18,59	9,84	3,9	0,00	0,0
2008-05-28 09:30	286	33	63	1,6	18,83	9,72	45,6	1023,52	2,33	9,72	18,49	10,73	3,5	0,00	0,0
2008-05-28 10:00	281	33	62	1,2	18,83	10,62	45,6	1023,52	2,94	10,62	18,49	11,57	2,8	0,00	0,0
2008-05-28 10:30	235	33	61	0,0	18,73	10,42	45,6	1022,52	2,51	10,42	18,39	11,31	3,0	0,00	0,0
2008-05-28 11:00	73	33	56	0,0	18,73	11,32	45,6	1022,52	2,09	11,32	18,39	11,93	3,1	0,00	0,0
2008-05-28 11:30	303	33	57	0,0	18,73	11,32	45,6	1022,52	2,35	11,32	18,39	11,98	2,8	0,00	0,0
2008-05-28 12:00	320	33	56	0,0	18,63	11,92	45,6	1022,52	2,65	11,92	18,29	12,53	2,8	0,00	0,0
2008-05-28 12:30	172	33	56	0,0	18,63	12,42	45,6	1022,52	3,11	12,42	18,29	13,03	4,5	0,00	0,0
2008-05-28 13:00	337	33	52	1,4	18,63	13,53	45,6	1022,52	3,02	13,53	18,29	13,92	3,0	0,00	0,0
2008-05-28 13:30	342	33	51	2,4	18,53	13,83	45,6	1022,52	3,00	12,77	18,19	14,17	3,0	0,00	0,0
2008-05-28 14:00	321	33	50	0,0	18,63	14,03	45,6	1022,52	2,89	14,03	18,29	14,32	2,8	0,00	0,0
2008-05-28 14:30	323	33	50	1,8	18,63	15,23	45,6	1021,52	3,99	15,23	18,29	15,52	3,1	0,00	0,0
2008-05-28 15:00	330	33	50	2,0	18,73	15,73	45,6	1021,52	4,45	15,73	18,39	16,02	3,1	0,00	0,0
2008-05-28 15:30	269	33	49	1,2	18,73	16,63	45,6	1021,52	4,96	16,63	18,39	16,87	3,9	0,00	0,0
2008-05-28 16:00	315	33	47	2,0	18,83	16,33	45,6	1021,52	4,05	16,33	18,49	16,47	3,5	0,00	0,0
2008-05-28 16:30	252	33	49	1,6	19,03	16,33	45,6	1021,52	4,69	16,33	18,69	16,57	3,0	0,00	0,0
2008-05-28 17:00	307	33	46	2,0	19,13	16,53	45,6	1021,52	3,91	16,53	18,79	16,63	3,0	0,00	0,0
2008-05-28 17:30	0	33	46	1,8	19,23	16,43	45,6	1021,52	3,82	16,43	18,89	16,53	4,9	0,00	0,0
2008-05-28 18:00	356	33	41	2,0	19,23	16,93	45,6	1021,52	2,52	16,93	18,89	16,80	3,7	0,00	0,0
2008-05-28 18:30	295	33	44	1,4	19,13	17,43	45,6	1021,52	4,04	17,43	18,79	17,43	3,5	0,00	0,0

Datum	Vindrikt °	Fukt inne Rh%	Fukt ute Rh%	Vindhast m/s	Temp in °C	Temp ute °C	Nb. Mån mm	Tryck Mbar	Daggp °C	Kyleffekt °C	Vix inne °C	Vix ute °C	Vindby m/s	Korr lufttryck	Nederb./dygn mm
2008-05-28 19:00	340	33	44	2,0	19,13	17,23	45,6	1021,52	3,86	17,23	18,79	17,23	3,0	0,00	0,0
2008-05-28 19:30	294	33	42	0,0	19,23	17,23	45,6	1021,52	3,15	17,23	18,89	17,14	3,7	0,00	0,0
2008-05-28 20:00	313	33	43	1,4	19,13	17,03	45,6	1021,52	3,33	17,03	18,79	16,99	2,6	0,00	0,0
2008-05-28 20:30	351	33	48	0,0	19,13	16,23	45,6	1021,52	4,28	16,23	18,79	16,42	2,8	0,00	0,0
2008-05-28 21:00	92	33	57	0,0	19,13	13,93	45,6	1021,52	4,77	13,93	18,79	14,59	2,2	0,00	0,0
2008-05-28 21:30	351	33	61	1,2	19,03	12,62	45,6	1021,52	4,58	12,62	18,69	13,51	2,2	0,00	0,0
2008-05-28 22:00	346	33	65	1,2	19,03	11,62	45,6	1021,52	4,59	11,62	18,69	12,75	2,0	0,00	0,0
2008-05-28 22:30	333	33	70	0,0	19,03	10,42	45,6	1021,52	4,56	10,42	18,69	11,87	1,4	0,00	0,0
2008-05-28 23:00	356	33	74	0,0	19,03	9,22	45,6	1021,52	4,24	9,22	18,69	10,93	1,6	0,00	0,0
2008-05-28 23:30	11	33	74	1,6	19,03	9,12	45,6	1021,52	4,14	9,12	18,69	10,83	2,2	0,00	0,0
2008-05-29 00:00	1	33	73	0,0	18,93	9,02	45,6	1021,52	3,84	9,02	18,59	10,66	2,8	0,00	0,0
2008-05-29 00:30	351	33	75	2,4	18,93	8,62	45,6	1021,52	3,86	7,29	18,59	10,40	2,8	0,00	0,0
2008-05-29 01:00	345	33	77	0,0	18,93	8,22	45,6	1021,52	3,86	8,22	18,59	10,14	2,8	0,00	0,0
2008-05-29 01:30	332	33	79	0,0	18,93	7,92	45,6	1021,52	3,95	7,92	18,59	9,98	2,6	0,00	0,0
2008-05-29 02:00	344	33	81	0,0	18,93	7,32	45,6	1021,52	3,74	7,32	18,59	9,52	1,8	0,00	0,0
2008-05-29 02:30	351	33	84	0,0	18,93	6,82	45,6	1021,52	3,79	6,82	18,59	9,25	1,2	0,00	0,0
2008-05-29 03:00	336	33	85	0,0	18,83	6,42	45,6	1021,52	3,57	6,42	18,49	8,92	1,2	0,00	0,0
2008-05-29 03:30	324	33	83	0,0	18,83	5,72	45,6	1021,52	2,54	5,72	18,49	8,07	1,4	0,00	0,0
2008-05-29 04:00	318	33	92	0,0	18,73	5,22	45,6	1021,52	3,56	5,22	18,39	8,27	0,0	0,00	0,0
2008-05-29 04:30	213	33	90	0,0	18,73	5,62	45,6	1021,52	3,63	5,62	18,39	8,51	0,0	0,00	0,0
2008-05-29 05:00	214	33	89	0,0	18,73	5,82	45,6	1021,52	3,66	5,82	18,39	8,63	0,0	0,00	0,0
2008-05-29 05:30	211	33	89	0,0	18,73	6,02	45,6	1021,52	3,86	6,02	18,39	8,83	0,0	0,00	0,0
2008-05-29 06:00	84	33	86	0,0	18,73	6,92	45,6	1021,52	4,23	6,92	18,39	9,50	1,8	0,00	0,0
2008-05-29 06:30	89	33	78	0,0	18,73	8,12	45,6	1021,52	3,96	8,12	18,39	10,11	1,6	0,00	0,0
2008-05-29 07:00	83	33	77	0,0	18,73	8,12	45,6	1021,52	3,77	8,12	18,39	10,04	1,8	0,00	0,0
2008-05-29 07:30	78	33	75	0,0	18,73	8,32	45,6	1021,52	3,57	8,32	18,39	10,10	2,2	0,00	0,0
2008-05-29 08:00	87	33	70	1,2	18,73	9,52	45,6	1021,52	3,70	9,52	18,39	10,97	1,8	0,00	0,0
2008-05-29 08:30	80	33	68	0,0	18,73	10,22	45,6	1021,52	3,94	10,22	18,39	11,54	2,0	0,00	0,0
2008-05-29 09:00	85	33	65	0,0	18,73	10,72	45,6	1021,52	3,74	10,72	18,39	11,85	1,8	0,00	0,0
2008-05-29 09:30	351	33	62	0,0	18,73	11,42	45,6	1021,52	3,70	11,42	18,39	12,37	1,6	0,00	0,0
2008-05-29 10:00	129	33	57	1,2	18,83	12,62	45,6	1021,52	3,56	12,62	18,49	13,29	1,8	0,00	0,0
2008-05-29 10:30	113	33	55	0,0	18,83	13,73	45,6	1021,52	4,05	13,73	18,49	14,28	2,4	0,00	0,0
2008-05-29 11:00	328	33	52	0,0	18,83	13,93	45,6	1021,52	3,39	13,93	18,49	14,32	2,2	0,00	0,0
2008-05-29 11:30	132	33	49	0,0	18,83	15,03	45,6	1021,52	3,50	15,03	18,49	15,27	2,8	0,00	0,0
2008-05-29 12:00	356	33	44	1,2	18,83	15,43	45,6	1020,52	2,24	15,43	18,49	15,43	2,8	0,00	0,0
2008-05-29 12:30	321	33	46	1,4	18,83	15,93	45,6	1020,52	3,36	15,93	18,49	16,03	2,4	0,00	0,0
2008-05-29 13:00	351	33	41	0,0	18,83	16,53	45,6	1020,52	2,16	16,53	18,49	16,40	2,2	0,00	0,0
2008-05-29 13:30	153	33	41	1,6	18,83	17,83	45,6	1020,52	3,32	17,83	18,49	17,70	2,4	0,00	0,0
2008-05-29 14:00	86	33	35	0,0	18,93	18,23	45,6	1020,52	1,26	18,23	18,59	17,85	2,4	0,00	0,0
2008-05-29 14:30	343	33	29	1,2	18,93	18,93	45,6	1019,52	-1,00	18,93	18,59	18,34	2,6	0,00	0,0
2008-05-29 15:00	257	33	32	0,0	18,93	19,83	45,6	1019,52	1,28	19,83	18,59	19,34	2,4	0,00	0,0
2008-05-29 15:30	180	33	28	0,0	19,03	20,13	45,6	1019,52	-0,51	20,13	18,69	19,50	2,2	0,00	0,0
2008-05-29 16:00	242	33	27	0,0	19,13	21,03	45,6	1019,52	-0,31	21,03	18,79	20,37	3,0	0,00	0,0
2008-05-29 16:30	154	33	27	0,0	19,33	20,73	45,6	1019,52	-0,57	20,73	18,99	20,07	2,6	0,00	0,0
2008-05-29 17:00	335	33	26	0,0	19,53	21,13	45,6	1019,52	-0,81	21,13	19,20	20,44	3,0	0,00	0,0
2008-05-29 17:30	317	32	25	1,6	19,53	22,13	45,6	1018,52	-0,58	22,13	19,16	21,41	2,6	0,00	0,0

Datum	Vindrikt °	Fukt inne Rh%	Fukt ute Rh%	Vindhast m/s	Temp in °C	Temp ute °C	Nb. Mån mm	Tryck Mbar	Daggp °C	Kyleffekt °C	Vix inne °C	Vix ute °C	Vindby m/s	Korr lufttryck	Nederb./dygn mm
2008-05-29 18:00	5	33	25	0,0	19,53	20,73	45,6	1018,52	-1,75	20,73	19,20	20,01	3,0	0,00	0,0
2008-05-29 18:30	93	33	26	0,0	19,43	20,93	45,6	1018,52	-0,98	20,93	19,09	20,24	2,0	0,00	0,0
2008-05-29 19:00	356	33	26	1,2	19,43	20,53	45,6	1018,52	-1,32	20,53	19,09	19,84	3,0	0,00	0,0
2008-05-29 19:30	0	33	26	1,2	19,43	20,63	45,6	1018,52	-1,23	20,63	19,09	19,94	2,8	0,00	0,0
2008-05-29 20:00	109	33	27	0,0	19,43	20,33	45,6	1018,52	-0,90	20,33	19,09	19,67	2,0	0,00	0,0
2008-05-29 20:30	96	33	27	0,0	19,43	20,13	45,6	1018,52	-1,07	20,13	19,09	19,47	2,0	0,00	0,0
2008-05-29 21:00	111	33	28	0,0	19,43	19,43	45,6	1018,52	-1,11	19,43	19,09	18,80	1,2	0,00	0,0
2008-05-29 21:30	111	33	36	0,0	19,43	18,23	45,6	1018,52	1,69	18,23	19,09	17,89	0,0	0,00	0,0
2008-05-29 22:00	111	33	40	0,0	19,33	15,53	45,6	1018,52	0,90	15,53	18,99	15,36	0,0	0,00	0,0
2008-05-29 22:30	110	33	42	0,0	19,33	13,63	45,6	1018,52	-0,07	13,63	18,99	13,54	0,0	0,00	0,0
2008-05-29 23:00	110	33	40	0,0	19,33	13,02	45,6	1018,52	-1,33	13,02	18,99	12,85	0,0	0,00	0,0
2008-05-29 23:30	332	33	38	1,4	19,33	14,33	45,6	1018,52	-0,93	14,33	18,99	14,07	2,0	0,00	0,0
2008-05-30 00:00	338	33	40	0,0	19,33	13,23	45,6	1019,52	-1,15	13,23	18,99	13,05	1,6	0,00	0,0
2008-05-30 00:30	95	33	41	0,0	19,23	12,72	45,6	1018,52	-1,24	12,72	18,89	12,60	1,6	0,00	0,0
2008-05-30 01:00	356	33	50	0,0	19,23	11,22	45,6	1019,52	0,33	11,22	18,89	11,52	1,2	0,00	0,0
2008-05-30 01:30	8	33	57	0,0	19,23	10,02	45,6	1019,52	1,14	10,02	18,89	10,68	0,0	0,00	0,0
2008-05-30 02:00	45	33	59	0,0	19,23	9,52	46,2	1019,52	1,18	9,52	18,89	10,30	0,0	0,60	0,6
2008-05-30 02:30	46	33	59	0,0	19,23	9,22	46,2	1019,52	0,90	9,22	18,89	9,99	0,0	0,60	0,6
2008-05-30 03:00	20	33	57	0,0	19,23	9,72	46,2	1019,52	0,86	9,72	18,89	10,38	0,0	0,00	0,6
2008-05-30 03:30	351	33	57	0,0	19,23	9,92	46,2	1019,52	1,05	9,92	18,89	10,58	0,0	0,00	0,6
2008-05-30 04:00	351	33	56	0,0	19,23	9,92	46,2	1019,52	0,79	9,92	18,89	10,53	1,4	0,00	0,6
2008-05-30 04:30	347	33	57	0,0	19,23	9,82	46,2	1019,52	0,95	9,82	18,89	10,48	0,0	0,00	0,6
2008-05-30 05:00	294	33	51	0,0	19,13	11,22	46,2	1019,52	0,62	11,22	18,79	11,57	0,0	0,00	0,6
2008-05-30 05:30	76	33	47	0,0	19,13	12,42	46,2	1019,52	0,51	12,42	18,79	12,57	1,4	0,00	0,6
2008-05-30 06:00	356	33	47	0,0	19,13	13,02	46,2	1019,52	1,05	13,02	18,79	13,17	1,6	0,00	0,6
2008-05-30 06:30	208	33	46	0,0	19,13	13,73	46,2	1019,52	1,37	13,73	18,79	13,82	1,6	0,00	0,6
2008-05-30 07:00	12	33	47	0,0	19,13	14,33	46,2	1019,52	2,24	14,33	18,79	14,47	1,8	0,00	0,6
2008-05-30 07:30	161	33	45	0,0	19,13	15,13	46,2	1019,52	2,31	15,13	18,79	15,18	1,8	0,00	0,6
2008-05-30 08:00	88	33	43	0,0	19,13	15,73	46,2	1019,52	2,16	15,73	18,79	15,69	1,4	0,00	0,6
2008-05-30 08:30	20	33	42	0,0	19,13	16,33	46,2	1019,52	2,35	16,33	18,79	16,24	1,6	0,00	0,6
2008-05-30 09:00	103	33	41	0,0	19,23	17,43	46,2	1019,52	2,96	17,43	18,89	17,30	1,4	0,00	0,6
2008-05-30 09:30	103	33	39	0,0	19,23	18,53	46,2	1019,52	3,18	18,53	18,89	18,32	1,6	0,00	0,6
2008-05-30 10:00	59	33	36	0,0	19,23	19,23	46,2	1019,52	2,57	19,23	18,89	18,89	2,0	0,00	0,6
2008-05-30 10:30	343	33	35	0,0	19,23	19,73	46,2	1019,52	2,57	19,73	18,89	19,36	2,4	0,00	0,6
2008-05-30 11:00	335	33	37	2,2	19,23	20,53	46,2	1019,52	4,13	20,53	18,89	20,24	2,6	0,00	0,6
2008-05-30 11:30	108	33	35	1,2	19,23	20,73	46,2	1019,52	3,44	20,73	18,89	20,36	3,3	0,00	0,6
2008-05-30 12:00	234	33	35	0,0	19,23	21,33	46,2	1019,52	3,97	21,33	18,89	20,96	2,8	0,00	0,6
2008-05-30 12:30	87	33	33	0,0	19,23	21,53	46,2	1018,52	3,23	21,53	18,89	21,08	2,8	0,00	0,6
2008-05-30 13:00	338	33	31	1,2	19,23	22,03	46,2	1019,52	2,68	22,03	18,89	21,51	2,0	0,00	0,6
2008-05-30 13:30	130	33	34	0,0	19,23	22,73	46,2	1018,52	4,73	22,73	18,89	22,32	3,7	0,00	0,6
2008-05-30 14:00	317	33	33	0,0	19,33	23,53	46,2	1018,52	4,96	23,53	18,99	23,08	3,1	0,00	0,6
2008-05-30 14:30	307	33	34	0,0	19,33	23,63	46,2	1018,52	5,52	23,63	18,99	23,22	4,1	0,00	0,6
2008-05-30 15:00	134	33	34	3,1	19,43	24,33	46,2	1018,52	6,12	23,53	19,09	23,92	5,4	0,00	0,6
2008-05-30 15:30	169	33	30	1,6	19,43	24,73	46,2	1018,52	4,48	24,73	19,09	24,18	4,7	0,00	0,6
2008-05-30 16:00	351	33	28	0,0	19,53	23,23	46,2	1018,52	2,12	23,23	19,20	22,61	3,5	0,00	0,6
2008-05-30 16:30	335	33	32	0,0	19,53	23,33	46,2	1018,52	4,30	23,33	19,20	22,85	2,2	0,00	0,6

Datum	Vindrikt °	Fukt inne Rh%	Fukt ute Rh%	Vindhast m/s	Temp in °C	Temp ute °C	Nb. Mån mm	Tryck Mbar	Daggp °C	Kyleffekt °C	Vix inne °C	Vix ute °C	Vindby m/s	Korr lufttryck	Nederb./dygn mm
2008-05-30 17:00	325	33	29	1,4	19,63	23,73	46,2	1017,52	3,09	23,73	19,30	23,14	2,6	0,00	0,6
2008-05-30 17:30	0	33	29	1,8	19,63	23,03	46,2	1017,52	2,50	23,03	19,30	22,44	3,5	0,00	0,6
2008-05-30 18:00	340	33	31	0,0	19,63	23,23	46,2	1017,52	3,71	23,23	19,30	22,71	2,8	0,00	0,6
2008-05-30 18:30	351	33	32	1,6	19,63	21,83	46,2	1017,52	3,01	21,83	19,30	21,34	3,0	0,00	0,6
2008-05-30 19:00	351	33	34	0,0	19,63	21,83	46,2	1017,52	3,95	21,83	19,30	21,42	3,1	0,00	0,6
2008-05-30 19:30	346	33	34	0,0	19,63	21,83	46,2	1017,52	3,95	21,83	19,30	21,42	2,4	0,00	0,6
2008-05-30 20:00	324	33	35	0,0	19,63	21,23	46,2	1017,52	3,88	21,23	19,30	20,86	1,6	0,00	0,6
2008-05-30 20:30	342	33	35	1,2	19,63	21,03	46,2	1017,52	3,71	21,03	19,30	20,66	1,6	0,00	0,6
2008-05-30 21:00	337	33	36	0,0	19,53	20,03	46,2	1018,52	3,27	20,03	19,20	19,70	1,6	0,00	0,6
2008-05-30 21:30	320	33	38	0,0	19,53	18,93	46,2	1018,52	3,13	18,93	19,20	18,68	1,2	0,00	0,6
2008-05-30 22:00	122	33	38	0,0	19,53	18,23	46,2	1018,52	2,51	18,23	19,20	17,97	1,2	0,00	0,6
2008-05-30 22:30	87	33	37	0,0	19,53	17,93	46,2	1018,52	1,84	17,93	19,20	17,63	2,0	0,00	0,6
2008-05-30 23:00	99	33	46	0,0	19,53	17,03	46,2	1018,52	4,36	17,03	19,20	17,13	2,0	0,00	0,6
2008-05-30 23:30	100	33	53	2,2	19,53	16,13	46,2	1018,52	5,70	16,13	19,20	16,57	2,2	0,00	0,6
2008-05-31 00:00	98	33	58	0,0	19,53	15,33	46,2	1018,52	6,34	15,33	19,20	16,04	2,8	0,00	0,0
2008-05-31 00:30	101	33	61	0,0	19,43	14,73	46,2	1018,52	6,55	14,73	19,09	15,61	2,4	0,00	0,0
2008-05-31 01:00	113	33	64	1,4	19,43	14,03	46,2	1018,52	6,62	14,03	19,09	15,09	2,8	0,00	0,0
2008-05-31 01:30	95	33	66	1,8	19,43	13,63	46,2	1018,52	6,72	13,63	19,09	14,81	3,0	0,00	0,0
2008-05-31 02:00	115	33	67	0,0	19,43	13,33	46,2	1019,52	6,66	13,33	19,09	14,58	2,6	0,00	0,0
2008-05-31 02:30	75	33	69	0,0	19,33	12,82	46,2	1019,52	6,63	12,82	18,99	14,20	1,8	0,00	0,0
2008-05-31 03:00	88	33	71	0,0	19,33	12,32	46,2	1019,52	6,59	12,32	18,99	13,83	2,2	0,00	0,0
2008-05-31 03:30	105	33	72	0,0	19,33	11,72	46,8	1019,52	6,23	11,72	18,99	13,30	2,6	0,60	0,6
2008-05-31 04:00	97	33	74	1,4	19,33	11,32	46,8	1019,52	6,26	11,32	18,99	13,03	3,1	0,60	0,6
2008-05-31 04:30	106	33	74	0,0	19,33	11,32	46,8	1019,52	6,26	11,32	18,99	13,03	3,0	0,00	0,6
2008-05-31 05:00	88	33	72	1,2	19,33	11,62	46,8	1019,52	6,13	11,62	18,99	13,20	3,0	0,00	0,6
2008-05-31 05:30	93	33	70	1,4	19,33	12,32	46,8	1019,52	6,37	12,32	18,99	13,77	2,6	0,00	0,6
2008-05-31 06:00	114	33	66	0,0	19,33	13,23	46,8	1019,52	6,34	13,23	18,99	14,41	3,5	0,00	0,6
2008-05-31 06:30	114	33	61	2,0	19,23	14,13	46,8	1019,52	5,99	14,13	18,89	15,01	3,1	0,00	0,6
2008-05-31 07:00	115	33	60	1,4	19,23	14,23	46,8	1019,52	5,83	14,23	18,89	15,06	2,4	0,00	0,6
2008-05-31 07:30	144	33	60	1,4	19,23	13,93	46,8	1019,52	5,55	13,93	18,89	14,76	3,0	0,00	0,6
2008-05-31 08:00	98	33	58	2,6	19,33	14,73	46,8	1019,52	5,78	13,72	18,99	15,44	3,7	0,00	0,6
2008-05-31 08:30	152	33	57	1,2	19,33	15,33	46,8	1019,52	6,07	15,33	18,99	15,99	3,5	0,00	0,6
2008-05-31 09:00	125	33	55	1,2	19,33	15,83	46,8	1019,52	5,99	15,83	18,99	16,38	3,5	0,00	0,6
2008-05-31 09:30	141	33	55	3,7	19,33	16,83	46,8	1019,52	6,92	14,14	18,99	17,38	4,1	0,00	0,6
2008-05-31 10:00	106	33	52	2,0	19,33	17,73	46,8	1019,52	6,88	17,73	18,99	18,12	5,2	0,00	0,6
2008-05-31 10:30	119	33	50	0,0	19,33	18,13	46,8	1019,52	6,64	18,13	18,99	18,42	4,1	0,00	0,6
2008-05-31 11:00	146	33	48	2,4	19,33	18,83	46,8	1019,52	6,65	18,05	18,99	19,02	4,5	0,00	0,6
2008-05-31 11:30	128	33	47	2,0	19,33	19,63	46,8	1019,52	7,05	19,63	18,99	19,78	3,7	0,00	0,6
2008-05-31 12:00	136	33	46	0,0	19,33	20,63	46,8	1018,52	7,61	20,63	18,99	20,73	4,7	0,00	0,6
2008-05-31 12:30	94	33	44	0,0	19,33	20,83	46,8	1018,52	7,10	20,83	18,99	20,84	3,7	0,00	0,6
2008-05-31 13:00	108	33	47	2,6	19,33	21,13	46,8	1018,52	8,40	20,48	18,99	21,28	5,0	0,00	0,6
2008-05-31 13:30	107	33	48	2,2	19,43	21,23	46,8	1018,52	8,83	21,23	19,09	21,43	4,5	0,00	0,6
2008-05-31 14:00	139	33	44	1,8	19,43	22,23	46,8	1018,52	8,36	22,23	19,09	22,24	4,5	0,00	0,6
2008-05-31 14:30	103	33	45	2,4	19,43	23,03	46,8	1018,52	9,43	22,49	19,09	23,08	4,3	0,00	0,6
2008-05-31 15:00	137	33	41	3,0	19,43	24,13	46,8	1018,52	8,93	23,32	19,09	24,01	5,0	0,00	0,6
2008-05-31 15:30	148	33	42	2,4	19,53	24,13	46,8	1017,52	9,32	23,65	19,20	24,05	6,0	0,00	0,6

Datum	Vindrikt °	Fukt inne Rh%	Fukt ute Rh%	Vindhast m/s	Temp in °C	Temp ute °C	Nb. Mån mm	Tryck Mbar	Daggp °C	Kyleffekt °C	Vix inne °C	Vix ute °C	Vindby m/s	Korr lufttryck	Nederb./dygn mm
2008-05-31 16:00	116	33	41	3,5	19,63	24,43	46,8	1017,52	9,20	23,32	19,30	24,31	4,9	0,00	0,6
2008-05-31 16:30	135	33	42	2,6	19,73	24,73	46,8	1017,52	9,85	24,28	19,40	24,65	5,8	0,00	0,6
2008-05-31 17:00	151	33	42	3,3	19,83	24,93	46,8	1017,52	10,03	23,89	19,50	24,85	4,5	0,00	0,6
2008-05-31 17:30	167	33	40	1,6	19,83	25,03	46,8	1016,51	9,33	25,03	19,50	24,86	5,4	0,00	0,6
2008-05-31 18:00	252	33	43	0,0	19,83	24,93	46,8	1016,51	10,41	24,93	19,50	24,89	5,2	0,00	0,6
2008-05-31 18:30	156	33	43	2,0	19,83	24,33	46,8	1016,51	9,87	24,33	19,50	24,29	3,9	0,00	0,6
2008-05-31 19:00	132	33	41	2,4	19,83	24,23	46,8	1016,51	9,02	23,75	19,50	24,11	5,8	0,00	0,6
2008-05-31 19:30	144	33	44	2,2	19,83	24,03	46,8	1016,51	9,97	24,03	19,50	24,04	4,1	0,00	0,6
2008-05-31 20:00	93	33	45	2,4	19,83	23,53	46,8	1016,51	9,88	23,01	19,50	23,58	5,2	0,00	0,6
2008-05-31 20:30	146	33	45	2,0	19,83	23,03	46,8	1016,51	9,43	23,03	19,50	23,08	4,7	0,00	0,6
2008-05-31 21:00	127	33	47	1,6	19,73	21,73	46,8	1016,51	8,95	21,73	19,40	21,88	4,3	0,00	0,6
2008-05-31 21:30	107	33	50	1,6	19,73	21,13	46,8	1016,51	9,38	21,13	19,40	21,42	2,4	0,00	0,6
2008-05-31 22:00	109	33	53	2,2	19,73	20,43	46,8	1016,51	9,66	20,43	19,40	20,88	3,1	0,00	0,6
2008-05-31 22:30	107	33	53	0,0	19,73	20,03	46,8	1016,51	9,29	20,03	19,40	20,48	2,4	0,00	0,6
2008-05-31 23:00	118	33	54	1,8	19,63	19,63	46,8	1016,51	9,22	19,63	19,30	20,13	2,4	0,00	0,6
2008-05-31 23:30	101	33	56	1,4	19,63	19,23	46,8	1016,51	9,42	19,23	19,30	19,84	3,3	0,00	0,6
2008-06-01 00:00	103	33	59	0,0	19,63	18,73	46,8	1016,51	9,78	18,73	19,30	19,50	2,0	0,00	0,0
Medelvärde Månad	218	33	72	1,2	18,19	7,59		1018,96	1,60	6,97	17,86	9,33	3,3		0,0
Min	0	32	25	0,0	17,13	-2,09		1006,51	-7,29	-6,29	16,83	0,49	0,0		0,0
Max	356	34	100	6,8	19,83	25,03	46,8	1028,52	10,41	25,03	19,50	24,89	13,8		