

Medeltemperaturer / Max / Min

● Kyleff med °C
 ● Dygns med °C
 ▲ Temp Max
 ◆ Temp Min
 — Temperatur

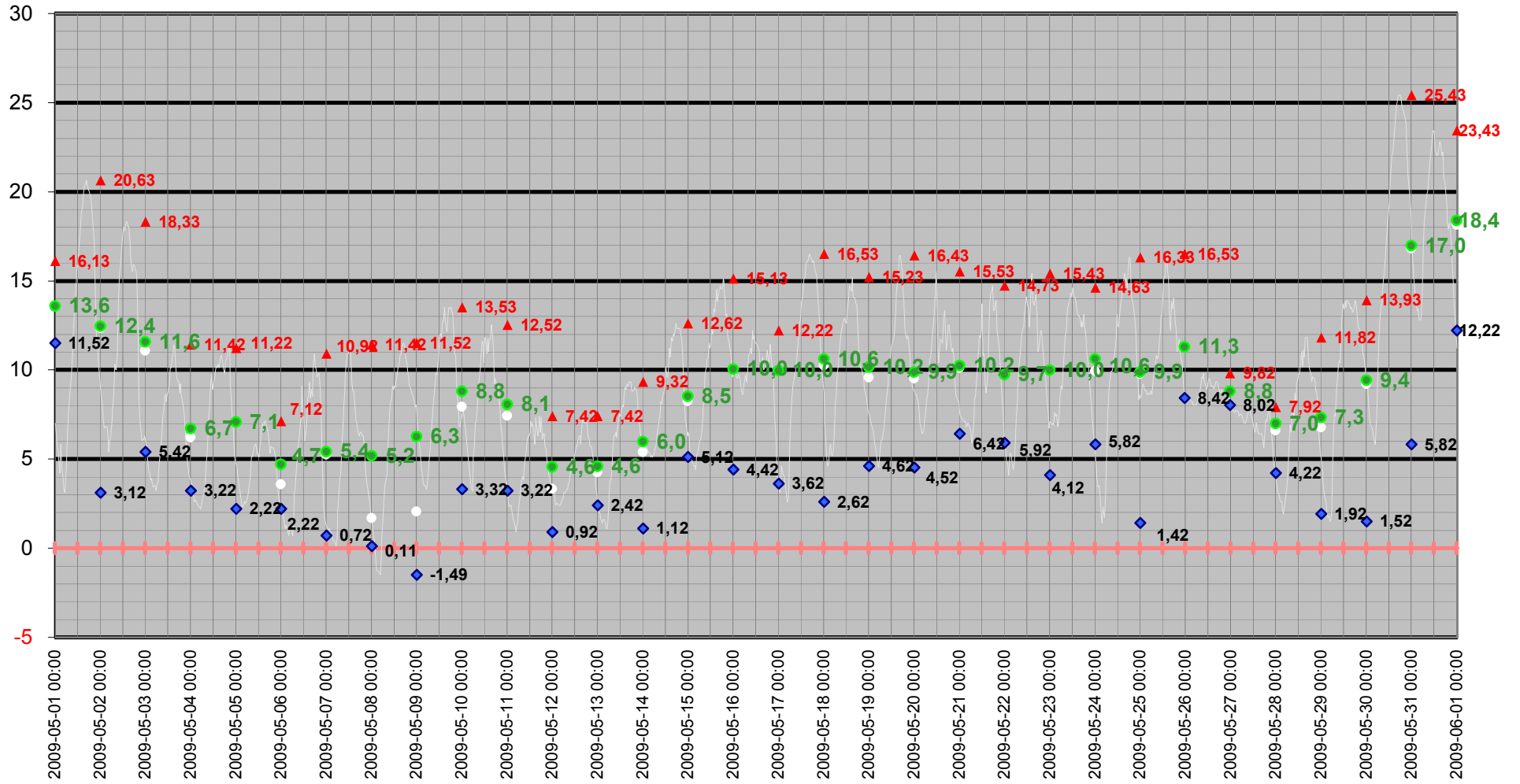

Medeltemperatur

□ Kyleff med °C ● Dygns med °C — Temperatur °C — Kyleffekt °C

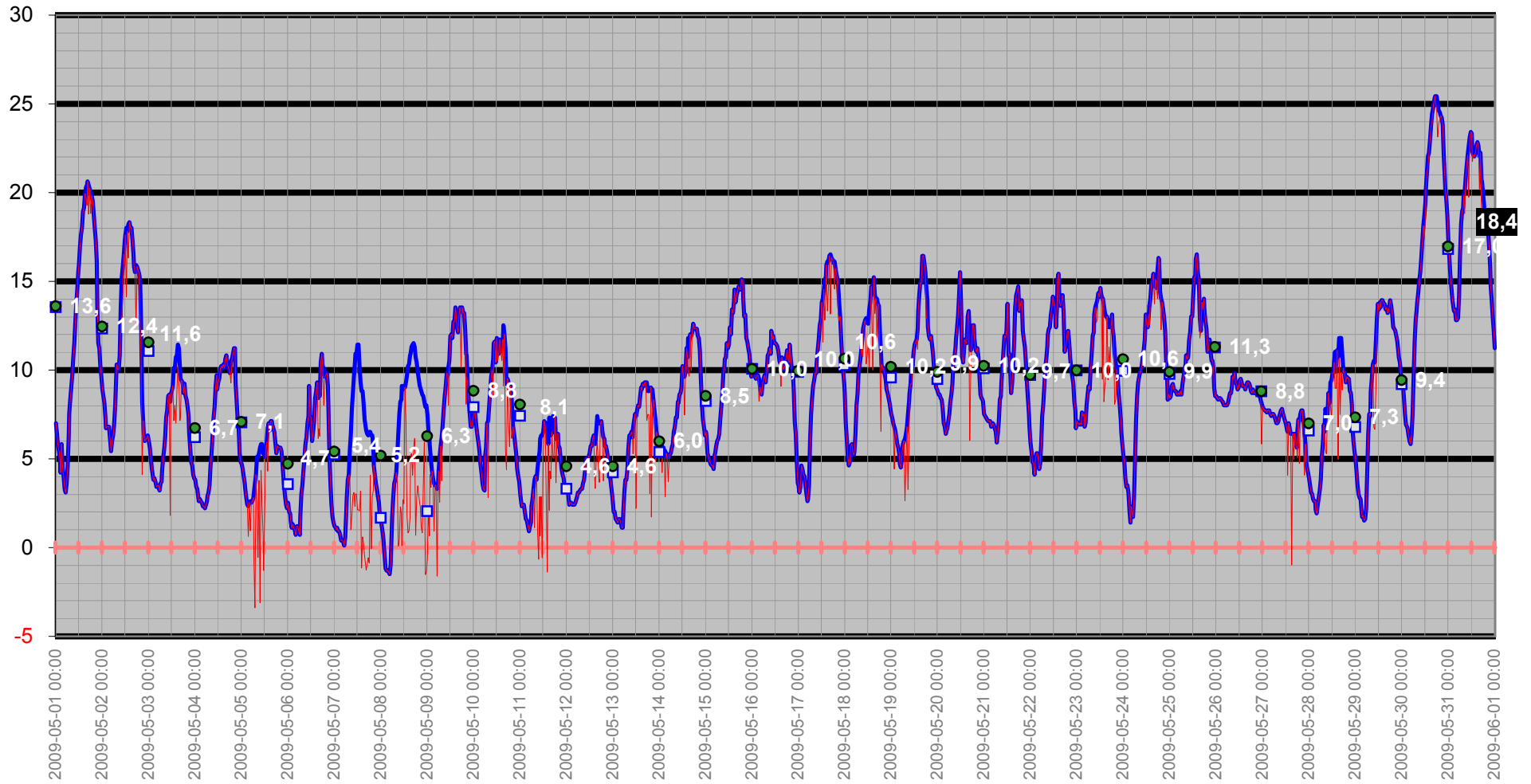

Temperatur/Vindby

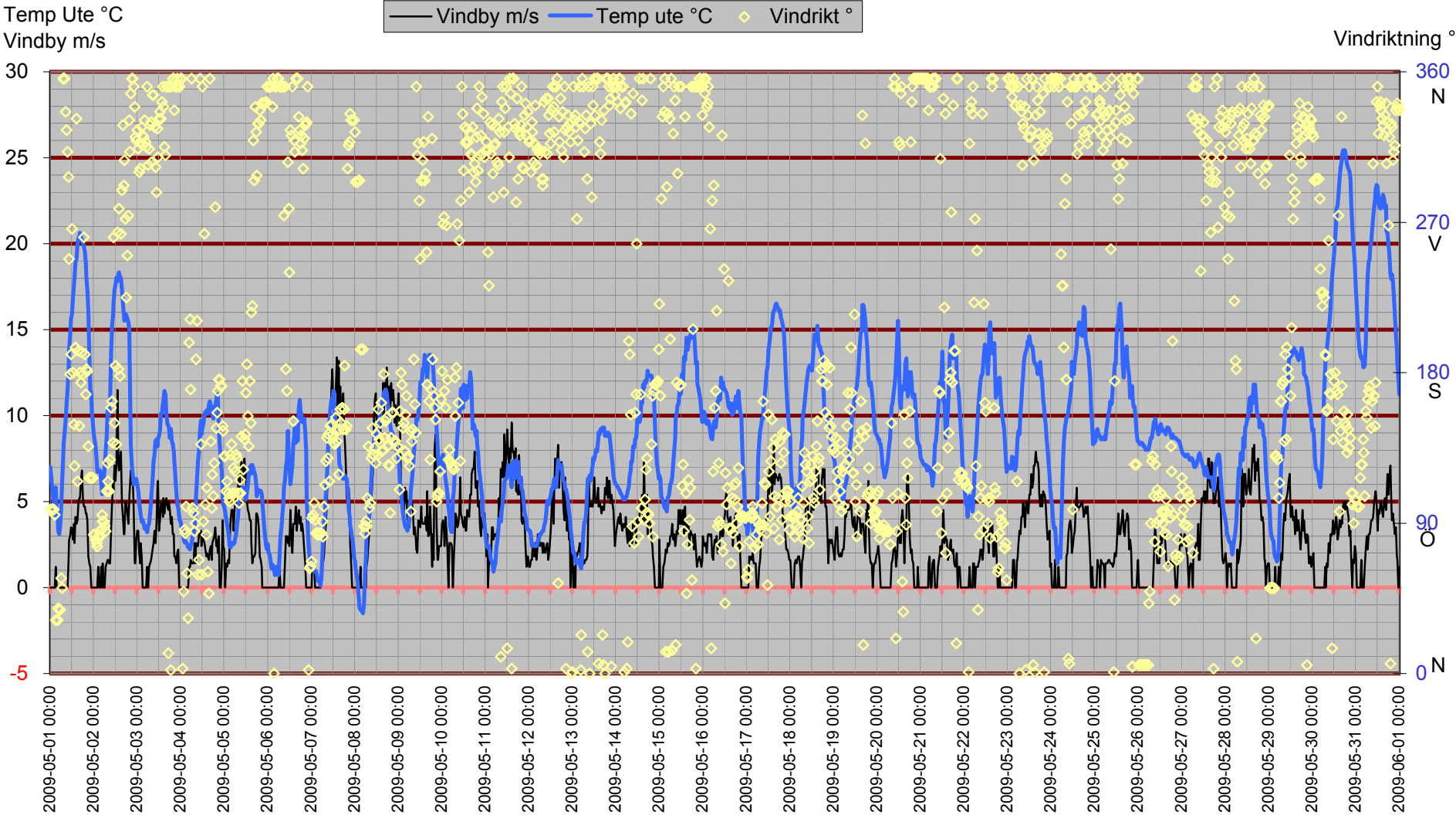

Inne

Temp inne °C

Vindby m/s

Temp in °C — Vindby m/s — Temp ute °C — Fukt inne Rh%

Rh % inne

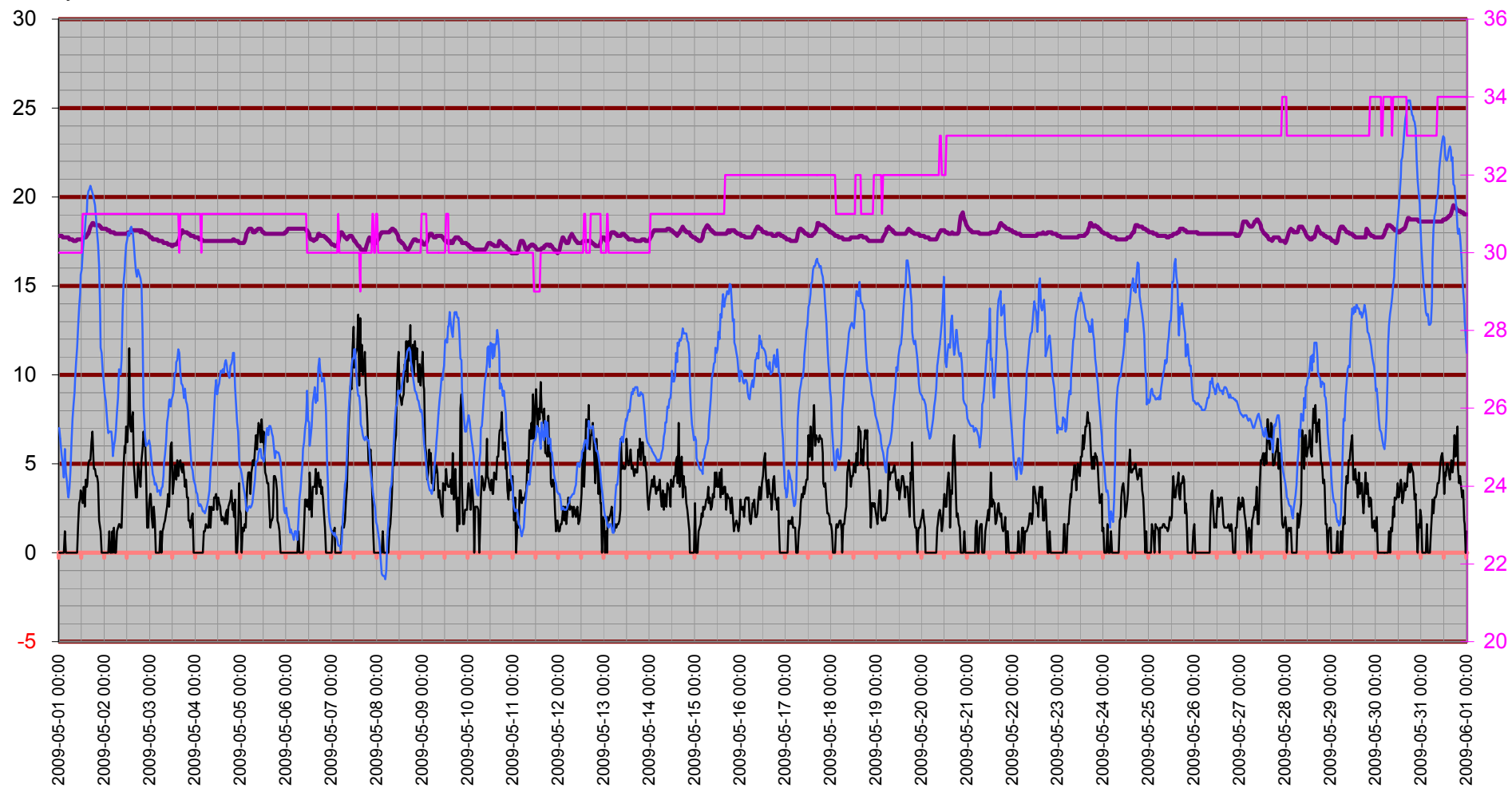

Temperatur inne

Temp in °C

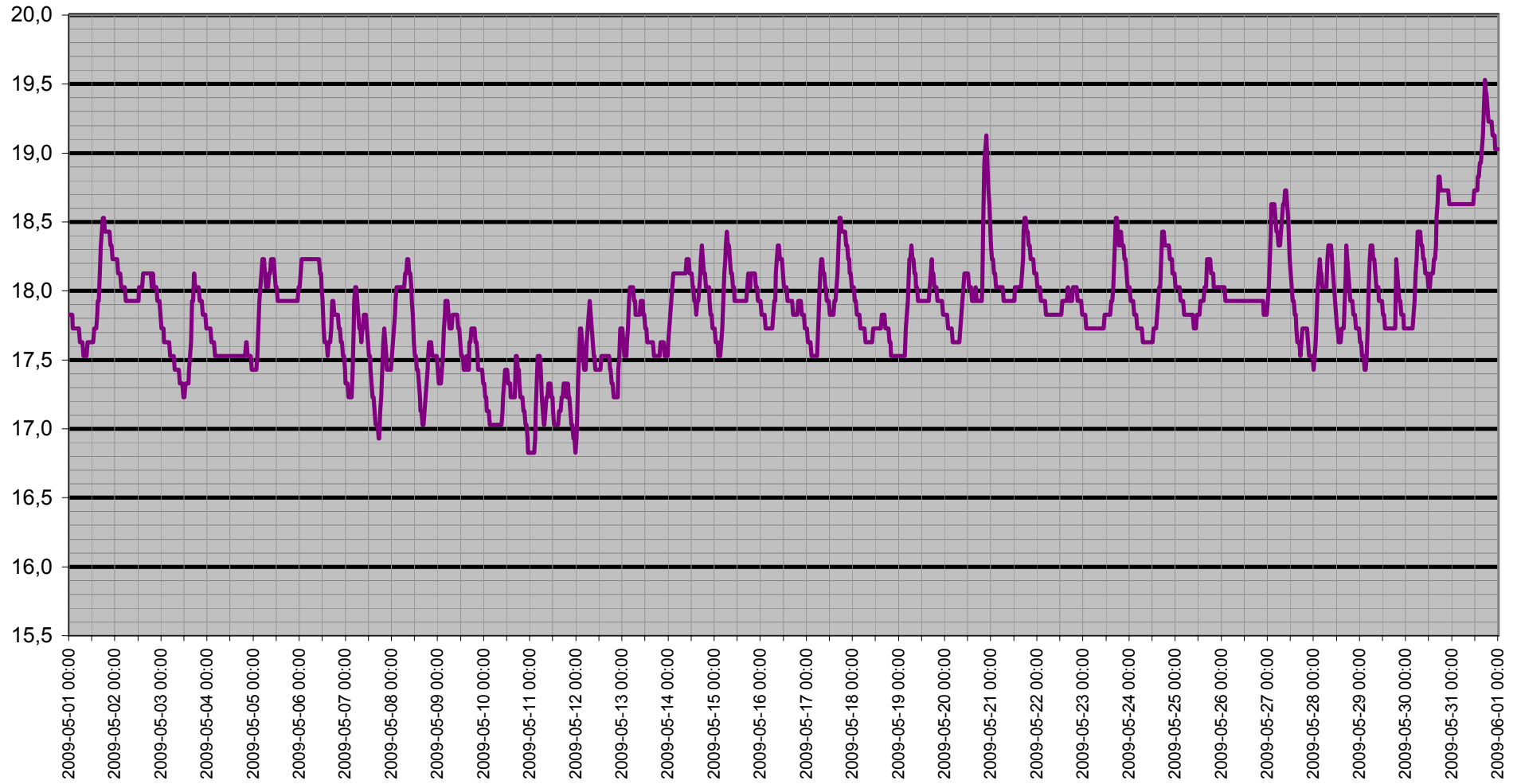

Dagpunkt/Temperatur

Vindhast m/s Daggp °C Temp ute °C Fukt ute Rh%

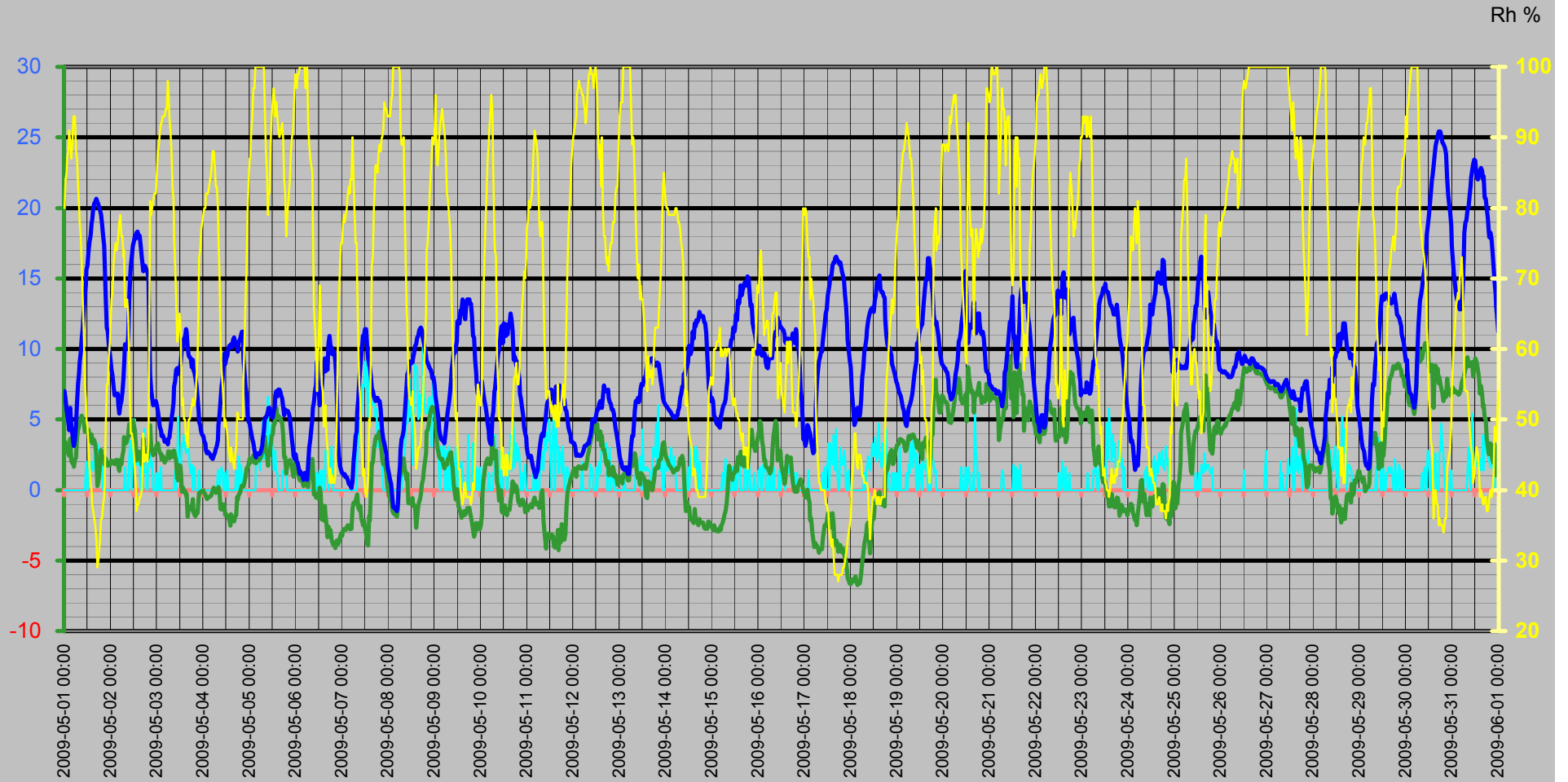

Vinddata

Vindhastighet m/s
Vindby m/s

— Vindhast m/s — Vindby m/s ◊ Vindrikt ° — Fukt ute Rh%

Vindriktning °
Rh %

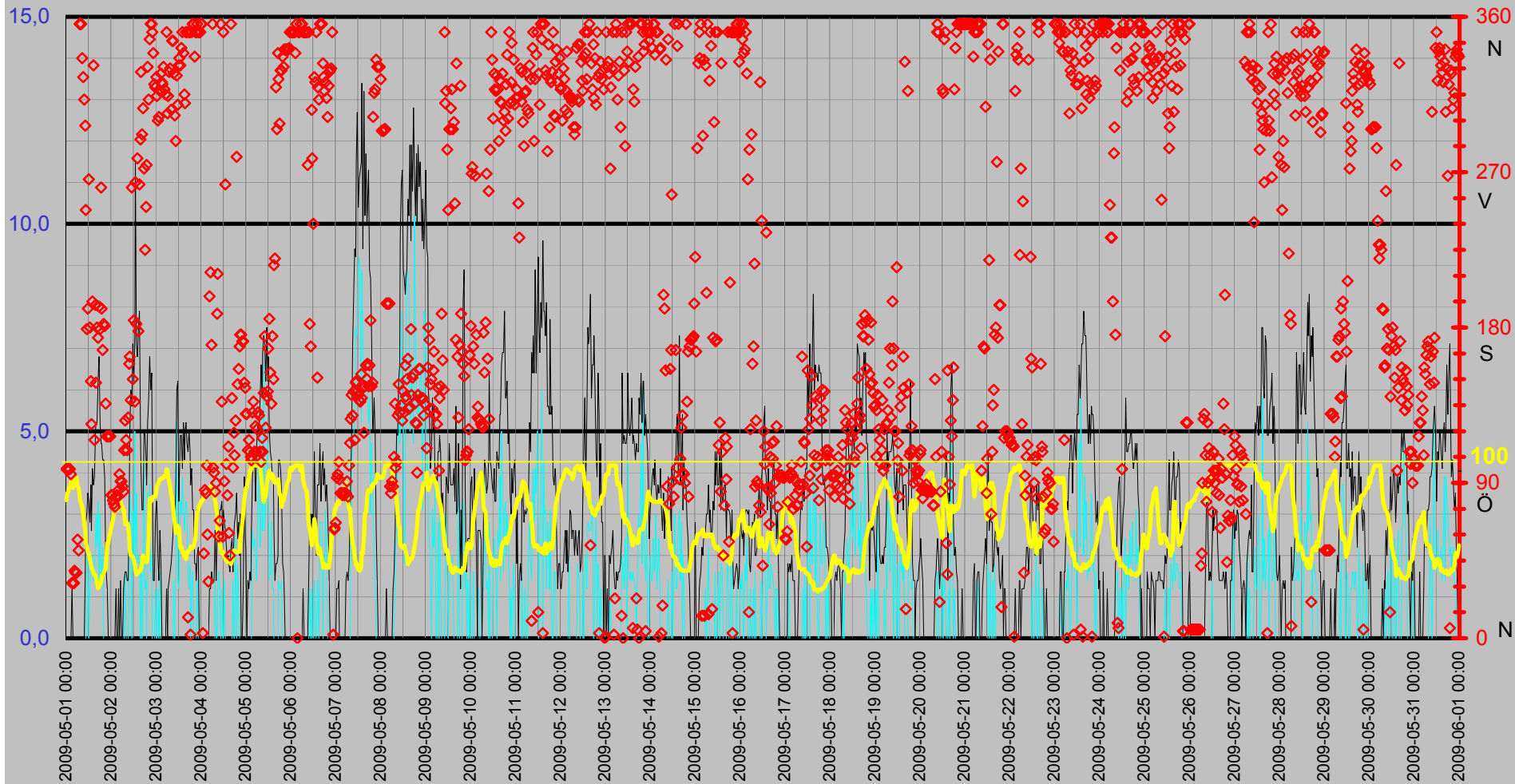

Luftfukt Kyleffekt Temp Vind Medeltemperatur

Temp °C
Vind m/s

● Dygns med °C Vindhast m/s Kyleffekt °C Temp ute °C Fukt ute Rh%

Rh %

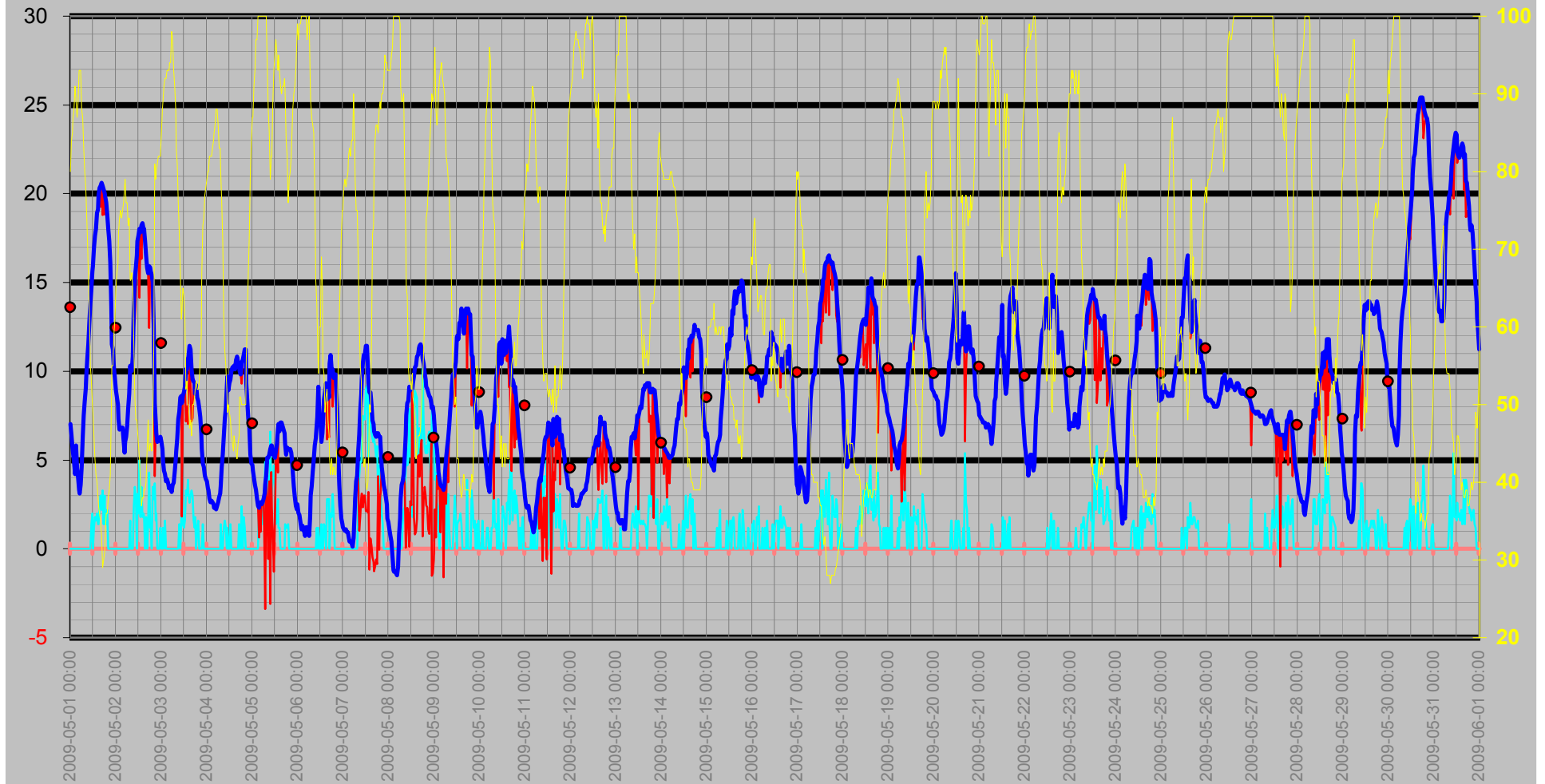

Nederbörd

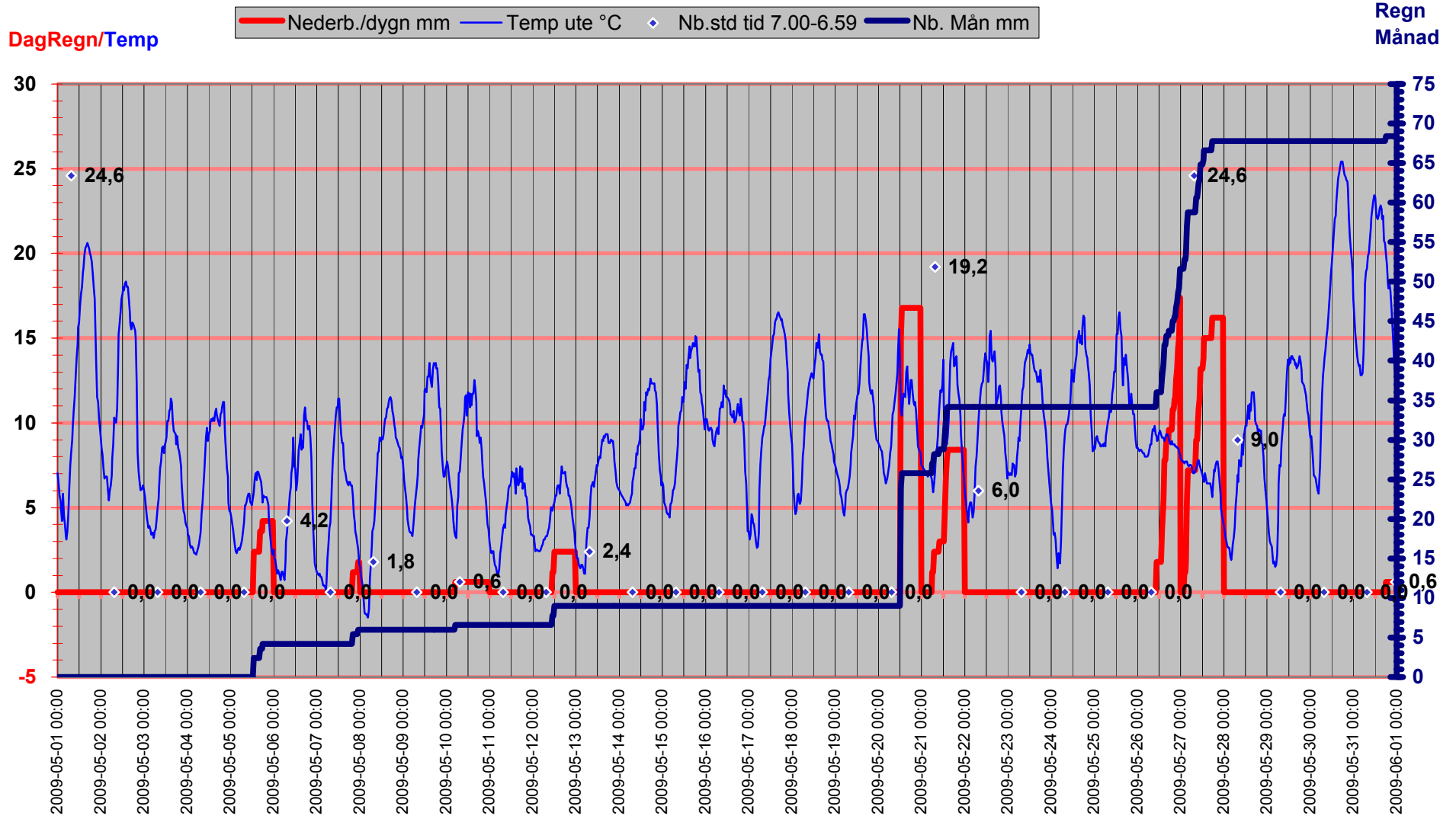

Luftryck/Nederbörd

◆ Luftryck mbar
 — Nederb./dygn mm
 △ Nb.std tid 7.00-6.59

Luftryck

Nederbörd

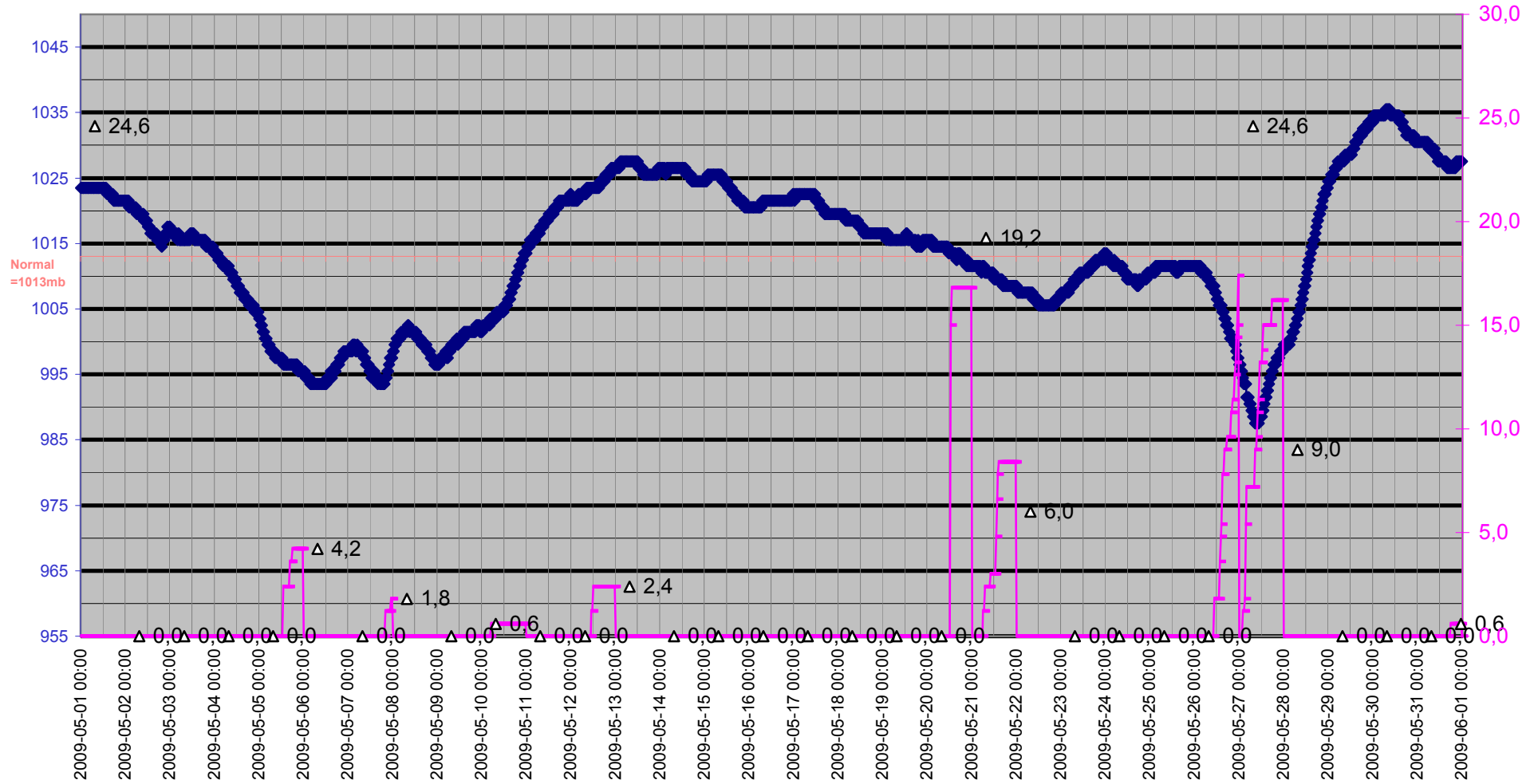

Grund

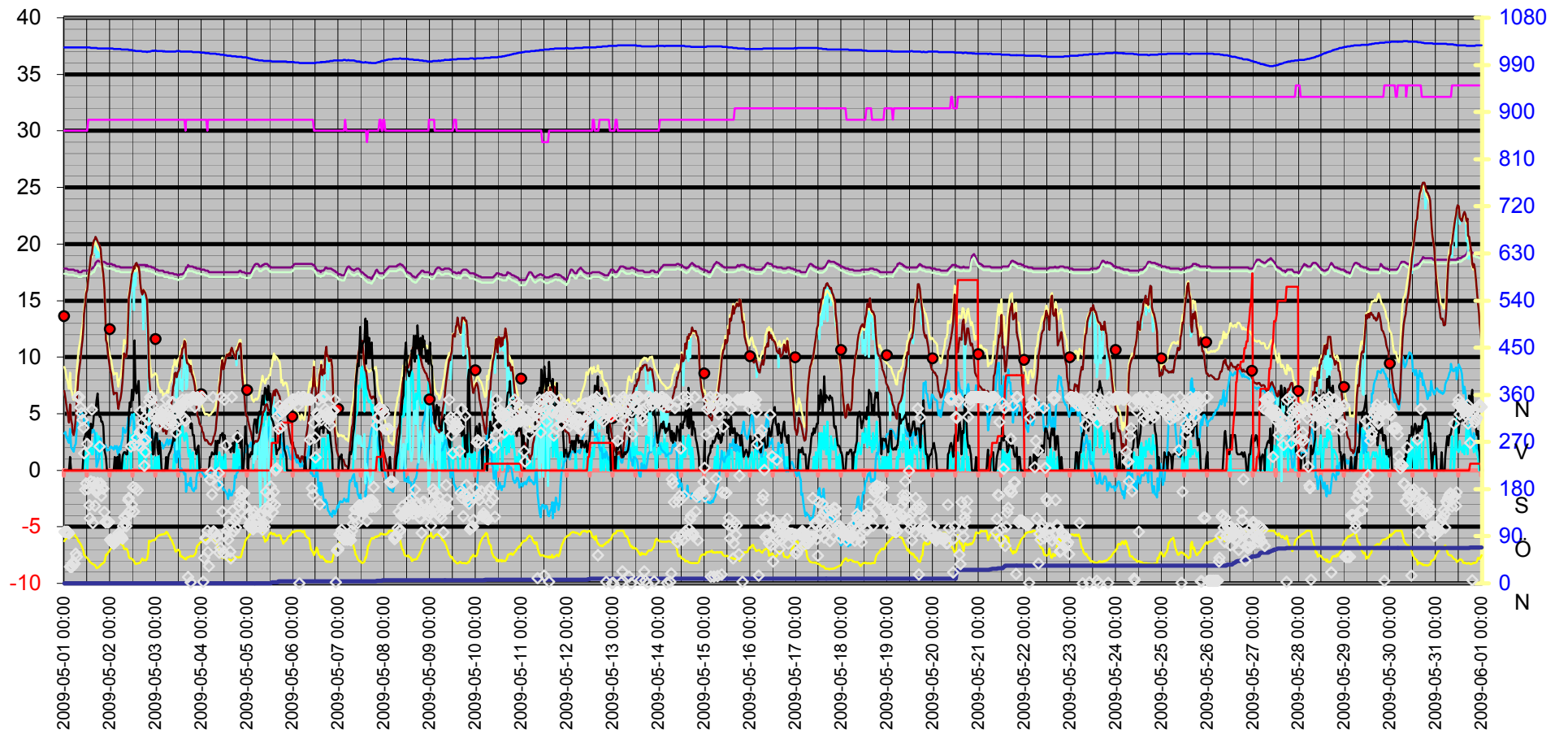
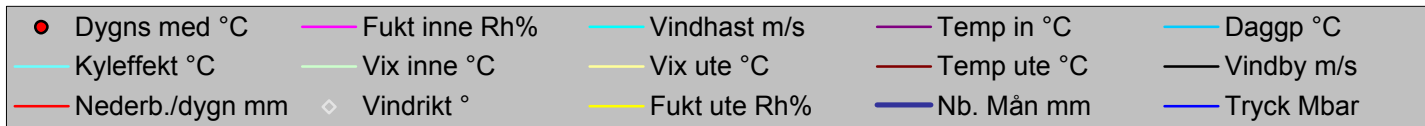

Datum	Vindrikt °	Fukt inne Rh%	Fukt ute Rh%	Vindhast m/s	Temp in °C	Temp ute °C	Nb. Mån mm	Tryck Mbar	Daggp °C	Kyleffekt °C	Vix inne °C	Vix ute °C	Vindby m/s	Korr lufttryck	Nederb./dygn mm
2009-05-01 00:00	98	30	80	0,0	17,83	7,02	0,0	1023,52	3,27	7,02	17,38	9,15	0,0	0,00	0,0
2009-05-01 00:30	98	30	84	0,0	17,83	6,42	0,0	1023,52	3,40	6,42	17,38	8,85	0,0	0,00	0,0
2009-05-01 01:00	98	30	85	0,0	17,83	5,72	0,0	1023,52	2,89	5,72	17,38	8,22	0,0	0,00	0,0
2009-05-01 01:30	98	30	87	0,0	17,83	5,42	0,0	1023,52	2,93	5,42	17,38	8,08	0,0	0,00	0,0
2009-05-01 02:00	98	30	88	0,0	17,73	4,92	0,0	1023,52	2,61	4,92	17,28	7,65	0,0	0,00	0,0
2009-05-01 02:30	95	30	91	0,0	17,73	4,22	0,0	1023,52	2,41	4,22	17,28	7,19	0,0	0,00	0,0
2009-05-01 03:00	32	30	89	0,0	17,73	5,82	0,0	1023,52	3,66	5,82	17,28	8,63	1,2	0,00	0,0
2009-05-01 03:30	32	30	87	0,0	17,73	4,52	0,0	1023,52	2,05	4,52	17,28	7,17	0,0	0,00	0,0
2009-05-01 04:00	32	30	89	0,0	17,73	4,02	0,0	1023,52	1,89	4,02	17,28	6,83	0,0	0,00	0,0
2009-05-01 04:30	39	30	93	0,0	17,73	3,32	0,0	1023,52	1,84	3,32	17,28	6,45	0,0	0,00	0,0
2009-05-01 05:00	38	30	93	0,0	17,73	3,12	0,0	1023,52	1,64	3,12	17,28	6,25	0,0	0,00	0,0
2009-05-01 05:30	38	30	93	0,0	17,63	3,62	0,0	1023,52	2,13	3,62	17,18	6,75	0,0	0,00	0,0
2009-05-01 06:00	57	30	88	0,0	17,63	4,62	0,0	1023,52	2,32	4,62	17,18	7,35	0,0	0,00	0,0
2009-05-01 06:30	51	30	87	0,0	17,63	6,22	0,0	1023,52	3,72	6,22	17,18	8,88	0,0	0,00	0,0
2009-05-01 07:00	356	30	83	0,0	17,63	7,52	0,0	1023,52	4,30	7,52	17,18	9,87	0,0	0,00	0,0
2009-05-01 07:30	356	30	80	0,0	17,53	8,32	0,0	1023,52	4,53	8,32	17,08	10,45	0,0	0,00	0,0
2009-05-01 08:00	356	30	78	0,0	17,53	9,02	0,0	1023,52	4,83	9,02	17,08	11,01	0,0	0,00	0,0
2009-05-01 08:30	336	30	76	0,0	17,53	9,72	0,0	1023,52	5,12	9,72	17,08	11,57	0,0	0,00	0,0
2009-05-01 09:00	325	30	72	0,0	17,53	10,72	0,0	1023,52	5,27	10,72	17,08	12,30	0,0	0,00	0,0
2009-05-01 09:30	312	30	67	0,0	17,63	11,52	0,0	1023,52	4,95	11,52	17,18	12,78	0,0	0,00	0,0
2009-05-01 10:00	297	30	62	0,0	17,63	12,72	0,0	1023,52	4,92	12,72	17,18	13,67	1,6	0,00	0,0
2009-05-01 10:30	248	30	55	0,0	17,63	13,83	0,0	1023,52	4,14	13,83	17,18	14,38	2,8	0,00	0,0
2009-05-01 11:00	179	30	53	1,4	17,63	14,63	0,0	1023,52	4,32	14,63	17,18	15,07	3,0	0,00	0,0
2009-05-01 11:30	191	30	50	2,0	17,63	15,63	0,0	1023,52	4,35	15,63	17,18	15,92	3,5	0,00	0,0
2009-05-01 12:00	266	30	49	0,0	17,63	15,93	0,0	1023,52	4,32	15,93	17,18	16,17	3,3	0,00	0,0
2009-05-01 12:30	180	31	46	1,2	17,63	16,93	0,0	1023,52	4,27	16,93	17,22	17,03	2,8	0,00	0,0
2009-05-01 13:00	149	31	43	1,8	17,73	17,63	0,0	1023,52	3,87	17,63	17,32	17,59	3,7	0,00	0,0
2009-05-01 13:30	124	31	41	1,6	17,73	18,03	0,0	1023,52	3,50	18,03	17,32	17,90	2,6	0,00	0,0
2009-05-01 14:00	195	31	40	2,0	17,73	18,93	0,0	1022,52	3,92	18,93	17,32	18,76	4,1	0,00	0,0
2009-05-01 14:30	332	31	38	1,4	17,83	19,13	0,0	1022,52	3,31	19,13	17,42	18,88	3,7	0,00	0,0
2009-05-01 15:00	115	31	37	1,4	17,93	19,93	0,0	1022,52	3,60	19,93	17,52	19,64	3,9	0,00	0,0
2009-05-01 15:30	193	31	36	2,4	17,93	20,33	0,0	1022,52	3,53	19,64	17,52	20,00	5,0	0,00	0,0
2009-05-01 16:00	148	31	35	3,0	18,13	20,43	0,0	1022,52	3,18	19,27	17,72	20,06	5,2	0,00	0,0
2009-05-01 16:30	180	31	33	2,2	18,33	20,63	0,0	1022,52	2,45	20,63	17,92	20,18	5,2	0,00	0,0
2009-05-01 17:00	174	31	29	3,3	18,43	20,43	0,0	1022,52	0,28	18,81	18,02	19,84	6,2	0,00	0,0
2009-05-01 17:30	192	31	30	1,4	18,53	20,23	0,0	1021,52	0,63	20,23	18,12	19,67	6,8	0,00	0,0
2009-05-01 18:00	179	31	31	3,0	18,53	20,03	0,0	1021,52	0,96	18,84	18,12	19,51	5,2	0,00	0,0
2009-05-01 18:30	261	31	33	1,4	18,43	19,83	0,0	1021,52	1,75	19,83	18,02	19,38	4,7	0,00	0,0
2009-05-01 19:00	191	31	36	1,4	18,43	19,53	0,0	1021,52	2,83	19,53	18,02	19,20	4,7	0,00	0,0
2009-05-01 19:30	167	31	36	2,2	18,43	18,83	0,0	1021,52	2,22	18,83	18,02	18,49	4,3	0,00	0,0
2009-05-01 20:00	182	31	38	0,0	18,43	18,03	0,0	1021,52	2,34	18,03	18,02	17,77	4,3	0,00	0,0
2009-05-01 20:30	181	31	39	0,0	18,43	17,33	0,0	1021,52	2,11	17,33	18,02	17,12	3,9	0,00	0,0
2009-05-01 21:00	136	31	41	0,0	18,43	16,13	0,0	1021,52	1,80	16,13	18,02	16,00	1,8	0,00	0,0
2009-05-01 21:30	117	31	49	0,0	18,33	13,63	0,0	1021,52	2,22	13,63	17,92	13,87	1,4	0,00	0,0
2009-05-01 22:00	117	31	55	0,0	18,33	11,52	0,0	1021,52	2,01	11,52	17,92	12,08	1,2	0,00	0,0
2009-05-01 22:30	117	31	55	0,0	18,23	11,22	0,0	1021,52	1,73	11,22	17,82	11,78	0,0	0,00	0,0

Datum	Vindrikt °	Fukt inne Rh%	Fukt ute Rh%	Vindhast m/s	Temp in °C	Temp ute °C	Nb. Mån mm	Tryck Mbar	Daggp °C	Kyleffekt °C	Vix inne °C	Vix ute °C	Vindby m/s	Korr lufttryck	Nederb./dygn mm
2009-05-01 23:00	117	31	59	0,0	18,23	10,22	0,0	1021,52	1,83	10,22	17,82	11,00	0,0	0,00	0,0
2009-05-01 23:30	117	31	61	0,0	18,23	9,62	0,0	1021,52	1,76	9,62	17,82	10,51	0,0	0,00	0,0
2009-05-02 00:00	83	31	65	0,0	18,23	8,92	0,0	1021,52	2,04	8,92	17,82	10,05	0,0	0,00	0,0
2009-05-02 00:30	83	31	67	0,0	18,23	8,52	0,0	1021,52	2,10	8,52	17,82	9,77	0,0	0,00	0,0
2009-05-02 01:00	80	31	68	0,0	18,23	8,12	0,0	1021,52	1,94	8,12	17,82	9,44	0,0	0,00	0,0
2009-05-02 01:30	78	31	72	0,0	18,13	7,32	0,0	1021,52	2,01	7,32	17,72	8,89	0,0	0,00	0,0
2009-05-02 02:00	76	31	74	0,0	18,13	6,72	0,0	1020,52	1,83	6,72	17,72	8,43	0,0	0,00	0,0
2009-05-02 02:30	82	31	75	0,0	18,13	6,82	0,0	1020,52	2,13	6,82	17,72	8,60	1,2	0,00	0,0
2009-05-02 03:00	83	31	74	0,0	18,03	6,82	0,0	1020,52	1,93	6,82	17,62	8,53	0,0	0,00	0,0
2009-05-02 03:30	82	31	75	0,0	18,03	6,82	0,0	1020,52	2,13	6,82	17,62	8,60	0,0	0,00	0,0
2009-05-02 04:00	86	31	76	0,0	18,03	6,12	0,0	1020,52	1,64	6,12	17,62	7,97	1,2	0,00	0,0
2009-05-02 04:30	95	31	78	0,0	18,03	5,42	0,0	1020,52	1,34	5,42	17,62	7,41	0,0	0,00	0,0
2009-05-02 05:00	91	31	79	0,0	18,03	6,02	0,0	1020,52	2,11	6,02	17,62	8,08	1,4	0,00	0,0
2009-05-02 05:30	91	31	76	0,0	17,93	6,32	0,0	1020,52	1,84	6,32	17,52	8,17	0,0	0,00	0,0
2009-05-02 06:00	88	31	76	0,0	17,93	6,92	0,0	1019,52	2,42	6,92	17,52	8,77	0,0	0,00	0,0
2009-05-02 06:30	85	31	73	0,0	17,93	7,92	0,0	1019,52	2,79	7,92	17,52	9,56	1,2	0,00	0,0
2009-05-02 07:00	109	31	74	0,0	17,93	8,72	0,0	1019,52	3,76	8,72	17,52	10,43	1,4	0,00	0,0
2009-05-02 07:30	126	31	66	1,6	17,93	10,32	0,0	1019,52	3,59	10,32	17,52	11,51	1,6	0,00	0,0
2009-05-02 08:00	115	31	66	0,0	17,93	10,02	0,0	1019,52	3,30	10,02	17,52	11,21	1,6	0,00	0,0
2009-05-02 08:30	109	31	67	0,0	17,93	10,02	0,0	1019,52	3,53	10,02	17,52	11,27	1,4	0,00	0,0
2009-05-02 09:00	128	31	65	0,0	17,93	10,82	0,0	1019,52	3,83	10,82	17,52	11,95	1,4	0,00	0,0
2009-05-02 09:30	159	31	58	2,4	17,93	13,53	0,0	1019,52	4,66	12,46	17,52	14,24	3,3	0,00	0,0
2009-05-02 10:00	163	31	51	3,5	17,93	15,23	0,0	1018,52	4,29	12,93	17,52	15,57	4,9	0,00	0,0
2009-05-02 10:30	138	31	48	3,0	17,93	15,83	0,0	1018,52	3,92	14,25	17,52	16,02	6,0	0,00	0,0
2009-05-02 11:00	261	31	48	0,0	17,93	16,53	0,0	1018,52	4,55	16,53	17,52	16,72	5,6	0,00	0,0
2009-05-02 11:30	150	31	47	3,1	17,93	17,33	0,0	1018,52	4,96	15,89	17,52	17,47	7,1	0,00	0,0
2009-05-02 12:00	184	31	45	2,0	17,93	17,63	0,0	1017,52	4,56	17,63	17,52	17,68	6,2	0,00	0,0
2009-05-02 12:30	137	31	43	5,0	18,03	18,03	0,0	1017,52	4,23	14,15	17,62	17,99	7,3	0,00	0,0
2009-05-02 13:00	264	31	40	1,8	18,03	17,83	0,0	1017,52	2,94	17,83	17,62	17,66	11,5	0,00	0,0
2009-05-02 13:30	182	31	37	3,5	18,03	18,23	0,0	1016,51	2,11	16,32	17,62	17,93	7,1	0,00	0,0
2009-05-02 14:00	278	31	38	1,8	18,03	18,33	0,0	1016,51	2,60	18,33	17,62	18,07	6,8	0,00	0,0
2009-05-02 14:30	178	31	38	2,0	18,13	18,03	0,0	1016,51	2,34	18,03	17,72	17,77	7,5	0,00	0,0
2009-05-02 15:00	263	31	39	1,8	18,13	18,03	0,0	1016,51	2,73	18,03	17,72	17,82	7,9	0,00	0,0
2009-05-02 15:30	289	31	39	0,0	18,13	17,33	0,0	1016,51	2,11	17,33	17,72	17,12	4,9	0,00	0,0
2009-05-02 16:00	328	31	40	1,8	18,13	16,53	0,0	1016,51	1,79	16,53	17,72	16,36	4,1	0,00	0,0
2009-05-02 16:30	292	31	44	0,0	18,13	15,83	0,0	1016,51	2,60	15,83	17,72	15,83	3,1	0,00	0,0
2009-05-02 17:00	307	31	48	1,4	18,13	15,53	0,0	1015,51	3,64	15,53	17,72	15,72	3,1	0,00	0,0
2009-05-02 17:30	272	31	44	4,3	18,13	15,93	0,0	1015,51	2,69	12,45	17,72	15,93	5,0	0,00	0,0
2009-05-02 18:00	225	31	45	1,2	18,13	15,83	0,0	1015,51	2,94	15,83	17,72	15,88	4,9	0,00	0,0
2009-05-02 18:30	250	31	45	1,4	18,13	15,63	0,0	1015,51	2,76	15,63	17,72	15,68	4,3	0,00	0,0
2009-05-02 19:00	274	31	44	0,0	18,03	15,43	0,0	1015,51	2,24	15,43	17,62	15,43	3,7	0,00	0,0
2009-05-02 19:30	331	31	47	3,5	18,13	15,03	0,0	1014,51	2,87	12,70	17,72	15,17	5,2	0,00	0,0
2009-05-02 20:00	312	31	57	2,8	18,03	12,42	0,0	1015,51	3,38	10,53	17,62	13,09	5,8	0,00	0,0
2009-05-02 20:30	347	31	81	3,7	18,03	8,22	0,0	1015,51	4,61	4,10	17,62	10,42	6,8	0,00	0,0
2009-05-02 21:00	356	31	79	1,6	18,03	7,12	0,0	1015,51	3,18	7,12	17,62	9,18	6,0	0,00	0,0
2009-05-02 21:30	356	31	80	2,0	18,03	6,52	0,0	1016,51	2,78	6,52	17,62	8,65	6,4	0,00	0,0

Datum	Vindrikt °	Fukt inne Rh%	Fukt ute Rh%	Vindhast m/s	Temp in °C	Temp ute °C	Nb. Mån mm	Tryck Mbar	Dagpp °C	Kyleffekt °C	Vix inne °C	Vix ute °C	Vindby m/s	Korr lufttryck	Nederb./dygn mm
2009-05-02 22:00	351	31	81	0,0	17,93	6,02	0,0	1016,51	2,48	6,02	17,52	8,22	4,3	0,00	0,0
2009-05-02 22:30	339	31	82	0,0	17,93	6,12	0,0	1017,52	2,75	6,12	17,52	8,40	1,4	0,00	0,0
2009-05-02 23:00	321	31	82	0,0	17,93	6,12	0,0	1016,51	2,75	6,12	17,52	8,40	1,4	0,00	0,0
2009-05-02 23:30	319	31	82	1,2	17,83	6,32	0,0	1017,52	2,95	6,32	17,42	8,60	2,8	0,00	0,0
2009-05-03 00:00	325	31	85	0,0	17,73	6,02	0,0	1017,52	3,18	6,02	17,32	8,52	3,3	0,00	0,0
2009-05-03 00:30	314	31	88	0,0	17,73	5,62	0,0	1016,51	3,30	5,62	17,32	8,35	3,3	0,00	0,0
2009-05-03 01:00	300	31	89	1,2	17,73	5,02	0,0	1016,51	2,87	5,02	17,32	7,83	2,0	0,00	0,0
2009-05-03 01:30	302	31	91	0,0	17,63	4,42	0,0	1016,51	2,61	4,42	17,22	7,39	1,4	0,00	0,0
2009-05-03 02:00	317	31	92	1,6	17,63	4,22	0,0	1016,51	2,57	4,22	17,22	7,27	2,6	0,00	0,0
2009-05-03 02:30	327	31	92	0,0	17,63	3,82	0,0	1016,51	2,17	3,82	17,22	6,87	1,8	0,00	0,0
2009-05-03 03:00	322	31	93	0,0	17,63	3,92	0,0	1016,51	2,43	3,92	17,22	7,05	0,0	0,00	0,0
2009-05-03 03:30	321	31	93	0,0	17,63	3,72	0,0	1016,51	2,23	3,72	17,22	6,85	0,0	0,00	0,0
2009-05-03 04:00	331	31	93	0,0	17,63	3,42	0,0	1015,51	1,93	3,42	17,22	6,55	0,0	0,00	0,0
2009-05-03 04:30	318	31	94	0,0	17,53	3,52	0,0	1016,51	2,19	3,52	17,12	6,74	0,0	0,00	0,0
2009-05-03 05:00	315	31	94	0,0	17,53	3,52	0,0	1015,51	2,19	3,52	17,12	6,74	0,0	0,00	0,0
2009-05-03 05:30	351	31	98	0,0	17,53	3,22	0,0	1015,51	2,49	3,22	17,12	6,77	1,2	0,00	0,0
2009-05-03 06:00	304	31	97	0,0	17,53	3,62	0,0	1015,51	2,74	3,62	17,12	7,09	0,0	0,00	0,0
2009-05-03 06:30	314	31	93	0,0	17,53	3,72	0,0	1015,51	2,23	3,72	17,12	6,85	1,2	0,00	0,0
2009-05-03 07:00	328	31	91	0,0	17,43	4,32	0,0	1015,51	2,51	4,32	17,02	7,29	1,4	0,00	0,0
2009-05-03 07:30	330	31	88	0,0	17,43	5,02	0,0	1015,51	2,71	5,02	17,02	7,75	1,6	0,00	0,0
2009-05-03 08:00	306	31	83	0,0	17,43	5,52	0,0	1015,51	2,34	5,52	17,02	7,87	1,8	0,00	0,0
2009-05-03 08:30	346	31	81	0,0	17,43	6,22	0,0	1015,51	2,67	6,22	17,02	8,42	2,2	0,00	0,0
2009-05-03 09:00	346	31	76	0,0	17,43	7,32	0,0	1015,51	2,80	7,32	17,02	9,17	2,6	0,00	0,0
2009-05-03 09:30	327	31	72	1,4	17,33	7,72	0,0	1015,51	2,39	7,72	16,92	9,30	3,3	0,00	0,0
2009-05-03 10:00	303	31	67	0,0	17,33	8,52	0,0	1015,51	2,10	8,52	16,92	9,77	2,6	0,00	0,0
2009-05-03 10:30	288	31	61	1,8	17,33	8,62	0,0	1015,51	0,82	8,62	16,92	9,51	3,7	0,00	0,0
2009-05-03 11:00	326	31	62	5,2	17,33	8,22	0,0	1016,51	0,68	1,81	16,92	9,17	6,0	0,00	0,0
2009-05-03 11:30	309	31	65	1,4	17,23	8,62	0,0	1016,51	1,75	8,62	16,82	9,75	6,2	0,00	0,0
2009-05-03 12:00	332	31	64	1,2	17,23	8,82	0,0	1016,51	1,71	8,82	16,82	9,89	3,3	0,00	0,0
2009-05-03 12:30	336	31	61	1,6	17,33	9,12	0,0	1016,51	1,29	9,12	16,92	10,01	3,9	0,00	0,0
2009-05-03 13:00	332	31	52	3,3	17,33	10,12	0,0	1015,51	-0,11	7,17	16,92	10,52	4,9	0,00	0,0
2009-05-03 13:30	342	31	53	3,0	17,33	10,12	0,0	1015,51	0,17	8,02	16,92	10,57	4,9	0,00	0,0
2009-05-03 14:00	351	31	50	3,9	17,33	10,72	0,0	1015,51	-0,13	7,02	16,92	11,02	4,1	0,00	0,0
2009-05-03 14:30	339	31	50	3,1	17,43	10,82	0,0	1015,51	-0,04	8,78	17,02	11,12	5,2	0,00	0,0
2009-05-03 15:00	315	31	47	2,6	17,53	11,42	0,0	1015,51	-0,40	10,24	17,12	11,57	4,3	0,00	0,0
2009-05-03 15:30	310	30	48	3,0	17,63	11,22	0,0	1015,51	-0,27	9,22	17,18	11,42	5,0	0,00	0,0
2009-05-03 16:00	351	31	46	3,3	17,93	10,12	0,0	1015,51	-1,90	7,17	17,52	10,22	5,2	0,00	0,0
2009-05-03 16:30	351	31	50	3,0	17,93	9,52	0,0	1015,51	-1,23	7,36	17,52	9,81	4,7	0,00	0,0
2009-05-03 17:00	12	31	50	1,6	18,13	9,42	0,0	1015,51	-1,33	9,42	17,72	9,71	4,5	0,00	0,0
2009-05-03 17:30	351	31	51	1,2	18,03	9,32	0,0	1015,51	-1,13	9,32	17,62	9,66	5,0	0,00	0,0
2009-05-03 18:00	351	31	52	1,8	18,03	8,72	0,0	1015,51	-1,40	8,72	17,62	9,12	4,5	0,00	0,0
2009-05-03 18:30	2	31	53	0,0	18,03	9,22	0,0	1015,51	-0,66	9,22	17,62	9,67	3,7	0,00	0,0
2009-05-03 19:00	351	31	52	1,2	18,03	8,52	0,0	1015,51	-1,59	8,52	17,62	8,92	4,1	0,00	0,0
2009-05-03 19:30	356	31	52	1,6	18,03	8,32	0,0	1014,51	-1,77	8,32	17,62	8,72	3,1	0,00	0,0
2009-05-03 20:00	356	31	53	0,0	17,93	7,92	0,0	1014,51	-1,86	7,92	17,52	8,37	3,1	0,00	0,0
2009-05-03 20:30	337	31	56	0,0	17,93	7,42	0,0	1014,51	-1,54	7,42	17,52	8,03	1,8	0,00	0,0

Datum	Vindrikt	Fukt inne	Fukt ute	Vindhast	Temp in	Temp ute	Nb. Mån	Tryck	Dagpp	Kyleffekt	Vix inne	Vix ute	Vindby	Korr lufttryck	Nederb./dygn
	°	Rh%	Rh%	m/s	°C	°C	mm	Mbar	°C	°C	°C	°C	m/s		mm
2009-05-03 21:00	351	31	59	0,0	17,93	6,52	0,0	1014,51	-1,63	6,52	17,52	7,29	1,8	0,00	0,0
2009-05-03 21:30	351	31	67	0,0	17,83	5,62	0,0	1014,51	-0,66	5,62	17,42	6,87	1,4	0,00	0,0
2009-05-03 22:00	356	31	73	1,4	17,83	4,82	0,0	1014,51	-0,19	4,82	17,42	6,46	2,0	0,00	0,0
2009-05-03 22:30	351	31	74	0,0	17,83	4,62	0,0	1014,51	-0,19	4,62	17,42	6,33	2,2	0,00	0,0
2009-05-03 23:00	351	31	77	0,0	17,83	4,12	0,0	1014,51	-0,10	4,12	17,42	6,03	0,0	0,00	0,0
2009-05-03 23:30	351	31	78	0,0	17,73	3,92	0,0	1013,51	-0,11	3,92	17,32	5,90	0,0	0,00	0,0
2009-05-04 00:00	356	31	79	0,0	17,73	3,82	0,0	1013,51	-0,02	3,82	17,32	5,88	0,0	0,00	0,0
2009-05-04 00:30	356	31	80	0,0	17,73	3,42	0,0	1013,51	-0,23	3,42	17,32	5,55	0,0	0,00	0,0
2009-05-04 01:00	3	31	80	0,0	17,73	3,32	0,0	1013,51	-0,33	3,32	17,32	5,45	0,0	0,00	0,0
2009-05-04 01:30	49	31	82	0,0	17,73	2,82	0,0	1013,51	-0,46	2,82	17,32	5,09	0,0	0,00	0,0
2009-05-04 02:00	86	31	82	0,0	17,63	2,62	0,0	1012,51	-0,66	2,62	17,22	4,89	0,0	0,00	0,0
2009-05-04 02:30	84	31	82	0,0	17,63	2,72	0,0	1012,51	-0,56	2,72	17,22	4,99	0,0	0,00	0,0
2009-05-04 03:00	100	30	83	0,0	17,63	2,62	0,0	1012,51	-0,49	2,62	17,18	4,97	0,0	0,00	0,0
2009-05-04 03:30	60	31	84	0,0	17,63	2,52	0,0	1012,51	-0,41	2,52	17,22	4,94	0,0	0,00	0,0
2009-05-04 04:00	33	31	85	0,0	17,53	2,32	0,0	1012,51	-0,44	2,32	17,12	4,82	0,0	0,00	0,0
2009-05-04 04:30	198	31	86	0,0	17,53	2,32	0,0	1011,51	-0,27	2,32	17,12	4,90	1,2	0,00	0,0
2009-05-04 05:00	212	31	88	0,0	17,53	2,22	0,0	1011,51	-0,04	2,22	17,12	4,95	1,2	0,00	0,0
2009-05-04 05:30	170	31	88	0,0	17,53	2,42	0,0	1011,51	0,15	2,42	17,12	5,15	1,6	0,00	0,0
2009-05-04 06:00	356	31	86	0,0	17,53	2,62	0,0	1011,51	0,02	2,62	17,12	5,20	1,4	0,00	0,0
2009-05-04 06:30	99	31	83	0,0	17,53	2,92	0,0	1011,51	-0,19	2,92	17,12	5,27	1,4	0,00	0,0
2009-05-04 07:00	96	31	83	0,0	17,53	3,12	0,0	1011,51	0,00	3,12	17,12	5,47	1,4	0,00	0,0
2009-05-04 07:30	85	31	80	1,4	17,53	3,52	0,0	1011,51	-0,13	3,52	17,12	5,65	2,6	0,00	0,0
2009-05-04 08:00	90	31	76	0,0	17,53	4,62	0,0	1010,51	0,20	4,62	17,12	6,46	1,4	0,00	0,0
2009-05-04 08:30	188	31	71	0,0	17,53	5,32	0,0	1010,51	-0,11	5,32	17,12	6,83	2,6	0,00	0,0
2009-05-04 09:00	211	31	61	1,2	17,53	6,32	0,0	1010,51	-1,34	6,32	17,12	7,21	2,4	0,00	0,0
2009-05-04 09:30	59	31	57	1,6	17,53	7,32	0,0	1010,51	-1,38	7,32	17,12	7,98	2,4	0,00	0,0
2009-05-04 10:00	68	31	55	1,2	17,53	7,92	0,0	1009,51	-1,33	7,92	17,12	8,47	3,1	0,00	0,0
2009-05-04 10:30	356	31	52	0,0	17,53	9,12	0,0	1009,51	-1,03	9,12	17,12	9,52	3,1	0,00	0,0
2009-05-04 11:00	137	31	49	1,2	17,53	9,72	0,0	1009,51	-1,34	9,72	17,12	9,96	3,3	0,00	0,0
2009-05-04 11:30	59	31	50	0,0	17,53	8,92	0,0	1009,51	-1,78	8,92	17,12	9,21	2,4	0,00	0,0
2009-05-04 12:00	351	31	49	0,0	17,53	9,32	0,0	1008,51	-1,71	9,32	17,12	9,56	3,1	0,00	0,0
2009-05-04 12:30	91	31	48	1,4	17,53	9,52	0,0	1008,51	-1,83	9,52	17,12	9,72	2,8	0,00	0,0
2009-05-04 13:00	263	31	46	0,0	17,53	10,02	0,0	1008,51	-1,99	10,02	17,12	10,12	2,6	0,00	0,0
2009-05-04 13:30	101	31	45	0,0	17,53	10,22	0,0	1007,51	-2,12	10,22	17,12	10,27	2,2	0,00	0,0
2009-05-04 14:00	83	31	44	0,0	17,53	10,12	0,0	1007,51	-2,54	10,12	17,12	10,13	1,8	0,00	0,0
2009-05-04 14:30	111	31	46	0,0	17,53	10,32	0,0	1007,51	-1,71	10,32	17,12	10,42	2,0	0,00	0,0
2009-05-04 15:00	61	31	45	0,0	17,53	10,12	0,0	1007,51	-2,21	10,12	17,12	10,17	1,8	0,00	0,0
2009-05-04 15:30	48	31	44	0,0	17,53	10,62	0,0	1007,51	-2,09	10,62	17,12	10,63	1,6	0,00	0,0
2009-05-04 16:00	356	31	43	0,0	17,53	10,82	0,0	1006,51	-2,24	10,82	17,12	10,78	2,2	0,00	0,0
2009-05-04 16:30	139	31	45	0,0	17,53	10,52	0,0	1006,51	-1,85	10,52	17,12	10,57	2,4	0,00	0,0
2009-05-04 17:00	99	31	46	1,4	17,53	10,22	0,0	1006,51	-1,81	10,22	17,12	10,32	1,6	0,00	0,0
2009-05-04 17:30	119	31	51	0,0	17,53	10,02	0,0	1006,51	-0,49	10,02	17,12	10,37	2,6	0,00	0,0
2009-05-04 18:00	106	31	51	0,0	17,53	9,82	0,0	1006,51	-0,67	9,82	17,12	10,17	2,8	0,00	0,0
2009-05-04 18:30	126	31	50	2,4	17,53	10,52	0,0	1005,51	-0,32	9,29	17,12	10,82	3,0	0,00	0,0
2009-05-04 19:00	279	31	50	0,0	17,53	10,62	0,0	1005,51	-0,23	10,62	17,12	10,92	3,5	0,00	0,0
2009-05-04 19:30	147	31	50	1,8	17,53	10,92	0,0	1005,51	0,05	10,92	17,12	11,22	2,4	0,00	0,0

Datum	Vindrikt °	Fukt inne Rh%	Fukt ute Rh%	Vindhast m/s	Temp in °C	Temp ute °C	Nb. Mån mm	Tryck Mbar	Daggp °C	Kyleffekt °C	Vix inne °C	Vix ute °C	Vindby m/s	Korr lufttryck	Nederb./dygn mm
2009-05-04 20:00	156	31	50	1,2	17,63	11,22	0,0	1005,51	0,33	11,22	17,22	11,52	2,8	0,00	0,0
2009-05-04 20:30	169	31	50	0,0	17,63	11,22	0,0	1005,51	0,33	11,22	17,22	11,52	2,0	0,00	0,0
2009-05-04 21:00	176	31	56	0,0	17,53	9,32	0,0	1005,51	0,23	9,32	17,12	9,93	3,0	0,00	0,0
2009-05-04 21:30	176	31	61	0,0	17,53	8,32	0,0	1004,51	0,54	8,32	17,12	9,21	0,0	0,00	0,0
2009-05-04 22:00	172	31	67	0,0	17,53	7,32	0,0	1004,51	0,96	7,32	17,12	8,57	0,0	0,00	0,0
2009-05-04 22:30	172	31	72	0,0	17,53	6,82	0,0	1004,51	1,53	6,82	17,12	8,39	1,2	0,00	0,0
2009-05-04 23:00	148	31	80	0,0	17,43	5,32	0,0	1004,51	1,61	5,32	17,02	7,45	3,9	0,00	0,0
2009-05-04 23:30	145	31	84	0,0	17,43	4,82	0,0	1004,51	1,84	4,82	17,02	7,24	2,4	0,00	0,0
2009-05-05 00:00	130	31	87	0,0	17,43	4,72	0,0	1003,51	2,25	4,72	17,02	7,37	2,2	0,00	0,0
2009-05-05 00:30	130	31	87	0,0	17,43	4,42	0,0	1003,51	1,95	4,42	17,02	7,07	0,0	0,00	0,0
2009-05-05 01:00	109	31	91	0,0	17,43	4,02	0,0	1002,51	2,21	4,02	17,02	6,99	1,4	0,00	0,0
2009-05-05 01:30	115	31	93	0,0	17,43	3,62	0,0	1002,51	2,13	3,62	17,02	6,75	1,2	0,00	0,0
2009-05-05 02:00	108	31	97	0,0	17,53	3,32	0,0	1001,51	2,44	3,32	17,12	6,79	1,6	0,00	0,0
2009-05-05 02:30	105	31	97	0,0	17,73	2,82	0,0	1001,51	1,95	2,82	17,32	6,29	1,4	0,00	0,0
2009-05-05 03:00	103	31	100	0,0	17,93	2,42	0,0	1000,51	1,99	2,42	17,52	6,15	2,6	0,00	0,0
2009-05-05 03:30	131	31	100	2,6	18,03	2,32	0,0	1000,51	1,89	0,64	17,62	6,05	3,9	0,00	0,0
2009-05-05 04:00	137	31	100	2,2	18,13	2,52	0,0	1000,51	2,09	2,52	17,72	6,25	4,5	0,00	0,0
2009-05-05 04:30	108	31	100	2,4	18,23	2,62	0,0	999,51	2,19	0,95	17,82	6,35	4,5	0,00	0,0
2009-05-05 05:00	123	31	100	2,2	18,23	2,52	0,0	999,51	2,09	2,52	17,82	6,25	3,3	0,00	0,0
2009-05-05 05:30	108	31	100	1,4	18,23	2,62	0,0	999,51	2,19	2,62	17,82	6,35	4,5	0,00	0,0
2009-05-05 06:00	121	31	100	2,2	18,13	2,82	0,0	998,51	2,39	2,82	17,72	6,55	4,9	0,00	0,0
2009-05-05 06:30	131	31	100	3,5	18,03	3,12	0,0	998,51	2,69	-0,74	17,62	6,85	5,2	0,00	0,0
2009-05-05 07:00	129	31	100	4,9	18,03	3,62	0,0	998,51	3,19	-3,39	17,62	7,35	4,9	0,00	0,0
2009-05-05 07:30	108	31	100	2,2	18,03	4,12	0,0	998,51	3,68	4,12	17,62	7,85	5,8	0,00	0,0
2009-05-05 08:00	102	31	94	3,0	18,13	5,12	0,0	998,51	3,77	2,56	17,72	8,34	6,6	0,00	0,0
2009-05-05 08:30	116	31	88	4,1	18,13	5,12	0,0	997,50	2,81	-0,55	17,72	7,85	5,8	0,00	0,0
2009-05-05 09:00	108	31	85	2,6	18,23	5,32	0,0	997,50	2,50	3,80	17,82	7,82	6,9	0,00	0,0
2009-05-05 09:30	142	31	79	6,6	18,23	5,62	0,0	997,50	1,72	-3,11	17,82	7,68	7,3	0,00	0,0
2009-05-05 10:00	175	31	82	2,6	18,23	5,82	0,0	997,50	2,46	4,33	17,82	8,10	7,1	0,00	0,0
2009-05-05 10:30	122	31	82	3,3	18,23	5,82	0,0	997,50	2,46	2,31	17,82	8,10	6,2	0,00	0,0
2009-05-05 11:00	140	31	89	3,9	18,13	5,32	0,0	997,50	3,17	0,72	17,72	8,13	7,5	0,00	0,0
2009-05-05 11:30	143	31	93	4,7	18,03	5,32	0,0	997,50	3,81	-1,29	17,62	8,45	6,2	0,00	0,0
2009-05-05 12:00	168	31	95	3,5	18,03	5,12	0,0	997,50	3,93	1,52	17,62	8,42	6,8	0,00	0,0
2009-05-05 12:30	185	31	97	1,4	17,93	5,52	0,0	997,50	4,63	5,52	17,52	8,99	5,0	0,00	0,0
2009-05-05 13:00	154	31	95	1,6	17,93	5,92	2,4	996,50	4,72	5,92	17,52	9,22	4,5	2,40	2,4
2009-05-05 13:30	136	31	93	2,8	17,93	6,72	2,4	996,50	5,20	4,30	17,52	9,86	4,3	2,40	2,4
2009-05-05 14:00	175	31	95	1,2	17,93	7,02	2,4	996,50	5,81	7,02	17,52	10,32	3,9	0,00	2,4
2009-05-05 14:30	150	31	93	1,2	17,93	6,62	2,4	996,50	5,10	6,62	17,52	9,76	3,9	0,00	2,4
2009-05-05 15:00	216	31	91	0,0	17,93	7,12	2,4	996,50	5,27	7,12	17,52	10,09	2,6	0,00	2,4
2009-05-05 15:30	220	31	90	0,0	17,93	7,12	2,4	996,50	5,10	7,12	17,52	10,01	1,4	0,00	2,4
2009-05-05 16:00	319	31	91	0,0	17,93	6,92	2,4	996,50	5,07	6,92	17,52	9,89	1,8	0,00	2,4
2009-05-05 16:30	295	31	91	0,0	17,93	6,72	3,6	996,50	4,87	6,72	17,52	9,69	1,8	1,20	3,6
2009-05-05 17:00	339	31	92	0,0	17,93	6,52	3,6	996,50	4,84	6,52	17,52	9,57	2,0	1,20	3,6
2009-05-05 17:30	324	31	90	1,4	17,93	5,92	3,6	996,50	3,92	5,92	17,52	8,81	4,3	0,00	3,6
2009-05-05 18:00	298	31	84	1,2	17,93	5,32	4,2	996,50	2,32	5,32	17,52	7,75	4,3	0,60	4,2
2009-05-05 18:30	329	31	82	1,2	17,93	5,72	4,2	996,50	2,36	5,72	17,52	8,00	4,1	0,60	4,2

Datum	Vindrikt °	Fukt inne Rh%	Fukt ute Rh%	Vindhast m/s	Temp in °C	Temp ute °C	Nb. Mån mm	Tryck Mbar	Daggp °C	Kyleffekt °C	Vix inne °C	Vix ute °C	Vindby m/s	Korr lufttryck	Nederb./dygn mm
2009-05-05 19:00	329	31	76	1,4	17,93	5,62	4,2	996,50	1,16	5,62	17,52	7,47	3,5	0,00	4,2
2009-05-05 19:30	337	31	79	0,0	17,93	5,62	4,2	996,50	1,72	5,62	17,52	7,68	1,8	0,00	4,2
2009-05-05 20:00	331	31	80	0,0	17,93	5,62	4,2	996,50	1,91	5,62	17,52	7,75	1,6	0,00	4,2
2009-05-05 20:30	341	31	82	0,0	17,93	5,42	4,2	996,50	2,07	5,42	17,52	7,70	1,2	0,00	4,2
2009-05-05 21:00	341	31	84	0,0	17,93	5,12	4,2	995,50	2,13	5,12	17,52	7,54	0,0	0,00	4,2
2009-05-05 21:30	341	31	88	0,0	17,93	4,32	4,2	995,50	2,02	4,32	17,52	7,05	0,0	0,00	4,2
2009-05-05 22:00	341	31	90	0,0	17,93	3,52	4,2	995,50	1,56	3,52	17,52	6,41	0,0	0,00	4,2
2009-05-05 22:30	341	31	91	0,0	17,93	2,92	4,2	995,50	1,13	2,92	17,52	5,89	0,0	0,00	4,2
2009-05-05 23:00	342	31	93	0,0	17,93	2,42	4,2	995,50	0,95	2,42	17,52	5,55	0,0	0,00	4,2
2009-05-05 23:30	351	31	97	0,0	18,03	2,22	4,2	995,50	1,35	2,22	17,62	5,69	0,0	0,00	4,2
2009-05-06 00:00	351	31	99	0,0	18,03	2,52	4,2	995,50	1,94	2,52	17,62	6,16	0,0	0,00	0,0
2009-05-06 00:30	351	31	97	0,0	18,13	2,02	4,2	995,50	1,15	2,02	17,72	5,49	0,0	0,00	0,0
2009-05-06 01:00	351	31	99	0,0	18,23	1,92	4,2	994,50	1,35	1,92	17,82	5,56	0,0	0,00	0,0
2009-05-06 01:30	351	31	99	0,0	18,23	1,52	4,2	994,50	0,95	1,52	17,82	5,16	0,0	0,00	0,0
2009-05-06 02:00	351	31	100	0,0	18,23	1,12	4,2	994,50	0,69	1,12	17,82	4,85	0,0	0,00	0,0
2009-05-06 02:30	339	31	100	0,0	18,23	1,32	4,2	994,50	0,89	1,32	17,82	5,05	0,0	0,00	0,0
2009-05-06 03:00	356	31	100	0,0	18,23	1,12	4,2	994,50	0,69	1,12	17,82	4,85	0,0	0,00	0,0
2009-05-06 03:30	0	31	100	0,0	18,23	1,02	4,2	993,50	0,59	1,02	17,82	4,75	0,0	0,00	0,0
2009-05-06 04:00	351	31	100	0,0	18,23	0,72	4,2	993,50	0,29	0,72	17,82	4,44	0,0	0,00	0,0
2009-05-06 04:30	351	31	100	0,0	18,23	1,22	4,2	993,50	0,79	1,22	17,82	4,95	0,0	0,00	0,0
2009-05-06 05:00	356	31	97	0,0	18,23	1,22	4,2	993,50	0,36	1,22	17,82	4,69	0,0	0,00	0,0
2009-05-06 05:30	356	31	99	0,0	18,23	0,92	4,2	993,50	0,35	0,92	17,82	4,56	0,0	0,00	0,0
2009-05-06 06:00	356	31	100	0,0	18,23	0,72	4,2	993,50	0,29	0,72	17,82	4,44	0,0	0,00	0,0
2009-05-06 06:30	351	31	92	0,0	18,23	1,82	4,2	993,50	0,20	1,82	17,82	4,87	1,2	0,00	0,0
2009-05-06 07:00	351	31	89	0,0	18,23	3,02	4,2	993,50	0,91	3,02	17,82	5,83	0,0	0,00	0,0
2009-05-06 07:30	351	31	87	0,0	18,23	3,52	4,2	993,50	1,07	3,52	17,82	6,17	0,0	0,00	0,0
2009-05-06 08:00	351	31	86	0,0	18,23	4,32	4,2	993,50	1,69	4,32	17,82	6,90	0,0	0,00	0,0
2009-05-06 08:30	351	31	85	0,0	18,23	5,02	4,2	993,50	2,20	5,02	17,82	7,52	0,0	0,00	0,0
2009-05-06 09:00	274	31	78	0,0	18,23	5,82	4,2	993,50	1,73	5,82	17,82	7,81	0,0	0,00	0,0
2009-05-06 09:30	351	31	66	0,0	18,23	6,22	4,2	993,50	-0,30	6,22	17,82	7,41	1,4	0,00	0,0
2009-05-06 10:00	182	31	63	1,2	18,23	7,02	4,2	993,50	-0,22	7,02	17,82	8,03	3,0	0,00	0,0
2009-05-06 10:30	169	31	60	0,0	18,13	7,42	4,2	993,50	-0,54	7,42	17,72	8,25	3,0	0,00	0,0
2009-05-06 11:00	306	30	54	1,2	18,13	9,12	4,2	993,50	-0,49	9,12	17,68	9,62	2,6	0,00	0,0
2009-05-06 11:30	278	30	60	0,0	18,03	7,42	4,2	993,50	-0,54	7,42	17,58	8,25	3,0	0,00	0,0
2009-05-06 12:00	240	30	60	0,0	17,93	7,32	4,2	993,50	-0,64	7,32	17,48	8,15	2,4	0,00	0,0
2009-05-06 12:30	325	30	69	1,4	17,73	6,02	4,2	994,50	0,15	6,02	17,28	7,40	4,5	0,00	0,0
2009-05-06 13:00	322	30	65	0,0	17,63	6,52	4,2	994,50	-0,24	6,52	17,18	7,65	3,1	0,00	0,0
2009-05-06 13:30	351	30	55	0,0	17,63	7,12	4,2	994,50	-2,07	7,12	17,18	7,67	2,0	0,00	0,0
2009-05-06 14:00	151	30	54	1,4	17,63	8,42	4,2	994,50	-1,13	8,42	17,18	8,92	3,7	0,00	0,0
2009-05-06 14:30	319	30	49	1,2	17,53	8,82	4,2	995,50	-2,17	8,82	17,08	9,06	3,7	0,00	0,0
2009-05-06 15:00	312	30	51	0,0	17,63	9,32	4,2	994,50	-1,13	9,32	17,18	9,66	3,7	0,00	0,0
2009-05-06 15:30	356	30	52	2,8	17,63	8,42	4,2	995,50	-1,68	6,16	17,18	8,82	4,7	0,00	0,0
2009-05-06 16:00	356	30	48	2,8	17,63	8,92	4,2	995,50	-2,37	6,71	17,18	9,12	3,3	0,00	0,0
2009-05-06 16:30	356	30	46	2,8	17,73	8,52	4,2	995,50	-3,35	6,27	17,28	8,62	4,1	0,00	0,0
2009-05-06 17:00	333	30	43	0,0	17,93	10,42	4,2	995,50	-2,60	10,42	17,48	10,38	4,5	0,00	0,0
2009-05-06 17:30	325	30	41	2,0	17,93	10,92	4,2	996,50	-2,84	10,92	17,48	10,80	3,7	0,00	0,0

Datum	Vindrikt °	Fukt inne Rh%	Fukt ute Rh%	Vindhast m/s	Temp in °C	Temp ute °C	Nb. Mån mm	Tryck Mbar	Dagpp °C	Kyleffekt °C	Vix inne °C	Vix ute °C	Vindby m/s	Korr lufttryck	Nederb./dygn mm
2009-05-06 18:00	317	30	43	1,8	17,83	10,12	4,2	996,50	-2,87	10,12	17,38	10,08	4,1	0,00	0,0
2009-05-06 18:30	322	30	41	3,1	17,83	10,12	4,2	996,50	-3,56	8,02	17,38	9,99	3,3	0,00	0,0
2009-05-06 19:00	313	30	42	2,0	17,83	9,62	4,2	996,50	-3,66	9,62	17,38	9,54	3,7	0,00	0,0
2009-05-06 19:30	302	30	41	0,0	17,83	9,72	4,2	997,50	-3,92	9,72	17,38	9,59	3,1	0,00	0,0
2009-05-06 20:00	320	30	41	0,0	17,83	9,82	4,2	997,50	-3,83	9,82	17,38	9,69	2,2	0,00	0,0
2009-05-06 20:30	328	30	42	0,0	17,73	9,12	4,2	997,50	-4,11	9,12	17,28	9,04	1,4	0,00	0,0
2009-05-06 21:00	329	30	47	0,0	17,73	7,92	4,2	997,50	-3,59	7,92	17,28	8,07	0,0	0,00	0,0
2009-05-06 21:30	330	30	56	0,0	17,63	5,22	4,2	998,51	-3,58	5,22	17,18	5,82	0,0	0,00	0,0
2009-05-06 22:00	351	30	61	0,0	17,63	3,62	4,2	998,51	-3,88	3,62	17,18	4,51	0,0	0,00	0,0
2009-05-06 22:30	2	30	67	0,0	17,53	2,42	4,2	998,51	-3,70	2,42	17,08	3,67	0,0	0,00	0,0
2009-05-06 23:00	63	30	72	0,0	17,53	1,72	4,2	998,51	-3,36	1,72	17,08	3,29	0,0	0,00	0,0
2009-05-06 23:30	64	30	75	0,0	17,43	1,42	4,2	998,51	-3,08	1,42	16,98	3,19	0,0	0,00	0,0
2009-05-07 00:00	67	30	75	0,0	17,33	1,22	4,2	998,51	-3,27	1,22	16,88	2,99	0,0	0,00	0,0
2009-05-07 00:30	93	30	78	0,0	17,33	1,12	4,2	998,51	-2,82	1,12	16,88	3,10	1,2	0,00	0,0
2009-05-07 01:00	95	30	79	0,0	17,33	1,02	4,2	998,51	-2,74	1,02	16,88	3,07	1,2	0,00	0,0
2009-05-07 01:30	102	30	78	0,0	17,23	1,12	4,2	998,51	-2,82	1,12	16,78	3,10	1,4	0,00	0,0
2009-05-07 02:00	92	30	79	0,0	17,23	0,92	4,2	998,51	-2,84	0,92	16,78	2,97	0,0	0,00	0,0
2009-05-07 02:30	84	30	80	0,0	17,23	0,92	4,2	999,51	-2,66	0,92	16,78	3,05	0,0	0,00	0,0
2009-05-07 03:00	84	30	82	0,0	17,23	0,72	4,2	999,51	-2,51	0,72	16,78	2,99	0,0	0,00	0,0
2009-05-07 03:30	83	31	83	0,0	17,43	0,41	4,2	999,51	-2,63	0,41	17,02	2,77	0,0	0,00	0,0
2009-05-07 04:00	84	30	82	0,0	17,73	0,41	4,2	998,51	-2,80	0,41	17,28	2,69	0,0	0,00	0,0
2009-05-07 04:30	83	30	84	0,0	17,93	0,31	4,2	998,51	-2,56	0,31	17,48	2,74	0,0	0,00	0,0
2009-05-07 05:00	84	30	84	0,0	18,03	0,11	4,2	999,51	-2,76	0,11	17,58	2,54	0,0	0,00	0,0
2009-05-07 05:30	84	30	90	0,0	18,03	0,61	4,2	998,51	-1,30	0,61	17,58	3,51	1,4	0,00	0,0
2009-05-07 06:00	91	30	84	0,0	17,93	2,02	4,2	998,51	-0,90	2,02	17,48	4,44	1,6	0,00	0,0
2009-05-07 06:30	82	30	79	0,0	17,83	2,82	4,2	998,51	-0,99	2,82	17,38	4,88	1,4	0,00	0,0
2009-05-07 07:00	100	30	75	0,0	17,73	3,82	4,2	998,51	-0,77	3,82	17,28	5,59	1,8	0,00	0,0
2009-05-07 07:30	113	30	75	0,0	17,73	4,12	4,2	998,51	-0,48	4,12	17,28	5,90	3,0	0,00	0,0
2009-05-07 08:00	127	30	69	2,4	17,63	5,52	4,2	998,51	-0,33	4,01	17,18	6,90	3,7	0,00	0,0
2009-05-07 08:30	141	30	61	4,1	17,73	6,42	4,2	997,50	-1,24	1,01	17,28	7,31	5,0	0,00	0,0
2009-05-07 09:00	129	30	55	4,9	17,73	7,82	4,2	997,50	-1,42	1,81	17,28	8,37	7,1	0,00	0,0
2009-05-07 09:30	143	30	53	4,9	17,83	8,72	4,2	996,50	-1,13	2,93	17,38	9,17	8,3	0,00	0,0
2009-05-07 10:00	115	30	47	5,4	17,83	9,62	4,2	996,50	-2,04	3,10	17,38	9,77	9,4	0,00	0,0
2009-05-07 10:30	148	30	44	7,5	17,83	10,42	4,2	996,50	-2,27	2,33	17,38	10,43	9,2	0,00	0,0
2009-05-07 11:00	149	30	42	7,3	17,73	10,92	4,2	996,50	-2,49	3,01	17,28	10,84	11,5	0,00	0,0
2009-05-07 11:30	143	30	43	7,3	17,63	10,92	4,2	995,50	-2,15	3,01	17,18	10,88	12,7	0,00	0,0
2009-05-07 12:00	141	30	40	9,0	17,53	11,42	4,2	995,50	-2,76	2,13	17,08	11,25	10,4	0,00	0,0
2009-05-07 12:30	138	30	39	9,2	17,53	11,42	4,2	994,50	-3,13	2,13	17,08	11,21	11,1	0,00	0,0
2009-05-07 13:00	137	30	40	7,5	17,43	10,22	4,2	994,50	-3,83	2,06	16,98	10,05	11,3	0,00	0,0
2009-05-07 13:30	153	30	42	5,2	17,33	9,32	4,2	994,50	-3,93	3,20	16,88	9,24	11,5	0,00	0,0
2009-05-07 14:00	139	30	50	8,9	17,23	8,82	4,2	995,50	-1,88	-1,16	16,78	9,11	13,4	0,00	0,0
2009-05-07 14:30	145	30	49	7,1	17,23	8,82	4,2	994,50	-2,17	0,59	16,78	9,06	9,4	0,00	0,0
2009-05-07 15:00	119	29	58	6,6	17,13	8,12	4,2	994,50	-0,38	0,19	16,64	8,84	13,2	0,00	0,0
2009-05-07 15:30	146	30	72	6,2	17,03	7,22	4,2	994,50	1,91	-0,48	16,58	8,79	10,2	0,00	0,0
2009-05-07 16:00	158	30	73	6,0	17,03	7,02	4,2	993,50	1,92	-0,74	16,58	8,66	11,7	0,00	0,0
2009-05-07 16:30	150	30	80	6,2	17,03	6,62	4,2	994,50	2,88	-1,26	16,58	8,75	10,0	0,00	0,0

Datum	Vindrikt	Fukt inne	Fukt ute	Vindhast	Temp in	Temp ute	Nb. Mån	Tryck	Daggp	Kyleffekt	Vix inne	Vix ute	Vindby	Korr lufttryck	Nederb./dygn
	°	Rh%	Rh%	m/s	°C	°C	mm	Mbar	°C	°C	°C	°C	m/s		mm
2009-05-07 17:00	159	30	84	5,8	16,93	6,42	4,2	993,50	3,40	-0,99	16,48	8,85	10,4	0,00	0,0
2009-05-07 17:30	146	30	86	5,2	16,93	6,32	4,2	993,50	3,65	-0,58	16,48	8,90	11,3	0,00	0,0
2009-05-07 18:00	158	30	86	5,8	17,13	6,52	4,2	993,50	3,84	-0,86	16,68	9,10	8,9	0,00	0,0
2009-05-07 18:30	184	30	85	3,0	17,23	6,52	4,2	993,50	3,67	4,09	16,78	9,02	8,7	0,00	0,0
2009-05-07 19:00	146	30	88	4,7	17,43	6,32	4,2	993,50	3,98	-0,05	16,98	9,05	7,3	0,00	0,0
2009-05-07 19:30	148	30	89	3,5	17,63	6,32	4,2	993,50	4,15	2,87	17,18	9,13	5,2	0,00	0,0
2009-05-07 20:00	302	30	88	3,0	17,73	5,72	5,4	994,50	3,40	3,21	17,28	8,45	5,0	1,20	1,2
2009-05-07 20:30	316	30	90	2,0	17,63	4,62	5,4	994,50	2,64	4,62	17,18	7,51	5,8	1,20	1,2
2009-05-07 21:00	318	30	90	1,4	17,53	4,12	5,4	995,50	2,15	4,12	17,08	7,01	4,9	0,00	1,2
2009-05-07 21:30	335	31	91	0,0	17,43	3,62	5,4	995,50	1,82	3,62	17,02	6,59	2,6	0,00	1,2
2009-05-07 22:00	331	31	95	0,0	17,43	3,32	5,4	996,50	2,14	3,32	17,02	6,62	1,4	0,00	1,2
2009-05-07 22:30	331	30	94	0,0	17,43	2,92	5,4	997,50	1,59	2,92	16,98	6,14	0,0	0,00	1,2
2009-05-07 23:00	331	30	94	0,0	17,43	2,52	6,0	997,50	1,20	2,52	16,98	5,74	0,0	0,60	1,8
2009-05-07 23:30	331	31	93	0,0	17,43	1,72	6,0	997,50	0,25	1,72	17,02	4,85	0,0	0,60	1,8
2009-05-08 00:00	324	31	93	0,0	17,53	1,52	6,0	998,51	0,06	1,52	17,12	4,65	0,0	0,00	0,0
2009-05-08 00:30	294	30	93	0,0	17,63	1,12	6,0	998,51	-0,34	1,12	17,18	4,25	0,0	0,00	0,0
2009-05-08 01:00	294	30	93	0,0	17,73	0,72	6,0	999,51	-0,74	0,72	17,28	3,85	0,0	0,00	0,0
2009-05-08 01:30	294	30	95	0,0	17,83	0,41	6,0	999,51	-0,73	0,41	17,38	3,72	0,0	0,00	0,0
2009-05-08 02:00	295	30	96	0,0	17,93	-0,39	6,0	1000,51	-1,38	-0,39	17,48	3,00	0,0	0,00	0,0
2009-05-08 02:30	295	30	100	0,0	18,03	-1,19	6,0	1000,51	-1,60	-1,19	17,58	2,54	0,0	0,00	0,0
2009-05-08 03:00	194	30	100	0,0	18,03	-1,29	6,0	1000,51	-1,70	-1,29	17,58	2,44	1,2	0,00	0,0
2009-05-08 03:30	194	30	100	0,0	18,03	-1,29	6,0	1000,51	-1,70	-1,29	17,58	2,44	0,0	0,00	0,0
2009-05-08 04:00	194	30	100	0,0	18,03	-1,39	6,0	1000,51	-1,80	-1,39	17,58	2,34	0,0	0,00	0,0
2009-05-08 04:30	194	30	100	0,0	18,03	-1,49	6,0	1001,51	-1,90	-1,49	17,58	2,24	0,0	0,00	0,0
2009-05-08 05:00	88	30	100	0,0	18,03	-0,99	6,0	1001,51	-1,40	-0,99	17,58	2,74	0,0	0,00	0,0
2009-05-08 05:30	84	30	100	0,0	18,03	0,82	6,0	1001,51	0,39	0,82	17,58	4,54	0,0	0,00	0,0
2009-05-08 06:00	91	30	99	0,0	18,03	1,72	6,0	1001,51	1,15	1,72	17,58	5,36	0,0	0,00	0,0
2009-05-08 06:30	88	30	91	0,0	18,03	2,82	6,0	1001,51	1,03	2,82	17,58	5,79	1,2	0,00	0,0
2009-05-08 07:00	105	30	89	0,0	18,13	3,62	6,0	1001,51	1,50	3,62	17,68	6,43	1,6	0,00	0,0
2009-05-08 07:30	136	30	89	1,4	18,13	3,82	6,0	1001,51	1,69	3,82	17,68	6,63	2,6	0,00	0,0
2009-05-08 08:00	99	30	90	2,2	18,23	4,22	6,0	1002,51	2,25	4,22	17,78	7,11	3,3	0,00	0,0
2009-05-08 08:30	102	30	80	2,4	18,23	5,22	6,0	1002,51	1,52	3,70	17,78	7,35	5,0	0,00	0,0
2009-05-08 09:00	129	30	72	4,5	18,13	6,42	6,0	1001,51	1,15	0,08	17,68	7,99	4,9	0,00	0,0
2009-05-08 09:30	147	30	65	5,8	18,13	7,52	6,0	1001,51	0,71	0,42	17,68	8,65	6,2	0,00	0,0
2009-05-08 10:00	131	30	64	4,7	18,03	8,22	6,0	1001,51	1,15	2,31	17,58	9,29	6,6	0,00	0,0
2009-05-08 10:30	131	30	55	5,0	17,93	8,32	6,0	1001,51	-0,96	1,94	17,48	8,87	9,6	0,00	0,0
2009-05-08 11:00	135	30	53	7,9	17,83	9,12	6,0	1001,51	-0,76	0,13	17,38	9,57	10,9	0,00	0,0
2009-05-08 11:30	126	30	53	5,2	17,63	8,92	6,0	1001,51	-0,94	2,69	17,18	9,37	11,3	0,00	0,0
2009-05-08 12:00	143	30	52	5,8	17,53	9,12	6,0	1001,51	-1,03	2,46	17,08	9,52	8,9	0,00	0,0
2009-05-08 12:30	131	30	54	1,8	17,53	9,02	6,0	1001,51	-0,58	9,02	17,08	9,52	8,7	0,00	0,0
2009-05-08 13:00	158	30	51	3,0	17,43	9,32	6,0	1000,51	-1,13	7,14	16,98	9,66	8,3	0,00	0,0
2009-05-08 13:30	140	30	50	6,8	17,43	9,72	6,0	1000,51	-1,05	1,80	16,98	10,01	8,7	0,00	0,0
2009-05-08 14:00	150	30	48	8,9	17,33	10,22	6,0	1000,51	-1,19	0,82	16,88	10,42	8,9	0,00	0,0
2009-05-08 14:30	162	30	43	8,7	17,23	10,32	6,0	1000,51	-2,69	0,96	16,78	10,28	10,6	0,00	0,0
2009-05-08 15:00	133	30	44	8,5	17,13	10,82	6,0	1000,51	-1,91	1,67	16,68	10,83	10,2	0,00	0,0
2009-05-08 15:30	134	30	46	5,0	17,13	10,92	6,0	999,51	-1,17	5,21	16,68	11,02	11,9	0,00	0,0

Datum	Vindrikt °	Fukt inne Rh%	Fukt ute Rh%	Vindhast m/s	Temp in °C	Temp ute °C	Nb. Mån mm	Tryck Mbar	Daggp °C	Kyleffekt °C	Vix inne °C	Vix ute °C	Vindby m/s	Korr lufttryck	Nederb./dygn mm
2009-05-08 16:00	179	30	46	5,4	17,03	11,32	6,0	999,51	-0,81	5,28	16,58	11,42	9,6	0,00	0,0
2009-05-08 16:30	141	30	46	6,8	17,03	11,42	6,0	999,51	-0,72	4,08	16,58	11,52	11,9	0,00	0,0
2009-05-08 17:00	151	30	47	5,6	17,13	11,52	6,0	999,51	-0,31	5,54	16,68	11,67	10,8	0,00	0,0
2009-05-08 17:30	153	30	50	4,7	17,23	11,32	6,0	999,51	0,42	6,15	16,78	11,62	12,8	0,00	0,0
2009-05-08 18:00	136	30	53	10,2	17,33	10,72	6,0	999,51	0,72	0,69	16,88	11,17	11,1	0,00	0,0
2009-05-08 18:30	125	30	57	7,1	17,43	10,42	6,0	998,51	1,51	2,74	16,98	11,08	10,2	0,00	0,0
2009-05-08 19:00	124	30	61	5,8	17,53	9,92	6,0	998,51	2,04	3,49	17,08	10,81	11,7	0,00	0,0
2009-05-08 19:30	96	30	65	5,4	17,63	9,52	6,0	998,51	2,60	2,98	17,18	10,65	10,0	0,00	0,0
2009-05-08 20:00	141	30	74	5,8	17,63	9,12	6,0	998,51	4,14	2,46	17,18	10,83	11,9	0,00	0,0
2009-05-08 20:30	156	30	75	5,4	17,63	9,02	6,0	997,50	4,25	2,34	17,18	10,80	10,9	0,00	0,0
2009-05-08 21:00	156	30	78	6,4	17,53	8,82	6,0	997,50	4,64	1,11	17,08	10,81	11,5	0,00	0,0
2009-05-08 21:30	139	30	82	6,6	17,53	8,62	6,0	997,50	5,19	0,85	17,08	10,90	10,6	0,00	0,0
2009-05-08 22:00	139	30	85	4,3	17,53	8,52	6,0	997,50	5,63	3,54	17,08	11,02	9,6	0,00	0,0
2009-05-08 22:30	139	30	88	3,1	17,53	8,22	6,0	996,50	5,85	5,94	17,08	10,96	10,6	0,00	0,0
2009-05-08 23:00	129	30	90	7,9	17,53	7,92	6,0	996,50	5,89	-1,52	17,08	10,81	9,4	0,00	0,0
2009-05-08 23:30	136	31	89	7,9	17,53	8,02	6,0	996,50	5,82	-1,39	17,12	10,83	10,2	0,00	0,0
2009-05-09 00:00	135	31	90	6,4	17,43	7,52	6,0	996,50	5,50	-0,61	17,02	10,41	11,3	2,40	0,0
2009-05-09 00:30	110	31	96	3,9	17,33	6,62	6,0	996,50	5,57	2,23	16,92	10,01	9,4	2,40	0,0
2009-05-09 01:00	157	31	88	4,3	17,33	6,12	6,0	996,50	3,79	0,65	16,92	8,85	9,2	0,00	0,0
2009-05-09 01:30	180	31	86	2,6	17,33	5,62	6,0	997,50	2,96	4,12	16,92	8,20	6,0	0,00	0,0
2009-05-09 02:00	173	31	88	2,4	17,43	4,92	6,0	997,50	2,61	3,38	17,02	7,65	5,6	0,00	0,0
2009-05-09 02:30	147	30	90	1,2	17,53	4,32	6,0	997,50	2,35	4,32	17,08	7,21	4,1	0,00	0,0
2009-05-09 03:00	150	30	92	0,0	17,73	3,92	6,0	997,50	2,27	3,92	17,28	6,97	4,5	0,00	0,0
2009-05-09 03:30	133	30	93	3,1	17,83	3,62	6,0	997,50	2,13	0,92	17,38	6,75	5,8	0,00	0,0
2009-05-09 04:00	155	30	94	2,2	17,93	3,52	6,0	997,50	2,19	3,52	17,48	6,74	5,0	0,00	0,0
2009-05-09 04:30	166	30	92	2,2	17,93	3,52	6,0	998,51	1,88	3,52	17,48	6,57	5,6	0,00	0,0
2009-05-09 05:00	129	30	91	3,7	17,93	3,32	6,0	997,50	1,52	-1,62	17,48	6,29	3,9	0,00	0,0
2009-05-09 05:30	130	30	90	0,0	17,83	3,62	6,0	997,50	1,66	3,62	17,38	6,51	3,9	0,00	0,0
2009-05-09 06:00	124	30	87	0,0	17,73	4,32	6,0	998,51	1,85	4,32	17,28	6,97	3,5	0,00	0,0
2009-05-09 06:30	145	30	82	2,8	17,73	5,12	6,0	998,51	1,78	2,56	17,28	7,40	4,5	0,00	0,0
2009-05-09 07:00	97	30	81	0,0	17,73	5,72	6,0	998,51	2,18	5,72	17,28	7,92	4,5	0,00	0,0
2009-05-09 07:30	139	30	79	3,1	17,83	6,22	6,0	999,51	2,31	3,76	17,38	8,28	4,9	0,00	0,0
2009-05-09 08:00	146	30	77	1,2	17,83	6,92	6,0	999,51	2,61	6,92	17,38	8,84	4,5	0,00	0,0
2009-05-09 08:30	188	30	73	0,0	17,83	7,82	6,0	999,51	2,69	7,82	17,38	9,46	3,1	0,00	0,0
2009-05-09 09:00	161	30	67	0,0	17,83	8,52	6,0	999,51	2,10	8,52	17,38	9,77	3,5	0,00	0,0
2009-05-09 09:30	144	30	62	0,0	17,83	9,12	6,0	999,51	1,53	9,12	17,38	10,07	2,8	0,00	0,0
2009-05-09 10:00	351	30	55	0,0	17,83	9,82	6,0	999,51	0,43	9,82	17,38	10,37	2,2	0,00	0,0
2009-05-09 10:30	310	30	53	1,6	17,73	9,72	6,0	1000,51	-0,20	9,72	17,28	10,17	2,0	0,00	0,0
2009-05-09 11:00	317	30	50	3,0	17,73	10,12	6,0	999,51	-0,68	8,02	17,28	10,41	3,9	0,00	0,0
2009-05-09 11:30	283	30	51	1,4	17,63	10,52	6,0	1000,51	-0,03	10,52	17,18	10,87	3,7	0,00	0,0
2009-05-09 12:00	248	30	47	0,0	17,53	11,92	6,0	1000,51	0,05	11,92	17,08	12,07	3,5	0,00	0,0
2009-05-09 12:30	295	31	43	1,4	17,53	12,02	6,0	1000,51	-1,16	12,02	17,12	11,98	4,7	0,00	0,0
2009-05-09 13:00	295	31	43	1,6	17,53	11,82	6,0	1000,51	-1,34	11,82	17,12	11,78	3,9	0,00	0,0
2009-05-09 13:30	307	31	40	1,6	17,43	12,72	6,0	1000,51	-1,60	12,72	17,02	12,55	3,7	0,00	0,0
2009-05-09 14:00	318	30	39	2,0	17,43	12,72	6,0	1000,51	-1,97	12,72	16,98	12,51	3,7	0,00	0,0
2009-05-09 14:30	295	30	38	1,4	17,43	13,53	6,0	1001,51	-1,64	13,53	16,98	13,27	3,7	0,00	0,0

Datum	Vindrikt °	Fukt inne Rh%	Fukt ute Rh%	Vindhast m/s	Temp in °C	Temp ute °C	Nb. Mån mm	Tryck Mbar	Daggp °C	Kyleffekt °C	Vix inne °C	Vix ute °C	Vindby m/s	Korr lufttryck	Nederb./dygn mm
2009-05-09 15:00	299	30	39	0,0	17,53	12,92	6,0	1001,51	-1,79	12,92	17,08	12,71	4,1	0,00	0,0
2009-05-09 15:30	252	30	41	0,0	17,43	12,42	6,0	1001,51	-1,50	12,42	16,98	12,30	3,3	0,00	0,0
2009-05-09 16:00	173	30	41	0,0	17,43	12,12	6,0	1001,51	-1,77	12,12	16,98	12,00	5,6	0,00	0,0
2009-05-09 16:30	333	30	39	0,0	17,63	13,12	6,0	1001,51	-1,61	13,12	17,18	12,91	3,0	0,00	0,0
2009-05-09 17:00	163	30	39	0,0	17,63	13,53	6,0	1001,51	-1,26	13,53	17,18	13,31	3,1	0,00	0,0
2009-05-09 17:30	128	30	39	3,9	17,73	13,43	6,0	1001,51	-1,35	10,17	17,28	13,21	4,7	0,00	0,0
2009-05-09 18:00	170	30	39	0,0	17,73	13,53	6,0	1001,51	-1,26	13,53	17,28	13,31	3,1	0,00	0,0
2009-05-09 18:30	320	30	39	0,0	17,73	13,23	6,0	1001,51	-1,53	13,23	17,28	13,01	1,2	0,00	0,0
2009-05-09 19:00	188	30	38	0,0	17,73	13,23	6,0	1001,51	-1,91	13,23	17,28	12,97	3,1	0,00	0,0
2009-05-09 19:30	166	30	39	0,0	17,63	12,32	6,0	1001,51	-2,33	12,32	17,18	12,11	1,6	0,00	0,0
2009-05-09 20:00	159	30	41	3,3	17,63	10,92	6,0	1001,51	-2,84	8,07	17,18	10,80	8,1	0,00	0,0
2009-05-09 20:30	152	30	40	2,4	17,53	10,82	6,0	1001,51	-3,29	9,61	17,08	10,65	8,9	0,00	0,0
2009-05-09 21:00	103	30	45	1,2	17,43	9,22	6,0	1002,51	-3,03	9,22	16,98	9,27	3,7	0,00	0,0
2009-05-09 21:30	106	30	50	1,6	17,43	8,32	6,0	1002,51	-2,33	8,32	16,98	8,61	1,6	0,00	0,0
2009-05-09 22:00	108	30	51	0,0	17,43	7,52	6,0	1002,51	-2,79	7,52	16,98	7,86	1,6	0,00	0,0
2009-05-09 22:30	108	30	55	1,4	17,43	6,82	6,0	1002,51	-2,35	6,82	16,98	7,37	2,4	0,00	0,0
2009-05-09 23:00	121	30	54	0,0	17,43	6,82	6,0	1001,51	-2,61	6,82	16,98	7,32	2,4	0,00	0,0
2009-05-09 23:30	164	30	52	1,6	17,33	7,22	6,0	1001,51	-2,78	7,22	16,88	7,61	2,4	0,00	0,0
2009-05-10 00:00	181	30	52	0,0	17,33	7,52	6,0	1001,51	-2,51	7,52	16,88	7,91	3,7	0,00	0,0
2009-05-10 00:30	269	30	54	0,0	17,23	7,72	6,0	1002,51	-1,78	7,72	16,78	8,22	3,9	0,00	0,0
2009-05-10 01:00	273	30	61	0,0	17,23	7,42	6,0	1002,51	-0,30	7,42	16,78	8,31	3,3	0,00	0,0
2009-05-10 01:30	169	30	68	1,6	17,13	6,82	6,0	1002,51	0,70	6,82	16,68	8,13	2,4	0,00	0,0
2009-05-10 02:00	159	30	73	0,0	17,13	6,32	6,0	1002,51	1,25	6,32	16,68	7,96	4,1	0,00	0,0
2009-05-10 02:30	268	30	78	0,0	17,13	5,92	6,0	1002,51	1,83	5,92	16,68	7,91	3,3	0,00	0,0
2009-05-10 03:00	176	30	82	0,0	17,03	5,42	6,0	1002,51	2,07	5,42	16,58	7,70	2,2	0,00	0,0
2009-05-10 03:30	128	30	87	0,0	17,03	4,72	6,0	1002,51	2,25	4,72	16,58	7,37	0,0	0,00	0,0
2009-05-10 04:00	134	30	89	1,2	17,03	4,22	6,0	1002,51	2,09	4,22	16,58	7,03	2,6	0,00	0,0
2009-05-10 04:30	127	30	91	1,2	17,03	3,62	6,0	1003,51	1,82	3,62	16,58	6,59	2,6	0,00	0,0
2009-05-10 05:00	126	30	93	0,0	17,03	3,32	6,6	1003,51	1,84	3,32	16,58	6,45	2,6	0,60	0,6
2009-05-10 05:30	124	30	96	0,0	17,03	3,22	6,6	1003,51	2,20	3,22	16,58	6,60	2,4	0,60	0,6
2009-05-10 06:00	123	30	94	0,0	17,03	5,12	6,6	1003,51	3,77	5,12	16,58	8,34	0,0	0,00	0,6
2009-05-10 06:30	122	30	84	1,2	17,03	5,62	6,6	1003,51	2,62	5,62	16,58	8,05	1,8	0,00	0,6
2009-05-10 07:00	177	30	76	1,2	17,03	7,02	6,6	1003,51	2,51	7,02	16,58	8,87	3,1	0,00	0,6
2009-05-10 07:30	154	30	74	3,9	17,03	7,12	6,6	1003,51	2,22	2,82	16,58	8,83	4,3	0,00	0,6
2009-05-10 08:00	183	30	73	1,6	17,03	7,92	6,6	1004,51	2,79	7,92	16,58	9,56	4,1	0,00	0,6
2009-05-10 08:30	269	30	59	1,2	17,03	8,82	6,6	1004,51	0,53	8,82	16,58	9,59	3,5	0,00	0,6
2009-05-10 09:00	162	30	55	1,4	17,03	9,62	6,6	1004,51	0,25	9,62	16,58	10,17	3,7	0,00	0,6
2009-05-10 09:30	259	30	50	0,0	17,13	10,02	6,6	1004,51	-0,78	10,02	16,68	10,31	4,3	0,00	0,6
2009-05-10 10:00	127	30	50	2,8	17,23	10,62	6,6	1004,51	-0,23	8,57	16,78	10,92	6,4	0,00	0,6
2009-05-10 10:30	283	30	48	0,0	17,33	11,52	6,6	1004,51	-0,00	11,52	16,88	11,72	4,3	0,00	0,6
2009-05-10 11:00	351	30	43	0,0	17,43	11,62	6,6	1004,51	-1,52	11,62	16,98	11,58	4,1	0,00	0,6
2009-05-10 11:30	335	30	46	0,0	17,43	10,42	6,6	1004,51	-1,62	10,42	16,98	10,52	3,7	0,00	0,6
2009-05-10 12:00	301	30	42	1,8	17,43	11,82	6,6	1005,51	-1,69	11,82	16,98	11,74	3,5	0,00	0,6
2009-05-10 12:30	327	30	44	2,4	17,33	11,72	6,6	1005,51	-1,10	10,56	16,88	11,73	4,1	0,00	0,6
2009-05-10 13:00	318	30	45	2,0	17,33	10,92	6,6	1005,51	-1,49	10,92	16,88	10,97	3,3	0,00	0,6
2009-05-10 13:30	317	30	42	1,6	17,33	11,72	6,6	1005,51	-1,78	11,72	16,88	11,64	3,3	0,00	0,6

Datum	Vindrikt °	Fukt inne Rh%	Fukt ute Rh%	Vindhast m/s	Temp in °C	Temp ute °C	Nb. Mån mm	Tryck Mbar	Dagpp °C	Kyleffekt °C	Vix inne °C	Vix ute °C	Vindby m/s	Korr lufttryck	Nederb./dygn mm
2009-05-10 14:00	326	30	45	0,0	17,23	11,02	6,6	1006,51	-1,40	11,02	16,78	11,07	4,5	0,00	0,6
2009-05-10 14:30	318	30	43	2,6	17,23	11,72	6,6	1006,51	-1,43	10,56	16,78	11,68	4,3	0,00	0,6
2009-05-10 15:00	288	30	43	2,2	17,23	11,72	6,6	1006,51	-1,43	11,72	16,78	11,68	4,1	0,00	0,6
2009-05-10 15:30	323	30	43	3,9	17,23	12,52	6,6	1007,51	-0,71	9,12	16,78	12,48	5,4	0,00	0,6
2009-05-10 16:00	311	30	46	1,4	17,23	12,02	6,6	1007,51	-0,17	12,02	16,78	12,12	5,4	0,00	0,6
2009-05-10 16:30	310	30	51	5,0	17,53	11,22	6,6	1008,51	0,62	5,59	17,08	11,57	6,6	0,00	0,6
2009-05-10 17:00	327	30	55	4,3	17,53	9,22	6,6	1008,51	-0,13	4,38	17,08	9,77	6,9	0,00	0,6
2009-05-10 17:30	300	30	56	1,6	17,43	9,52	6,6	1008,51	0,42	9,52	16,98	10,13	6,9	0,00	0,6
2009-05-10 18:00	305	30	56	3,1	17,43	9,32	6,6	1009,51	0,23	7,14	16,98	9,93	7,9	0,00	0,6
2009-05-10 18:30	294	30	58	3,3	17,33	8,82	6,6	1009,51	0,28	5,70	16,88	9,54	5,8	0,00	0,6
2009-05-10 19:00	321	30	55	2,0	17,23	9,12	6,6	1010,51	-0,22	9,12	16,78	9,67	5,8	0,00	0,6
2009-05-10 19:30	338	30	55	3,0	17,23	8,42	6,6	1010,51	-0,87	6,16	16,78	8,97	6,2	0,00	0,6
2009-05-10 20:00	301	30	57	2,4	17,23	7,82	6,6	1011,51	-0,91	6,44	16,78	8,48	4,7	0,00	0,6
2009-05-10 20:30	351	30	60	1,4	17,13	6,82	6,6	1011,51	-1,11	6,82	16,68	7,65	5,0	0,00	0,6
2009-05-10 21:00	310	30	62	0,0	17,13	6,42	6,6	1011,51	-1,01	6,42	16,68	7,37	3,5	0,00	0,6
2009-05-10 21:30	322	30	66	1,2	17,03	5,82	6,6	1012,51	-0,68	5,82	16,58	7,01	3,0	0,00	0,6
2009-05-10 22:00	345	30	68	0,0	17,03	5,32	6,6	1012,51	-0,73	5,32	16,58	6,63	4,1	0,00	0,6
2009-05-10 22:30	311	30	71	1,2	16,93	4,42	6,6	1013,51	-0,97	4,42	16,48	5,93	3,5	0,00	0,6
2009-05-10 23:00	335	30	70	1,8	16,83	4,02	6,6	1013,51	-1,56	4,02	16,38	5,46	4,1	0,00	0,6
2009-05-10 23:30	309	30	73	0,0	16,83	3,72	6,6	1013,51	-1,25	3,72	16,38	5,36	4,3	0,00	0,6
2009-05-11 00:00	313	30	77	0,0	16,83	3,02	6,6	1013,51	-1,16	3,02	16,38	4,93	3,3	0,00	0,0
2009-05-11 00:30	318	30	78	0,0	16,83	2,52	6,6	1014,51	-1,46	2,52	16,38	4,50	1,8	0,00	0,0
2009-05-11 01:00	313	30	81	0,0	16,83	2,32	6,6	1014,51	-1,12	2,32	16,38	4,52	3,1	0,00	0,0
2009-05-11 01:30	252	30	80	0,0	16,83	2,42	6,6	1014,51	-1,20	2,42	16,38	4,55	0,0	0,00	0,0
2009-05-11 02:00	232	30	81	0,0	16,83	2,42	6,6	1015,51	-1,03	2,42	16,38	4,62	1,4	0,00	0,0
2009-05-11 02:30	330	30	82	0,0	16,93	2,02	6,6	1015,51	-1,24	2,02	16,48	4,29	1,8	0,00	0,0
2009-05-11 03:00	311	30	86	0,0	17,13	1,62	6,6	1015,51	-0,96	1,62	16,68	4,19	1,4	0,00	0,0
2009-05-11 03:30	328	30	88	1,6	17,33	1,52	6,6	1015,51	-0,73	1,52	16,88	4,25	3,5	0,00	0,0
2009-05-11 04:00	299	30	91	0,0	17,53	1,22	6,6	1015,51	-0,55	1,22	17,08	4,19	3,5	0,00	0,0
2009-05-11 04:30	285	30	90	0,0	17,53	0,92	6,6	1015,51	-1,00	0,92	17,08	3,81	2,8	0,00	0,0
2009-05-11 05:00	316	30	89	1,2	17,53	1,22	6,6	1016,51	-0,87	1,22	17,08	4,03	3,1	0,00	0,0
2009-05-11 05:30	317	30	87	0,0	17,43	1,42	6,6	1016,51	-0,99	1,42	16,98	4,07	3,0	0,00	0,0
2009-05-11 06:00	327	30	81	0,0	17,23	2,32	6,6	1016,51	-1,12	2,32	16,78	4,52	3,1	0,00	0,0
2009-05-11 06:30	306	30	78	0,0	17,13	2,72	6,6	1016,51	-1,27	2,72	16,68	4,70	3,3	0,00	0,0
2009-05-11 07:00	304	30	76	2,2	17,03	3,32	6,6	1016,51	-1,06	3,32	16,58	5,16	3,5	0,00	0,0
2009-05-11 07:30	332	30	78	2,8	17,03	3,82	6,6	1017,52	-0,21	1,13	16,58	5,80	5,2	0,00	0,0
2009-05-11 08:00	324	30	78	1,8	17,13	4,02	6,6	1017,52	-0,01	4,02	16,68	6,00	4,5	0,00	0,0
2009-05-11 08:30	10	30	68	1,4	17,23	3,82	6,6	1017,52	-2,16	3,82	16,78	5,13	6,9	0,00	0,0
2009-05-11 09:00	342	30	61	3,3	17,23	4,52	6,6	1017,52	-3,03	0,84	16,78	5,41	6,4	0,00	0,0
2009-05-11 09:30	351	30	56	4,1	17,33	5,02	6,6	1018,52	-3,77	-0,67	16,88	5,62	7,3	0,00	0,0
2009-05-11 10:00	288	30	53	2,8	17,33	5,42	6,6	1018,52	-4,18	2,88	16,88	5,86	6,4	0,00	0,0
2009-05-11 10:30	324	30	54	4,1	17,33	6,12	6,6	1018,52	-3,26	0,65	16,88	6,62	8,9	0,00	0,0
2009-05-11 11:00	338	29	54	3,5	17,23	6,32	6,6	1018,52	-3,08	2,87	16,74	6,82	6,4	0,00	0,0
2009-05-11 11:30	351	29	54	5,0	17,23	6,32	6,6	1018,52	-3,08	-0,58	16,74	6,82	7,9	0,00	0,0
2009-05-11 12:00	15	29	52	2,6	17,13	6,52	6,6	1019,52	-3,43	5,07	16,64	6,91	9,2	0,00	0,0
2009-05-11 12:30	327	29	51	0,0	17,03	7,12	6,6	1019,52	-3,15	7,12	16,54	7,46	7,7	0,00	0,0

Datum	Vindrikt	Fukt inne	Fukt ute	Vindhast	Temp in	Temp ute	Nb. Mån	Tryck	Daggp	Kyleffekt	Vix inne	Vix ute	Vindby	Korr lufttryck	Nederb./dygn
	°	Rh%	Rh%	m/s	°C	°C	mm	Mbar	°C	°C	°C	°C	m/s		mm
2009-05-11 13:00	309	29	52	2,2	17,03	6,82	6,6	1019,52	-3,15	6,82	16,54	7,21	6,9	0,00	0,0
2009-05-11 13:30	356	29	51	3,9	17,03	7,02	6,6	1019,52	-3,24	2,70	16,54	7,36	8,1	0,00	0,0
2009-05-11 14:00	347	29	50	6,0	17,03	6,52	6,6	1019,52	-3,99	-1,39	16,54	6,81	7,5	0,00	0,0
2009-05-11 14:30	3	30	52	0,0	17,03	5,82	6,6	1019,52	-4,07	5,82	16,58	6,21	9,6	0,00	0,0
2009-05-11 15:00	356	30	49	4,3	17,13	7,32	6,6	1020,52	-3,54	2,10	16,68	7,56	7,9	0,00	0,0
2009-05-11 15:30	356	30	51	3,0	17,13	6,72	6,6	1020,52	-3,52	4,30	16,68	7,06	7,9	0,00	0,0
2009-05-11 16:00	329	30	55	3,1	17,13	6,32	6,6	1020,52	-2,82	3,87	16,68	6,87	7,3	0,00	0,0
2009-05-11 16:30	326	30	49	1,2	17,23	6,52	6,6	1020,52	-4,27	6,52	16,78	6,76	8,1	0,00	0,0
2009-05-11 17:00	282	30	51	2,8	17,23	7,42	6,6	1020,52	-2,88	5,07	16,78	7,76	5,6	0,00	0,0
2009-05-11 17:30	344	30	51	2,4	17,33	6,52	6,6	1021,52	-3,70	5,07	16,88	6,86	5,6	0,00	0,0
2009-05-11 18:00	296	30	53	1,2	17,33	7,32	6,6	1021,52	-2,42	7,32	16,88	7,77	5,4	0,00	0,0
2009-05-11 18:30	324	30	55	3,1	17,33	6,12	6,6	1021,52	-3,00	3,65	16,88	6,67	7,7	0,00	0,0
2009-05-11 19:00	322	30	54	1,2	17,23	6,42	6,6	1021,52	-2,99	6,42	16,78	6,92	5,4	0,00	0,0
2009-05-11 19:30	328	30	52	0,0	17,33	6,42	6,6	1021,52	-3,52	6,42	16,88	6,81	5,6	0,00	0,0
2009-05-11 20:00	351	30	56	0,0	17,23	5,72	6,6	1021,52	-3,12	5,72	16,78	6,33	3,9	0,00	0,0
2009-05-11 20:30	303	30	64	1,6	17,23	5,62	6,6	1021,52	-1,31	5,62	16,78	6,69	3,7	0,00	0,0
2009-05-11 21:00	302	30	72	1,6	17,13	5,02	6,6	1021,52	-0,20	5,02	16,68	6,59	4,1	0,00	0,0
2009-05-11 21:30	334	30	77	1,2	17,03	4,42	6,6	1021,52	0,19	4,42	16,58	6,33	3,9	0,00	0,0
2009-05-11 22:00	341	30	80	0,0	17,03	4,12	6,6	1021,52	0,45	4,12	16,58	6,25	2,4	0,00	0,0
2009-05-11 22:30	322	30	83	0,0	16,93	3,92	6,6	1021,52	0,78	3,92	16,48	6,27	1,2	0,00	0,0
2009-05-11 23:00	327	30	86	0,0	16,93	3,42	6,6	1021,52	0,81	3,42	16,48	6,00	1,8	0,00	0,0
2009-05-11 23:30	336	30	88	0,0	16,83	3,42	6,6	1022,52	1,14	3,42	16,38	6,15	1,8	0,00	0,0
2009-05-12 00:00	318	30	90	0,0	16,93	3,32	6,6	1022,52	1,36	3,32	16,48	6,21	1,2	0,00	0,0
2009-05-12 00:30	319	30	91	0,0	17,03	3,32	6,6	1021,52	1,52	3,32	16,58	6,29	1,2	0,00	0,0
2009-05-12 01:00	300	30	92	0,0	17,33	3,02	6,6	1021,52	1,38	3,02	16,88	6,07	1,6	0,00	0,0
2009-05-12 01:30	330	30	93	0,0	17,53	2,42	6,6	1021,52	0,95	2,42	17,08	5,55	1,6	0,00	0,0
2009-05-12 02:00	324	30	96	0,0	17,73	2,52	6,6	1021,52	1,50	2,52	17,28	5,90	2,2	0,00	0,0
2009-05-12 02:30	306	30	97	0,0	17,73	2,52	6,6	1021,52	1,65	2,52	17,28	5,99	2,6	0,00	0,0
2009-05-12 03:00	317	30	98	0,0	17,63	2,42	6,6	1021,52	1,70	2,42	17,18	5,97	1,8	0,00	0,0
2009-05-12 03:30	340	30	97	0,0	17,53	2,42	6,6	1021,52	1,55	2,42	17,08	5,89	2,6	0,00	0,0
2009-05-12 04:00	304	30	97	0,0	17,43	2,42	6,6	1022,52	1,55	2,42	16,98	5,89	1,6	0,00	0,0
2009-05-12 04:30	314	30	96	2,0	17,43	2,52	6,6	1022,52	1,50	2,52	16,98	5,90	2,2	0,00	0,0
2009-05-12 05:00	313	30	96	0,0	17,43	2,72	6,6	1022,52	1,70	2,72	16,98	6,10	3,1	0,00	0,0
2009-05-12 05:30	313	30	95	0,0	17,63	2,82	6,6	1022,52	1,65	2,82	17,18	6,12	3,0	0,00	0,0
2009-05-12 06:00	311	30	94	0,0	17,73	3,12	6,6	1022,52	1,79	3,12	17,28	6,34	2,4	0,00	0,0
2009-05-12 06:30	313	30	92	0,0	17,83	3,12	6,6	1022,52	1,48	3,12	17,38	6,17	2,6	0,00	0,0
2009-05-12 07:00	296	30	94	0,0	17,93	3,22	6,6	1022,52	1,89	3,22	17,48	6,44	2,6	0,00	0,0
2009-05-12 07:30	292	30	97	0,0	17,83	3,32	6,6	1022,52	2,44	3,32	17,38	6,79	2,0	0,00	0,0
2009-05-12 08:00	296	30	99	0,0	17,73	3,32	6,6	1022,52	2,74	3,32	17,28	6,96	2,6	0,00	0,0
2009-05-12 08:30	342	30	99	0,0	17,63	3,62	6,6	1023,52	3,04	3,62	17,18	7,26	2,2	0,00	0,0
2009-05-12 09:00	312	30	100	1,8	17,53	3,82	6,6	1023,52	3,39	3,82	17,08	7,55	2,0	0,00	0,0
2009-05-12 09:30	344	30	99	1,6	17,53	4,32	6,6	1023,52	3,74	4,32	17,08	7,96	2,4	0,00	0,0
2009-05-12 10:00	311	30	99	1,4	17,43	5,02	6,6	1023,52	4,43	5,02	16,98	8,66	2,6	0,00	0,0
2009-05-12 10:30	344	30	97	0,0	17,43	5,02	6,6	1023,52	4,13	5,02	16,98	8,49	1,6	0,00	0,0
2009-05-12 11:00	334	30	99	0,0	17,43	4,82	7,8	1023,52	4,24	4,82	16,98	8,46	1,8	1,20	1,2
2009-05-12 11:30	323	30	100	0,0	17,43	5,12	7,8	1023,52	4,68	5,12	16,98	8,85	2,4	1,20	1,2

Datum	Vindrikt °	Fukt inne Rh%	Fukt ute Rh%	Vindhast m/s	Temp in °C	Temp ute °C	Nb. Mån mm	Tryck Mbar	Daggp °C	Kyleffekt °C	Vix inne °C	Vix ute °C	Vindby m/s	Korr lufttryck	Nederb./dygn mm
2009-05-12 12:00	317	30	99	1,6	17,43	5,32	9,0	1023,52	4,73	5,32	16,98	8,96	3,3	1,20	2,4
2009-05-12 12:30	337	30	96	0,0	17,43	5,72	9,0	1023,52	4,68	5,72	16,98	9,11	4,5	1,20	2,4
2009-05-12 13:00	351	30	89	1,6	17,53	5,72	9,0	1023,52	3,56	5,72	17,08	8,53	5,8	0,00	2,4
2009-05-12 13:30	339	31	87	2,0	17,53	6,12	9,0	1023,52	3,62	6,12	17,12	8,78	3,7	0,00	2,4
2009-05-12 14:00	324	31	89	1,2	17,53	6,32	9,0	1023,52	4,15	6,32	17,12	9,13	5,4	0,00	2,4
2009-05-12 14:30	351	30	83	2,8	17,53	6,32	9,0	1023,52	3,12	3,87	17,08	8,67	7,5	0,00	2,4
2009-05-12 15:00	351	30	90	2,8	17,53	5,82	9,0	1023,52	3,82	3,32	17,08	8,71	7,1	0,00	2,4
2009-05-12 15:30	356	30	80	2,6	17,53	6,62	9,0	1024,52	2,88	5,17	17,08	8,75	7,3	0,00	2,4
2009-05-12 16:00	54	30	76	2,6	17,53	7,42	9,0	1024,52	2,90	6,02	17,08	9,27	8,3	0,00	2,4
2009-05-12 16:30	333	30	76	2,8	17,53	7,02	9,0	1024,52	2,51	4,63	17,08	8,87	5,8	0,00	2,4
2009-05-12 17:00	318	31	73	3,3	17,53	7,02	9,0	1024,52	1,92	3,67	17,12	8,66	6,6	0,00	2,4
2009-05-12 17:30	344	31	72	0,0	17,43	7,02	9,0	1024,52	1,72	7,02	17,02	8,59	6,6	0,00	2,4
2009-05-12 18:00	313	31	73	0,0	17,43	7,12	9,0	1024,52	2,02	7,12	17,02	8,76	7,3	0,00	2,4
2009-05-12 18:30	336	31	71	2,0	17,33	6,52	9,0	1025,52	1,04	6,52	16,92	8,03	6,0	0,00	2,4
2009-05-12 19:00	309	31	74	3,0	17,33	6,22	9,0	1025,52	1,35	3,76	16,92	7,93	4,5	0,00	2,4
2009-05-12 19:30	351	31	75	0,0	17,23	6,12	9,0	1025,52	1,45	6,12	16,82	7,90	3,9	0,00	2,4
2009-05-12 20:00	325	31	75	1,8	17,23	5,72	9,0	1025,52	1,07	5,72	16,82	7,50	6,4	0,00	2,4
2009-05-12 20:30	3	31	78	1,2	17,23	5,72	9,0	1025,52	1,64	5,72	16,82	7,71	5,4	0,00	2,4
2009-05-12 21:00	327	31	78	0,0	17,23	5,42	9,0	1025,52	1,34	5,42	16,82	7,41	3,3	0,00	2,4
2009-05-12 21:30	334	31	78	1,2	17,23	5,02	9,0	1026,52	0,96	5,02	16,82	7,01	4,7	0,00	2,4
2009-05-12 22:00	324	31	82	0,0	17,43	4,42	9,0	1026,52	1,10	4,42	17,02	6,69	2,8	0,00	2,4
2009-05-12 22:30	329	30	83	0,0	17,53	4,02	9,0	1026,52	0,88	4,02	17,08	6,37	2,8	0,00	2,4
2009-05-12 23:00	318	30	83	0,0	17,73	3,52	9,0	1026,52	0,39	3,52	17,28	5,87	0,0	0,00	2,4
2009-05-12 23:30	0	30	89	0,0	17,73	3,02	9,0	1026,52	0,91	3,02	17,28	5,83	2,0	0,00	2,4
2009-05-13 00:00	1	30	93	0,0	17,73	2,42	9,0	1026,52	0,95	2,42	17,28	5,55	1,8	0,00	0,0
2009-05-13 00:30	351	30	95	0,0	17,63	2,02	9,0	1026,52	0,85	2,02	17,18	5,32	0,0	0,00	0,0
2009-05-13 01:00	331	30	95	0,0	17,53	2,02	9,0	1026,52	0,85	2,02	17,08	5,32	1,2	0,00	0,0
2009-05-13 01:30	334	31	95	0,0	17,53	1,62	9,0	1026,52	0,46	1,62	17,12	4,92	0,0	0,00	0,0
2009-05-13 02:00	327	31	100	0,0	17,53	1,52	9,0	1026,52	1,09	1,52	17,12	5,25	2,0	0,00	0,0
2009-05-13 02:30	272	30	100	1,2	17,63	1,42	9,0	1027,52	0,99	1,42	17,18	5,15	1,8	0,00	0,0
2009-05-13 03:00	319	30	100	0,0	17,73	1,62	9,0	1027,52	1,19	1,62	17,28	5,35	2,0	0,00	0,0
2009-05-13 03:30	330	30	100	0,0	17,93	1,62	9,0	1027,52	1,19	1,62	17,48	5,35	2,2	0,00	0,0
2009-05-13 04:00	351	30	100	0,0	18,03	1,42	9,0	1027,52	0,99	1,42	17,58	5,15	2,6	0,00	0,0
2009-05-13 04:30	2	30	100	0,0	18,03	1,12	9,0	1027,52	0,69	1,12	17,58	4,85	1,6	0,00	0,0
2009-05-13 05:00	23	30	100	0,0	18,03	1,12	9,0	1027,52	0,69	1,12	17,58	4,85	1,2	0,00	0,0
2009-05-13 05:30	356	30	100	0,0	18,03	2,02	9,0	1027,52	1,59	2,02	17,58	5,75	1,2	0,00	0,0
2009-05-13 06:00	351	30	94	0,0	17,93	3,12	9,0	1027,52	1,79	3,12	17,48	6,34	1,6	0,00	0,0
2009-05-13 06:30	312	30	89	0,0	17,93	3,82	9,0	1027,52	1,69	3,82	17,48	6,63	1,4	0,00	0,0
2009-05-13 07:00	326	30	90	0,0	17,83	3,82	9,0	1027,52	1,85	3,82	17,38	6,71	1,6	0,00	0,0
2009-05-13 07:30	334	30	89	0,0	17,83	4,42	9,0	1027,52	2,28	4,42	17,38	7,23	1,6	0,00	0,0
2009-05-13 08:00	296	30	84	0,0	17,83	5,62	9,0	1027,52	2,62	5,62	17,38	8,05	1,8	0,00	0,0
2009-05-13 08:30	13	30	78	1,4	17,83	6,32	9,0	1027,52	2,22	6,32	17,38	8,31	2,4	0,00	0,0
2009-05-13 09:00	351	30	73	2,0	17,83	6,32	9,0	1027,52	1,25	6,32	17,38	7,96	6,4	0,00	0,0
2009-05-13 09:30	0	30	70	1,6	17,93	6,52	9,0	1027,52	0,84	6,52	17,48	7,96	4,7	0,00	0,0
2009-05-13 10:00	329	30	72	1,2	17,93	6,22	9,0	1027,52	0,96	6,22	17,48	7,79	4,9	0,00	0,0
2009-05-13 10:30	285	30	67	2,4	17,93	6,72	9,0	1027,52	0,39	5,28	17,48	7,97	4,7	0,00	0,0

Datum	Vindrikt °	Fukt inne Rh%	Fukt ute Rh%	Vindhast m/s	Temp in °C	Temp ute °C	Nb. Mån mm	Tryck Mbar	Daggp °C	Kyleffekt °C	Vix inne °C	Vix ute °C	Vindby m/s	Korr lufttryck	Nederb./dygn mm
2009-05-13 11:00	351	30	69	1,2	17,83	7,12	9,0	1027,52	1,20	7,12	17,38	8,50	4,7	0,00	0,0
2009-05-13 11:30	340	30	67	0,0	17,83	7,52	9,0	1027,52	1,15	7,52	17,38	8,77	5,0	0,00	0,0
2009-05-13 12:00	356	30	67	4,3	17,73	7,42	9,0	1027,52	1,06	2,22	17,28	8,67	6,4	0,00	0,0
2009-05-13 12:30	334	30	65	1,6	17,73	7,72	9,0	1026,52	0,90	7,72	17,28	8,85	5,2	0,00	0,0
2009-05-13 13:00	356	30	63	1,4	17,63	8,02	9,0	1026,52	0,73	8,02	17,18	9,03	4,9	0,00	0,0
2009-05-13 13:30	356	30	60	1,6	17,63	7,92	9,0	1026,52	-0,07	7,92	17,18	8,75	5,2	0,00	0,0
2009-05-13 14:00	356	30	56	1,4	17,63	8,52	9,0	1026,52	-0,51	8,52	17,18	9,13	5,8	0,00	0,0
2009-05-13 14:30	6	30	54	1,6	17,63	9,02	9,0	1026,52	-0,58	9,02	17,18	9,52	4,7	0,00	0,0
2009-05-13 15:00	318	30	59	1,4	17,63	8,92	9,0	1025,52	0,62	8,92	17,18	9,69	4,9	0,00	0,0
2009-05-13 15:30	311	30	56	1,4	17,63	9,22	9,0	1025,52	0,14	9,22	17,18	9,83	4,7	0,00	0,0
2009-05-13 16:00	331	30	56	1,2	17,63	9,12	9,0	1025,52	0,04	9,12	17,18	9,73	4,3	0,00	0,0
2009-05-13 16:30	23	30	57	0,0	17,53	9,32	9,0	1025,52	0,49	9,32	17,08	9,98	4,7	0,00	0,0
2009-05-13 17:00	5	30	55	1,6	17,53	9,32	9,0	1025,52	-0,03	9,32	17,08	9,87	4,5	0,00	0,0
2009-05-13 17:30	337	30	56	3,0	17,53	9,32	9,0	1025,52	0,23	7,14	17,08	9,93	4,5	0,00	0,0
2009-05-13 18:00	0	30	60	2,4	17,53	8,82	9,0	1025,52	0,77	7,50	17,08	9,65	5,8	0,00	0,0
2009-05-13 18:30	356	30	63	2,4	17,53	8,82	9,0	1025,52	1,48	7,50	17,08	9,83	5,4	0,00	0,0
2009-05-13 19:00	356	30	63	4,7	17,53	8,82	9,0	1025,52	1,48	3,05	17,08	9,83	6,4	0,00	0,0
2009-05-13 19:30	356	30	63	1,8	17,53	9,02	9,0	1025,52	1,67	9,02	17,08	10,03	5,2	0,00	0,0
2009-05-13 20:00	351	30	63	6,0	17,63	8,92	9,0	1025,52	1,58	1,73	17,18	9,93	6,2	0,00	0,0
2009-05-13 20:30	340	30	65	2,6	17,63	8,92	9,0	1025,52	2,04	7,60	17,18	10,05	6,2	0,00	0,0
2009-05-13 21:00	344	30	68	2,0	17,63	8,32	9,0	1025,52	2,13	8,32	17,18	9,64	4,9	0,00	0,0
2009-05-13 21:30	4	30	71	1,4	17,63	7,72	9,0	1025,52	2,19	7,72	17,18	9,23	5,4	0,00	0,0
2009-05-13 22:00	351	30	76	2,8	17,53	7,22	9,0	1025,52	2,71	4,85	17,08	9,07	4,9	0,00	0,0
2009-05-13 22:30	356	30	83	0,0	17,53	6,52	9,0	1025,52	3,32	6,52	17,08	8,87	4,5	0,00	0,0
2009-05-13 23:00	351	30	85	0,0	17,53	6,22	9,0	1026,52	3,38	6,22	17,08	8,72	3,1	0,00	0,0
2009-05-13 23:30	346	30	82	1,6	17,53	6,12	9,0	1026,52	2,75	6,12	17,08	8,40	2,4	0,00	0,0
2009-05-14 00:00	351	30	81	2,0	17,63	6,02	9,0	1026,52	2,48	6,02	17,18	8,22	3,1	0,00	0,0
2009-05-14 00:30	351	31	80	1,4	17,73	5,92	9,0	1026,52	2,20	5,92	17,32	8,05	3,5	0,00	0,0
2009-05-14 01:00	342	31	80	1,4	17,83	5,82	9,0	1026,52	2,10	5,82	17,42	7,95	3,9	0,00	0,0
2009-05-14 01:30	356	31	79	2,4	17,93	5,72	9,0	1026,52	1,82	4,22	17,52	7,78	4,1	0,00	0,0
2009-05-14 02:00	356	31	79	1,6	18,03	5,62	9,0	1026,52	1,72	5,62	17,62	7,68	3,7	0,00	0,0
2009-05-14 02:30	338	31	79	1,6	18,13	5,52	9,0	1026,52	1,63	5,52	17,72	7,58	4,3	0,00	0,0
2009-05-14 03:00	351	31	79	3,0	18,13	5,42	9,0	1025,52	1,53	2,88	17,72	7,48	3,7	0,00	0,0
2009-05-14 03:30	351	31	79	1,2	18,13	5,32	9,0	1026,52	1,43	5,32	17,72	7,38	3,3	0,00	0,0
2009-05-14 04:00	351	31	79	1,8	18,13	5,12	9,0	1026,52	1,24	5,12	17,72	7,18	3,7	0,00	0,0
2009-05-14 04:30	1	31	79	2,4	18,13	5,22	9,0	1026,52	1,34	3,70	17,72	7,28	3,5	0,00	0,0
2009-05-14 05:00	341	31	80	1,2	18,13	5,12	9,0	1026,52	1,42	5,12	17,72	7,25	3,7	0,00	0,0
2009-05-14 05:30	342	31	80	0,0	18,13	5,22	9,0	1026,52	1,52	5,22	17,72	7,35	4,1	0,00	0,0
2009-05-14 06:00	3	31	79	0,0	18,13	5,32	9,0	1026,52	1,43	5,32	17,72	7,38	3,1	0,00	0,0
2009-05-14 06:30	19	31	78	0,0	18,13	5,62	9,0	1026,52	1,54	5,62	17,72	7,61	2,6	0,00	0,0
2009-05-14 07:00	199	31	78	0,0	18,13	5,82	9,0	1026,52	1,73	5,82	17,72	7,81	3,5	0,00	0,0
2009-05-14 07:30	191	31	77	0,0	18,13	6,52	9,0	1026,52	2,22	6,52	17,72	8,44	2,4	0,00	0,0
2009-05-14 08:00	155	31	75	0,0	18,13	6,82	9,0	1026,52	2,13	6,82	17,72	8,60	3,3	0,00	0,0
2009-05-14 08:30	335	31	74	0,0	18,13	7,32	9,0	1026,52	2,41	7,32	17,72	9,03	2,8	0,00	0,0
2009-05-14 09:00	88	31	72	0,0	18,13	7,32	9,0	1026,52	2,01	7,32	17,72	8,89	2,6	0,00	0,0
2009-05-14 09:30	347	31	65	1,4	18,23	8,22	9,0	1026,52	1,37	8,22	17,82	9,35	3,9	0,00	0,0

Datum	Vindrikt °	Fukt inne Rh%	Fukt ute Rh%	Vindhast m/s	Temp in °C	Temp ute °C	Nb. Mån mm	Tryck Mbar	Daggp °C	Kyleffekt °C	Vix inne °C	Vix ute °C	Vindby m/s	Korr lufttryck	Nederb./dygn mm
2009-05-14 10:00	78	31	58	0,0	18,23	8,12	9,0	1026,52	-0,38	8,12	17,82	8,84	3,7	0,00	0,0
2009-05-14 10:30	156	31	52	0,0	18,23	8,62	9,0	1026,52	-1,49	8,62	17,82	9,02	3,5	0,00	0,0
2009-05-14 11:00	167	31	54	0,0	18,13	8,72	9,0	1026,52	-0,86	8,72	17,72	9,22	2,6	0,00	0,0
2009-05-14 11:30	257	31	51	1,6	18,13	9,02	9,0	1026,52	-1,41	9,02	17,72	9,36	4,1	0,00	0,0
2009-05-14 12:00	91	31	48	0,0	18,13	10,22	9,0	1026,52	-1,19	10,22	17,72	10,42	3,9	0,00	0,0
2009-05-14 12:30	82	31	47	1,4	18,03	9,62	9,0	1026,52	-2,04	9,62	17,62	9,77	3,7	0,00	0,0
2009-05-14 13:00	356	31	47	3,0	18,03	9,62	9,0	1026,52	-2,04	7,47	17,62	9,77	4,3	0,00	0,0
2009-05-14 13:30	167	31	46	1,2	17,93	9,92	9,0	1026,52	-2,08	9,92	17,52	10,02	4,3	0,00	0,0
2009-05-14 14:00	99	31	42	1,2	17,93	11,22	9,0	1025,52	-2,23	11,22	17,52	11,14	5,2	0,00	0,0
2009-05-14 14:30	343	31	43	2,0	17,83	10,72	9,0	1025,52	-2,33	10,72	17,42	10,68	5,4	0,00	0,0
2009-05-14 15:00	356	31	43	2,8	17,93	11,82	9,0	1025,52	-1,34	9,88	17,52	11,78	3,9	0,00	0,0
2009-05-14 15:30	92	31	41	3,1	17,93	11,62	9,0	1025,52	-2,22	9,66	17,52	11,50	7,3	0,00	0,0
2009-05-14 16:00	104	31	40	1,4	18,03	12,02	9,0	1025,52	-2,22	12,02	17,62	11,85	3,7	0,00	0,0
2009-05-14 16:30	122	31	40	2,8	18,13	11,92	9,0	1025,52	-2,31	9,99	17,72	11,75	4,3	0,00	0,0
2009-05-14 17:00	129	31	39	0,0	18,23	12,12	9,0	1024,52	-2,50	12,12	17,82	11,91	5,4	0,00	0,0
2009-05-14 17:30	96	31	39	2,0	18,33	12,62	9,0	1024,52	-2,06	12,62	17,92	12,41	3,1	0,00	0,0
2009-05-14 18:00	95	31	39	1,2	18,23	12,32	9,0	1024,52	-2,33	12,32	17,82	12,11	4,3	0,00	0,0
2009-05-14 18:30	90	31	39	0,0	18,13	12,32	9,0	1024,52	-2,33	12,32	17,72	12,11	3,7	0,00	0,0
2009-05-14 19:00	356	31	39	0,0	18,13	12,32	9,0	1024,52	-2,33	12,32	17,72	12,11	3,7	0,00	0,0
2009-05-14 19:30	137	31	39	0,0	18,03	12,32	9,0	1024,52	-2,33	12,32	17,62	12,11	2,8	0,00	0,0
2009-05-14 20:00	166	31	39	0,0	18,03	11,92	9,0	1024,52	-2,68	11,92	17,62	11,71	2,4	0,00	0,0
2009-05-14 20:30	82	31	39	0,0	18,03	11,82	9,0	1024,52	-2,77	11,82	17,62	11,61	1,8	0,00	0,0
2009-05-14 21:00	169	31	41	0,0	18,03	11,12	9,0	1024,52	-2,67	11,12	17,62	11,00	1,2	0,00	0,0
2009-05-14 21:30	173	31	45	0,0	17,93	9,52	9,0	1024,52	-2,76	9,52	17,52	9,57	0,0	0,00	0,0
2009-05-14 22:00	173	31	51	0,0	17,83	8,12	9,0	1024,52	-2,23	8,12	17,42	8,46	0,0	0,00	0,0
2009-05-14 22:30	174	31	54	0,0	17,83	7,22	9,0	1024,52	-2,24	7,22	17,42	7,72	0,0	0,00	0,0
2009-05-14 23:00	175	31	55	0,0	17,73	6,82	9,0	1024,52	-2,35	6,82	17,32	7,37	0,0	0,00	0,0
2009-05-14 23:30	194	31	56	0,0	17,73	6,32	9,0	1024,52	-2,56	6,32	17,32	6,93	0,0	0,00	0,0
2009-05-15 00:00	221	31	55	0,0	17,73	6,52	9,0	1024,52	-2,63	6,52	17,32	7,07	2,8	0,00	0,0
2009-05-15 00:30	166	31	55	0,0	17,63	6,32	9,0	1024,52	-2,82	6,32	17,22	6,87	0,0	0,00	0,0
2009-05-15 01:00	284	31	60	0,0	17,63	5,32	9,0	1024,52	-2,51	5,32	17,22	6,15	0,0	0,00	0,0
2009-05-15 01:30	333	31	60	0,0	17,63	5,12	9,0	1025,52	-2,70	5,12	17,22	5,95	0,0	0,00	0,0
2009-05-15 02:00	351	31	60	0,0	17,53	4,92	9,0	1025,52	-2,89	4,92	17,12	5,75	1,2	0,00	0,0
2009-05-15 02:30	336	31	61	0,0	17,53	4,72	9,0	1025,52	-2,84	4,72	17,12	5,61	1,4	0,00	0,0
2009-05-15 03:00	356	31	61	0,0	17,53	4,62	9,0	1025,52	-2,94	4,62	17,12	5,51	1,6	0,00	0,0
2009-05-15 03:30	13	31	61	0,0	17,63	4,62	9,0	1025,52	-2,94	4,62	17,22	5,51	2,2	0,00	0,0
2009-05-15 04:00	291	31	63	0,0	17,73	4,42	9,0	1025,52	-2,67	4,42	17,32	5,42	2,0	0,00	0,0
2009-05-15 04:30	335	31	59	0,0	17,93	5,22	9,0	1025,52	-2,85	5,22	17,52	5,99	2,6	0,00	0,0
2009-05-15 05:00	13	31	60	0,0	18,13	5,32	9,0	1025,52	-2,51	5,32	17,72	6,15	2,4	0,00	0,0
2009-05-15 05:30	332	31	59	1,2	18,23	5,72	9,0	1025,52	-2,38	5,72	17,82	6,49	2,6	0,00	0,0
2009-05-15 06:00	200	31	59	0,0	18,33	6,02	9,0	1025,52	-2,10	6,02	17,92	6,79	3,0	0,00	0,0
2009-05-15 06:30	356	31	60	1,2	18,43	6,12	9,0	1025,52	-1,76	6,12	18,02	6,95	3,0	0,00	0,0
2009-05-15 07:00	14	31	60	2,2	18,33	6,42	9,0	1025,52	-1,48	6,42	17,92	7,25	3,7	0,00	0,0
2009-05-15 07:30	323	31	59	0,0	18,33	7,22	9,0	1025,52	-0,97	7,22	17,92	7,99	2,8	0,00	0,0
2009-05-15 08:00	351	31	60	0,0	18,23	7,92	9,0	1025,52	-0,07	7,92	17,82	8,75	3,1	0,00	0,0
2009-05-15 08:30	343	31	60	0,0	18,13	8,72	9,0	1025,52	0,68	8,72	17,72	9,55	2,4	0,00	0,0

Datum	Vindrikt °	Fukt inne Rh%	Fukt ute Rh%	Vindhast m/s	Temp in °C	Temp ute °C	Nb. Mån mm	Tryck Mbar	Daggp °C	Kyleffekt °C	Vix inne °C	Vix ute °C	Vindby m/s	Korr lufttryck	Nederb./dygn mm
2009-05-15 09:00	17	31	60	0,0	18,13	9,82	9,0	1025,52	1,71	9,82	17,72	10,65	2,6	0,00	0,0
2009-05-15 09:30	174	31	57	0,0	18,03	10,12	9,0	1024,52	1,23	10,12	17,62	10,78	3,3	0,00	0,0
2009-05-15 10:00	299	31	54	0,0	18,03	10,62	9,0	1024,52	0,90	10,62	17,62	11,12	3,1	0,00	0,0
2009-05-15 10:30	351	31	53	1,6	17,93	10,72	9,0	1024,52	0,72	10,72	17,52	11,17	4,5	0,00	0,0
2009-05-15 11:00	172	31	52	0,0	17,93	11,52	9,0	1024,52	1,18	11,52	17,52	11,92	3,7	0,00	0,0
2009-05-15 11:30	173	31	53	0,0	17,93	11,22	9,0	1024,52	1,18	11,22	17,52	11,67	4,5	0,00	0,0
2009-05-15 12:00	351	31	53	1,2	17,93	11,42	9,0	1024,52	1,37	11,42	17,52	11,87	3,7	0,00	0,0
2009-05-15 12:30	112	31	51	1,6	17,93	12,42	9,0	1023,52	1,72	12,42	17,52	12,77	3,7	0,00	0,0
2009-05-15 13:00	125	31	51	0,0	17,93	12,02	9,0	1023,52	1,35	12,02	17,52	12,37	4,5	0,00	0,0
2009-05-15 13:30	85	31	50	1,6	17,93	13,43	9,0	1023,52	2,34	13,43	17,52	13,72	3,1	0,00	0,0
2009-05-15 14:00	333	31	50	1,8	17,93	13,23	9,0	1023,52	2,16	13,23	17,52	13,52	4,7	0,00	0,0
2009-05-15 14:30	108	31	48	1,6	17,93	13,93	9,0	1023,52	2,19	13,93	17,52	14,12	3,3	0,00	0,0
2009-05-15 15:00	48	31	48	0,0	17,93	14,53	9,0	1022,52	2,73	14,53	17,52	14,72	3,3	0,00	0,0
2009-05-15 15:30	77	31	47	0,0	17,93	13,83	9,0	1022,52	1,78	13,83	17,52	13,97	3,7	0,00	0,0
2009-05-15 16:00	116	32	48	0,0	17,93	14,23	9,0	1022,52	2,46	14,23	17,55	14,42	3,7	0,00	0,0
2009-05-15 16:30	92	32	45	0,0	17,93	14,43	9,0	1022,52	1,67	14,43	17,55	14,48	2,4	0,00	0,0
2009-05-15 17:00	111	32	46	1,6	18,03	14,73	9,0	1022,52	2,28	14,73	17,65	14,82	3,3	0,00	0,0
2009-05-15 17:30	351	32	45	2,0	18,13	14,53	9,0	1021,52	1,77	14,53	17,75	14,58	3,1	0,00	0,0
2009-05-15 18:00	56	32	46	0,0	18,03	14,53	9,0	1021,52	2,09	14,53	17,65	14,62	3,1	0,00	0,0
2009-05-15 18:30	206	32	43	0,0	18,03	15,13	9,0	1021,52	1,62	15,13	17,65	15,09	3,0	0,00	0,0
2009-05-15 19:00	351	32	45	2,2	18,13	15,03	9,0	1021,52	2,22	15,03	17,75	15,08	2,2	0,00	0,0
2009-05-15 19:30	351	32	51	1,4	18,13	14,03	9,0	1021,52	3,19	14,03	17,75	14,37	3,1	0,00	0,0
2009-05-15 20:00	3	32	56	0,0	18,13	13,02	9,0	1021,52	3,67	13,02	17,75	13,63	2,2	0,00	0,0
2009-05-15 20:30	351	32	58	0,0	18,13	13,12	9,0	1021,52	4,29	13,12	17,75	13,84	1,2	0,00	0,0
2009-05-15 21:00	351	32	60	0,0	18,13	11,82	9,0	1021,52	3,58	11,82	17,75	12,65	1,4	0,00	0,0
2009-05-15 21:30	351	32	59	0,0	18,03	11,62	9,0	1020,52	3,14	11,62	17,65	12,40	1,6	0,00	0,0
2009-05-15 22:00	356	32	60	1,2	18,03	11,22	9,0	1020,52	3,02	11,22	17,65	12,05	1,8	0,00	0,0
2009-05-15 22:30	356	32	60	0,0	17,93	10,92	9,0	1020,52	2,74	10,92	17,55	11,75	1,6	0,00	0,0
2009-05-15 23:00	351	32	64	0,0	17,93	10,22	9,0	1020,52	3,04	10,22	17,55	11,29	1,2	0,00	0,0
2009-05-15 23:30	334	32	69	0,0	17,93	9,62	9,0	1020,52	3,58	9,62	17,55	11,00	1,6	0,00	0,0
2009-05-16 00:00	351	32	68	1,4	17,93	10,22	9,0	1020,52	3,94	10,22	17,55	11,54	3,0	0,00	0,0
2009-05-16 00:30	356	32	70	1,2	17,83	10,22	9,0	1020,52	4,37	10,22	17,45	11,67	2,6	0,00	0,0
2009-05-16 01:00	347	32	73	1,6	17,83	10,12	9,0	1020,52	4,90	10,12	17,45	11,76	2,4	0,00	0,0
2009-05-16 01:30	356	32	74	0,0	17,83	9,62	9,0	1020,52	4,62	9,62	17,45	11,33	2,6	0,00	0,0
2009-05-16 02:00	339	32	69	0,0	17,83	9,52	9,0	1020,52	3,49	9,52	17,45	10,90	2,0	0,00	0,0
2009-05-16 02:30	341	32	66	1,8	17,73	9,72	9,0	1020,52	3,02	9,72	17,35	10,91	3,0	0,00	0,0
2009-05-16 03:00	351	32	62	1,4	17,73	9,72	9,0	1020,52	2,10	9,72	17,35	10,67	3,1	0,00	0,0
2009-05-16 03:30	327	32	63	2,4	17,73	9,52	9,0	1020,52	2,14	8,24	17,35	10,53	3,1	0,00	0,0
2009-05-16 04:00	266	32	63	0,0	17,73	9,02	9,0	1020,52	1,67	9,02	17,35	10,03	3,0	0,00	0,0
2009-05-16 04:30	15	32	64	0,0	17,73	8,72	9,0	1020,52	1,62	8,72	17,35	9,79	3,1	0,00	0,0
2009-05-16 05:00	283	32	64	0,0	17,73	8,62	9,0	1020,52	1,53	8,62	17,35	9,69	1,8	0,00	0,0
2009-05-16 05:30	121	32	61	1,2	17,73	9,22	9,0	1020,52	1,39	9,22	17,35	10,11	1,6	0,00	0,0
2009-05-16 06:00	292	32	59	0,0	17,73	9,52	9,0	1020,52	1,18	9,52	17,35	10,30	2,2	0,00	0,0
2009-05-16 06:30	159	32	59	0,0	17,83	9,72	9,0	1020,52	1,37	9,72	17,45	10,50	2,8	0,00	0,0
2009-05-16 07:00	169	32	63	1,2	17,93	9,32	9,0	1021,52	1,95	9,32	17,55	10,33	2,6	0,00	0,0
2009-05-16 07:30	217	32	65	0,0	17,93	9,82	9,0	1021,52	2,89	9,82	17,55	10,95	3,0	0,00	0,0

Datum	Vindrikt °	Fukt inne Rh%	Fukt ute Rh%	Vindhast m/s	Temp in °C	Temp ute °C	Nb. Mån mm	Tryck Mbar	Daggp °C	Kyleffekt °C	Vix inne °C	Vix ute °C	Vindby m/s	Korr lufttryck	Nederb./dygn mm
2009-05-16 08:00	88	32	65	1,6	18,13	10,82	9,0	1021,52	3,83	10,82	17,75	11,95	2,0	0,00	0,0
2009-05-16 08:30	126	32	67	0,0	18,23	10,92	9,0	1021,52	4,38	10,92	17,85	12,17	2,0	0,00	0,0
2009-05-16 09:00	91	32	68	0,0	18,33	11,22	9,0	1021,52	4,89	11,22	17,95	12,54	2,2	0,00	0,0
2009-05-16 09:30	89	32	68	0,0	18,33	10,92	9,0	1021,52	4,60	10,92	17,95	12,24	3,1	0,00	0,0
2009-05-16 10:00	77	32	53	0,0	18,23	12,22	9,0	1021,52	2,11	12,22	17,85	12,67	3,7	0,00	0,0
2009-05-16 10:30	322	32	56	0,0	18,23	11,72	9,0	1021,52	2,46	11,72	17,85	12,33	3,0	0,00	0,0
2009-05-16 11:00	73	32	55	1,4	18,23	11,92	9,0	1021,52	2,38	11,92	17,85	12,48	3,0	0,00	0,0
2009-05-16 11:30	242	32	58	0,0	18,13	11,52	9,0	1021,52	2,80	11,52	17,75	12,24	3,9	0,00	0,0
2009-05-16 12:00	42	32	54	1,2	18,03	11,52	9,0	1021,52	1,74	11,52	17,65	12,02	4,3	0,00	0,0
2009-05-16 12:30	120	32	53	1,6	18,03	11,42	9,0	1021,52	1,37	11,42	17,65	11,87	5,2	0,00	0,0
2009-05-16 13:00	101	32	52	1,6	18,03	11,32	9,0	1021,52	0,99	11,32	17,65	11,72	5,6	0,00	0,0
2009-05-16 13:30	111	32	51	1,6	18,03	11,02	9,0	1021,52	0,43	11,02	17,65	11,37	4,1	0,00	0,0
2009-05-16 14:00	235	32	53	0,0	17,93	10,52	9,0	1021,52	0,54	10,52	17,55	10,97	3,9	0,00	0,0
2009-05-16 14:30	87	32	57	1,2	17,93	10,42	9,0	1021,52	1,51	10,42	17,55	11,08	3,1	0,00	0,0
2009-05-16 15:00	86	32	61	2,4	17,93	10,32	9,0	1021,52	2,42	9,08	17,55	11,21	4,1	0,00	0,0
2009-05-16 15:30	66	32	58	1,2	17,93	10,72	9,0	1021,52	2,05	10,72	17,55	11,44	3,3	0,00	0,0
2009-05-16 16:00	105	32	61	1,2	17,93	10,02	9,0	1021,52	2,14	10,02	17,55	10,91	3,3	0,00	0,0
2009-05-16 16:30	84	32	61	1,8	17,93	10,12	9,0	1021,52	2,23	10,12	17,55	11,01	2,4	0,00	0,0
2009-05-16 17:00	113	32	61	1,6	17,83	10,22	9,0	1021,52	2,33	10,22	17,45	11,11	3,5	0,00	0,0
2009-05-16 17:30	104	32	55	1,4	17,83	10,72	9,0	1021,52	1,27	10,72	17,45	11,28	4,1	0,00	0,0
2009-05-16 18:00	114	32	51	1,2	17,83	11,12	9,0	1021,52	0,52	11,12	17,45	11,47	4,3	0,00	0,0
2009-05-16 18:30	90	32	51	0,0	17,83	10,62	9,0	1021,52	0,07	10,62	17,45	10,97	3,0	0,00	0,0
2009-05-16 19:00	100	32	51	1,2	17,83	10,42	9,0	1021,52	-0,12	10,42	17,45	10,77	3,0	0,00	0,0
2009-05-16 19:30	123	32	49	0,0	17,93	11,42	9,0	1021,52	0,21	11,42	17,55	11,67	2,4	0,00	0,0
2009-05-16 20:00	76	32	50	1,2	17,93	10,72	9,0	1021,52	-0,13	10,72	17,55	11,02	3,1	0,00	0,0
2009-05-16 20:30	94	32	53	0,0	17,93	10,12	9,0	1021,52	0,17	10,12	17,55	10,57	1,6	0,00	0,0
2009-05-16 21:00	94	32	54	0,0	17,93	10,02	9,0	1021,52	0,35	10,02	17,55	10,52	0,0	0,00	0,0
2009-05-16 21:30	94	32	59	0,0	17,83	8,92	9,0	1021,52	0,62	8,92	17,45	9,69	0,0	0,00	0,0
2009-05-16 22:00	94	32	67	0,0	17,83	7,12	9,0	1021,52	0,77	7,12	17,45	8,37	0,0	0,00	0,0
2009-05-16 22:30	94	32	69	0,0	17,83	6,42	9,0	1021,52	0,53	6,42	17,45	7,80	0,0	0,00	0,0
2009-05-16 23:00	93	32	75	0,0	17,73	4,82	9,0	1021,52	0,20	4,82	17,35	6,60	0,0	0,00	0,0
2009-05-16 23:30	93	32	80	0,0	17,73	3,62	9,0	1022,52	-0,04	3,62	17,35	5,75	0,0	0,00	0,0
2009-05-17 00:00	58	32	79	0,0	17,73	3,62	9,0	1022,52	-0,22	3,62	17,35	5,68	0,0	0,00	0,0
2009-05-17 00:30	57	32	80	0,0	17,63	3,12	9,0	1021,52	-0,52	3,12	17,25	5,25	0,0	0,00	0,0
2009-05-17 01:00	62	32	79	0,0	17,63	3,42	9,0	1022,52	-0,41	3,42	17,25	5,48	0,0	0,00	0,0
2009-05-17 01:30	79	32	75	0,0	17,63	4,62	9,0	1022,52	0,01	4,62	17,25	6,40	1,8	0,00	0,0
2009-05-17 02:00	94	32	73	1,4	17,63	4,42	9,0	1022,52	-0,57	4,42	17,25	6,06	1,6	0,00	0,0
2009-05-17 02:30	93	32	73	0,0	17,53	4,12	9,0	1022,52	-0,86	4,12	17,15	5,76	1,8	0,00	0,0
2009-05-17 03:00	96	32	67	0,0	17,53	4,02	9,0	1022,52	-2,18	4,02	17,15	5,27	1,6	0,00	0,0
2009-05-17 03:30	100	32	70	0,0	17,53	3,52	9,0	1022,52	-2,03	3,52	17,15	4,96	2,0	0,00	0,0
2009-05-17 04:00	94	32	68	0,0	17,53	3,02	9,0	1022,52	-2,92	3,02	17,15	4,33	1,4	0,00	0,0
2009-05-17 04:30	75	32	67	0,0	17,53	2,62	9,0	1022,52	-3,51	2,62	17,15	3,87	1,4	0,00	0,0
2009-05-17 05:00	92	32	64	0,0	17,53	2,72	9,0	1022,52	-4,05	2,72	17,15	3,78	1,4	0,00	0,0
2009-05-17 05:30	83	32	62	0,0	17,53	3,52	9,0	1022,52	-3,74	3,52	17,15	4,46	0,0	0,00	0,0
2009-05-17 06:00	77	32	52	0,0	17,73	6,02	9,0	1022,52	-3,89	6,02	17,35	6,41	0,0	0,00	0,0
2009-05-17 06:30	77	32	47	0,0	17,93	7,52	9,0	1022,52	-3,95	7,52	17,55	7,67	0,0	0,00	0,0

Datum	Vindrikt °	Fukt inne Rh%	Fukt ute Rh%	Vindhast m/s	Temp in °C	Temp ute °C	Nb. Mån mm	Tryck Mbar	Dagpp °C	Kyleffekt °C	Vix inne °C	Vix ute °C	Vindby m/s	Korr lufttryck	Nederb./dygn mm
2009-05-17 07:00	89	32	44	0,0	18,13	8,42	9,0	1022,52	-4,07	8,42	17,75	8,43	1,2	0,00	0,0
2009-05-17 07:30	86	32	41	0,0	18,23	9,12	9,0	1022,52	-4,46	9,12	17,85	8,99	1,6	0,00	0,0
2009-05-17 08:00	89	32	41	0,0	18,23	9,42	9,0	1022,52	-4,19	9,42	17,85	9,29	2,8	0,00	0,0
2009-05-17 08:30	102	32	40	0,0	18,13	9,82	9,0	1022,52	-4,18	9,82	17,75	9,65	3,3	0,00	0,0
2009-05-17 09:00	163	32	40	0,0	18,13	9,82	9,0	1022,52	-4,18	9,82	17,75	9,65	3,1	0,00	0,0
2009-05-17 09:30	89	32	40	1,2	18,03	10,42	9,0	1022,52	-3,65	10,42	17,65	10,25	3,7	0,00	0,0
2009-05-17 10:00	114	32	40	0,0	18,03	11,12	9,0	1022,52	-3,02	11,12	17,65	10,95	3,3	0,00	0,0
2009-05-17 10:30	113	32	40	1,6	17,93	11,72	9,0	1022,52	-2,49	11,72	17,55	11,55	3,7	0,00	0,0
2009-05-17 11:00	84	32	38	0,0	17,93	12,52	9,0	1022,52	-2,53	12,52	17,55	12,27	4,1	0,00	0,0
2009-05-17 11:30	53	32	38	1,6	17,93	12,82	9,0	1022,52	-2,26	12,82	17,55	12,57	4,1	0,00	0,0
2009-05-17 12:00	155	32	37	2,0	17,83	13,83	9,0	1021,52	-1,77	13,83	17,45	13,53	6,6	0,00	0,0
2009-05-17 12:30	121	32	37	3,3	17,83	14,03	9,0	1021,52	-1,59	11,57	17,45	13,73	5,4	0,00	0,0
2009-05-17 13:00	94	32	34	0,0	17,83	14,53	9,0	1021,52	-2,41	14,53	17,45	14,11	7,1	0,00	0,0
2009-05-17 13:30	127	32	33	3,3	17,83	15,13	9,0	1021,52	-2,33	12,82	17,45	14,68	6,4	0,00	0,0
2009-05-17 14:00	152	32	32	2,4	17,83	15,23	9,0	1020,52	-2,70	14,25	17,45	14,74	5,2	0,00	0,0
2009-05-17 14:30	135	32	33	1,8	17,93	15,93	9,0	1020,52	-1,63	15,93	17,55	15,48	6,9	0,00	0,0
2009-05-17 15:00	87	32	31	3,9	17,93	16,13	9,0	1020,52	-2,39	13,32	17,55	15,60	8,3	0,00	0,0
2009-05-17 15:30	106	32	28	3,0	18,03	16,13	9,0	1020,52	-3,91	14,57	17,65	15,50	6,0	0,00	0,0
2009-05-17 16:00	140	32	28	1,4	18,13	16,43	9,0	1020,52	-3,66	16,43	17,75	15,80	6,6	0,00	0,0
2009-05-17 16:30	100	32	28	4,3	18,33	16,53	9,0	1019,52	-3,57	13,17	17,95	15,90	6,4	0,00	0,0
2009-05-17 17:00	100	32	28	1,4	18,53	16,33	9,0	1019,52	-3,74	16,33	18,15	15,70	6,4	0,00	0,0
2009-05-17 17:30	105	32	27	0,0	18,53	16,23	9,0	1019,52	-4,37	16,23	18,15	15,57	6,2	0,00	0,0
2009-05-17 18:00	80	32	28	0,0	18,43	16,03	9,0	1019,52	-4,00	16,03	18,05	15,40	6,6	0,00	0,0
2009-05-17 18:30	139	32	28	3,0	18,43	16,13	9,0	1019,52	-3,91	14,57	18,05	15,50	6,4	0,00	0,0
2009-05-17 19:00	126	32	28	2,2	18,43	15,73	9,0	1019,52	-4,26	15,73	18,05	15,10	6,4	0,00	0,0
2009-05-17 19:30	92	32	28	1,8	18,43	15,53	9,0	1019,52	-4,43	15,53	18,05	14,90	5,6	0,00	0,0
2009-05-17 20:00	144	32	29	1,8	18,43	15,23	9,0	1019,52	-4,16	15,23	18,05	14,63	3,9	0,00	0,0
2009-05-17 20:30	132	32	29	2,8	18,33	14,83	9,0	1019,52	-4,50	13,15	17,95	14,23	3,7	0,00	0,0
2009-05-17 21:00	143	32	30	2,4	18,33	13,83	9,0	1019,52	-4,86	12,77	17,95	13,27	3,9	0,00	0,0
2009-05-17 21:30	103	32	31	0,0	18,23	13,02	9,0	1019,52	-5,07	13,02	17,85	12,50	3,0	0,00	0,0
2009-05-17 22:00	109	32	32	1,2	18,23	11,72	9,0	1019,52	-5,73	11,72	17,85	11,24	2,2	0,00	0,0
2009-05-17 22:30	106	32	33	0,0	18,13	10,62	9,0	1019,52	-6,24	10,62	17,75	10,17	2,2	0,00	0,0
2009-05-17 23:00	109	32	34	1,4	18,13	9,92	9,0	1019,52	-6,43	9,92	17,75	9,51	2,0	0,00	0,0
2009-05-17 23:30	86	32	35	0,0	18,03	9,22	9,0	1019,52	-6,63	9,22	17,65	8,85	1,6	0,00	0,0
2009-05-18 00:00	103	32	36	0,0	18,03	8,72	9,0	1019,52	-6,67	8,72	17,65	8,39	1,6	0,00	0,0
2009-05-18 00:30	94	32	41	0,0	18,03	7,02	9,0	1019,52	-6,34	7,02	17,65	6,89	1,2	0,00	0,0
2009-05-18 01:00	94	32	43	0,0	17,93	6,12	9,0	1019,52	-6,48	6,12	17,55	6,08	0,0	0,00	0,0
2009-05-18 01:30	94	32	46	0,0	17,93	5,12	9,0	1019,52	-6,44	5,12	17,55	5,22	0,0	0,00	0,0
2009-05-18 02:00	94	32	48	0,0	17,83	4,62	9,0	1019,52	-6,30	4,62	17,45	4,81	0,0	0,00	0,0
2009-05-18 02:30	82	31	48	0,0	17,83	4,82	9,0	1019,52	-6,12	4,82	17,42	5,01	1,4	0,00	0,0
2009-05-18 03:00	94	31	44	0,0	17,83	5,72	9,0	1019,52	-6,51	5,72	17,42	5,72	1,6	0,00	0,0
2009-05-18 03:30	89	31	43	0,0	17,83	5,82	9,0	1019,52	-6,75	5,82	17,42	5,78	1,4	0,00	0,0
2009-05-18 04:00	97	31	45	0,0	17,73	5,32	9,0	1018,52	-6,56	5,32	17,32	5,37	1,6	0,00	0,0
2009-05-18 04:30	105	31	45	0,0	17,73	5,22	9,0	1018,52	-6,65	5,22	17,32	5,27	1,8	0,00	0,0
2009-05-18 05:00	87	31	45	0,0	17,73	5,42	9,0	1018,52	-6,47	5,42	17,32	5,47	1,8	0,00	0,0
2009-05-18 05:30	92	31	44	0,0	17,73	6,42	9,0	1018,52	-5,88	6,42	17,32	6,43	1,2	0,00	0,0

Datum	Vindrikt °	Fukt inne Rh%	Fukt ute Rh%	Vindhast m/s	Temp in °C	Temp ute °C	Nb. Mån mm	Tryck Mbar	Daggp °C	Kyleffekt °C	Vix inne °C	Vix ute °C	Vindby m/s	Korr lufttryck	Nederb./dygn mm
2009-05-18 06:00	92	31	42	0,0	17,73	8,02	9,0	1018,52	-5,10	8,02	17,32	7,94	0,0	0,00	0,0
2009-05-18 06:30	112	31	42	0,0	17,63	8,62	9,0	1018,52	-4,56	8,62	17,22	8,54	1,6	0,00	0,0
2009-05-18 07:00	81	31	41	1,2	17,63	9,82	9,0	1018,52	-3,83	9,82	17,22	9,69	1,6	0,00	0,0
2009-05-18 07:30	102	31	41	0,0	17,63	10,22	9,0	1018,52	-3,47	10,22	17,22	10,09	2,2	0,00	0,0
2009-05-18 08:00	132	31	41	1,6	17,63	10,72	9,0	1018,52	-3,02	10,72	17,22	10,60	2,6	0,00	0,0
2009-05-18 08:30	125	31	41	1,4	17,63	11,32	9,0	1018,52	-2,49	11,32	17,22	11,20	4,5	0,00	0,0
2009-05-18 09:00	121	31	40	2,4	17,63	11,92	9,0	1018,52	-2,31	10,77	17,22	11,75	5,0	0,00	0,0
2009-05-18 09:30	87	31	36	1,8	17,63	12,32	9,0	1018,52	-3,50	12,32	17,22	11,99	5,2	0,00	0,0
2009-05-18 10:00	94	31	33	1,4	17,63	12,62	9,0	1018,52	-4,50	12,62	17,22	12,17	4,5	0,00	0,0
2009-05-18 10:30	78	31	36	2,0	17,73	12,82	9,0	1018,52	-3,06	12,82	17,32	12,49	3,7	0,00	0,0
2009-05-18 11:00	115	31	38	3,3	17,73	12,92	9,0	1017,52	-2,17	10,33	17,32	12,67	4,3	0,00	0,0
2009-05-18 11:30	125	31	39	2,8	17,73	12,72	9,0	1017,52	-1,97	10,86	17,32	12,51	4,3	0,00	0,0
2009-05-18 12:00	116	31	39	2,4	17,73	12,62	9,0	1017,52	-2,06	11,51	17,32	12,41	5,0	0,00	0,0
2009-05-18 12:30	130	31	40	3,7	17,73	13,43	9,0	1017,52	-0,97	10,17	17,32	13,25	4,7	0,00	0,0
2009-05-18 13:00	105	32	39	2,6	17,73	13,83	9,0	1017,52	-0,99	12,77	17,35	13,61	4,5	0,00	0,0
2009-05-18 13:30	102	32	38	2,0	17,73	14,73	9,0	1016,51	-0,58	14,73	17,35	14,47	5,6	0,00	0,0
2009-05-18 14:00	121	32	39	3,9	17,73	14,63	9,0	1016,51	-0,28	11,57	17,35	14,41	4,9	0,00	0,0
2009-05-18 14:30	136	32	39	4,7	17,73	14,43	9,0	1016,51	-0,46	9,99	17,35	14,21	7,1	0,00	0,0
2009-05-18 15:00	151	32	38	2,2	17,83	15,23	9,0	1016,51	-0,14	15,23	17,45	14,97	6,9	0,00	0,0
2009-05-18 15:30	126	32	38	2,6	17,83	14,23	9,0	1016,51	-1,02	13,20	17,45	13,97	6,8	0,00	0,0
2009-05-18 16:00	129	31	39	1,6	17,83	14,03	9,0	1016,51	-0,82	14,03	17,42	13,81	5,0	0,00	0,0
2009-05-18 16:30	110	31	39	3,3	17,83	14,03	9,0	1016,51	-0,82	11,57	17,42	13,81	5,8	0,00	0,0
2009-05-18 17:00	182	31	39	1,8	17,73	13,73	9,0	1016,51	-1,08	13,73	17,32	13,51	4,9	0,00	0,0
2009-05-18 17:30	175	31	39	2,0	17,73	13,63	9,0	1016,51	-1,17	13,63	17,32	13,41	6,2	0,00	0,0
2009-05-18 18:00	175	31	49	2,8	17,73	12,12	9,0	1016,51	0,85	10,20	17,32	12,37	6,9	0,00	0,0
2009-05-18 18:30	187	31	55	4,3	17,73	11,02	9,0	1016,51	1,54	6,55	17,32	11,58	6,4	0,00	0,0
2009-05-18 19:00	183	31	57	1,4	17,63	10,32	9,0	1016,51	1,42	10,32	17,22	10,98	6,9	0,00	0,0
2009-05-18 19:30	156	31	59	1,2	17,63	10,12	9,0	1016,51	1,74	10,12	17,22	10,90	4,7	0,00	0,0
2009-05-18 20:00	184	31	62	0,0	17,53	10,12	9,0	1016,51	2,47	10,12	17,12	11,07	4,7	0,00	0,0
2009-05-18 20:30	173	31	64	0,0	17,53	9,82	9,0	1016,51	2,66	9,82	17,12	10,89	3,3	0,00	0,0
2009-05-18 21:00	153	31	66	0,0	17,53	9,52	9,0	1016,51	2,83	9,52	17,12	10,71	1,4	0,00	0,0
2009-05-18 21:30	147	31	67	1,2	17,53	8,92	9,0	1016,51	2,48	8,92	17,12	10,17	2,8	0,00	0,0
2009-05-18 22:00	183	31	65	0,0	17,53	8,72	9,0	1016,51	1,85	8,72	17,12	9,85	2,8	0,00	0,0
2009-05-18 22:30	148	32	67	1,2	17,53	8,42	9,0	1016,51	2,01	8,42	17,15	9,67	2,6	0,00	0,0
2009-05-18 23:00	142	32	71	0,0	17,53	8,12	9,0	1016,51	2,57	8,12	17,15	9,63	2,8	0,00	0,0
2009-05-18 23:30	134	32	75	1,2	17,53	7,72	9,0	1016,51	2,99	7,72	17,15	9,50	2,4	0,00	0,0
2009-05-19 00:00	135	32	77	0,0	17,53	7,52	9,0	1016,51	3,19	7,52	17,15	9,44	2,0	0,00	0,0
2009-05-19 00:30	105	32	78	1,2	17,53	7,32	9,0	1016,51	3,18	7,32	17,15	9,31	1,6	0,00	0,0
2009-05-19 01:00	132	32	80	0,0	17,53	7,02	9,0	1016,51	3,27	7,02	17,15	9,15	2,6	0,00	0,0
2009-05-19 01:30	141	32	83	3,0	17,53	6,82	9,0	1016,51	3,61	4,41	17,15	9,17	3,5	0,00	0,0
2009-05-19 02:00	121	32	84	0,0	17,53	6,62	9,0	1015,51	3,59	6,62	17,15	9,05	3,5	0,00	0,0
2009-05-19 02:30	115	32	86	0,0	17,53	6,22	9,0	1016,51	3,55	6,22	17,15	8,80	2,0	0,00	0,0
2009-05-19 03:00	101	31	88	0,0	17,53	5,82	9,0	1015,51	3,49	5,82	17,12	8,55	1,8	0,00	0,0
2009-05-19 03:30	109	32	88	0,0	17,73	5,62	9,0	1015,51	3,30	5,62	17,35	8,35	1,8	0,00	0,0
2009-05-19 04:00	138	32	89	0,0	17,83	5,22	9,0	1015,51	3,07	5,22	17,45	8,03	2,0	0,00	0,0
2009-05-19 04:30	97	32	90	0,0	17,93	4,72	9,0	1015,51	2,74	4,72	17,55	7,61	1,8	0,00	0,0

Datum	Vindrikt °	Fukt inne Rh%	Fukt ute Rh%	Vindhast m/s	Temp in °C	Temp ute °C	Nb. Mån mm	Tryck Mbar	Dagpp °C	Kyleffekt °C	Vix inne °C	Vix ute °C	Vindby m/s	Korr lufttryck	Nederb./dygn mm
2009-05-19 05:00	121	32	92	1,2	18,03	4,52	9,0	1015,51	2,86	4,52	17,65	7,57	2,2	0,00	0,0
2009-05-19 05:30	100	32	91	0,0	18,23	5,12	9,0	1015,51	3,30	5,12	17,85	8,09	2,2	0,00	0,0
2009-05-19 06:00	124	32	90	1,8	18,23	5,82	9,0	1015,51	3,82	5,82	17,85	8,71	3,1	0,00	0,0
2009-05-19 06:30	125	32	88	1,2	18,33	6,02	9,0	1015,51	3,69	6,02	17,95	8,75	5,0	0,00	0,0
2009-05-19 07:00	132	32	87	3,3	18,23	6,12	9,0	1015,51	3,62	2,65	17,85	8,78	4,1	0,00	0,0
2009-05-19 07:30	148	32	87	2,4	18,23	6,42	9,0	1015,51	3,91	4,96	17,85	9,08	4,5	0,00	0,0
2009-05-19 08:00	168	32	84	1,6	18,13	6,82	9,0	1015,51	3,79	6,82	17,75	9,25	4,5	0,00	0,0
2009-05-19 08:30	128	32	81	3,9	18,13	7,52	9,0	1015,51	3,93	3,28	17,75	9,72	4,5	0,00	0,0
2009-05-19 09:00	158	32	76	2,8	18,03	8,22	9,0	1015,51	3,67	5,94	17,65	10,07	4,7	0,00	0,0
2009-05-19 09:30	195	32	73	2,0	18,03	8,72	9,0	1015,51	3,56	8,72	17,65	10,36	4,9	0,00	0,0
2009-05-19 10:00	168	32	69	0,0	17,93	9,22	9,0	1015,51	3,20	9,22	17,55	10,60	4,5	0,00	0,0
2009-05-19 10:30	120	32	63	2,6	17,93	10,42	9,0	1015,51	2,99	9,19	17,55	11,43	3,7	0,00	0,0
2009-05-19 11:00	120	32	66	1,4	17,93	10,22	9,0	1015,51	3,49	10,22	17,55	11,41	3,5	0,00	0,0
2009-05-19 11:30	215	32	62	0,0	17,93	11,02	9,0	1015,51	3,32	11,02	17,55	11,97	4,1	0,00	0,0
2009-05-19 12:00	103	32	58	1,8	17,93	11,42	9,0	1015,51	2,70	11,42	17,55	12,14	3,0	0,00	0,0
2009-05-19 12:30	113	32	59	1,4	17,93	11,62	9,0	1016,51	3,14	11,62	17,55	12,40	3,3	0,00	0,0
2009-05-19 13:00	82	32	55	0,0	17,93	11,72	9,0	1016,51	2,19	11,72	17,55	12,28	3,7	0,00	0,0
2009-05-19 13:30	134	32	57	2,4	17,93	12,32	9,0	1015,51	3,28	11,19	17,55	12,99	4,3	0,00	0,0
2009-05-19 14:00	140	32	54	1,6	17,93	13,33	9,0	1015,51	3,40	13,33	17,55	13,82	4,3	0,00	0,0
2009-05-19 14:30	97	32	50	1,8	17,93	14,23	9,0	1015,51	3,07	14,23	17,55	14,52	3,9	0,00	0,0
2009-05-19 15:00	163	32	50	1,4	17,93	14,93	9,0	1015,51	3,71	14,93	17,55	15,22	3,1	0,00	0,0
2009-05-19 15:30	145	32	49	2,2	17,93	14,93	9,0	1015,51	3,41	14,93	17,55	15,17	3,7	0,00	0,0
2009-05-19 16:00	334	32	43	0,0	18,03	16,43	9,0	1015,51	2,79	16,43	17,65	16,39	3,7	0,00	0,0
2009-05-19 16:30	17	32	42	0,0	18,13	16,43	9,0	1015,51	2,43	16,43	17,75	16,34	3,7	0,00	0,0
2009-05-19 17:00	142	32	41	0,0	18,23	16,03	9,0	1015,51	1,71	16,03	17,85	15,90	2,8	0,00	0,0
2009-05-19 17:30	317	32	44	0,0	18,13	15,53	9,0	1015,51	2,33	15,53	17,75	15,53	2,0	0,00	0,0
2009-05-19 18:00	147	32	52	3,1	18,13	14,63	9,0	1014,51	4,03	12,94	17,75	15,02	4,5	0,00	0,0
2009-05-19 18:30	106	32	54	2,4	18,03	13,93	9,0	1014,51	3,96	12,88	17,65	14,42	4,1	0,00	0,0
2009-05-19 19:00	108	32	76	1,8	18,03	12,42	9,0	1015,51	7,72	12,42	17,65	14,27	6,2	0,00	0,0
2009-05-19 19:30	123	32	78	1,2	18,03	11,92	9,0	1014,51	7,63	11,92	17,65	13,91	3,7	0,00	0,0
2009-05-19 20:00	109	32	80	1,4	17,93	11,72	9,0	1014,51	7,83	11,72	17,55	13,85	1,8	0,00	0,0
2009-05-19 20:30	90	32	74	0,0	17,93	11,92	9,0	1014,51	6,83	11,92	17,55	13,63	1,4	0,00	0,0
2009-05-19 21:00	104	32	76	0,0	17,93	11,42	9,0	1014,51	6,76	11,42	17,55	13,27	1,4	0,00	0,0
2009-05-19 21:30	103	32	75	0,0	17,93	10,92	9,0	1015,51	6,08	10,92	17,55	12,70	0,0	0,00	0,0
2009-05-19 22:00	97	32	76	0,0	17,93	10,12	9,0	1015,51	5,50	10,12	17,55	11,97	1,2	0,00	0,0
2009-05-19 22:30	95	32	79	0,0	17,93	9,52	9,0	1015,51	5,50	9,52	17,55	11,58	1,4	0,00	0,0
2009-05-19 23:00	91	32	86	0,0	17,83	9,02	9,0	1015,51	6,29	9,02	17,45	11,60	1,4	0,00	0,0
2009-05-19 23:30	97	32	89	0,0	17,83	8,92	9,0	1015,51	6,71	8,92	17,45	11,73	1,8	0,00	0,0
2009-05-20 00:00	107	32	89	0,0	17,83	8,82	9,0	1015,51	6,61	8,82	17,45	11,63	2,0	0,00	0,0
2009-05-20 00:30	109	32	89	0,0	17,83	8,62	9,0	1015,51	6,41	8,62	17,45	11,43	2,4	0,00	0,0
2009-05-20 01:00	86	32	88	0,0	17,83	8,62	9,0	1015,51	6,24	8,62	17,45	11,36	1,8	0,00	0,0
2009-05-20 01:30	81	32	89	0,0	17,73	8,42	9,0	1015,51	6,22	8,42	17,35	11,23	1,4	0,00	0,0
2009-05-20 02:00	86	32	89	0,0	17,73	8,32	9,0	1015,51	6,12	8,32	17,35	11,13	0,0	0,00	0,0
2009-05-20 02:30	87	32	88	0,0	17,73	7,82	9,0	1015,51	5,46	7,82	17,35	10,56	0,0	0,00	0,0
2009-05-20 03:00	86	32	89	0,0	17,73	7,02	9,0	1014,51	4,84	7,02	17,35	9,83	0,0	0,00	0,0
2009-05-20 03:30	89	32	93	0,0	17,73	6,82	9,0	1014,51	5,30	6,82	17,35	9,96	0,0	0,00	0,0

Datum	Vindrikt °	Fukt inne Rh%	Fukt ute Rh%	Vindhast m/s	Temp in °C	Temp ute °C	Nb. Mån mm	Tryck Mbar	Daggp °C	Kyleffekt °C	Vix inne °C	Vix ute °C	Vindby m/s	Korr lufttryck	Nederb./dygn mm
2009-05-20 04:00	86	32	92	0,0	17,63	6,42	9,0	1014,51	4,74	6,42	17,25	9,47	0,0	0,00	0,0
2009-05-20 04:30	85	32	94	0,0	17,63	6,52	9,0	1014,51	5,16	6,52	17,25	9,74	0,0	0,00	0,0
2009-05-20 05:00	85	32	95	0,0	17,63	6,72	9,0	1014,51	5,51	6,72	17,25	10,02	0,0	0,00	0,0
2009-05-20 05:30	85	32	96	0,0	17,63	7,12	9,0	1014,51	6,07	7,12	17,25	10,51	0,0	0,00	0,0
2009-05-20 06:00	85	32	95	0,0	17,63	7,52	9,0	1014,51	6,31	7,52	17,25	10,82	0,0	0,00	0,0
2009-05-20 06:30	85	32	96	0,0	17,63	8,22	9,0	1014,51	7,16	8,22	17,25	11,61	0,0	0,00	0,0
2009-05-20 07:00	77	32	92	0,0	17,63	8,62	9,0	1014,51	6,91	8,62	17,25	11,68	0,0	0,00	0,0
2009-05-20 07:30	77	32	90	0,0	17,63	9,22	9,0	1014,51	7,17	9,22	17,25	12,11	0,0	0,00	0,0
2009-05-20 08:00	150	32	87	0,0	17,73	10,52	9,0	1014,51	7,94	10,52	17,35	13,18	1,4	0,00	0,0
2009-05-20 08:30	105	32	84	0,0	17,83	10,72	9,0	1014,51	7,60	10,72	17,45	13,15	1,6	0,00	0,0
2009-05-20 09:00	351	32	75	1,6	17,93	11,22	9,0	1014,51	6,36	11,22	17,55	13,00	2,2	0,00	0,0
2009-05-20 09:30	356	33	73	1,6	18,03	11,72	9,0	1014,51	6,44	11,72	17,69	13,37	2,4	0,00	0,0
2009-05-20 10:00	351	33	69	0,0	18,13	12,32	9,0	1014,51	6,16	12,32	17,79	13,70	2,0	0,00	0,0
2009-05-20 10:30	21	32	66	0,0	18,13	13,02	9,0	1014,51	6,15	13,02	17,75	14,21	1,2	0,00	0,0
2009-05-20 11:00	85	32	63	0,0	18,13	14,13	9,0	1014,51	6,48	14,13	17,75	15,13	1,8	0,00	0,0
2009-05-20 11:30	108	32	59	1,6	18,13	15,53	9,0	1013,51	6,79	15,53	17,75	16,30	3,0	0,00	0,0
2009-05-20 12:00	318	32	58	1,2	18,13	13,73	9,0	1013,51	4,85	13,73	17,75	14,44	3,3	0,00	0,0
2009-05-20 12:30	316	32	79	0,0	18,03	10,72	24,0	1013,51	6,67	10,72	17,65	12,78	2,6	15,00	15,0
2009-05-20 13:00	347	33	92	1,6	18,03	10,42	25,8	1013,51	8,69	10,42	17,69	13,48	2,6	16,80	16,8
2009-05-20 13:30	351	33	83	1,2	18,03	11,22	25,8	1013,51	7,90	11,22	17,69	13,57	3,9	1,80	16,8
2009-05-20 14:00	55	33	78	0,0	17,93	11,72	25,8	1013,51	7,44	11,72	17,59	13,71	4,5	0,00	16,8
2009-05-20 14:30	37	33	76	0,0	17,93	11,62	25,8	1013,51	6,95	11,62	17,59	13,47	3,7	0,00	16,8
2009-05-20 15:00	155	33	77	0,0	17,93	11,52	25,8	1013,51	7,05	11,52	17,59	13,44	1,4	0,00	16,8
2009-05-20 15:30	105	33	68	1,2	17,93	13,02	25,8	1012,51	6,60	13,02	17,59	14,34	3,5	0,00	16,8
2009-05-20 16:00	89	33	62	0,0	18,03	13,33	25,8	1012,51	5,48	13,33	17,69	14,27	3,3	0,00	16,8
2009-05-20 16:30	126	33	74	5,4	17,93	11,92	25,8	1013,51	6,83	6,05	17,59	13,63	6,0	0,00	16,8
2009-05-20 17:00	117	33	77	2,6	17,93	11,12	25,8	1013,51	6,67	9,92	17,59	13,04	6,6	0,00	16,8
2009-05-20 17:30	138	33	76	2,2	17,93	11,52	25,8	1013,51	6,85	11,52	17,59	13,37	4,9	0,00	16,8
2009-05-20 18:00	157	33	73	0,0	17,93	12,52	25,8	1012,51	7,20	12,52	17,59	14,17	2,8	0,00	16,8
2009-05-20 18:30	318	33	75	1,2	17,93	12,52	25,8	1012,51	7,62	12,52	17,59	14,30	2,0	0,00	16,8
2009-05-20 19:00	342	33	74	0,0	17,93	11,82	25,8	1012,51	6,74	11,82	17,59	13,53	2,2	0,00	16,8
2009-05-20 19:30	351	33	77	0,0	18,03	11,22	25,8	1012,51	6,76	11,22	17,69	13,14	1,6	0,00	16,8
2009-05-20 20:00	356	33	75	0,0	18,53	11,02	25,8	1012,51	6,17	11,02	18,19	12,80	1,4	0,00	16,8
2009-05-20 20:30	356	33	76	0,0	18,93	11,22	25,8	1012,51	6,56	11,22	18,59	13,07	0,0	0,00	16,8
2009-05-20 21:00	356	33	78	0,0	19,03	10,72	25,8	1011,51	6,47	10,72	18,69	12,71	0,0	0,00	16,8
2009-05-20 21:30	356	33	82	0,0	19,13	9,72	25,8	1012,51	6,26	9,72	18,79	12,00	0,0	0,00	16,8
2009-05-20 22:00	356	33	90	0,0	18,93	8,62	25,8	1011,51	6,58	8,62	18,59	11,51	0,0	0,00	16,8
2009-05-20 22:30	356	33	97	0,0	18,73	8,42	25,8	1011,51	7,51	8,42	18,39	11,89	1,2	0,00	16,8
2009-05-20 23:00	356	33	97	0,0	18,63	8,32	25,8	1011,51	7,41	8,32	18,29	11,79	0,0	0,00	16,8
2009-05-20 23:30	356	33	96	0,0	18,43	8,22	25,8	1011,51	7,16	8,22	18,09	11,61	0,0	0,00	16,8
2009-05-21 00:00	356	33	95	0,0	18,33	7,52	25,8	1011,51	6,31	7,52	17,99	10,82	0,0	0,00	0,0
2009-05-21 00:30	356	33	96	0,0	18,23	7,42	25,8	1011,51	6,36	7,42	17,89	10,81	0,0	0,00	0,0
2009-05-21 01:00	356	33	100	0,0	18,23	7,32	25,8	1011,51	6,88	7,32	17,89	11,05	0,0	0,00	0,0
2009-05-21 01:30	356	33	100	0,0	18,13	7,22	25,8	1011,51	6,78	7,22	17,79	10,95	0,0	0,00	0,0
2009-05-21 02:00	356	33	99	0,0	18,13	7,12	25,8	1011,51	6,53	7,12	17,79	10,76	0,0	0,00	0,0
2009-05-21 02:30	356	33	99	0,0	18,03	7,12	25,8	1011,51	6,53	7,12	17,69	10,76	0,0	0,00	0,0

Datum	Vindrikt °	Fukt inne Rh%	Fukt ute Rh%	Vindhast m/s	Temp in °C	Temp ute °C	Nb. Mån mm	Tryck Mbar	Daggp °C	Kyleffekt °C	Vix inne °C	Vix ute °C	Vindby m/s	Korr lufttryck	Nederb./dygn mm
2009-05-21 03:00	356	33	99	0,0	18,03	7,12	25,8	1011,51	6,53	7,12	17,69	10,76	0,0	0,00	0,0
2009-05-21 03:30	356	33	100	0,0	18,03	6,82	25,8	1011,51	6,38	6,82	17,69	10,55	0,0	0,00	0,0
2009-05-21 04:00	356	33	100	0,0	18,03	6,92	25,8	1011,51	6,48	6,92	17,69	10,65	0,0	0,00	0,0
2009-05-21 04:30	337	33	90	0,0	18,03	7,02	25,8	1011,51	5,01	7,02	17,69	9,91	1,4	0,00	0,0
2009-05-21 05:00	351	33	82	0,0	18,03	6,92	25,8	1010,51	3,53	6,92	17,69	9,20	1,8	0,00	0,0
2009-05-21 05:30	351	33	87	0,0	18,03	6,72	25,8	1011,51	4,21	6,72	17,69	9,38	0,0	0,00	0,0
2009-05-21 06:00	351	33	91	0,0	18,03	6,52	27,0	1011,51	4,68	6,52	17,69	9,49	0,0	1,20	1,2
2009-05-21 06:30	356	33	97	1,4	17,93	5,92	27,0	1011,51	5,03	5,92	17,59	9,39	1,4	1,20	1,2
2009-05-21 07:00	351	33	94	1,2	17,93	6,42	28,2	1010,51	5,06	6,42	17,59	9,64	1,6	1,20	2,4
2009-05-21 07:30	356	33	94	0,0	17,93	7,12	28,2	1010,51	5,75	7,12	17,59	10,34	1,6	1,20	2,4
2009-05-21 08:00	356	33	92	0,0	17,93	8,32	28,2	1010,51	6,62	8,32	17,59	11,38	0,0	0,00	2,4
2009-05-21 08:30	356	33	86	0,0	17,93	8,52	28,2	1010,51	5,80	8,52	17,59	11,10	0,0	0,00	2,4
2009-05-21 09:00	97	33	92	0,0	17,93	9,32	28,2	1010,51	7,60	9,32	17,59	12,38	0,0	0,00	2,4
2009-05-21 09:30	123	33	93	0,0	17,93	10,12	28,2	1010,51	8,56	10,12	17,59	13,26	1,2	0,00	2,4
2009-05-21 10:00	169	33	93	0,0	17,93	11,02	28,8	1010,51	9,45	11,02	17,59	14,16	1,6	0,60	3,0
2009-05-21 10:30	168	33	88	0,0	17,93	11,92	28,8	1010,51	9,48	11,92	17,59	14,66	2,0	0,60	3,0
2009-05-21 11:00	308	33	76	0,0	17,93	11,82	28,8	1010,51	7,14	11,82	17,59	13,67	2,4	0,00	3,0
2009-05-21 11:30	84	33	71	0,0	17,93	12,22	28,8	1010,51	6,49	12,22	17,59	13,73	1,8	0,00	3,0
2009-05-21 12:00	104	33	69	0,0	17,93	13,73	28,8	1009,51	7,49	13,73	17,59	15,10	2,8	0,00	3,0
2009-05-21 12:30	344	33	71	1,8	18,03	10,82	28,8	1009,51	5,15	10,82	17,69	12,33	4,5	0,00	3,0
2009-05-21 13:00	219	33	87	0,0	18,03	10,92	30,6	1009,51	8,33	10,92	17,69	13,58	2,6	1,80	4,8
2009-05-21 13:30	335	33	90	1,6	18,03	9,42	32,4	1009,51	7,37	9,42	17,69	12,31	3,0	3,60	6,6
2009-05-21 14:00	72	33	83	0,0	18,03	8,72	33,6	1009,51	5,47	8,72	17,69	11,07	2,8	3,00	7,8
2009-05-21 14:30	108	33	90	0,0	18,03	9,22	34,2	1009,51	7,17	9,22	17,69	12,11	2,8	1,80	8,4
2009-05-21 15:00	135	33	87	1,4	18,03	10,22	34,2	1009,51	7,64	10,22	17,69	12,88	1,6	0,60	8,4
2009-05-21 15:30	144	33	87	0,0	18,03	11,52	34,2	1009,51	8,92	11,52	17,69	14,18	1,8	0,00	8,4
2009-05-21 16:00	176	33	71	1,8	18,13	13,53	34,2	1009,51	7,74	13,53	17,79	15,03	2,4	0,00	8,4
2009-05-21 16:30	180	33	68	0,0	18,23	14,23	34,2	1008,51	7,74	14,23	17,89	15,54	2,8	0,00	8,4
2009-05-21 17:00	276	33	63	0,0	18,43	14,43	34,2	1008,51	6,76	14,43	18,09	15,43	2,2	0,00	8,4
2009-05-21 17:30	174	33	62	0,0	18,53	14,73	34,2	1008,51	6,80	14,73	18,19	15,67	2,0	0,00	8,4
2009-05-21 18:00	340	33	57	0,0	18,53	13,33	34,2	1008,51	4,21	13,33	18,19	13,99	2,2	0,00	8,4
2009-05-21 18:30	193	33	62	0,0	18,43	13,43	34,2	1008,51	5,58	13,43	18,09	14,37	1,4	0,00	8,4
2009-05-21 19:00	193	33	59	0,0	18,43	13,83	34,2	1008,51	5,20	13,83	18,09	14,60	1,2	0,00	8,4
2009-05-21 19:30	18	33	61	0,0	18,33	13,93	34,2	1008,51	5,80	13,93	17,99	14,81	1,4	0,00	8,4
2009-05-21 20:00	356	33	64	0,0	18,33	12,22	34,2	1008,51	4,93	12,22	17,99	13,29	2,0	0,00	8,4
2009-05-21 20:30	356	33	69	0,0	18,23	11,72	34,2	1008,51	5,58	11,72	17,89	13,10	0,0	0,00	8,4
2009-05-21 21:00	116	33	74	0,0	18,23	11,32	34,2	1008,51	6,26	11,32	17,89	13,03	1,2	0,00	8,4
2009-05-21 21:30	120	33	77	0,0	18,23	10,42	34,2	1008,51	5,99	10,42	17,89	12,34	1,2	0,00	8,4
2009-05-21 22:00	120	33	82	0,0	18,23	9,32	34,2	1008,51	5,87	9,32	17,89	11,60	0,0	0,00	8,4
2009-05-21 22:30	120	33	85	0,0	18,13	8,42	34,2	1008,51	5,53	8,42	17,79	10,92	0,0	0,00	8,4
2009-05-21 23:00	119	33	86	0,0	18,13	7,52	34,2	1008,51	4,82	7,52	17,79	10,10	0,0	0,00	8,4
2009-05-21 23:30	116	33	88	0,0	18,13	6,82	34,2	1008,51	4,48	6,82	17,79	9,55	0,0	0,00	8,4
2009-05-22 00:00	116	33	90	0,0	18,03	5,92	34,2	1008,51	3,92	5,92	17,69	8,81	0,0	0,00	0,0
2009-05-22 00:30	114	33	95	0,0	18,03	5,42	34,2	1007,51	4,22	5,42	17,69	8,72	0,0	0,00	0,0
2009-05-22 01:00	112	33	96	0,0	18,03	4,82	34,2	1007,51	3,78	4,82	17,69	8,20	0,0	0,00	0,0
2009-05-22 01:30	112	33	96	0,0	18,03	4,72	34,2	1007,51	3,68	4,72	17,69	8,10	0,0	0,00	0,0

Datum	Vindrikt °	Fukt inne Rh%	Fukt ute Rh%	Vindhast m/s	Temp in °C	Temp ute °C	Nb. Mån mm	Tryck Mbar	Daggp °C	Kyleffekt °C	Vix inne °C	Vix ute °C	Vindby m/s	Korr lufttryck	Nederb./dygn mm
2009-05-22 02:00	111	33	98	0,0	17,93	4,12	34,2	1007,51	3,39	4,12	17,59	7,67	0,0	0,00	0,0
2009-05-22 02:30	1	33	99	0,0	17,93	5,02	34,2	1007,51	4,43	5,02	17,59	8,66	0,0	0,00	0,0
2009-05-22 03:00	317	33	97	0,0	17,93	5,32	34,2	1007,51	4,43	5,32	17,59	8,79	1,2	0,00	0,0
2009-05-22 03:30	338	33	98	0,0	17,93	5,32	34,2	1007,51	4,58	5,32	17,59	8,88	0,0	0,00	0,0
2009-05-22 04:00	342	33	98	0,0	17,93	4,72	34,2	1007,51	3,99	4,72	17,59	8,27	0,0	0,00	0,0
2009-05-22 04:30	335	33	100	0,0	17,83	4,42	34,2	1007,51	3,98	4,42	17,49	8,15	0,0	0,00	0,0
2009-05-22 05:00	351	33	100	0,0	17,83	4,72	34,2	1007,51	4,28	4,72	17,49	8,45	1,4	0,00	0,0
2009-05-22 05:30	222	33	100	0,0	17,83	5,82	34,2	1007,51	5,38	5,82	17,49	9,55	1,4	0,00	0,0
2009-05-22 06:00	272	33	96	0,0	17,83	7,42	34,2	1007,51	6,36	7,42	17,49	10,81	0,0	0,00	0,0
2009-05-22 06:30	124	33	90	0,0	17,83	8,02	34,2	1007,51	5,99	8,02	17,49	10,91	1,2	0,00	0,0
2009-05-22 07:00	253	33	86	0,0	17,83	9,02	34,2	1007,51	6,29	9,02	17,49	11,60	1,2	0,00	0,0
2009-05-22 07:30	38	33	79	0,0	17,83	10,12	34,2	1007,51	6,09	10,12	17,49	12,18	1,2	0,00	0,0
2009-05-22 08:00	94	33	74	0,0	17,83	10,62	34,2	1007,51	5,58	10,62	17,49	12,33	1,4	0,00	0,0
2009-05-22 08:30	83	33	70	0,0	17,83	11,32	34,2	1007,51	5,42	11,32	17,49	12,77	1,6	0,00	0,0
2009-05-22 09:00	105	33	68	0,0	17,83	12,02	34,2	1006,51	5,65	12,02	17,49	13,34	2,2	0,00	0,0
2009-05-22 09:30	112	33	67	0,0	17,83	12,32	34,2	1006,51	5,71	12,32	17,49	13,58	2,2	0,00	0,0
2009-05-22 10:00	335	33	59	0,0	17,83	12,42	34,2	1006,51	3,89	12,42	17,49	13,20	1,6	0,00	0,0
2009-05-22 10:30	86	33	55	0,0	17,83	13,12	34,2	1006,51	3,49	13,12	17,49	13,68	2,2	0,00	0,0
2009-05-22 11:00	221	33	55	0,0	17,83	13,53	34,2	1006,51	3,86	13,53	17,49	14,08	3,7	0,00	0,0
2009-05-22 11:30	162	33	53	0,0	17,83	14,13	34,2	1006,51	3,86	14,13	17,49	14,57	3,7	0,00	0,0
2009-05-22 12:00	157	33	54	1,2	17,83	13,73	34,2	1005,51	3,77	13,73	17,49	14,22	3,3	0,00	0,0
2009-05-22 12:30	104	33	56	0,0	17,83	13,53	34,2	1005,51	4,13	13,53	17,49	14,13	2,8	0,00	0,0
2009-05-22 13:00	90	33	67	0,0	17,93	12,42	34,2	1005,51	5,81	12,42	17,59	13,68	2,8	0,00	0,0
2009-05-22 13:30	105	33	61	1,2	17,93	13,53	34,2	1005,51	5,42	13,53	17,59	14,41	2,0	0,00	0,0
2009-05-22 14:00	103	33	50	2,0	17,93	15,13	34,2	1005,51	3,90	15,13	17,59	15,42	3,3	0,00	0,0
2009-05-22 14:30	81	33	49	0,0	17,93	15,43	34,2	1005,51	3,86	15,43	17,59	15,67	3,7	0,00	0,0
2009-05-22 15:00	356	33	57	0,0	17,93	13,83	34,2	1005,51	4,68	13,83	17,59	14,49	3,1	0,00	0,0
2009-05-22 15:30	351	33	53	1,6	17,93	13,63	34,2	1005,51	3,40	13,63	17,59	14,07	3,7	0,00	0,0
2009-05-22 16:00	356	33	53	0,0	18,03	13,93	34,2	1005,51	3,67	13,93	17,69	14,37	1,8	0,00	0,0
2009-05-22 16:30	159	33	57	0,0	17,93	14,23	34,2	1005,51	5,05	14,23	17,59	14,89	1,8	0,00	0,0
2009-05-22 17:00	111	33	67	0,0	17,93	13,23	34,2	1005,51	6,57	13,23	17,59	14,48	3,0	0,00	0,0
2009-05-22 17:30	108	33	82	1,2	17,93	11,02	34,2	1005,51	7,52	11,02	17,59	13,30	3,0	0,00	0,0
2009-05-22 18:00	82	33	85	0,0	17,93	11,32	34,2	1005,51	8,36	11,32	17,59	13,83	1,6	0,00	0,0
2009-05-22 18:30	61	33	83	0,0	18,03	11,52	34,2	1005,51	8,19	11,52	17,69	13,87	0,0	0,00	0,0
2009-05-22 19:00	63	33	80	0,0	18,03	12,12	34,2	1005,51	8,22	12,12	17,69	14,25	0,0	0,00	0,0
2009-05-22 19:30	84	33	76	0,0	18,03	12,22	34,2	1005,51	7,53	12,22	17,69	14,07	1,2	0,00	0,0
2009-05-22 20:00	96	33	78	0,0	18,03	11,52	34,2	1005,51	7,25	11,52	17,69	13,51	0,0	0,00	0,0
2009-05-22 20:30	92	33	77	0,0	18,03	10,62	34,2	1005,51	6,18	10,62	17,69	12,54	0,0	0,00	0,0
2009-05-22 21:00	90	33	79	0,0	17,93	10,02	34,2	1006,51	5,99	10,02	17,59	12,08	0,0	0,00	0,0
2009-05-22 21:30	90	33	80	0,0	17,93	9,62	34,2	1006,51	5,79	9,62	17,59	11,75	0,0	0,00	0,0
2009-05-22 22:00	75	33	82	0,0	17,93	9,22	34,2	1006,51	5,77	9,22	17,59	11,50	0,0	0,00	0,0
2009-05-22 22:30	75	33	86	0,0	17,93	8,22	34,2	1006,51	5,51	8,22	17,59	10,80	0,0	0,00	0,0
2009-05-22 23:00	78	33	87	0,0	17,93	7,72	34,2	1006,51	5,19	7,72	17,59	10,38	0,0	0,00	0,0
2009-05-22 23:30	56	33	90	0,0	17,83	6,72	34,2	1006,51	4,71	6,72	17,49	9,61	0,0	0,00	0,0
2009-05-23 00:00	356	33	90	0,0	17,83	7,12	34,2	1007,51	5,10	7,12	17,49	10,01	0,0	0,00	0,0
2009-05-23 00:30	356	33	93	0,0	17,83	7,02	34,2	1007,51	5,49	7,02	17,49	10,16	0,0	0,00	0,0

Datum	Vindrikt °	Fukt inne Rh%	Fukt ute Rh%	Vindhast m/s	Temp in °C	Temp ute °C	Nb. Mån mm	Tryck Mbar	Daggp °C	Kyleffekt °C	Vix inne °C	Vix ute °C	Vindby m/s	Korr lufttryck	Nederb./dygn mm
2009-05-23 01:00	356	33	92	0,0	17,83	6,92	34,2	1007,51	5,23	6,92	17,49	9,97	0,0	0,00	0,0
2009-05-23 01:30	351	33	93	0,0	17,73	7,02	34,2	1007,51	5,49	7,02	17,39	10,16	0,0	0,00	0,0
2009-05-23 02:00	351	33	92	0,0	17,73	6,92	34,2	1007,51	5,23	6,92	17,39	9,97	0,0	0,00	0,0
2009-05-23 02:30	345	33	90	0,0	17,73	7,62	34,2	1007,51	5,60	7,62	17,39	10,51	0,0	0,00	0,0
2009-05-23 03:00	356	33	93	1,2	17,73	7,42	34,2	1007,51	5,89	7,42	17,39	10,56	1,6	0,00	0,0
2009-05-23 03:30	351	33	91	0,0	17,73	7,52	34,2	1007,51	5,66	7,52	17,39	10,49	1,6	0,00	0,0
2009-05-23 04:00	340	33	90	0,0	17,73	6,82	34,2	1007,51	4,81	6,82	17,39	9,71	0,0	0,00	0,0
2009-05-23 04:30	340	33	93	0,0	17,73	7,02	34,2	1008,51	5,49	7,02	17,39	10,16	0,0	0,00	0,0
2009-05-23 05:00	115	33	88	0,0	17,73	8,02	34,2	1008,51	5,65	8,02	17,39	10,76	1,6	0,00	0,0
2009-05-23 05:30	351	33	78	0,0	17,73	8,62	34,2	1008,51	4,44	8,62	17,39	10,61	1,6	0,00	0,0
2009-05-23 06:00	351	33	69	1,4	17,73	9,12	34,2	1008,51	3,11	9,12	17,39	10,50	2,6	0,00	0,0
2009-05-23 06:30	0	33	67	1,2	17,73	8,92	34,2	1008,51	2,48	8,92	17,39	10,17	3,3	0,00	0,0
2009-05-23 07:00	340	33	59	1,8	17,73	10,12	34,2	1009,51	1,74	10,12	17,39	10,90	3,1	0,00	0,0
2009-05-23 07:30	336	33	58	1,2	17,73	10,92	34,2	1009,51	2,24	10,92	17,39	11,64	4,1	0,00	0,0
2009-05-23 08:00	304	33	55	0,0	17,73	11,92	34,2	1009,51	2,38	11,92	17,39	12,48	4,1	0,00	0,0
2009-05-23 08:30	329	33	57	0,0	17,73	12,12	34,2	1009,51	3,10	12,12	17,39	12,79	4,9	0,00	0,0
2009-05-23 09:00	326	33	52	1,4	17,73	13,12	34,2	1009,51	2,65	13,12	17,39	13,52	4,9	0,00	0,0
2009-05-23 09:30	339	33	48	2,0	17,73	13,53	34,2	1009,51	1,82	13,53	17,39	13,72	3,5	0,00	0,0
2009-05-23 10:00	2	33	49	2,6	17,73	13,73	34,2	1010,51	2,31	12,67	17,39	13,97	4,5	0,00	0,0
2009-05-23 10:30	356	33	44	2,6	17,73	13,93	34,2	1010,51	0,89	12,88	17,39	13,93	5,0	0,00	0,0
2009-05-23 11:00	334	33	42	1,6	17,83	14,33	34,2	1010,51	0,55	14,33	17,49	14,24	4,7	0,00	0,0
2009-05-23 11:30	321	33	43	1,6	17,83	14,13	34,2	1010,51	0,73	14,13	17,49	14,09	4,3	0,00	0,0
2009-05-23 12:00	351	33	41	0,0	17,83	14,63	34,2	1010,51	0,46	14,63	17,49	14,50	5,4	0,00	0,0
2009-05-23 12:30	321	33	41	1,8	17,83	14,23	34,2	1010,51	0,11	14,23	17,49	14,10	5,4	0,00	0,0
2009-05-23 13:00	325	33	40	4,7	17,83	14,03	34,2	1010,51	-0,44	9,49	17,49	13,85	6,6	0,00	0,0
2009-05-23 13:30	356	33	40	2,2	17,83	14,03	34,2	1010,51	-0,44	14,03	17,49	13,85	5,8	0,00	0,0
2009-05-23 14:00	5	33	39	5,8	17,83	13,63	34,2	1010,51	-1,17	8,22	17,49	13,41	6,2	0,00	0,0
2009-05-23 14:30	307	33	40	4,1	17,93	13,23	34,2	1010,51	-1,15	9,20	17,59	13,05	7,1	0,00	0,0
2009-05-23 15:00	1	33	42	3,9	17,93	13,02	34,2	1011,51	-0,61	9,70	17,59	12,94	7,1	0,00	0,0
2009-05-23 15:30	334	33	43	2,0	18,03	13,02	34,2	1011,51	-0,26	13,02	17,69	12,99	7,9	0,00	0,0
2009-05-23 16:00	351	33	41	3,9	18,23	12,82	34,2	1011,51	-1,15	9,47	17,89	12,70	7,3	0,00	0,0
2009-05-23 16:30	343	33	42	2,4	18,33	12,42	34,2	1011,51	-1,15	11,30	17,99	12,34	7,3	0,00	0,0
2009-05-23 17:00	315	33	41	3,3	18,53	12,72	34,2	1011,51	-1,24	10,11	18,19	12,60	6,8	0,00	0,0
2009-05-23 17:30	323	33	43	1,4	18,53	12,42	34,2	1011,51	-0,80	12,42	18,19	12,38	5,4	0,00	0,0
2009-05-23 18:00	336	33	42	1,8	18,43	13,12	34,2	1011,51	-0,52	13,12	18,09	13,04	4,7	0,00	0,0
2009-05-23 18:30	313	33	44	1,6	18,33	12,32	34,2	1012,51	-0,56	12,32	17,99	12,33	5,4	0,00	0,0
2009-05-23 19:00	321	33	44	2,0	18,33	11,92	34,2	1012,51	-0,92	11,92	17,99	11,93	4,7	0,00	0,0
2009-05-23 19:30	347	33	44	3,5	18,43	10,92	34,2	1012,51	-1,82	8,07	18,09	10,93	5,6	0,00	0,0
2009-05-23 20:00	1	33	46	3,1	18,33	10,42	34,2	1012,51	-1,62	8,35	17,99	10,52	5,4	0,00	0,0
2009-05-23 20:30	356	33	49	1,6	18,33	10,02	34,2	1012,51	-1,07	10,02	17,99	10,27	5,4	0,00	0,0
2009-05-23 21:00	318	33	50	2,2	18,33	9,52	34,2	1012,51	-1,23	9,52	17,99	9,81	4,9	0,00	0,0
2009-05-23 21:30	323	33	52	0,0	18,23	8,62	34,2	1012,51	-1,49	8,62	17,89	9,02	3,7	0,00	0,0
2009-05-23 22:00	320	33	54	1,6	18,23	8,02	34,2	1012,51	-1,50	8,02	17,89	8,52	2,8	0,00	0,0
2009-05-23 22:30	351	33	57	0,0	18,13	7,22	34,2	1012,51	-1,47	7,22	17,79	7,88	3,0	0,00	0,0
2009-05-23 23:00	351	33	60	0,0	18,03	6,52	34,2	1013,51	-1,39	6,52	17,69	7,35	3,3	0,00	0,0
2009-05-23 23:30	351	33	61	0,0	18,03	5,82	34,2	1013,51	-1,81	5,82	17,69	6,71	1,2	0,00	0,0

Datum	Vindrikt	Fukt inne	Fukt ute	Vindhast	Temp in	Temp ute	Nb. Mån	Tryck	Daggp	Kyleffekt	Vix inne	Vix ute	Vindby	Korr lufttryck	Nederb./dygn
	°	Rh%	Rh%	m/s	°C	°C	mm	Mbar	°C	°C	°C	°C	m/s		mm
2009-05-24 00:00	356	33	65	0,0	18,03	5,22	34,2	1012,51	-1,47	5,22	17,69	6,35	1,4	0,00	0,0
2009-05-24 00:30	356	33	67	0,0	17,93	4,82	34,2	1013,51	-1,42	4,82	17,59	6,07	0,0	0,00	0,0
2009-05-24 01:00	356	33	73	0,0	17,93	3,92	34,2	1012,51	-1,05	3,92	17,59	5,56	0,0	0,00	0,0
2009-05-24 01:30	351	33	76	0,0	17,93	3,42	34,2	1012,51	-0,96	3,42	17,59	5,26	0,0	0,00	0,0
2009-05-24 02:00	356	33	75	0,0	17,93	3,52	34,2	1012,51	-1,05	3,52	17,59	5,29	1,6	0,00	0,0
2009-05-24 02:30	356	33	74	0,0	17,83	3,12	34,2	1012,51	-1,63	3,12	17,49	4,83	0,0	0,00	0,0
2009-05-24 03:00	356	33	78	0,0	17,83	2,12	34,2	1012,51	-1,85	2,12	17,49	4,10	0,0	0,00	0,0
2009-05-24 03:30	356	33	80	0,0	17,83	1,42	34,2	1012,51	-2,17	1,42	17,49	3,55	0,0	0,00	0,0
2009-05-24 04:00	351	33	77	0,0	17,73	2,32	34,2	1011,51	-1,84	2,32	17,39	4,23	1,2	0,00	0,0
2009-05-24 04:30	351	33	75	0,0	17,73	2,02	34,2	1012,51	-2,50	2,02	17,39	3,79	0,0	0,00	0,0
2009-05-24 05:00	356	33	81	0,0	17,73	1,72	34,2	1011,51	-1,71	1,72	17,39	3,92	0,0	0,00	0,0
2009-05-24 05:30	251	33	78	0,0	17,73	2,92	34,2	1011,51	-1,08	2,92	17,39	4,90	0,0	0,00	0,0
2009-05-24 06:00	232	33	71	0,0	17,73	5,02	34,2	1011,51	-0,40	5,02	17,39	6,53	0,0	0,00	0,0
2009-05-24 06:30	232	33	66	0,0	17,73	7,22	34,2	1011,51	0,65	7,22	17,39	8,41	0,0	0,00	0,0
2009-05-24 07:00	195	33	61	0,0	17,63	8,52	34,2	1011,51	0,73	8,52	17,29	9,41	0,0	0,00	0,0
2009-05-24 07:30	281	33	52	0,0	17,63	9,32	34,2	1011,51	-0,85	9,32	17,29	9,72	0,0	0,00	0,0
2009-05-24 08:00	296	33	52	0,0	17,63	9,62	34,2	1011,51	-0,57	9,62	17,29	10,02	0,0	0,00	0,0
2009-05-24 08:30	176	33	52	1,2	17,63	9,92	34,2	1011,51	-0,30	9,92	17,29	10,32	1,8	0,00	0,0
2009-05-24 09:00	342	33	49	1,4	17,63	9,92	34,2	1011,51	-1,16	9,92	17,29	10,17	2,0	0,00	0,0
2009-05-24 09:30	9	33	46	1,6	17,63	10,22	34,2	1010,51	-1,81	10,22	17,29	10,32	3,1	0,00	0,0
2009-05-24 10:00	6	33	46	0,0	17,63	10,72	34,2	1010,51	-1,35	10,72	17,29	10,82	3,7	0,00	0,0
2009-05-24 10:30	351	33	46	1,2	17,63	11,12	34,2	1010,51	-0,99	11,12	17,29	11,22	3,9	0,00	0,0
2009-05-24 11:00	329	33	42	1,2	17,63	11,72	34,2	1010,51	-1,78	11,72	17,29	11,64	3,3	0,00	0,0
2009-05-24 11:30	351	33	42	0,0	17,63	13,12	34,2	1009,51	-0,52	13,12	17,29	13,04	2,0	0,00	0,0
2009-05-24 12:00	98	33	43	1,2	17,63	12,52	34,2	1009,51	-0,71	12,52	17,29	12,48	2,4	0,00	0,0
2009-05-24 12:30	356	33	42	0,0	17,73	12,42	34,2	1009,51	-1,15	12,42	17,39	12,34	3,0	0,00	0,0
2009-05-24 13:00	351	33	41	2,0	17,73	13,12	34,2	1009,51	-0,88	13,12	17,39	13,00	3,3	0,00	0,0
2009-05-24 13:30	351	33	41	2,4	17,73	13,63	34,2	1009,51	-0,43	12,56	17,39	13,50	4,7	0,00	0,0
2009-05-24 14:00	351	33	40	0,0	17,73	14,03	34,2	1009,51	-0,44	14,03	17,39	13,85	5,8	0,00	0,0
2009-05-24 14:30	311	33	38	2,0	17,83	14,83	34,2	1009,51	-0,49	14,83	17,49	14,57	4,5	0,00	0,0
2009-05-24 15:00	334	33	38	2,0	17,93	15,03	34,2	1009,51	-0,32	15,03	17,59	14,77	4,5	0,00	0,0
2009-05-24 15:30	316	33	38	1,2	18,03	15,43	34,2	1009,51	0,04	15,43	17,69	15,17	4,7	0,00	0,0
2009-05-24 16:00	356	33	39	2,6	18,03	14,73	34,2	1009,51	-0,19	13,72	17,69	14,51	4,7	0,00	0,0
2009-05-24 16:30	356	33	38	1,8	18,23	15,13	34,2	1009,51	-0,23	15,13	17,89	14,87	4,9	0,00	0,0
2009-05-24 17:00	335	33	37	1,8	18,43	14,63	34,2	1008,51	-1,07	14,63	18,09	14,33	5,0	0,00	0,0
2009-05-24 17:30	336	33	38	2,8	18,43	15,63	34,2	1008,51	0,22	14,03	18,09	15,37	4,5	0,00	0,0
2009-05-24 18:00	324	33	37	1,6	18,43	16,33	34,2	1009,51	0,43	16,33	18,09	16,03	4,1	0,00	0,0
2009-05-24 18:30	321	33	37	1,6	18,33	16,23	34,2	1009,51	0,35	16,23	17,99	15,93	4,3	0,00	0,0
2009-05-24 19:00	342	33	37	1,4	18,33	14,43	34,2	1009,51	-1,24	14,43	17,99	14,13	4,7	0,00	0,0
2009-05-24 19:30	351	33	36	3,1	18,33	14,03	34,2	1009,51	-2,00	12,28	17,99	13,69	4,3	0,00	0,0
2009-05-24 20:00	317	33	38	1,8	18,33	13,83	34,2	1009,51	-1,38	13,83	17,99	13,57	4,7	0,00	0,0
2009-05-24 20:30	356	33	37	2,2	18,33	13,43	34,2	1009,51	-2,12	13,43	17,99	13,13	3,5	0,00	0,0
2009-05-24 21:00	325	33	38	1,2	18,23	12,92	34,2	1009,51	-2,17	12,92	17,89	12,67	3,1	0,00	0,0
2009-05-24 21:30	356	33	39	0,0	18,23	12,22	34,2	1009,51	-2,41	12,22	17,89	12,01	1,8	0,00	0,0
2009-05-24 22:00	356	33	49	0,0	18,23	10,42	34,2	1009,51	-0,70	10,42	17,89	10,67	0,0	0,00	0,0
2009-05-24 22:30	351	33	48	0,0	18,13	9,52	34,2	1010,51	-1,83	9,52	17,79	9,72	1,2	0,00	0,0

Datum	Vindrikt °	Fukt inne Rh%	Fukt ute Rh%	Vindhast m/s	Temp in °C	Temp ute °C	Nb. Mån mm	Tryck Mbar	Dagpp °C	Kyleffekt °C	Vix inne °C	Vix ute °C	Vindby m/s	Korr lufttryck	Nederb./dygn mm
2009-05-24 23:00	351	33	56	0,0	18,13	8,32	34,2	1010,51	-0,70	8,32	17,79	8,93	0,0	0,00	0,0
2009-05-24 23:30	351	33	60	0,0	18,13	8,62	34,2	1010,51	0,58	8,62	17,79	9,45	0,0	0,00	0,0
2009-05-25 00:00	351	33	58	0,0	18,03	8,42	34,2	1010,51	-0,10	8,42	17,69	9,14	0,0	0,00	0,0
2009-05-25 00:30	351	33	53	0,0	18,03	8,52	34,2	1010,51	-1,31	8,52	17,69	8,97	0,0	0,00	0,0
2009-05-25 01:00	334	33	52	0,0	18,03	9,12	34,2	1010,51	-1,03	9,12	17,69	9,52	0,0	0,00	0,0
2009-05-25 01:30	335	33	52	0,0	18,03	9,22	34,2	1010,51	-0,94	9,22	17,69	9,62	1,6	0,00	0,0
2009-05-25 02:00	325	33	58	0,0	18,03	8,92	34,2	1010,51	0,37	8,92	17,69	9,64	1,2	0,00	0,0
2009-05-25 02:30	343	33	60	0,0	17,93	8,82	34,2	1010,51	0,77	8,82	17,59	9,65	1,2	0,00	0,0
2009-05-25 03:00	341	33	65	0,0	17,93	8,82	34,2	1011,51	1,94	8,82	17,59	9,95	0,0	0,00	0,0
2009-05-25 03:30	331	33	76	0,0	17,93	8,62	34,2	1011,51	4,06	8,62	17,59	10,47	1,6	0,00	0,0
2009-05-25 04:00	322	33	78	0,0	17,93	8,62	34,2	1011,51	4,44	8,62	17,59	10,61	1,4	0,00	0,0
2009-05-25 04:30	313	33	80	0,0	17,83	8,72	34,2	1011,51	4,92	8,72	17,49	10,85	1,4	0,00	0,0
2009-05-25 05:00	336	33	84	0,0	17,83	8,62	34,2	1011,51	5,55	8,62	17,49	11,05	1,2	0,00	0,0
2009-05-25 05:30	333	33	84	0,0	17,83	8,82	34,2	1011,51	5,74	8,82	17,49	11,25	0,0	0,00	0,0
2009-05-25 06:00	351	33	87	0,0	17,83	8,62	34,2	1011,51	6,07	8,62	17,49	11,28	1,4	0,00	0,0
2009-05-25 06:30	317	33	80	0,0	17,83	9,22	34,2	1011,51	5,40	9,22	17,49	11,35	1,4	0,00	0,0
2009-05-25 07:00	325	33	73	0,0	17,83	9,62	34,2	1011,51	4,42	9,62	17,49	11,26	1,4	0,00	0,0
2009-05-25 07:30	336	33	66	0,0	17,83	10,02	34,2	1011,51	3,30	10,02	17,49	11,21	1,6	0,00	0,0
2009-05-25 08:00	337	33	61	0,0	17,83	10,32	34,2	1011,51	2,42	10,32	17,49	11,21	1,6	0,00	0,0
2009-05-25 08:30	321	33	55	0,0	17,83	10,82	34,2	1011,51	1,36	10,82	17,49	11,38	1,4	0,00	0,0
2009-05-25 09:00	254	33	55	0,0	17,83	10,62	34,2	1011,51	1,17	10,62	17,49	11,17	1,4	0,00	0,0
2009-05-25 09:30	356	33	59	0,0	17,73	10,72	34,2	1011,51	2,30	10,72	17,39	11,50	1,4	0,00	0,0
2009-05-25 10:00	327	33	59	0,0	17,73	11,72	34,2	1011,51	3,24	11,72	17,39	12,50	1,2	0,00	0,0
2009-05-25 10:30	1	33	60	0,0	17,73	12,12	34,2	1011,51	3,86	12,12	17,39	12,95	1,4	0,00	0,0
2009-05-25 11:00	175	33	58	1,2	17,83	13,02	34,2	1011,51	4,20	13,02	17,49	13,74	2,0	0,00	0,0
2009-05-25 11:30	330	33	58	0,0	17,83	13,02	34,2	1011,51	4,20	13,02	17,49	13,74	1,8	0,00	0,0
2009-05-25 12:00	337	33	55	0,0	17,83	14,23	34,2	1011,51	4,51	14,23	17,49	14,78	2,0	0,00	0,0
2009-05-25 12:30	304	33	53	1,2	17,83	15,23	34,2	1011,51	4,87	15,23	17,49	15,67	3,1	0,00	0,0
2009-05-25 13:00	284	33	54	1,2	17,93	15,23	34,2	1011,51	5,16	15,23	17,59	15,73	4,3	0,00	0,0
2009-05-25 13:30	296	33	51	0,0	17,93	16,23	34,2	1011,51	5,21	16,23	17,59	16,57	3,1	0,00	0,0
2009-05-25 14:00	346	33	48	1,8	17,93	16,53	34,2	1010,51	4,55	16,53	17,59	16,72	3,1	0,00	0,0
2009-05-25 14:30	320	33	50	1,6	17,93	15,53	34,2	1010,51	4,26	15,53	17,59	15,82	3,7	0,00	0,0
2009-05-25 15:00	356	33	51	1,2	18,03	15,13	34,2	1010,51	4,20	15,13	17,69	15,47	3,9	0,00	0,0
2009-05-25 15:30	305	33	74	2,6	18,03	12,92	34,2	1011,51	7,79	11,82	17,69	14,63	4,5	0,00	0,0
2009-05-25 16:00	351	33	79	1,4	18,03	12,22	34,2	1011,51	8,12	12,22	17,69	14,28	3,3	0,00	0,0
2009-05-25 16:30	339	33	66	1,4	18,23	13,83	34,2	1011,51	6,90	13,83	17,89	15,01	3,0	0,00	0,0
2009-05-25 17:00	331	33	69	1,8	18,23	13,43	34,2	1011,51	7,20	13,43	17,89	14,80	3,9	0,00	0,0
2009-05-25 17:30	318	33	61	1,8	18,23	14,03	34,2	1011,51	5,89	14,03	17,89	14,91	3,9	0,00	0,0
2009-05-25 18:00	356	33	57	1,6	18,23	13,33	34,2	1011,51	4,21	13,33	17,89	13,99	4,3	0,00	0,0
2009-05-25 18:30	351	33	54	1,2	18,13	12,72	34,2	1011,51	2,85	12,72	17,79	13,22	4,1	0,00	0,0
2009-05-25 19:00	332	33	55	1,2	18,13	12,32	34,2	1011,51	2,75	12,32	17,79	12,88	2,2	0,00	0,0
2009-05-25 19:30	356	33	59	1,6	18,13	11,02	34,2	1011,51	2,58	11,02	17,79	11,80	2,8	0,00	0,0
2009-05-25 20:00	351	33	60	0,0	18,03	11,12	34,2	1011,51	2,93	11,12	17,69	11,95	2,2	0,00	0,0
2009-05-25 20:30	4	33	63	0,0	18,03	11,72	34,2	1011,51	4,22	11,72	17,69	12,73	0,0	0,00	0,0
2009-05-25 21:00	4	33	67	0,0	18,03	11,02	34,2	1011,51	4,48	11,02	17,69	12,27	0,0	0,00	0,0
2009-05-25 21:30	347	33	67	0,0	18,03	10,52	34,2	1011,51	4,00	10,52	17,69	11,77	0,0	0,00	0,0

Datum	Vindrikt °	Fukt inne Rh%	Fukt ute Rh%	Vindhast m/s	Temp in °C	Temp ute °C	Nb. Mån mm	Tryck Mbar	Dagpp °C	Kyleffekt °C	Vix inne °C	Vix ute °C	Vindby m/s	Korr lufttryck	Nederb./dygn mm
2009-05-25 22:00	125	33	71	0,0	18,03	10,52	34,2	1011,51	4,87	10,52	17,69	12,03	0,0	0,00	0,0
2009-05-25 22:30	125	33	74	0,0	18,03	9,92	34,2	1011,51	4,91	9,92	17,69	11,63	0,0	0,00	0,0
2009-05-25 23:00	125	33	77	0,0	18,03	9,02	34,2	1011,51	4,64	9,02	17,69	10,94	0,0	0,00	0,0
2009-05-25 23:30	356	33	78	0,0	18,03	8,52	34,2	1011,51	4,35	8,52	17,69	10,51	1,2	0,00	0,0
2009-05-26 00:00	356	33	76	0,0	18,03	8,52	34,2	1011,51	3,96	8,52	17,69	10,37	1,6	0,00	0,0
2009-05-26 00:30	5	33	78	0,0	18,03	8,42	34,2	1011,51	4,25	8,42	17,69	10,41	0,0	0,00	0,0
2009-05-26 01:00	5	33	79	0,0	18,03	8,32	34,2	1011,51	4,34	8,32	17,69	10,38	0,0	0,00	0,0
2009-05-26 01:30	5	33	79	0,0	18,03	8,42	34,2	1011,51	4,44	8,42	17,69	10,48	0,0	0,00	0,0
2009-05-26 02:00	5	33	80	0,0	17,93	8,42	34,2	1011,51	4,62	8,42	17,59	10,55	0,0	0,00	0,0
2009-05-26 02:30	5	33	80	0,0	17,93	8,32	34,2	1011,51	4,53	8,32	17,59	10,45	0,0	0,00	0,0
2009-05-26 03:00	5	33	82	0,0	17,93	8,22	34,2	1011,51	4,80	8,22	17,59	10,50	0,0	0,00	0,0
2009-05-26 03:30	5	33	83	0,0	17,93	8,22	34,2	1010,51	4,98	8,22	17,59	10,57	0,0	0,00	0,0
2009-05-26 04:00	5	33	84	0,0	17,93	8,02	34,2	1010,51	4,96	8,02	17,59	10,45	0,0	0,00	0,0
2009-05-26 04:30	5	33	86	0,0	17,93	8,02	34,2	1010,51	5,31	8,02	17,59	10,60	0,0	0,00	0,0
2009-05-26 05:00	5	33	86	0,0	17,93	8,02	34,2	1010,51	5,31	8,02	17,59	10,60	0,0	0,00	0,0
2009-05-26 05:30	5	33	87	0,0	17,93	8,02	34,2	1010,51	5,48	8,02	17,59	10,68	0,0	0,00	0,0
2009-05-26 06:00	42	33	88	0,0	17,93	8,12	34,2	1010,51	5,75	8,12	17,59	10,86	0,0	0,00	0,0
2009-05-26 06:30	49	33	87	0,0	17,93	8,42	34,2	1010,51	5,88	8,42	17,59	11,08	0,0	0,00	0,0
2009-05-26 07:00	90	33	87	0,0	17,93	8,72	34,2	1009,51	6,17	8,72	17,59	11,38	0,0	0,00	0,0
2009-05-26 07:30	127	33	85	0,0	17,93	8,72	34,2	1009,51	5,82	8,72	17,59	11,22	0,0	0,00	0,0
2009-05-26 08:00	130	33	86	0,0	17,93	9,12	34,2	1009,51	6,39	9,12	17,59	11,70	0,0	0,00	0,0
2009-05-26 08:30	106	33	87	0,0	17,93	9,62	34,2	1008,51	7,05	9,62	17,59	12,28	1,6	0,00	0,0
2009-05-26 09:00	79	33	80	0,0	17,93	9,52	34,2	1008,51	5,69	9,52	17,59	11,65	3,3	0,00	0,0
2009-05-26 09:30	125	33	82	0,0	17,93	9,82	34,2	1008,51	6,36	9,82	17,59	12,10	3,5	0,00	0,0
2009-05-26 10:00	90	33	83	0,0	17,93	9,32	34,2	1008,51	6,05	9,32	17,59	11,67	2,4	0,00	0,0
2009-05-26 10:30	110	33	89	0,0	17,93	9,22	36,0	1008,51	7,00	9,22	17,59	12,03	1,4	1,80	1,8
2009-05-26 11:00	106	33	94	0,0	17,93	8,92	36,0	1007,51	7,53	8,92	17,59	12,14	1,6	1,80	1,8
2009-05-26 11:30	92	33	97	0,0	17,93	9,02	36,0	1007,51	8,11	9,02	17,59	12,49	1,4	0,00	1,8
2009-05-26 12:00	73	33	98	1,4	17,93	9,42	36,0	1006,51	8,66	9,42	17,59	12,98	2,2	0,00	1,8
2009-05-26 12:30	108	33	97	0,0	17,93	9,52	36,0	1006,51	8,61	9,52	17,59	12,99	3,1	0,00	1,8
2009-05-26 13:00	97	33	97	0,0	17,93	9,32	36,0	1005,51	8,41	9,32	17,59	12,79	2,6	0,00	1,8
2009-05-26 13:30	90	33	98	0,0	17,93	9,12	37,8	1005,51	8,36	9,12	17,59	12,68	3,0	1,80	3,6
2009-05-26 14:00	97	33	99	0,0	17,93	9,12	39,0	1005,51	8,52	9,12	17,59	12,76	3,1	3,00	4,8
2009-05-26 14:30	84	33	100	0,0	17,93	9,12	39,6	1005,51	8,67	9,12	17,59	12,85	3,1	1,80	5,4
2009-05-26 15:00	97	33	100	0,0	17,93	8,92	42,0	1004,51	8,47	8,92	17,59	12,65	2,2	3,00	7,8
2009-05-26 15:30	104	33	100	0,0	17,93	9,12	42,0	1004,51	8,67	9,12	17,59	12,85	1,6	2,40	7,8
2009-05-26 16:00	83	33	100	0,0	17,93	9,32	43,2	1003,51	8,87	9,32	17,59	13,05	1,4	1,20	9,0
2009-05-26 16:30	64	33	100	0,0	17,93	9,32	43,2	1003,51	8,87	9,32	17,59	13,05	1,4	1,20	9,0
2009-05-26 17:00	98	33	100	0,0	17,93	9,22	43,2	1002,51	8,77	9,22	17,59	12,95	1,4	0,00	9,0
2009-05-26 17:30	93	33	100	0,0	17,93	9,02	43,8	1002,51	8,57	9,02	17,59	12,75	1,4	0,60	9,6
2009-05-26 18:00	136	33	100	0,0	17,93	8,82	43,8	1002,51	8,37	8,82	17,59	12,55	1,6	0,60	9,6
2009-05-26 18:30	121	33	100	0,0	17,93	8,72	43,8	1001,51	8,27	8,72	17,59	12,45	1,4	0,00	9,6
2009-05-26 19:00	199	33	100	0,0	17,93	8,92	43,8	1000,51	8,47	8,92	17,59	12,65	1,2	0,00	9,6
2009-05-26 19:30	95	33	100	0,0	17,93	8,72	45,0	1000,51	8,27	8,72	17,59	12,45	1,6	1,20	10,8
2009-05-26 20:00	44	33	100	0,0	17,93	8,72	45,0	1000,51	8,27	8,72	17,59	12,45	1,2	1,20	10,8
2009-05-26 20:30	71	33	100	0,0	17,93	8,72	45,6	1000,51	8,27	8,72	17,59	12,45	0,0	0,60	11,4

Datum	Vindrikt °	Fukt inne Rh%	Fukt ute Rh%	Vindhast m/s	Temp in °C	Temp ute °C	Nb. Mån mm	Tryck Mbar	Daggp °C	Kyleffekt °C	Vix inne °C	Vix ute °C	Vindby m/s	Korr lufttryck	Nederb./dygn mm
2009-05-26 21:00	68	33	100	0,0	17,93	8,62	45,6	1000,51	8,17	8,62	17,59	12,35	0,0	0,60	11,4
2009-05-26 21:30	68	33	100	0,0	17,93	8,62	46,8	999,51	8,17	8,62	17,59	12,35	0,0	1,20	12,6
2009-05-26 22:00	80	33	100	0,0	17,83	8,52	47,4	999,51	8,07	8,52	17,49	12,25	1,4	1,80	13,2
2009-05-26 22:30	70	33	100	0,0	17,83	8,52	48,6	998,51	8,07	8,52	17,49	12,25	1,4	1,80	14,4
2009-05-26 23:00	106	33	100	1,4	17,83	8,32	49,2	997,50	7,87	8,32	17,49	12,05	2,6	1,80	15,0
2009-05-26 23:30	94	33	100	2,8	17,83	8,12	51,6	997,50	7,67	5,83	17,49	11,85	3,1	3,00	17,4
2009-05-27 00:00	117	33	100	0,0	17,93	7,92	51,6	996,50	7,47	7,92	17,59	11,65	2,4	2,40	0,0
2009-05-27 00:30	112	33	100	0,0	18,03	7,82	51,6	996,50	7,38	7,82	17,69	11,55	2,8	0,00	0,0
2009-05-27 01:00	98	33	100	0,0	18,23	7,72	51,6	995,50	7,28	7,72	17,89	11,45	2,6	0,00	0,0
2009-05-27 01:30	89	33	100	0,0	18,43	7,72	51,6	995,50	7,28	7,72	18,09	11,45	3,1	0,00	0,0
2009-05-27 02:00	89	33	100	0,0	18,63	7,62	52,8	994,50	7,18	7,62	18,29	11,35	3,0	1,20	1,2
2009-05-27 02:30	79	33	100	0,0	18,63	7,72	52,8	993,50	7,28	7,72	18,29	11,45	2,2	1,20	1,2
2009-05-27 03:00	109	33	100	0,0	18,63	7,72	53,4	993,50	7,28	7,72	18,29	11,45	1,8	0,60	1,8
2009-05-27 03:30	88	33	100	0,0	18,63	7,72	57,0	993,50	7,28	7,72	18,29	11,45	1,2	4,20	5,4
2009-05-27 04:00	106	33	100	0,0	18,53	7,52	58,8	991,50	7,08	7,52	18,19	11,25	0,0	5,40	7,2
2009-05-27 04:30	80	33	100	0,0	18,43	7,42	58,8	991,50	6,98	7,42	18,09	11,15	1,2	1,80	7,2
2009-05-27 05:00	103	33	100	0,0	18,43	7,52	58,8	991,50	7,08	7,52	18,09	11,25	1,4	0,00	7,2
2009-05-27 05:30	334	33	100	0,0	18,33	7,52	58,8	990,50	7,08	7,52	17,99	11,25	1,2	0,00	7,2
2009-05-27 06:00	72	33	100	0,0	18,33	7,42	58,8	990,50	6,98	7,42	17,99	11,15	0,0	0,00	7,2
2009-05-27 06:30	351	33	100	0,0	18,33	7,22	58,8	989,50	6,78	7,22	17,99	10,95	1,8	0,00	7,2
2009-05-27 07:00	331	33	100	2,0	18,43	7,02	58,8	989,50	6,58	7,02	18,09	10,75	2,0	0,00	7,2
2009-05-27 07:30	351	33	100	0,0	18,53	7,02	58,8	988,50	6,58	7,02	18,19	10,75	2,4	0,00	7,2
2009-05-27 08:00	356	33	100	1,2	18,63	7,12	58,8	988,50	6,68	7,12	18,29	10,85	2,6	0,00	7,2
2009-05-27 08:30	351	33	100	0,0	18,63	7,32	60,6	987,50	6,88	7,32	18,29	11,05	2,4	1,80	9,0
2009-05-27 09:00	329	33	100	0,0	18,73	7,52	60,6	987,50	7,08	7,52	18,39	11,25	3,7	1,80	9,0
2009-05-27 09:30	324	33	100	0,0	18,73	7,72	61,2	987,50	7,28	7,72	18,39	11,45	1,6	0,60	9,6
2009-05-27 10:00	332	33	100	0,0	18,63	7,82	62,4	987,50	7,38	7,82	18,29	11,55	1,6	1,80	10,8
2009-05-27 10:30	241	33	100	1,2	18,53	7,52	63,0	987,50	7,08	7,52	18,19	11,25	3,7	1,80	11,4
2009-05-27 11:00	322	33	100	2,2	18,43	7,32	64,8	988,50	6,88	7,32	18,09	11,05	5,2	2,40	13,2
2009-05-27 11:30	322	33	97	1,2	18,23	7,12	64,8	988,50	6,22	7,12	17,89	10,59	5,0	1,80	13,2
2009-05-27 12:00	330	33	95	1,2	18,13	6,92	64,8	988,50	5,71	6,92	17,79	10,22	5,4	0,00	13,2
2009-05-27 12:30	310	33	93	1,8	18,03	6,62	65,4	989,50	5,10	6,62	17,69	9,76	5,6	0,60	13,8
2009-05-27 13:00	318	33	91	3,0	17,93	6,52	66,6	989,50	4,68	4,09	17,59	9,49	4,9	1,80	15,0
2009-05-27 13:30	283	33	95	0,0	17,93	7,02	66,6	990,50	5,81	7,02	17,59	10,32	5,6	1,20	15,0
2009-05-27 14:00	319	33	92	0,0	17,83	6,72	66,6	991,50	5,04	6,72	17,49	9,77	5,0	0,00	15,0
2009-05-27 14:30	304	33	89	1,2	17,83	6,42	66,6	991,50	4,25	6,42	17,49	9,23	7,5	0,00	15,0
2009-05-27 15:00	300	33	87	5,8	17,73	6,42	66,6	992,50	3,91	-0,99	17,39	9,08	7,5	0,00	15,0
2009-05-27 15:30	295	33	90	1,4	17,63	6,42	66,6	992,50	4,41	6,42	17,29	9,31	6,2	0,00	15,0
2009-05-27 16:00	264	33	88	2,4	17,63	6,42	66,6	993,50	4,08	4,96	17,29	9,15	5,8	0,00	15,0
2009-05-27 16:30	309	33	85	1,2	17,63	6,42	66,6	994,50	3,57	6,42	17,29	8,92	7,3	0,00	15,0
2009-05-27 17:00	294	33	84	1,8	17,53	6,12	66,6	994,50	3,11	6,12	17,19	8,55	7,1	0,00	15,0
2009-05-27 17:30	3	33	90	2,0	17,63	5,62	67,8	995,50	3,63	5,62	17,29	8,51	4,9	1,20	16,2
2009-05-27 18:00	351	33	89	2,6	17,73	6,52	67,8	995,50	4,35	5,07	17,39	9,33	4,9	1,20	16,2
2009-05-27 18:30	300	33	79	0,0	17,73	7,22	67,8	996,50	3,27	7,22	17,39	9,28	5,0	0,00	16,2
2009-05-27 19:00	294	33	74	3,0	17,73	7,12	67,8	996,50	2,22	4,74	17,39	8,83	5,6	0,00	16,2
2009-05-27 19:30	356	33	71	2,2	17,73	7,52	67,8	996,50	2,00	7,52	17,39	9,03	5,8	0,00	16,2

Datum	Vindrikt °	Fukt inne Rh%	Fukt ute Rh%	Vindhast m/s	Temp in °C	Temp ute °C	Nb. Mån mm	Tryck Mbar	Daggp °C	Kyleffekt °C	Vix inne °C	Vix ute °C	Vindby m/s	Korr lufttryck	Nederb./dygn mm
2009-05-27 20:00	267	33	67	1,4	17,73	7,72	67,8	997,50	1,34	7,72	17,39	8,97	6,4	0,00	16,2
2009-05-27 20:30	327	33	62	1,4	17,73	7,72	67,8	997,50	0,21	7,72	17,39	8,67	4,7	0,00	16,2
2009-05-27 21:00	315	33	64	2,4	17,63	7,22	67,8	997,50	0,20	5,81	17,29	8,29	5,6	0,00	16,2
2009-05-27 21:30	333	33	68	2,8	17,53	6,52	67,8	997,50	0,42	4,09	17,19	7,83	5,2	0,00	16,2
2009-05-27 22:00	309	33	78	0,0	17,53	5,82	67,8	998,51	1,73	5,82	17,19	7,81	3,1	0,00	16,2
2009-05-27 22:30	337	34	83	0,0	17,53	4,92	67,8	998,51	1,76	4,92	17,23	7,27	1,6	0,00	16,2
2009-05-27 23:00	327	34	85	0,0	17,53	4,52	67,8	998,51	1,71	4,52	17,23	7,02	1,4	0,00	16,2
2009-05-27 23:30	279	34	87	0,0	17,53	4,22	67,8	998,51	1,76	4,22	17,23	6,87	1,6	0,00	16,2
2009-05-28 00:00	324	34	88	0,0	17,43	3,92	67,8	999,51	1,63	3,92	17,13	6,65	2,0	0,00	0,0
2009-05-28 00:30	330	34	89	0,0	17,53	3,52	67,8	999,51	1,40	3,52	17,23	6,33	1,4	0,00	0,0
2009-05-28 01:00	274	33	91	0,0	17,63	3,12	67,8	999,51	1,32	3,12	17,29	6,09	0,0	0,00	0,0
2009-05-28 01:30	248	33	93	0,0	17,83	3,02	67,8	999,51	1,54	3,02	17,49	6,15	1,2	0,00	0,0
2009-05-28 02:00	288	33	94	0,0	18,03	2,72	67,8	999,51	1,40	2,72	17,69	5,94	1,4	0,00	0,0
2009-05-28 02:30	273	33	95	0,0	18,13	2,62	67,8	999,51	1,45	2,62	17,79	5,92	1,2	0,00	0,0
2009-05-28 03:00	329	33	96	0,0	18,23	2,62	67,8	999,51	1,60	2,62	17,89	6,00	1,4	0,00	0,0
2009-05-28 03:30	334	33	97	0,0	18,13	2,12	67,8	1000,51	1,25	2,12	17,79	5,59	0,0	0,00	0,0
2009-05-28 04:00	336	33	100	0,0	18,13	1,92	67,8	1000,51	1,49	1,92	17,79	5,65	0,0	0,00	0,0
2009-05-28 04:30	316	33	100	0,0	18,03	2,42	67,8	1001,51	1,99	2,42	17,69	6,15	0,0	0,00	0,0
2009-05-28 05:00	223	33	100	0,0	18,03	2,82	67,8	1001,51	2,39	2,82	17,69	6,55	0,0	0,00	0,0
2009-05-28 05:30	187	33	100	0,0	18,03	3,22	67,8	1001,51	2,79	3,22	17,69	6,95	0,0	0,00	0,0
2009-05-28 06:00	182	33	100	0,0	18,03	3,82	67,8	1002,51	3,39	3,82	17,69	7,55	0,0	0,00	0,0
2009-05-28 06:30	7	33	99	0,0	18,03	5,12	67,8	1002,51	4,53	5,12	17,69	8,76	2,2	0,00	0,0
2009-05-28 07:00	336	33	87	0,0	18,23	5,82	67,8	1003,51	3,33	5,82	17,89	8,48	1,4	0,00	0,0
2009-05-28 07:30	322	33	80	0,0	18,33	6,92	67,8	1003,51	3,17	6,92	17,99	9,05	1,6	0,00	0,0
2009-05-28 08:00	338	33	75	0,0	18,33	6,52	67,8	1004,51	1,84	6,52	17,99	8,30	2,2	0,00	0,0
2009-05-28 08:30	303	33	67	2,8	18,33	7,82	67,8	1004,51	1,44	5,51	17,99	9,07	2,8	0,00	0,0
2009-05-28 09:00	351	33	59	2,8	18,33	7,62	67,8	1005,51	-0,60	5,29	17,99	8,39	6,9	0,00	0,0
2009-05-28 09:30	327	33	60	1,4	18,23	7,42	67,8	1006,51	-0,54	7,42	17,89	8,25	6,4	0,00	0,0
2009-05-28 10:00	319	33	51	1,6	18,13	8,72	67,8	1006,51	-1,68	8,72	17,79	9,06	4,7	0,00	0,0
2009-05-28 10:30	329	33	55	1,4	18,03	8,12	67,8	1007,51	-1,15	8,12	17,69	8,67	6,6	0,00	0,0
2009-05-28 11:00	317	33	53	2,6	17,93	9,32	67,8	1008,51	-0,57	8,02	17,59	9,77	6,6	0,00	0,0
2009-05-28 11:30	314	33	53	3,1	17,83	9,42	67,8	1008,51	-0,48	7,25	17,49	9,87	5,4	0,00	0,0
2009-05-28 12:00	320	33	51	1,2	17,73	9,82	67,8	1009,51	-0,67	9,82	17,39	10,17	5,8	0,00	0,0
2009-05-28 12:30	335	33	49	0,0	17,73	9,82	67,8	1010,51	-1,25	9,82	17,39	10,07	6,0	0,00	0,0
2009-05-28 13:00	351	33	46	1,4	17,63	10,42	67,8	1011,51	-1,62	10,42	17,29	10,52	6,9	0,00	0,0
2009-05-28 13:30	314	33	46	2,8	17,63	11,02	67,8	1012,51	-1,08	9,00	17,29	11,12	5,6	0,00	0,0
2009-05-28 14:00	305	33	46	2,6	17,63	10,22	67,8	1012,51	-1,81	8,97	17,29	10,32	5,4	0,00	0,0
2009-05-28 14:30	338	33	42	2,0	17,73	11,12	67,8	1013,51	-2,32	11,12	17,39	11,04	6,6	0,00	0,0
2009-05-28 15:00	351	33	46	5,2	17,73	10,72	67,8	1014,51	-1,35	4,96	17,39	10,82	8,1	0,00	0,0
2009-05-28 15:30	319	33	41	2,6	17,73	11,82	67,8	1014,51	-2,04	10,66	17,39	11,70	7,3	0,00	0,0
2009-05-28 16:00	356	33	41	4,3	17,93	11,82	67,8	1015,51	-2,04	7,51	17,59	11,70	8,3	0,00	0,0
2009-05-28 16:30	323	33	41	2,8	18,13	11,82	67,8	1015,51	-2,04	9,88	17,79	11,70	6,2	0,00	0,0
2009-05-28 17:00	21	33	46	3,0	18,33	10,92	67,8	1016,51	-1,17	8,89	17,99	11,02	7,3	0,00	0,0
2009-05-28 17:30	322	33	51	0,0	18,23	10,12	67,8	1017,52	-0,40	10,12	17,89	10,47	6,8	0,00	0,0
2009-05-28 18:00	299	33	52	1,8	18,13	9,92	67,8	1018,52	-0,30	9,92	17,79	10,32	7,5	0,00	0,0
2009-05-28 18:30	351	33	52	1,8	18,03	9,82	67,8	1018,52	-0,39	9,82	17,69	10,22	6,2	0,00	0,0

Datum	Vindrikt	Fukt inne	Fukt ute	Vindhast	Temp in	Temp ute	Nb. Mån	Tryck	Daggp	Kyleffekt	Vix inne	Vix ute	Vindby	Korr lufttryck	Nederb./dygn
	°	Rh%	Rh%	m/s	°C	°C	mm	Mbar	°C	°C	°C	°C	m/s		mm
2009-05-28 19:00	351	33	53	1,6	17,93	9,32	67,8	1019,52	-0,57	9,32	17,59	9,77	5,0	0,00	0,0
2009-05-28 19:30	334	33	51	1,4	17,93	9,62	67,8	1019,52	-0,85	9,62	17,59	9,96	5,0	0,00	0,0
2009-05-28 20:00	325	33	56	1,2	17,93	9,52	67,8	1020,52	0,42	9,52	17,59	10,13	3,9	0,00	0,0
2009-05-28 20:30	332	33	53	0,0	17,83	9,52	67,8	1020,52	-0,39	9,52	17,49	9,97	4,1	0,00	0,0
2009-05-28 21:00	340	33	56	0,0	17,83	8,82	67,8	1021,52	-0,24	8,82	17,49	9,43	3,7	0,00	0,0
2009-05-28 21:30	333	33	60	0,0	17,83	8,72	67,8	1022,52	0,68	8,72	17,49	9,55	1,6	0,00	0,0
2009-05-28 22:00	293	33	62	0,0	17,73	8,02	67,8	1022,52	0,50	8,02	17,39	8,97	1,6	0,00	0,0
2009-05-28 22:30	303	33	69	0,0	17,73	6,72	67,8	1022,52	0,82	6,72	17,39	8,10	0,0	0,00	0,0
2009-05-28 23:00	304	33	73	0,0	17,73	6,02	67,8	1023,52	0,96	6,02	17,39	7,66	1,2	0,00	0,0
2009-05-28 23:30	339	33	78	0,0	17,73	5,42	67,8	1023,52	1,34	5,42	17,39	7,41	1,4	0,00	0,0
2009-05-29 00:00	340	33	80	0,0	17,63	5,02	67,8	1024,52	1,32	5,02	17,29	7,15	1,4	0,00	0,0
2009-05-29 00:30	51	33	81	0,0	17,63	4,32	67,8	1024,52	0,82	4,32	17,29	6,52	0,0	0,00	0,0
2009-05-29 01:00	51	33	86	0,0	17,53	3,52	67,8	1024,52	0,90	3,52	17,19	6,10	0,0	0,00	0,0
2009-05-29 01:30	51	33	87	0,0	17,53	3,02	67,8	1025,52	0,58	3,02	17,19	5,67	0,0	0,00	0,0
2009-05-29 02:00	51	33	90	0,0	17,53	2,82	67,8	1025,52	0,87	2,82	17,19	5,71	0,0	0,00	0,0
2009-05-29 02:30	51	33	89	0,0	17,43	2,72	67,8	1025,52	0,61	2,72	17,09	5,53	0,0	0,00	0,0
2009-05-29 03:00	51	33	89	0,0	17,43	2,02	67,8	1025,52	-0,08	2,02	17,09	4,83	0,0	0,00	0,0
2009-05-29 03:30	130	33	92	0,0	17,53	1,72	67,8	1026,52	0,10	1,72	17,19	4,77	1,2	0,00	0,0
2009-05-29 04:00	130	33	92	0,0	17,73	1,82	67,8	1026,52	0,20	1,82	17,39	4,87	0,0	0,00	0,0
2009-05-29 04:30	130	33	94	0,0	18,03	1,52	67,8	1026,52	0,21	1,52	17,69	4,73	0,0	0,00	0,0
2009-05-29 05:00	128	33	95	0,0	18,23	1,62	67,8	1027,52	0,46	1,62	17,89	4,92	0,0	0,00	0,0
2009-05-29 05:30	105	33	97	0,0	18,33	2,22	67,8	1027,52	1,35	2,22	17,99	5,69	1,2	0,00	0,0
2009-05-29 06:00	114	33	97	0,0	18,33	4,22	67,8	1027,52	3,34	4,22	17,99	7,69	0,0	0,00	0,0
2009-05-29 06:30	163	33	88	0,0	18,33	6,42	67,8	1027,52	4,08	6,42	17,99	9,15	1,4	0,00	0,0
2009-05-29 07:00	163	33	79	0,0	18,23	7,52	67,8	1027,52	3,57	7,52	17,89	9,58	2,0	0,00	0,0
2009-05-29 07:30	173	33	78	0,0	18,23	7,42	67,8	1027,52	3,28	7,42	17,89	9,41	1,6	0,00	0,0
2009-05-29 08:00	175	33	75	0,0	18,13	8,82	67,8	1027,52	4,05	8,82	17,79	10,60	3,5	0,00	0,0
2009-05-29 08:30	139	33	69	1,6	18,03	9,52	67,8	1027,52	3,49	9,52	17,69	10,90	4,3	0,00	0,0
2009-05-29 09:00	191	33	64	0,0	18,03	10,32	67,8	1028,52	3,13	10,32	17,69	11,39	3,9	0,00	0,0
2009-05-29 09:30	140	33	61	3,7	18,03	10,52	67,8	1028,52	2,61	6,78	17,69	11,41	5,2	0,00	0,0
2009-05-29 10:00	195	33	57	3,7	17,93	10,42	67,8	1028,52	1,51	6,67	17,59	11,08	5,2	0,00	0,0
2009-05-29 10:30	182	33	59	3,3	17,93	11,62	67,8	1028,52	3,14	8,86	17,59	12,40	5,6	0,00	0,0
2009-05-29 11:00	177	33	55	0,0	17,93	12,92	67,8	1028,52	3,31	12,92	17,59	13,48	6,2	0,00	0,0
2009-05-29 11:30	310	33	47	0,0	17,93	13,73	67,8	1028,52	1,69	13,73	17,59	13,87	6,6	0,00	0,0
2009-05-29 12:00	166	33	51	1,4	17,83	13,43	67,8	1028,52	2,64	13,43	17,49	13,77	4,1	0,00	0,0
2009-05-29 12:30	207	33	49	1,6	17,83	13,83	67,8	1028,52	2,40	13,83	17,49	14,07	4,1	0,00	0,0
2009-05-29 13:00	296	33	53	0,0	17,73	13,53	67,8	1029,52	3,30	13,53	17,39	13,97	4,7	0,00	0,0
2009-05-29 13:30	272	33	57	0,0	17,73	13,93	67,8	1029,52	4,77	13,93	17,39	14,59	3,9	0,00	0,0
2009-05-29 14:00	282	33	59	1,2	17,73	13,93	67,8	1029,52	5,29	13,93	17,39	14,70	4,1	0,00	0,0
2009-05-29 14:30	288	33	66	1,2	17,73	13,73	67,8	1030,52	6,81	13,73	17,39	14,91	3,1	0,00	0,0
2009-05-29 15:00	317	33	66	1,6	17,73	13,73	67,8	1030,52	6,81	13,73	17,39	14,91	4,5	0,00	0,0
2009-05-29 15:30	327	33	71	1,6	17,73	13,43	67,8	1030,52	7,64	13,43	17,39	14,93	3,3	0,00	0,0
2009-05-29 16:00	323	33	72	1,2	17,73	13,53	67,8	1031,52	7,95	13,53	17,39	15,10	3,9	0,00	0,0
2009-05-29 16:30	334	33	74	1,6	17,73	13,23	67,8	1031,52	8,08	13,23	17,39	14,93	3,9	0,00	0,0
2009-05-29 17:00	341	33	75	1,2	17,73	13,33	67,8	1031,52	8,39	13,33	17,39	15,10	3,1	0,00	0,0
2009-05-29 17:30	309	33	76	0,0	17,73	13,53	67,8	1031,52	8,78	13,53	17,39	15,37	2,2	0,00	0,0

Datum	Vindrikt °	Fukt inne Rh%	Fukt ute Rh%	Vindhast m/s	Temp in °C	Temp ute °C	Nb. Mån mm	Tryck Mbar	Daggp °C	Kyleffekt °C	Vix inne °C	Vix ute °C	Vindby m/s	Korr lufttryck	Nederb./dygn mm
2009-05-29 18:00	305	33	74	0,0	17,73	13,93	67,8	1031,52	8,76	13,93	17,39	15,63	3,3	0,00	0,0
2009-05-29 18:30	321	33	75	2,2	17,73	13,63	67,8	1032,52	8,67	13,63	17,39	15,40	4,5	0,00	0,0
2009-05-29 19:00	333	33	77	1,2	18,23	13,12	67,8	1032,52	8,60	13,12	17,89	15,04	3,3	0,00	0,0
2009-05-29 19:30	332	33	82	0,0	18,13	12,42	67,8	1032,52	8,89	12,42	17,79	14,70	3,9	0,00	0,0
2009-05-29 20:00	322	33	83	0,0	18,03	12,32	67,8	1032,52	8,97	12,32	17,69	14,68	3,0	0,00	0,0
2009-05-29 20:30	328	33	83	1,8	17,93	12,22	67,8	1032,52	8,88	12,22	17,59	14,58	2,6	0,00	0,0
2009-05-29 21:00	5	34	83	1,4	17,93	11,92	67,8	1032,52	8,58	11,92	17,63	14,28	3,1	0,00	0,0
2009-05-29 21:30	339	34	84	0,0	17,83	11,62	67,8	1033,52	8,48	11,62	17,53	14,05	3,0	0,00	0,0
2009-05-29 22:00	328	34	85	0,0	17,83	11,02	67,8	1033,52	8,07	11,02	17,53	13,53	1,4	0,00	0,0
2009-05-29 22:30	326	34	87	1,4	17,83	10,72	67,8	1033,52	8,13	10,72	17,53	13,38	1,4	0,00	0,0
2009-05-29 23:00	332	34	87	0,0	17,73	10,42	67,8	1033,52	7,84	10,42	17,43	13,08	1,8	0,00	0,0
2009-05-29 23:30	331	34	88	0,0	17,73	9,72	67,8	1033,52	7,32	9,72	17,43	12,46	1,2	0,00	0,0
2009-05-30 00:00	323	34	93	0,0	17,73	9,12	67,8	1033,52	7,57	9,12	17,43	12,26	1,6	0,00	0,0
2009-05-30 00:30	321	34	90	0,0	17,73	9,22	67,8	1034,52	7,17	9,22	17,43	12,11	2,0	0,00	0,0
2009-05-30 01:00	295	34	94	0,0	17,73	8,42	67,8	1034,52	7,04	8,42	17,43	11,64	0,0	0,00	0,0
2009-05-30 01:30	295	34	95	0,0	17,73	7,52	67,8	1034,52	6,31	7,52	17,43	10,82	0,0	0,00	0,0
2009-05-30 02:00	296	34	97	0,0	17,73	6,92	67,8	1034,52	6,02	6,92	17,43	10,39	0,0	0,00	0,0
2009-05-30 02:30	296	34	99	0,0	17,73	6,82	67,8	1034,52	6,23	6,82	17,43	10,46	0,0	0,00	0,0
2009-05-30 03:00	296	33	100	0,0	17,73	6,72	67,8	1034,52	6,28	6,72	17,39	10,45	0,0	0,00	0,0
2009-05-30 03:30	296	33	100	0,0	17,73	6,32	67,8	1034,52	5,88	6,32	17,39	10,05	0,0	0,00	0,0
2009-05-30 04:00	284	34	100	0,0	17,83	6,02	67,8	1034,52	5,58	6,02	17,53	9,75	0,0	0,00	0,0
2009-05-30 04:30	242	34	100	0,0	17,93	5,82	67,8	1034,52	5,38	5,82	17,63	9,55	0,0	0,00	0,0
2009-05-30 05:00	228	34	100	0,0	18,13	6,42	67,8	1034,52	5,98	6,42	17,83	10,15	0,0	0,00	0,0
2009-05-30 05:30	220	34	100	0,0	18,23	7,52	67,8	1034,52	7,08	7,52	17,93	11,25	0,0	0,00	0,0
2009-05-30 06:00	228	34	100	0,0	18,43	9,72	67,8	1034,52	9,27	9,72	18,13	13,45	0,0	0,00	0,0
2009-05-30 06:30	225	34	93	0,0	18,43	11,62	67,8	1034,52	10,04	11,62	18,13	14,76	0,0	0,00	0,0
2009-05-30 07:00	191	34	84	0,0	18,43	12,82	67,8	1035,52	9,65	12,82	18,13	15,25	1,2	0,00	0,0
2009-05-30 07:30	190	34	78	0,0	18,43	13,43	67,8	1035,52	9,09	13,43	18,13	15,41	0,0	0,00	0,0
2009-05-30 08:00	157	34	77	0,0	18,33	13,83	67,8	1035,52	9,27	13,83	18,03	15,74	1,4	0,00	0,0
2009-05-30 08:30	158	33	75	1,2	18,33	14,33	67,8	1035,52	9,35	14,33	17,99	16,10	1,2	0,00	0,0
2009-05-30 09:00	259	34	74	0,0	18,23	15,03	67,8	1035,52	9,81	15,03	17,93	16,74	2,6	0,00	0,0
2009-05-30 09:30	168	34	73	1,4	18,23	15,53	67,8	1034,52	10,08	15,53	17,93	17,17	2,0	0,00	0,0
2009-05-30 10:00	179	34	71	1,6	18,13	16,33	67,8	1034,52	10,41	16,33	17,83	17,84	3,1	0,00	0,0
2009-05-30 10:30	167	34	67	0,0	18,13	17,23	67,8	1034,52	10,36	17,23	17,83	18,48	3,0	0,00	0,0
2009-05-30 11:00	15	34	63	1,2	18,13	18,13	67,8	1034,52	10,24	18,13	17,83	19,14	3,1	0,00	0,0
2009-05-30 11:30	140	34	60	2,8	18,03	18,73	67,8	1034,52	10,04	17,42	17,73	19,56	3,9	0,00	0,0
2009-05-30 12:00	175	34	53	2,4	18,03	19,43	67,8	1034,52	8,74	18,69	17,73	19,88	3,1	0,00	0,0
2009-05-30 12:30	180	34	51	0,0	18,03	20,23	67,8	1034,52	8,87	20,23	17,73	20,57	3,5	0,00	0,0
2009-05-30 13:00	169	34	47	0,0	18,13	21,13	67,8	1034,52	8,40	21,13	17,83	21,28	4,1	0,00	0,0
2009-05-30 13:30	151	34	46	2,4	18,13	22,03	67,8	1034,52	8,88	21,43	17,83	22,13	3,9	0,00	0,0
2009-05-30 14:00	167	34	44	0,0	18,13	22,23	67,8	1034,52	8,36	22,23	17,83	22,24	2,8	0,00	0,0
2009-05-30 14:30	274	34	36	0,0	18,23	22,93	67,8	1033,52	5,81	22,93	17,93	22,60	3,1	0,00	0,0
2009-05-30 15:00	97	34	40	1,8	18,23	23,73	67,8	1033,52	8,18	23,73	17,93	23,56	3,9	0,00	0,0
2009-05-30 15:30	145	34	40	2,6	18,33	24,43	67,8	1033,52	8,80	23,96	18,03	24,26	3,5	0,00	0,0
2009-05-30 16:00	333	34	38	0,0	18,53	24,73	67,8	1033,52	8,25	24,73	18,23	24,48	3,9	0,00	0,0
2009-05-30 16:30	172	33	38	0,0	18,63	25,13	67,8	1032,52	8,60	25,13	18,29	24,88	3,7	0,00	0,0

Datum	Vindrikt °	Fukt inne Rh%	Fukt ute Rh%	Vindhast m/s	Temp in °C	Temp ute °C	Nb. Mån mm	Tryck Mbar	Daggp °C	Kyleffekt °C	Vix inne °C	Vix ute °C	Vindby m/s	Korr lufttryck	Nederb./dygn mm
2009-05-30 17:00	138	33	35	0,0	18,83	25,43	67,8	1032,52	7,54	25,43	18,49	25,06	4,7	0,00	0,0
2009-05-30 17:30	157	33	36	2,6	18,83	25,43	67,8	1032,52	7,99	25,02	18,49	25,10	5,0	0,00	0,0
2009-05-30 18:00	150	33	35	2,8	18,73	25,43	67,8	1031,52	7,54	24,74	18,39	25,06	4,5	0,00	0,0
2009-05-30 18:30	148	33	35	4,7	18,73	25,03	67,8	1031,52	7,19	23,13	18,39	24,66	5,0	0,00	0,0
2009-05-30 19:00	132	33	35	3,1	18,73	24,63	67,8	1031,52	6,85	23,86	18,39	24,26	4,7	0,00	0,0
2009-05-30 19:30	155	33	34	2,4	18,73	24,53	67,8	1031,52	6,30	24,07	18,39	24,12	4,5	0,00	0,0
2009-05-30 20:00	146	33	35	1,2	18,73	24,33	67,8	1031,52	6,58	24,33	18,39	23,96	4,1	0,00	0,0
2009-05-30 20:30	135	33	36	0,0	18,73	24,23	67,8	1031,52	6,95	24,23	18,39	23,90	3,0	0,00	0,0
2009-05-30 21:00	141	33	36	0,0	18,73	23,83	67,8	1031,52	6,60	23,83	18,39	23,50	3,3	0,00	0,0
2009-05-30 21:30	108	33	43	0,0	18,73	22,13	67,8	1031,52	7,90	22,13	18,39	22,09	1,2	0,00	0,0
2009-05-30 22:00	101	33	44	0,0	18,73	20,93	67,8	1031,52	7,19	20,93	18,39	20,94	0,0	0,00	0,0
2009-05-30 22:30	108	33	45	0,0	18,63	20,23	67,8	1030,52	6,91	20,23	18,29	20,28	1,6	0,00	0,0
2009-05-30 23:00	90	33	46	1,2	18,63	19,63	67,8	1030,52	6,71	19,63	18,29	19,73	1,4	0,00	0,0
2009-05-30 23:30	104	33	49	1,4	18,63	18,73	67,8	1030,52	6,88	18,73	18,29	18,97	2,4	0,00	0,0
2009-05-31 00:00	104	33	54	0,0	18,63	17,33	67,8	1030,52	7,10	17,33	18,29	17,83	2,0	0,00	0,0
2009-05-31 00:30	100	33	58	0,0	18,63	16,33	67,8	1030,52	7,27	16,33	18,29	17,04	0,0	0,00	0,0
2009-05-31 01:00	100	33	61	0,0	18,63	15,33	67,8	1030,52	7,11	15,33	18,29	16,21	0,0	0,00	0,0
2009-05-31 01:30	100	33	63	0,0	18,63	14,63	67,8	1030,52	6,95	14,63	18,29	15,63	0,0	0,00	0,0
2009-05-31 02:00	100	33	66	0,0	18,63	13,93	67,8	1030,52	7,00	13,93	18,29	15,11	0,0	0,00	0,0
2009-05-31 02:30	117	33	67	0,0	18,63	13,53	67,8	1030,52	6,85	13,53	18,29	14,78	0,0	0,00	0,0
2009-05-31 03:00	125	33	68	0,0	18,63	13,33	67,8	1030,52	6,89	13,33	18,29	14,64	1,6	0,00	0,0
2009-05-31 03:30	125	33	67	0,0	18,63	13,43	67,8	1030,52	6,75	13,43	18,29	14,68	0,0	0,00	0,0
2009-05-31 04:00	140	33	70	0,0	18,63	12,82	67,8	1030,52	6,85	12,82	18,29	14,27	0,0	0,00	0,0
2009-05-31 04:30	132	33	71	0,0	18,63	12,82	67,8	1030,52	7,07	12,82	18,29	14,33	0,0	0,00	0,0
2009-05-31 05:00	106	33	73	0,0	18,63	12,92	67,8	1030,52	7,59	12,92	18,29	14,57	1,2	0,00	0,0
2009-05-31 05:30	157	33	69	0,0	18,63	14,13	67,8	1030,52	7,87	14,13	18,29	15,50	2,2	0,00	0,0
2009-05-31 06:00	153	33	60	0,0	18,63	16,53	67,8	1029,52	7,98	16,53	18,29	17,36	3,0	0,00	0,0
2009-05-31 06:30	164	33	55	0,0	18,63	18,23	67,8	1029,52	8,21	18,23	18,29	18,78	2,2	0,00	0,0
2009-05-31 07:00	169	33	54	0,0	18,63	18,93	67,8	1029,52	8,57	18,93	18,29	19,43	3,1	0,00	0,0
2009-05-31 07:30	172	33	54	0,0	18,63	19,13	67,8	1029,52	8,76	19,13	18,29	19,63	3,1	0,00	0,0
2009-05-31 08:00	168	33	54	1,2	18,63	19,83	67,8	1029,52	9,40	19,83	18,29	20,33	3,3	0,00	0,0
2009-05-31 08:30	147	34	52	3,0	18,63	20,03	67,8	1029,52	8,99	18,84	18,33	20,42	3,9	0,00	0,0
2009-05-31 09:00	163	34	49	1,6	18,63	20,83	67,8	1029,52	8,79	20,83	18,33	21,07	3,9	0,00	0,0
2009-05-31 09:30	305	34	47	0,0	18,63	21,53	67,8	1028,52	8,77	21,53	18,33	21,68	4,1	0,00	0,0
2009-05-31 10:00	166	34	46	1,8	18,63	22,13	67,8	1028,52	8,97	22,13	18,33	22,23	4,9	0,00	0,0
2009-05-31 10:30	148	34	45	5,4	18,63	22,63	67,8	1028,52	9,07	19,74	18,33	22,68	5,4	0,00	0,0
2009-05-31 11:00	174	34	41	1,8	18,63	23,13	67,8	1027,52	8,04	23,13	18,33	23,01	5,6	0,00	0,0
2009-05-31 11:30	342	34	42	1,8	18,73	23,43	67,8	1027,52	8,69	23,43	18,43	23,35	5,0	0,00	0,0
2009-05-31 12:00	351	34	44	1,6	18,73	23,33	67,8	1027,52	9,34	23,33	18,43	23,34	3,3	0,00	0,0
2009-05-31 12:30	323	34	46	2,6	18,73	22,33	67,8	1027,52	9,15	21,75	18,43	22,43	4,5	0,00	0,0
2009-05-31 13:00	340	34	46	1,8	18,73	22,13	67,8	1027,52	8,97	22,13	18,43	22,23	4,3	0,00	0,0
2009-05-31 13:30	342	34	45	2,0	18,83	22,03	67,8	1027,52	8,53	22,03	18,53	22,08	5,0	0,00	0,0
2009-05-31 14:00	337	34	43	1,6	18,83	22,23	67,8	1027,52	7,99	22,23	18,53	22,19	5,0	0,00	0,0
2009-05-31 14:30	332	34	39	2,2	18,93	22,63	67,8	1027,52	6,81	22,63	18,63	22,42	4,5	0,00	0,0
2009-05-31 15:00	328	34	40	1,4	18,93	22,83	67,8	1027,52	7,38	22,83	18,63	22,66	4,1	0,00	0,0
2009-05-31 15:30	322	34	39	2,2	19,03	22,63	67,8	1027,52	6,81	22,63	18,73	22,42	4,9	0,00	0,0

Datum	Vindrikt °	Fukt inne Rh%	Fukt ute Rh%	Vindhast m/s	Temp in °C	Temp ute °C	Nb. Mån mm	Tryck Mbar	Daggp °C	Kyleffekt °C	Vix inne °C	Vix ute °C	Vindby m/s	Korr lufttryck	Nederb./dygn mm
2009-05-31 16:00	334	34	38	3,9	19,13	22,03	67,8	1026,52	5,87	20,20	18,83	21,78	5,2	0,00	0,0
2009-05-31 16:30	341	34	38	1,4	19,33	22,23	67,8	1026,52	6,04	22,23	19,03	21,98	4,5	0,00	0,0
2009-05-31 17:00	305	34	39	3,9	19,53	20,73	67,8	1026,52	5,13	18,69	19,23	20,52	5,0	0,00	0,0
2009-05-31 17:30	330	34	39	3,5	19,43	20,63	67,8	1026,52	5,04	19,03	19,13	20,42	6,6	0,00	0,0
2009-05-31 18:00	268	34	37	2,8	19,43	19,93	68,4	1026,52	3,60	18,73	19,13	19,64	5,4	0,60	0,6
2009-05-31 18:30	321	34	37	2,4	19,33	19,33	68,4	1026,52	3,08	18,58	19,03	19,03	6,4	0,60	0,6
2009-05-31 19:00	6	34	38	2,0	19,23	18,23	68,4	1026,52	2,51	18,23	18,93	17,97	7,1	0,00	0,6
2009-05-31 19:30	329	34	39	2,2	19,23	17,93	68,4	1026,52	2,65	17,93	18,93	17,72	4,7	0,00	0,6
2009-05-31 20:00	327	34	40	1,6	19,23	18,23	68,4	1026,52	3,30	18,23	18,93	18,06	3,9	0,00	0,6
2009-05-31 20:30	307	34	39	2,0	19,23	17,83	68,4	1026,52	2,56	17,83	18,93	17,62	4,3	0,00	0,6
2009-05-31 21:00	312	34	40	2,2	19,13	16,93	68,4	1027,52	2,14	16,93	18,83	16,76	3,7	0,00	0,6
2009-05-31 21:30	316	34	42	1,4	19,13	15,83	68,4	1027,52	1,90	15,83	18,83	15,74	3,1	0,00	0,6
2009-05-31 22:00	337	34	49	1,2	19,13	14,73	68,4	1027,52	3,23	14,73	18,83	14,97	3,5	0,00	0,6
2009-05-31 22:30	339	34	48	0,0	19,03	13,93	68,4	1027,52	2,19	13,93	18,73	14,12	1,8	0,00	0,6
2009-05-31 23:00	341	34	47	0,0	19,03	13,02	68,4	1027,52	1,05	13,02	18,73	13,17	1,6	0,00	0,6
2009-05-31 23:30	338	34	50	0,0	19,03	12,22	68,4	1027,52	1,24	12,22	18,73	12,52	0,0	0,00	0,6
2009-06-01 00:00	337	34	54	0,0	19,03	11,22	68,4	1027,52	1,46	11,22	18,73	11,72	1,2	0,00	0,0
Medelvärde Månad	216	32	68	1,1	17,86	9,03		1013,50	2,07	8,45	17,48	10,52	3,1		0,0
Min	0	29	27	0,0	16,83	-1,49		987,50	-6,75	-3,39	16,38	2,24	0,0		0,0
Max	356	34	100	10,2	19,53	25,43	68,4	1035,52	10,41	25,43	19,23	25,10	13,4		